

Voorgevel

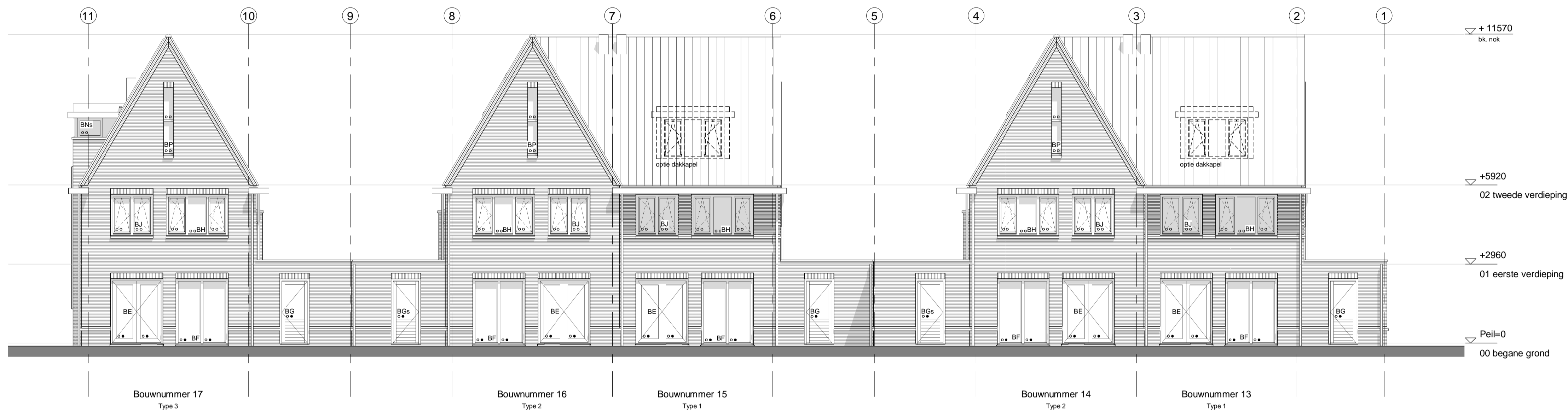

Achtergevel

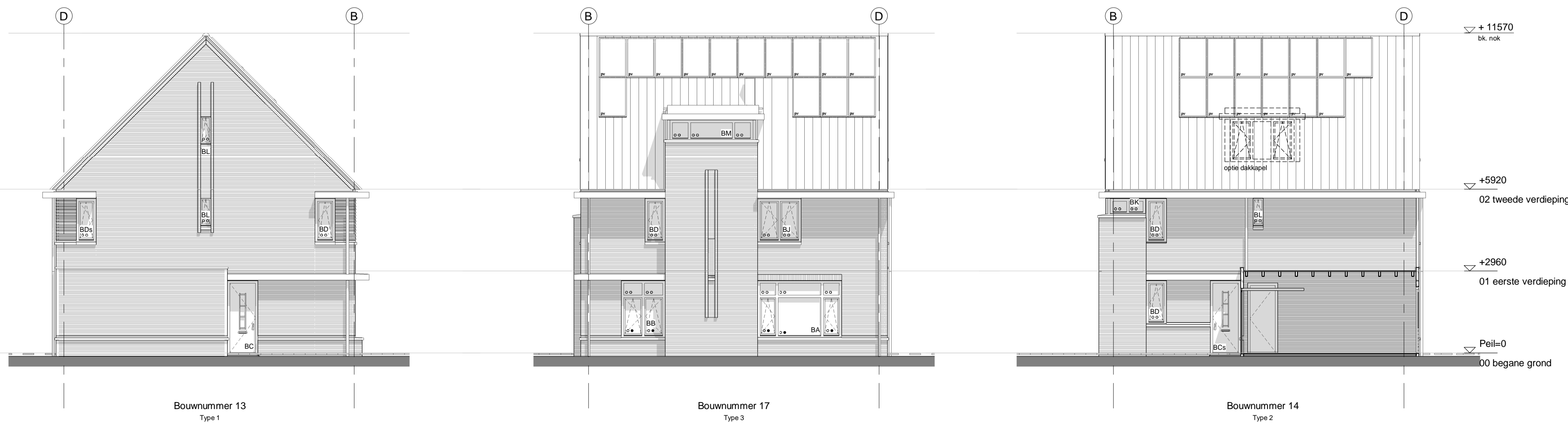

Linker zijgevel

Rechter zijgevel

Rechter tussengevel

Renvooi Bouwkundig
omgevingsvergunning, activiteit bouwen

	metselwerk kalkzandsteen	mk	meterkast
	metselwerk baksteen	wm	plaatsingsruimte wasmachine
	isolatie	wd	plaatsingsruimte wasdroger
	lichte scheidingswand, Gibo	wko	warme-koude-opslag installatie
	lichte scheidingswand, Gibo zwaar	wtw	warmterugwin installatie
	lichte scheidingswand, Gibo hydro	hwa	hemelwaterafvoer
	wandtegels	st.l.	standleiding
	vloertegels	oo	beglazing isolierend
	schacht	o●	beglazing isolierend, veiligheidsglas
	mechanische ventilatie, afvoer	●	beglazing, veiligheidsglas
	mechanische ventilatie, toevoer		60 min brandwerende scheiding
	rookmelder volgens NEN 2555		
	binnendeur 'zwaar' uitvoeren		Elektrische installatie volgens NPR 5310
	elektrische radiator		Glas conform NEN3569

keuken: indeling keuken en positie installaties nader te bepalen
hemelwater: hemelwater wordt geïnfiltreerd in de bodem of wordt afgevoerd naar het oppervlaktewater
installaties: installaties indicatief conform opgave Nieman
PV-panelen: PV-panelen indicatief, aantallen volgens EPC berekening

Inbo
Koorboursweg 75D
8442 DJ Heerenveen
T +31 (0)512 51 02 25
heerenveen@inbo.com
www.inbo.com

Project: Eiteren IJsselstein
Opdrachtgever: AM & riz bouw
Projectarchitect:
Projectleider:
Onderwerp: Technisch ontwerp Gevelaanzichten Jaren 30 woningen

Getekend: DB / JR File: 10602.rvt
Projectnummer: 10602 Datum: 01-02-2019
Schaal: 1 : 100 Wijziging:
Formaat: A1 Wijzigingsdatum:

Inbo b.v.
Woudenberg
Handelsregister Amersfoort
31026236

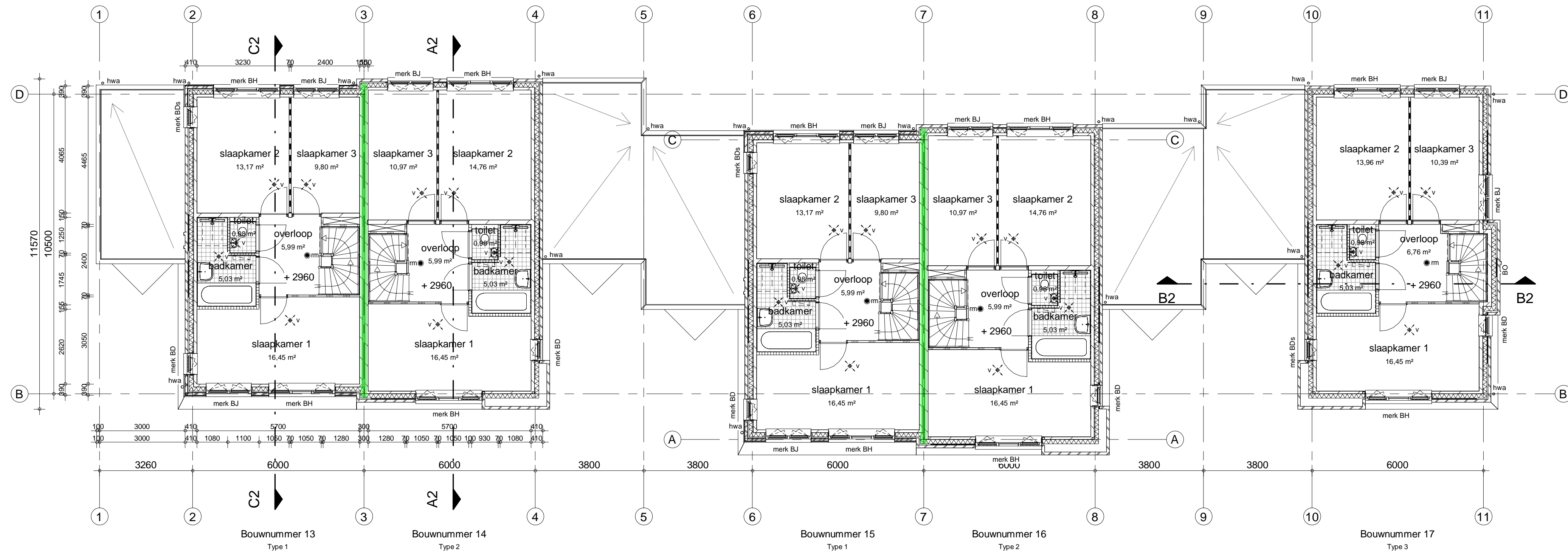

1e verdieping

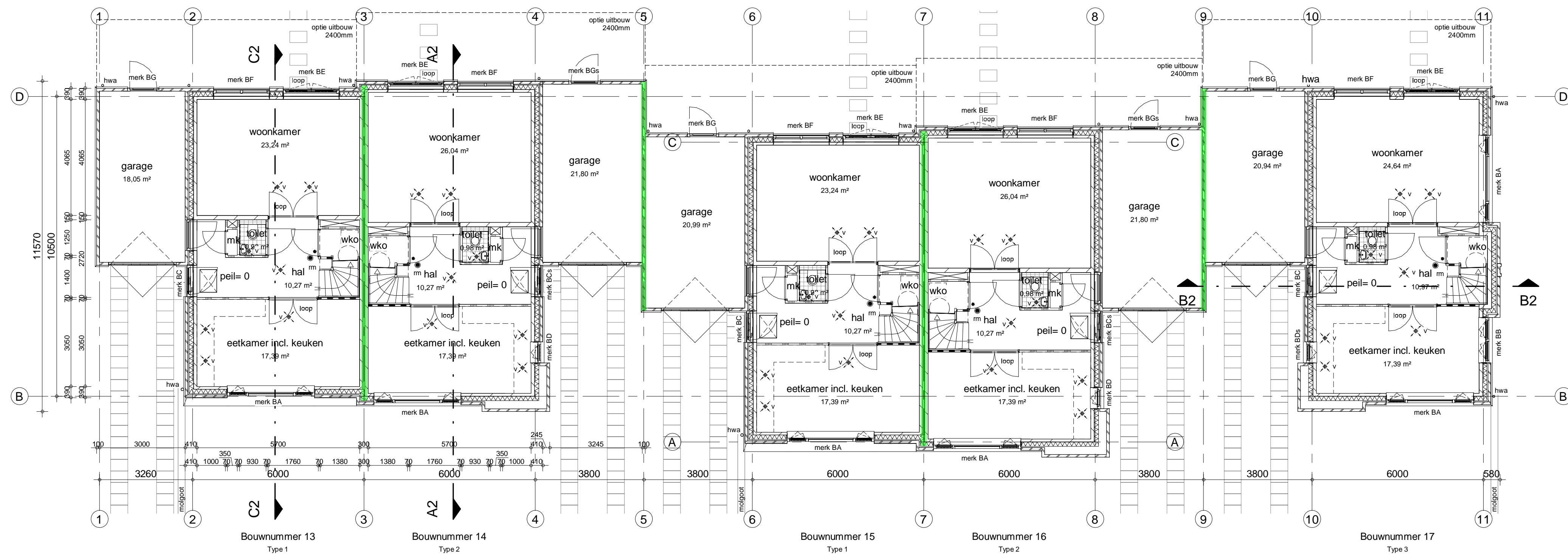

Begane grond

Renvooi Bouwkundig
omgevingsvergunning, activiteit bouwen

	metselwerk kalkzandsteen	mk	meterkast
	metselwerk baksteen	wm	plaatsingsruimte wasmachine
	isolatie	wd	plaatsingsruimte wasdroger
	lichte scheidingswand, Gibo	wko	warmte-koude-opslag installatie
	lichte scheidingswand, Gibo zwaar	wtw	warmteterugwin installatie
	lichte scheidingswand, Gibo hydro	hwa	hemelwaterafvoer
	wandtegelwerk	st.l.	standleiding
	vloertegelwerk	o o	beglazing isolerend
	schacht	o ●	beglazing isolerend, veiligheidsglas
	mechanische ventilatie, afvoer	●	beglazing, veiligheidsglas
	mechanische ventilatie, toevoer		60 min brandwerende scheiding
	rookmelder volgens NEN 2555		
	binnendeur 'zwaar' uitvoeren		Elektrische installatie volgens NPR 5310
	elektrische radiator		Glas conform NEN3569

keuken: indeling keuken en positie installaties nader te bepalen
hemelwater: hemelwater wordt gefiltreerd in de bodem of wordt afgevoerd naar het oppervlaktewater
installaties: installaties indicatief conform opgave Nieman
PV-panelen: PV-panelen indicatief, aantallen volgens EPC berekening

Inbo Koornbeursweg 75D 8442 DJ Heerenveen T +31 (0)512 51 02 25 heerenveen@inbo.com www.inbo.com	Project Eiteren IJsselstein Opdrachtgever AM & riz bouw Projectarchitect [Redacted] Projectleider [Redacted] Onderwerp Technisch ontwerp Plattegronden Begane grond en 1e verdieping Getekend DB / JR Projectnummer 10602 Schaal 1 : 100 Formaat 841 x 500	File 10602.rvt Datum 01-02-2019 Wijziging Wijzigingsdatum
---	--	--

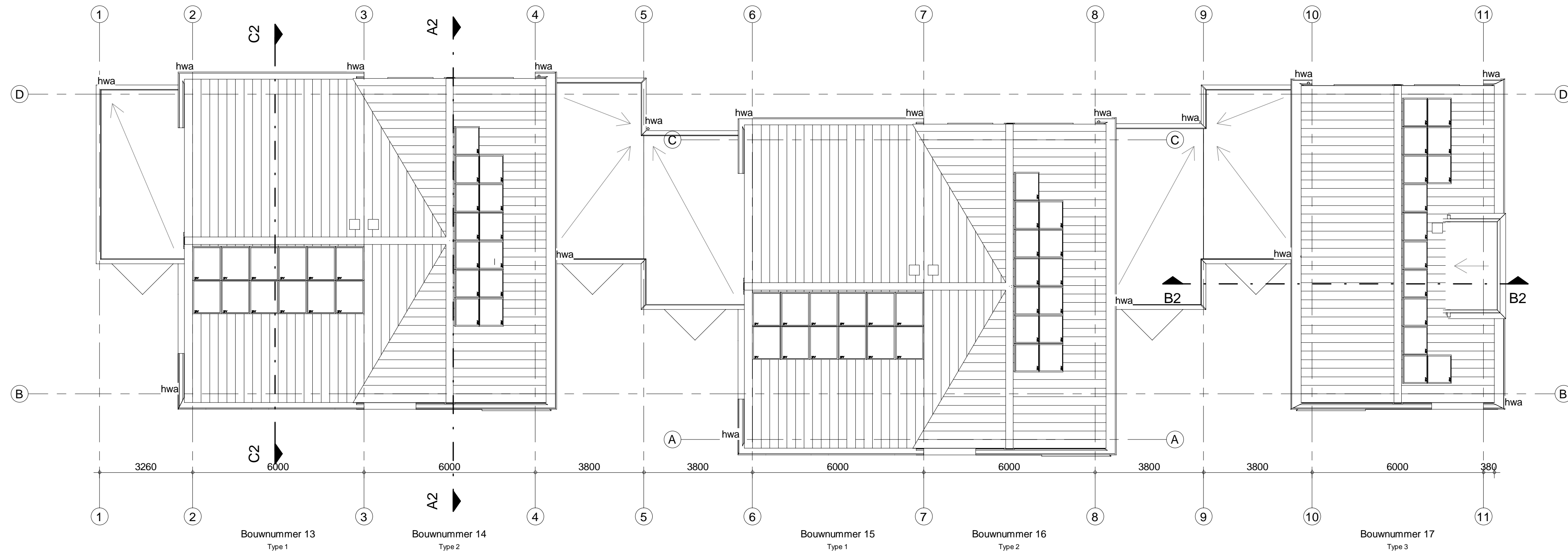

Dakaanzicht

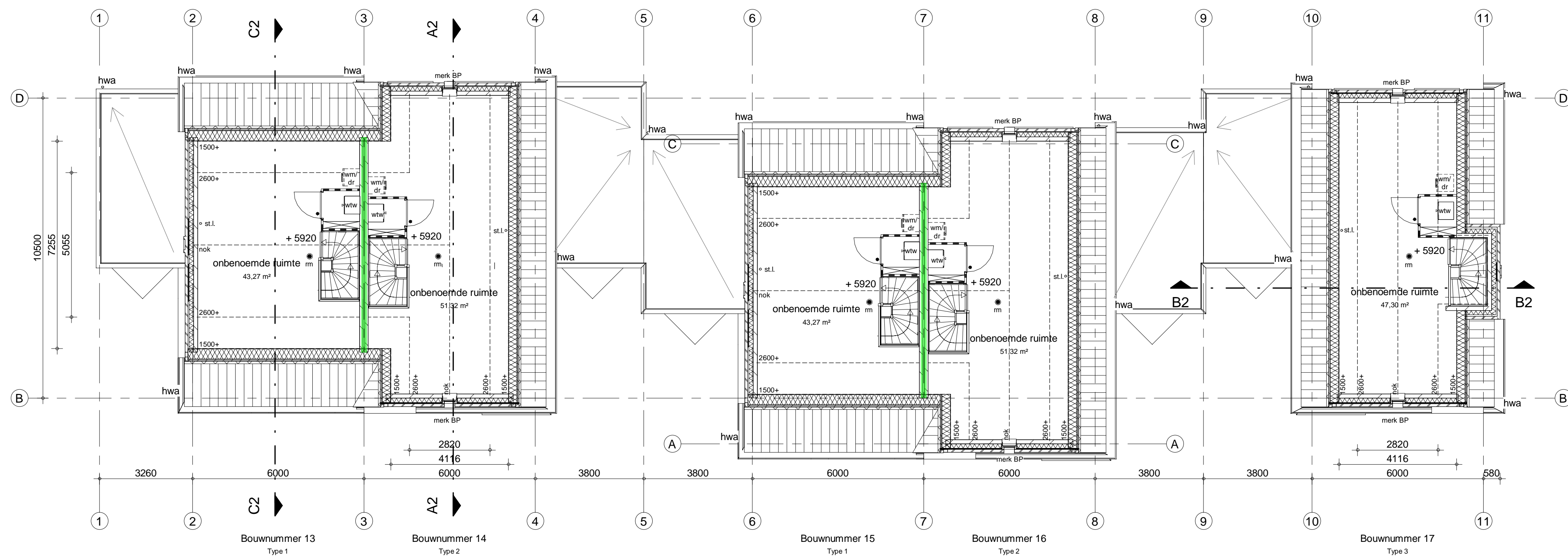

2e verdieping

Renvooi Bouwkundig
omgevingsvergunning, activiteit bouwen

	metselwerk kalkzandsteen	mk	meterkast
	metselwerk baksteen	wm	plaatsingsruimte wasmachine
	isolatie	wd	plaatsingsruimte wasdroger
	lichte scheidingswand, Gibo	wko	warmte-koude-opslag installatie
	lichte scheidingswand, Gibo zwaar	wtw	warmteterugwin installatie
	lichte scheidingswand, Gibo hydro	hwa	hemelwaterafvoer
	wandtegelerwerk	st.l.	standleiding
	vloertegelwerk	o o	beglazing isolerend
	schacht	o ●	beglazing isolerend, veiligheidsglas
	mechanische ventilatie, afvoer	●	beglazing, veiligheidsglas
	mechanische ventilatie, toevoer	■	60 min brandwerende scheiding
	rookmelder volgens NEN 2555		
	binnendeur 'zwaar' uitvoeren		Elektrische installatie volgens NPR 5310
	elektrische radiator		Glas conform NEN3569

keuken: indeling keuken en positie installaties nader te bepalen
hemelwater: hemelwater wordt gefiltreerd in de bodem of wordt afgevoerd naar het oppervlaktewater
installaties: installaties indicatief conform opgave Nieman
PV-panelen: PV-panelen indicatief, aantallen volgens EPC berekening

Inbo Koornbeursweg 75D 8442 DJ Heerenveen T +31 (0)512 51 02 25 heerenveen@inbo.com www.inbo.com	Project Eiteren IJsselstein Opdrachtgever AM & riz bouw Projectarchitect [Redacted] Projectleider [Redacted] Onderwerp Technisch ontwerp Plattegronden 2e verdieping en dakaanzicht Getekend DB / JR File 10602.rvt Projectnummer 10602 Datum 01-02-2019 Schaal 1 : 100 Wijziging [Redacted] Formaat 841 x 500 Wijzigingsdatum [Redacted]	Handelsregister Amersfoort 31026236	Biadnummer B5.151
---	---	--	-----------------------------

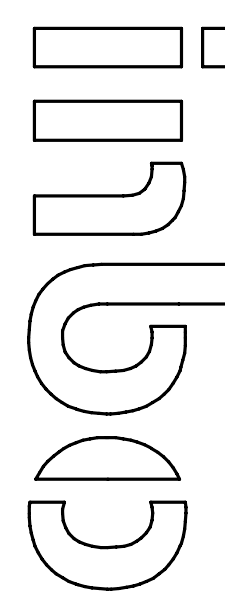

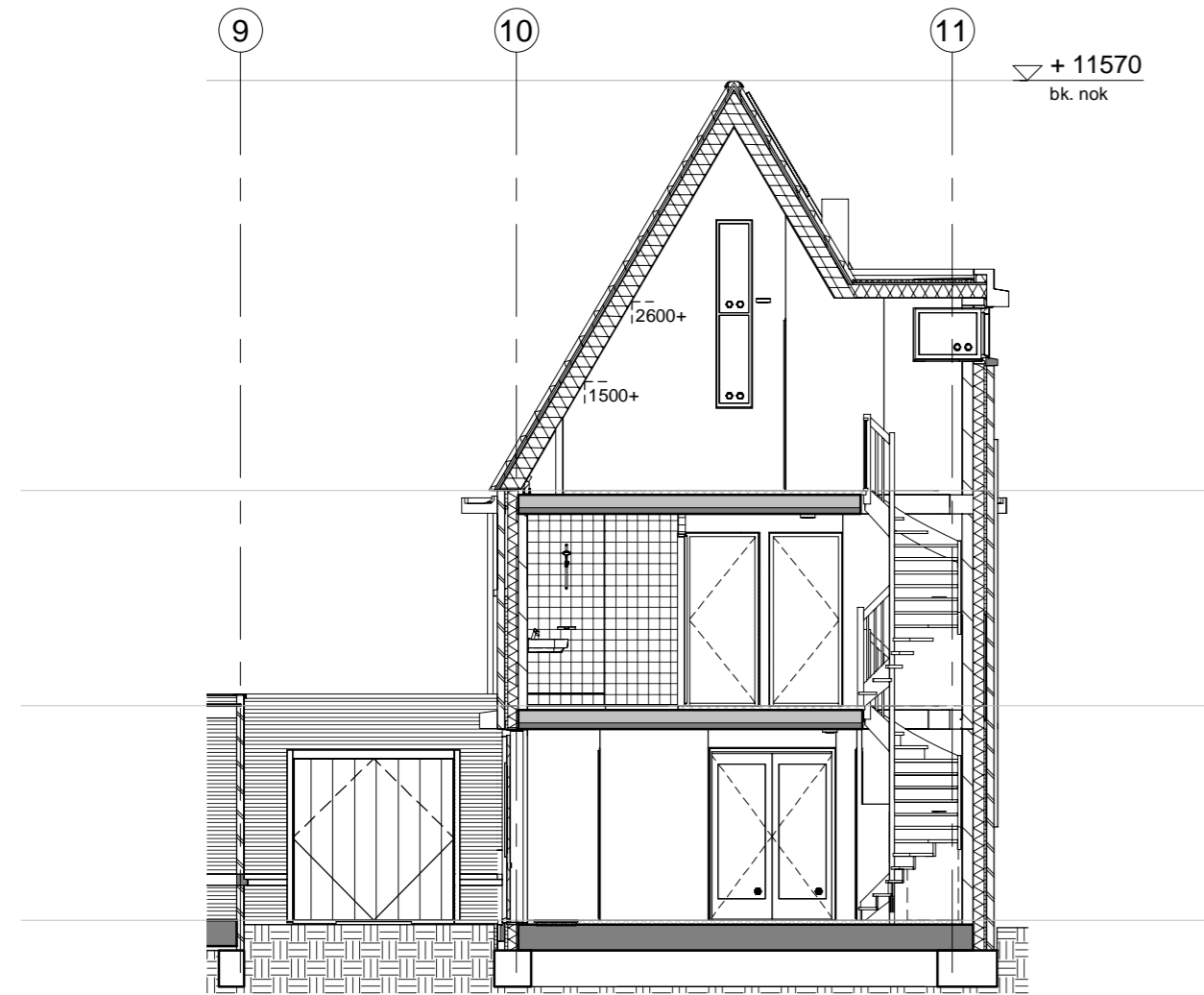

Doorsnede B2

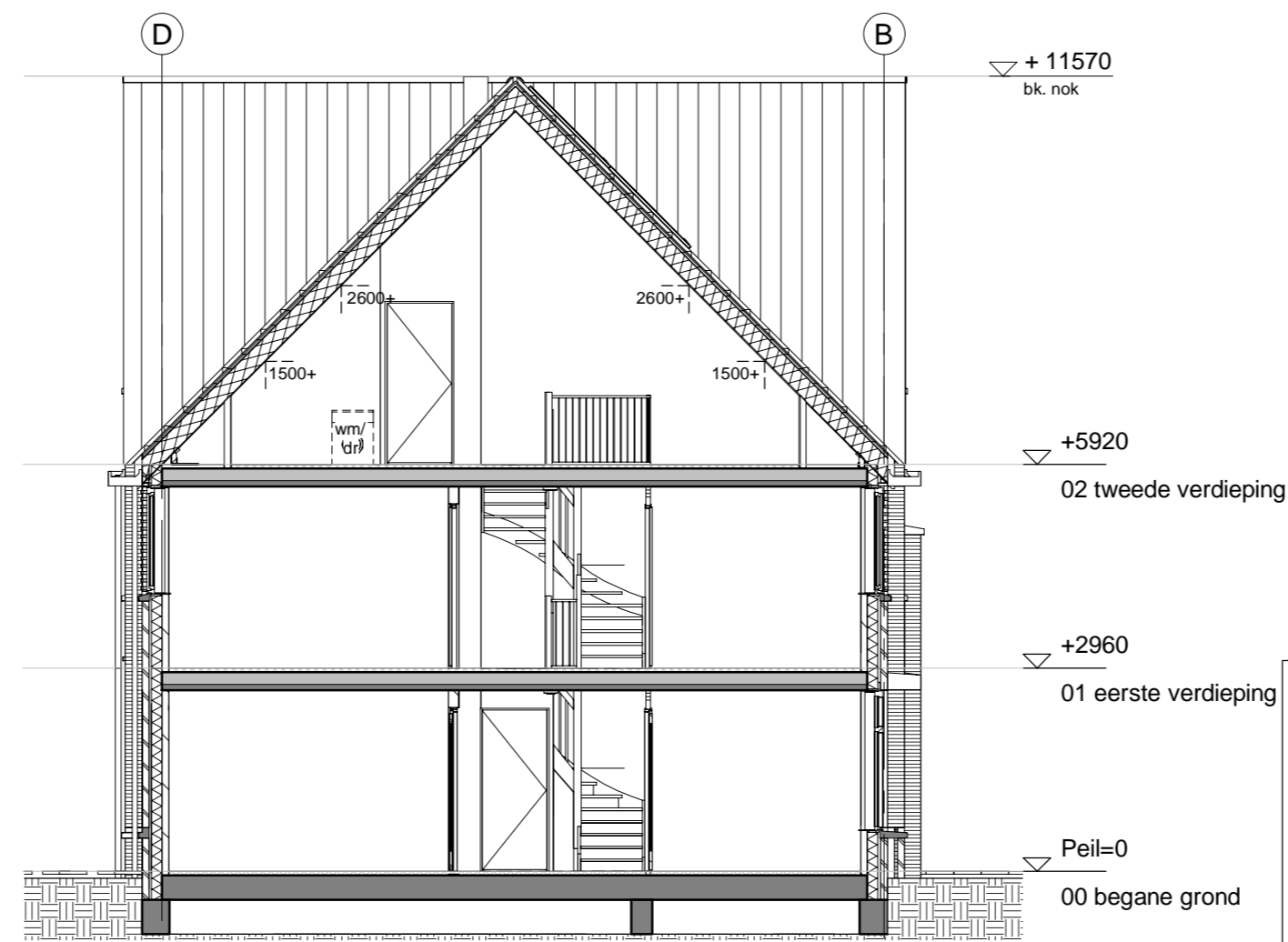

Doorsnede C2

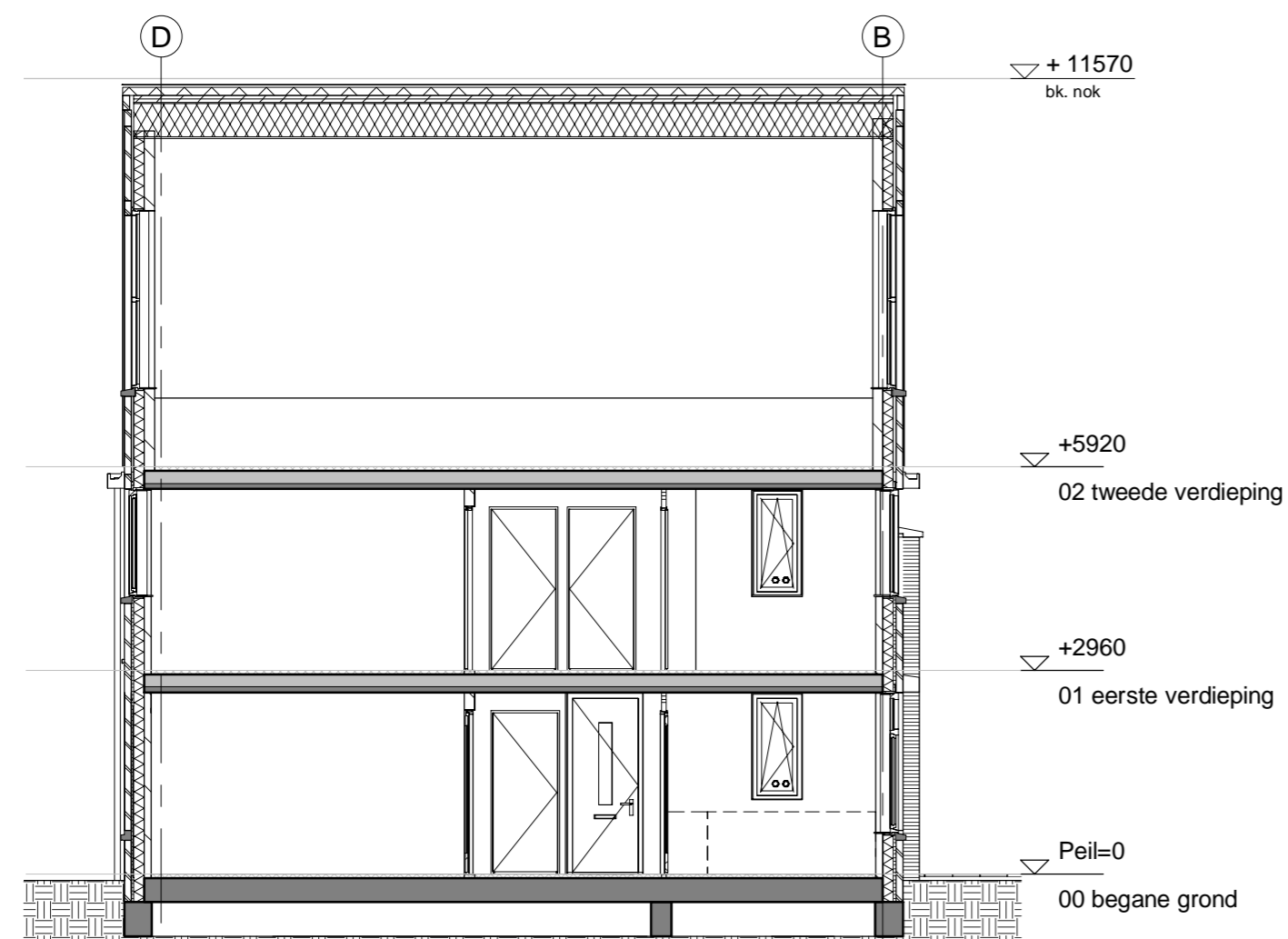

Doorsnede A2

Renvooi Bouwkundig
omgevingsvergunning, activiteit bouwen

	metselwerk kalkzandsteen	mk	meterkast
	metselwerk baksteen	wm	plaatsingsruimte wasmachine
	isolatie	wd	plaatsingsruimte wasdroger
	lichte scheidingswand, Gibo	wko	warmte-koude-opslag installatie
	lichte scheidingswand, Gibo zwaar	wtw	warmteterugwin installatie
	lichte scheidingswand, Gibo hydro	hwa	hemelwaterafvoer
	wandtegелwerk	st.l.	standleiding
	vloertegelwerk	o o	beglazing isolerend
	schacht	o ●	beglazing isolerend, veiligheidsglas
	mechanische ventilatie, afvoer	●	beglazing, veiligheidsglas
	mechanische ventilatie, toevoer		60 min brandwerende scheiding
	rookmelder volgens NEN 2555		
	binnendeur 'zwaar' uitvoeren		Elektrische installatie volgens NPR 5310
	elektrische radiator		Glas conform NEN3569

keuken: indeling keuken en positie installaties nader te bepalen
hemelwater: hemelwater wordt geïnfiltreerd in de bodem of wordt afgevoerd naar het oppervlaktewater
installaties: installaties indicatief conform opgave Nieman
PV-panelen: PV-panelen indicatief, aantallen volgens EPC berekening

inbo
Koorbeursweg 75D

8442 DJ Heerenveen

T +31 (0)512 51 02 25
heerenveen@inbo.com
www.inbo.com

inbo b.v.
Woudenberg

Handelsregister Amersfoort
31026236

Project Eiteren
IJsselstein
Opdrachtgever AM & riz bouw

Projectarchitect
Projectleider
Onderwerp Technisch ontwerp
Doorsneden
Jaren 30 woningen

Getekend DB / JR File 10602.rvt
Projectnummer 10602 Datum 01-02-2019
Schaal 1 : 100 Wijziging
Formaat A2 Wijzigingsdatum

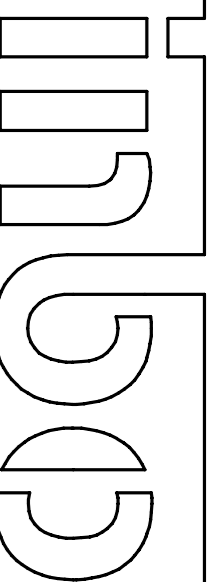

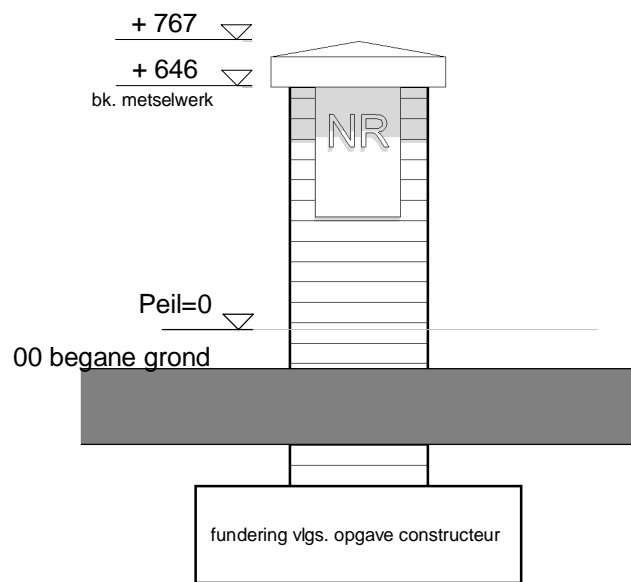

Vooraanzicht

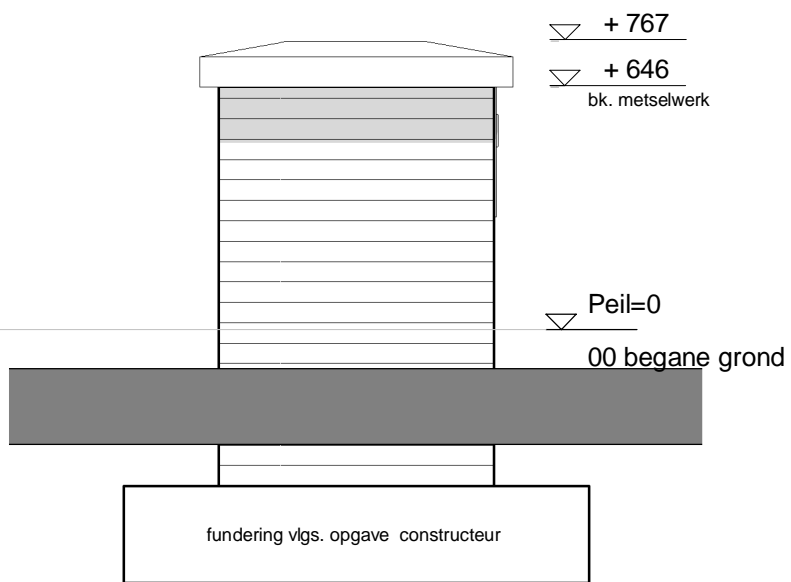

Zijaanzicht

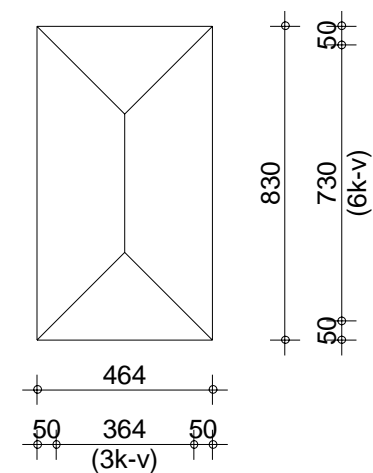

Begane grond

inbo
Koornbeursweg 75D

8442 DJ Heerenveen

T +31 (0)512 51 02 25
heerenveen@inbo.com
www.inbo.com

inbo b.v.
Woudenberg

Handelsregister Amersfoort
31026236

Project

Opdrachtgever

Projectarchitect

Projectleider

Onderwerp

Getekend

Projectnummer

Schaal

Formaat

Eiteren
IJsselstein

AM & riz bouw

Technisch ontwerp
Voorblad details
Jaren 30 woningen

DB / JR

10602

1:5

A3

File

Datum

Wijziging

Wijzigingsdatum

10602.rvt

01-02-2019

inbo

Bladnummer

B5.750



Jaren '30 woningen Lagenmaatlijst

Inbo Architecture
Koorbeursweg 75D
8442 DJ Heerenveen
T +31 (0)512 51 02 25

www.inbo.com

Projectnummer P10602 IJsselstein, Eiteren
Opdrachtgever AM & riz bouw
Ontwerp [REDACTED]
Datum 01-02-2019
Referentienummer FdV/jr/LST10602
Projectverantwoordelijke Fokke de Vries

Uitgangspunten	
Aanvang metselwerk :	0
Verdiepinghoogte (mm):	2960
Aantal lagen per verdieping:	55
Steendikte	42
Lagenmaat in mm :	53,82
Lintvoeg:	11,82
Peilmaat = bovenkant steen	

laag	peilmaat	laag	peilmaat	laag	peilmaat	laag	peilmaat	laag	peilmaat	laag	peilmaat	laag	peilmaat	laag	peilmaat	laag	peilmaat
0	0	0	0	30	1615	60	3229	90	4844	120	6458	150	8073	180	9687	210	11302
-1	-54	1	54	31	1668	61	3283	91	4897	121	6512	151	8127	181	9741	211	11356
-2	-108	2	108	32	1722	62	3337	92	4951	122	6566	152	8180	182	9795	212	11409
-3	-161	3	161	33	1776	63	3391	93	5005	123	6620	153	8234	183	9849	213	11463
-4	-215	4	215	34	1830	64	3444	94	5059	124	6673	154	8288	184	9903	214	11517
-5	-269	5	269	35	1884	65	3498	95	5113	125	6727	155	8342	185	9956	215	11571
-6	-323	6	323	36	1937	66	3552	96	5167	126	6781	156	8396	186	10010	216	11625
-7	-377	7	377	37	1991	67	3606	97	5220	127	6835	157	8449	187	10064	217	11679
-8	-431	8	431	38	2045	68	3660	98	5274	128	6889	158	8503	188	10118	218	11732
-9	-484	9	484	39	2099	69	3713	99	5328	129	6943	159	8557	189	10172	219	11786
-10	-538	10	538	40	2153	70	3767	100	5382	130	6996	160	8611	190	10225	220	11840
-11	-592	11	592	41	2207	71	3821	101	5436	131	7050	161	8665	191	10279	221	11894
-12	-646	12	646	42	2260	72	3875	102	5489	132	7104	162	8719	192	10333	222	11948
-13	-700	13	700	43	2314	73	3929	103	5543	133	7158	163	8772	193	10387	223	12001
-14	-753	14	753	44	2368	74	3983	104	5597	134	7212	164	8826	194	10441	224	12055
-15	-807	15	807	45	2422	75	4036	105	5651	135	7265	165	8880	195	10495	225	12109
-16	-861	16	861	46	2476	76	4090	106	5705	136	7319	166	8934	196	10548	226	12163
-17	-915	17	915	47	2529	77	4144	107	5759	137	7373	167	8988	197	10602	227	12217
-18	-969	18	969	48	2583	78	4198	108	5812	138	7427	168	9041	198	10656	228	12271
-19	-1023	19	1023	49	2637	79	4252	109	5866	139	7481	169	9095	199	10710	229	12324
-20	-1076	20	1076	50	2691	80	4305	110	5920	140	7535	170	9149	200	10764	230	12378
-21	-1130	21	1130	51	2745	81	4359	111	5974	141	7588	171	9203	201	10817	231	12432
-22	-1184	22	1184	52	2799	82	4413	112	6028	142	7642	172	9257	202	10871	232	12486
-23	-1238	23	1238	53	2852	83	4467	113	6081	143	7696	173	9311	203	10925	233	12540
-24	-1292	24	1292	54	2906	84	4521	114	6135	144	7750	174	9364	204	10979	234	12593
-25	-1345	25	1345	55	2960	85	4575	115	6189	145	7804	175	9418	205	11033	235	12647
-26	-1399	26	1399	56	3014	86	4628	116	6243	146	7857	176	9472	206	11087	236	12701
-27	-1453	27	1453	57	3068	87	4682	117	6297	147	7911	177	9526	207	11140	237	12755
-28	-1507	28	1507	58	3121	88	4736	118	6351	148	7965	178	9580	208	11194	238	12809
-29	-1561	29	1561	59	3175	89	4790	119	6404	149	8019	179	9633	209	11248	239	12863

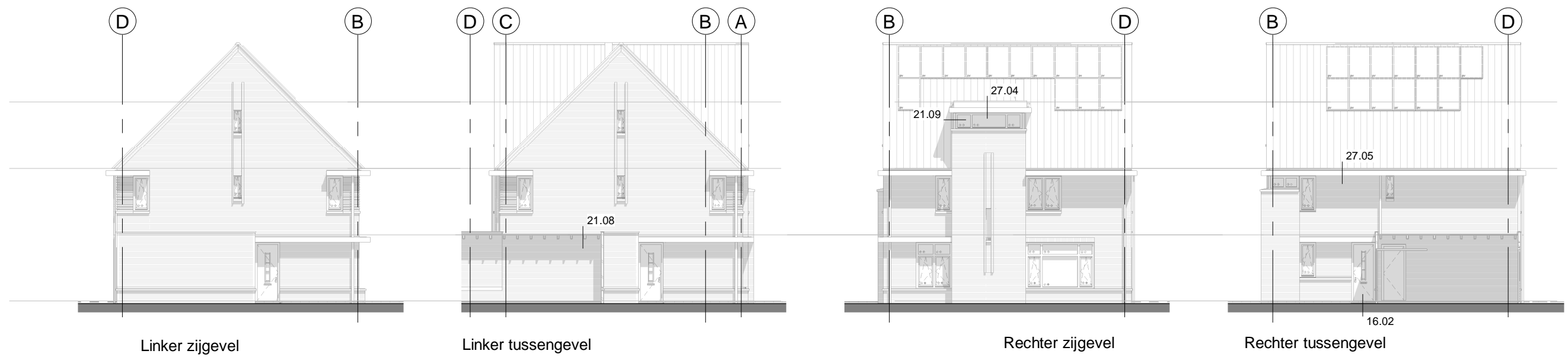
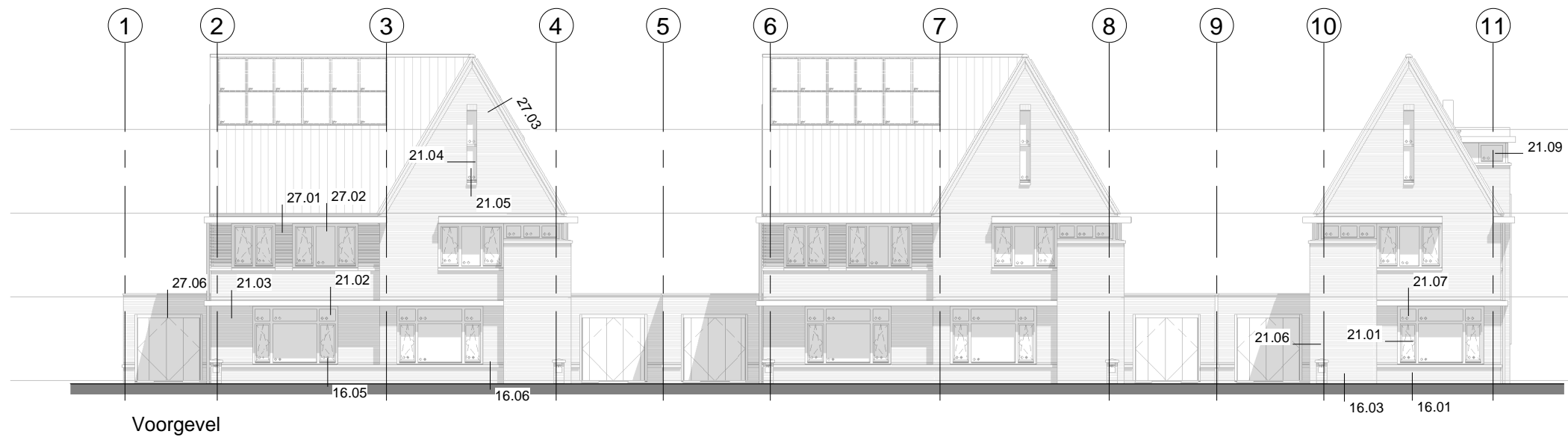

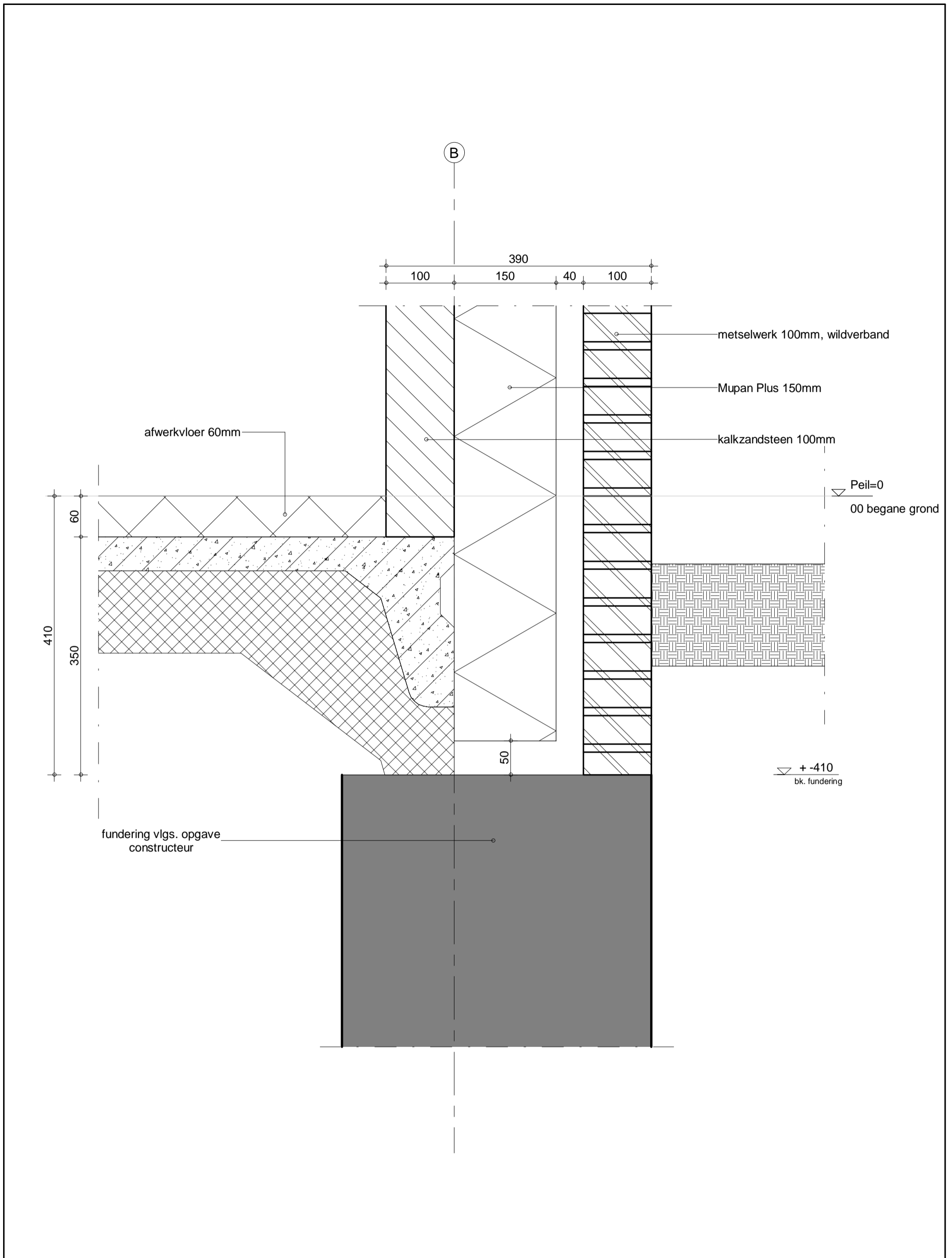

4

150 410 80 114 66

15mm te verwachten vloerafwerking

▽ + 35
bk. kozijn
▽ Peil=0
00 begane grond

50

fundering vlgs. opgave
constructeur

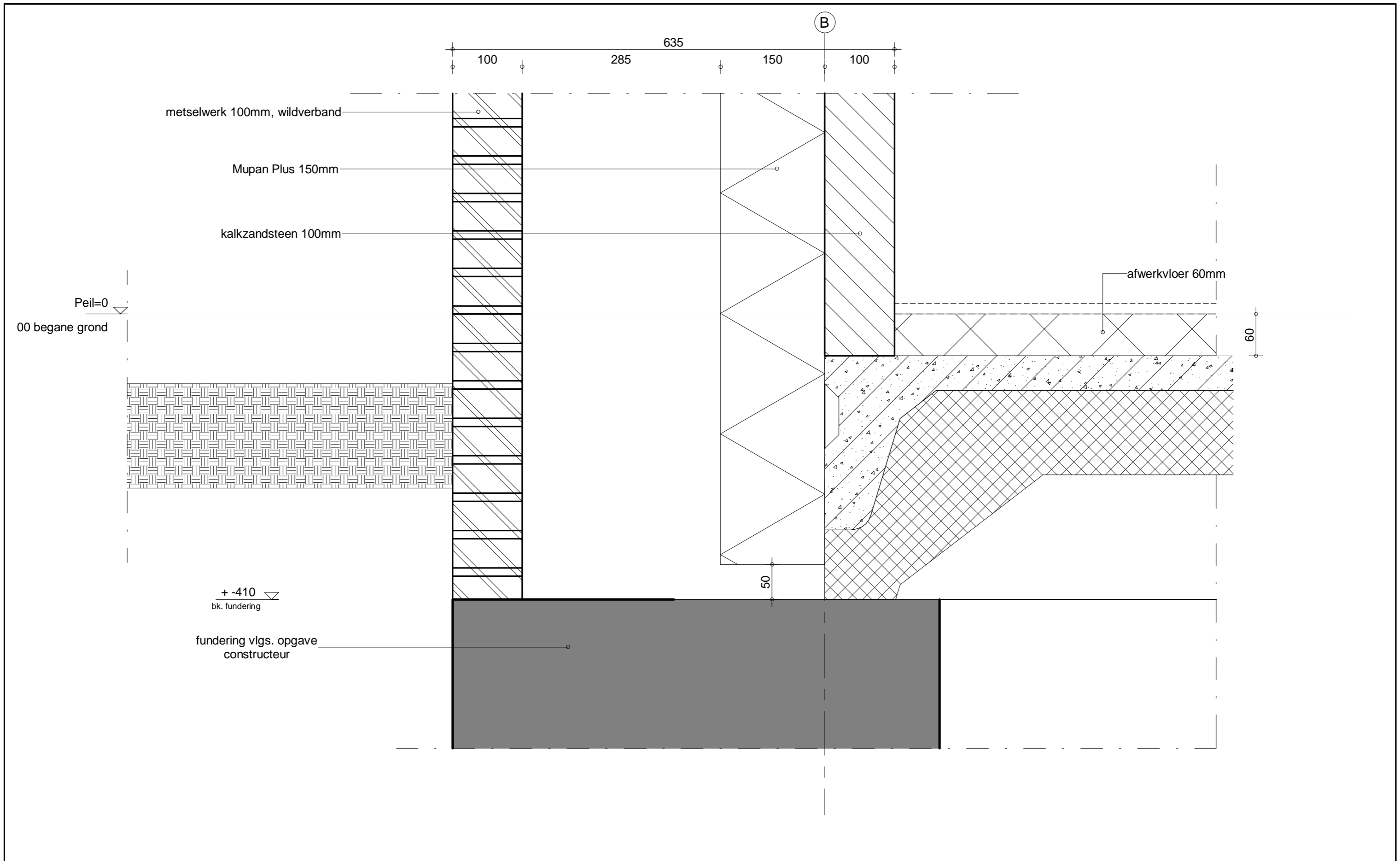

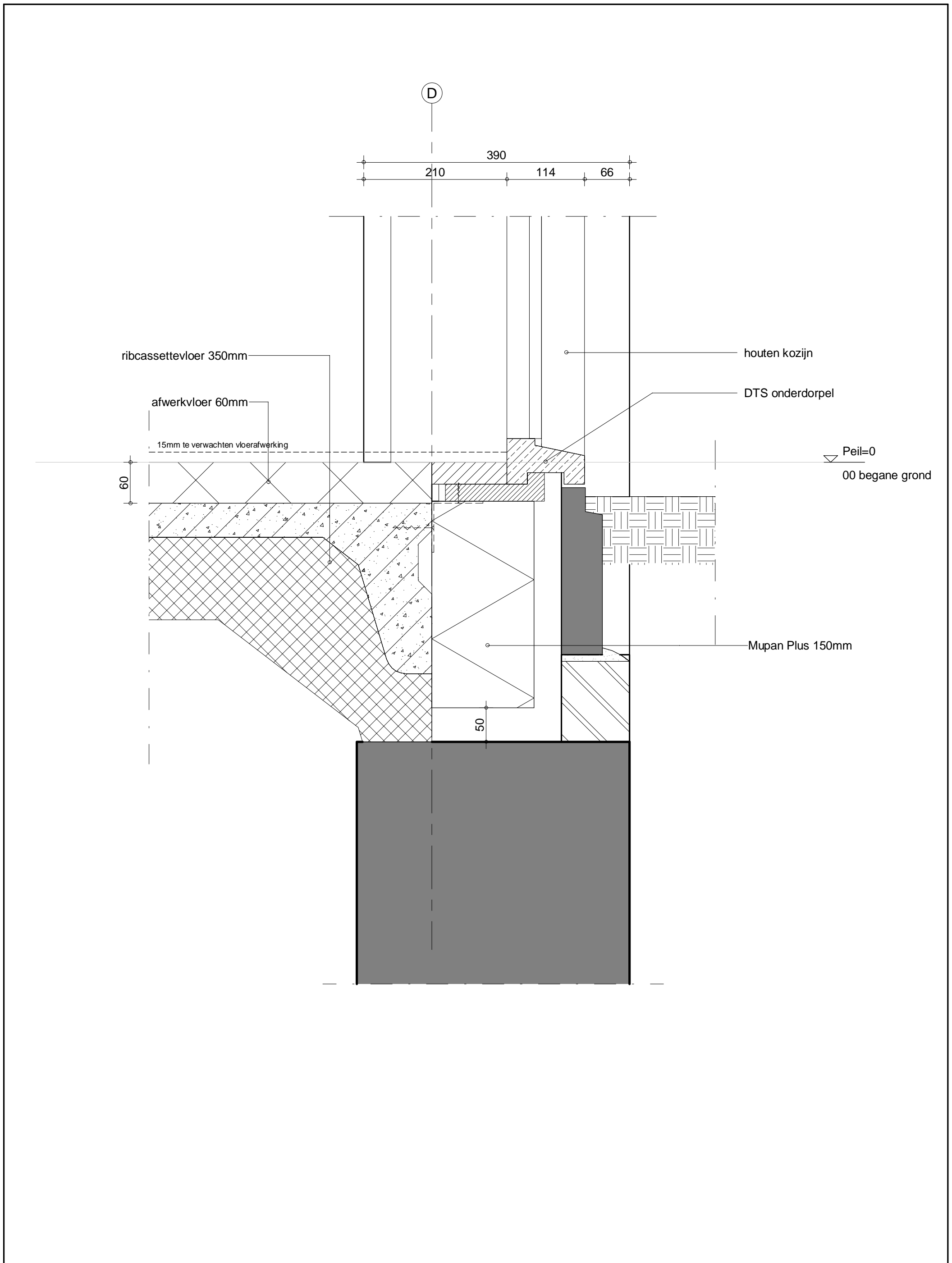

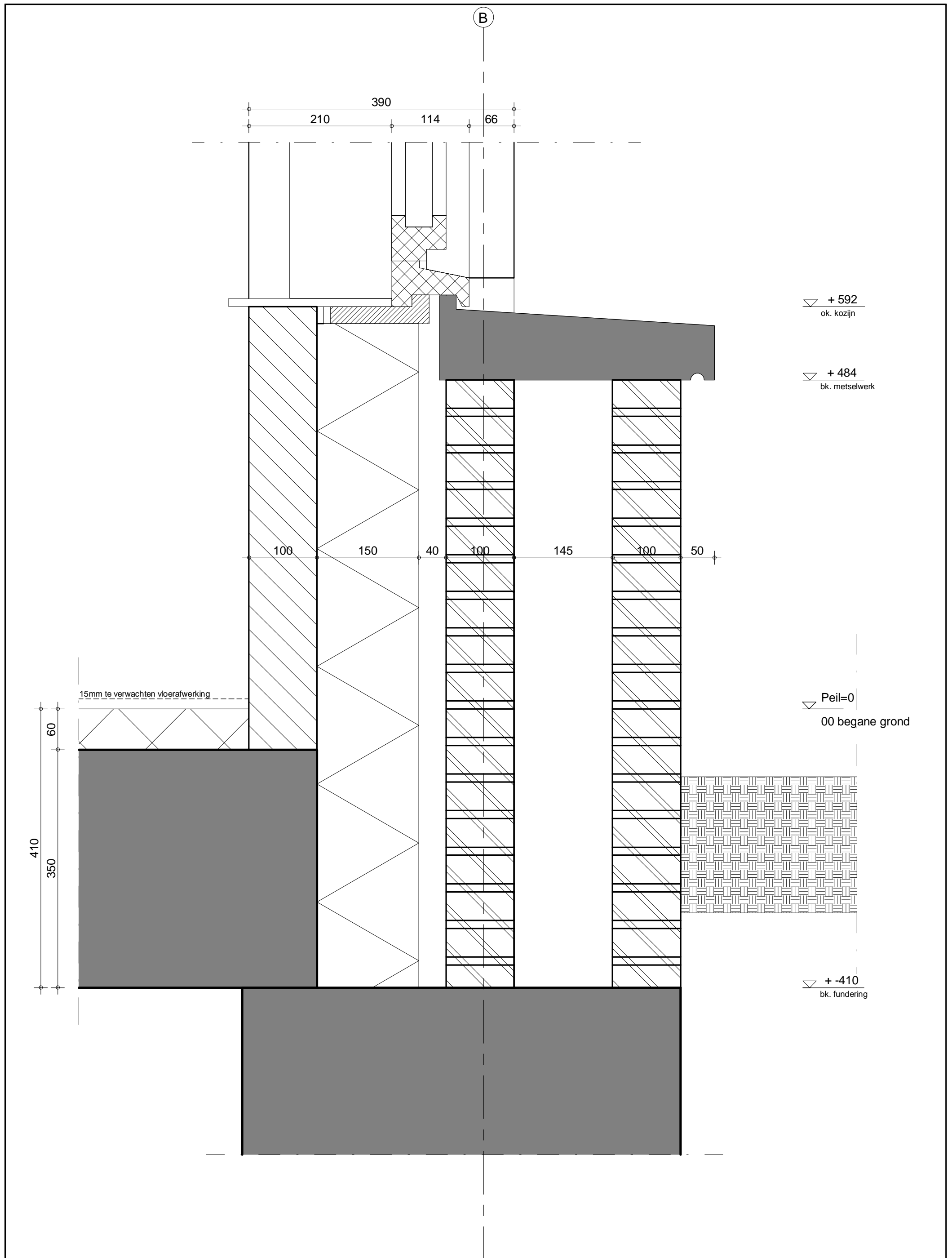

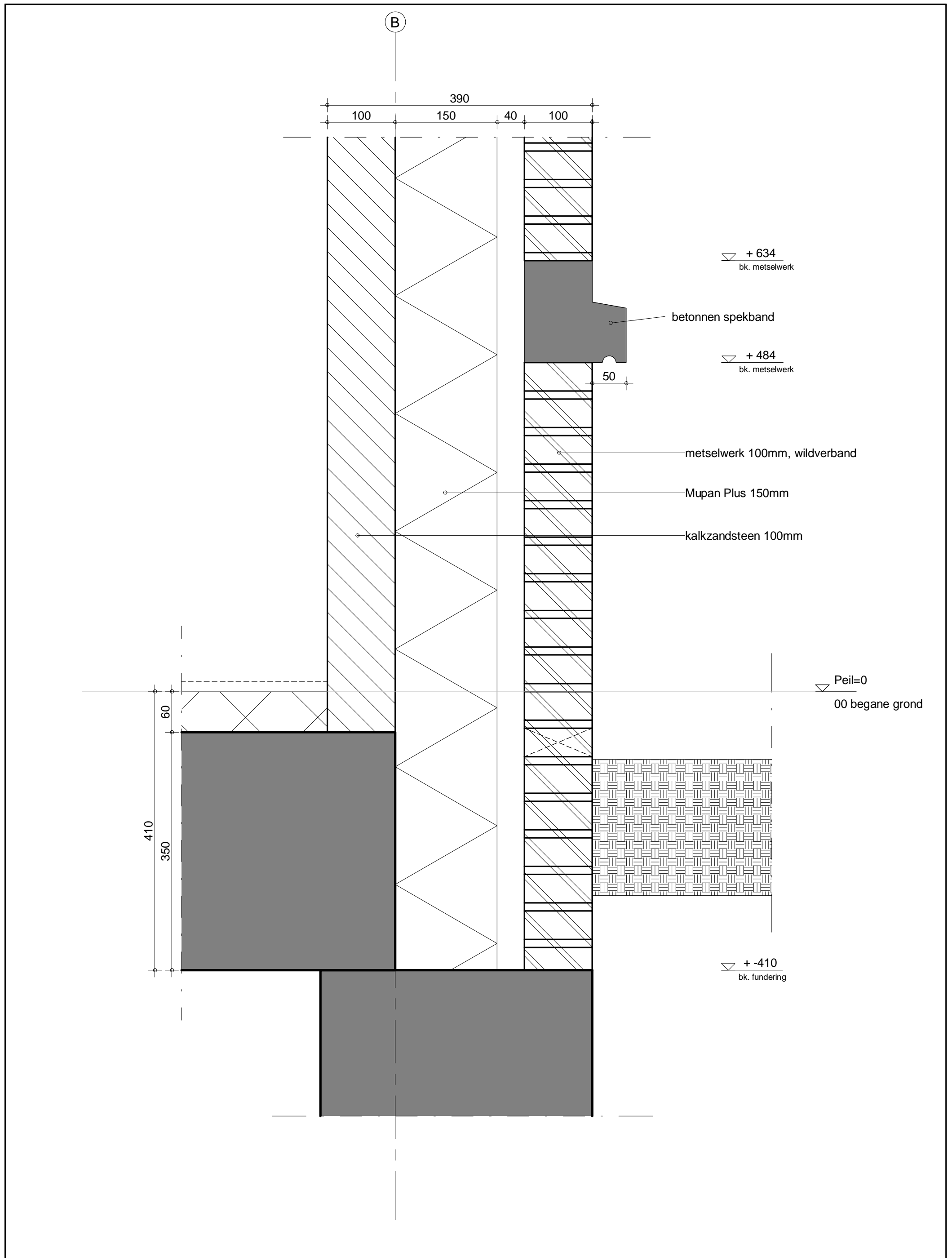

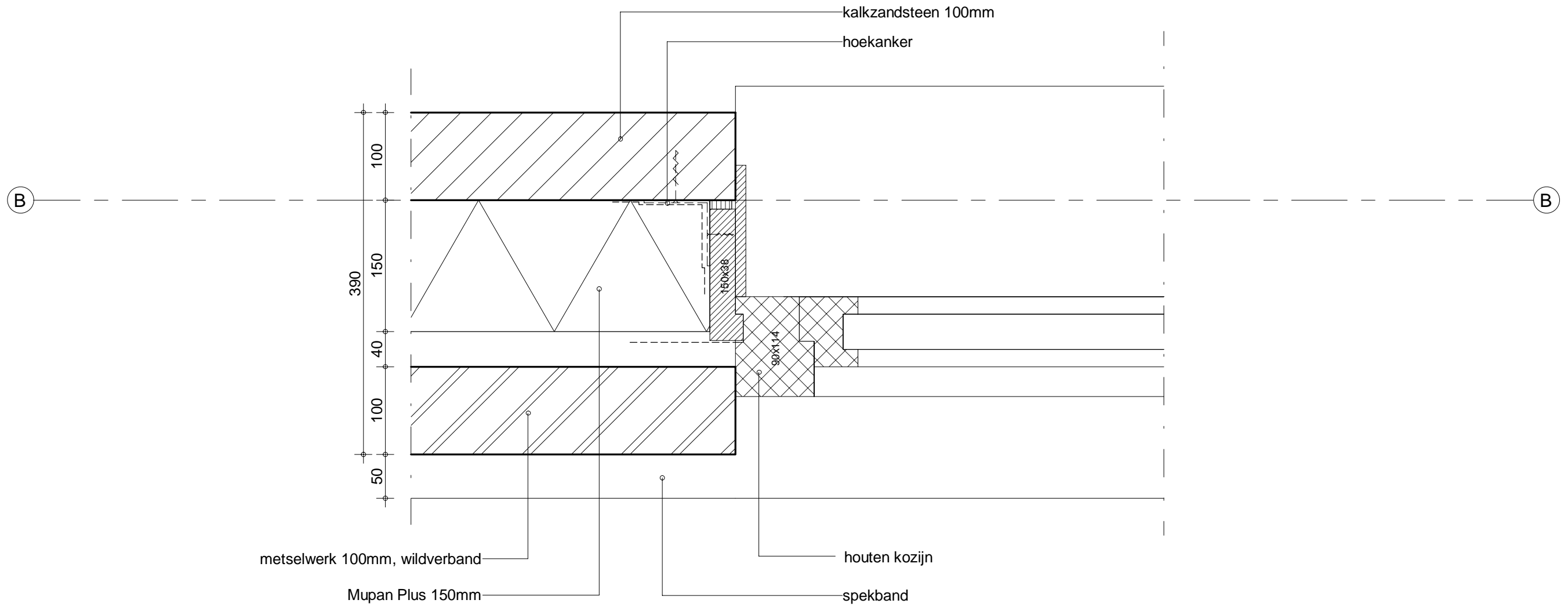

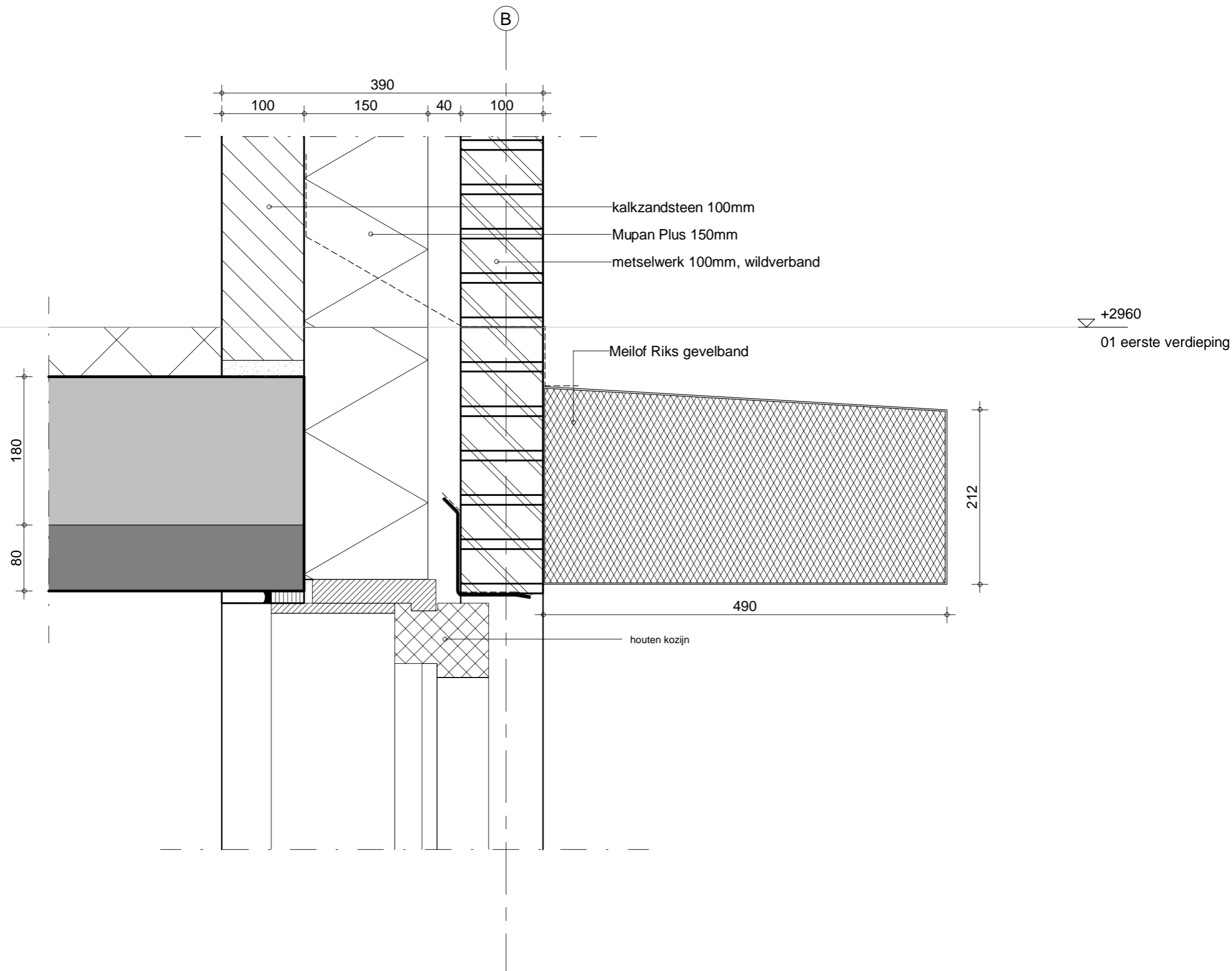

B

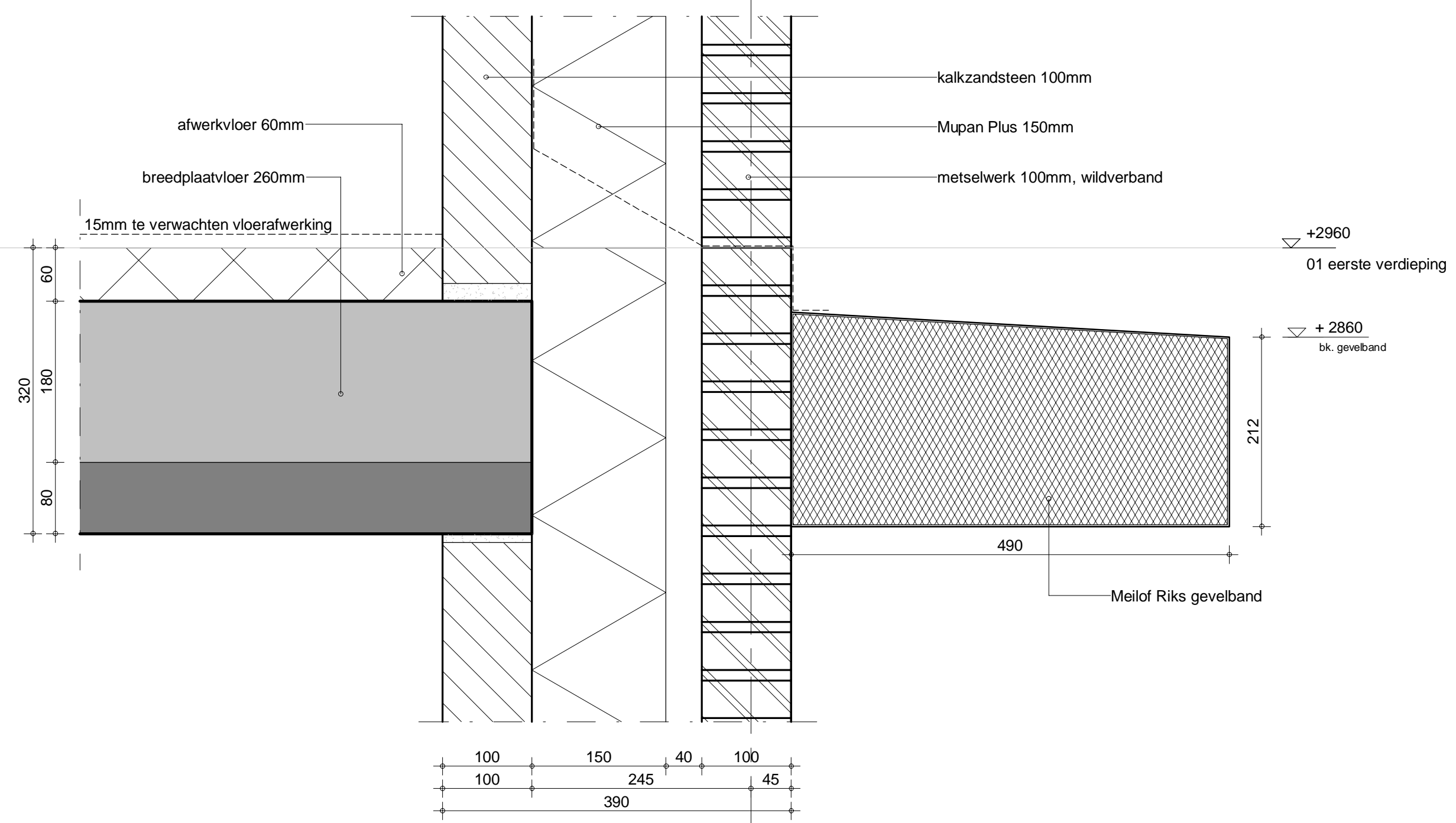

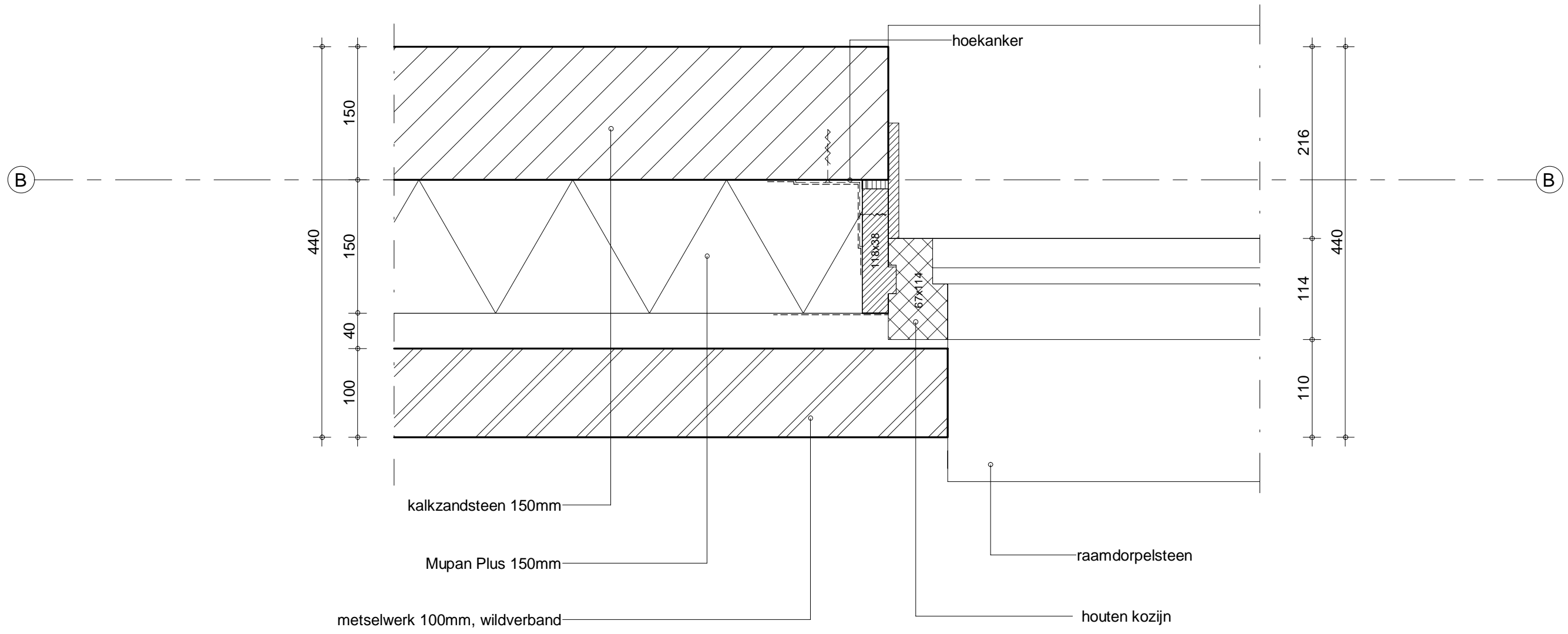

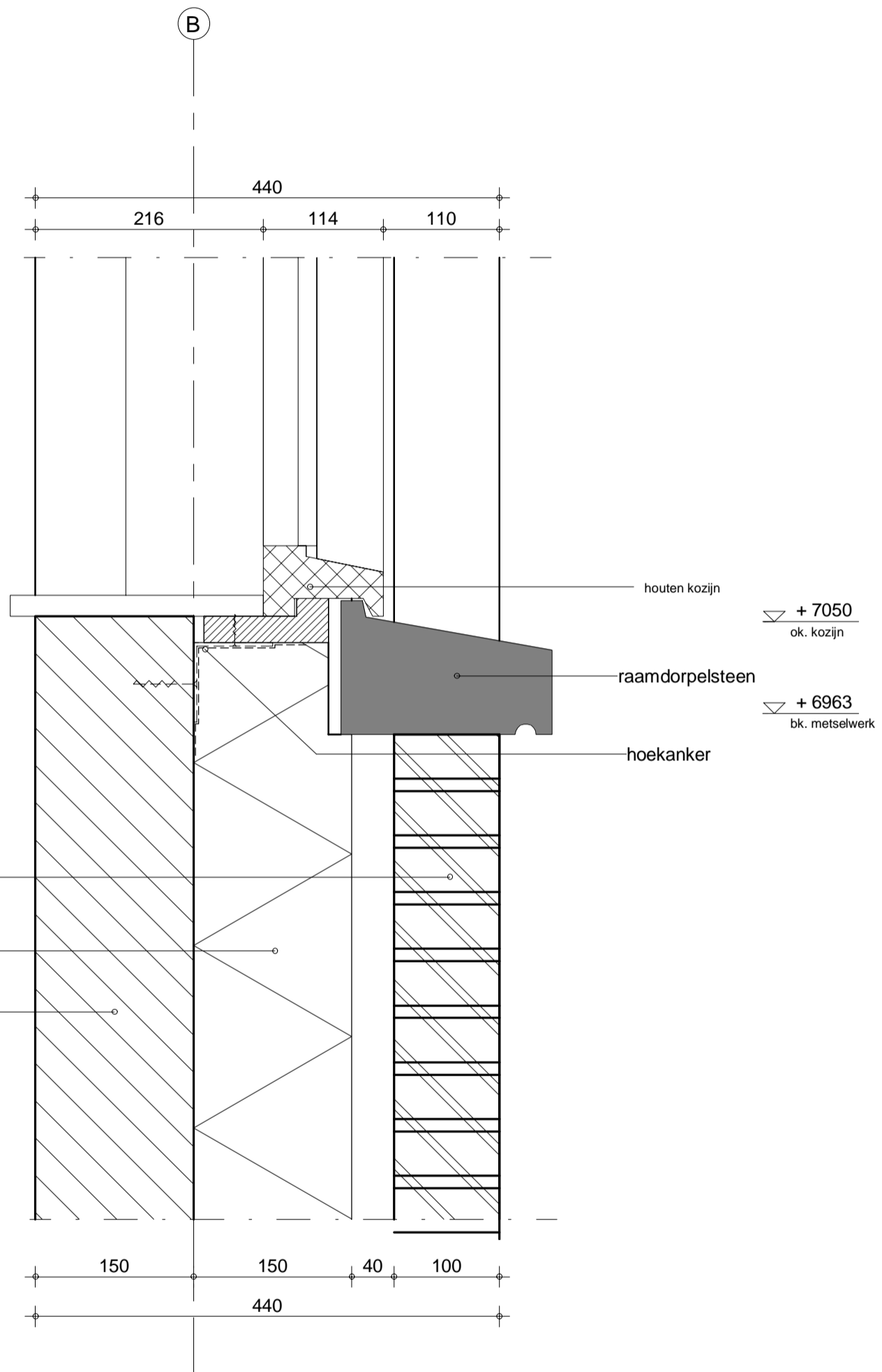

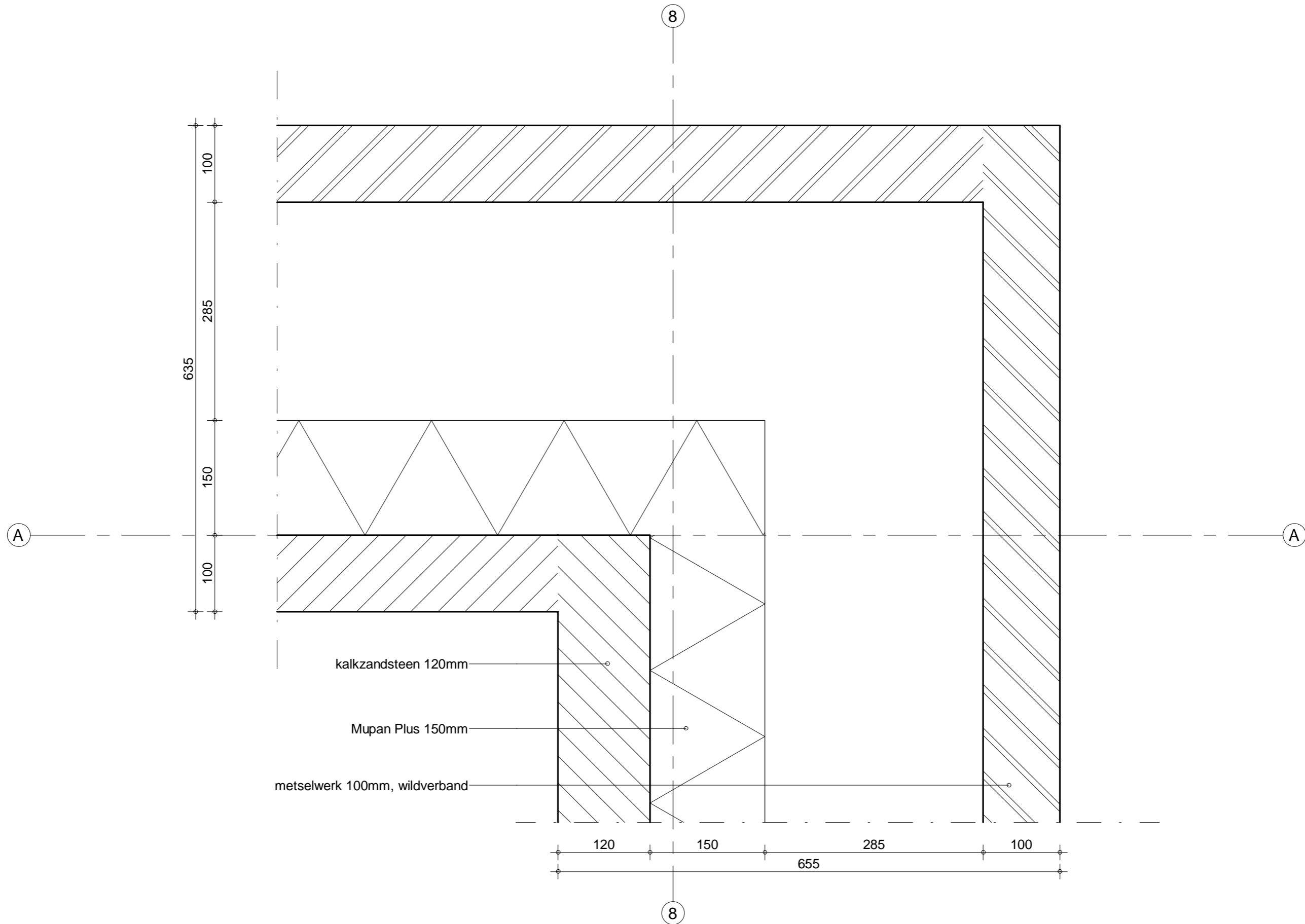

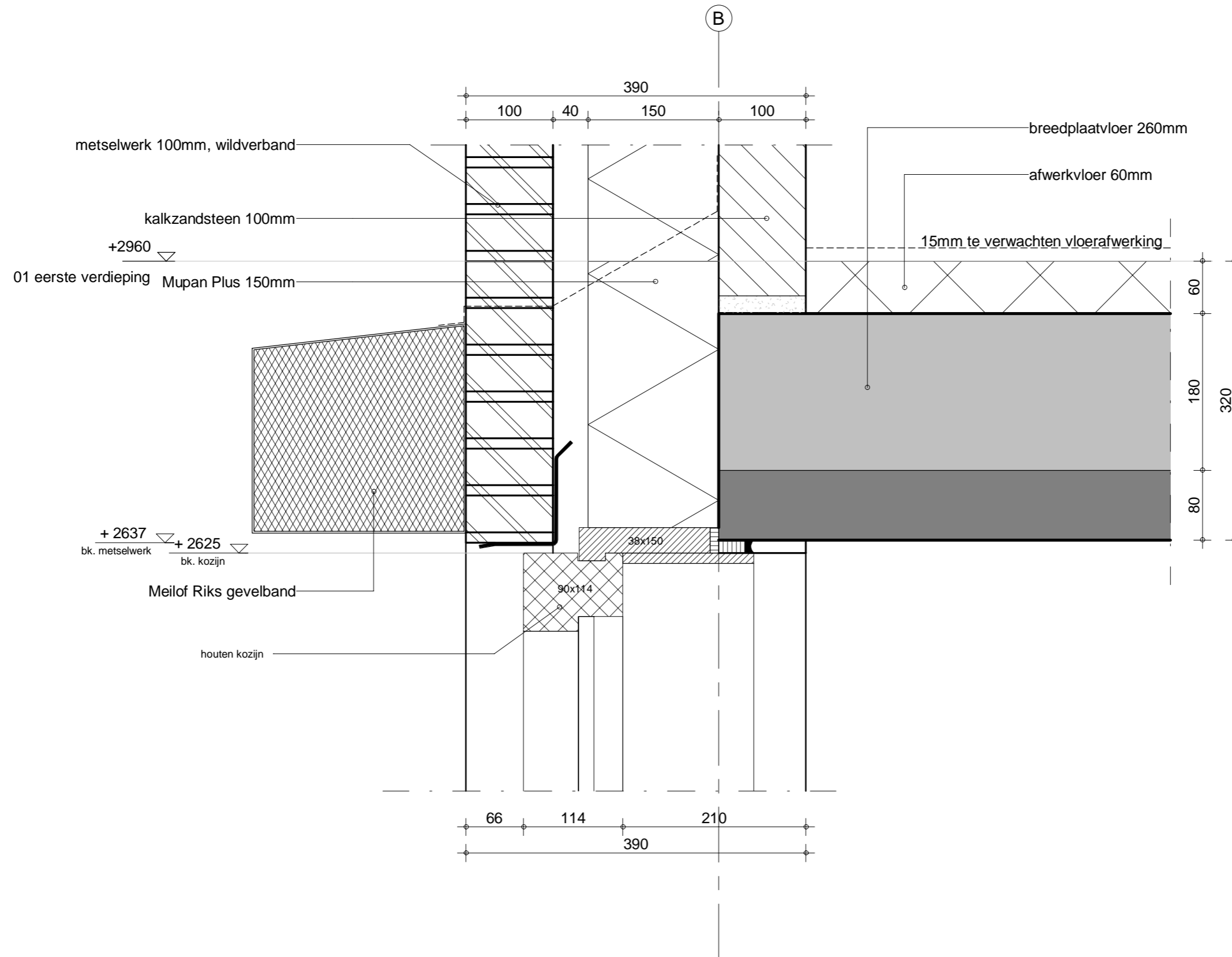

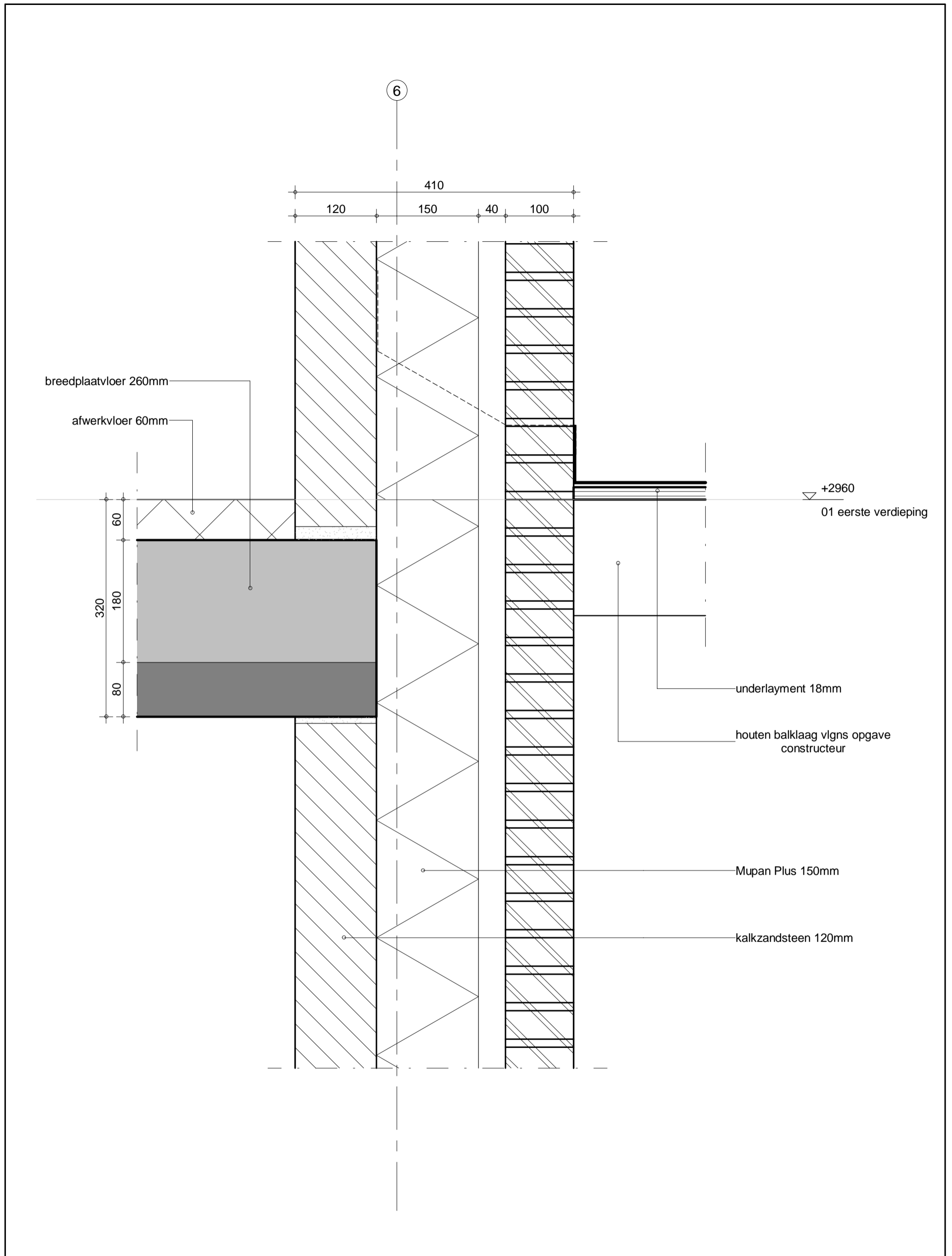

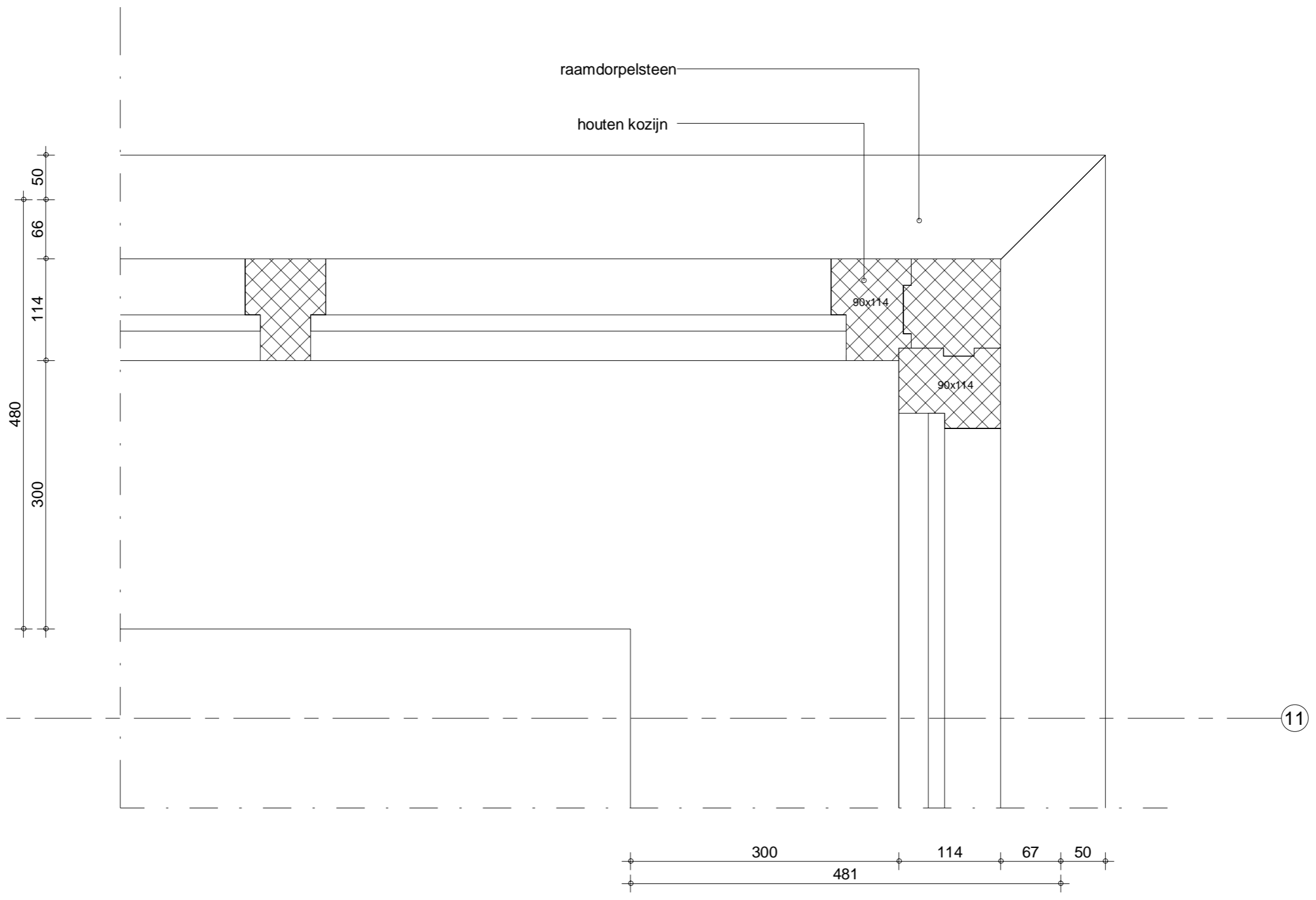

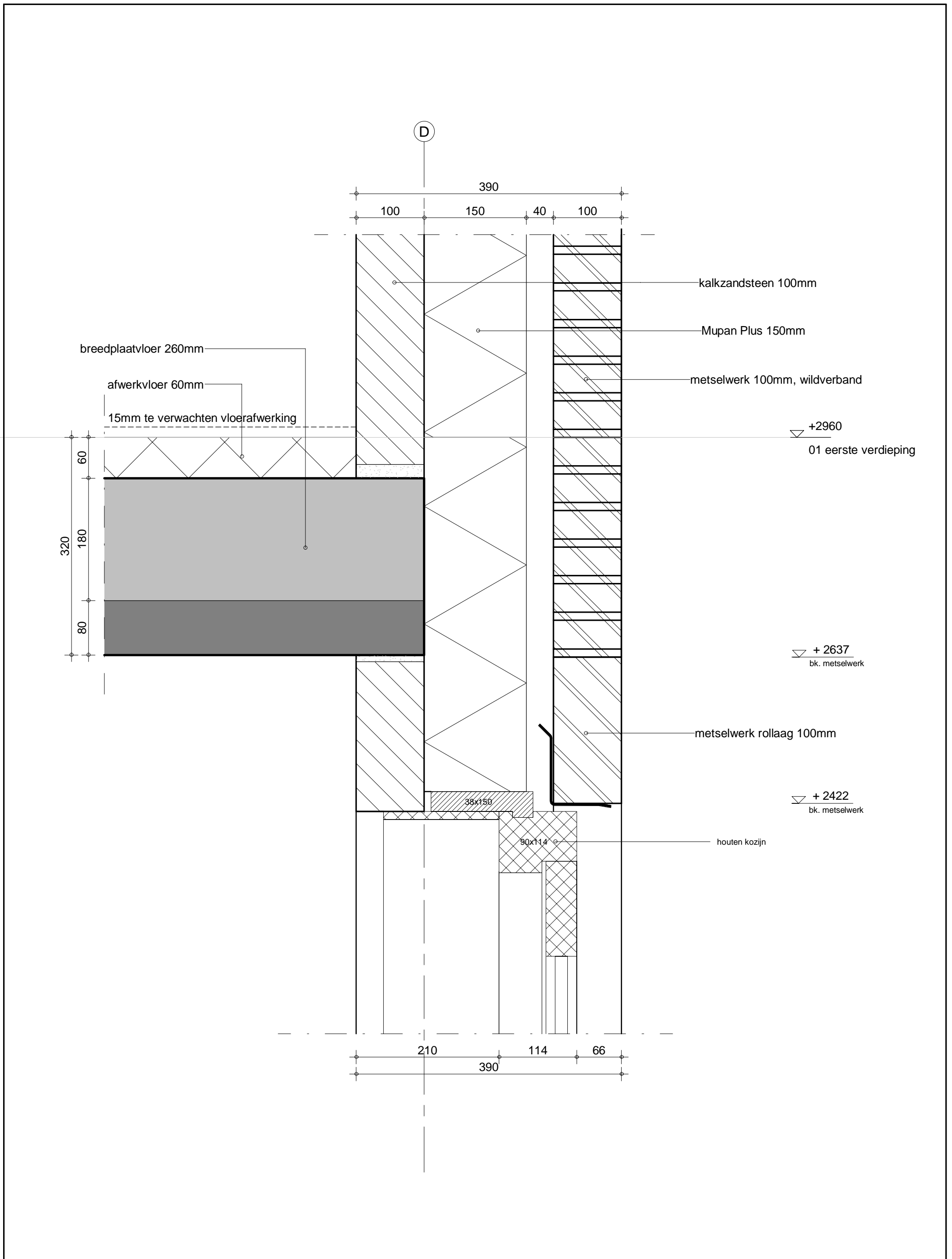

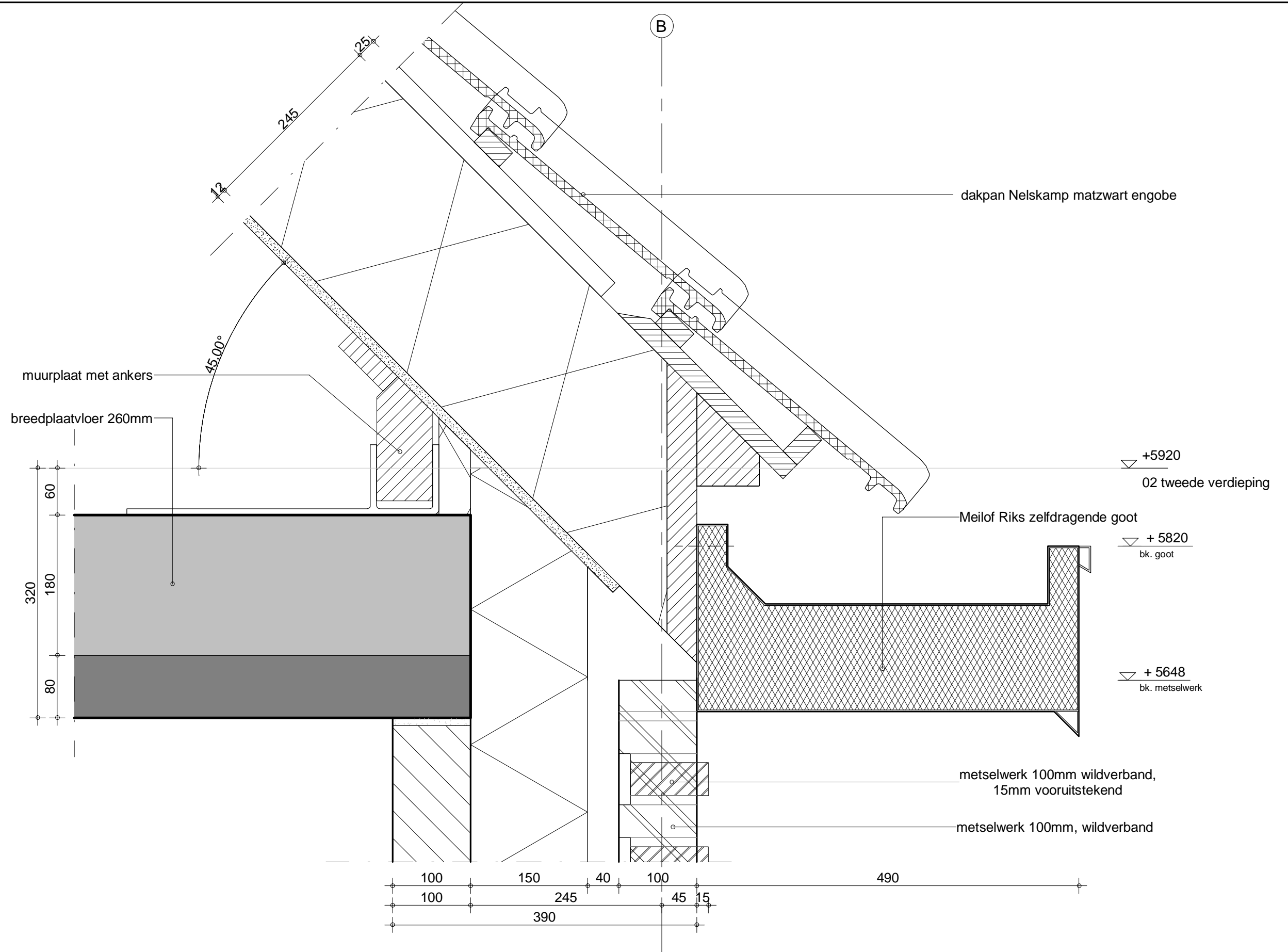

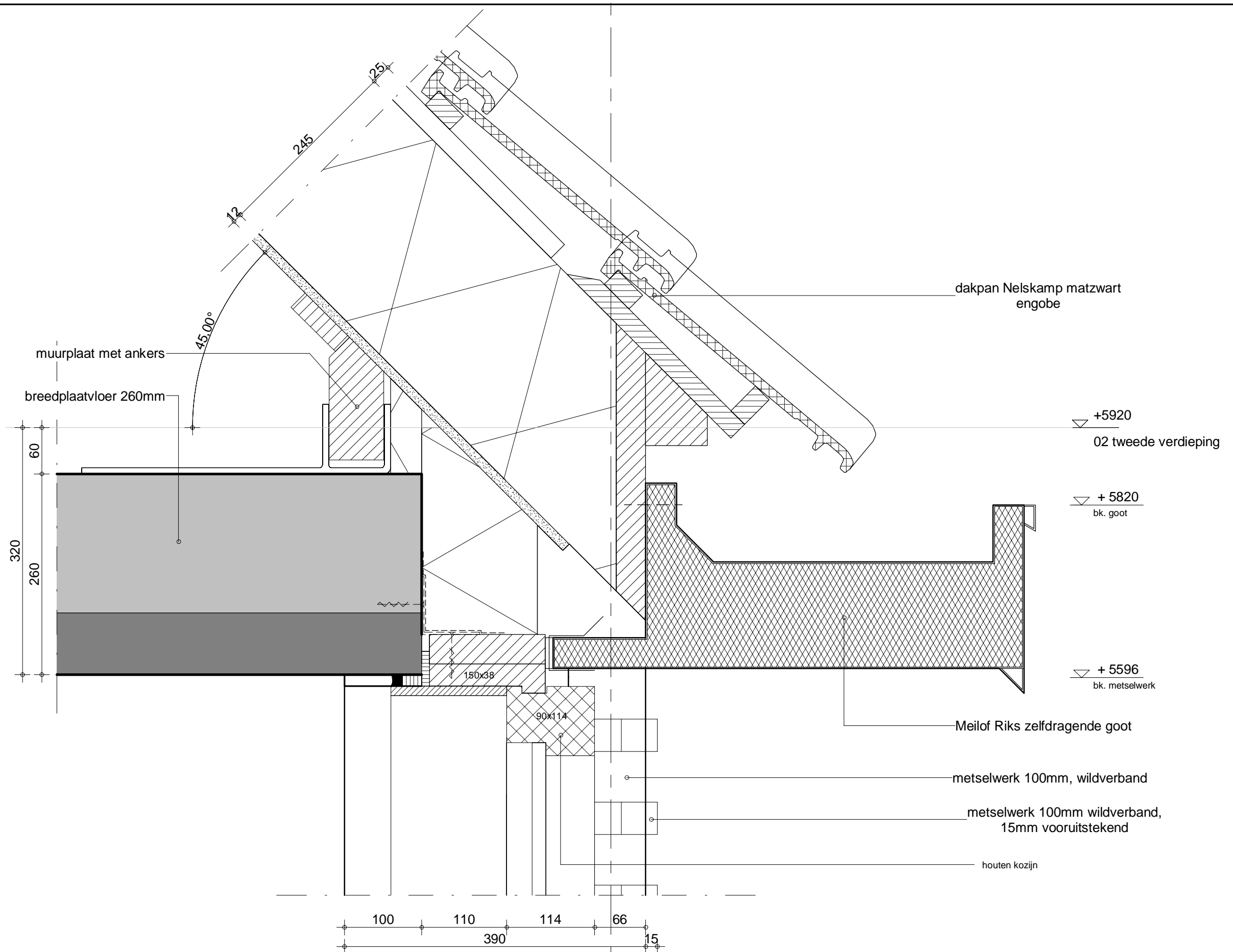

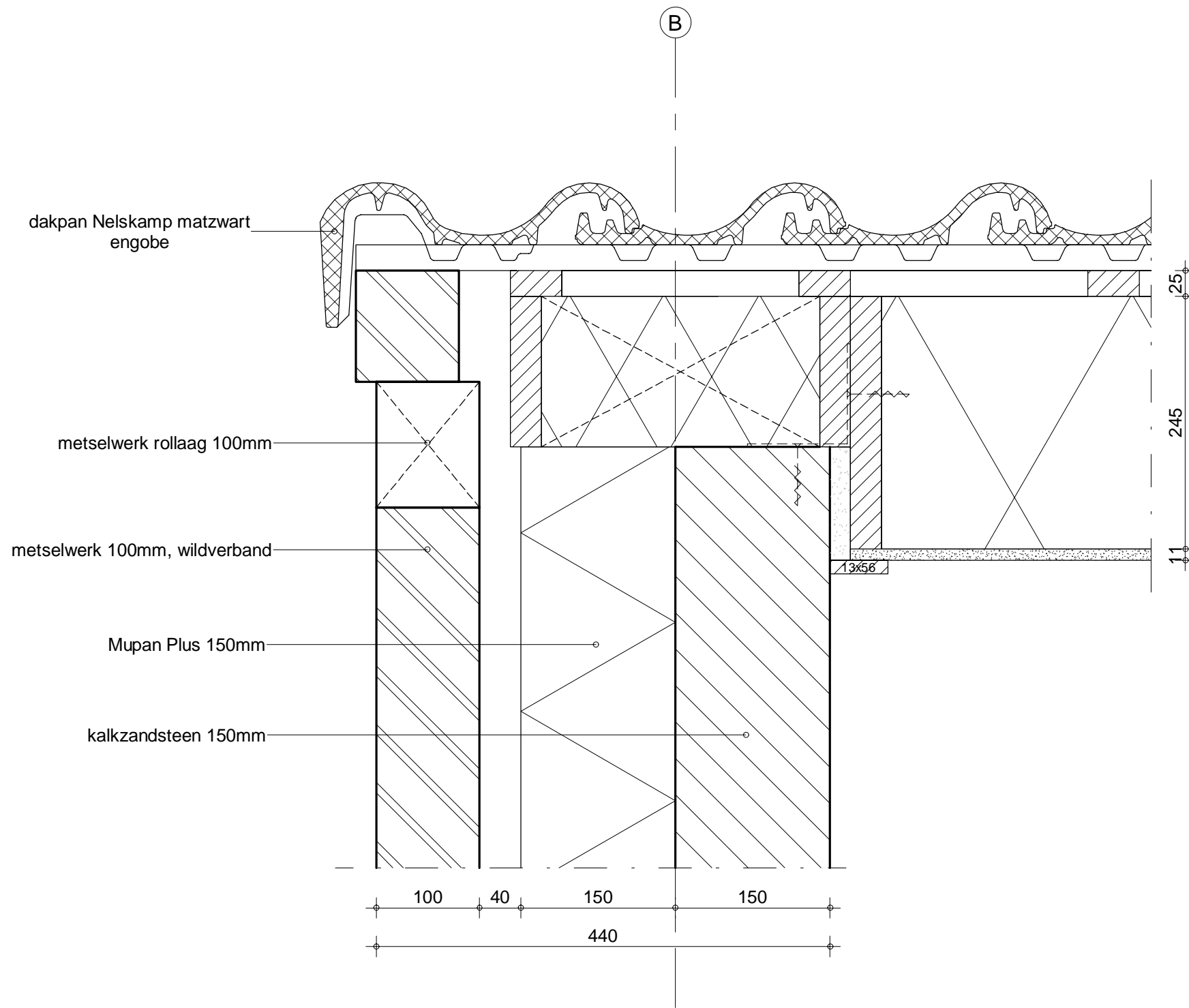

+ 8971
bk. dakrand

+ 8437
bk. kozijn

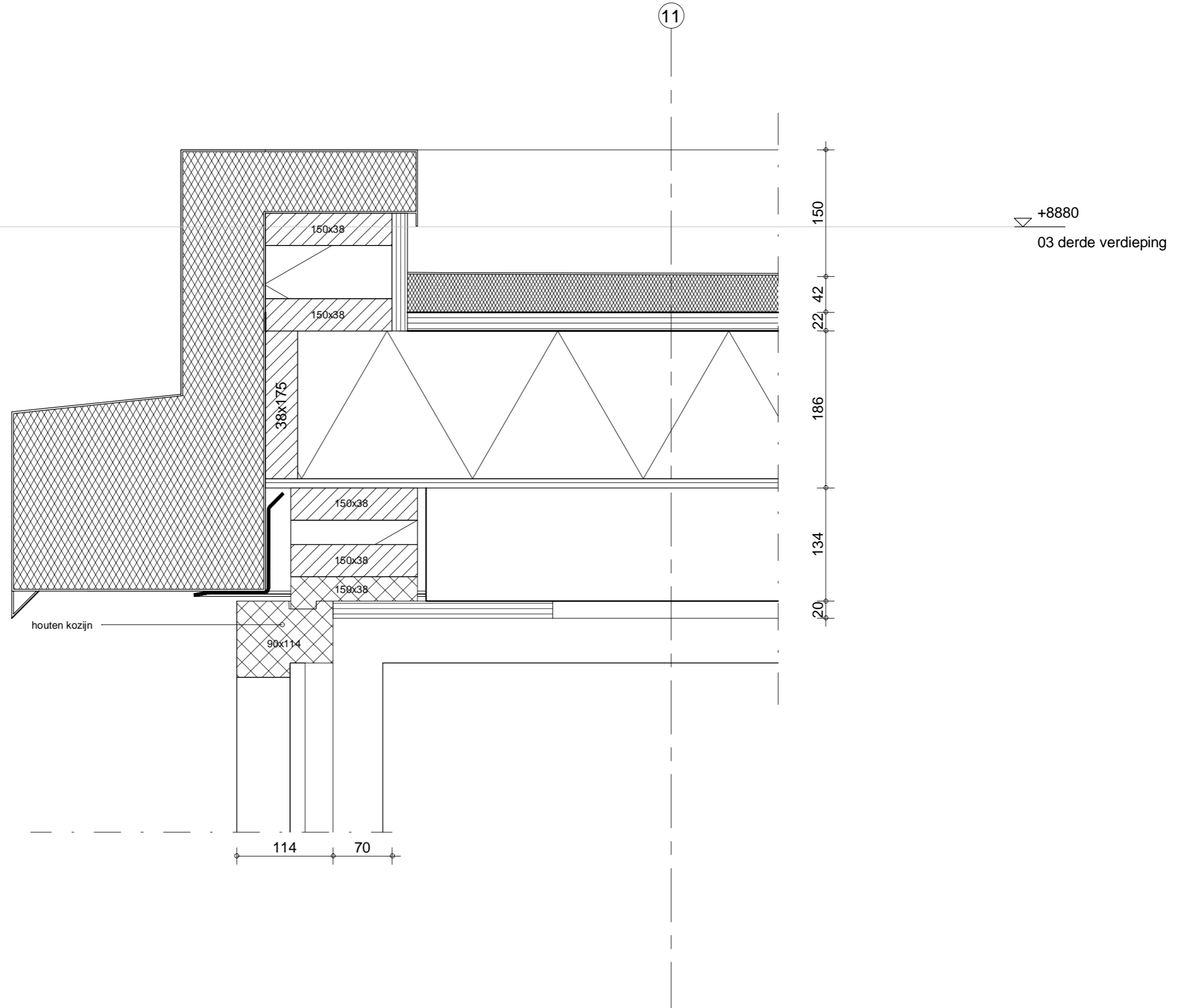

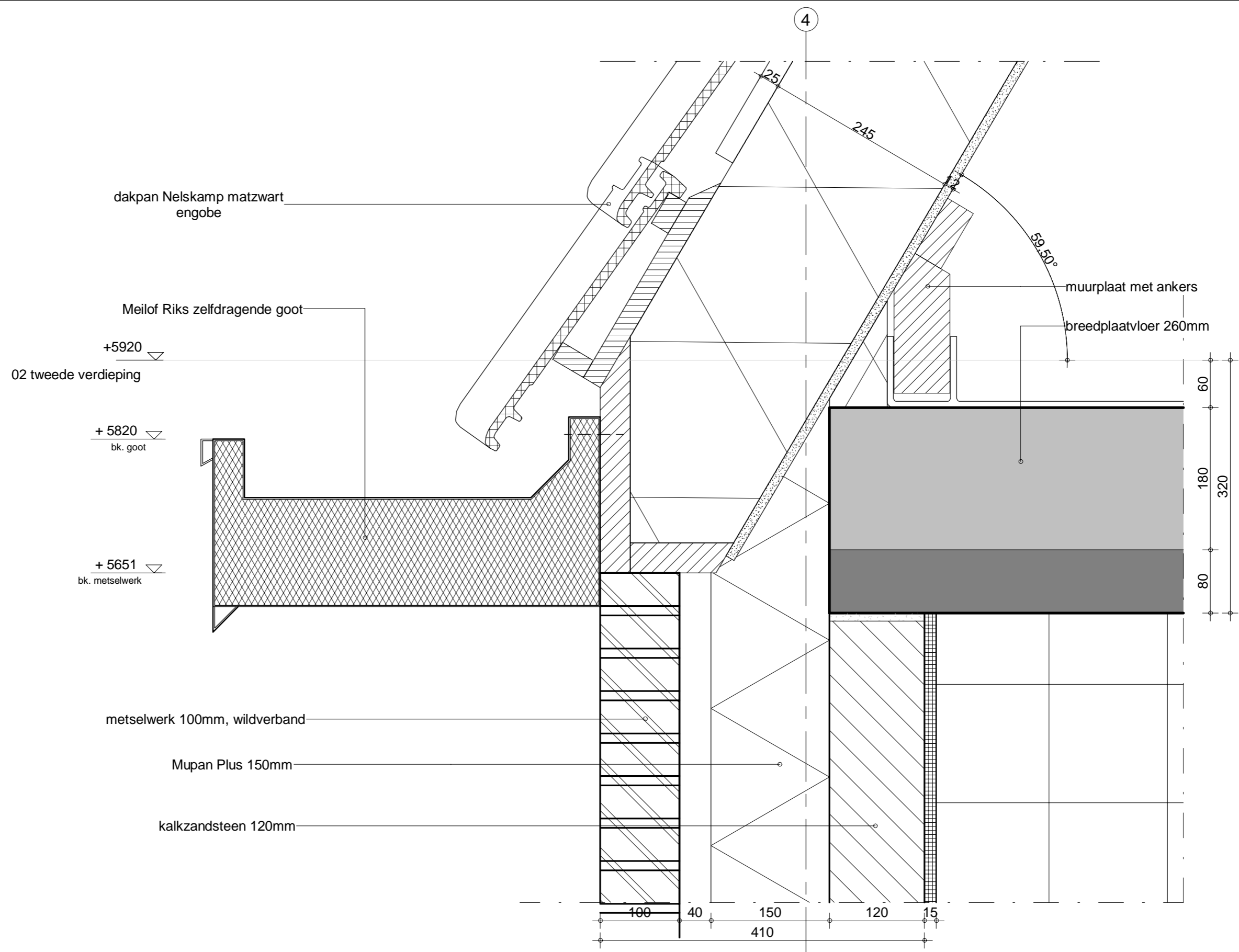

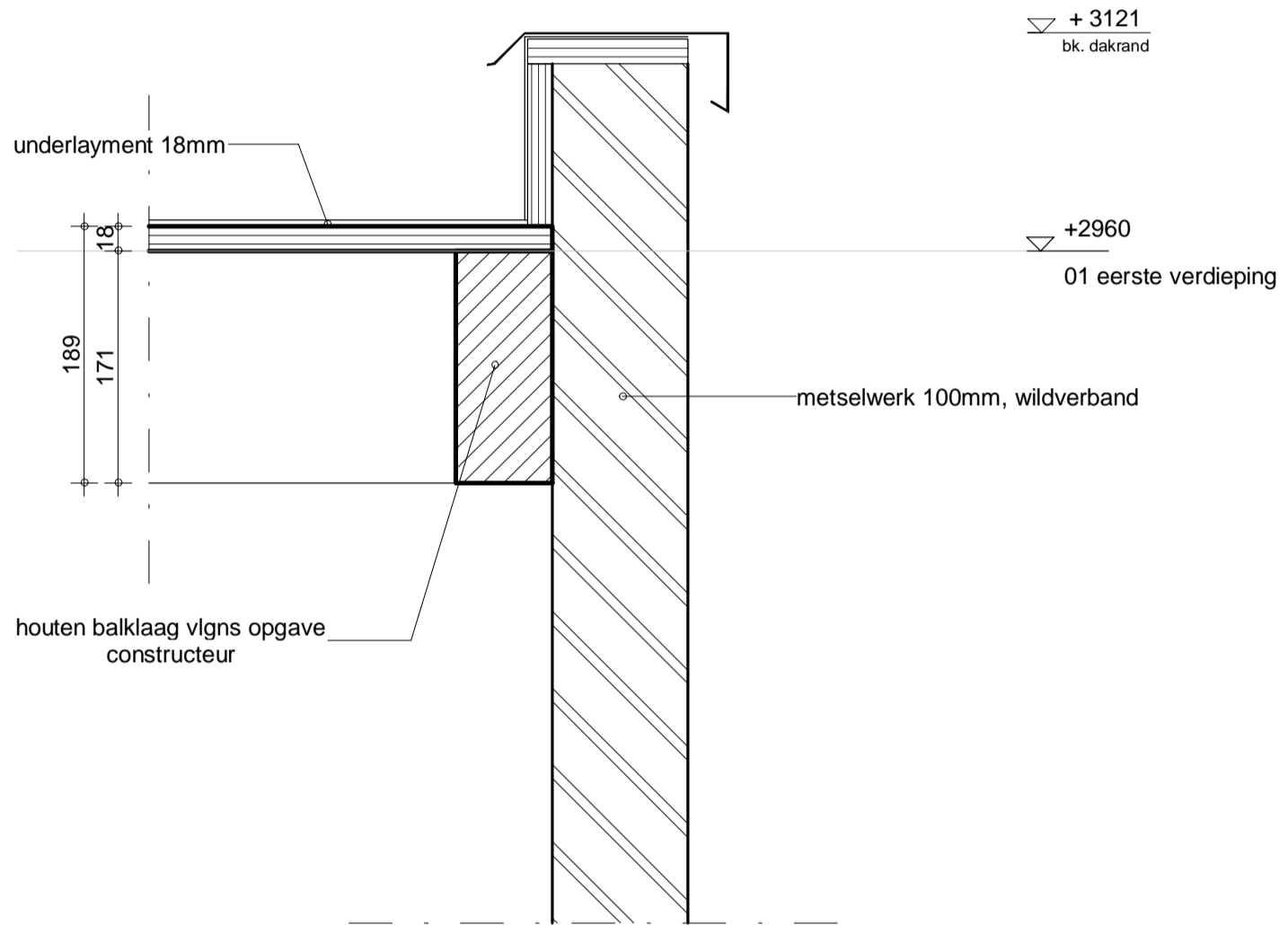

Houten buitenkozijnen

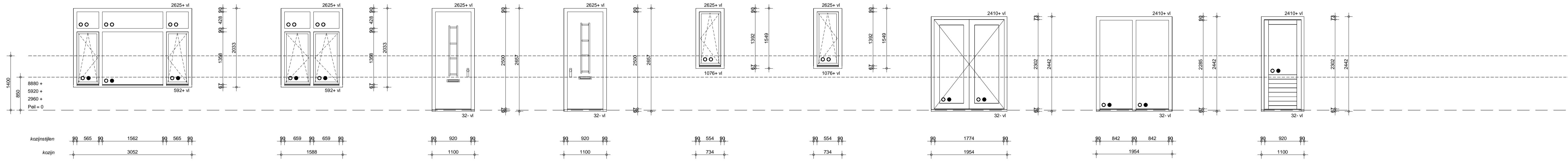

Merk BA Opmerking: **Merk BB** Opmerking: **Merk BC** Opmerking: - DTS onderdorpel **Merk BCs** Opmerking: - DTS onderdorpel **Merk BD** Opmerking: **Merk BDs** Opmerking: **Merk BE** Opmerking: - DTS onderdorpel **Merk BF** Opmerking: - DTS onderdorpel **Merk BG** Opmerking: - DTS onderdorpel

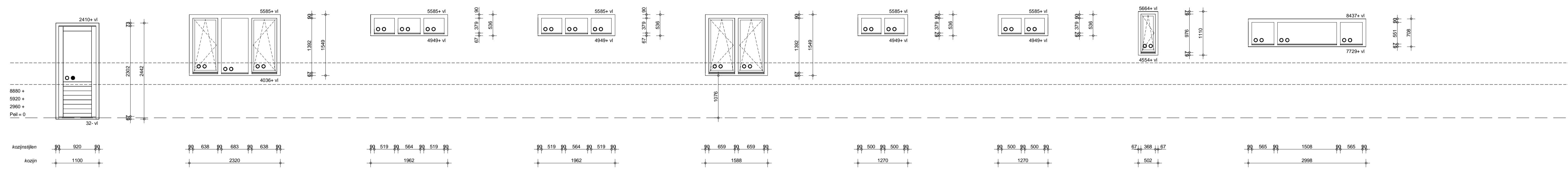

Merk BGs Opmerking: - DTS onderdorpel **Merk BH** Opmerking: **Merk BI** Opmerking: **Merk BIs** Opmerking: **Merk BJ** Opmerking: **Merk BK** Opmerking: **Merk BKs** Opmerking: **Merk BL** Opmerking: **Merk BM** Opmerking:



Merk BN Opmerking: **Merk BNs** Opmerking: **Merk BO** Opmerking: **Merk BP** Opmerking:

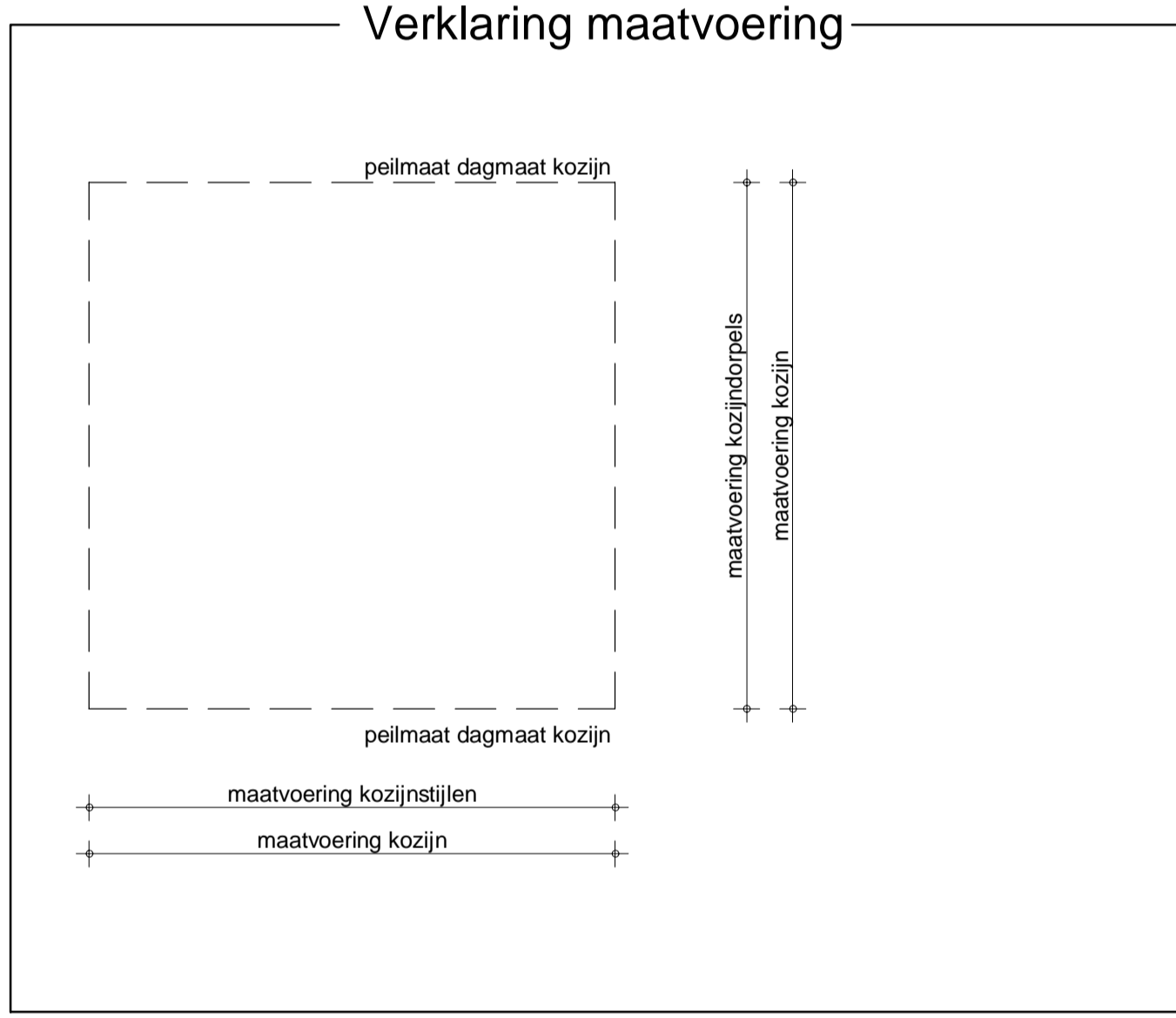

- ### Renvooi beglazing
- kleur en afwerkingen vlgs kleur- en materiaalstaat
 - draairichting deuren en ramen vlgs plattegronden en geveldetekening
 - voor buitenkozijnen geldt; getekend aanzicht is buitenzijde
 - getekende en gespiegelde aantallen vlgs opgave aannemer
 - spouwlaten vlgs detailtekeningen
 - beglazing uitvoeren volgens NEN 3569
 - beglazing aan binnenzijde (tenzij anders aangegeven)
- beglazing isolerend
 beglazing isolerend, veiligheidsglas

Inbo Kooibeursweg 75D	Project Eiteren Lisselstein
8442 DJ Heerenveen	Opdrachtgever AM & riz bouw
T +31 (0)512 51 02 25 heerenveen@inbo.com www.inbo.com	Projectarchitect [Redacted] Projectleider [Redacted]
	Onderwerp Technisch ontwerp Kozijnblad buitenkozijnen Jaren 30 woningen
	Getekend DB / JR
	File 10602.rvt
Inbo b.v. Woudestadweg 3102636	Projectnummer 10602
	Datum 01-02-2019
	Schaal 1 : 50
	Wijziging
	Formaat 1050 x 594
	Wijzigingsdatum