

HERINRICHTING N324

AKOESTISCH ONDERZOEK

Provincie Noord-Brabant

6 JULI 2016

Arcadis Nederland B.V.
Postbus 264
6800 AG Arnhem
Nederland

INHOUDSOPGAVE

1 INLEIDING	5
2 WETTELIJK KADER	7
2.1 Dosismaat L_{den}	7
2.2 Geluidzone	7
2.3 Geluidgevoelige bestemmingen	8
2.4 Correctie ex artikel 110g Wgh	8
2.5 Grenswaarde bij wijziging van een bestaande weg	9
2.6 Sanering	11
2.7 Binnenwaarde	12
2.8 Regeling doelmatigheid geluidmaatregelen Wet geluidhinder	12
2.9 Hogere waarden beleid provincie Noord-Brabant	14
3 UITGANGSPUNTEN	15
3.1 Onderzoeksgebied	15
3.2 Verkeersgegevens	16
3.3 Overige uitgangspunten	17
3.4 Rekenmethode	19
4 RESULTATEN	20
4.1 Rekenresultaten: Reconstructie	20
4.1.1 Kruising Palmstraat	20
4.1.2 Kruispunt Scheisestraat	23
4.1.3 Kruising N277	24
4.1.4 Kruising Venesteinlaan	26
4.1.5 Kruising Tolschestraat	27
4.1.6 Kruising Generaal de Bonsweg	31
4.1.7 Kruising St. Elisabethstraat	33
4.1.8 Kruising Industriestraat	35
5 MAATREGELEN	37

5.1 Maatregelafweging – saneringssituatie	37
5.1.1 Palmstraat 1	37
5.1.2 Kruising Tolschestraat 1	38
5.2 Maatregelafweging – reconstructiesituatie	40
5.2.1 Kruising Tolschestraat	40
5.3 Vast te stellen hogere waarden	42
5.3.1 Saneringswoningen	42
5.3.2 Reconstructiesituaties	42
5.4 Schermvoorstel van provincie Noord-Brabant	43
6 CONCLUSIES	44

BIJLAGEN

BIJLAGE A INVOERGEGEVENS	
REKENMODEL	45
BIJLAGE B REKENRESULTATEN	46
BIJLAGE C RESULTATEN MAATREGELEN	47
BIJLAGE D BIJLAGE 1 EN 2 VAN DE REGLING DOELMATIGHEID GELUIDMAATREGELEN WGH	48

1 INLEIDING

In opdracht van de provincie Noord-Brabant heeft Arcadis een akoestisch onderzoek wegverkeerslawaai uitgevoerd. Aanleiding hiervoor is de voorgenomen herinrichting van de N324 tussen de aansluiting A50 (bij knooppunt Paalgraven) aan de westzijde en de provinciegrens met Gelderland (Maasbrug in Grave) aan de oostzijde. Binnen de wettelijke geluidszone van deze aan te passen weg liggen geluidsgevoelige bestemmingen. Om de aanpassing van de N324 ruimtelijk gezien mogelijk te maken dient een akoestisch onderzoek uitgevoerd te worden conform de Wet geluidhinder (Wgh).

Het tracé van de herinrichting N324 ligt tussen de aansluiting A50 (bij knooppunt Paalgraven) aan de westzijde en de provinciegrens met de provincie Gelderland (Maasbrug in Grave) aan de oostzijde. De weg doorsnijdt drie gemeenten: Oss, Landerd en Grave. Voor de aanpassingen in Grave en Landerd worden door de gemeenten bestemmingsplannen in procedure gebracht.

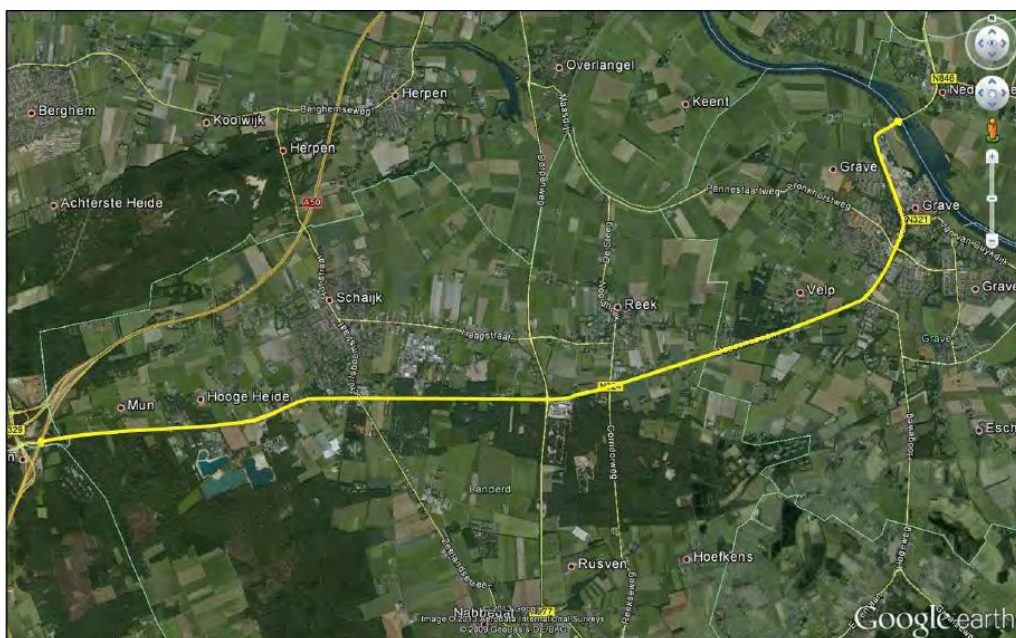

Afbeelding 1 plangebied herinrichting N324 Oss - Grave

De weg bestaat uit 1 rijstrook in beide rijrichtingen, met grotendeels vrij liggende fietspaden en op delen van het tracé een parallelstructuur.

Het herinrichten van de N324 zorgt voor betere doorstroming van het verkeer op de hoofdrijbaan en de aansluitende wegen en voor een betere verkeersveiligheid. Daarnaast kunnen fietsers de weg straks makkelijker oversteken.

De herinrichting van de N324 bestaat op hoofdlijnen uit:

- Het reconstrueren van de belangrijkste kruispunten; aanleggen rotondes en plaatsen verkeersregelinstanties (VRI's).
- Het verminderen en veiliger maken van het aantal aansluitingen en fietsoversteken.
- Onderhoud van de hoofdrijbaan (toepassen stil asfalt) en bijbehorende wegobjecten¹.

¹ Op voorhand is niet aangegeven welk type stil asfalt toegepast gaat worden.

- Bijkomende werkzaamheden in het kader van de waterhuishouding, verleggen kabels en leidingen, openbare verlichting, wegmeubilair, bewegwijzering, geluidwerende voorzieningen, etc.
- Verplaatsen benzinepompstation Tango.
- Gedeelte tracé in bebouwde kom Grave geldt in de toekomst 50 km/uur i.p.v. 80 km/uur.

De herinrichting van de N324 volgt voornamelijk het bestaande tracé, tevens blijkt uit de berekening van de toekomstige verkeerscijfers dat er – naast de autonome groei – geen extra verkeersaantrekkende werking zal uitgaan van de nieuwe N324.

Het doel van het akoestisch onderzoek is het toetsen of ten gevolge van de fysiek te wijzigen wegvakken (N324 en aan te passen aansluitende wegvakken) sprake is van een reconstructie in de zin van de Wet geluidhinder.

Voor de te wijzigen bestaande wegen wordt het verschil in de geluidsbelasting berekend tussen de heersende waarde 2017 (één jaar voor de fysieke wijziging van de N324) en 2030 (tien jaar na fysieke wijziging). Er is sprake van een reconstructie in de zin van de Wet geluidhinder indien de geluidsbelasting toeneemt met 2 dB of meer. Als sprake is van reconstructie in de zin van de Wet geluidhinder worden maatregelen onderzocht om de toename van de geluidsbelasting ongedaan te maken.

In dit rapport wordt in hoofdstuk 2 een samenvatting gegeven van de relevante onderdelen uit de Wet geluidhinder en het Besluit geluidhinder. In hoofdstuk 3 zijn de gehanteerde uitgangspunten voor dit onderzoek opgenomen. Vervolgens wordt in hoofdstuk 4 ingegaan op de berekeningsresultaten van het onderzoek waarna in hoofdstuk 5 het onderzoek naar maatregelen toegelicht wordt. Tot slot volgen in hoofdstuk 6 de conclusies.

2 WETTELIJK KADER

De geluidswetgeving vanwege wegverkeerslawaai is uitgewerkt in de Wet geluidhinder (Wgh) en het Besluit geluidhinder (Bgh). De geluidwetgeving is van toepassing op de aanleg van een nieuwe weg, de wijziging van een bestaande weg of de realisatie van nieuwe geluidsgevoelige bestemmingen in de zone van een weg. Dit rapport heeft betrekking op de situatie 'aanleg van een nieuwe weg' en op de situatie 'wijziging van een bestaande weg'. In dit hoofdstuk is een samenvatting opgenomen van die onderdelen van het wettelijke kader die relevant zijn voor dit onderzoek.

2.1 Dosismaat L_{den}

De geluidsbelasting van een weg wordt uitgedrukt in de dosismaat L_{den} ('den' staat voor 'day, evening, night'). De eenheid voor L_{den} is dB.

De geluidsbelasting in L_{den} is de naar tijdsduur gemiddelde waarde van het geluidsniveau in:

- De dagperiode (07:00-19:00).
- De avondperiode (19:00-23:00) na toepassing van een straffactor van 5 dB.
- De nachtperiode (23:00-07:00) na toepassing van een straffactor van 10 dB.

Voor onderwijsgebouwen en kinderdagverblijven worden de geluidsniveaus in de avond en/of nachtperiode buiten beschouwing gelaten, als de betreffende gebouwen in deze perioden niet als zodanig worden gebruikt (artikel 1.6 Besluit geluidhinder).

2.2 Geluidzone

Een weg heeft een wettelijke geluidzone (art. 74 Wgh) die zich uitstrekt vanaf de as van de weg tot een bepaalde afstand aan weerszijde van de weg. De zone is het gebied waarbinnen, akoestisch onderzoek verricht moet worden. De breedte van de zone is afhankelijk van de ligging (stedelijk of buitenstedelijk) en het aantal rijstroken. Als buitenstedelijk gebied wordt aangemerkt het gebied buiten de bebouwde kom en het gebied binnen de zone van een autoweg of autosnelweg. Het stedelijke gebied is het gebied binnen de bebouwde kom, met uitzondering van het gebied binnen de geluidszones van autowegen en autosnelwegen.

In Tabel 1 is een overzicht gegeven van de verschillende breedten van geluidszones. De zonebreedte wordt gemeten vanaf de buitenste begrenzing van de buitenste rijstrook.

Tabel 1: Geluidzones

Aantal rijstroken	Breedte geluidzone	
	Buitenstedelijk gebied	Stedelijk gebied
5 of meer	600	350
3 of 4	400	350
1 of 2	250	200

Wegen waarvoor een maximum rijsnelheid geldt van 30 km/h hebben geen wettelijke geluidszone, evenals wegen die gelegen zijn binnen een woonerf.

2.3 Geluidgevoelige bestemmingen

De grenswaarden van de Wet geluidhinder gelden voor de geluidgevoelige bestemmingen die liggen binnen de geluidszone van de weg. De Wet geluidhinder maakt onderscheid tussen woningen, andere geluidgevoelige gebouwen en geluidgevoelige terreinen.

In het Besluit geluidhinder zijn de andere geluidgevoelige gebouwen als volgt gedefinieerd:

- Onderwijsgebouwen.
- Ziekenhuizen.
- Verpleeghuizen.
- Verzorgingstehuizen.
- Psychiatrische inrichtingen.
- Kinderdagverblijven.

De geluidgevoelige terreinen zijn gedefinieerd als:

- Woonwagenstandplaatsen.
- Ligplaatsen voor woonschepen.

Een ligplaats voor woonschepen is alleen geluidgevoelig indien de ligplaats is vastgelegd in een bestemmingsplan.

2.4 Correctie ex artikel 110g Wgh

Het beleid van de Nederlandse overheid en de Europese Unie is erop gericht om de geluidsemisatie van het verkeer te verminderen. Dit wordt bereikt door steeds strengere eisen te stellen aan de geluidsemisaties van voertuigen en banden en door onderzoek naar stillere wegdekverhardingen te stimuleren. In de Wet geluidhinder is in artikel 110g de mogelijkheid geboden om hierop te anticiperen in het geluidsonderzoek, aangezien in het geluidsonderzoek de toekomstige geluidsbelastingen maatgevend zijn. In artikel 110g van de Wgh is bepaald dat op het reken- of meetresultaat een aftrek wordt toegepast in verband met het stiller worden van het autoverkeer. De hoogte van deze aftrek is geregeld in artikel 3.4 van het Reken- en meetvoorschrift geluid 2012 (RMG 2012). Op 20 mei 2014 is artikel 3.4 van het RMG 2012 gewijzigd. De wijziging betreft een tijdelijke verruiming van de aftrek voor wegen met een snelheid van 70 km/h of meer. Met de tijdelijke verruiming wordt tegemoet gekomen aan de belemmeringen die worden ervaren bij woningbouwplannen sinds de invoering van het RMG 2012. Met het RMG 2012 worden namelijk 1 tot 2 dB hogere geluidsbelastingen berekend voor wegen met een snelheid vanaf 70 km/h. Dit is een gevolg van hogere emissiefactoren en van gewijzigde wegdeksoorten in het RMG 2012.

Hierdoor bedraagt tot 1 juli 2018 de aftrek voor wegen met een representatief te achten snelheid voor lichte motorvoertuigen van 70 km/h of meer:

- 3 dB indien de geluidsbelasting vanwege de weg zonder toepassing van artikel 110g Wgh 56 dB is.
- 4 dB indien de geluidsbelasting vanwege de weg zonder toepassing van artikel 110g Wgh 57 dB is.
- 2 dB voor alle andere geluidsbelastingen.

- 2 dB bij het bepalen van een verschil in geluidsbelasting, tenzij een hogere waarde is vastgesteld waarbij de hierboven genoemde aftrek van 3 of 4 dB is gehanteerd, dan geldt dezelfde aftrek.

Met ingang van 1 juli 2018 vervalt de verruiming van de aftrek en is de aftrek voor wegen waarvoor de representatief te achten snelheid van lichte motorvoertuigen 70 km/h of meer bedraagt altijd 2 dB.

Voor wegen waarvoor de representatief te achten snelheid van lichte motorvoertuigen minder bedraagt dan 70 km/h, is de aftrek 5 dB. Bij het bepalen van de geluidswering van de gevels is de aftrek 0 dB.

Aangezien voor onderliggende situatie sprake is van het bepalen van een verschil in geluidsbelasting, geldt conform bovenstaande een aftrek van 2 dB voor de wegen met een snelheid van meer dan 70 km/uur.

2.5 Grenswaarde bij wijziging van een bestaande weg

Voor alle geluidsgevoelige bestemmingen binnen de geluidszone van een te wijzigen weg moet bij een wijziging van de weg onderzocht worden of er sprake is van reconstructie zoals dat is gedefinieerd in de Wgh. Er is sprake van een reconstructie indien de geluidsbelasting vanwege de weg in het toekomstige maatgevende jaar zonder maatregelen, met 2 dB of meer wordt verhoogd ten opzichte van de hoogst toelaatbare geluidsbelasting. Het toekomstig maatgevende jaar is meestal het tiende jaar na de wijziging.

De hoogst toelaatbare geluidsbelasting is bepaald in artikel 100 van de Wet geluidhinder en artikel 3.3 van het Besluit geluidhinder. In deze artikelen wordt onderscheid gemaakt tussen bestemmingen waarvoor reeds een hogere waarde is vastgesteld en bestemmingen waarvoor geen hogere waarde is vastgesteld. Daarnaast is voor het bepalen van de hoogst toelaatbare geluidsbelasting van belang of de weg en/of de geluidsgevoelige bestemming aanwezig of geprojecteerd waren op 1 januari 2007.

De hoogst toelaatbare geluidsbelasting is 48 dB, tenzij er een hogere waarde is vastgesteld of de weg reeds aanwezig of geprojecteerd was op 1 januari 2007.

Indien reeds een hogere waarde is vastgesteld en de heersende waarde is hoger dan 48 dB, geldt als de hoogst toelaatbare geluidsbelasting de laagste waarde van:

- De heersende waarde (1 jaar voor de wijziging aan de weg).
- De eerder vastgestelde waarde.

Indien geen hogere waarde is vastgesteld en de weg reeds aanwezig of geprojecteerd was op 1 januari 2007 en de heersende waarde hoger is dan 48 dB, dan is de heersende geluidsbelasting de hoogst toelaatbare geluidsbelasting voor geluidsgevoelige bestemmingen die op 1 januari 2007 aanwezig of geprojecteerd waren. In Tabel 2 is een overzicht opgenomen van de hoogst toelaatbare geluidsbelasting.

Tabel 2: Ten hoogst toelaatbare geluidsbelasting bij reconstructie van een weg

Bestemming	Situatie	Hoogst toelaatbare waarde
Woningen, andere geluidsgevoelige gebouwen en geluidsgevoelige terreinen	Geluidsgevoelige gebouw/terrein en/of weg niet aanwezig op 1-1-2007 en geen hogere waarde vastgesteld	48 dB
	niet eerder hogere waarde vastgesteld en de heersende waarde > 48 dB	Heersende waarde
	eerder vastgestelde hogere waarde en de heersende waarde > 48 dB	laagste waarde van: <ul style="list-style-type: none"> heersende waarde eerder vastgestelde hogere waarde

Indien sprake is van een reconstructie moeten maatregelen onderzocht worden. Het doel daarbij is om de toekomstige geluidsbelasting zo veel mogelijk terug te brengen tot de hoogst toelaatbare waarde. Daarbij moet eerst gekeken worden naar maatregelen aan de bron (stiller wegdek) en vervolgens naar maatregelen in de overdracht (geluidsschermen of -wallen). Indien maatregelen niet voldoende zijn of op bezwaren stuiten van stedenbouwkundige, verkeerskundige, landschappelijke of financiële aard, dan kan een hogere waarde worden vastgesteld. De maximaal vast te stellen hogere waarde is vermeld in Tabel 3.

Tabel 3: Maximaal vast te stellen hogere waarde bij reconstructie

Geluidsgevoelige bestemmingen	Situatie	Maximale hogere waarde	
		Stedelijk	Buitenstedelijk
Woningen	Niet eerder hogere waarde vastgesteld en heersende geluidsbelasting <=53 dB	63	58
	Niet eerder hogere waarde vastgesteld en heersende geluidsbelasting >53 dB	68	68
	Eerder hogere waarde vastgesteld op grond van art. 83 en art. 84 lid 2 Wgh zoals luidde voor 1 sept. 1991	63	58
	Eerder hogere waarde vastgesteld in het kader van sanering (art. 90 Wgh)	68	68
Andere geluidsgevoelige bestemmingen	Niet eerder hogere waarde vastgesteld en heersende geluidsbelasting <=53 dB	63	58
	Niet eerder hogere waarde vastgesteld en heersende geluidsbelasting >53 dB	68	68

Geluidsgevoelige bestemmingen	Situatie	Maximale hogere waarde	
		Stedelijk	Buitenstedelijk
	Eerder hogere waarde vastgesteld	63	58
Geluidsgevoelige terreinen		53	53
Alle geluidsgevoelige bestemmingen	Indien eerder op grond van Experimentenwet Stad en Milieu of Interimwet stad- en milieubenadering een hogere waarde is vastgesteld die hoger is dan max. hogere waarde	Eerder vastgestelde waarde	Eerder vastgestelde waarde

De toename van de geluidsbelasting mag niet meer dan 5 dB bedragen, tenzij de geluidsbelasting van een gelijk aantal woningen elders, met een tenminste gelijke waarde vermindert.

Voor zover bekend zijn er voor de onderliggende onderzochte relevante situaties geen sprake van in het verleden verkregen hogere waarden.

2.6 Sanering

In het kader van wegverkeerslawaai spreekt men van een saneringssituatie wanneer in de zone van een weg geluidsgevoelige objecten voorkomen die op 1 maart 1986 een hogere geluidsbelasting hadden dan 60 dB(A). Uitzondering hierop zijn woningen die reeds tussen 1 januari 1982 en 1 maart 1986 aan de Wgh getoetst zijn. Op 1 januari 1982 is namelijk het onderdeel nieuwe situaties in werking getreden wat regels stelt over het in acht nemen van grenswaarden bij de vaststelling van bestemmingsplannen en voor de aanleg en reconstructie van wegen.

Het is de bedoeling dat alle saneringssituaties in de loop van de jaren worden gesaneerd. Op verzoek van de toenmalige minister van VROM zijn reeds in de jaren negentig de woningen geïnventariseerd die als gevolg van het wegverkeerslawaai in 1986 een geluidsbelasting van 55 dB(A) of meer op de gevel hadden. De woningen met een geluidsbelasting van 60 tot 65 dB(A) staan op de B-lijst en woningen met een geluidsbelasting van 65 tot 70 dB(A) staan op de A-lijst. Tot slot zijn de woningen met een geluidsbelasting van meer dan 70 dB(A) bekend als de 70+ woningen en staan daarmee op een aparte lijst. Deze lijsten waren echter niet compleet. Daarom hebben gemeenten opnieuw de gelegenheid gekregen een inventarisatie uit te voeren naar het aantal saneringssituaties binnen hun gemeente. Deze situaties hebben de gemeenten tot 1 januari 2009 kunnen melden aan de minister van VROM (momenteel minister van I en M). Al deze situaties zijn opgenomen in de zogeheten eindmelding evenals de A- en B-lijst. Formeel vallen alleen de objecten die zijn opgenomen op de Eindmeldingslijst onder de definitie sanering (artikel 88 Wgh). Woningen die wel gesaneerd zouden moeten worden maar niet zijn aangemeld voor de Eindmeldingslijst vallen formeel niet onder de definitie sanering.

Indien een geluidsgevoelige bestemming is aangemerkt als een te saneren bestemming op de Eindmelding is art. 90 lid 2 t/m 5 onder afdeling 3 (bestaande situaties) van toepassing in plaats van afdeling 4 (reconstructies) van de Wgh. Dit is

geregeld in art. 98 Wgh. Feitelijk betekent dit dat voor de geluidsgevoelige objecten van de Eindlijst de regelgeving voor reconstructie niet van toepassing is. Omdat de reconstructie van een weg pas kan worden uitgevoerd nadat de minister over maatregelen voor de sanering heeft beslist dient bij reconstructie eerst wel de sanering te worden uitgevoerd. Indien er geen sprake is van reconstructie (vanwege die weg) vervalt de verplichting om op dat moment de saneringen op te lossen.

Voor de saneringssituaties dient door het treffen van geluidmaatregelen de geluidsbelasting teruggebracht te worden tot minimaal de voorkeurswaarde van 48 dB mits deze maatregelen doelmatig worden geacht op basis van de Regeling doelmatigheid geluidmaatregelen Wet geluidhinder (zie paragraaf 2.8). Tevens moet worden aangetoond dat de grenswaarde voor het binnenniveau van 43 dB niet wordt overschreden. Indien dit wel het geval is (binnenniveau > 43 dB) zullen aanvullende gevelmaatregelen getroffen moeten worden. Wanneer gevelmaatregelen getroffen gaan worden dient met de geluidsbelasting terug te brengen naar 38 dB i.p.v. 43 dB.

Wanneer maatregelen niet doelmatig zijn resteert het vaststellen van een hogere waarde. Hogere waarden voor saneringswoningen dienen te worden vastgesteld door de minister van I&M.

2.7 Binnenwaarde

Bij het vaststellen van een hogere waarde moet worden aangetoond dat de normen voor het binnenniveau zoals weergegeven in Tabel 4 niet worden overschreden. De normen voor het binnenniveau zijn opgenomen in artikel 111 van de Wet geluidhinder en artikel 3.10 van het Besluit geluidhinder. De optredende binnenwaarde wordt bepaald door de berekende geluidsbelasting op de gevel (zonder aftrek conform artikel 110g) te verminderen met de karakteristieke gevelwering.

Bij het vaststellen van een hogere waarde Wet geluidhinder onderdeel reconstructies is in onderliggende situatie de gemeente bevoegd gezag.

Tabel 4: Binnenwaarden

Geluidsgevoelige bestemmingen	Binnenwaarde [dB]	Binnenwaarde in geval van saneringssituatie [dB]
Woningen	33	43
Leslokalen, onderzoeks- en behandelruimten etc.	28	38
Theorievaklokalen, ruimten voor patiënten huisvesting etc.	33	43

2.8 Regeling doelmatigheid geluidmaatregelen Wet geluidhinder

De Regeling doelmatigheid geluidmaatregelen Wet geluidhinder (DMC) is een wettelijke regeling voor de afweging van geluidsmaatregelen voor wegverkeer en railverkeer. Het toepassen van de regeling is verplicht bij het afwegen van maatregelen voor hoofdwegen en voor het afwegen van saneringsmaatregelen. De regeling mag ook vrijwillig worden toegepast voor het afwegen van geluidsreducerende maatregelen in andere situaties.

De basis van het financieel doelmatigheids criterium conform de regeling is dat voor ieder geluidsgevoelig object er een budget beschikbaar is om geluidsbeperkende maatregelen te treffen. Dit budget wordt uitgedrukt in zogenoemde 'reductiepunten'. Het aantal reductiepunten wordt bepaald aan de hand van de hoogte van de toekomstige geluidbelasting in de situatie zonder toepassing van bestaande en/of nieuwe maatregelen.

Vervolgens worden de mogelijke toe te passen geluidsreducerende maatregelpakketten bepaald. Hierbij wordt bij voorkeur eerst gekeken naar bronmaatregelen eventueel opgevolgd door of aangevuld met overdrachtsmaatregelen. Deze maatregelpakketten worden vertaald in aantallen zogenoemde 'maatregelpunten'. Zolang het aantal maatregelpunten onder het aantal reductiepunten blijft is een maatregel in beginsel financieel doelmatig. Het maatregelpakket waarmee de meeste overschrijdingen kunnen worden weggenomen is in principe het doelmatige maatregelpakket wat toegepast moet worden.

Clustering

Maatregelen worden doorgaans afgewogen voor groepen van woningen en/of eventueel andere geluidgevoelige bestemmingen die gezamenlijk profijt hebben van een zelfde aaneengesloten maatregel. Deze groepen worden clusters genoemd.

Reductiepunten

Reductiepunten worden toegekend aan alle geluidgevoelige objecten binnen een cluster waar de toekomstige geluidbelasting hoger is dan 48 dB vanwege wegverkeer. Om het aantal reductiepunten per geluidgevoelig object vast te stellen dient een berekening gemaakt te worden van de geluidbelasting in de plansituatie zonder bestaande en/of nieuwe geluidsreducerende maatregelen. In Bijlage D van dit rapport zijn de tabellen voor het bepalen van de reductiepunten uit Bijlage D van de regeling opgenomen.

Maatregelpunten

Het aantal maatregelpunten van een geluidsbeperkende maatregel of maatregelpakket wordt bepaald op grond van de in Bijlage 1 van de Regeling doelmatigheid geluidmaatregelen Wet geluidhinder opgenomen maatregelpunten per eenheid. Het aantal maatregelpunten omvat het totaal van de maatregelpunten van bestaande en van nieuw te treffen geluidsbeperkende maatregelen ten opzichte van de situatie zonder maatregelen. In Bijlage D van dit rapport zijn de tabellen voor het bepalen van de maatregelpunten uit Bijlage 1 van de regeling opgenomen.

Beperking van het maatregelenpakket

Er kunnen situaties zijn dat een cluster een zodanige omvang heeft, dat met het aantal beschikbare reductiepunten bijna iedere denkbare maatregel gerealiseerd kan worden. Voor een dergelijke situatie zijn dan uitzonderlijke omvangrijke maatregelen mogelijk die in de praktijk geen doelmatige besteding van financiële middelen zal zijn. Om dit aspect te kunnen afwegen is een extra regel opgenomen: indien met een alternatieve maatregel die beduidend minder omvangrijk is (minder maatregelpunten) een geluidreductie behaald wordt van ten minste 95% van de geluidreductie van de maximale maatregel, mag deze alternatieve maatregel beschouwd worden als de maximale financieel doelmatige maatregel.

Situatie met bestaande overdrachtsmaatregelen

Daarnaast is er een aanvullende regel voor de situatie dat een nieuwe overdrachtsmaatregel leidt tot het slopen van een bestaande overdrachtsmaatregel. De nieuwe overdrachtsmaatregel is niet financieel doelmatig indien de bestaande overdrachtsmaatregel niet ouder is dan 10 jaar en deze een bijna gelijke geluidreductie als de nieuwe maatregel realiseert.

Hogere waarde

Indien de maximale doelmatige geluidsreducerende maatregelen niet tot een reductie leiden tot aan de grenswaarde hoeven in principe geen verdere maatregelen overwogen te worden. In dat geval is er voldoende aangetoond dat er voor die geluidgevoelige objecten een hogere waarde dan de streefwaarde moet worden vastgesteld. Indien de geluidbelasting met het doelmatige maatregelenpakket nog hoger is dan de maximaal te verkrijgen hogere waarde zullen er alsnog aanvullende maatregelen getroffen moeten worden.

2.9 Hogere waarden beleid provincie Noord-Brabant

De provincie Noord-Brabant heeft een ontheffingsbeleid Wet geluidhinder opgesteld, deze is vastgelegd in een notitie. De notitie bevat het beleid inzake de toepassing van ontheffingscriteria conform de Wgh en bijbehorende uitvoeringsbesluiten en geeft een toelichting op het stellen van voorwaarden bij ontheffingsverlening, zowel met betrekking tot wegverkeerslawaai en spoorweglawaai als met betrekking tot industrielawaai.

De provincie is bevoegd gezag inzake de vaststelling van een hogere grenswaarde in die gevallen waarin de toepassing van maatregelen, gericht op het terugbrengen van de te verwachten geluidbelasting, vanwege de weg, van de gevels van de betrokken woningen tot 48 dB onvoldoende doeltreffend zal zijn, danwel overwegende bezwaren ontmoet van stedenbouwkundige, verkeerskundige, landschappelijke of financiële aard. Het beleid stelt dat een ontheffing verleend kan worden mits goed is onderbouwd waarom er sprake is van een overwegend bezwaar voor (extra) maatregelen.

Verder is een aanbeveling in het provinciaal beleid opgenomen (art. 6.1) dat bij de aanvraag van een hogere waarde er bij minimaal één gevel er sprake moet zijn van een geluidluwe gevel. Dit houdt in dat de geluidbelasting de voorkeursgrenswaarde van 48 dB niet overschrijdt.

3 UITGANGSPUNTEN

3.1 Onderzoeksgebied

Het akoestisch onderzoek richt zich op woningen en andere geluidsgevoelige bestemmingen die zijn gelegen in de geluidszone van een weg. Het onderzoek start met het afbakenen van het onderzoeksgebied aan de hand van de zonebreedte (zie Tabel 1) van de weg en de werkgrenzen van de ingreep.

Afbakenen van een onderzoeksgebied

Het onderzoeksgebied wordt loodrecht op de weg begrensd door de wettelijke zonebreedte en in de lengterichting door de locatie van de fysieke wijziging aan de weg. Het onderzoeksgebied loopt voorbij de werkgrenzen door met $\frac{1}{3}$ van de zonebreedte, zoals aangegeven op het linkerdeel van Figuur 1. Aan de uiteinden van een weg (zie rechterdeel van Figuur 1) loopt het onderzoeksgebied door over een afstand die gelijk is aan de zonebreedte.

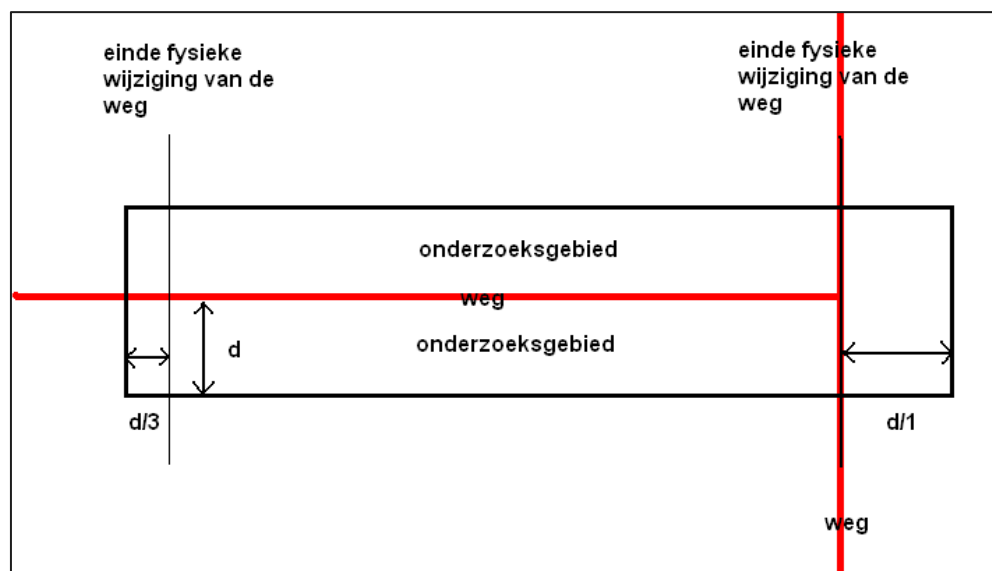

Figuur 1: Onderzoeksgebied (d =zonebreedte)

Indien de weg bestaat uit weggedelen met een verschillend aantal rijstroken, geldt dat de breedste zone doorloopt met een afstand van $\frac{1}{3}$ van de zonebreedte over de smallere zone.

Om een betrouwbare geluidsbelasting te kunnen berekenen aan de randen van het onderzoeksgebied, worden de weg en de omgeving ook buiten het onderzoeksgebied ingevoerd in het rekenmodel.

Afbakening onderzoeksgebied

Voor dit onderzoek geldt feitelijk daar waar een fysieke wijziging plaatsvindt hier wordt getoetst of er sprake is van reconstructie volgens de Wet geluidhinder.

De herinrichting van de N324 volgt voornamelijk het bestaande tracé, hierbij is dus geen sprake van een fysieke wijziging. Wel is het gehele tracé opgenomen in de geluidmodellen om reconstructies op die locaties waar men ze niet zou verwachten uit te kunnen sluiten. In het onderliggende onderzoek is nader ingezoomd op de onderstaande locaties/kruispunten welke gewijzigd worden:

1. De kruising met de Palmstraat (momenteel een voorrangskruising) wordt verschoven naar het westen en omgebouwd naar een rotonde. Daarnaast worden de toeleidende wegen van de Palmstraat deels verlegd.
2. Het kruispunt met de Scheisestraat/Heibloemstraat wordt omgebouwd van een ongeregeld kruispunt naar een geregeld kruispunt met verkeerslichten.
3. De bestaande enkelstrooksrotonde bij de kruising met de N277 wordt opgewaardeerd naar een turborotonde.
4. De kruising met de Venesteinlaan wordt omgebouwd van een ongeregeld kruispunt naar een kruispunt met verkeerslichten.
5. Kruising Tolschestraat: De in de huidige situatie met verkeerslichten geregelde kruising wordt omgebouwd naar een enkelstrooksrotonde. De kruising wordt hierbij naar het noorden verschoven.
6. De ongeregelde asymmetrische kruising met de Generaal de Bonsweg en Hoogveldseweg wordt vervangen door een enkelstrooksrotonde.
7. De kruising met de St. Elisabethstraat wordt omgebouwd van een ongeregeld kruispunt naar een geregeld kruispunt met verkeerslichten.
8. De kruising met de Industriestraat (momenteel een voorrangskruising) wordt omgebouwd naar een rotonde.

Alle relevante geluidsgevoelige en niet-geluidsgevoelige objecten zijn in kaart gebracht evenals alle andere omgevingskenmerken die relevant zijn voor het onderzoek en de geluidsberekeningen. Hiervoor is gebruikt gemaakt van actuele BAG data van december 2015.

3.2 Verkeersgegevens

De verkeersgegevens (weekdaggemiddelde etmaalintensiteiten, verdelingen over de dag-, avond- en nachtperiode en verdeling over de verschillende voertuigcategorieën personenauto's en middelzwaar en zwaar vrachtverkeer) voor het huidige jaar peiljaar 2017 en voor het toekomstige peiljaar 2030 zijn middels een verkeersmodel aangeleverd door de provincie.

De etmaalintensiteiten van de N324 die gehanteerd zijn voor dit onderzoek zijn weergegeven in Tabel 5. De overige gegevens (voertuigverdeling en verdeling over het etmaal) zijn opgenomen in Bijlage A. In deze bijlage zijn tevens de gegevens opgenomen van de overige wegvakken.

Tabel 5: Wegvakken en weekdaggemiddelde etmaalintensiteiten N324

Wegvak	Etmaalintensiteit huidige situatie 2017	Etmaalintensiteit toekomstige situatie 2030
N324 tussen Graafsebaan en Palmstraat	19.026	19.266
N324 tussen Palmstraat en Vlagstraat	16.513	16.748
N324 tussen Vlagstraat en Schutsboomstraat	16.225	16.460

Wegvak	Etmaalintensiteit huidige situatie 2017	Etmaalintensiteit toekomstige situatie 2030
N324 tussen Schutsboomstraat en Scheisestraat	13.232	13.528
N324 tussen Scheisestraat en N277	13.122	13.289
N324 tussen N277 en Molenstraat	14.557	14.918
N324 tussen Molenstraat en Mgr. Borretstraat	13.954	14.162
N324 tussen Mgr. Borretstraat en Ploegstraat	13.859	14.374
N324 tussen Ploegstraat en Venesteinlaan	13.969	14.496
N324 tussen Venesteinlaan en Tolschestraat	14.718	15.259
N324 tussen Tolschestraat en Generaal de Bonsweg	14.612	15.334
N324 tussen Generaal de Bonsweg en Stoofweg	17.658	18.115
N324 tussen Stoofweg en St. Elisabethstraat	17.215	17.863
N324 tussen St. Elisabethstraat en Trompetterstraat	14.493	15.161
N324 tussen Trompetterstraat en Industriestraat	14.875	16.710
N324 tussen Industriestraat en Maasbrug	16.781	18.279

3.3 Overige uitgangspunten

Wegdekverhardingen en rijsnelheden

De maximale wettelijke rijsnelheid voor de N324 is opgenomen in Tabel 6. Uitgangspunt voor de wegdekverharding is dicht asfaltbeton (DAB), zoals aangegeven in de ontwerpnotitie². Dit is het uitgangspunt voor het bepalen of er sprake is van een reconstructie (situatie zonder maatregelen). Door de provincie is het actieplan 2^e tranche Richtlijn Omgevingslawaaai³ opgesteld. In het actieplan is voor het voorliggende trajectdeel van de N324 als geluidmaatregel opgenomen om stil asfalt aan te leggen. De uitvoering van deze maatregel is opgenomen bij de

² Ontwerpnotitie versie B concept VO+ N324, Arcadis, 28-01-2016, Doc.Id. 078764301.

³ Actieplan 2^e tranche 2013-2018, Richtlijn Omgevingslawaaai (nr. 2002/49/EG), Provincie Noord-Brabant, juli 2013.

onderhavige herinrichting (situatie met maatregelen). Op voorhand is niet aangegeven welk type stil asfalt toegepast gaat worden.

Tabel 6: Wettelijke maximale rijsnelheden en type wegdek bij afwegingen reconstructie

Wegvak	Maximum snelheid [km/h]	Wegdek
N324 huidige situatie – tussen knooppunt Paalgraven en Maasbrug Grave	80	DAB
N324 toekomstige situatie - tussen knooppunt Paalgraven en komgrens Grave thv kruising Generaal de Bonsweg	80	DAB (situatie zonder maatregelen)
N324 toekomstige situatie – tussen komgrens Grave thv kruising Generaal de Bonsweg en komgrens Grave thv Landbouwstraat	50	DAB (situatie zonder maatregelen)
N324 toekomstige situatie – tussen komgrens Grave thv Landbouwstraat en Maasbrug Grave	80	DAB (situatie zonder maatregelen)

Overige wegvakken

Voor de overige wegvakken zijn de gegevens opgenomen in bijlage A.

Kruispuntcorrecties/rotonde correcties

Ter plaatse van de aansluitingen van de N324 op het bestaande wegennet wordt het verkeer grotendeels geregeld met VRI's of rotondes, zoals aangegeven in paragraaf 3.1. Vanwege het effect van het optrekken en afremmen van vrachtverkeer op de geluidsemisatie zijn in het geluidsmodel ter plaatse van deze kruisingen en rotondes kruispunt- en/of optrekcorrecties toegepast. Op de rotondes buiten de bebouwde kom is in het rekenmodel rekening gehouden met een rijsnelheid van 40 km/uur, op de rotondes binnen de bebouwde kom is een rijsnelheid van 30 km/uur aangehouden. Daar waar geen gegevens met betrekking tot intensiteit op de rotondes is gegeven, is de intensiteit van de aansluitende N324 (hoofdstroom) door 2 gedeeld.

Geluidschermen/wallen

In het model is rekening gehouden met de aanwezige wal ter hoogte van de woning Palmstraat 1 en 1a in Schaijk. Tevens is in het ontwerp een scherm van 3 meter hoog opgenomen ter hoogte van Tolschestraat 1 in Velp (NB). Dit scherm uit het ontwerp (versie D) is in eerste instantie niet meegenomen in de berekening ter bepaling of er sprake is van een reconstructie. Wel zijn de resultaten (geluidsbelastingen) uitgaande van dit scherm (en stil asfalt, type SMA-NL5) opgenomen in de bijlage.

3.4 Rekenmethode

De berekeningen zijn verricht met het computerprogramma Geomilieu (versie 3.11). De berekeningen met dit computerprogramma zijn in overeenstemming met standaardrekenmethode II van het Reken- en meetvoorschrift geluid 2012. Hierin is voorgeschreven dat met alle factoren die van belang zijn rekening gehouden wordt, zoals de samenstelling van het verkeer, wegdektype, afstandsreducties, reflecties, afschermingen, bodem- en luchtdemping, helling- en kruispuntcorrecties, hoogteligging van de weg, enzovoorts.

In Bijlage A is een uitdraai met de invoergegevens van het model opgenomen.

4 RESULTATEN

De geluidsbelastingen ten gevolge van de reconstructie van de N324 is berekend ter plaatse van de gevels van de geluidgevoelige bestemmingen gelegen binnen de gedefinieerde onderzoeksgebieden. De geluidsbelastingen zijn berekend voor de toekomstige situatie 10 jaar na realisatie, te weten het jaar 2030 en voor de huidige situatie, te weten het jaar 2017.

4.1 Rekenresultaten: Reconstructie

Zoals aangegeven in paragraaf 3.1 vindt de herinrichting van de N324 overwegend plaats binnen het bestaande profiel. Ter hoogte van de kruisingen wordt er buiten het bestaande profiel getreden of worden kruispunten ander geregeld (aanleg VRI). In deze paragraaf wordt nader ingegaan op de situaties waar de wijzigingen ten opzichte van de huidige situatie optreden:

1. De kruising met de Palmstraat (momenteel een voorrangskruising) wordt verschoven naar het westen en omgebouwd naar een rotonde. Daarnaast worden de toeleidende wegen van de Palmstraat deels verlegd.
2. Het kruispunt met de Scheisestraat wordt omgebouwd van een ongeregeld kruispunt naar een geregeld kruispunt met verkeerslichten.
3. De bestaande enkelstrooksrotonde bij de kruising met de N277 wordt opgewaardeerd naar een turborotonde.
4. De kruising met de Venesteinlaan wordt omgebouwd van een ongeregeld kruispunt naar een geregeld kruispunt met verkeerslichten.
5. Kruising Tolschestraat: De in de huidige situatie met verkeerslichten geregelde kruising wordt omgebouwd naar een enkelstrooksrotonde. De kruising wordt hierbij naar het noorden verschoven.
6. De ongeregelde asymmetrische kruising met de Generaal de Bonsweg en Hoogveldseweg wordt vervangen door een enkelstrooksrotonde.
7. De kruising met de St. Elisabethstraat wordt omgebouwd van een ongeregeld kruispunt naar een geregeld kruispunt met verkeerslichten.
8. De kruising met de Industriestraat (momenteel een voorrangskruising) wordt omgebouwd naar een rotonde.

Vanwege de herinrichting van de N324 en de berekende geluidsbelastingen van deze weg voor de huidige- en toekomstige situatie op de bestaande woningen, kan worden geconcludeerd dat er alleen sprake is van een reconstructie bij de kruising met de Palmstraat en de Tolschestraat. In totaal gaat het om vijf woningen, waar sprake is van een reconstructie. De resultaten zijn in onderstaande paragrafen per kruising weergegeven. De resultaten van de N324 zijn enkel weergegeven voor woningen (of andere geluidgevoelige bestemmingen) waar sprake is van een reconstructie. De overige resultaten zijn opgenomen in de bijlage B.

4.1.1 Kruising Palmstraat

Ter hoogte van de kruising van de N324 met de Palmstraat wordt een rotonde gerealiseerd. Op onderstaande figuren zijn de huidige situatie en de toekomstige situatie aangegeven.

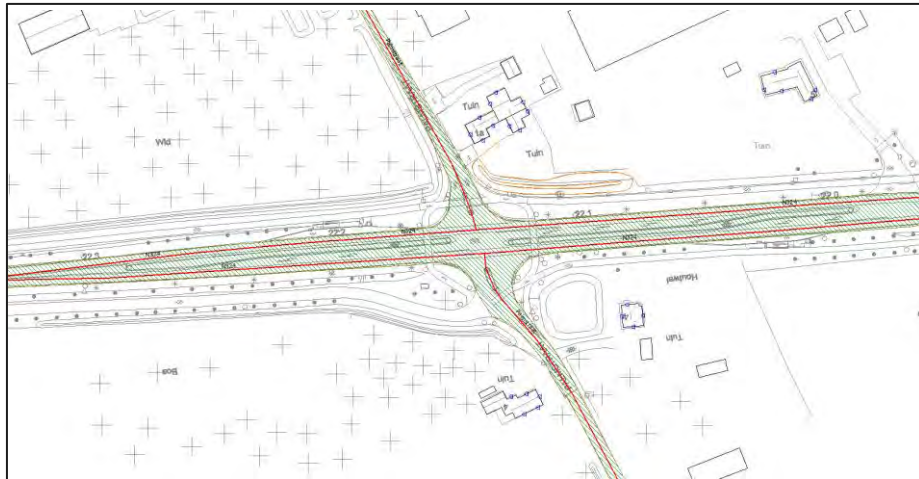

Figuur 2: Huidige situatie kruising N324-Palmstraat

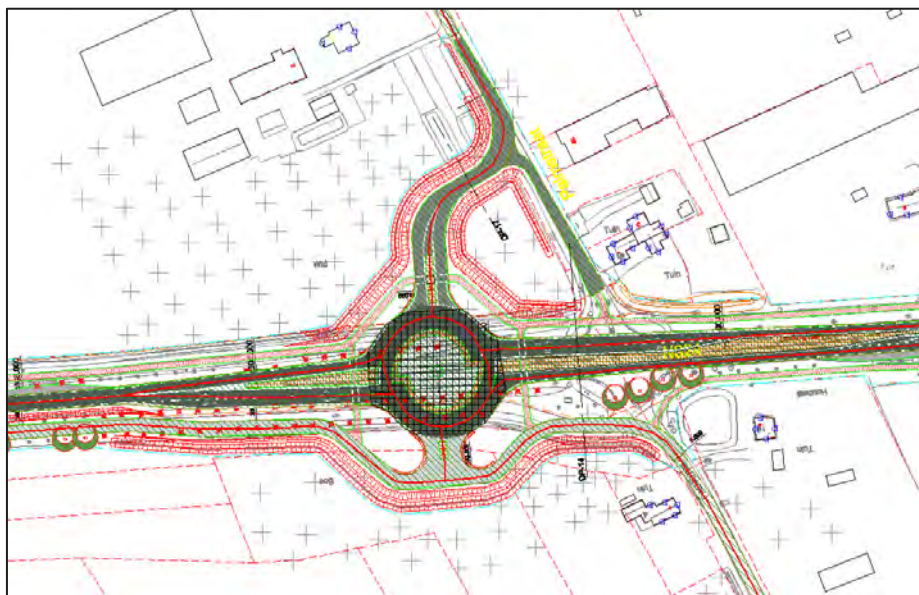

Figuur 3: Toekomstige situatie kruising N324-Palmstraat

Vanwege de aanpassingen aan de Palmstraat is er geen sprake van een reconstructie. De maximale geluidsbelasting vanwege dit wegvak bedraagt zowel in de huidige als in de toekomstige situatie maximaal 48 dB.

De berekende geluidsbelastingen vanwege de aanpassingen aan de N324 waarbij sprake is van een reconstructie zijn weergegeven in Tabel 7. De geluidsbelastingen zijn weergegeven na aftrek conform artikel 110g Wgh. In Bijlage B is een volledig overzicht van de rekenresultaten op alle rekenpunten opgenomen.

Voor de Palmstraat 1 geldt dat er in het verleden geen hogere waarden zijn verleend. Derhalve geldt de berekende geluidsbelasting in de huidige situatie als zijnde de streefwaarde bij het bepalen of er sprake is van een reconstructie.

Tabel 7: Geluidsbelastingen vanwege de N324 in 2017 en 2030 op maatgevende punten (inclusief correctie ex art. 110 Wgh)

Adres	Hoogte [m]	Geluidsbelasting Huidig [dB]	Streefwaarde [dB]	Geluidsbelasting Plan [dB]	Toename
Palmstraat 1 [5]	4.5	51	51	53	2

Uit de rekenresultaten blijkt dat er ter plaatse van één gevel (noordwestgevel) van de woning Palmstraat 1 in Schaijk sprake is van een reconstructie. De toename van de geluidsbelasting ten opzichte van de grenswaarde bedraagt (afgerond) maximaal 2 dB.

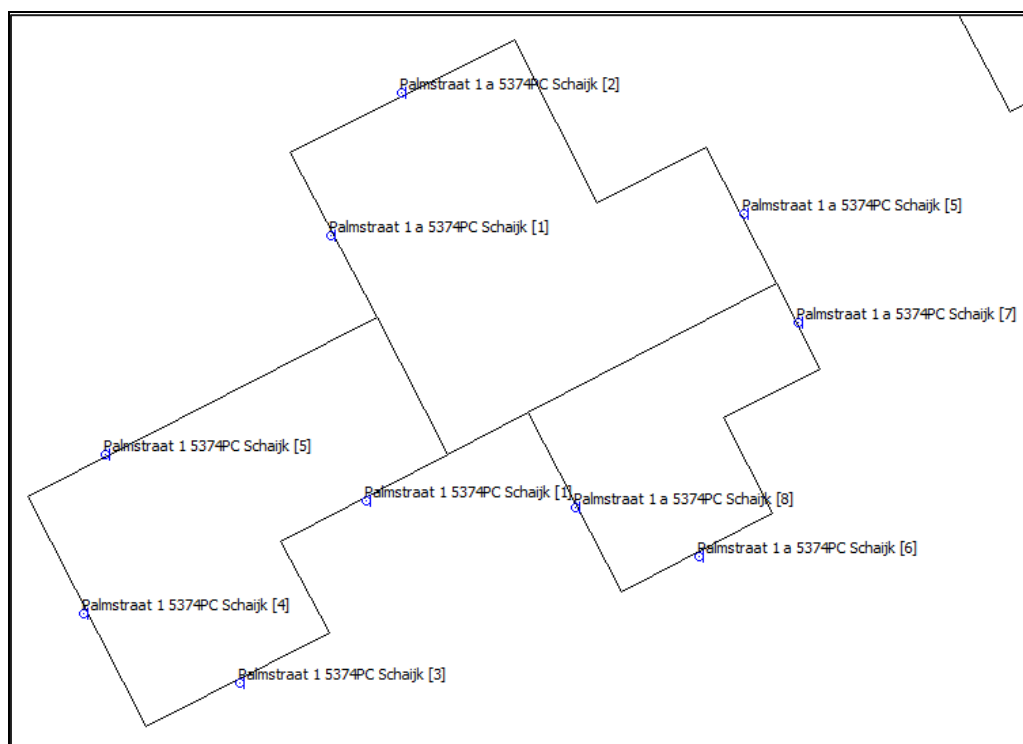

Figuur 4: Woning Palmstraat 1, ligging rekenpunten

De woning Palmstraat 1 in Schaijk is gemeld bij het ministerie van I&M als saneringswoning. Daarom is het noodzakelijk eerst te onderzoeken of er maatregelen mogelijk zijn om de sanering op te lossen. Vervolgens wordt onderzocht of er maatregelen mogelijk zijn om de toenames, bij de punten waarvoor sprake is van een reconstructie-effect, weg te nemen. In hoofdstuk 5 wordt nader ingegaan op de mogelijkheid tot het treffen van maatregelen.

NB

Naast de aanleg van de rotonde is ook voorzien dat de aansluiting op de N324 van de bestaande parallelweg Graafsebaan verplaatst wordt van knooppunt Paalgraven tot aan de rotonde bij de Palmstraat (zuidelijke tak). De intensiteit op dit wegvak (400 motorvoertuigen/etmaal) is verwaarloosbaar. Er wordt vanwege dit wegvak ruimschoots voldaan aan de voorkeursgrenswaarde (maximaal 41 dB voor Palmstraat 1). In de bijlage is de geluidsbelasting vanwege dit wegvak opgenomen.

4.1.2 Kruispunt Scheisestraat

Het kruispunt met de Scheisestraat/Heibloemstraat wordt omgebouwd van een ongeregeld kruispunt naar een geregeld kruispunt met verkeerslichten. Op onderstaande figuren zijn de huidige situatie en de toekomstige situatie aangegeven.

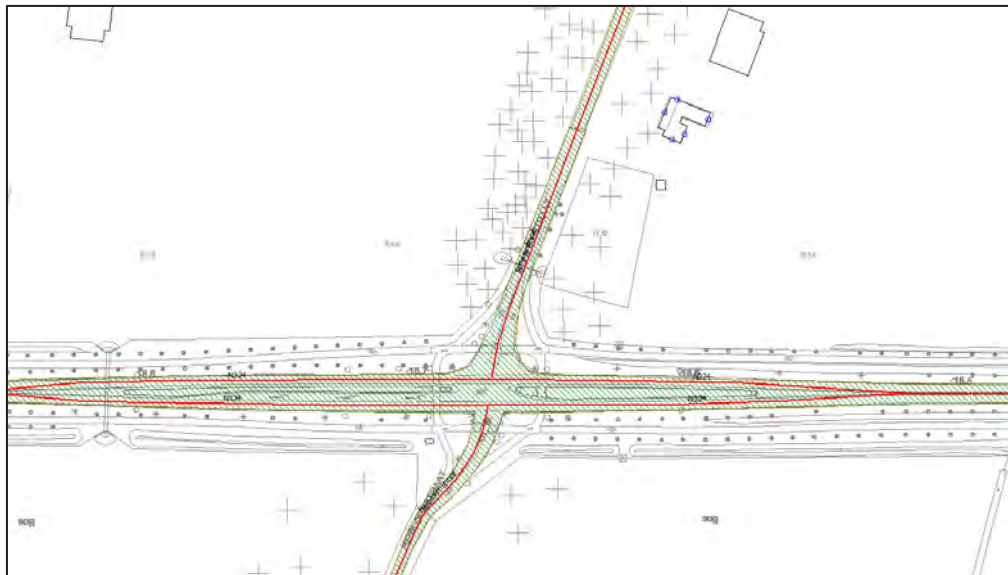

Figuur 5: Huidige situatie kruising N324-Scheisestraat

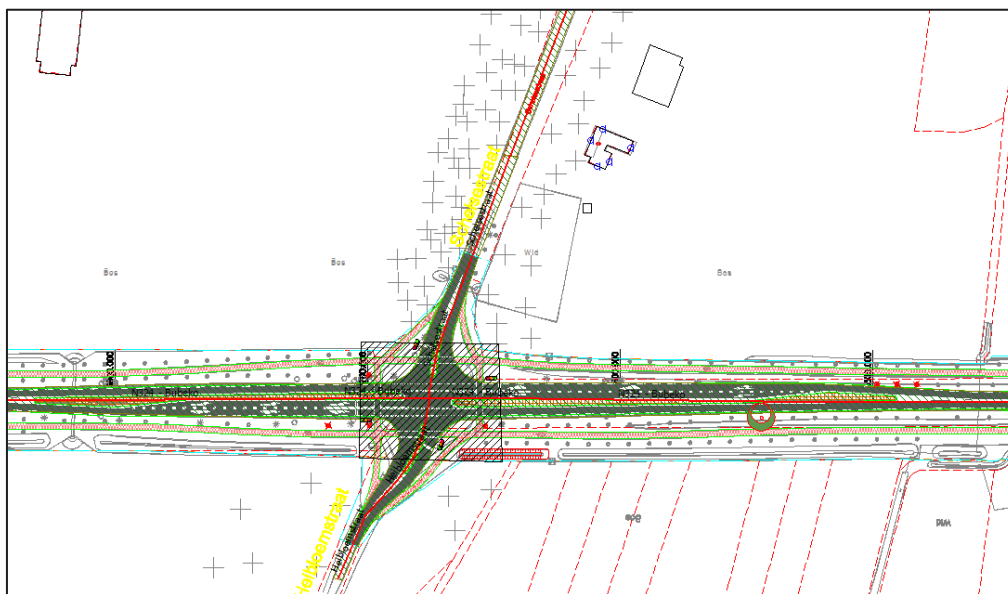

Figuur 6: Toekomstige situatie kruising N324-Scheisestraat

Vanwege de aanpassingen aan de Scheisestraat is er geen sprake van een reconstructie. De maximale toename bedraagt 0,6 dB. In onderstaande tabel staat voor de maatgevende punten het resultaat weergegeven.

Tabel 8: Geluidsbelastingen vanwege de Scheisestraat in 2017 en 2030 op maatgevende punten (inclusief correctie ex art. 110 Wgh)

Adres	Hoogte [m]	Geluidsbelasting Huidig [dB]	Streefwaarde [dB]	Geluidsbelasting Plan [dB]	Toename
Scheisestraat 7	4.5	53	53	53	0
Scheisestraat 7	1.5	52	52	53	1
Scheisestraat 7	7.5	52	52	53	1
Scheisestraat 9	4.5	48	48	49	1

In Bijlage B is een volledig overzicht van de rekenresultaten op alle rekenpunten opgenomen.

4.1.3 Kruising N277

De bestaande enkelstrooksrotonde bij de kruising met de N277 wordt opgewaardeerd naar een turborotonde. Op onderstaande figuren zijn de huidige situatie en de toekomstige situatie aangegeven.

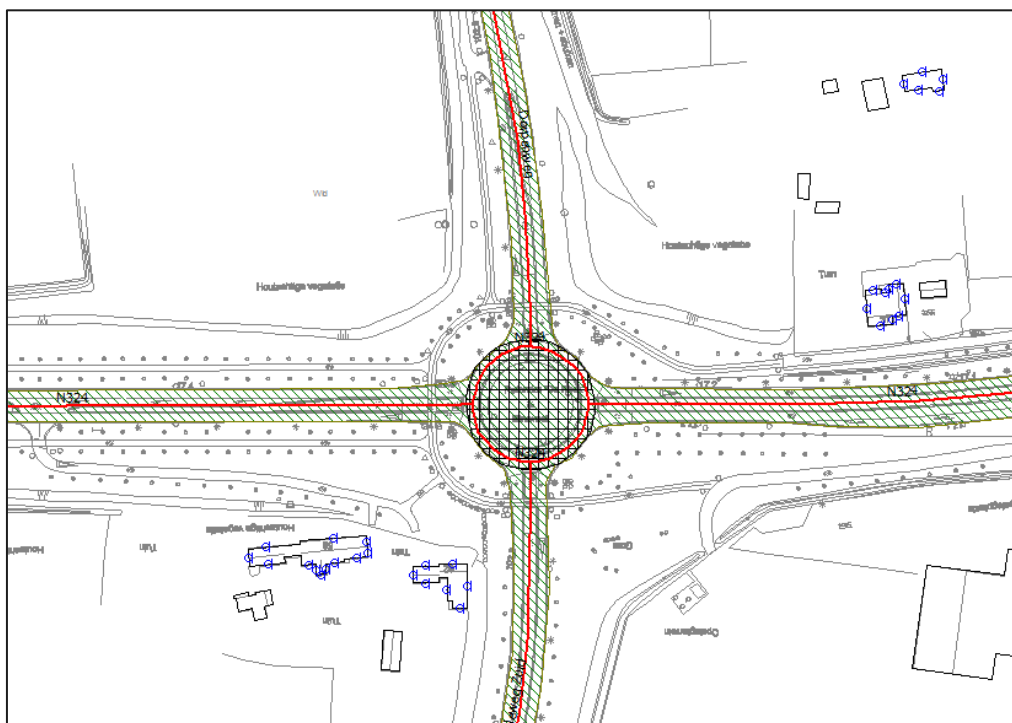

Figuur 7: Huidige situatie kruising N324-N277

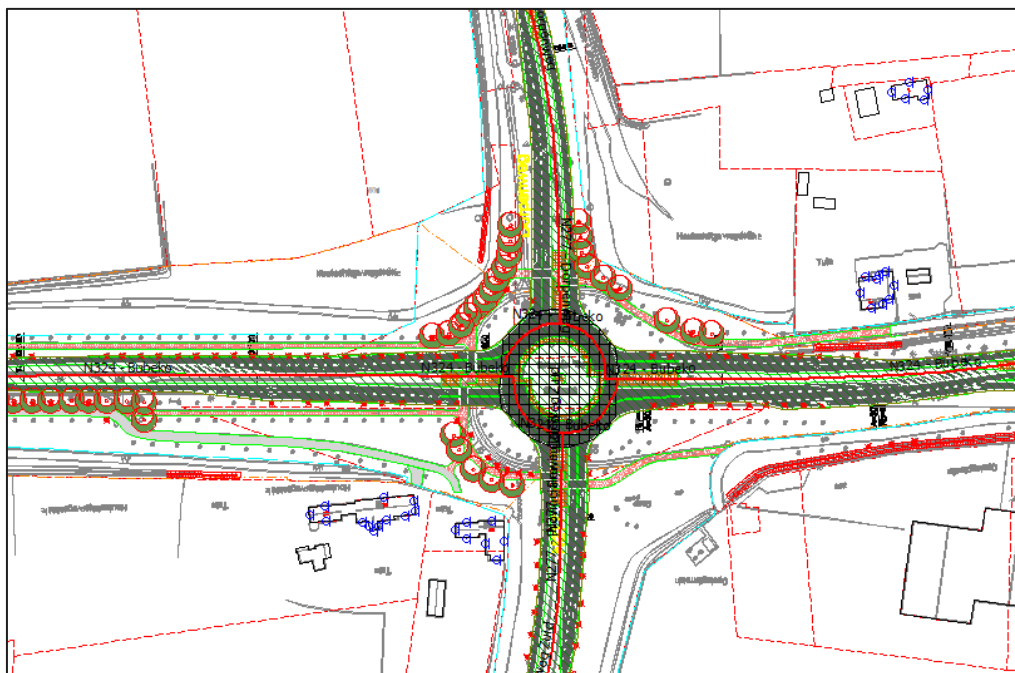

Figuur 8: Toekomstige situatie kruising N324-N277

Vanwege de aanpassingen aan de N277 is er geen sprake van een reconstructie. De maximale toename bedraagt 1,1 dB. In onderstaande tabel staat voor de maatgevende punten het resultaat weergegeven.

Tabel 9: Geluidsbelastingen vanwege de N277 in 2017 en 2030 op maatgevende punten (inclusief correctie ex art. 110 Wgh)

Adres	Hoogte [m]	Geluidsbelasting Huidig [dB]	Streefwaarde [dB]	Geluidsbelasting Plan [dB]	Toename
Rijksweg 62 [7]	4.5	62	62	63	1
Rijksweg 62 [7]	7.5	62	62	63	1
Rijksweg 62 [7]	1.5	61	61	62	1
Rijksweg 62 [8]	7.5	59	59	60	1
Rijksweg 62 [8]	4.5	59	59	60	1
Rijksweg 62 [8]	1.5	58	58	58	1
Rijksweg 62 [6]	4.5	57	57	58	1
Rijksweg 62 [6]	7.5	57	57	58	1
Rijksweg 62 [6]	1.5	55	55	56	1
Rijksweg 62 [5]	7.5	54	54	55	1

In Bijlage B is een volledig overzicht van de rekenresultaten op alle rekenpunten opgenomen.

4.1.4 Kruising Venesteinlaan

De kruising met de Venesteinlaan wordt omgebouwd van een ongeregeld kruispunt naar een kruispunt met verkeerslichten. Op onderstaande figuren zijn de huidige situatie en de toekomstige situatie aangegeven.

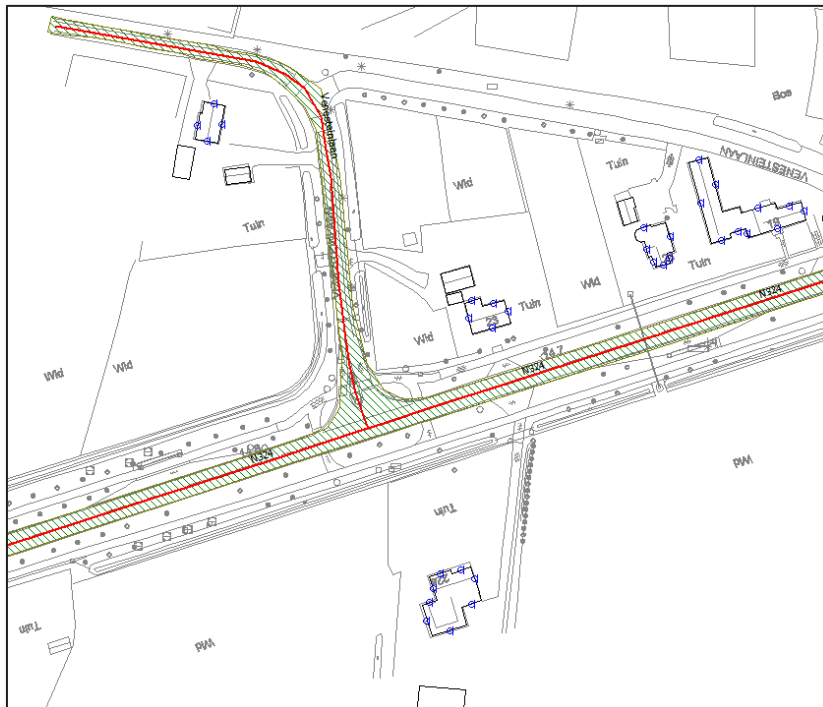

Figuur 9: Huidige situatie kruising N324-Venesteinlaan

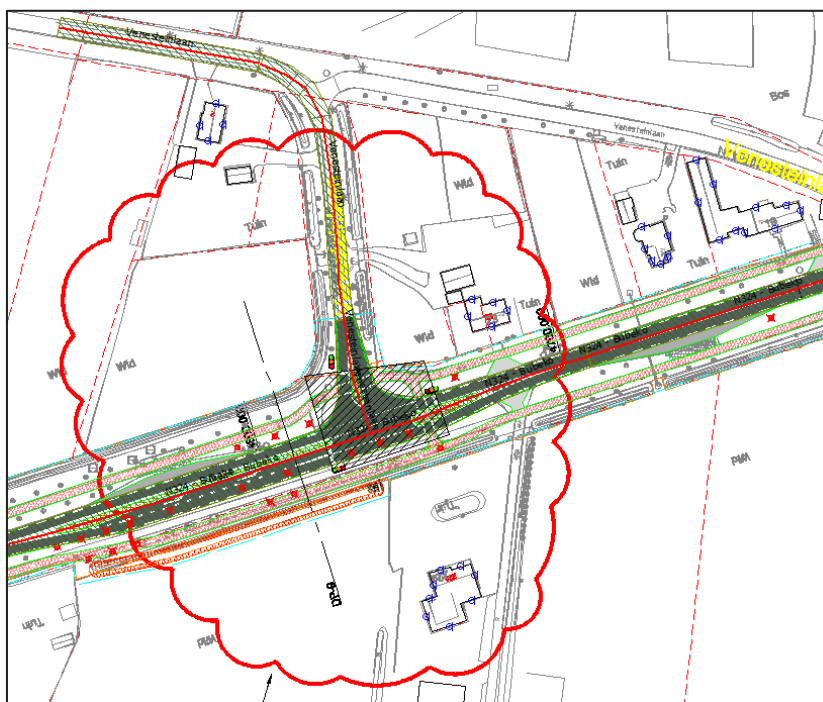

Figuur 10: Toekomstige situatie kruising N324-Venesteinlaan

Vanwege de aanpassingen aan de Venesteinlaan is er geen sprake van een reconstructie. De maximale geluidsbelasting vanwege dit wegvak bedraagt zowel in de huidige als in de toekomstige situatie maximaal 47 dB. In Bijlage B is een volledig overzicht van de rekenresultaten op alle rekenpunten opgenomen.

4.1.5 Kruising Tolschestraat

Kruising Tolschestraat: De in de huidige situatie met verkeerslichten geregelde kruising wordt omgebouwd naar een enkelstrooksrotonde. De kruising wordt hierbij naar het noorden verschoven. Op onderstaande figuren zijn de huidige situatie en de toekomstige situatie aangegeven.



Figuur 11: Huidige situatie kruising N324-Tolschestraat

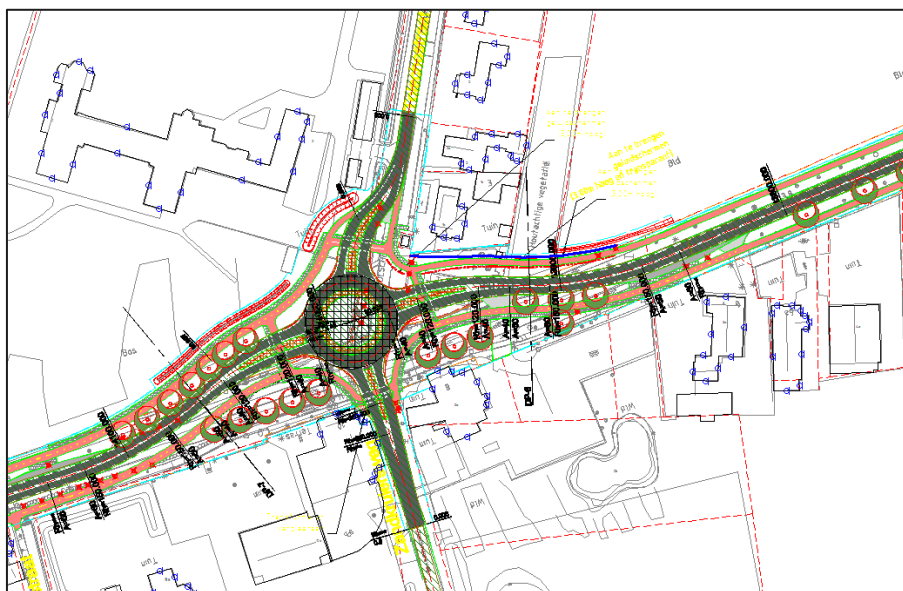

Figuur 12: Toekomstige situatie kruising N324-Tolschestraat

Vanwege de aanpassingen aan de Tolschestraat is er geen sprake van een reconstructie. De maximale geluidsbelasting vanwege dit wegvak bedraagt zowel in de huidige- als in de toekomstige situatie maximaal 47 dB. In Bijlage B is een volledig overzicht van de rekenresultaten op alle rekenpunten opgenomen.

De berekende geluidsbelastingen voor de woningen waarvoor vanwege de aanpassingen aan de N324 sprake is van een reconstructie, zijn weergegeven in Tabel 10. De geluidsbelastingen zijn weergegeven na aftrek conform artikel 110g Wgh. In Bijlage B is een volledig overzicht van de rekenresultaten op alle rekenpunten opgenomen.

Tabel 10: Geluidsbelastingen vanwege de N324 in 2017 en 2030 op maatgevende punten (inclusief correctie ex art. 110 Wgh)

Adres	Hoogte [m]	Geluidsbelasting Huidig [dB]	Streefwaarde [dB]	Geluidsbelasting Plan [dB]	Toename
Tolschestraat 1 [4]	1.5	56	56	59	3
Tolschestraat 1 [4]	4.5	59	59	61	2
Tolschestraat 1 [4]	7.5	59	59	61	2
Tolschestraat 1 [5]	1.5	58	58	63	5
Tolschestraat 1 [5]	4.5	61	61	64	4
Tolschestraat 1 [5]	7.5	60	60	64	4
Tolschestraat 1 [6]	1.5	58	58	63	5
Tolschestraat 1 [6]	4.5	60	60	64	4
Tolschestraat 1 [6]	7.5	60	60	64	4
Tolschestraat 1 [7]	4.5	55	55	59	4
Tolschestraat 1 [7]	7.5	55	55	59	4
Tolschestraat 1 [7]	1.5	53	53	57	4
Tolschestraat 3 a [2]	7.5	50	50	54	4
Tolschestraat 3 a [2]	4.5	49	49	54	5
Tolschestraat 3 a [2]	1.5	48	48	52	4
Tolschestraat 5 [6]	4.5	48	48	51	3
Tolschestraat 5 [6]	1.5	47	48	50	2
Tolschestraat 5 [7]	4.5	48	48	50	2
Tolschestraat 7 [3]	7.5	48	48	50	2

Uit de rekenresultaten blijkt dat er voor vier woningen aan de Tolschestraat sprake is van een reconstructie. De toename van de geluidsbelasting ten opzichte van de grenswaarde bedraagt (afgerond) maximaal 5 dB voor de woning Tolschestraat 1. Voor deze woning geldt dat de kruising in de toekomstige situatie aanzienlijk dichterbij de woning komt te liggen. Deze woning is tevens gemeld als saneringswoning. De overige woningen (Tolschestraat 3a, 5 en 7) zijn geen saneringswoningen.

Voor de woning Tolschestraat 1 is het noodzakelijk eerst te onderzoeken of er maatregelen mogelijk zijn om de sanering op te lossen. Vervolgens wordt onderzocht

of er maatregelen mogelijk zijn om de toenames, bij de punten waarvoor sprake is van een reconstructie-effect, weg te nemen. In hoofdstuk 5 wordt hier nader op ingegaan.

In de onderstaande figuren is de ligging van de rekenpunten van de woningen Tolschestraat 1, 3a, 5 en 7 weergegeven.

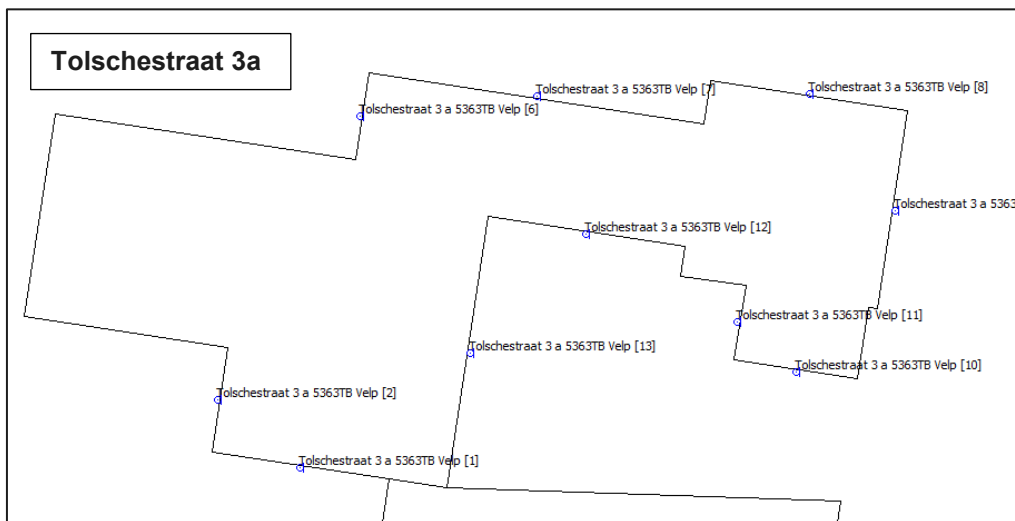
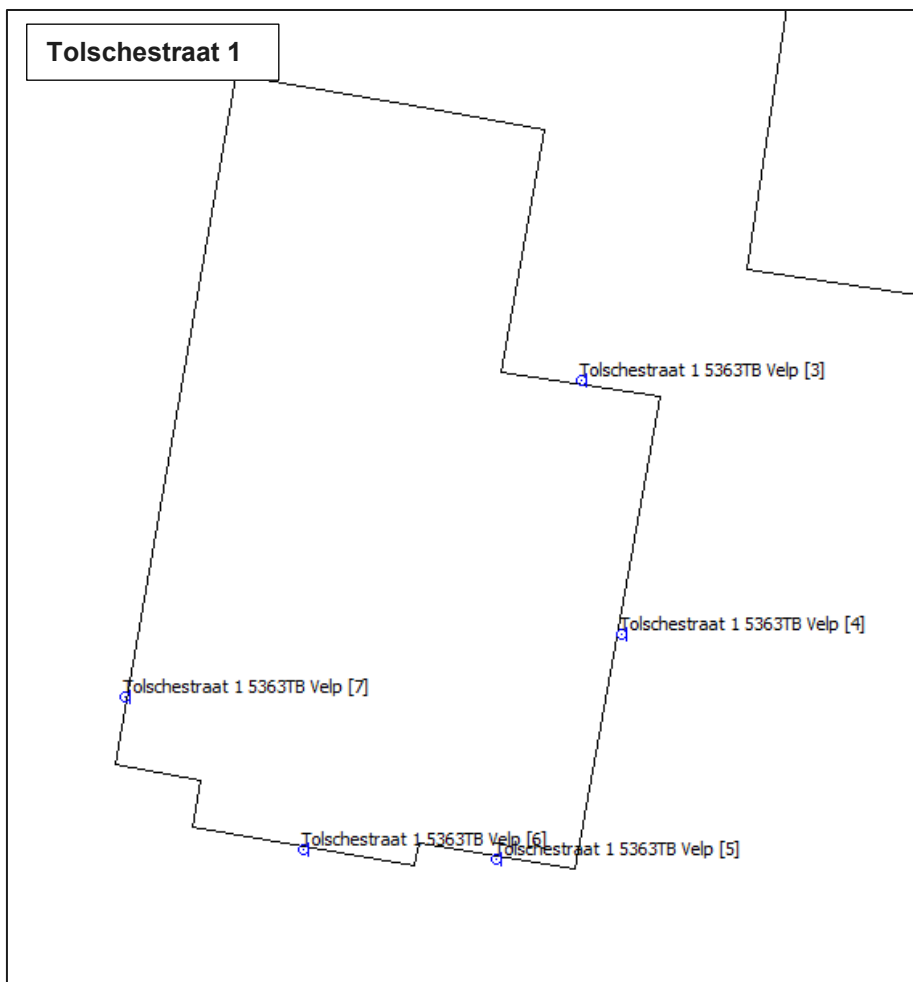

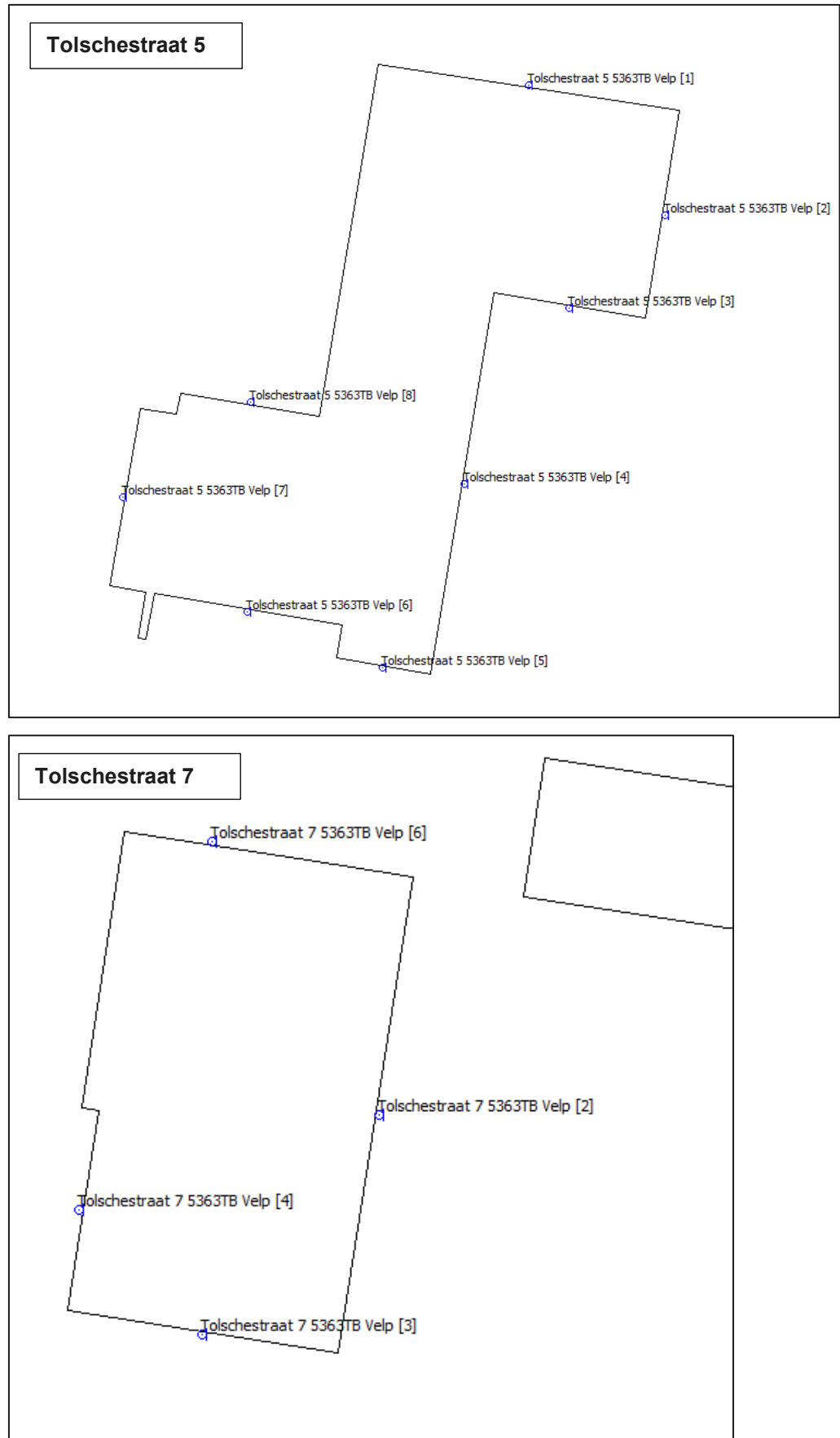

Figuur 13: Ligging rekenpunten woningen Tolschestraat 1, 3a, 5 en 7,

4.1.6 Kruising Generaal de Bonsweg

De ongeregelde asymmetrische kruising met de Generaal de Bonsweg en Hoogveldseweg wordt vervangen door een enkelstrooksrotonde. Op onderstaande figuren zijn de huidige situatie en de toekomstige situatie aangegeven.



Figuur 14: Huidige situatie kruising N324-Generaal de Bonsweg



Figuur 15: Toekomstige situatie kruising N324-Generaal de Bonsweg

Vanwege de aanpassingen aan de Generaal de Bonsweg is er geen sprake van een reconstructie. De maximale toename bedraagt 1,1 dB. In onderstaande tabellen staan voor de maatgevende punten het resultaat weergegeven. In Tabel 11 staan de geluidsbelastingen op maatgevende punten vanwege de Generaal de Bonsweg. In Tabel 12 staan de geluidsbelastingen op dezelfde punten vanwege de N234.

Tabel 11: Geluidsbelastingen vanwege Generaal de Bonsweg in 2017 en 2030 op maatgevende punten (inclusief correctie ex art. 110 Wgh)

Adres	Hoogte [m]	Geluidsbelasting Huidig [dB]	Streefwaarde [dB]	Geluidsbelasting Plan [dB]	Toename
Generaal de Bonsweg 1 [4]	4.5	56	56	57	1
Generaal de Bonsweg 1 [4]	7.5	56	56	57	1
Generaal de Bonsweg 2 [1]	4.5	56	56	56	0
Generaal de Bonsweg 2 [1]	7.5	56	56	56	0
Generaal de Bonsweg 4 [9]	4.5	56	56	56	0
Generaal de Bonsweg 4 [9]	7.5	56	56	56	0
Generaal de Bonsweg 1 [4]	1.5	55	55	56	1
Generaal de Bonsweg 2 [2]	7.5	55	55	56	1
Generaal de Bonsweg 2 [2]	4.5	55	55	56	1
Generaal de Bonsweg 1 [6]	4.5	55	55	56	1

Tabel 12 Geluidsbelastingen vanwege de N324 in 2017 en 2030 op maatgevende punten (inclusief correctie ex art. 110wgh)

Adres	Hoogte [m]	Geluidsbelasting Huidig [dB]	Streefwaarde [dB]	Geluidsbelasting Plan [dB]	Toename
Generaal de Bonsweg 1 [4]	4.5	48	48	44	0
Generaal de Bonsweg 1 [4]	7.5	48	48	44	0
Generaal de Bonsweg 2 [1]	4.5	43	48	41	0
Generaal de Bonsweg 2 [1]	7.5	45	48	42	0
Generaal de Bonsweg 4 [9]	4.5	42	48	40	0
Generaal de Bonsweg 4 [9]	7.5	44	48	42	0
Generaal de Bonsweg 1 [4]	1.5	47	48	43	0
Generaal de Bonsweg 2 [2]	7.5	46	48	44	0
Generaal de Bonsweg 2 [2]	4.5	45	48	42	0
Generaal de Bonsweg 1 [6]	4.5	46	48	42	0

In Bijlage B is een volledig overzicht van de rekenresultaten op alle rekenpunten opgenomen.

4.1.7 Kruising St. Elisabethstraat

De kruising met de St. Elisabethstraat wordt omgebouwd van een ongeregeld kruispunt naar een geregeld kruispunt met verkeerslichten; Op onderstaande figuren zijn de huidige situatie en de toekomstige situatie aangegeven.

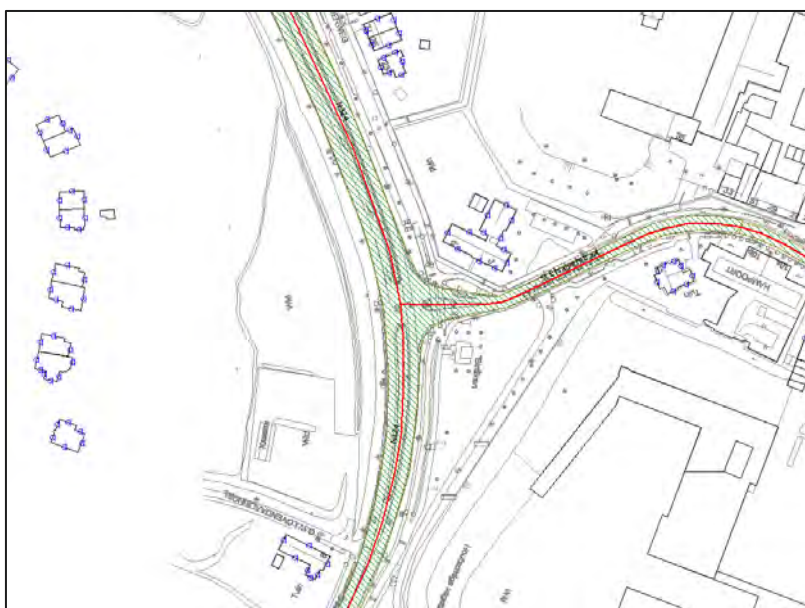

Figuur 16: Huidige situatie kruising N324-St. Elisabethstraat

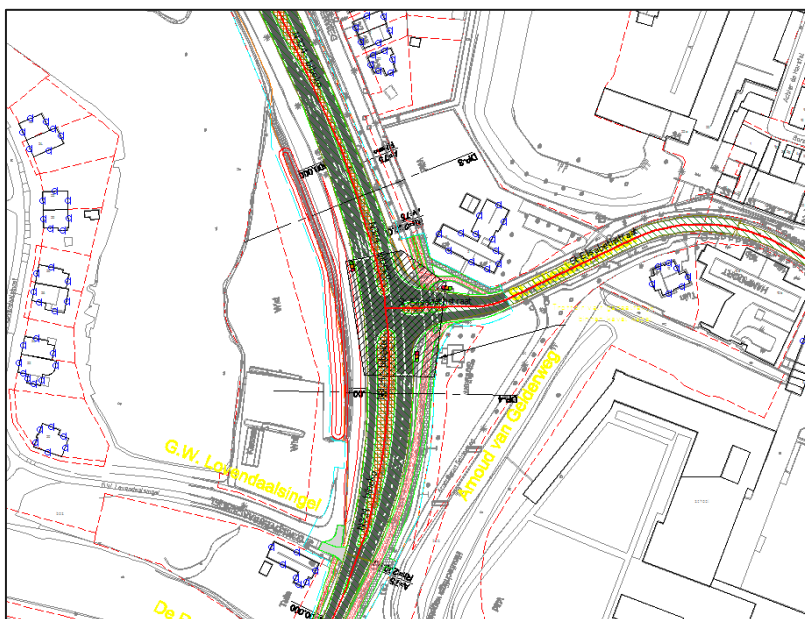

Figuur 17: Toekomstige situatie kruising N324-St. Elisabethstraat

Vanwege de aanpassingen aan de St. Elisabethstraat is er geen sprake van een reconstructie. De maximale toename bedraagt 1,1 dB. In onderstaande tabellen staan voor de maatgevende punten het resultaat weergegeven. In Tabel 13 staan de

geluidsbelastingen op maatgevende punten vanwege de St. Elisabethstraat, in Tabel 14 staan de geluidsbelastingen op dezelfde punten vanwege de N234.

Tabel 13: Geluidsbelastingen vanwege St. Elisabethstraat in 2017 en 2030 op maatgevende punten (inclusief correctie ex art. 110 Wgh)

Adres	Hoogte [m]	Geluidsbelasting Huidig [dB]	Streefwaarde [dB]	Geluidsbelasting Plan [dB]	Toename
St. Elisabethstraat 8 [3]	4.5	60	60	60	0
St. Elisabethstraat 8 [3]	7.5	60	60	60	0
St. Elisabethstraat 12 [5]	4.5	59	59	60	0
St. Elisabethstraat 12 [4]	4.5	59	59	60	0
St. Elisabethstraat 12 [5]	7.5	59	59	60	0
St. Elisabethstraat 8 [3]	1.5	59	59	60	0
St. Elisabethstraat 12 [4]	7.5	59	59	59	0
St. Elisabethstraat 12 [5]	1.5	59	59	59	0
St. Elisabethstraat 12 [4]	1.5	59	59	59	0
Arnoud van Gelderweg 9 [11]	4.5	58	58	59	1

Tabel 14: Geluidsbelastingen vanwege N234 in 2017 en 2030 op maatgevende punten (inclusief correctie ex art. 110 Wgh)

Adres	Hoogte [m]	Geluidsbelasting Huidig [dB]	Streefwaarde [dB]	Geluidsbelasting Plan [dB]	Toename
St. Elisabethstraat 8 [3]	4.5	40	48	37	0
St. Elisabethstraat 8 [3]	7.5	44	48	40	0
St. Elisabethstraat 12 [5]	4.5	48	48	45	0
St. Elisabethstraat 12 [4]	4.5	49	49	46	0
St. Elisabethstraat 12 [5]	7.5	50	50	46	0
St. Elisabethstraat 8 [3]	1.5	38	48	35	0
St. Elisabethstraat 12 [4]	7.5	50	50	47	0
St. Elisabethstraat 12 [5]	1.5	47	48	44	0
St. Elisabethstraat 12 [4]	1.5	48	48	44	0
Arnoud van Gelderweg 9 [11]	4.5	60	60	56	0

In Bijlage B is een volledig overzicht van de rekenresultaten op alle rekenpunten opgenomen.

4.1.8 Kruising Industriestraat

De kruising met de Industriestraat (momenteel een voorrangskruising) wordt omgebouwd naar een rotonde. Op onderstaande figuren zijn de huidige situatie en de toekomstige situatie aangegeven.

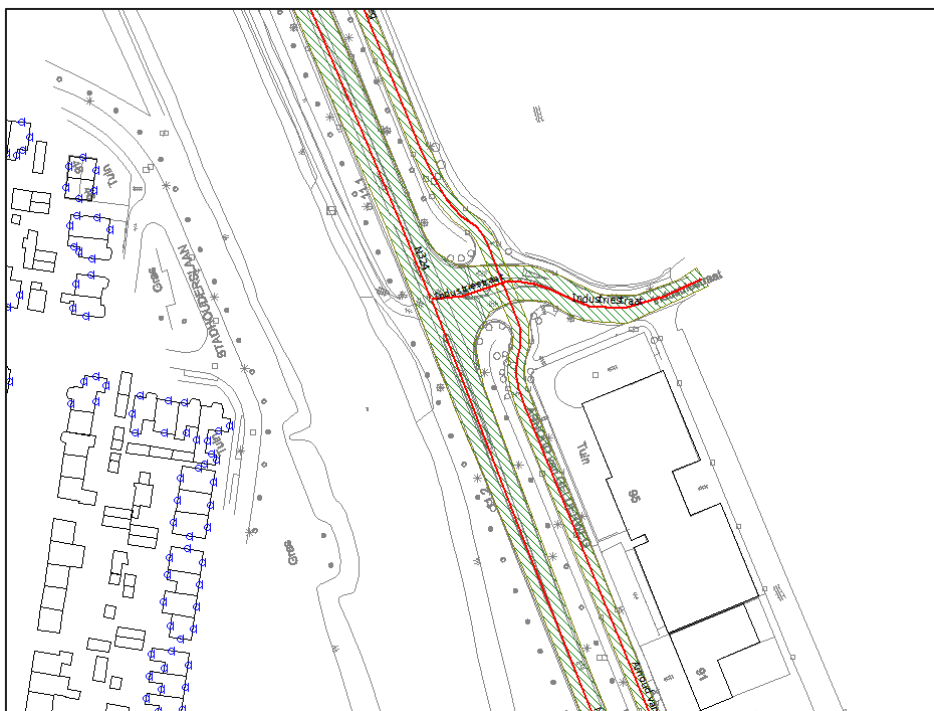

Figuur 18: Huidige situatie kruising N324-Industriestraat

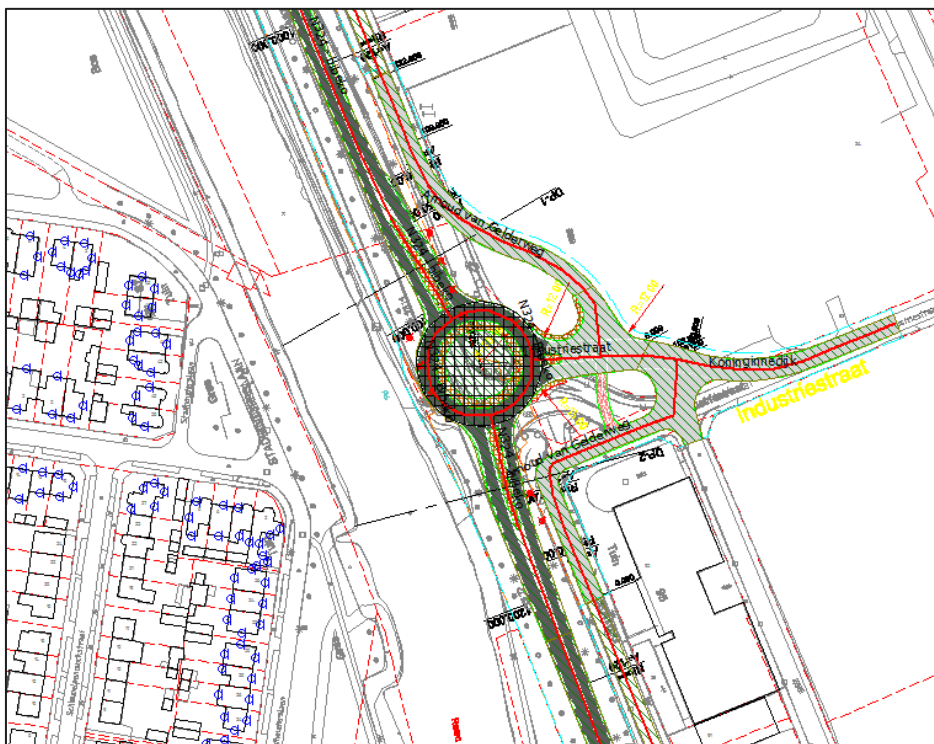

Figuur 19: Toekomstige situatie N324-Industriestraat

Vanwege de aanpassingen aan de Industrielaan is er geen sprake van een reconstructie. De maximale geluidsbelasting vanwege dit wegvak bedraagt zowel in de toekomstige situatie maximaal 32 dB. In Bijlage B is een volledig overzicht van de rekenresultaten op alle rekenpunten opgenomen.

Vanwege de aanpassingen aan de Arnoud van Gelderweg is er geen sprake van een reconstructie. De maximale toename (boven voorkeursgrenswaarde) bedraagt 0,6 dB (afgerond 1 dB). In onderstaande tabellen staan voor de maatgevende punten het resultaat weergegeven. In Tabel 15 staat de geluidsbelasting vanwege de Arnoud van Gelderweg, in Tabel 16 de geluidsbelasting vanwege de N234.

Tabel 15: Geluidsbelastingen vanwege Arnoud van Gelderweg in 2017 en 2030 op maatgevende punten (inclusief correctie ex art. 110 Wgh)

Adres	Hoogte [m]	Geluidsbelasting Huidig [dB]	Streefwaarde [dB]	Geluidsbelasting Plan [dB]	Toename
Arnoud van Gelderweg 81 [1]	1.5	52	52	52	0
Arnoud van Gelderweg 85 [4]	4.5	51	51	52	1
Arnoud van Gelderweg 81 [6]	4.5	50	50	51	1
Arnoud van Gelderweg 85 [4]	1.5	50	50	51	1
Arnoud van Gelderweg 81 [6]	7.5	50	50	51	1
Arnoud van Gelderweg 81 [6]	1.5	50	50	50	0
Arnoud van Gelderweg 85 [3]	4.5	47	48	48	0

Tabel 16: Geluidsbelastingen vanwege N234 in 2017 en 2030 op maatgevende punten (inclusief correctie ex art. 110 Wgh)

Adres	Hoogte [m]	Geluidsbelasting Huidig [dB]	Streefwaarde [dB]	Geluidsbelasting Plan [dB]	Toename
Arnoud van Gelderweg 81 [1]	1.5	60	60	56	0
Arnoud van Gelderweg 85 [4]	4.5	61	61	57	0
Arnoud van Gelderweg 81 [6]	4.5	61	61	58	0
Arnoud van Gelderweg 85 [4]	1.5	59	59	55	0
Arnoud van Gelderweg 81 [6]	7.5	61	61	58	0
Arnoud van Gelderweg 81 [6]	1.5	60	60	56	0
Arnoud van Gelderweg 85 [3]	4.5	57	57	53	0

In Bijlage B is een volledig overzicht van de rekenresultaten op alle rekenpunten opgenomen.

5 MAATREGELLEN

Uit voorgaande blijkt dat er vanwege de aanpassing van twee kruisingen (Palmstraat en Tolschestraat) er sprake is van een reconstructie-effect. Bij deze twee kruisingen zijn tevens saneringswoningen aanwezig. Indien er voor een saneringswoning (welke opgenomen op de eindmeldingslijst) sprake is van een reconstructie-effect in het project, dient voor die situatie eerst de sanering getracht opgelost te worden. Dit betekent dat er onderzocht moet worden of het met maatregelen mogelijk is om de geluidsbelasting terug te brengen naar 48 dB.

5.1 Maatregelafweging – saneringssituatie

Voor de twee kruisingen waarbij sprake is van een reconstructie-effect, dient in eerste instantie de sanering te worden opgelost. Bij gekoppelde sanering wordt het budget (aantal reductiepunten) bepaald door alle woningen (geluidsbelastingen) binnen het cluster. Het cluster wordt bepaald door de 1d zichthoek methodiek.

5.1.1 Palmstraat 1

Voor de woning aan de Palmstraat 1, die een saneringswoning is, is onderzocht of er maatregelen mogelijk zijn om de geluidsbelasting terug te kunnen brengen tot de voorkeursgrenswaarde (48 dB). Hierbij is gebruik gemaakt van de Regeling doelmatigheid geluidmaatregelen Wet geluidhinder (hierna: de regeling).

De woning aan de Palmstraat 1 genereert 4400 punten⁴, gebaseerd op de hoogste geluidsbelasting van 61 dB vanwege de N324 in de toekomstige situatie zonder maatregelen.

In eerste instantie is het effect van een stiller wegdektype inzichtelijk gemaakt. De projectie van een stiller wegdektype is voor deze locatie niet goed toepasbaar aangezien de woning gelegen is ter hoogte van de te projecteren rotonde van de N324 met de Palmstraat. Op de rotonde zelf en een deel van de toeleidende wegen is het niet mogelijk (vanwege verkeerstechnische/civieltechnische redenen) om fijner (stiller) verhardingstype toe te passen. Vanwege het optrekken/afremmen van met name het (zware) vrachtverkeer wordt hier vanuit de ontwerpnootitie een betonverharding toegeschreven. Om die reden is het toepassen van een stiller wegdektype alleen mogelijk vanaf ongeveer een afstand van 25 meter van de rotonde. Wanneer vanaf de woning een afstand van 2d (d is de afstand tussen woning en weg) wordt aangehouden komt dit neer op een totale oppervlakte van circa 800 m². Dit kost conform de regeling 400 maatregelpunten, deze zijn ruimschoots beschikbaar. De maximale geluidsbelasting bedraagt na toepassing van deze maatregel nog (afgerond) 61 dB. Hieruit kan geconcludeerd worden dat de maatregel niet doelmatig is aangezien er (afgerond) geen reductie bereikt wordt en de streefwaarde van 48 dB niet gehaald wordt. Enerzijds wordt dit natuurlijk veroorzaakt doordat de toepasbaarheid van het stille asfalt ter plaatse sterk wordt beperkt door verkeerstechnische/civieltechnische bezwaren.

Aanvullend is de toepassing van een dunne deklaag (B) onderzocht. Deze maatregel kost 1.040 maatregelpunten. De geluidsbelasting bedraagt na toepassing van deze maatregel maximaal 60 dB en levert een geluidsreductie voor de saneringswoning van 1 dB. De maatregel levert dus niet voldoende effect om de geluidsbelasting terug te kunnen brengen naar de saneringsstreefwaarde van 48 dB en kan gezien de beperkte reductie als niet doelmatig worden beschouwd.

⁴ Conform Regeling doelmatigheid geluidmaatregelen Wet geluidhinder.

Aangezien bij de toepassing van een stiller asfalttype de geluidsbelasting niet voldoende gereduceerd wordt is onderzocht of het toepassen van een scherm de geluidsbelasting voldoende terug kan worden gebracht. Hiervoor is het totale budget van 4.400 reductiepunten gehanteerd. Met dit budget is het conform de regeling mogelijk om een scherm van 3 m hoog over een lengte van 33 m toe te passen. De geluidsbelasting wordt hiermee teruggebracht tot maximaal 59 dB. De maximale reductie na toepassing van dit scherm bedraagt 2 dB. Op basis hiervan kunnen we concluderen dat conform lid 2 van artikel 6 van de regeling een scherm op deze locatie niet doelmatig is aangezien de maatregelen niet leidt tot een minimale reductie van 5 dB. Daarnaast wordt ook in deze situatie niet de streefwaarde van 48 dB bereikt. Een scherm is dus niet goed toepasbaar conform de regeling.

Uit bovenstaande is gebleken dat maatregelen niet goed toepasbaar zijn aangezien de geluidsbelasting niet of niet voldoende gereduceerd wordt.

Er resteert derhalve de aanvraag van een hogere waarde van maximaal 61 dB voor de Palmstraat 1 in Schaijk vanwege de N324. Deze hogere waarde dient te worden vastgesteld door de minister van I&M, omdat het een saneringswoning betreft.

Daarbij dient tevens de kanttekening te worden gemaakt dat er voor de binnenwaarde van deze woning aan maximaal 43 dB (exclusief correctie conform artikel 110g Wgh) dient te worden voldaan. In een nader uit te voeren gevelmaatregelenonderzoek dient uitgezocht te worden of er aanvullend gevelmaatregelen noodzakelijk zijn. Dit gevelmaatregelenonderzoek maakt geen onderdeel uit van voorliggend onderzoek.

De berekende geluidsbelastingen in de situatie zonder maatregelen – zoals reeds weergegeven in hoofdstuk 4 zijn uitgangspunt voor de maatregelafweging voor de reconstructiesituaties.

5.1.2 Kruising Tolschestraat 1

Voor de woning aan de Tolschestraat 1 is onderzocht of er maatregelen mogelijk zijn om de geluidsbelasting terug te kunnen brengen tot de voorkeursgrenswaarde (48 dB). Hierbij is gebruik gemaakt van de Regeling doelmatigheid geluidmaatregelen Wet geluidhinder.

De woning aan de Tolschestraat 1 genereert 7.800⁵ punten, gebaseerd op de maximale geluidsbelasting van 64 dB vanwege de N324 in de situatie zonder maatregelen.

Allereerst is een stiller wegdektype toegepast. Hierbij is uitgegaan van een steenmastiek verharding, SMA-NL5. Deze verharding – of een andere stiller wegdektype- zal er niet voor zorgen dat er voldaan kan worden aan de voorkeursgrenswaarde. Daarvoor is de overschrijding te groot (+16 dB ten opzichte van saneringsstreefwaarde van 48 dB). Net als bij de saneringswoning Palmstraat 1 in Schaijk geldt dat bij deze locatie de projectie van een stiller wegdektype niet optimaal toepasbaar is aangezien de woning ter hoogte van de rotonde N324-Tolschestraat gesitueerd is. Ook hiervoor geldt dat op de rotonde en een deel van de toeleidende wegen vanuit de ontwerpnutitie een betonverharding is voorgeschreven. Om die reden is het toepassen van een stiller wegdektype alleen mogelijk vanaf ongeveer een afstand van 25 meter van de rotonde.

Wanneer vanaf de woning een afstand van 2d wordt aangehouden komt dit neer op een totale oppervlakte van circa 450 m². Dit kost 225 maatregelpunten, deze zijn ruimschoots beschikbaar. De maximale geluidsbelasting bedraagt na toepassing van deze maatregel nog (afgerond) 64 dB. De maatregel is dus niet voldoende om de geluidsbelasting terug te kunnen brengen naar 48 dB. En ook hier geldt dat dit met

⁵ Conform Regeling doelmatigheid geluidmaatregelen Wet geluidhinder.

name veroorzaakt wordt doordat het toepassen van een stiller wegdektype vanwege verkeerstechnische/civiltechnische redenen niet goed toepasbaar is.

Aanvullend is nog wel de toepassing van een dunne deklaag (B) onderzocht. Dit kost 585 maatregelpunten. De geluidsbelasting bedraagt na toepassing van deze maatregel maximaal 63 dB, een reductie van 1 dB. De maatregel is dus niet voldoende om de geluidsbelasting terug te kunnen brengen naar de saneringsstreefwaarde van 48 dB en kan gezien de beperkte reductie als niet doelmatig worden beschouwd.

Aangezien bij de toepassing van een stiller asfalttype de geluidsbelasting niet voldoende gereduceerd wordt is onderzocht of het toepassen van een scherm de geluidsbelasting voldoende terug kan worden gebracht.

Met het beschikbare budget van 7800 reductiepunten kan een scherm geplaatst worden van 58 meter lang en 3 meter hoog. Deze afmetingen zijn gebruikt om te berekenen of de sanering wordt opgelost. De locatie van het scherm staat in Figuur 20 (blauwe lijn).

De geluidsbelasting wordt door de toepassing van het scherm niet teruggebracht tot een lagere waarde voor het punt waar in de situatie zonder maatregelen 64 dB voor geldt. Wel geldt dat voor enkele punten dat er minimaal 5 dB reductie wordt bereikt. Dit geldt echter alleen voor de begane grond. Een klein deel van de 1^{ste} verdieping van de zijgevel ondervindt ook een minimale reductie van 5 dB. Echter geldt nog steeds een maximale geluidsbelasting van 64 dB waardoor deze maatregel overall als niet doelmatig kan worden beschouwd. Het doel (geluidsbelasting terugbrengen naar 48 dB) wordt met deze maatregel niet bereikt.



Figuur 20: Situering scherm Tolschestraat

Uit bovenstaande is gebleken dat de maatregelen die toegepast kunnen worden conform de regeling de geluidsbelasting niet voldoende kunnen reduceren tot aan de saneringsstreefwaarde van 48 dB. De geluidsbelasting bedraagt na toepassing van SMA-NL5 nog steeds maximaal 64 dB.

Er resteert derhalve de aanvraag van een hogere waarde van maximaal 64 dB voor de Tolschestraat 1 vanwege de N324. Deze hogere waarde dient te worden

vastgesteld door de minister van I&M. Hierbij dient de kanttekening te worden gemaakt dat er voor de binnenwaarde van deze woning aan maximaal 43 dB (exclusief correctie conform artikel 110g Wgh) dient te worden voldaan. In een nader uit te voeren gevelmaatregelenonderzoek dient uitgezocht te worden of er aanvullend gevelmaatregelen noodzakelijk zijn. Dit gevelmaatregelenonderzoek maakt geen onderdeel uit van voorliggend onderzoek.

Uit het onderzoek blijkt dat voor de saneringswoningen maatregelen niet voldoende doelmatig toepasbaar zijn en resteert de aanvraag van hogere waarden. Deze dient te worden vastgesteld door de minister van I&M, omdat het een saneringswoning betreft.

De berekende geluidsbelastingen in de situatie zonder maatregelen – zoals reeds weergegeven in hoofdstuk 4 zijn uitgangspunt voor de maatregelafweging voor de reconstructiesituaties.

5.2 Maatregelafweging – reconstructiesituatie

5.2.1 Kruising Tolschestraat

Voor deze locatie geldt voor drie woningen dat er sprake is van reconstructie volgens de Wgh. Het betreft de woningen aan de Tolschestraat 3a, 5 en 7.

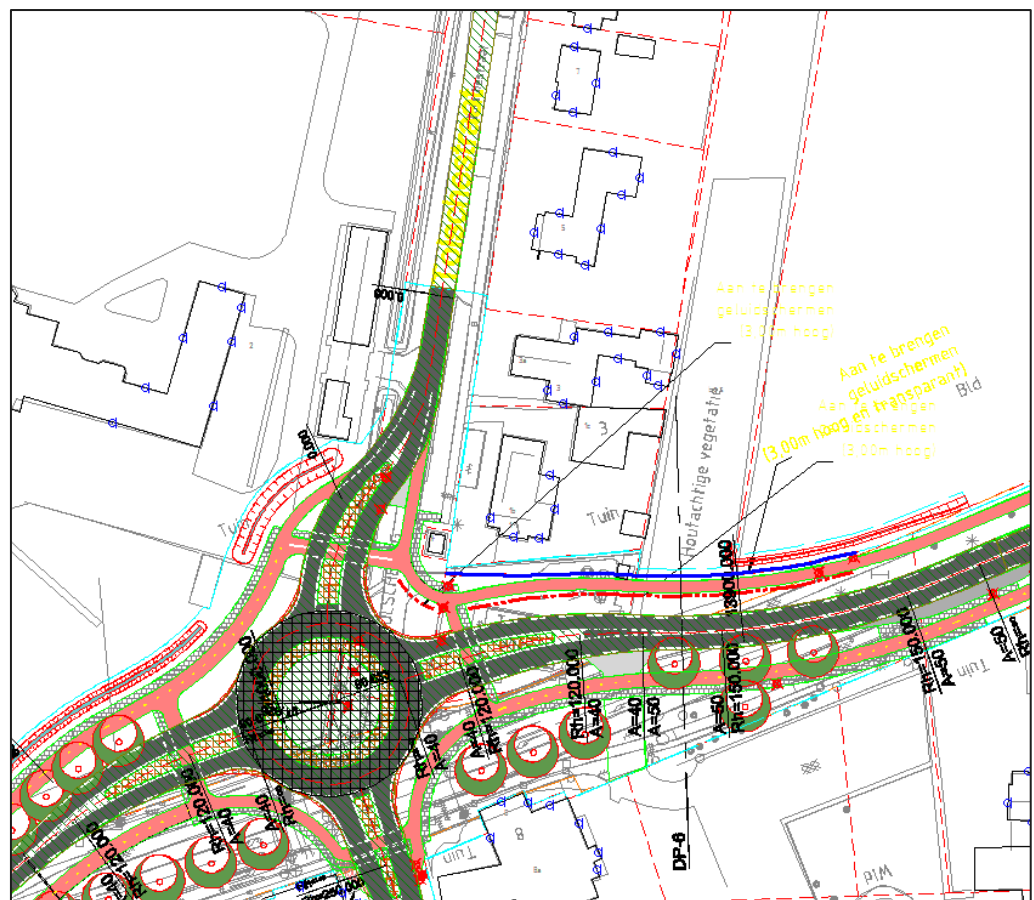

Figuur 21: Ligging woningen Tolschestraat

Voor de afweging van maatregelen genereren deze woningen een totaal budget van 13.400 punten. Tabel 17 presenteert verschillende geluidmaatregelen met daarbij aangegeven het aantal opgeloste knelpuntwoningen.

Tabel 17: Doelmatigheidsafweging kruising N324 - Tolschestraat

Variant	Omschrijving	Lengte [m]	Knelpuntwoningen opgelost	Restant knelpuntwoningen
1	SMA-NL5	200 ⁶	1	2
2	Dunne deklagen B	200 ⁶	1	2
3	Scherm 3 m hoog	100	1	2
4	Scherm 4 m hoog	77	1	2
5	Scherm 5 m hoog	63	0	3
6	Scherm 3 m hoog ⁷	87	1	2

Met de toepassing van SMA-NL5 of dunne deklagen B over een afstand van 200 meter op de N324 wordt niet bij alle reconstructiewoningen de reconstructiesituatie opgelost. Slechts voor één woning (Tolschestraat 7) van de drie reconstructiewoningen is geen sprake meer van reconstructie. Voor de reconstructiewoningen blijft nog sprake van een toename van maximaal 4 dB. Daarnaast levert het toepassen van een stiller wegdektype op de N324 ter plaatse overwegende bezwaren van verkeerskundige aard op door het afremmende en optrekkende vrachtverkeer, omdat het geluidsarme asfalt ter plaatse niet goed toepasbaar is door de korte afstand tot de rotonde. Op basis hiervan kan worden beoordeeld dat het toepassen van een stiller wegdektype ter plaatse niet doelmatig is.

Op basis van het beschikbaar aantal reductiepunten zijn er 3 schermen onderzocht, een scherm van 3 m hoog en 100 m lengte, een scherm van 4 m hoog en 77 m lengte en een scherm van 5 m hoog en 63 m lengte.

Eerder is voorgesteld een scherm te plaatsen tussen de N324 en het fietspad aan de noordzijde van de N324, echter vanuit verkeerskundig oogpunt is het niet wenselijk om het scherm tussen het fietspad en de N324 te plaatsen. In de laatste versie van het ontwerp (versie D) wordt het scherm tussen het fietspad en de woning geprojecteerd. De locatie van dit scherm staat in Figuur 21. Dit scherm is eveneens onderzocht.

De schermen zorgen op een aantal plaatsen voor een reductie van 5 dB. Voor twee van de drie woningen geldt dat de toename met het scherm niet wordt weggenomen, de reconstructie wordt hiermee niet opgelost. De maximale toename bedraagt in alle gevallen nog 4 dB.

Aangezien het scherm wat opgenomen is in het ontwerp op enig punt 5 dB reductie oplevert én gezien de locatie van het scherm (tussen fietspad en woningen) kan het scherm als doelmatig worden beschouwd. De toenames worden echter niet of onvoldoende weggenomen. Voor de woningen dient er vanwege de reconstructie van de N324 een hogere waarde te worden vastgesteld. De vast te stellen hogere waarden zijn opgenomen in de volgende paragraaf.

⁶ Deze afstand is gebaseerd op zichthoek van de woning welke op grootste afstand van de N324 af ligt. Dit is Tolschestraat 7, voor de bepaling van de bronmaatregel is een afstand van 2d aangehouden.

⁷ Scherm conform ontwerp (versie D).

5.3 Vast te stellen hogere waarden

Voor de 5 woningen is het noodzakelijk een hogere waarde vast te stellen. In onderstaande tabellen zijn deze woningen samengevat weergegeven. Voor deze woningen is eveneens de gecumuleerde geluidbelasting vermeld.

5.3.1 Saneringswoningen

In onderstaande tabel staan de saneringswoningen aangegeven waarvoor een hogere waarde dient te worden vastgesteld.

Tabel 18: Adressen waarvoor een hogere waarde dient te worden vastgesteld en de gecumuleerde geluidbelasting (inclusief Aftrek art. 110g Wgh)

Plaats	Adres	Post-code	Hogere waarde [dB]	Bron	Cumulatieve geluidsbelasting [dB] ⁸
Schaijk	Palmstraat 1	5374 PC	61	N324	63
Velp	Tolschestraat 1	5363 TB	64	N324	66

De hogere waarden voor deze twee saneringswoningen dienen te worden vastgesteld door de minister van I&M.

Voor de situatie waarbij een geluidsbelasting geldt van 66 dB (exclusief aftrek art. 110g Wgh) dient met een nader uit te voeren gevelonderzoek aangetoond te worden dat voldaan kan worden aan de binnenwaarde van 43 dB. In een nader uit te voeren gevelmaatregelenonderzoek dient uitgezocht te worden of er aanvullend gevelmaatregelen noodzakelijk zijn. Dit gevelmaatregelenonderzoek maakt geen onderdeel uit van voorliggend onderzoek. De vast te stellen hogere waarden voldaan de maximaal te ontheffen grenswaarden conform art. 90 Wgh (68 dB).

5.3.2 Reconstructiesituaties

In onderstaande tabel staan de woningen weergegeven waarvoor geldt dat er sprake is van een reconstructie effect en staat aangegeven waarvoor een hogere waarde dient te worden vastgesteld. Deze hogere waarden gelden na toepassing van het scherm zoals opgenomen in het ontwerp (versie D).

Tabel 19: Adressen waarvoor een hogere waarde dient te worden vastgesteld en de gecumuleerde geluidbelasting (exclusief Aftrek art. 110g Wgh)

Plaats	Adres	Post-code	Hogere waarde [dB]	Bron	Cumulatieve geluidsbelasting [dB] ⁷
Velp	Tolschestraat 3a	5363 TB	54	N324	56
Velp	Tolschestraat 5	5363 TB	50	N324	53
Velp	Tolschestraat 7	5363 TB	49	N324	52

⁸ De cumulatieve geluidsbelasting wordt weergegeven exclusief correctie conform artikel 110g Wgh.

De vast te stellen hogere waarden voldoen aan de maximaal te ontheffen grenswaarden conform art. 100,100a Wgh (maximaal 5 dB toename, maximale geluidsbelasting 63 dB).

De hogere waarden voor de woningen aan de Tolschestraat dienen te worden vastgesteld door de provincie.

Volgens het Hogere waarden beleid provincie Noord-Brabant – wat in veel gemeentes in Brabant gehanteerd wordt bij hogere waardes - moet bij de aanvraag van een hogere waarde bij minimaal één gevel er sprake zijn van een geluidluwe gevel.

Voor de woningen aan de Tolschestraat 3a, 5 en 7 is er sprake van een geluidluwe zijde.

5.4 Maatregelvoorstel van provincie Noord-Brabant

De provincie Noord-Brabant heeft aangegeven dat vanuit het provinciale beleid een geluidreducerende deklaag toegepast zal worden als wegdekverharding op de N324. De huidige wegdekverharding op de N324 is dicht asfaltbeton (DAB).

De geluidsbelasting op de woningen waarbij sprake is van reconstructie staan in Tabel 20 weergegeven. Voor geen van de woningen wordt de reconstructie opgelost.

Tabel 20 Geluidsbelasting op maatgevende punten vanwege de N324 na toepassing van SMA-NL5 en scherm zoals voorgesteld door de provincie (ontwerp versie D)

Plaats	Adres	Post-code	Hogere waarde [dB]	Bron	Cumulatieve geluidsbelasting [dB] ⁷
Velp	Tolschestraat 3a	5363 TB	54	N324	56
Velp	Tolschestraat 5	5363 TB	50	N324	53
Velp	Tolschestraat 7	5363 TB	49	N324	52

6 CONCLUSIES

In opdracht van de provincie Noord-Brabant heeft Arcadis een akoestisch onderzoek wegverkeerslawaai – reconstructies uitgevoerd. Aanleiding hiervoor is de voorgenomen herinrichting van de N324 tussen de aansluiting A50 (bij knooppunt Paalgraven) aan de westzijde en de provinciegrens met Gelderland (Maasbrug in Grave) aan de oostzijde.

De herinrichting van de N324 volgt voornamelijk het bestaande tracé, tevens blijkt uit de berekening van de toekomstige verkeerscijfers dat er geen extra verkeersaantrekkende werking zal uitgaan van de nieuwe N324.

Het doel van het akoestisch onderzoek is het toetsen of ten gevolge van de fysiek te wijzigen wegvakken (N324 en aan te passen aansluitende wegvakken) sprake is van een reconstructie in de zin van de Wet geluidhinder.

Voor de te wijzigen bestaande wegen is het verschil in de geluidsbelasting berekend tussen de heersende waarde 2017 (één jaar voor de fysieke wijziging) en 2030 (tien jaar na fysieke wijziging). Er is sprake van een reconstructie in de zin van de Wet geluidhinder indien de geluidsbelasting afgerond toeneemt met 2 dB of meer.

Uit het onderzoek blijkt dat vanwege de herinrichting van de N324 er ter hoogte van de kruisingen met de Palmstraat (Schaijk) en de Tolschestraat (Velp) sprake is van een reconstructie in de zin van de Wet geluidhinder (toename van 2 of meer dB). Bij deze kruisingen zijn tevens twee saneringswoningen gesitueerd waarvoor tevens sprake is van een reconstructiesituatie (toename van 2 dB of meer). Hierdoor dient de sanering “gekoppeld” meegenomen te worden binnen dit project. Dat betekent dat in eerste instantie beoordeeld moet worden of de sanering opgelost kan worden.

Voor de twee saneringswoningen zijn in eerste instantie maatregelen onderzocht om de geluidsbelasting terug te kunnen brengen tot de saneringsstreefwaarde van 48 dB. Aansluitend zijn voor de reconstructie maatregelen onderzocht waarbij de toename wordt weggenomen.

Uit het onderzoek blijkt dat er geen doelmatige maatregelen toepasbaar zijn om de geluidsbelasting terug te kunnen brengen tot 48 dB, Derhalve resteert het vaststellen van een hogere waarde voor deze saneringswoningen. De vast te stellen hogere waarden staan weergegeven in tabel 16 in paragraaf 5.3.1. Deze hogere waarden dienen te worden vastgesteld door de minister van I&M. Daarbij geldt dat er voldaan dient te worden aan een binnenwaarde van 43 dB. In een nader uit te voeren gevelmaatregelenonderzoek dient uitgezocht te worden of er aanvullend gevelmaatregelen noodzakelijk zijn. Dit gevelmaatregelenonderzoek maakt geen onderdeel uit van voorliggend onderzoek.

Naast de twee saneringswoningen resteren er nog drie reconstructiewoningen ter hoogte van de Tolschestraat. Hiervoor zijn maatregelen onderzocht. De toepassing van het scherm zoals opgenomen in het ontwerp (versie D) is akoestisch doelmatig. Daarnaast is dit scherm goed inpasbaar tussen het fietspad en de woningen. De toenames kunnen echter niet geheel worden weggenomen. Derhalve resteert het vaststellen van een hogere waarde. De hogere waarden die moeten worden vastgesteld wanneer geen maatregelen worden genomen zijn weergegeven in Tabel 19 in paragraaf 5.3.2.

BIJLAGE A INVOERGEGEVENS REKENMODEL

Invoergegevens geluidmodel huidige situatie 2017
Verkeersgegevens 2017

D03071.000138
Herinrichting N324

Model: huidige situatie
versie van N324 - N324
Groep: (hoofdgroep)
Lijst van Wegen, voor rekenmethode Wegverkeerslawaaai - RMW-2012

Naam	Omschr.	ISO_H	ISO M	Hdef.	Type	Cpl	Cpl_W	Hbron	Helling	Wegdek
10	N324	0.00	0.00	Relatief	Verdeling	False	1.5	0.75	0	WO
11	N324	0.00	0.00	Relatief	Verdeling	False	1.5	0.75	0	WO
1060	N324	0.00	0.00	Relatief	Verdeling	False	1.5	0.75	0	WO
91361	N324	0.00	0.00	Relatief	Verdeling	False	1.5	0.75	0	WO
91362	N324	0.00	0.00	Relatief	Verdeling	False	1.5	0.75	0	WO
91364	N324	0.00	0.00	Relatief	Verdeling	False	1.5	0.75	0	WO
91365	N324	0.00	0.00	Relatief	Verdeling	False	1.5	0.75	0	WO
91920	N324	0.00	0.00	Relatief	Verdeling	False	1.5	0.75	0	WO
91921	N324	0.00	0.00	Relatief	Verdeling	False	1.5	0.75	0	WO
91922	N324	0.00	0.00	Relatief	Verdeling	False	1.5	0.75	0	WO
93495	N324	0.00	0.00	Relatief	Verdeling	False	1.5	0.75	0	WO
95136	N324	0.00	0.00	Relatief	Verdeling	False	1.5	0.75	0	WO
95892	N324	0.00	0.00	Relatief	Verdeling	False	1.5	0.75	0	WO
96720	N324	0.00	0.00	Relatief	Verdeling	False	1.5	0.75	0	WO
96721	N324	0.00	0.00	Relatief	Verdeling	False	1.5	0.75	0	WO
97499	N324	0.00	0.00	Relatief	Verdeling	False	1.5	0.75	0	WO
97500	N324	0.00	0.00	Relatief	Verdeling	False	1.5	0.75	0	WO
97502	N324	0.00	0.00	Relatief	Verdeling	False	1.5	0.75	0	WO
97511	N324	0.00	0.00	Relatief	Verdeling	False	1.5	0.75	0	WO
97522	N324	0.00	0.00	Relatief	Verdeling	False	1.5	0.75	0	WO
98365	N324	0.00	0.00	Relatief	Verdeling	False	1.5	0.75	0	WO
98366	N324	0.00	0.00	Relatief	Verdeling	False	1.5	0.75	0	WO
98394	N324	0.00	0.00	Relatief	Verdeling	False	1.5	0.75	0	WO
99175	N324	0.00	0.00	Relatief	Verdeling	False	1.5	0.75	0	WO
99176	N324	0.00	0.00	Relatief	Verdeling	False	1.5	0.75	0	WO
99178	N324	0.00	0.00	Relatief	Verdeling	False	1.5	0.75	0	WO
99194	N324	0.00	0.00	Relatief	Verdeling	False	1.5	0.75	0	WO
100785	N324	0.00	0.00	Relatief	Verdeling	False	1.5	0.75	0	WO
100787	N324	0.00	0.00	Relatief	Verdeling	False	1.5	0.75	0	WO
101613	N324	0.00	0.00	Relatief	Verdeling	False	1.5	0.75	0	WO
108358	N324	0.00	0.00	Relatief	Verdeling	False	1.5	0.75	0	WO
108359	N324	0.00	0.00	Relatief	Verdeling	False	1.5	0.75	0	WO
108603	N324	0.00	0.00	Relatief	Verdeling	False	1.5	0.75	0	WO
108616	N324	0.00	0.00	Relatief	Verdeling	False	1.5	0.75	0	WO
108617	N324	0.00	0.00	Relatief	Verdeling	False	1.5	0.75	0	WO
108637	N324	0.00	0.00	Relatief	Verdeling	False	1.5	0.75	0	WO
112535	N324	0.00	0.00	Relatief	Verdeling	False	1.5	0.75	0	WO
112536	N324	0.00	0.00	Relatief	Verdeling	False	1.5	0.75	0	WO
112537	N324	0.00	0.00	Relatief	Verdeling	False	1.5	0.75	0	WO
112538	N324	0.00	0.00	Relatief	Verdeling	False	1.5	0.75	0	WO
158756	N324	0.00	0.00	Relatief	Verdeling	False	1.5	0.75	0	WO
159029	N324	0.00	0.00	Relatief	Verdeling	False	1.5	0.75	0	WO
159142	N324	0.00	0.00	Relatief	Verdeling	False	1.5	0.75	0	WO
159221	N324	0.00	0.00	Relatief	Verdeling	False	1.5	0.75	0	WO
159222	N324	0.00	0.00	Relatief	Verdeling	False	1.5	0.75	0	WO
159402	N324	0.00	0.00	Relatief	Verdeling	False	1.5	0.75	0	WO
159403	N324	0.00	0.00	Relatief	Verdeling	False	1.5	0.75	0	WO
159509	N324	0.00	0.00	Relatief	Verdeling	False	1.5	0.75	0	WO
159510	N324	0.00	0.00	Relatief	Verdeling	False	1.5	0.75	0	WO
159590	N324	0.00	0.00	Relatief	Verdeling	False	1.5	0.75	0	WO
292310819	N324	0.00	0.00	Relatief	Verdeling	False	1.5	0.75	0	WO
292376289	N324	0.00	0.00	Relatief	Verdeling	False	1.5	0.75	0	WO
292376290	N324	0.00	0.00	Relatief	Verdeling	False	1.5	0.75	0	WO
292376307	N324	0.00	0.00	Relatief	Verdeling	False	1.5	0.75	0	WO
292377537	N324	0.00	0.00	Relatief	Verdeling	False	1.5	0.75	0	WO
292377538	N324	0.00	0.00	Relatief	Verdeling	False	1.5	0.75	0	WO
292377539	N324	0.00	0.00	Relatief	Verdeling	False	1.5	0.75	0	WO
292377540	N324	0.00	0.00	Relatief	Verdeling	False	1.5	0.75	0	WO
292377550	N324	0.00	0.00	Relatief	Verdeling	False	1.5	0.75	0	WO
292377552	N324	0.00	0.00	Relatief	Verdeling	False	1.5	0.75	0	WO
292377565	N324	0.00	0.00	Relatief	Verdeling	False	1.5	0.75	0	WO
292377566	N324	0.00	0.00	Relatief	Verdeling	False	1.5	0.75	0	WO
292377575	N324	0.00	0.00	Relatief	Verdeling	False	1.5	0.75	0	WO

Invoergegevens geluidmodel huidige situatie 2017
Verkeersgegevens 2017

D03071.000138
Herinrichting N324

Model: huidige situatie
versie van N324 - N324
Groep: (hoofdgroep)
Lijst van Wegen, voor rekenmethode Wegverkeerslawaaai - RMW-2012

Naam	V(MR(D))	V(MR(A))	V(MR(N))	V(MR(P4))	V(LV(D))	V(LV(A))	V(LV(N))	V(LV(P4))	V(MV(D))	V(MV(A))
10	--	--	--	--	80	80	80	--	80	80
11	--	--	--	--	80	80	80	--	80	80
1060	--	--	--	--	80	80	80	--	80	80
91361	--	--	--	--	80	80	80	--	80	80
91362	--	--	--	--	80	80	80	--	80	80
91364	--	--	--	--	80	80	80	--	80	80
91365	--	--	--	--	80	80	80	--	80	80
91920	--	--	--	--	80	80	80	--	80	80
91921	--	--	--	--	80	80	80	--	80	80
91922	--	--	--	--	80	80	80	--	80	80
93495	--	--	--	--	80	80	80	--	80	80
95136	--	--	--	--	80	80	80	--	80	80
95892	--	--	--	--	80	80	80	--	80	80
96720	--	--	--	--	80	80	80	--	80	80
96721	--	--	--	--	80	80	80	--	80	80
97499	--	--	--	--	80	80	80	--	80	80
97500	--	--	--	--	80	80	80	--	80	80
97502	--	--	--	--	80	80	80	--	80	80
97511	--	--	--	--	80	80	80	--	80	80
97522	--	--	--	--	80	80	80	--	80	80
98365	--	--	--	--	80	80	80	--	80	80
98366	--	--	--	--	80	80	80	--	80	80
98394	--	--	--	--	80	80	80	--	80	80
99175	--	--	--	--	80	80	80	--	80	80
99176	--	--	--	--	80	80	80	--	80	80
99178	--	--	--	--	80	80	80	--	80	80
99194	--	--	--	--	40	40	40	--	40	40
100785	--	--	--	--	80	80	80	--	80	80
100787	--	--	--	--	80	80	80	--	80	80
101613	--	--	--	--	80	80	80	--	80	80
108358	--	--	--	--	80	80	80	--	80	80
108359	--	--	--	--	80	80	80	--	80	80
108603	--	--	--	--	80	80	80	--	80	80
108616	--	--	--	--	80	80	80	--	80	80
108617	--	--	--	--	80	80	80	--	80	80
108637	--	--	--	--	80	80	80	--	80	80
112535	--	--	--	--	40	40	40	--	40	40
112536	--	--	--	--	40	40	40	--	40	40
112537	--	--	--	--	80	80	80	--	80	80
112538	--	--	--	--	80	80	80	--	80	80
158756	--	--	--	--	80	80	80	--	80	80
159029	--	--	--	--	80	80	80	--	80	80
159142	--	--	--	--	80	80	80	--	80	80
159221	--	--	--	--	80	80	80	--	80	80
159222	--	--	--	--	80	80	80	--	80	80
159402	--	--	--	--	80	80	80	--	80	80
159403	--	--	--	--	80	80	80	--	80	80
159509	--	--	--	--	80	80	80	--	80	80
159510	--	--	--	--	80	80	80	--	80	80
159590	--	--	--	--	80	80	80	--	80	80
292310819	--	--	--	--	80	80	80	--	80	80
292376289	--	--	--	--	80	80	80	--	80	80
292376290	--	--	--	--	80	80	80	--	80	80
292376307	--	--	--	--	80	80	80	--	80	80
292377537	--	--	--	--	80	80	80	--	80	80
292377538	--	--	--	--	80	80	80	--	80	80
292377539	--	--	--	--	80	80	80	--	80	80
292377540	--	--	--	--	80	80	80	--	80	80
292377550	--	--	--	--	80	80	80	--	80	80
292377552	--	--	--	--	80	80	80	--	80	80
292377565	--	--	--	--	80	80	80	--	80	80
292377566	--	--	--	--	80	80	80	--	80	80
292377575	--	--	--	--	80	80	80	--	80	80

Invoergegevens geluidmodel huidige situatie 2017
Verkeersgegevens 2017

D03071.000138
Herinrichting N324

Model: huidige situatie
versie van N324 - N324
Groep: (hoofdgroep)
Lijst van Wegen, voor rekenmethode Wegverkeerslawaaai - RMW-2012

Naam	V(MV(N))	V(MV(P4))	V(ZV(D))	V(ZV(A))	V(ZV(N))	V(ZV(P4))	Totaal aantal	%Int(D)	%Int(A)	%Int(N)
10	80	--	80	80	80	--	16513.64	6.78	2.86	0.90
11	80	--	80	80	80	--	16513.64	6.80	2.82	0.89
1060	80	--	80	80	80	--	13950.63	6.78	2.86	0.90
91361	80	--	80	80	80	--	10030.72	6.79	2.85	0.89
91362	80	--	80	80	80	--	19026.02	6.79	2.85	0.89
91364	80	--	80	80	80	--	16513.64	6.80	2.82	0.89
91365	80	--	80	80	80	--	13214.64	6.77	2.89	0.90
91920	80	--	80	80	80	--	6065.59	6.80	2.84	0.89
91921	80	--	80	80	80	--	13122.38	6.77	2.89	0.90
91922	80	--	80	80	80	--	14656.15	6.79	2.85	0.90
93495	80	--	80	80	80	--	13950.63	6.78	2.86	0.90
95136	80	--	80	80	80	--	7658.00	6.80	2.82	0.89
95892	80	--	80	80	80	--	16513.64	6.78	2.86	0.90
96720	80	--	80	80	80	--	10030.72	6.79	2.85	0.89
96721	80	--	80	80	80	--	13301.92	6.76	2.90	0.91
97499	80	--	80	80	80	--	8995.30	6.81	2.80	0.88
97500	80	--	80	80	80	--	16513.64	6.78	2.86	0.90
97502	80	--	80	80	80	--	13969.51	6.81	2.81	0.88
97511	80	--	80	80	80	--	17593.11	6.82	2.78	0.88
97522	80	--	80	80	80	--	14557.46	6.81	2.81	0.88
98365	80	--	80	80	80	--	7131.72	6.76	2.90	0.91
98366	80	--	80	80	80	--	17215.21	6.82	2.79	0.88
98394	80	--	80	80	80	--	16781.42	6.84	2.75	0.87
99175	80	--	80	80	80	--	7788.40	6.80	2.82	0.89
99176	80	--	80	80	80	--	16224.52	6.78	2.87	0.90
99178	80	--	80	80	80	--	14656.15	6.79	2.85	0.90
99194	40	--	40	40	40	--	6977.00	6.81	2.82	0.88
100785	80	--	80	80	80	--	8995.30	6.81	2.80	0.88
100787	80	--	80	80	80	--	13969.51	6.78	2.86	0.90
101613	80	--	80	80	80	--	10030.72	6.79	2.85	0.89
108358	80	--	80	80	80	--	19026.02	6.79	2.85	0.89
108359	80	--	80	80	80	--	19026.02	6.81	2.80	0.88
108603	80	--	80	80	80	--	16781.42	6.84	2.75	0.87
108616	80	--	80	80	80	--	14489.13	6.83	2.76	0.87
108617	80	--	80	80	80	--	14493.25	6.83	2.76	0.87
108637	80	--	80	80	80	--	14612.42	6.79	2.85	0.90
112535	40	--	40	40	40	--	7279.00	6.78	2.86	0.90
112536	40	--	40	40	40	--	7279.00	6.80	2.84	0.89
112537	80	--	80	80	80	--	16781.42	6.84	2.75	0.87
112538	80	--	80	80	80	--	14874.70	6.84	2.75	0.87
158756	80	--	80	80	80	--	3277.74	6.83	2.76	0.88
159029	80	--	80	80	80	--	13950.63	6.81	2.81	0.88
159142	80	--	80	80	80	--	6099.85	6.79	2.84	0.89
159221	80	--	80	80	80	--	14718.74	6.79	2.85	0.90
159222	80	--	80	80	80	--	16781.42	6.84	2.75	0.87
159402	80	--	80	80	80	--	16224.52	6.80	2.82	0.89
159403	80	--	80	80	80	--	7149.05	6.77	2.89	0.90
159509	80	--	80	80	80	--	13231.56	6.76	2.90	0.91
159510	80	--	80	80	80	--	13122.38	6.77	2.89	0.90
159590	80	--	80	80	80	--	13301.92	6.79	2.84	0.89
292310819	80	--	80	80	80	--	11066.14	6.83	2.76	0.88
292376289	80	--	80	80	80	--	14874.70	6.84	2.75	0.87
292376290	80	--	80	80	80	--	14874.70	6.83	2.75	0.87
292376307	80	--	80	80	80	--	17215.21	6.82	2.79	0.88
292377537	80	--	80	80	80	--	8855.64	6.78	2.86	0.90
292377538	80	--	80	80	80	--	8855.64	6.78	2.86	0.90
292377539	80	--	80	80	80	--	16513.64	6.80	2.82	0.89
292377540	80	--	80	80	80	--	16513.64	6.78	2.86	0.90
292377550	80	--	80	80	80	--	14656.15	6.81	2.80	0.88
292377552	80	--	80	80	80	--	17444.24	6.82	2.78	0.88
292377565	80	--	80	80	80	--	17658.31	6.79	2.83	0.89
292377566	80	--	80	80	80	--	17658.31	6.82	2.78	0.88
292377575	80	--	80	80	80	--	8995.30	6.81	2.80	0.88

Invoergegevens geluidmodel huidige situatie 2017
Verkeersgegevens 2017

D03071.000138
Herinrichting N324

Model: huidige situatie
versie van N324 - N324
Groep: (hoofdgroep)
Lijst van Wegen, voor rekenmethode Wegverkeerslawaaai - RMW-2012

Naam	%Int (P4)	%MR (D)	%MR (A)	%MR (N)	%MR (P4)	%LV (D)	%LV (A)	%LV (N)	%LV (P4)	%MV (D)	%MV (A)	%MV (N)	%MV (P4)
10	--	--	--	--	--	81.78	72.97	76.13	--	9.25	11.70	8.74	--
11	--	--	--	--	--	83.74	76.02	79.26	--	9.46	12.18	9.09	--
1060	--	--	--	--	--	82.56	73.90	76.89	--	8.52	10.81	8.05	--
91361	--	--	--	--	--	100.00	100.00	100.00	--	8.81	11.23	8.37	--
91362	--	--	--	--	--	82.93	74.55	77.62	--	8.81	11.23	8.37	--
91364	--	--	--	--	--	83.74	76.02	79.26	--	9.46	12.18	9.09	--
91365	--	--	--	--	--	80.00	70.50	73.70	--	9.64	12.05	9.02	--
91920	--	--	--	--	--	82.80	74.78	78.16	--	10.07	12.90	9.65	--
91921	--	--	--	--	--	79.99	70.48	73.69	--	9.66	12.06	9.03	--
91922	--	--	--	--	--	83.24	74.82	77.73	--	8.18	10.43	7.76	--
93495	--	--	--	--	--	82.56	73.90	76.89	--	8.52	10.81	8.05	--
95136	--	--	--	--	--	83.74	76.02	79.26	--	9.46	12.18	9.09	--
95892	--	--	--	--	--	81.78	72.97	76.13	--	9.25	11.70	8.74	--
96720	--	--	--	--	--	82.93	74.55	77.62	--	8.81	11.23	8.37	--
96721	--	--	--	--	--	79.52	69.89	73.16	--	9.96	12.42	9.30	--
97499	--	--	--	--	--	100.00	100.00	100.00	--	8.56	11.12	8.26	--
97500	--	--	--	--	--	81.78	72.97	76.13	--	9.25	11.70	8.74	--
97502	--	--	--	--	--	84.61	77.28	80.48	--	9.25	11.98	8.93	--
97511	--	--	--	--	--	86.67	80.20	83.16	--	8.28	10.86	8.06	--
97522	--	--	--	--	--	84.69	77.40	80.59	--	9.21	11.94	8.89	--
98365	--	--	--	--	--	100.00	100.00	100.00	--	9.99	12.45	9.33	--
98366	--	--	--	--	--	86.12	79.46	82.53	--	8.68	11.36	8.45	--
98394	--	--	--	--	--	89.26	83.77	86.26	--	6.58	8.76	6.45	--
99175	--	--	--	--	--	83.86	76.14	79.35	--	9.31	11.99	8.94	--
99176	--	--	--	--	--	81.67	72.82	75.97	--	9.26	11.71	8.74	--
99178	--	--	--	--	--	83.24	74.82	77.73	--	8.18	10.43	7.76	--
99194	--	--	--	--	--	84.08	76.58	79.85	--	9.56	12.35	9.21	--
100785	--	--	--	--	--	100.00	100.00	100.00	--	8.56	11.12	8.26	--
100787	--	--	--	--	--	82.55	73.89	76.88	--	8.52	10.82	8.05	--
101613	--	--	--	--	--	82.93	74.55	77.62	--	8.81	11.23	8.37	--
108358	--	--	--	--	--	82.93	74.55	77.62	--	8.81	11.23	8.37	--
108359	--	--	--	--	--	85.30	78.12	81.15	--	8.56	11.12	8.26	--
108603	--	--	--	--	--	89.26	83.77	86.26	--	6.58	8.76	6.45	--
108616	--	--	--	--	--	88.02	82.09	84.86	--	7.53	9.96	7.37	--
108617	--	--	--	--	--	88.03	82.11	84.87	--	7.52	9.95	7.36	--
108637	--	--	--	--	--	82.95	74.48	77.46	--	8.47	10.78	8.02	--
112535	--	--	--	--	--	82.46	73.79	76.81	--	8.64	10.96	8.16	--
112536	--	--	--	--	--	82.77	74.75	78.13	--	10.11	12.95	9.68	--
112537	--	--	--	--	--	88.57	82.91	85.61	--	7.31	9.70	7.17	--
112538	--	--	--	--	--	89.16	83.62	86.11	--	6.60	8.77	6.46	--
158756	--	--	--	--	--	88.05	81.99	84.62	--	7.08	9.35	6.91	--
159029	--	--	--	--	--	84.60	77.28	80.48	--	9.25	11.98	8.93	--
159142	--	--	--	--	--	82.24	74.02	77.46	--	10.34	13.20	9.88	--
159221	--	--	--	--	--	83.25	74.84	77.75	--	8.19	10.44	7.76	--
159222	--	--	--	--	--	89.26	83.77	86.26	--	6.58	8.76	6.45	--
159402	--	--	--	--	--	83.67	75.91	79.15	--	9.47	12.18	9.09	--
159403	--	--	--	--	--	100.00	100.00	100.00	--	9.64	12.05	9.02	--
159509	--	--	--	--	--	79.44	69.79	73.06	--	9.99	12.45	9.33	--
159510	--	--	--	--	--	79.99	70.48	73.69	--	9.66	12.06	9.03	--
159590	--	--	--	--	--	82.34	74.16	77.58	--	10.28	13.14	9.83	--
292310819	--	--	--	--	--	88.05	81.99	84.62	--	7.08	9.35	6.91	--
292376289	--	--	--	--	--	89.16	83.62	86.11	--	6.60	8.77	6.46	--
292376290	--	--	--	--	--	88.43	82.68	85.38	--	7.31	9.70	7.16	--
292376307	--	--	--	--	--	86.12	79.46	82.53	--	8.68	11.36	8.45	--
292377537	--	--	--	--	--	81.78	72.97	76.13	--	9.25	11.70	8.74	--
292377538	--	--	--	--	--	100.00	100.00	100.00	--	9.25	11.70	8.74	--
292377539	--	--	--	--	--	83.74	76.02	79.26	--	9.46	12.18	9.09	--
292377540	--	--	--	--	--	81.78	72.97	76.13	--	9.25	11.70	8.74	--
292377550	--	--	--	--	--	85.39	78.34	81.42	--	8.77	11.41	8.48	--
292377552	--	--	--	--	--	86.49	79.95	82.94	--	8.38	10.99	8.16	--
292377565	--	--	--	--	--	83.93	75.87	78.80	--	8.19	10.49	7.80	--
292377566	--	--	--	--	--	86.61	80.12	83.10	--	8.33	10.93	8.11	--
292377575	--	--	--	--	--	100.00	100.00	100.00	--	8.56	11.12	8.26	--

Invoergegevens geluidmodel huidige situatie 2017
Verkeersgegevens 2017

D03071.000138
Herinrichting N324

Model: huidige situatie
versie van N324 - N324
Groep: (hoofdgroep)
Lijst van Wegen, voor rekenmethode Wegverkeerslawaaï - RMW-2012

Naam	%ZV(D)	%ZV(A)	%ZV(N)	%ZV(P4)	MR(D)	MR(A)	MR(N)	MR(P4)	LV(D)	LV(A)	LV(N)	LV(P4)
10	8.97	15.32	15.14	--	--	--	--	--	915.63	344.63	113.15	--
11	6.80	11.80	11.65	--	--	--	--	--	940.34	354.01	116.49	--
1060	8.93	15.29	15.06	--	--	--	--	--	780.90	294.85	96.54	--
91361	8.26	14.22	14.02	--	--	--	--	--	681.09	285.88	89.27	--
91362	8.26	14.22	14.02	--	--	--	--	--	1071.35	404.24	131.44	--
91364	6.80	11.80	11.65	--	--	--	--	--	940.34	354.01	116.49	--
91365	10.35	17.45	17.28	--	--	--	--	--	715.70	269.24	87.65	--
91920	7.13	12.32	12.19	--	--	--	--	--	341.52	128.82	42.19	--
91921	10.35	17.46	17.28	--	--	--	--	--	710.62	267.29	87.03	--
91922	8.58	14.75	14.51	--	--	--	--	--	828.37	312.52	102.53	--
93495	8.93	15.29	15.06	--	--	--	--	--	780.90	294.85	96.54	--
95136	6.80	11.80	11.65	--	--	--	--	--	436.07	164.17	54.02	--
95892	8.97	15.32	15.14	--	--	--	--	--	915.63	344.63	113.15	--
96720	8.26	14.22	14.02	--	--	--	--	--	564.82	213.12	69.29	--
96721	10.52	17.69	17.54	--	--	--	--	--	715.05	269.60	88.56	--
97499	6.14	10.76	10.59	--	--	--	--	--	612.58	251.87	79.16	--
97500	8.97	15.32	15.14	--	--	--	--	--	915.63	344.63	113.15	--
97502	6.15	10.74	10.60	--	--	--	--	--	804.91	303.36	98.94	--
97511	5.05	8.94	8.78	--	--	--	--	--	1039.91	392.25	128.75	--
97522	6.10	10.66	10.51	--	--	--	--	--	839.59	316.62	103.24	--
98365	10.57	17.76	17.61	--	--	--	--	--	482.10	206.82	64.90	--
98366	5.20	9.18	9.03	--	--	--	--	--	1011.12	381.65	125.03	--
98394	4.16	7.47	7.29	--	--	--	--	--	1024.57	386.59	125.94	--
99175	6.83	11.87	11.71	--	--	--	--	--	444.13	167.23	55.00	--
99176	9.07	15.47	15.29	--	--	--	--	--	898.39	339.08	110.93	--
99178	8.58	14.75	14.51	--	--	--	--	--	828.37	312.52	102.53	--
99194	6.36	11.08	10.94	--	--	--	--	--	399.49	150.67	49.03	--
100785	6.14	10.76	10.59	--	--	--	--	--	612.58	251.87	79.16	--
100787	8.93	15.29	15.07	--	--	--	--	--	781.86	295.21	96.66	--
101613	8.26	14.22	14.02	--	--	--	--	--	564.82	213.12	69.29	--
108358	8.26	14.22	14.02	--	--	--	--	--	1071.35	404.24	131.44	--
108359	6.14	10.76	10.59	--	--	--	--	--	1105.21	416.17	135.87	--
108603	4.16	7.47	7.29	--	--	--	--	--	1024.57	386.59	125.94	--
108616	4.45	7.95	7.78	--	--	--	--	--	871.05	328.28	106.97	--
108617	4.45	7.94	7.77	--	--	--	--	--	871.40	328.45	107.01	--
108637	8.58	14.74	14.52	--	--	--	--	--	823.02	310.17	101.87	--
112535	8.90	15.25	15.03	--	--	--	--	--	406.95	153.62	50.32	--
112536	7.12	12.31	12.18	--	--	--	--	--	409.69	154.53	50.62	--
112537	4.13	7.39	7.23	--	--	--	--	--	1016.65	382.62	124.99	--
112538	4.24	7.61	7.42	--	--	--	--	--	907.14	342.05	111.43	--
158756	4.86	8.66	8.47	--	--	--	--	--	197.12	74.17	24.41	--
159029	6.15	10.74	10.59	--	--	--	--	--	803.73	302.95	98.80	--
159142	7.42	12.78	12.66	--	--	--	--	--	340.62	128.23	42.05	--
159221	8.56	14.73	14.49	--	--	--	--	--	832.00	313.94	102.99	--
159222	4.16	7.47	7.29	--	--	--	--	--	1024.57	386.59	125.94	--
159402	6.86	11.91	11.76	--	--	--	--	--	923.10	347.31	114.29	--
159403	10.35	17.45	17.28	--	--	--	--	--	483.99	206.61	64.34	--
159509	10.57	17.76	17.61	--	--	--	--	--	710.55	267.79	87.97	--
159510	10.35	17.46	17.28	--	--	--	--	--	710.62	267.29	87.03	--
159590	7.37	12.70	12.59	--	--	--	--	--	743.70	280.16	91.84	--
292310819	4.86	8.66	8.47	--	--	--	--	--	665.50	250.42	82.40	--
292376289	4.24	7.61	7.42	--	--	--	--	--	907.14	342.05	111.43	--
292376290	4.26	7.62	7.45	--	--	--	--	--	898.40	338.21	110.49	--
292376307	5.20	9.18	9.03	--	--	--	--	--	1011.12	381.65	125.03	--
292377537	8.97	15.32	15.14	--	--	--	--	--	491.02	184.81	60.68	--
292377538	8.97	15.32	15.14	--	--	--	--	--	600.41	253.27	79.70	--
292377539	6.80	11.80	11.65	--	--	--	--	--	940.34	354.01	116.49	--
292377540	8.97	15.32	15.14	--	--	--	--	--	915.63	344.63	113.15	--
292377550	5.84	10.25	10.09	--	--	--	--	--	852.26	321.49	105.01	--
292377552	5.13	9.06	8.91	--	--	--	--	--	1028.97	387.72	127.32	--
292377565	7.88	13.63	13.41	--	--	--	--	--	1006.32	379.15	123.84	--
292377566	5.06	8.95	8.79	--	--	--	--	--	1043.04	393.31	129.13	--
292377575	6.14	10.76	10.59	--	--	--	--	--	612.58	251.87	79.16	--

Invoergegevens geluidmodel huidige situatie 2017
Verkeersgegevens 2017

D03071.000138
Herinrichting N324

Model: huidige situatie
versie van N324 - N324
Groep: (hoofdgroep)
Lijst van Wegen, voor rekenmethode Wegverkeerslawaaai - RMW-2012

Naam	MV(D)	MV(A)	MV(N)	MV(P4)	ZV(D)	ZV(A)	ZV(N)	ZV(P4)	LE (D) 63	LE (D) 125
10	103.57	55.26	12.99	--	100.43	72.35	22.50	--	86.32	95.63
11	106.23	56.72	13.36	--	76.36	54.95	17.12	--	85.78	95.33
1060	80.59	43.13	10.11	--	84.46	61.01	18.91	--	85.53	94.78
91361	60.00	32.10	7.47	--	56.26	40.65	12.52	--	84.20	93.56
91362	113.81	60.89	14.17	--	106.71	77.11	23.74	--	86.73	96.07
91364	106.23	56.72	13.36	--	76.36	54.95	17.12	--	85.78	95.33
91365	86.24	46.02	10.73	--	92.59	66.64	20.55	--	85.70	94.92
91920	41.53	22.22	5.21	--	29.41	21.22	6.58	--	81.57	91.13
91921	85.82	45.74	10.66	--	91.95	66.21	20.41	--	85.67	94.89
91922	81.40	43.57	10.24	--	85.38	61.61	19.14	--	85.63	94.89
93495	80.59	43.13	10.11	--	84.46	61.01	18.91	--	85.53	94.78
95136	49.26	26.30	6.20	--	35.41	25.48	7.94	--	82.44	91.99
95892	103.57	55.26	12.99	--	100.43	72.35	22.50	--	86.32	95.63
96720	60.00	32.10	7.47	--	56.26	40.65	12.52	--	83.95	93.29
96721	89.56	47.91	11.26	--	94.60	68.24	21.23	--	85.79	95.01
97499	52.44	28.01	6.54	--	37.61	27.10	8.38	--	83.13	92.69
97500	103.57	55.26	12.99	--	100.43	72.35	22.50	--	86.32	95.63
97502	88.00	47.03	10.98	--	58.51	42.16	13.03	--	84.85	94.47
97511	99.35	53.12	12.48	--	60.59	43.72	13.59	--	85.43	95.11
97522	91.30	48.84	11.39	--	60.47	43.61	13.46	--	85.01	94.63
98365	48.16	25.75	6.06	--	50.96	36.73	11.43	--	83.35	92.60
98366	101.91	54.56	12.80	--	61.05	44.09	13.68	--	85.43	95.11
98394	75.53	40.43	9.42	--	47.75	34.47	10.64	--	84.76	94.41
99175	49.31	26.33	6.20	--	36.17	26.07	8.12	--	82.51	92.05
99176	101.86	54.53	12.76	--	99.77	72.04	22.33	--	86.27	95.57
99178	81.40	43.57	10.24	--	85.38	61.61	19.14	--	85.63	94.89
99194	45.42	24.30	5.65	--	30.22	21.80	6.72	--	84.85	91.40
100785	52.44	28.01	6.54	--	37.61	27.10	8.38	--	83.13	92.69
100787	80.70	43.23	10.12	--	84.58	61.09	18.95	--	85.53	94.78
101613	60.00	32.10	7.47	--	56.26	40.65	12.52	--	83.95	93.29
108358	113.81	60.89	14.17	--	106.71	77.11	23.74	--	86.73	96.07
108359	110.91	59.24	13.83	--	79.55	57.32	17.73	--	86.13	95.69
108603	75.53	40.43	9.42	--	47.75	34.47	10.64	--	84.76	94.41
108616	74.52	39.83	9.29	--	44.04	31.79	9.81	--	84.32	94.01
108617	74.44	39.80	9.28	--	44.05	31.76	9.80	--	84.32	94.01
108637	84.04	44.89	10.55	--	85.13	61.39	19.10	--	85.64	94.92
112535	42.64	22.82	5.35	--	43.92	31.75	9.85	--	85.45	92.04
112536	50.04	26.77	6.27	--	35.24	25.45	7.89	--	85.28	91.87
112537	83.91	44.76	10.47	--	47.41	34.10	10.56	--	84.83	94.55
112538	67.15	35.87	8.36	--	43.14	31.13	9.60	--	84.27	93.90
158756	15.85	8.46	1.99	--	10.88	7.83	2.44	--	77.96	87.55
159029	87.88	46.96	10.96	--	58.43	42.10	13.00	--	84.85	94.46
159142	42.83	22.87	5.36	--	30.73	22.14	6.87	--	81.69	91.24
159221	81.85	43.79	10.28	--	85.55	61.79	19.19	--	85.65	94.90
159222	75.53	40.43	9.42	--	47.75	34.47	10.64	--	84.76	94.41
159402	104.48	55.73	13.13	--	75.68	54.49	16.98	--	85.72	95.27
159403	46.66	24.90	5.80	--	50.09	36.05	11.12	--	83.29	92.53
159509	89.36	47.77	11.23	--	94.54	68.15	21.20	--	85.78	95.00
159510	85.82	45.74	10.66	--	91.95	66.21	20.41	--	85.67	94.89
159590	92.85	49.64	11.64	--	66.57	47.98	14.90	--	85.06	94.61
292310819	53.51	28.56	6.73	--	36.73	26.45	8.25	--	83.25	92.83
292376289	67.15	35.87	8.36	--	43.14	31.13	9.60	--	84.27	93.90
292376290	74.27	39.68	9.27	--	43.28	31.17	9.64	--	84.35	94.05
292376307	101.91	54.56	12.80	--	61.05	44.09	13.68	--	85.43	95.11
292377537	55.54	29.63	6.97	--	53.86	38.80	12.07	--	83.62	92.92
292377538	55.54	29.63	6.97	--	53.86	38.80	12.07	--	83.87	93.20
292377539	106.23	56.72	13.36	--	76.36	54.95	17.12	--	85.78	95.33
292377540	103.57	55.26	12.99	--	100.43	72.35	22.50	--	86.32	95.63
292377550	87.53	46.82	10.94	--	58.29	42.06	13.01	--	84.93	94.54
292377552	99.70	53.30	12.53	--	61.03	43.94	13.68	--	85.43	95.10
292377565	98.20	52.42	12.26	--	94.48	68.11	21.08	--	86.26	95.58
292377566	100.32	53.66	12.60	--	60.94	43.94	13.66	--	85.46	95.13
292377575	52.44	28.01	6.54	--	37.61	27.10	8.38	--	83.13	92.69

Invoergegevens geluidmodel huidige situatie 2017
Verkeersgegevens 2017

D03071.000138
Herinrichting N324

Model: huidige situatie
versie van N324 - N324
Groep: (hoofdgroep)
Lijst van Wegen, voor rekenmethode Wegverkeerslawaaai - RMW-2012

Naam	LE (D) 250	LE (D) 500	LE (D) 1k	LE (D) 2k	LE (D) 4k	LE (D) 8k	LE (A) 63	LE (A) 125	LE (A) 250
10	101.01	108.20	113.31	109.45	102.59	91.93	84.04	93.05	98.51
11	100.67	107.72	113.17	109.34	102.49	91.76	83.34	92.62	98.03
1060	100.16	107.40	112.56	108.70	101.83	91.15	83.26	92.21	97.67
91361	98.91	106.13	111.67	107.82	100.96	90.18	81.91	90.99	96.41
91362	101.44	108.62	113.88	110.02	103.16	92.46	84.42	93.47	98.91
91364	100.67	107.72	113.17	109.34	102.49	91.76	83.34	92.62	98.03
91365	100.32	107.55	112.44	108.56	101.70	91.09	83.50	92.41	97.89
91920	96.47	103.50	108.86	105.03	98.17	87.47	79.17	88.46	93.87
91921	100.29	107.52	112.41	108.53	101.67	91.06	83.47	92.38	97.86
91922	100.27	107.51	112.75	108.89	102.02	91.32	83.34	92.30	97.76
93495	100.16	107.40	112.56	108.70	101.83	91.15	83.26	92.21	97.67
95136	97.33	104.38	109.84	106.00	99.15	88.42	80.00	89.28	94.69
95892	101.01	108.20	113.31	109.45	102.59	91.93	84.04	93.05	98.51
96720	98.66	105.84	111.09	107.24	100.38	89.68	81.64	90.69	96.13
96721	100.41	107.63	112.48	108.60	101.74	91.15	83.60	92.52	98.00
97499	98.00	105.11	111.00	107.17	100.31	89.46	80.66	89.97	95.35
97500	101.01	108.20	113.31	109.45	102.59	91.93	84.04	93.05	98.51
97502	99.79	106.81	112.40	108.58	101.72	90.96	82.36	91.72	97.11
97511	100.41	107.43	113.31	109.50	102.64	91.81	82.83	92.27	97.64
97522	99.95	106.97	112.58	108.75	101.90	91.14	82.52	91.88	97.27
98365	97.98	105.23	110.43	106.57	99.70	89.01	81.18	90.14	95.59
98366	100.42	107.42	113.24	109.42	102.57	91.75	82.85	92.29	97.67
98394	99.70	106.80	113.02	109.21	102.34	91.42	82.05	91.46	96.82
99175	97.39	104.45	109.91	106.08	99.22	88.49	80.08	89.34	94.75
99176	100.95	108.14	113.24	109.38	102.52	91.86	84.01	93.01	98.47
99178	100.27	107.51	112.75	108.89	102.02	91.32	83.34	92.30	97.76
99194	99.83	101.56	106.12	103.26	96.74	90.41	82.34	89.04	97.59
100785	98.00	105.11	111.00	107.17	100.31	89.46	80.66	89.97	95.35
100787	100.17	107.41	112.57	108.70	101.84	91.16	83.27	92.22	97.68
101613	98.66	105.84	111.09	107.24	100.38	89.68	81.64	90.69	96.13
108358	101.44	108.62	113.88	110.02	103.16	92.46	84.42	93.47	98.91
108359	101.02	108.09	113.73	109.90	103.04	92.26	83.64	92.93	98.33
108603	99.70	106.80	113.02	109.21	102.34	91.42	82.05	91.46	96.82
108616	99.31	106.34	112.42	108.61	101.75	90.86	81.65	91.11	96.47
108617	99.30	106.34	112.42	108.61	101.75	90.87	81.64	91.11	96.47
108637	100.30	107.52	112.75	108.88	102.02	91.32	83.35	92.33	97.78
112535	100.44	102.32	106.60	103.74	97.26	91.07	83.13	89.85	98.36
112536	100.33	101.98	106.43	103.60	97.09	90.88	82.83	89.55	98.13
112537	99.83	106.86	113.03	109.23	102.36	91.46	82.10	91.60	96.95
112538	99.19	106.30	112.51	108.69	101.82	90.90	81.56	90.96	96.32
158756	92.86	99.96	105.99	102.17	95.30	84.42	75.33	84.67	90.05
159029	99.79	106.81	112.40	108.57	101.72	90.96	82.36	91.71	97.10
159142	96.58	103.61	108.90	105.07	98.22	87.53	79.30	88.57	93.99
159221	100.28	107.53	112.77	108.91	102.04	91.34	83.36	92.32	97.77
159222	99.70	106.80	113.02	109.21	102.34	91.42	82.05	91.46	96.82
159402	100.60	107.66	113.10	109.27	102.41	91.69	83.29	92.56	97.97
159403	97.91	105.17	110.42	106.55	99.68	88.98	81.10	90.06	95.51
159509	100.40	107.62	112.46	108.58	101.72	91.13	83.59	92.51	97.98
159510	100.29	107.52	112.41	108.53	101.67	91.06	83.47	92.38	97.86
159590	99.95	106.98	112.28	108.45	101.60	90.91	82.67	91.94	97.36
292310819	98.14	105.25	111.27	107.45	100.58	89.71	80.61	89.95	95.33
292376289	99.19	106.30	112.51	108.69	101.82	90.90	81.56	90.96	96.32
292376290	99.33	106.37	112.51	108.70	101.84	90.95	81.64	91.12	96.47
292376307	100.42	107.42	113.24	109.42	102.57	91.75	82.85	92.29	97.67
292377537	98.30	105.49	110.60	106.74	99.88	89.22	81.34	90.35	95.80
292377538	98.56	105.78	111.21	107.36	100.49	89.74	81.61	90.66	96.09
292377539	100.67	107.72	113.17	109.34	102.49	91.76	83.34	92.62	98.03
292377540	101.01	108.20	113.31	109.45	102.59	91.93	84.04	93.05	98.51
292377550	99.86	106.89	112.58	108.76	101.90	91.11	82.41	91.77	97.16
292377552	100.41	107.43	113.28	109.47	102.61	91.78	82.83	92.27	97.64
292377565	100.95	108.16	113.51	109.66	102.79	92.07	83.91	92.95	98.39
292377566	100.44	107.45	113.33	109.52	102.66	91.83	82.86	92.29	97.67
292377575	98.00	105.11	111.00	107.17	100.31	89.46	80.66	89.97	95.35

Invoergegevens geluidmodel huidige situatie 2017
Verkeersgegevens 2017

D03071.000138
Herinrichting N324

Model: huidige situatie
versie van N324 - N324
Groep: (hoofdgroep)
Lijst van Wegen, voor rekenmethode Wegverkeerslawaaï - RMW-2012

Naam	LE (A) 500	LE (A) 1k	LE (A) 2k	LE (A) 4k	LE (A) 8k	LE (N) 63	LE (N) 125	LE (N) 250	LE (N) 500
10	105.81	110.02	106.09	99.24	88.83	78.83	87.65	93.12	100.59
11	105.17	109.74	105.86	99.01	88.51	78.11	87.18	92.60	99.93
1060	105.03	109.27	105.34	98.48	88.05	78.05	86.82	92.30	99.81
91361	103.73	108.52	104.63	97.76	87.17	76.64	85.53	90.97	98.45
91362	106.20	110.54	106.63	99.77	89.32	79.17	88.02	93.48	100.94
91364	105.17	109.74	105.86	99.01	88.51	78.11	87.18	92.60	99.93
91365	105.24	109.23	105.29	98.43	88.08	78.26	86.98	92.47	99.99
91920	100.99	105.46	101.58	94.74	84.27	73.91	82.98	88.41	95.72
91921	105.21	109.20	105.26	98.40	88.05	78.23	86.95	92.44	99.96
91922	105.11	109.43	105.50	98.64	88.19	78.14	86.92	92.39	99.91
93495	105.03	109.27	105.34	98.48	88.05	78.05	86.82	92.30	99.81
95136	101.83	106.40	102.52	95.67	85.18	74.77	83.84	89.27	96.59
95892	105.81	110.02	106.09	99.24	88.83	78.83	87.65	93.12	100.59
96720	103.42	107.76	103.85	96.99	86.54	76.39	85.24	90.70	98.16
96721	105.34	109.30	105.35	98.49	88.16	78.39	87.12	92.61	100.12
97499	102.54	107.68	103.82	96.96	86.29	75.38	84.50	89.89	97.25
97500	105.81	110.02	106.09	99.24	88.83	78.83	87.65	93.12	100.59
97502	104.21	108.92	105.06	98.21	87.68	77.09	86.23	91.64	98.93
97511	104.72	109.74	105.89	99.04	88.42	77.59	86.82	92.20	99.47
97522	104.37	109.10	105.23	98.38	87.85	77.25	86.39	91.80	99.09
98365	102.96	107.44	103.52	96.66	86.15	75.95	84.73	90.20	97.72
98366	104.73	109.68	105.83	98.98	88.39	77.59	86.83	92.21	99.46
98394	103.96	109.35	105.50	98.64	87.91	76.81	86.03	91.40	98.72
99175	101.90	106.48	102.60	95.74	85.25	74.85	83.90	89.33	96.67
99176	105.78	109.97	106.04	99.18	88.78	78.78	87.59	93.07	100.54
99178	105.11	109.43	105.50	98.64	88.19	78.14	86.92	92.39	99.91
99194	99.03	103.04	100.30	93.86	88.08	76.89	83.53	91.96	93.77
100785	102.54	107.68	103.82	96.96	86.29	75.38	84.50	89.89	97.25
100787	105.03	109.28	105.35	98.49	88.05	78.06	86.82	92.30	99.81
101613	103.42	107.76	103.85	96.99	86.54	76.39	85.24	90.70	98.16
108358	106.20	110.54	106.63	99.77	89.32	79.17	88.02	93.48	100.94
108359	105.48	110.24	106.36	99.51	88.96	78.39	87.47	92.89	100.22
108603	103.96	109.35	105.50	98.64	87.91	76.81	86.03	91.40	98.72
108616	103.55	108.78	104.94	98.08	87.41	76.38	85.65	91.02	98.28
108617	103.55	108.78	104.94	98.08	87.41	76.38	85.64	91.01	98.28
108637	105.12	109.42	105.50	98.64	88.19	78.15	86.94	92.42	99.91
112535	100.00	103.72	100.97	94.57	88.90	77.78	84.46	92.87	94.81
112536	99.52	103.43	100.71	94.28	88.59	77.41	84.08	92.53	94.29
112537	104.02	109.36	105.52	98.66	87.96	76.85	86.15	91.51	98.77
112538	103.47	108.83	104.99	98.13	87.40	76.32	85.54	90.91	98.23
158756	97.21	102.36	98.51	91.65	80.98	70.13	79.28	84.67	92.01
159029	104.20	108.92	105.05	98.20	87.67	77.08	86.22	91.63	98.92
159142	101.11	105.52	101.64	94.79	84.35	74.05	83.10	88.53	95.85
159221	105.13	109.45	105.52	98.66	88.20	78.16	86.94	92.41	99.92
159222	103.96	109.35	105.50	98.64	87.91	76.81	86.03	91.40	98.72
159402	105.11	109.67	105.79	98.94	88.45	78.06	87.12	92.55	99.87
159403	102.89	107.40	103.48	96.61	86.09	75.84	84.62	90.09	97.61
159509	105.33	109.28	105.33	98.47	88.14	78.38	87.11	92.60	100.11
159510	105.21	109.20	105.26	98.40	88.05	78.23	86.95	92.44	99.96
159590	104.48	108.90	105.02	98.17	87.73	77.41	86.47	91.90	99.22
292310819	102.49	107.65	103.79	96.93	86.26	75.41	84.56	89.95	97.29
292376289	103.47	108.83	104.99	98.13	87.40	76.32	85.54	90.91	98.23
292376290	103.55	108.85	105.01	98.15	87.46	76.39	85.67	91.03	98.30
292376307	104.73	109.68	105.83	98.98	88.39	77.59	86.83	92.21	99.46
292377537	103.11	107.31	103.39	96.53	86.12	76.13	84.94	90.42	97.89
292377538	103.42	108.10	104.20	97.34	86.77	76.38	85.24	90.69	98.17
292377539	105.17	109.74	105.86	99.01	88.51	78.11	87.18	92.60	99.93
292377540	105.81	110.02	106.09	99.24	88.83	78.83	87.65	93.12	100.59
292377550	104.27	109.07	105.21	98.36	87.80	77.15	86.30	91.70	99.00
292377552	104.71	109.71	105.86	99.01	88.40	77.60	86.82	92.21	99.47
292377565	105.70	110.14	106.23	99.37	88.88	78.69	87.54	93.00	100.47
292377566	104.74	109.75	105.91	99.05	88.44	77.62	86.85	92.23	99.49
292377575	102.54	107.68	103.82	96.96	86.29	75.38	84.50	89.89	97.25

Invoergegevens geluidmodel huidige situatie 2017
Verkeersgegevens 2017

D03071.000138
Herinrichting N324

Model: huidige situatie
versie van N324 - N324
Groep: (hoofdgroep)
Lijst van Wegen, voor rekenmethode Wegverkeerslawaaai - RMW-2012

Naam	LE (N) 1k	LE (N) 2k	LE (N) 4k	LE (N) 8k	LE (P4) 63	LE (P4) 125	LE (P4) 250	LE (P4) 500	LE (P4) 1k
10	104.94	101.00	94.13	83.64	--	--	--	--	--
11	104.67	100.77	93.91	83.33	--	--	--	--	--
1060	104.20	100.25	93.37	82.87	--	--	--	--	--
91361	103.34	99.42	92.55	81.90	--	--	--	--	--
91362	105.43	101.50	94.63	84.10	--	--	--	--	--
91364	104.67	100.77	93.91	83.33	--	--	--	--	--
91365	104.11	100.15	93.28	82.85	--	--	--	--	--
91920	100.37	96.47	89.60	79.05	--	--	--	--	--
91921	104.08	100.12	93.25	82.82	--	--	--	--	--
91922	104.37	100.43	93.55	83.02	--	--	--	--	--
93495	104.20	100.25	93.37	82.87	--	--	--	--	--
95136	101.34	97.44	90.57	79.99	--	--	--	--	--
95892	104.94	101.00	94.13	83.64	--	--	--	--	--
96720	102.65	98.72	91.85	81.32	--	--	--	--	--
96721	104.21	100.24	93.37	82.96	--	--	--	--	--
97499	102.51	98.63	91.76	81.03	--	--	--	--	--
97500	104.94	101.00	94.13	83.64	--	--	--	--	--
97502	103.82	99.94	93.07	82.46	--	--	--	--	--
97511	104.69	100.82	93.95	83.25	--	--	--	--	--
97522	104.00	100.11	93.25	82.63	--	--	--	--	--
98365	102.28	98.34	91.46	80.91	--	--	--	--	--
98366	104.62	100.75	93.88	83.20	--	--	--	--	--
98394	104.30	100.44	93.57	82.76	--	--	--	--	--
99175	101.41	97.51	90.64	80.06	--	--	--	--	--
99176	104.88	100.93	94.06	83.58	--	--	--	--	--
99178	104.37	100.43	93.55	83.02	--	--	--	--	--
99194	97.84	95.02	88.56	82.57	--	--	--	--	--
100785	102.51	98.63	91.76	81.03	--	--	--	--	--
100787	104.20	100.26	93.38	82.88	--	--	--	--	--
101613	102.65	98.72	91.85	81.32	--	--	--	--	--
108358	105.43	101.50	94.63	84.10	--	--	--	--	--
108359	105.15	101.26	94.40	83.76	--	--	--	--	--
108603	104.30	100.44	93.57	82.76	--	--	--	--	--
108616	103.71	99.85	92.98	82.23	--	--	--	--	--
108617	103.71	99.85	92.98	82.22	--	--	--	--	--
108637	104.36	100.42	93.55	83.03	--	--	--	--	--
112535	98.57	95.75	89.34	83.52	--	--	--	--	--
112536	98.25	95.44	89.00	83.12	--	--	--	--	--
112537	104.31	100.45	93.58	82.80	--	--	--	--	--
112538	103.78	99.92	93.05	82.25	--	--	--	--	--
158756	97.35	93.47	86.60	75.86	--	--	--	--	--
159029	103.82	99.93	93.07	82.45	--	--	--	--	--
159142	100.43	96.52	89.66	79.13	--	--	--	--	--
159221	104.39	100.45	93.57	83.04	--	--	--	--	--
159222	104.30	100.44	93.57	82.76	--	--	--	--	--
159402	104.60	100.70	93.84	83.26	--	--	--	--	--
159403	102.20	98.27	91.39	80.82	--	--	--	--	--
159509	104.19	100.23	93.35	82.95	--	--	--	--	--
159510	104.08	100.12	93.25	82.82	--	--	--	--	--
159590	103.81	99.90	93.04	82.51	--	--	--	--	--
292310819	102.63	98.76	91.89	81.14	--	--	--	--	--
292376289	103.78	99.92	93.05	82.25	--	--	--	--	--
292376290	103.80	99.94	93.07	82.30	--	--	--	--	--
292376307	104.62	100.75	93.88	83.20	--	--	--	--	--
292377537	102.24	98.29	91.42	80.94	--	--	--	--	--
292377538	102.95	99.03	92.16	81.54	--	--	--	--	--
292377539	104.67	100.77	93.91	83.33	--	--	--	--	--
292377540	104.94	101.00	94.13	83.64	--	--	--	--	--
292377550	103.99	100.11	93.24	82.60	--	--	--	--	--
292377552	104.66	100.79	93.92	83.23	--	--	--	--	--
292377565	105.06	101.13	94.26	83.70	--	--	--	--	--
292377566	104.70	100.83	93.97	83.27	--	--	--	--	--
292377575	102.51	98.63	91.76	81.03	--	--	--	--	--

Invoergegevens geluidmodel huidige situatie 2017
 Verkeersgegevens 2017

D03071.000138
 Herinrichting N324

Model: huidige situatie
 versie van N324 - N324
 Groep: (hoofdgroep)
 Lijst van Wegen, voor rekenmethode Wegverkeerslawaaai - RMW-2012

Naam	LE (P4) 2k	LE (P4) 4k	LE (P4) 8k
10	--	--	--
11	--	--	--
1060	--	--	--
91361	--	--	--
91362	--	--	--
91364	--	--	--
91365	--	--	--
91920	--	--	--
91921	--	--	--
91922	--	--	--
93495	--	--	--
95136	--	--	--
95892	--	--	--
96720	--	--	--
96721	--	--	--
97499	--	--	--
97500	--	--	--
97502	--	--	--
97511	--	--	--
97522	--	--	--
98365	--	--	--
98366	--	--	--
98394	--	--	--
99175	--	--	--
99176	--	--	--
99178	--	--	--
99194	--	--	--
100785	--	--	--
100787	--	--	--
101613	--	--	--
108358	--	--	--
108359	--	--	--
108603	--	--	--
108616	--	--	--
108617	--	--	--
108637	--	--	--
112535	--	--	--
112536	--	--	--
112537	--	--	--
112538	--	--	--
158756	--	--	--
159029	--	--	--
159142	--	--	--
159221	--	--	--
159222	--	--	--
159402	--	--	--
159403	--	--	--
159509	--	--	--
159510	--	--	--
159590	--	--	--
292310819	--	--	--
292376289	--	--	--
292376290	--	--	--
292376307	--	--	--
292377537	--	--	--
292377538	--	--	--
292377539	--	--	--
292377540	--	--	--
292377550	--	--	--
292377552	--	--	--
292377565	--	--	--
292377566	--	--	--
292377575	--	--	--

Invoergegevens geluidmodel huidige situatie 2017
Verkeersgegevens 2017

D03071.000138
Herinrichting N324

Model: huidige situatie
versie van N324 - N324
Groep: (hoofdgroep)
Lijst van Wegen, voor rekenmethode Wegverkeerslawaaai - RMW-2012

Naam	Omschr.	ISO_H	ISO M	Hdef.	Type	Cpl	Cpl_W	Hbron	Helling	Wegdek
292377576	N324	0.00	0.00	Relatief	Verdeling	False	1.5	0.75	0	WO
292377727	N324	0.00	0.00	Relatief	Verdeling	False	1.5	0.75	0	WO
292384956	N324	0.00	0.00	Relatief	Verdeling	False	1.5	0.75	0	WO
292384957	N324	0.00	0.00	Relatief	Verdeling	False	1.5	0.75	0	WO
292385938	N324	0.00	0.00	Relatief	Verdeling	False	1.5	0.75	0	WO
292385939	N324	0.00	0.00	Relatief	Verdeling	False	1.5	0.75	0	WO
292385940	N324	0.00	0.00	Relatief	Verdeling	False	1.5	0.75	0	WO
292385941	N324	0.00	0.00	Relatief	Verdeling	False	1.5	0.75	0	WO
292385942	N324	0.00	0.00	Relatief	Verdeling	False	1.5	0.75	0	WO
292385943	N324	0.00	0.00	Relatief	Verdeling	False	1.5	0.75	0	WO
292385950	N324	0.00	0.00	Relatief	Verdeling	False	1.5	0.75	0	WO
292385951	N324	0.00	0.00	Relatief	Verdeling	False	1.5	0.75	0	WO
292386070	N324	0.00	0.00	Relatief	Verdeling	False	1.5	0.75	0	WO
292386116	N324	0.00	0.00	Relatief	Verdeling	False	1.5	0.75	0	WO
292386117	N324	0.00	0.00	Relatief	Verdeling	False	1.5	0.75	0	WO
292386118	N324	0.00	0.00	Relatief	Verdeling	False	1.5	0.75	0	WO
292386119	N324	0.00	0.00	Relatief	Verdeling	False	1.5	0.75	0	WO
99194	N324	0.00	0.00	Relatief	Verdeling	False	1.5	0.75	0	WO
292377727	N324	0.00	0.00	Relatief	Verdeling	False	1.5	0.75	0	WO
112536	N324	0.00	0.00	Relatief	Verdeling	False	1.5	0.75	0	WO
112535	N324	0.00	0.00	Relatief	Verdeling	False	1.5	0.75	0	WO
93134	Traverse	0.00	0.00	Relatief	Verdeling	False	1.5	0.75	0	WO
99037	Zandkruiersweg	0.00	--	Relatief	Verdeling	False	1.5	0.75	0	WO
99993	Heibloemstraat	0.00	0.00	Relatief	Verdeling	False	1.5	0.75	0	WO
100509	Hoogveldscheweg	0.00	0.00	Relatief	Verdeling	False	1.5	0.75	0	WO
101031	Steegsenhofseweg	0.00	0.00	Relatief	Verdeling	False	1.5	0.75	0	WO
101169	Hoogveldse zijweg	0.00	0.00	Relatief	Verdeling	False	1.5	0.75	0	WO
101997	Hoogveldscheweg	0.00	0.00	Relatief	Verdeling	False	1.5	0.75	0	WO
102255	Molenstraat	0.00	0.00	Relatief	Verdeling	False	1.5	0.75	0	WO
139687	Graafsebaan	0.00	0.00	Relatief	Verdeling	False	1.5	0.75	0	WO
141340		0.00	0.00	Relatief	Verdeling	False	1.5	0.75	0	WO
157921	Rustvenseweg	0.00	0.00	Relatief	Verdeling	False	1.5	0.75	0	WO
157977	Weversweg	0.00	0.00	Relatief	Verdeling	False	1.5	0.75	0	WO
158126	Rijksweg	0.00	0.00	Relatief	Verdeling	False	1.5	0.75	0	WO
159309	Graafsebaan	0.00	0.00	Relatief	Verdeling	False	1.5	0.75	0	WO
159427	Weversweg	0.00	0.00	Relatief	Verdeling	False	1.5	0.75	0	WO
292310825	Graafsebaan	0.00	0.00	Relatief	Verdeling	False	1.5	0.75	0	WO
292385946	Hoogveldscheweg	0.00	0.00	Relatief	Verdeling	False	1.5	0.75	0	WO
292385947	Hoogveldscheweg	0.00	0.00	Relatief	Verdeling	False	1.5	0.75	0	WO
99037	Zandkruiersweg	0.00	--	Relatief	Verdeling	False	1.5	0.75	0	WO
112539	Industriestraat	0.00	0.00	Relatief	Verdeling	False	1.5	0.75	0	WO
292390235	Industriestraat	0.00	0.00	Relatief	Verdeling	False	1.5	0.75	0	WO
101316	Arnoud van Gelderweg	0.00	0.00	Relatief	Verdeling	False	1.5	0.75	0	WO
158550	Arnoud van Gelderweg	0.00	0.00	Relatief	Verdeling	False	1.5	0.75	0	W9a
158043	Henri Dunantstraat	0.00	0.00	Relatief	Verdeling	False	1.5	0.75	0	WO
158043	Henri Dunantstraat	0.00	0.00	Relatief	Verdeling	False	1.5	0.75	0	WO
96804	Trompetterstraat	0.00	0.00	Relatief	Verdeling	False	1.5	0.75	0	WO
157880	Trompetterstraat	0.00	0.00	Relatief	Verdeling	False	1.5	0.75	0	WO
157880	Trompetterstraat	0.00	0.00	Relatief	Verdeling	False	1.5	0.75	0	WO
159143	St Elisabethstraat	0.00	--	Relatief	Verdeling	False	1.5	0.75	0	WO
159143	St Elisabethstraat	0.00	--	Relatief	Verdeling	False	1.5	0.75	0	WO
159363	Stoofweg	0.00	0.00	Relatief	Verdeling	False	1.5	0.75	0	WO
292384954	Stoofweg	0.00	--	Relatief	Verdeling	False	1.5	0.75	0	WO
292384954	Stoofweg	0.00	--	Relatief	Verdeling	False	1.5	0.75	0	WO
93938	Mgr Borretweg	0.00	0.00	Relatief	Verdeling	False	1.5	0.75	0	WO
108623	Mgr Borretweg	0.00	0.00	Relatief	Verdeling	False	1.5	0.75	0	WO
94806	Generaal de Bonsweg	0.00	0.00	Relatief	Verdeling	False	1.5	0.75	0	WO
97082	Generaal de Bonsweg	0.00	0.00	Relatief	Verdeling	False	1.5	0.75	0	WO
97082	Generaal de Bonsweg	0.00	0.00	Relatief	Verdeling	False	1.5	0.75	0	WO
97879	Tolschestraat	0.00	0.00	Relatief	Verdeling	False	1.5	0.75	0	WO
111651	Venesteinlaan	0.00	0.00	Relatief	Verdeling	False	1.5	0.75	0	WO
108212	Mgr Borretstraat	0.00	0.00	Relatief	Verdeling	False	1.5	0.75	0	WO
108212	Mgr Borretstraat	0.00	0.00	Relatief	Verdeling	False	1.5	0.75	0	WO

Invoergegevens geluidmodel huidige situatie 2017
Verkeersgegevens 2017

D03071.000138
Herinrichting N324

Model: huidige situatie
versie van N324 - N324
Groep: (hoofdgroep)
Lijst van Wegen, voor rekenmethode Wegverkeerslawaaai - RMW-2012

Naam	V(MR(D))	V(MR(A))	V(MR(N))	V(MR(P4))	V(LV(D))	V(LV(A))	V(LV(N))	V(LV(P4))	V(MV(D))	V(MV(A))
292377576	--	--	--	--	80	80	80	--	80	80
292377727	--	--	--	--	40	40	40	--	40	40
292384956	--	--	--	--	80	80	80	--	80	80
292384957	--	--	--	--	80	80	80	--	80	80
292385938	--	--	--	--	80	80	80	--	80	80
292385939	--	--	--	--	80	80	80	--	80	80
292385940	--	--	--	--	80	80	80	--	80	80
292385941	--	--	--	--	80	80	80	--	80	80
292385942	--	--	--	--	80	80	80	--	80	80
292385943	--	--	--	--	80	80	80	--	80	80
292385950	--	--	--	--	80	80	80	--	80	80
292385951	--	--	--	--	80	80	80	--	80	80
292386070	--	--	--	--	80	80	80	--	80	80
292386116	--	--	--	--	80	80	80	--	80	80
292386117	--	--	--	--	80	80	80	--	80	80
292386118	--	--	--	--	80	80	80	--	80	80
292386119	--	--	--	--	80	80	80	--	80	80
99194	--	--	--	--	80	80	80	--	80	80
292377727	--	--	--	--	80	80	80	--	80	80
112536	--	--	--	--	80	80	80	--	80	80
112535	--	--	--	--	80	80	80	--	80	80
93134	--	--	--	--	50	50	50	--	50	50
99037	--	--	--	--	60	60	60	--	60	60
99993	--	--	--	--	60	60	60	--	60	60
100509	--	--	--	--	60	60	60	--	60	60
101031	--	--	--	--	60	60	60	--	60	60
101169	--	--	--	--	60	60	60	--	60	60
101997	--	--	--	--	60	60	60	--	60	60
102255	--	--	--	--	60	60	60	--	60	60
139687	--	--	--	--	60	60	60	--	60	60
141340	--	--	--	--	60	60	60	--	60	60
157921	--	--	--	--	60	60	60	--	60	60
157977	--	--	--	--	60	60	60	--	60	60
158126	--	--	--	--	60	60	60	--	60	60
159309	--	--	--	--	60	60	60	--	60	60
159427	--	--	--	--	60	60	60	--	60	60
292310825	--	--	--	--	60	60	60	--	60	60
292385946	--	--	--	--	60	60	60	--	60	60
292385947	--	--	--	--	60	60	60	--	60	60
99037	--	--	--	--	60	60	60	--	60	60
112539	--	--	--	--	80	80	80	--	80	80
292390235	--	--	--	--	50	50	50	--	50	50
101316	--	--	--	--	50	50	50	--	50	50
158550	--	--	--	--	50	50	50	--	50	50
158043	--	--	--	--	50	50	50	--	50	50
158043	--	--	--	--	80	80	80	--	80	80
96804	--	--	--	--	30	30	30	--	30	30
157880	--	--	--	--	30	30	30	--	30	30
157880	--	--	--	--	30	30	30	--	30	30
159143	--	--	--	--	50	50	50	--	50	50
159143	--	--	--	--	50	50	50	--	50	50
159363	--	--	--	--	50	50	50	--	50	50
292384954	--	--	--	--	50	50	50	--	50	50
292384954	--	--	--	--	50	50	50	--	50	50
93938	--	--	--	--	50	50	50	--	50	50
108623	--	--	--	--	50	50	50	--	50	50
94806	--	--	--	--	60	60	60	--	60	60
97082	--	--	--	--	60	60	60	--	60	60
97082	--	--	--	--	60	60	60	--	60	60
97879	--	--	--	--	30	30	30	--	30	30
111651	--	--	--	--	60	60	60	--	60	60
108212	--	--	--	--	60	60	60	--	60	60
108212	--	--	--	--	60	60	60	--	60	60

Invoergegevens geluidmodel huidige situatie 2017
Verkeersgegevens 2017

D03071.000138
Herinrichting N324

Model: huidige situatie
versie van N324 - N324
Groep: (hoofdgroep)
Lijst van Wegen, voor rekenmethode Wegverkeerslawaaai - RMW-2012

Naam	V(MV(N))	V(MV(P4))	V(ZV(D))	V(ZV(A))	V(ZV(N))	V(ZV(P4))	Totaal aantal	%Int(D)	%Int(A)	%Int(N)
292377576	80	--	80	80	80	--	8995.30	6.81	2.80	0.88
292377727	40	--	40	40	40	--	6977.00	6.78	2.86	0.90
292384956	80	--	80	80	80	--	17215.21	6.79	2.85	0.89
292384957	80	--	80	80	80	--	17215.21	6.82	2.79	0.88
292385938	80	--	80	80	80	--	14656.15	6.79	2.85	0.90
292385939	80	--	80	80	80	--	14656.15	6.81	2.80	0.88
292385940	80	--	80	80	80	--	14612.42	6.81	2.80	0.88
292385941	80	--	80	80	80	--	14612.42	6.79	2.85	0.90
292385942	80	--	80	80	80	--	17444.24	6.79	2.83	0.89
292385943	80	--	80	80	80	--	17444.24	6.82	2.78	0.88
292385950	80	--	80	80	80	--	16513.64	6.78	2.86	0.90
292385951	80	--	80	80	80	--	16513.64	6.80	2.82	0.89
292386070	80	--	80	80	80	--	13859.01	6.81	2.81	0.88
292386116	80	--	80	80	80	--	13950.63	6.78	2.86	0.90
292386117	80	--	80	80	80	--	13950.63	6.81	2.81	0.88
292386118	80	--	80	80	80	--	13859.01	6.78	2.86	0.90
292386119	80	--	80	80	80	--	13859.01	6.81	2.81	0.88
99194	80	--	80	80	80	--	13954.80	6.81	2.82	0.88
292377727	80	--	80	80	80	--	13859.01	6.78	2.86	0.90
112536	80	--	80	80	80	--	13122.38	6.80	2.84	0.89
112535	80	--	80	80	80	--	14557.46	6.78	2.86	0.90
93134	50	--	50	50	50	--	3465.11	7.09	2.70	0.52
99037	60	--	60	60	60	--	264.75	6.85	2.71	0.87
99993	60	--	60	60	60	--	454.94	6.88	2.65	0.86
100509	60	--	60	60	60	--	149.56	6.88	2.64	0.85
101031	60	--	60	60	60	--	370.52	6.87	2.67	0.86
101169	60	--	60	60	60	--	442.19	6.87	2.67	0.86
101997	60	--	60	60	60	--	253.62	6.82	2.80	0.88
102255	60	--	60	60	60	--	820.82	6.88	2.64	0.86
139687	60	--	60	60	60	--	7986.71	6.77	2.88	0.90
141340	60	--	60	60	60	--	7986.71	6.77	2.88	0.90
157921	60	--	60	60	60	--	95.65	6.90	2.60	0.85
157977	60	--	60	60	60	--	820.82	6.88	2.64	0.86
158126	60	--	60	60	60	--	1759.94	6.85	2.72	0.87
159309	60	--	60	60	60	--	7978.88	6.78	2.87	0.89
159427	60	--	60	60	60	--	1759.94	6.86	2.70	0.86
292310825	60	--	60	60	60	--	7986.71	6.87	2.67	0.86
292385946	60	--	60	60	60	--	149.56	6.88	2.64	0.85
292385947	60	--	60	60	60	--	149.56	6.88	2.64	0.85
99037	60	--	60	60	60	--	264.75	6.85	2.71	0.87
112539	80	--	80	80	80	--	2083.94	7.08	2.69	0.53
292390235	50	--	50	50	50	--	1657.95	7.08	2.69	0.53
101316	50	--	50	50	50	--	45.68	7.04	2.72	0.58
158550	50	--	50	50	50	--	380.43	7.01	2.59	0.70
158043	50	--	50	50	50	--	3612.04	7.10	2.70	0.50
158043	80	--	80	80	80	--	3612.04	7.10	2.70	0.50
96804	30	--	30	30	30	--	2844.30	7.09	2.70	0.51
157880	30	--	30	30	30	--	2067.26	7.09	2.70	0.51
157880	30	--	30	30	30	--	2067.26	7.09	2.70	0.51
159143	50	--	50	50	50	--	9282.78	6.88	2.95	0.70
159143	50	--	50	50	50	--	9282.78	6.88	2.95	0.70
159363	50	--	50	50	50	--	6228.35	6.89	2.92	0.70
292384954	50	--	50	50	50	--	6228.35	6.90	2.90	0.70
292384954	50	--	50	50	50	--	6228.35	6.90	2.90	0.70
93938	50	--	50	50	50	--	5156.68	6.89	2.92	0.70
108623	50	--	50	50	50	--	2105.19	6.90	2.90	0.70
94806	60	--	60	60	60	--	6360.76	6.87	2.67	0.86
97082	60	--	60	60	60	--	5493.45	6.87	2.67	0.86
97082	60	--	60	60	60	--	5493.45	6.87	2.67	0.86
97879	30	--	30	30	30	--	1675.15	7.10	2.69	0.51
111651	60	--	60	60	60	--	705.52	6.90	2.61	0.85
108212	60	--	60	60	60	--	1357.74	6.89	2.91	0.70
108212	60	--	60	60	60	--	1357.74	6.89	2.91	0.70

Invoergegevens geluidmodel huidige situatie 2017
Verkeersgegevens 2017

D03071.000138
Herinrichting N324

Model: huidige situatie
versie van N324 - N324
Groep: (hoofdgroep)
Lijst van Wegen, voor rekenmethode Wegverkeerslawaaai - RMW-2012

Naam	%Int(P4)	%MR(D)	%MR(A)	%MR(N)	%MR(P4)	%LV(D)	%LV(A)	%LV(N)	%LV(P4)	%MV(D)	%MV(A)	%MV(N)	%MV(P4)
292377576	--	--	--	--	--	85.30	78.12	81.15	--	8.56	11.12	8.26	--
292377727	--	--	--	--	--	82.41	73.70	76.70	--	8.59	10.90	8.11	--
292384956	--	--	--	--	--	82.66	74.17	77.25	--	8.86	11.28	8.41	--
292384957	--	--	--	--	--	86.12	79.46	82.53	--	8.68	11.36	8.45	--
292385938	--	--	--	--	--	83.24	74.82	77.73	--	8.18	10.43	7.76	--
292385939	--	--	--	--	--	85.39	78.34	81.42	--	8.77	11.41	8.48	--
292385940	--	--	--	--	--	85.08	77.93	81.07	--	9.00	11.69	8.70	--
292385941	--	--	--	--	--	82.95	74.48	77.46	--	8.47	10.78	8.02	--
292385942	--	--	--	--	--	83.91	75.85	78.77	--	8.19	10.50	7.80	--
292385943	--	--	--	--	--	86.49	79.95	82.94	--	8.38	10.99	8.16	--
292385950	--	--	--	--	--	81.78	72.97	76.13	--	9.25	11.70	8.74	--
292385951	--	--	--	--	--	83.74	76.02	79.26	--	9.46	12.18	9.09	--
292386070	--	--	--	--	--	84.49	77.12	80.34	--	9.32	12.06	8.99	--
292386116	--	--	--	--	--	82.56	73.90	76.89	--	8.52	10.81	8.05	--
292386117	--	--	--	--	--	84.60	77.28	80.48	--	9.25	11.98	8.93	--
292386118	--	--	--	--	--	82.41	73.70	76.70	--	8.59	10.90	8.11	--
292386119	--	--	--	--	--	84.49	77.12	80.34	--	9.32	12.06	8.99	--
99194	--	--	--	--	--	84.08	76.58	79.85	--	9.56	12.35	9.21	--
292377727	--	--	--	--	--	82.41	73.70	76.70	--	8.59	10.90	8.11	--
112536	--	--	--	--	--	82.77	74.75	78.13	--	10.11	12.95	9.68	--
112535	--	--	--	--	--	82.46	73.79	76.81	--	8.64	10.96	8.16	--
93134	--	--	--	--	--	93.32	93.09	89.76	--	3.30	2.89	3.60	--
99037	--	--	--	--	--	91.86	87.57	89.60	--	4.56	6.16	4.51	--
99993	--	--	--	--	--	96.00	93.70	94.74	--	2.40	3.32	2.40	--
100509	--	--	--	--	--	96.85	95.23	96.21	--	2.24	3.12	2.26	--
101031	--	--	--	--	--	95.11	92.22	93.40	--	2.27	3.12	2.26	--
101169	--	--	--	--	--	94.21	91.43	93.19	--	4.27	5.88	4.29	--
101997	--	--	--	--	--	84.60	77.64	81.11	--	9.32	12.13	9.07	--
102255	--	--	--	--	--	97.45	95.93	96.61	--	1.30	1.81	1.31	--
139687	--	--	--	--	--	80.46	71.15	74.37	--	9.63	12.08	9.04	--
141340	--	--	--	--	--	80.46	71.15	74.37	--	9.63	12.08	9.04	--
157921	--	--	--	--	--	100.00	100.00	100.00	--	2.38	3.31	2.39	--
157977	--	--	--	--	--	97.47	95.87	96.49	--	1.30	1.81	1.31	--
158126	--	--	--	--	--	90.58	85.77	88.10	--	5.43	7.30	5.36	--
159309	--	--	--	--	--	80.32	71.45	75.05	--	9.63	12.15	9.13	--
159427	--	--	--	--	--	92.08	88.06	90.15	--	4.91	6.66	4.88	--
292310825	--	--	--	--	--	94.54	91.67	93.18	--	3.73	5.12	3.73	--
292385946	--	--	--	--	--	96.85	95.23	96.21	--	2.24	3.12	2.26	--
292385947	--	--	--	--	--	100.00	100.00	100.00	--	2.24	3.12	2.26	--
99037	--	--	--	--	--	91.86	87.57	89.60	--	4.56	6.16	4.51	--
112539	--	--	--	--	--	88.71	88.69	84.03	--	6.83	6.00	7.35	--
292390235	--	--	--	--	--	87.89	87.95	83.14	--	7.63	6.71	8.19	--
101316	--	--	--	--	--	72.23	71.20	61.34	--	12.31	10.67	11.87	--
158550	--	--	--	--	--	0.08	0.09	0.06	--	69.78	63.04	56.27	--
158043	--	--	--	--	--	98.37	98.39	97.64	--	1.05	0.93	1.19	--
158043	--	--	--	--	--	98.37	98.39	97.64	--	1.05	0.93	1.19	--
96804	--	--	--	--	--	95.32	95.39	93.40	--	3.10	2.73	3.45	--
157880	--	--	--	--	--	94.84	94.93	92.76	--	3.46	3.04	3.84	--
157880	--	--	--	--	--	94.84	94.93	92.76	--	3.46	3.04	3.84	--
159143	--	--	--	--	--	86.48	84.87	85.88	--	7.45	7.37	6.01	--
159143	--	--	--	--	--	86.48	84.87	85.88	--	7.45	7.37	6.01	--
159363	--	--	--	--	--	94.39	93.67	94.15	--	3.16	3.16	2.56	--
292384954	--	--	--	--	--	98.45	98.28	98.46	--	1.03	1.04	0.84	--
292384954	--	--	--	--	--	98.45	98.28	98.46	--	1.03	1.04	0.84	--
93938	--	--	--	--	--	95.03	94.30	94.65	--	2.47	2.46	1.99	--
108623	--	--	--	--	--	98.90	98.75	98.84	--	0.59	0.59	0.48	--
94806	--	--	--	--	--	94.75	91.86	93.26	--	3.34	4.59	3.33	--
97082	--	--	--	--	--	94.22	91.25	92.89	--	4.09	5.62	4.09	--
97082	--	--	--	--	--	94.22	91.25	92.89	--	4.09	5.62	4.09	--
97879	--	--	--	--	--	93.50	93.75	91.30	--	4.80	4.23	5.32	--
111651	--	--	--	--	--	99.44	99.11	99.27	--	0.31	0.43	0.31	--
108212	--	--	--	--	--	95.91	95.36	95.71	--	2.27	2.28	1.84	--
108212	--	--	--	--	--	95.91	95.36	95.71	--	2.27	2.28	1.84	--

Invoergegevens geluidmodel huidige situatie 2017
Verkeersgegevens 2017

D03071.000138
Herinrichting N324

Model: huidige situatie
versie van N324 - N324
Groep: (hoofdgroep)
Lijst van Wegen, voor rekenmethode Wegverkeerslawaaï - RMW-2012

Naam	%ZV(D)	%ZV(A)	%ZV(N)	%ZV(P4)	MR(D)	MR(A)	MR(N)	MR(P4)	LV(D)	LV(A)	LV(N)	LV(P4)
292377576	6.14	10.76	10.59	--	--	--	--	--	522.53	196.76	64.24	--
292377727	9.00	15.40	15.18	--	--	--	--	--	389.83	147.06	48.16	--
292384956	8.47	14.55	14.35	--	--	--	--	--	966.22	363.90	118.36	--
292384957	5.20	9.18	9.03	--	--	--	--	--	1011.12	381.65	125.03	--
292385938	8.58	14.75	14.51	--	--	--	--	--	828.37	312.52	102.53	--
292385939	5.84	10.25	10.09	--	--	--	--	--	852.26	321.49	105.01	--
292385940	5.92	10.38	10.22	--	--	--	--	--	846.64	318.85	104.25	--
292385941	8.58	14.74	14.52	--	--	--	--	--	823.02	310.17	101.87	--
292385942	7.89	13.65	13.43	--	--	--	--	--	993.88	374.45	122.29	--
292385943	5.13	9.06	8.91	--	--	--	--	--	1028.97	387.72	127.32	--
292385950	8.97	15.32	15.14	--	--	--	--	--	915.63	344.63	113.15	--
292385951	6.80	11.80	11.65	--	--	--	--	--	940.34	354.01	116.49	--
292386070	6.19	10.82	10.67	--	--	--	--	--	797.42	300.33	97.98	--
292386116	8.93	15.29	15.06	--	--	--	--	--	780.90	294.85	96.54	--
292386117	6.15	10.74	10.59	--	--	--	--	--	803.73	302.95	98.80	--
292386118	9.00	15.40	15.18	--	--	--	--	--	774.36	292.12	95.67	--
292386119	6.19	10.82	10.67	--	--	--	--	--	797.42	300.33	97.98	--
99194	6.36	11.08	10.94	--	--	--	--	--	799.03	301.36	98.06	--
292377727	9.00	15.40	15.18	--	--	--	--	--	774.36	292.12	95.67	--
112536	7.12	12.31	12.18	--	--	--	--	--	738.57	278.58	91.25	--
112535	8.90	15.25	15.03	--	--	--	--	--	813.88	307.22	100.63	--
93134	3.38	4.02	6.64	--	--	--	--	--	229.27	87.09	16.17	--
99037	3.58	6.26	5.89	--	--	--	--	--	16.66	6.28	2.06	--
99993	1.60	2.98	2.85	--	--	--	--	--	30.05	11.30	3.71	--
100509	0.91	1.65	1.53	--	--	--	--	--	9.97	3.76	1.22	--
101031	2.62	4.67	4.34	--	--	--	--	--	24.21	9.12	2.98	--
101169	1.51	2.69	2.52	--	--	--	--	--	28.62	10.79	3.54	--
101997	6.08	10.23	9.82	--	--	--	--	--	14.63	5.51	1.81	--
102255	1.25	2.25	2.08	--	--	--	--	--	55.03	20.79	6.82	--
139687	9.91	16.77	16.60	--	--	--	--	--	435.05	163.66	53.46	--
141340	9.91	16.77	16.60	--	--	--	--	--	435.05	163.66	53.46	--
157921	1.20	2.25	2.15	--	--	--	--	--	6.60	2.49	0.81	--
157977	1.23	2.31	2.21	--	--	--	--	--	55.04	20.77	6.81	--
158126	3.99	6.93	6.54	--	--	--	--	--	109.20	41.06	13.49	--
159309	10.05	16.40	15.82	--	--	--	--	--	434.51	163.62	53.29	--
159427	3.01	5.28	4.97	--	--	--	--	--	111.17	41.84	13.64	--
292310825	1.73	3.21	3.09	--	--	--	--	--	518.73	195.48	64.00	--
292385946	0.91	1.65	1.53	--	--	--	--	--	9.97	3.76	1.22	--
292385947	0.91	1.65	1.53	--	--	--	--	--	10.29	3.95	1.27	--
99037	3.58	6.26	5.89	--	--	--	--	--	16.66	6.28	2.06	--
112539	4.46	5.30	8.62	--	--	--	--	--	130.89	49.72	9.28	--
292390235	4.49	5.35	8.67	--	--	--	--	--	103.17	39.22	7.31	--
101316	15.46	18.13	26.79	--	--	--	--	--	2.32	0.88	0.16	--
158550	30.14	36.87	43.67	--	--	--	--	--	0.02	0.01	--	--
158043	0.58	0.69	1.17	--	--	--	--	--	252.27	95.95	17.63	--
158043	0.58	0.69	1.17	--	--	--	--	--	252.27	95.95	17.63	--
96804	1.58	1.88	3.16	--	--	--	--	--	192.22	73.26	13.55	--
157880	1.70	2.03	3.40	--	--	--	--	--	139.01	52.99	9.78	--
157880	1.70	2.03	3.40	--	--	--	--	--	139.01	52.99	9.78	--
159143	6.06	7.75	8.11	--	--	--	--	--	552.31	232.41	55.80	--
159143	6.06	7.75	8.11	--	--	--	--	--	552.31	232.41	55.80	--
159363	2.45	3.17	3.30	--	--	--	--	--	405.06	170.36	41.05	--
292384954	0.52	0.68	0.70	--	--	--	--	--	423.09	177.52	42.93	--
292384954	0.52	0.68	0.70	--	--	--	--	--	423.09	177.52	42.93	--
93938	2.50	3.24	3.36	--	--	--	--	--	337.64	141.99	34.17	--
108623	0.51	0.66	0.68	--	--	--	--	--	143.66	60.29	14.57	--
94806	1.91	3.55	3.41	--	--	--	--	--	414.04	156.01	51.02	--
97082	1.69	3.13	3.02	--	--	--	--	--	355.59	133.84	43.88	--
97082	1.69	3.13	3.02	--	--	--	--	--	355.59	133.84	43.88	--
97879	1.70	2.03	3.38	--	--	--	--	--	111.20	42.25	7.80	--
111651	0.25	0.46	0.42	--	--	--	--	--	48.41	18.25	5.95	--
108212	1.82	2.36	2.45	--	--	--	--	--	89.72	37.68	9.10	--
108212	1.82	2.36	2.45	--	--	--	--	--	89.72	37.68	9.10	--

Invoergegevens geluidmodel huidige situatie 2017
Verkeersgegevens 2017

D03071.000138
Herinrichting N324

Model: huidige situatie
versie van N324 - N324
Groep: (hoofdgroep)
Lijst van Wegen, voor rekenmethode Wegverkeerslawaaï - RMW-2012

Naam	MV(D)	MV(A)	MV(N)	MV(P4)	ZV(D)	ZV(A)	ZV(N)	ZV(P4)	LE (D) 63	LE (D) 125
292377576	52.44	28.01	6.54	--	37.61	27.10	8.38	--	82.88	92.43
292377727	40.63	21.75	5.09	--	42.57	30.73	9.53	--	85.28	91.87
292384956	103.57	55.34	12.89	--	99.01	71.39	21.99	--	86.35	95.68
292384957	101.91	54.56	12.80	--	61.05	44.09	13.68	--	85.43	95.11
292385938	81.40	43.57	10.24	--	85.38	61.61	19.14	--	85.63	94.89
292385939	87.53	46.82	10.94	--	58.29	42.06	13.01	--	84.93	94.54
292385940	89.56	47.83	11.19	--	58.91	42.47	13.14	--	84.96	94.58
292385941	84.04	44.89	10.55	--	85.13	61.39	19.10	--	85.64	94.92
292385942	97.01	51.84	12.11	--	93.45	67.39	20.85	--	86.21	95.53
292385943	99.70	53.30	12.53	--	61.03	43.94	13.68	--	85.43	95.10
292385950	103.57	55.26	12.99	--	100.43	72.35	22.50	--	86.32	95.63
292385951	106.23	56.72	13.36	--	76.36	54.95	17.12	--	85.78	95.33
292386070	87.96	46.97	10.96	--	58.42	42.14	13.01	--	84.84	94.45
292386116	80.59	43.13	10.11	--	84.46	61.01	18.91	--	85.53	94.78
292386117	87.88	46.96	10.96	--	58.43	42.10	13.00	--	84.85	94.46
292386118	80.72	43.20	10.12	--	84.57	61.04	18.93	--	85.52	94.77
292386119	87.96	46.97	10.96	--	58.42	42.14	13.01	--	84.84	94.45
99194	90.85	48.60	11.31	--	60.44	43.60	13.43	--	84.94	94.55
292377727	80.72	43.20	10.12	--	84.57	61.04	18.93	--	85.52	94.77
112536	90.21	48.26	11.31	--	63.53	45.88	14.22	--	84.92	94.49
112535	85.28	45.63	10.69	--	87.84	63.49	19.69	--	85.71	94.98
93134	8.11	2.70	0.65	--	8.30	3.76	1.20	--	79.69	86.81
99037	0.83	0.44	0.10	--	0.65	0.45	0.14	--	68.52	76.63
99993	0.75	0.40	0.09	--	0.50	0.36	0.11	--	69.62	77.61
100509	0.23	0.12	0.03	--	0.09	0.07	0.02	--	64.38	72.41
101031	0.58	0.31	0.07	--	0.67	0.46	0.14	--	69.20	77.09
101169	1.30	0.69	0.16	--	0.46	0.32	0.10	--	69.83	78.08
101997	1.61	0.86	0.20	--	1.05	0.73	0.22	--	69.77	78.09
102255	0.73	0.39	0.09	--	0.71	0.49	0.15	--	71.75	79.59
139687	52.07	27.79	6.50	--	53.58	38.57	11.93	--	85.69	93.83
141340	52.07	27.79	6.50	--	53.58	38.57	11.93	--	85.69	93.83
157921	0.16	0.08	0.02	--	0.08	0.06	0.02	--	62.76	70.77
157977	0.73	0.39	0.09	--	0.69	0.50	0.16	--	71.74	79.58
158126	6.55	3.49	0.82	--	4.81	3.32	1.00	--	77.04	85.20
159309	52.10	27.82	6.48	--	54.37	37.55	11.23	--	85.72	93.86
159427	5.93	3.16	0.74	--	3.63	2.51	0.75	--	76.59	84.78
292310825	20.47	10.92	2.56	--	9.49	6.85	2.12	--	82.39	90.56
292385946	0.23	0.12	0.03	--	0.09	0.07	0.02	--	64.38	72.41
292385947	0.23	0.12	0.03	--	0.09	0.07	0.02	--	64.48	72.51
99037	0.83	0.44	0.10	--	0.65	0.45	0.14	--	68.52	76.63
112539	10.08	3.36	0.81	--	6.58	2.97	0.95	--	75.99	85.61
292390235	8.96	2.99	0.72	--	5.27	2.39	0.76	--	77.64	85.09
101316	0.40	0.13	0.03	--	0.50	0.23	0.07	--	64.90	72.37
158550	18.61	6.21	1.50	--	8.04	3.63	1.16	--	86.15	94.62
158043	2.69	0.91	0.21	--	1.49	0.67	0.21	--	77.92	84.67
158043	2.69	0.91	0.21	--	1.49	0.67	0.21	--	75.77	85.41
96804	6.25	2.10	0.50	--	3.19	1.44	0.46	--	78.55	82.99
157880	5.07	1.70	0.40	--	2.49	1.13	0.36	--	77.35	81.85
157880	5.07	1.70	0.40	--	2.49	1.13	0.36	--	77.35	81.85
159143	47.58	20.18	3.91	--	38.70	21.22	5.27	--	85.42	92.84
159143	47.58	20.18	3.91	--	38.70	21.22	5.27	--	85.42	92.84
159363	13.56	5.75	1.12	--	10.51	5.77	1.44	--	81.69	88.80
292384954	4.43	1.88	0.37	--	2.23	1.23	0.31	--	80.12	86.86
292384954	4.43	1.88	0.37	--	2.23	1.23	0.31	--	80.12	86.86
93938	8.78	3.70	0.72	--	8.88	4.88	1.21	--	80.74	87.77
108623	0.86	0.36	0.07	--	0.74	0.40	0.10	--	75.26	81.90
94806	14.60	7.80	1.82	--	8.35	6.03	1.87	--	81.42	89.51
97082	15.44	8.24	1.93	--	6.38	4.59	1.43	--	80.82	89.03
97082	15.44	8.24	1.93	--	6.38	4.59	1.43	--	80.82	89.03
97879	5.71	1.91	0.45	--	2.02	0.91	0.29	--	76.90	81.47
111651	0.15	0.08	0.02	--	0.12	0.08	0.03	--	70.22	77.94
108212	2.12	0.90	0.17	--	1.70	0.93	0.23	--	74.46	82.41
108212	2.12	0.90	0.17	--	1.70	0.93	0.23	--	74.46	82.41

Invoergegevens geluidmodel huidige situatie 2017
Verkeersgegevens 2017

D03071.000138
Herinrichting N324

Model: huidige situatie
versie van N324 - N324
Groep: (hoofdgroep)
Lijst van Wegen, voor rekenmethode Wegverkeerslawaaai - RMW-2012

Naam	LE (D) 250	LE (D) 500	LE (D) 1k	LE (D) 2k	LE (D) 4k	LE (D) 8k	LE (A) 63	LE (A) 125	LE (A) 250
292377576	97.76	104.84	110.48	106.65	99.79	89.01	80.39	89.68	95.07
292377727	100.27	102.16	106.43	103.57	97.08	90.90	82.96	89.68	98.19
292384956	101.05	108.24	113.46	109.60	102.74	92.05	84.05	93.08	98.53
292384957	100.42	107.42	113.24	109.42	102.57	91.75	82.85	92.29	97.67
292385938	100.27	107.51	112.75	108.89	102.02	91.32	83.34	92.30	97.76
292385939	99.86	106.89	112.58	108.76	101.90	91.11	82.41	91.77	97.16
292385940	99.90	106.92	112.58	108.75	101.90	91.12	82.45	91.81	97.20
292385941	100.30	107.52	112.75	108.88	102.02	91.32	83.35	92.33	97.78
292385942	100.90	108.11	113.46	109.61	102.74	92.01	83.86	92.90	98.34
292385943	100.41	107.43	113.28	109.47	102.61	91.78	82.83	92.27	97.64
292385950	101.01	108.20	113.31	109.45	102.59	91.93	84.04	93.05	98.51
292385951	100.67	107.72	113.17	109.34	102.49	91.76	83.34	92.62	98.03
292386070	99.78	106.79	112.37	108.55	101.69	90.94	82.35	91.70	97.10
292386116	100.16	107.40	112.56	108.70	101.83	91.15	83.26	92.21	97.67
292386117	99.79	106.81	112.40	108.57	101.72	90.96	82.36	91.71	97.10
292386118	100.16	107.39	112.54	108.67	101.81	91.13	83.26	92.21	97.67
292386119	99.78	106.79	112.37	108.55	101.69	90.94	82.35	91.70	97.10
99194	99.88	106.89	112.42	108.59	101.74	91.00	82.47	91.82	97.22
292377727	100.16	107.39	112.54	108.67	101.81	91.13	83.26	92.21	97.67
112536	99.83	106.85	112.21	108.38	101.53	90.83	82.52	91.81	97.22
112535	100.36	107.59	112.75	108.88	102.02	91.34	83.45	92.41	97.87
93134	93.54	98.55	104.27	100.86	94.14	84.98	75.67	82.75	89.48
99037	82.77	88.57	94.53	90.97	84.18	74.25	65.62	73.70	80.06
99993	83.37	89.87	96.60	93.00	86.18	75.74	66.30	74.31	80.31
100509	78.04	84.69	91.68	88.08	81.25	70.67	60.80	68.90	74.74
101031	82.95	89.40	95.82	92.21	85.40	75.10	66.08	73.95	80.08
101169	84.03	89.96	96.52	92.96	86.16	75.93	66.52	74.84	81.00
101997	84.54	89.60	94.74	91.25	84.51	75.20	67.16	75.42	82.02
102255	85.12	92.11	99.08	95.46	88.63	77.98	68.23	76.08	81.85
139687	100.37	105.50	110.07	106.57	99.84	90.81	83.44	91.46	98.14
141340	100.37	105.50	110.07	106.57	99.84	90.81	83.44	91.46	98.14
157921	76.45	83.04	89.93	86.33	79.51	68.98	59.27	67.32	73.22
157977	85.10	92.10	99.08	95.45	88.63	77.97	68.26	76.10	81.88
158126	91.41	97.04	102.83	99.28	92.50	82.70	74.19	82.32	88.74
159309	100.40	105.53	110.08	106.58	99.86	90.83	83.36	91.40	98.07
159427	90.90	96.64	102.71	99.16	92.37	82.40	73.60	81.78	88.11
292310825	96.48	102.55	109.10	105.52	98.72	88.46	79.17	87.36	93.51
292385946	78.04	84.69	91.68	88.08	81.25	70.67	60.80	68.90	74.74
292385947	78.11	84.80	91.81	88.20	81.38	70.79	60.94	69.02	74.84
99037	82.77	88.57	94.53	90.97	84.18	74.25	65.62	73.70	80.06
112539	90.91	98.01	104.14	100.32	93.46	82.55	71.99	81.41	86.73
292390235	92.26	96.17	101.39	98.11	91.43	83.00	73.55	80.93	88.07
101316	79.87	83.34	87.14	83.97	77.40	70.09	61.05	68.44	75.92
158550	101.62	100.58	101.28	94.98	90.05	85.12	82.03	90.37	97.34
158043	90.30	97.16	103.94	100.43	93.64	83.28	73.75	80.48	86.11
158043	90.56	98.08	106.13	102.33	95.43	84.12	71.62	81.20	86.36
96804	91.96	93.73	98.84	95.99	89.44	83.31	74.34	78.86	87.74
157880	90.94	92.44	97.52	94.70	88.16	82.23	73.14	77.72	86.71
157880	90.94	92.44	97.52	94.70	88.16	82.23	73.14	77.72	86.71
159143	100.04	103.98	108.94	105.66	99.00	90.73	82.18	89.56	96.81
159143	100.04	103.98	108.94	105.66	99.00	90.73	82.18	89.56	96.81
159363	95.40	100.58	106.55	103.14	96.40	87.02	78.27	85.38	92.06
292384954	92.46	99.36	106.17	102.66	95.86	85.48	76.46	83.21	88.88
292384954	92.46	99.36	106.17	102.66	95.86	85.48	76.46	83.21	88.88
93938	94.26	99.70	105.71	102.27	95.52	86.04	77.33	84.36	90.95
108623	87.28	94.58	101.44	97.91	91.11	80.60	71.59	78.24	83.70
94806	95.41	101.59	108.12	104.53	97.73	87.45	78.23	86.34	92.48
97082	94.98	100.96	107.48	103.91	97.11	86.89	77.60	85.84	92.02
97082	94.98	100.96	107.48	103.91	97.11	86.89	77.60	85.84	92.02
97879	90.88	91.68	96.72	94.00	87.48	81.98	72.62	77.26	86.55
111651	82.97	90.76	98.27	94.63	87.79	76.79	66.17	73.90	79.04
108212	88.18	94.71	101.37	97.77	90.95	80.53	70.98	78.90	84.73
108212	88.18	94.71	101.37	97.77	90.95	80.53	70.98	78.90	84.73

Invoergegevens geluidmodel huidige situatie 2017
Verkeersgegevens 2017

D03071.000138
Herinrichting N324

Model: huidige situatie
versie van N324 - N324
Groep: (hoofdgroep)
Lijst van Wegen, voor rekenmethode Wegverkeerslawaaï - RMW-2012

Naam	LE (A) 500	LE (A) 1k	LE (A) 2k	LE (A) 4k	LE (A) 8k	LE (N) 63	LE (N) 125	LE (N) 250	LE (N) 500
292377576	102.23	106.98	103.11	96.26	85.70	75.13	84.22	89.63	96.97
292377727	99.84	103.55	100.80	94.40	88.74	77.61	84.30	92.71	94.65
292384956	105.83	110.13	106.21	99.35	88.91	78.80	87.64	93.10	100.57
292384957	104.73	109.68	105.83	98.98	88.39	77.59	86.83	92.21	99.46
292385938	105.11	109.43	105.50	98.64	88.19	78.14	86.92	92.39	99.91
292385939	104.27	109.07	105.21	98.36	87.80	77.15	86.30	91.70	99.00
292385940	104.30	109.07	105.21	98.36	87.81	77.19	86.34	91.74	99.03
292385941	105.12	109.42	105.50	98.64	88.19	78.15	86.94	92.42	99.91
292385942	105.65	110.09	106.17	99.31	88.83	78.64	87.49	92.95	100.42
292385943	104.71	109.71	105.86	99.01	88.40	77.60	86.82	92.21	99.47
292385950	105.81	110.02	106.09	99.24	88.83	78.83	87.65	93.12	100.59
292385951	105.17	109.74	105.86	99.01	88.51	78.11	87.18	92.60	99.93
292386070	104.20	108.89	105.03	98.18	87.65	77.08	86.22	91.63	98.91
292386116	105.03	109.27	105.34	98.48	88.05	78.05	86.82	92.30	99.81
292386117	104.20	108.92	105.05	98.20	87.67	77.08	86.22	91.63	98.92
292386118	105.02	109.25	105.32	98.46	88.03	78.05	86.81	92.29	99.80
292386119	104.20	108.89	105.03	98.18	87.65	77.08	86.22	91.63	98.91
99194	104.31	108.96	105.09	98.25	87.73	77.18	86.32	91.73	99.01
292377727	105.02	109.25	105.32	98.46	88.03	78.05	86.81	92.29	99.80
112536	104.34	108.82	104.94	98.09	87.63	77.26	86.34	91.76	99.07
112535	105.21	109.46	105.53	98.67	88.24	78.23	87.01	92.49	99.99
93134	94.56	100.15	96.74	90.01	80.91	69.53	76.67	83.66	88.33
99037	85.56	90.84	87.29	80.53	71.01	60.37	68.32	74.59	80.37
99993	86.43	92.65	89.06	82.26	72.13	61.19	69.09	74.99	81.38
100509	81.00	87.64	84.05	77.24	66.90	55.64	63.62	69.34	75.91
101031	86.17	91.97	88.38	81.59	71.64	60.90	68.69	74.72	81.04
101169	86.53	92.61	89.07	82.29	72.38	61.26	69.42	75.46	81.36
101997	86.91	91.35	87.88	81.17	72.29	61.78	69.88	76.42	81.60
102255	88.49	95.06	91.44	84.63	74.21	63.17	70.95	76.62	83.47
139687	103.19	107.01	103.51	96.82	88.23	78.16	86.04	92.68	97.96
141340	103.19	107.01	103.51	96.82	88.23	78.16	86.04	92.68	97.96
157921	79.44	85.92	82.34	75.53	65.26	54.17	62.10	67.90	74.40
157977	88.51	95.06	91.45	84.63	74.23	63.24	71.01	76.70	83.53
158126	94.08	99.18	95.66	88.91	79.53	68.90	76.90	83.23	88.86
159309	103.12	106.96	103.47	96.77	88.18	77.98	85.88	92.51	97.78
159427	93.53	98.96	95.43	88.67	79.10	68.29	76.33	82.57	88.29
292310825	99.21	105.21	101.66	94.87	84.95	73.98	82.02	88.07	94.08
292385946	81.00	87.64	84.05	77.24	66.90	55.64	63.62	69.34	75.91
292385947	81.15	87.83	84.24	77.43	67.05	55.76	63.73	69.43	76.03
99037	85.56	90.84	87.29	80.53	71.01	60.37	68.32	74.59	80.37
112539	93.97	99.99	96.15	89.28	78.38	66.03	75.21	80.60	87.91
292390235	92.15	97.26	93.96	87.29	78.86	67.57	74.98	82.28	86.11
101316	79.56	83.21	80.01	73.45	66.18	55.53	62.89	70.43	74.06
158550	96.61	97.21	90.81	85.88	80.90	76.54	84.77	91.70	91.25
158043	93.00	99.75	96.24	89.45	79.10	66.79	73.59	79.49	85.97
158043	93.92	101.94	98.13	91.24	79.92	64.64	74.15	79.33	86.88
96804	89.64	94.69	91.83	85.30	79.17	67.87	72.73	81.92	83.05
157880	88.36	93.37	90.55	84.02	78.08	66.69	71.61	80.89	81.79
157880	88.36	93.37	90.55	84.02	78.08	66.69	71.61	80.89	81.79
159143	100.76	105.46	102.19	95.54	87.43	75.85	83.15	90.34	94.50
159143	100.76	105.46	102.19	95.54	87.43	75.85	83.15	90.34	94.50
159363	97.15	102.93	99.52	92.79	83.56	72.00	79.04	85.65	90.93
292384954	95.69	102.43	98.92	92.13	81.81	70.23	76.94	82.53	89.50
292384954	95.69	102.43	98.92	92.13	81.81	70.23	76.94	82.53	89.50
93938	96.28	102.09	98.66	91.92	82.59	71.08	78.05	84.59	90.07
108623	90.90	97.70	94.17	87.37	76.92	65.39	72.02	77.44	84.72
94806	98.28	104.24	100.68	93.89	83.96	73.05	81.03	87.07	93.17
97082	97.61	103.59	100.05	93.27	83.39	72.38	80.48	86.54	92.47
97082	97.61	103.59	100.05	93.27	83.39	72.38	80.48	86.54	92.47
97879	87.56	92.54	89.80	83.29	77.73	66.20	71.14	80.67	81.01
111651	86.68	94.08	90.44	83.60	72.67	61.24	68.94	74.03	81.77
108212	91.20	97.70	94.09	87.28	76.94	64.75	72.59	78.39	85.00
108212	91.20	97.70	94.09	87.28	76.94	64.75	72.59	78.39	85.00

Invoergegevens geluidmodel huidige situatie 2017
Verkeersgegevens 2017

D03071.000138
Herinrichting N324

Model: huidige situatie
versie van N324 - N324
Groep: (hoofdgroep)
Lijst van Wegen, voor rekenmethode Wegverkeerslawaaai - RMW-2012

Naam	LE (N) 1k	LE (N) 2k	LE (N) 4k	LE (N) 8k	LE (P4) 63	LE (P4) 125	LE (P4) 250	LE (P4) 500	LE (P4) 1k
292377576	101.90	98.01	91.14	80.51	--	--	--	--	--
292377727	98.41	95.59	89.17	83.35	--	--	--	--	--
292384956	105.02	101.08	94.21	83.70	--	--	--	--	--
292384957	104.62	100.75	93.88	83.20	--	--	--	--	--
292385938	104.37	100.43	93.55	83.02	--	--	--	--	--
292385939	103.99	100.11	93.24	82.60	--	--	--	--	--
292385940	103.99	100.11	93.24	82.61	--	--	--	--	--
292385941	104.36	100.42	93.55	83.03	--	--	--	--	--
292385942	105.01	101.08	94.21	83.65	--	--	--	--	--
292385943	104.66	100.79	93.92	83.23	--	--	--	--	--
292385950	104.94	101.00	94.13	83.64	--	--	--	--	--
292385951	104.67	100.77	93.91	83.33	--	--	--	--	--
292386070	103.80	99.91	93.04	82.43	--	--	--	--	--
292386116	104.20	100.25	93.37	82.87	--	--	--	--	--
292386117	103.82	99.93	93.07	82.45	--	--	--	--	--
292386118	104.18	100.23	93.35	82.85	--	--	--	--	--
292386119	103.80	99.91	93.04	82.43	--	--	--	--	--
99194	103.85	99.96	93.09	82.50	--	--	--	--	--
292377727	104.18	100.23	93.35	82.85	--	--	--	--	--
112536	103.72	99.82	92.95	82.41	--	--	--	--	--
112535	104.38	100.43	93.56	83.06	--	--	--	--	--
93134	93.37	89.99	83.31	74.71	--	--	--	--	--
99037	85.82	82.24	75.47	65.78	--	--	--	--	--
99993	87.71	84.11	77.30	67.05	--	--	--	--	--
100509	82.67	79.07	72.25	61.78	--	--	--	--	--
101031	86.99	83.38	76.58	66.51	--	--	--	--	--
101169	87.62	84.05	77.26	67.17	--	--	--	--	--
101997	86.20	82.69	75.96	66.90	--	--	--	--	--
102255	90.15	86.52	79.70	69.20	--	--	--	--	--
139687	101.87	98.33	91.63	82.91	--	--	--	--	--
141340	101.87	98.33	91.63	82.91	--	--	--	--	--
157921	80.99	77.38	70.57	60.18	--	--	--	--	--
157977	90.17	86.54	79.72	69.23	--	--	--	--	--
158126	94.14	90.58	83.81	74.26	--	--	--	--	--
159309	101.76	98.22	91.52	82.77	--	--	--	--	--
159427	93.91	90.34	83.57	73.82	--	--	--	--	--
292310825	100.23	96.65	89.86	79.78	--	--	--	--	--
292385946	82.67	79.07	72.25	61.78	--	--	--	--	--
292385947	82.82	79.22	72.40	61.91	--	--	--	--	--
99037	85.82	82.24	75.47	65.78	--	--	--	--	--
112539	93.20	89.32	82.45	71.73	--	--	--	--	--
292390235	90.67	87.41	80.78	72.82	--	--	--	--	--
101316	77.24	74.07	67.55	60.59	--	--	--	--	--
158550	91.77	85.29	80.36	75.33	--	--	--	--	--
158043	92.51	89.02	82.24	72.11	--	--	--	--	--
158043	94.66	90.85	83.95	72.67	--	--	--	--	--
96804	87.83	85.10	78.64	73.23	--	--	--	--	--
157880	86.52	83.83	77.39	72.15	--	--	--	--	--
157880	86.52	83.83	77.39	72.15	--	--	--	--	--
159143	99.21	95.90	89.25	81.06	--	--	--	--	--
159143	99.21	95.90	89.25	81.06	--	--	--	--	--
159363	96.72	93.29	86.55	77.26	--	--	--	--	--
292384954	96.25	92.74	85.94	75.57	--	--	--	--	--
292384954	96.25	92.74	85.94	75.57	--	--	--	--	--
93938	95.88	92.44	85.70	76.31	--	--	--	--	--
108623	91.52	87.99	81.19	70.71	--	--	--	--	--
94806	99.26	95.68	88.88	78.80	--	--	--	--	--
97082	98.61	95.04	88.25	78.20	--	--	--	--	--
97082	98.61	95.04	88.25	78.20	--	--	--	--	--
97879	85.72	83.12	76.68	71.77	--	--	--	--	--
111651	89.20	85.56	78.71	67.76	--	--	--	--	--
108212	91.50	87.89	81.07	70.69	--	--	--	--	--
108212	91.50	87.89	81.07	70.69	--	--	--	--	--

Invoergegevens geluidmodel huidige situatie 2017
 Verkeersgegevens 2017

D03071.000138
 Herinrichting N324

Model: huidige situatie
 versie van N324 - N324
 Groep: (hoofdgroep)
 Lijst van Wegen, voor rekenmethode Wegverkeerslawaaai - RMW-2012

Naam	LE (P4) 2k	LE (P4) 4k	LE (P4) 8k
292377576	--	--	--
292377727	--	--	--
292384956	--	--	--
292384957	--	--	--
292385938	--	--	--
292385939	--	--	--
292385940	--	--	--
292385941	--	--	--
292385942	--	--	--
292385943	--	--	--
292385950	--	--	--
292385951	--	--	--
292386070	--	--	--
292386116	--	--	--
292386117	--	--	--
292386118	--	--	--
292386119	--	--	--
99194	--	--	--
292377727	--	--	--
112536	--	--	--
112535	--	--	--
93134	--	--	--
99037	--	--	--
99993	--	--	--
100509	--	--	--
101031	--	--	--
101169	--	--	--
101997	--	--	--
102255	--	--	--
139687	--	--	--
141340	--	--	--
157921	--	--	--
157977	--	--	--
158126	--	--	--
159309	--	--	--
159427	--	--	--
292310825	--	--	--
292385946	--	--	--
292385947	--	--	--
99037	--	--	--
112539	--	--	--
292390235	--	--	--
101316	--	--	--
158550	--	--	--
158043	--	--	--
158043	--	--	--
96804	--	--	--
157880	--	--	--
157880	--	--	--
159143	--	--	--
159143	--	--	--
159363	--	--	--
292384954	--	--	--
292384954	--	--	--
93938	--	--	--
108623	--	--	--
94806	--	--	--
97082	--	--	--
97082	--	--	--
97879	--	--	--
111651	--	--	--
108212	--	--	--
108212	--	--	--

Invoergegevens geluidmodel huidige situatie 2017
 Verkeersgegevens 2017

D03071.000138
 Herinrichting N324

Model: huidige situatie
 versie van N324 - N324
 Groep: (hoofdgroep)
 Lijst van Wegen, voor rekenmethode Wegverkeerslawaaai - RMW-2012

Naam	Omschr.	ISO_H	ISO M	Hdef.	Type	Cpl	Cpl_W	Hbron	Helling	Wegdek
292386060	Corridorweg	0.00	0.00	Relatief	Verdeling	False	1.5	0.75	0	W0
292386061	Corridorweg	0.00	0.00	Relatief	Verdeling	False	1.5	0.75	0	W0
112534	Dorpenweg	0.00	0.00	Relatief	Verdeling	False	1.5	0.75	0	W0
112534	Dorpenweg	0.00	0.00	Relatief	Verdeling	False	1.5	0.75	0	W0
112533	Provincialeweg Zuid	0.00	0.00	Relatief	Verdeling	False	1.5	0.75	0	W0
99073	Scheisestraat	0.00	0.00	Relatief	Verdeling	False	1.5	0.75	0	W0
99073	Scheisestraat	0.00	0.00	Relatief	Verdeling	False	1.5	0.75	0	W0
99379	Schutsboomstraat	0.00	0.00	Relatief	Verdeling	False	1.5	0.75	0	W0
100001	Schutsboomstraat	0.00	0.00	Relatief	Verdeling	False	1.5	0.75	0	W0
101228	Zeelandsedreef	0.00	0.00	Relatief	Verdeling	False	1.5	0.75	0	W0
158919	Zeelandsedreef	0.00	0.00	Relatief	Verdeling	False	1.5	0.75	0	W0
101228	Zeelandsedreef	0.00	0.00	Relatief	Verdeling	False	1.5	0.75	0	W0
96477	Palmstraat	0.00	0.00	Relatief	Verdeling	False	1.5	0.75	0	W0
97108	Palmstraat	0.00	0.00	Relatief	Verdeling	False	1.5	0.75	0	W0
97108	Palmstraat	0.00	0.00	Relatief	Verdeling	False	1.5	0.75	0	W0
96477	Palmstraat	0.00	0.00	Relatief	Verdeling	False	1.5	0.75	0	W0

Invoergegevens geluidmodel huidige situatie 2017
Verkeersgegevens 2017

D03071.000138
Herinrichting N324

Model: huidige situatie
versie van N324 - N324
Groep: (hoofdgroep)
Lijst van Wegen, voor rekenmethode Wegverkeerslawaaï - RMW-2012

Naam	V(MR(D))	V(MR(A))	V(MR(N))	V(MR(P4))	V(LV(D))	V(LV(A))	V(LV(N))	V(LV(P4))	V(MV(D))	V(MV(A))
292386060	--	--	--	--	60	60	60	--	60	60
292386061	--	--	--	--	60	60	60	--	60	60
112534	--	--	--	--	80	80	80	--	80	80
112534	--	--	--	--	80	80	80	--	80	80
112533	--	--	--	--	80	80	80	--	80	80
99073	--	--	--	--	60	60	60	--	60	60
99073	--	--	--	--	60	60	60	--	60	60
99379	--	--	--	--	50	50	50	--	50	50
100001	--	--	--	--	50	50	50	--	50	50
101228	--	--	--	--	60	60	60	--	60	60
158919	--	--	--	--	60	60	60	--	60	60
101228	--	--	--	--	60	60	60	--	60	60
96477	--	--	--	--	60	60	60	--	60	60
97108	--	--	--	--	60	60	60	--	60	60
97108	--	--	--	--	60	60	60	--	60	60
96477	--	--	--	--	60	60	60	--	60	60

Invoergegevens geluidmodel huidige situatie 2017
 Verkeersgegevens 2017

D03071.000138
 Herinrichting N324

Model: huidige situatie
 versie van N324 - N324
 Groep: (hoofdgroep)
 Lijst van Wegen, voor rekenmethode Wegverkeerslawaaai - RMW-2012

Naam	V(MV(N))	V(MV(P4))	V(ZV(D))	V(ZV(A))	V(ZV(N))	V(ZV(P4))	Totaal aantal	%Int(D)	%Int(A)	%Int(N)
292386060	60	--	60	60	60	--	1623.47	6.87	2.66	0.86
292386061	60	--	60	60	60	--	1623.47	6.88	2.65	0.86
112534	80	--	80	80	80	--	6613.22	6.81	2.81	0.89
112534	80	--	80	80	80	--	6613.22	6.81	2.81	0.89
112533	80	--	80	80	80	--	11087.93	6.81	2.80	0.88
99073	60	--	60	60	60	--	1399.04	7.07	2.70	0.54
99073	60	--	60	60	60	--	1399.04	7.07	2.70	0.54
99379	50	--	50	50	50	--	5692.59	6.89	2.92	0.70
100001	50	--	50	50	50	--	5692.59	6.89	2.93	0.70
101228	60	--	60	60	60	--	3472.60	6.89	2.63	0.85
158919	60	--	60	60	60	--	5232.55	6.87	2.67	0.86
101228	60	--	60	60	60	--	3472.60	6.89	2.63	0.85
96477	60	--	60	60	60	--	2597.61	6.87	2.68	0.86
97108	60	--	60	60	60	--	212.40	6.87	2.67	0.86
97108	60	--	60	60	60	--	212.40	6.87	2.67	0.86
96477	60	--	60	60	60	--	2597.61	6.87	2.68	0.86

Invoergegevens geluidmodel huidige situatie 2017
 Verkeersgegevens 2017

D03071.000138
 Herinrichting N324

Model: huidige situatie
 versie van N324 - N324
 Groep: (hoofdgroep)
 Lijst van Wegen, voor rekenmethode Wegverkeerslawaaai - RMW-2012

Naam	%Int(P4)	%MR(D)	%MR(A)	%MR(N)	%MR(P4)	%LV(D)	%LV(A)	%LV(N)	%LV(P4)	%MV(D)	%MV(A)	%MV(N)	%MV(P4)
292386060	--	--	--	--	--	95.59	93.13	94.31	--	2.79	3.85	2.79	--
292386061	--	--	--	--	--	96.32	94.23	95.22	--	2.30	3.20	2.31	--
112534	--	--	--	--	--	85.16	77.76	80.68	--	8.16	10.56	7.84	--
112534	--	--	--	--	--	85.16	77.76	80.68	--	8.16	10.56	7.84	--
112533	--	--	--	--	--	85.62	78.47	81.39	--	8.12	10.55	7.83	--
99073	--	--	--	--	--	83.44	83.07	76.30	--	8.72	7.63	9.06	--
99073	--	--	--	--	--	83.44	83.07	76.30	--	8.72	7.63	9.06	--
99379	--	--	--	--	--	92.94	92.08	92.70	--	4.10	4.09	3.32	--
100001	--	--	--	--	--	92.85	91.83	92.32	--	3.57	3.56	2.88	--
101228	--	--	--	--	--	97.71	96.43	97.10	--	1.55	2.17	1.56	--
158919	--	--	--	--	--	95.23	92.51	93.73	--	2.84	3.92	2.84	--
101228	--	--	--	--	--	97.71	96.43	97.10	--	1.55	2.17	1.56	--
96477	--	--	--	--	--	94.29	91.14	92.62	--	3.15	4.32	3.14	--
97108	--	--	--	--	--	94.25	91.46	93.19	--	4.43	6.10	4.45	--
97108	--	--	--	--	--	94.25	91.46	93.19	--	4.43	6.10	4.45	--
96477	--	--	--	--	--	94.29	91.14	92.62	--	3.15	4.32	3.14	--

Invoergegevens geluidmodel huidige situatie 2017
 Verkeersgegevens 2017

D03071.000138
 Herinrichting N324

Model: huidige situatie
 versie van N324 - N324
 Groep: (hoofdgroep)
 Lijst van Wegen, voor rekenmethode Wegverkeerslawaaai - RMW-2012

Naam	%ZV(D)	%ZV(A)	%ZV(N)	%ZV(P4)	MR(D)	MR(A)	MR(N)	MR(P4)	LV(D)	LV(A)	LV(N)	LV(P4)
292386060	1.62	3.02	2.90	--	--	--	--	--	106.61	40.22	13.17	--
292386061	1.38	2.58	2.47	--	--	--	--	--	107.58	40.54	13.29	--
112534	6.69	11.68	11.48	--	--	--	--	--	383.53	144.50	47.49	--
112534	6.69	11.68	11.48	--	--	--	--	--	383.53	144.50	47.49	--
112533	6.26	10.97	10.78	--	--	--	--	--	646.51	243.62	79.42	--
99073	7.84	9.30	14.64	--	--	--	--	--	82.53	31.38	5.76	--
99073	7.84	9.30	14.64	--	--	--	--	--	82.53	31.38	5.76	--
99379	2.96	3.82	3.98	--	--	--	--	--	364.53	153.06	36.94	--
100001	3.58	4.61	4.79	--	--	--	--	--	364.18	153.17	36.79	--
101228	0.74	1.40	1.34	--	--	--	--	--	233.78	88.07	28.66	--
158919	1.92	3.57	3.43	--	--	--	--	--	342.33	129.24	42.18	--
101228	0.74	1.40	1.34	--	--	--	--	--	233.78	88.07	28.66	--
96477	2.56	4.54	4.24	--	--	--	--	--	168.27	63.45	20.69	--
97108	1.32	2.45	2.36	--	--	--	--	--	13.75	5.19	1.70	--
97108	1.32	2.45	2.36	--	--	--	--	--	13.75	5.19	1.70	--
96477	2.56	4.54	4.24	--	--	--	--	--	168.27	63.45	20.69	--

Invoergegevens geluidmodel huidige situatie 2017
 Verkeersgegevens 2017

D03071.000138
 Herinrichting N324

Model: huidige situatie
 versie van N324 - N324
 Groep: (hoofdgroep)
 Lijst van Wegen, voor rekenmethode Wegverkeerslawaaai - RMW-2012

Naam	MV(D)	MV(A)	MV(N)	MV(P4)	ZV(D)	ZV(A)	ZV(N)	ZV(P4)	LE (D) 63	LE (D) 125
292386060	3.11	1.66	0.39	--	1.81	1.30	0.40	--	75.23	83.28
292386061	2.57	1.38	0.32	--	1.54	1.11	0.34	--	75.01	83.01
112534	36.75	19.62	4.61	--	30.13	21.71	6.76	--	81.67	91.12
112534	36.75	19.62	4.61	--	30.13	21.71	6.76	--	81.67	91.12
112533	61.31	32.75	7.64	--	47.27	34.06	10.52	--	83.78	93.29
99073	8.63	2.88	0.68	--	7.75	3.51	1.11	--	77.74	85.92
99073	8.63	2.88	0.68	--	7.75	3.51	1.11	--	77.74	85.92
99379	16.08	6.80	1.32	--	11.61	6.35	1.59	--	81.72	88.92
100001	14.00	5.94	1.15	--	14.04	7.69	1.91	--	81.86	89.01
101228	3.71	1.98	0.46	--	1.77	1.28	0.40	--	77.78	85.71
158919	10.21	5.48	1.28	--	6.90	4.99	1.54	--	80.47	88.50
101228	3.71	1.98	0.46	--	1.77	1.28	0.40	--	77.78	85.71
96477	5.62	3.01	0.70	--	4.57	3.16	0.95	--	77.79	85.81
97108	0.65	0.35	0.08	--	0.19	0.14	0.04	--	66.58	74.88
97108	0.65	0.35	0.08	--	0.19	0.14	0.04	--	66.58	74.88
96477	5.62	3.01	0.70	--	4.57	3.16	0.95	--	77.79	85.81

Invoergegevens geluidmodel huidige situatie 2017
 Verkeersgegevens 2017

D03071.000138
 Herinrichting N324

Model: huidige situatie
 versie van N324 - N324
 Groep: (hoofdgroep)
 Lijst van Wegen, voor rekenmethode Wegverkeerslawaaai - RMW-2012

Naam	LE (D) 250	LE (D) 500	LE (D) 1k	LE (D) 2k	LE (D) 4k	LE (D) 8k	LE (A) 63	LE (A) 125	LE (A) 250
292386060	89.08	95.45	102.13	98.54	91.73	81.34	71.95	80.02	86.07
292386061	88.71	95.28	102.09	98.49	91.67	81.18	71.63	79.65	85.61
112534	96.47	103.61	109.18	105.34	98.47	87.70	79.23	88.40	93.82
112534	96.47	103.61	109.18	105.34	98.47	87.70	79.23	88.40	93.82
112533	98.62	105.74	111.39	107.55	100.69	89.90	81.30	90.54	95.94
99073	92.40	97.58	102.47	98.96	92.22	83.00	73.80	81.84	88.33
99073	92.40	97.58	102.47	98.96	92.22	83.00	73.80	81.84	88.33
99379	95.70	100.51	106.28	102.89	96.17	87.05	78.32	85.52	92.37
100001	95.78	100.69	106.34	102.95	96.22	87.14	78.52	85.67	92.52
101228	91.18	98.16	105.30	101.68	94.85	84.14	74.12	82.09	87.78
158919	94.35	100.68	107.25	103.66	96.85	86.51	77.29	85.32	91.42
101228	91.18	98.16	105.30	101.68	94.85	84.14	74.12	82.09	87.78
96477	91.76	97.95	104.30	100.71	93.91	83.70	74.69	82.70	88.88
97108	80.82	86.71	93.32	89.76	82.96	72.72	63.28	71.64	77.80
97108	80.82	86.71	93.32	89.76	82.96	72.72	63.28	71.64	77.80
96477	91.76	97.95	104.30	100.71	93.91	83.70	74.69	82.70	88.88

Invoergegevens geluidmodel huidige situatie 2017
 Verkeersgegevens 2017

D03071.000138
 Herinrichting N324

Model: huidige situatie
 versie van N324 - N324
 Groep: (hoofdgroep)
 Lijst van Wegen, voor rekenmethode Wegverkeerslawaaai - RMW-2012

Naam	LE (A) 500	LE (A) 1k	LE (A) 2k	LE (A) 4k	LE (A) 8k	LE (N) 63	LE (N) 125	LE (N) 250	LE (N) 500
292386060	92.05	98.21	94.64	87.84	77.77	66.81	74.75	80.70	86.97
292386061	91.78	98.12	94.54	87.73	77.53	66.52	74.43	80.29	86.74
112534	101.05	105.72	101.83	94.97	84.43	74.02	83.00	88.43	95.83
112534	101.05	105.72	101.83	94.97	84.43	74.02	83.00	88.43	95.83
112533	103.14	107.90	104.02	97.16	86.60	76.06	85.09	90.51	97.89
99073	93.67	98.40	94.87	88.13	78.94	68.04	75.97	82.58	87.85
99073	93.67	98.40	94.87	88.13	78.94	68.04	75.97	82.58	87.85
99379	97.10	102.67	99.29	92.57	83.61	72.03	79.15	85.93	90.88
100001	97.35	102.77	99.38	92.67	83.76	72.25	79.33	86.13	91.12
101228	94.40	101.22	97.61	90.79	80.29	69.04	76.92	82.51	89.37
158919	97.37	103.37	99.80	93.01	83.01	72.13	80.04	86.05	92.27
101228	94.40	101.22	97.61	90.79	80.29	69.04	76.92	82.51	89.37
96477	94.72	100.47	96.90	90.12	80.27	69.46	77.36	83.45	89.56
97108	83.28	89.40	85.88	79.09	69.18	58.04	66.23	72.27	78.13
97108	83.28	89.40	85.88	79.09	69.18	58.04	66.23	72.27	78.13
96477	94.72	100.47	96.90	90.12	80.27	69.46	77.36	83.45	89.56

Invoergegevens geluidmodel huidige situatie 2017
 Verkeersgegevens 2017

D03071.000138
 Herinrichting N324

Model: huidige situatie
 versie van N324 - N324
 Groep: (hoofdgroep)
 Lijst van Wegen, voor rekenmethode Wegverkeerslawaaai - RMW-2012

Naam	LE (N) 1k	LE (N) 2k	LE (N) 4k	LE (N) 8k	LE (P4) 63	LE (P4) 125	LE (P4) 250	LE (P4) 500	LE (P4) 1k
292386060	93.26	89.66	82.86	72.65	--	--	--	--	--
292386061	93.19	89.59	82.78	72.46	--	--	--	--	--
112534	100.67	96.76	89.89	79.27	--	--	--	--	--
112534	100.67	96.76	89.89	79.27	--	--	--	--	--
112533	102.82	98.92	92.05	81.41	--	--	--	--	--
99073	91.93	88.40	81.68	72.88	--	--	--	--	--
99073	91.93	88.40	81.68	72.88	--	--	--	--	--
99379	96.45	93.05	86.34	77.29	--	--	--	--	--
100001	96.55	93.14	86.43	77.46	--	--	--	--	--
101228	96.28	92.66	85.84	75.24	--	--	--	--	--
158919	98.40	94.81	88.01	77.88	--	--	--	--	--
101228	96.28	92.66	85.84	75.24	--	--	--	--	--
96477	95.46	91.87	85.08	75.08	--	--	--	--	--
97108	84.42	80.86	74.06	63.97	--	--	--	--	--
97108	84.42	80.86	74.06	63.97	--	--	--	--	--
96477	95.46	91.87	85.08	75.08	--	--	--	--	--

Invoergegevens geluidmodel huidige situatie 2017
Verkeersgegevens 2017

D03071.000138
Herinrichting N324

Model: huidige situatie
versie van N324 - N324
Groep: (hoofdgroep)
Lijst van Wegen, voor rekenmethode Wegverkeerslawaaai - RMW-2012

Naam	LE (P4) 2k	LE (P4) 4k	LE (P4) 8k
292386060	--	--	--
292386061	--	--	--
112534	--	--	--
112534	--	--	--
112533	--	--	--
99073	--	--	--
99073	--	--	--
99379	--	--	--
100001	--	--	--
101228	--	--	--
158919	--	--	--
101228	--	--	--
96477	--	--	--
97108	--	--	--
97108	--	--	--
96477	--	--	--

Invoergegevens geluidmodel huidige situatie 2017
Verkeersgegevens 2017

D03071.000138
Herinrichting N324

Model: huidige situatie
versie van N324 - N324
Groep: (hoofdgroep)
Lijst van Rekenpunten, voor rekenmethode Wegverkeerslawaaï - RMW-2012

Naam	Omschr.	Maaiveld	Hdef.	Hoogte A	Hoogte B	Hoogte C
Pand in ge	Generaal de Bonsweg 1 5363ST Velp [1]	0.00	Relatief	1.50	4.50	7.50
Pand in ge	Generaal de Bonsweg 1 5363ST Velp [2]	0.00	Relatief	1.50	4.50	7.50
Pand in ge	Generaal de Bonsweg 1 5363ST Velp [3]	0.00	Relatief	1.50	4.50	7.50
Pand in ge	Generaal de Bonsweg 1 5363ST Velp [4]	0.00	Relatief	1.50	4.50	7.50
Pand in ge	Generaal de Bonsweg 1 5363ST Velp [5]	0.00	Relatief	1.50	4.50	7.50
Pand in ge	Generaal de Bonsweg 1 5363ST Velp [6]	0.00	Relatief	1.50	4.50	7.50
Pand in ge	Generaal de Bonsweg 1 5363ST Velp [7]	0.00	Relatief	1.50	4.50	7.50
Pand in ge	Generaal de Bonsweg 1 5363ST Velp [8]	0.00	Relatief	1.50	4.50	7.50
Pand in ge	Generaal de Bonsweg 1 5363ST Velp [9]	0.00	Relatief	1.50	4.50	7.50
Pand in ge	Generaal de Bonsweg 1 5363ST Velp [10]	0.00	Relatief	1.50	4.50	7.50
Pand in ge	Generaal de Bonsweg 1 5363ST Velp [11]	0.00	Relatief	1.50	4.50	7.50
Pand in ge	Generaal de Bonsweg 1 5363ST Velp [12]	0.00	Relatief	1.50	4.50	7.50
Pand in ge	Generaal de Bonsweg 1 5363ST Velp [13]	0.00	Relatief	1.50	4.50	7.50
Pand in ge	Generaal de Bonsweg 1 5363ST Velp [14]	0.00	Relatief	1.50	4.50	7.50
Pand in ge	Generaal de Bonsweg 1 5363ST Velp [15]	0.00	Relatief	1.50	4.50	7.50
Pand in ge	Generaal de Bonsweg 1 5363ST Velp [16]	0.00	Relatief	1.50	4.50	7.50
Pand in ge	Generaal de Bonsweg 1 5363ST Velp [17]	0.00	Relatief	1.50	4.50	7.50
Pand in ge	Generaal de Bonsweg 1 5363ST Velp [18]	0.00	Relatief	1.50	4.50	7.50
Pand in ge	Generaal de Bonsweg 1 5363ST Velp [19]	0.00	Relatief	1.50	4.50	7.50
Pand in ge	Generaal de Bonsweg 1 5363ST Velp [20]	0.00	Relatief	1.50	4.50	7.50
Pand in ge	Generaal de Bonsweg 1 5363ST Velp [21]	0.00	Relatief	1.50	4.50	7.50
Pand in ge	Generaal de Bonsweg 1 5363ST Velp [22]	0.00	Relatief	1.50	4.50	7.50
Pand in ge	Generaal de Bonsweg 1 5363ST Velp [23]	0.00	Relatief	1.50	4.50	7.50
Pand in ge	Generaal de Bonsweg 1 5363ST Velp [24]	0.00	Relatief	1.50	4.50	7.50
Pand in ge	Generaal de Bonsweg 1 5363ST Velp [25]	0.00	Relatief	1.50	4.50	7.50
Pand in ge	Generaal de Bonsweg 1 5363ST Velp [26]	0.00	Relatief	1.50	4.50	7.50
Pand in ge	Generaal de Bonsweg 1 5363ST Velp [27]	0.00	Relatief	1.50	4.50	7.50
Pand in ge	Generaal de Bonsweg 1 5363ST Velp [28]	0.00	Relatief	1.50	4.50	7.50
Pand in ge	Generaal de Bonsweg 2 5363ST Velp [1]	0.00	Relatief	1.50	4.50	7.50
Pand in ge	Generaal de Bonsweg 2 5363ST Velp [2]	0.00	Relatief	1.50	4.50	7.50
Pand in ge	Generaal de Bonsweg 2 5363ST Velp [3]	0.00	Relatief	1.50	4.50	7.50
Pand in ge	Generaal de Bonsweg 2 5363ST Velp [4]	0.00	Relatief	1.50	4.50	7.50
Pand in ge	Generaal de Bonsweg 2 5363ST Velp [5]	0.00	Relatief	1.50	4.50	7.50
Pand in ge	Generaal de Bonsweg 4 5363ST Velp [1]	0.00	Relatief	1.50	4.50	7.50
Pand in ge	Generaal de Bonsweg 4 5363ST Velp [2]	0.00	Relatief	1.50	4.50	7.50
Pand in ge	Generaal de Bonsweg 4 5363ST Velp [3]	0.00	Relatief	1.50	4.50	7.50
Pand in ge	Generaal de Bonsweg 4 5363ST Velp [4]	0.00	Relatief	1.50	4.50	7.50
Pand in ge	Generaal de Bonsweg 4 5363ST Velp [5]	0.00	Relatief	1.50	4.50	7.50
Pand in ge	Generaal de Bonsweg 4 5363ST Velp [6]	0.00	Relatief	1.50	4.50	7.50
Pand in ge	Generaal de Bonsweg 4 5363ST Velp [7]	0.00	Relatief	1.50	4.50	7.50
Pand in ge	Generaal de Bonsweg 4 5363ST Velp [8]	0.00	Relatief	1.50	4.50	7.50
Pand in ge	Generaal de Bonsweg 4 5363ST Velp [9]	0.00	Relatief	1.50	4.50	7.50
Pand in ge	Generaal de Bonsweg 6 5363ST Velp [1]	0.00	Relatief	1.50	4.50	7.50
Pand in ge	Generaal de Bonsweg 6 5363ST Velp [2]	0.00	Relatief	1.50	4.50	7.50
Pand in ge	Generaal de Bonsweg 6 5363ST Velp [3]	0.00	Relatief	1.50	4.50	7.50
Pand in ge	Generaal de Bonsweg 6 5363ST Velp [4]	0.00	Relatief	1.50	4.50	7.50
Pand in ge	Generaal de Bonsweg 6 5363ST Velp [5]	0.00	Relatief	1.50	4.50	7.50
Pand in ge	Generaal de Bonsweg 6 5363ST Velp [6]	0.00	Relatief	1.50	4.50	7.50
Pand in ge	Bosschebaan 4 b 5363SX Velp [1]	0.00	Relatief	1.50	4.50	--
Pand in ge	Bosschebaan 4 b 5363SX Velp [2]	0.00	Relatief	1.50	4.50	--
Pand in ge	Bosschebaan 4 b 5363SX Velp [3]	0.00	Relatief	1.50	4.50	--
Pand in ge	Bosschebaan 4 b 5363SX Velp [4]	0.00	Relatief	1.50	4.50	--
Pand in ge	Bosschebaan 4 b 5363SX Velp [5]	0.00	Relatief	1.50	4.50	--
Pand in ge	Bosschebaan 4 b 5363SX Velp [6]	0.00	Relatief	1.50	4.50	--
Pand in ge	Bosschebaan 4 b 5363SX Velp [7]	0.00	Relatief	1.50	4.50	--
Pand in ge	Bosschebaan 4 b 5363SX Velp [8]	0.00	Relatief	1.50	4.50	--
Pand in ge	Bosschebaan 4 b 5363SX Velp [9]	0.00	Relatief	1.50	4.50	7.50
Pand in ge	Bosschebaan 4 b 5363SX Velp [10]	0.00	Relatief	1.50	4.50	--
Pand in ge	Bosschebaan 4 b 5363SX Velp [11]	0.00	Relatief	1.50	4.50	--
Pand in ge	Bosschebaan 6 5363SX Velp [1]	0.00	Relatief	1.50	4.50	--
Pand in ge	Bosschebaan 6 5363SX Velp [2]	0.00	Relatief	1.50	4.50	--
Pand in ge	Bosschebaan 6 5363SX Velp [3]	0.00	Relatief	1.50	4.50	--
Pand in ge	Bosschebaan 6 5363SX Velp [4]	0.00	Relatief	1.50	4.50	--

Invoergegevens geluidmodel huidige situatie 2017
Verkeersgegevens 2017

D03071.000138
Herinrichting N324

Model: huidige situatie
versie van N324 - N324
Groep: (hoofdgroep)
Lijst van Rekenpunten, voor rekenmethode Wegverkeerslawaaï - RMW-2012

Naam	Omschr.	Maaiveld	Hdef.	Hoogte A	Hoogte B	Hoogte C
Pand in ge	Bosschebaan 6 5363SX Velp [5]	0.00	Relatief	1.50	4.50	--
Pand in ge	Bosschebaan 6 5363SX Velp [6]	0.00	Relatief	1.50	4.50	--
Pand in ge	Bosschebaan 6 5363SX Velp [7]	0.00	Relatief	1.50	4.50	--
Pand in ge	Bosschebaan 6 5363SX Velp [8]	0.00	Relatief	1.50	4.50	--
Pand in ge	Bosschebaan 6 5363SX Velp [9]	0.00	Relatief	1.50	4.50	--
Pand in ge	Bosschebaan 9 5363SW Velp [1]	0.00	Relatief	1.50	4.50	--
Pand in ge	Bosschebaan 9 5363SW Velp [2]	0.00	Relatief	1.50	4.50	--
Pand in ge	Bosschebaan 9 5363SW Velp [3]	0.00	Relatief	1.50	4.50	--
Pand in ge	Bosschebaan 9 5363SW Velp [4]	0.00	Relatief	1.50	4.50	--
Pand in ge	Bosschebaan 9 5363SW Velp [5]	0.00	Relatief	1.50	4.50	--
Pand in ge	Bosschebaan 9 5363SW Velp [6]	0.00	Relatief	1.50	4.50	--
Pand in ge	Bosschebaan 11 5363SW Velp [1]	0.00	Relatief	1.50	4.50	--
Pand in ge	Bosschebaan 11 5363SW Velp [2]	0.00	Relatief	1.50	4.50	--
Pand in ge	Bosschebaan 11 5363SW Velp [3]	0.00	Relatief	1.50	4.50	--
Pand in ge	Bosschebaan 11 5363SW Velp [4]	0.00	Relatief	1.50	4.50	--
Pand in ge	Bosschebaan 11 5363SW Velp [5]	0.00	Relatief	1.50	4.50	--
Pand in ge	Bosschebaan 13 5363SW Velp [1]	0.00	Relatief	1.50	4.50	--
Pand in ge	Bosschebaan 13 5363SW Velp [2]	0.00	Relatief	1.50	4.50	--
Pand in ge	Bosschebaan 13 5363SW Velp [3]	0.00	Relatief	1.50	4.50	--
Pand in ge	Bosschebaan 13 5363SW Velp [4]	0.00	Relatief	1.50	4.50	--
Pand in ge	Bosschebaan 13 5363SW Velp [5]	0.00	Relatief	1.50	4.50	--
Pand in ge	Bosschebaan 13 5363SW Velp [6]	0.00	Relatief	1.50	4.50	--
Pand in ge	Bosschebaan 13 5363SW Velp [7]	0.00	Relatief	1.50	4.50	--
Pand in ge	Bosschebaan 13 a 5363SW Velp [1]	0.00	Relatief	1.50	4.50	--
Pand in ge	Bosschebaan 13 a 5363SW Velp [2]	0.00	Relatief	1.50	4.50	--
Pand in ge	Bosschebaan 13 a 5363SW Velp [3]	0.00	Relatief	1.50	4.50	--
Pand in ge	Bosschebaan 13 a 5363SW Velp [4]	0.00	Relatief	1.50	4.50	--
Pand in ge	Bosschebaan 13 a 5363SW Velp [5]	0.00	Relatief	1.50	4.50	--
Pand in ge	Kranenhofscheweg 2 5363SL Velp [1]	0.00	Relatief	1.50	4.50	7.50
Pand in ge	Kranenhofscheweg 2 5363SL Velp [2]	0.00	Relatief	1.50	4.50	7.50
Pand in ge	Kranenhofscheweg 2 5363SL Velp [3]	0.00	Relatief	1.50	4.50	7.50
Pand in ge	Kranenhofscheweg 2 5363SL Velp [4]	0.00	Relatief	1.50	4.50	7.50
Pand in ge	Kranenhofscheweg 2 5363SL Velp [5]	0.00	Relatief	1.50	4.50	7.50
Pand in ge	Kranenhofscheweg 2 5363SL Velp [6]	0.00	Relatief	1.50	4.50	7.50
Pand in ge	Kranenhofscheweg 2 5363SL Velp [7]	0.00	Relatief	1.50	4.50	7.50
Pand in ge	Kranenhofscheweg 2 5363SL Velp [8]	0.00	Relatief	1.50	4.50	7.50
Pand in ge	Kranenhofscheweg 2 5363SL Velp [9]	0.00	Relatief	1.50	4.50	7.50
Pand in ge	Kranenhofscheweg 4 5363SL Velp [1]	0.00	Relatief	1.50	4.50	7.50
Pand in ge	Kranenhofscheweg 4 5363SL Velp [2]	0.00	Relatief	1.50	4.50	7.50
Pand in ge	Kranenhofscheweg 4 5363SL Velp [3]	0.00	Relatief	1.50	4.50	7.50
Pand in ge	Kranenhofscheweg 4 5363SL Velp [4]	0.00	Relatief	1.50	4.50	7.50
Pand in ge	Kranenhofscheweg 4 5363SL Velp [5]	0.00	Relatief	1.50	4.50	7.50
Pand in ge	Steegschenhofscheweg 5 a 5363SR Velp [1]	0.00	Relatief	1.50	4.50	--
Pand in ge	Steegschenhofscheweg 5 a 5363SR Velp [3]	0.00	Relatief	1.50	4.50	--
Pand in ge	Steegschenhofscheweg 5 a 5363SR Velp [5]	0.00	Relatief	1.50	4.50	--
Pand in ge	Steegschenhofscheweg 5 a 5363SR Velp [6]	0.00	Relatief	1.50	4.50	--
Pand in ge	Steegschenhofscheweg 5 a 5363SR Velp [7]	0.00	Relatief	1.50	4.50	--
Pand in ge	Steegschenhofscheweg 5 a 5363SR Velp [8]	0.00	Relatief	1.50	4.50	--
Pand in ge	Steegschenhofscheweg 9 5363SR Velp [1]	0.00	Relatief	1.50	4.50	7.50
Pand in ge	Steegschenhofscheweg 9 5363SR Velp [2]	0.00	Relatief	1.50	4.50	7.50
Pand in ge	Steegschenhofscheweg 9 5363SR Velp [3]	0.00	Relatief	1.50	4.50	7.50
Pand in ge	Steegschenhofscheweg 9 5363SR Velp [4]	0.00	Relatief	1.50	4.50	7.50
Pand in ge	Steegschenhofscheweg 11 5363SR Velp [1]	0.00	Relatief	1.50	4.50	7.50
Pand in ge	Steegschenhofscheweg 11 5363SR Velp [2]	0.00	Relatief	1.50	4.50	7.50
Pand in ge	Steegschenhofscheweg 11 5363SR Velp [3]	0.00	Relatief	1.50	4.50	7.50
Pand in ge	Steegschenhofscheweg 11 5363SR Velp [4]	0.00	Relatief	1.50	4.50	7.50
Pand in ge	Steegschenhofscheweg 11 5363SR Velp [5]	0.00	Relatief	1.50	4.50	7.50
Pand in ge	Steegschenhofscheweg 11 5363SR Velp [6]	0.00	Relatief	1.50	4.50	7.50
Pand in ge	Steegschenhofscheweg 11 5363SR Velp [7]	0.00	Relatief	1.50	4.50	7.50
Pand in ge	Steegschenhofscheweg 11 5363SR Velp [8]	0.00	Relatief	1.50	4.50	7.50
Pand in ge	Steegschenhofscheweg 15 5363SR Velp [1]	0.00	Relatief	1.50	4.50	7.50
Pand in ge	Steegschenhofscheweg 15 5363SR Velp [2]	0.00	Relatief	1.50	4.50	7.50
Pand in ge	Steegschenhofscheweg 15 5363SR Velp [3]	0.00	Relatief	1.50	4.50	7.50

Invoergegevens geluidmodel huidige situatie 2017
Verkeersgegevens 2017

D03071.000138
Herinrichting N324

Model: huidige situatie
versie van N324 - N324
Groep: (hoofdgroep)
Lijst van Rekenpunten, voor rekenmethode Wegverkeerslawaaï - RMW-2012

Naam	Omschr.	Maaiveld	Hdef.	Hoogte A	Hoogte B	Hoogte C
Pand in ge	Steegschenhofscheweg 15 5363SR Velp [4]	0.00	Relatief	1.50	4.50	7.50
Pand in ge	Steegschenhofscheweg 15 5363SR Velp [5]	0.00	Relatief	1.50	4.50	7.50
Pand in ge	Steegschenhofscheweg 15 5363SR Velp [6]	0.00	Relatief	1.50	4.50	7.50
Pand in ge	Zaalheuvelweg 62 5363TG Velp [1]	0.00	Relatief	1.50	4.50	7.50
Pand in ge	Zaalheuvelweg 62 5363TG Velp [2]	0.00	Relatief	1.50	4.50	7.50
Pand in ge	Zaalheuvelweg 62 5363TG Velp [5]	0.00	Relatief	1.50	4.50	7.50
Pand in ge	Zaalheuvelweg 62 5363TG Velp [6]	0.00	Relatief	1.50	4.50	7.50
Pand in ge	Zaalheuvelweg 64 5363TG Velp [1]	0.00	Relatief	1.50	4.50	7.50
Pand in ge	Zaalheuvelweg 64 5363TG Velp [4]	0.00	Relatief	1.50	4.50	7.50
Pand in ge	Zaalheuvelweg 64 5363TG Velp [6]	0.00	Relatief	1.50	4.50	7.50
Pand in ge	Zaalheuvelweg 66 5363TG Velp [2]	0.00	Relatief	1.50	4.50	7.50
Pand in ge	Zaalheuvelweg 66 5363TG Velp [3]	0.00	Relatief	1.50	4.50	7.50
Pand in ge	Zaalheuvelweg 66 5363TG Velp [6]	0.00	Relatief	1.50	4.50	7.50
Pand in ge	Zaalheuvelweg 68 5363TG Velp [1]	0.00	Relatief	1.50	4.50	7.50
Pand in ge	Zaalheuvelweg 68 5363TG Velp [3]	0.00	Relatief	1.50	4.50	7.50
Pand in ge	Zaalheuvelweg 68 5363TG Velp [4]	0.00	Relatief	1.50	4.50	7.50
Pand in ge	Zaalheuvelweg 68 5363TG Velp [6]	0.00	Relatief	1.50	4.50	7.50
Pand in ge	Zaalheuvelweg 68 5363TG Velp [7]	0.00	Relatief	1.50	4.50	7.50
Pand in ge	Zaalheuvelweg 70 5363TG Velp [1]	0.00	Relatief	1.50	4.50	7.50
Pand in ge	Zaalheuvelweg 70 5363TG Velp [2]	0.00	Relatief	1.50	4.50	7.50
Pand in ge	Zaalheuvelweg 70 5363TG Velp [3]	0.00	Relatief	1.50	4.50	7.50
Pand in ge	Zaalheuvelweg 72 5363TG Velp [1]	0.00	Relatief	1.50	4.50	7.50
Pand in ge	Zaalheuvelweg 72 5363TG Velp [4]	0.00	Relatief	1.50	4.50	7.50
Pand in ge	Zaalheuvelweg 72 5363TG Velp [5]	0.00	Relatief	1.50	4.50	7.50
Pand in ge	Zaalheuvelweg 74 5363TG Velp [1]	0.00	Relatief	1.50	4.50	7.50
Pand in ge	Zaalheuvelweg 74 5363TG Velp [2]	0.00	Relatief	1.50	4.50	7.50
Pand in ge	Zaalheuvelweg 74 5363TG Velp [4]	0.00	Relatief	1.50	4.50	7.50
Pand in ge	Zaalheuvelweg 74 5363TG Velp [5]	0.00	Relatief	1.50	4.50	7.50
Pand in ge	Venstraat 2 5363SM Velp [1]	0.00	Relatief	1.50	4.50	7.50
Pand in ge	Venstraat 2 5363SM Velp [2]	0.00	Relatief	1.50	4.50	7.50
Pand in ge	Venstraat 2 5363SM Velp [3]	0.00	Relatief	1.50	4.50	7.50
Pand in ge	Venstraat 2 5363SM Velp [4]	0.00	Relatief	1.50	4.50	7.50
Pand in ge	Venstraat 2 5363SM Velp [5]	0.00	Relatief	1.50	4.50	7.50
Pand in ge	Venstraat 2 5363SM Velp [6]	0.00	Relatief	1.50	4.50	7.50
Pand in ge	Bosschebaan 14 5363SX Velp [1]	0.00	Relatief	1.50	4.50	7.50
Pand in ge	Bosschebaan 14 5363SX Velp [2]	0.00	Relatief	1.50	4.50	7.50
Pand in ge	Bosschebaan 14 5363SX Velp [4]	0.00	Relatief	1.50	4.50	7.50
Pand in ge	Bosschebaan 16 5363SX Velp [1]	0.00	Relatief	1.50	4.50	7.50
Pand in ge	Bosschebaan 16 5363SX Velp [3]	0.00	Relatief	1.50	4.50	7.50
Pand in ge	Bosschebaan 16 5363SX Velp [4]	0.00	Relatief	1.50	4.50	7.50
Pand in ge	Bosschebaan 16 a 5363SX Velp [1]	0.00	Relatief	1.50	4.50	7.50
Pand in ge	Bosschebaan 16 a 5363SX Velp [2]	0.00	Relatief	1.50	4.50	7.50
Pand in ge	Bosschebaan 16 a 5363SX Velp [4]	0.00	Relatief	1.50	4.50	7.50
Pand in ge	Bosschebaan 16 a 5363SX Velp [8]	0.00	Relatief	1.50	4.50	7.50
Pand in ge	Bosschebaan 16 a 5363SX Velp [9]	0.00	Relatief	1.50	4.50	7.50
Pand in ge	Bosschebaan 18 5363SX Velp [1]	0.00	Relatief	1.50	4.50	7.50
Pand in ge	Bosschebaan 18 5363SX Velp [2]	0.00	Relatief	1.50	4.50	7.50
Pand in ge	Bosschebaan 18 5363SX Velp [3]	0.00	Relatief	1.50	4.50	7.50
Pand in ge	Bosschebaan 18 5363SX Velp [4]	0.00	Relatief	1.50	4.50	7.50
Pand in ge	Bosschebaan 18 5363SX Velp [5]	0.00	Relatief	1.50	4.50	7.50
Pand in ge	Bosschebaan 19 5363SW Velp [2]	0.00	Relatief	1.50	4.50	--
Pand in ge	Bosschebaan 19 5363SW Velp [3]	0.00	Relatief	1.50	4.50	--
Pand in ge	Bosschebaan 19 5363SW Velp [4]	0.00	Relatief	1.50	4.50	--
Pand in ge	Bosschebaan 19 5363SW Velp [5]	0.00	Relatief	1.50	4.50	--
Pand in ge	Bosschebaan 19 5363SW Velp [6]	0.00	Relatief	1.50	4.50	--
Pand in ge	Bosschebaan 19 5363SW Velp [7]	0.00	Relatief	1.50	4.50	7.50
Pand in ge	Bosschebaan 19 5363SW Velp [8]	0.00	Relatief	1.50	4.50	7.50
Pand in ge	Bosschebaan 19 5363SW Velp [9]	0.00	Relatief	1.50	4.50	7.50
Pand in ge	Bosschebaan 19 5363SW Velp [10]	0.00	Relatief	1.50	4.50	7.50
Pand in ge	Bosschebaan 19 5363SW Velp [11]	0.00	Relatief	1.50	4.50	7.50
Pand in ge	Bosschebaan 21 5363SW Velp [1]	0.00	Relatief	1.50	4.50	--
Pand in ge	Bosschebaan 21 5363SW Velp [2]	0.00	Relatief	1.50	4.50	--
Pand in ge	Bosschebaan 21 5363SW Velp [3]	0.00	Relatief	1.50	4.50	--

Invoergegevens geluidmodel huidige situatie 2017
 Verkeersgegevens 2017

D03071.000138
 Herinrichting N324

Model: huidige situatie
 versie van N324 - N324
 Groep: (hoofdgroep)
 Lijst van Rekenpunten, voor rekenmethode Wegverkeerslawaaï - RMW-2012

Naam	Hoogte D	Hoogte E	Hoogte F	Gevel
Pand in ge	--	--	--	Ja
Pand in ge	--	--	--	Ja
Pand in ge	--	--	--	Ja
Pand in ge	--	--	--	Ja
Pand in ge	--	--	--	Ja
Pand in ge	--	--	--	Ja
Pand in ge	--	--	--	Ja
Pand in ge	--	--	--	Ja
Pand in ge	--	--	--	Ja
Pand in ge	--	--	--	Ja
Pand in ge	--	--	--	Ja
Pand in ge	--	--	--	Ja
Pand in ge	--	--	--	Ja
Pand in ge	--	--	--	Ja
Pand in ge	--	--	--	Ja
Pand in ge	--	--	--	Ja
Pand in ge	--	--	--	Ja
Pand in ge	--	--	--	Ja
Pand in ge	--	--	--	Ja
Pand in ge	--	--	--	Ja
Pand in ge	--	--	--	Ja
Pand in ge	--	--	--	Ja
Pand in ge	--	--	--	Ja
Pand in ge	--	--	--	Ja
Pand in ge	--	--	--	Ja
Pand in ge	--	--	--	Ja
Pand in ge	--	--	--	Ja
Pand in ge	--	--	--	Ja
Pand in ge	--	--	--	Ja
Pand in ge	--	--	--	Ja
Pand in ge	--	--	--	Ja
Pand in ge	--	--	--	Ja
Pand in ge	--	--	--	Ja
Pand in ge	--	--	--	Ja
Pand in ge	--	--	--	Ja
Pand in ge	--	--	--	Ja
Pand in ge	--	--	--	Ja
Pand in ge	--	--	--	Ja
Pand in ge	--	--	--	Ja
Pand in ge	--	--	--	Ja
Pand in ge	--	--	--	Ja
Pand in ge	--	--	--	Ja
Pand in ge	--	--	--	Ja
Pand in ge	--	--	--	Ja
Pand in ge	--	--	--	Ja
Pand in ge	--	--	--	Ja
Pand in ge	--	--	--	Ja
Pand in ge	--	--	--	Ja
Pand in ge	--	--	--	Ja
Pand in ge	--	--	--	Ja

Invoergegevens geluidmodel huidige situatie 2017
Verkeersgegevens 2017

D03071.000138
Herinrichting N324

Model: huidige situatie
versie van N324 - N324
Groep: (hoofdgroep)
Lijst van Rekenpunten, voor rekenmethode Wegverkeerslawaaï - RMW-2012

Naam	Omschr.	Maaiveld	Hdef.	Hoogte A	Hoogte B	Hoogte C
Pand in ge	Bosschebaan 21 5363SW Velp [4]	0.00	Relatief	1.50	4.50	--
Pand in ge	Bosschebaan 21 5363SW Velp [5]	0.00	Relatief	1.50	4.50	--
Pand in ge	Bosschebaan 21 5363SW Velp [7]	0.00	Relatief	1.50	4.50	--
Pand in ge	Bosschebaan 22 5363SX Velp [1]	0.00	Relatief	1.50	4.50	--
Pand in ge	Bosschebaan 22 5363SX Velp [2]	0.00	Relatief	1.50	4.50	--
Pand in ge	Bosschebaan 22 5363SX Velp [3]	0.00	Relatief	1.50	4.50	--
Pand in ge	Bosschebaan 22 5363SX Velp [4]	0.00	Relatief	1.50	4.50	--
Pand in ge	Bosschebaan 22 5363SX Velp [5]	0.00	Relatief	1.50	4.50	--
Pand in ge	Bosschebaan 22 5363SX Velp [6]	0.00	Relatief	1.50	4.50	--
Pand in ge	Bosschebaan 22 a 5363SX Velp [2]	0.00	Relatief	1.50	4.50	--
Pand in ge	Bosschebaan 22 a 5363SX Velp [4]	0.00	Relatief	1.50	--	--
Pand in ge	Bosschebaan 22 a 5363SX Velp [5]	0.00	Relatief	1.50	--	--
Pand in ge	Bosschebaan 22 a 5363SX Velp [6]	0.00	Relatief	1.50	--	--
Pand in ge	Bosschebaan 22 a 5363SX Velp [7]	0.00	Relatief	1.50	4.50	--
Pand in ge	Bosschebaan 22 a 5363SX Velp [8]	0.00	Relatief	1.50	4.50	--
Pand in ge	Bosschebaan 22 a 5363SX Velp [9]	0.00	Relatief	1.50	4.50	--
Pand in ge	Bosschebaan 22 a 5363SX Velp [10]	0.00	Relatief	1.50	4.50	--
Pand in ge	Bosschebaan 23 5363SW Velp [1]	0.00	Relatief	1.50	4.50	--
Pand in ge	Bosschebaan 23 5363SW Velp [2]	0.00	Relatief	1.50	4.50	--
Pand in ge	Bosschebaan 23 5363SW Velp [3]	0.00	Relatief	1.50	4.50	--
Pand in ge	Bosschebaan 23 5363SW Velp [4]	0.00	Relatief	1.50	4.50	--
Pand in ge	Bosschebaan 23 5363SW Velp [5]	0.00	Relatief	1.50	4.50	--
Pand in ge	Bosschebaan 24 5363SX Velp [1]	0.00	Relatief	1.50	4.50	--
Pand in ge	Bosschebaan 24 5363SX Velp [2]	0.00	Relatief	1.50	4.50	--
Pand in ge	Bosschebaan 24 5363SX Velp [3]	0.00	Relatief	1.50	4.50	--
Pand in ge	Bosschebaan 24 5363SX Velp [5]	0.00	Relatief	1.50	--	--
Pand in ge	Bosschebaan 24 5363SX Velp [6]	0.00	Relatief	1.50	4.50	--
Pand in ge	Beukenlaan 1 5363RA Velp [1]	0.00	Relatief	1.50	4.50	7.50
Pand in ge	Beukenlaan 1 5363RA Velp [6]	0.00	Relatief	1.50	4.50	7.50
Pand in ge	Beukenlaan 3 5363RA Velp [1]	0.00	Relatief	1.50	4.50	7.50
Pand in ge	Beukenlaan 3 5363RA Velp [4]	0.00	Relatief	1.50	4.50	7.50
Pand in ge	Beukenlaan 3 5363RA Velp [6]	0.00	Relatief	1.50	4.50	7.50
Pand in ge	Beukenlaan 5 5363RA Velp [1]	0.00	Relatief	1.50	4.50	7.50
Pand in ge	Beukenlaan 5 5363RA Velp [6]	0.00	Relatief	1.50	4.50	7.50
Pand in ge	Beukenlaan 7 5363RA Velp [1]	0.00	Relatief	1.50	4.50	7.50
Pand in ge	Beukenlaan 7 5363RA Velp [4]	0.00	Relatief	1.50	4.50	7.50
Pand in ge	Beukenlaan 7 5363RA Velp [6]	0.00	Relatief	1.50	4.50	7.50
Pand in ge	Bosschebaan 8 5363SX Velp [1]	0.00	Relatief	--	4.50	--
Pand in ge	Bosschebaan 8 5363SX Velp [2]	0.00	Relatief	--	4.50	--
Pand in ge	Bosschebaan 8 5363SX Velp [3]	0.00	Relatief	--	4.50	--
Pand in ge	Bosschebaan 8 5363SX Velp [4]	0.00	Relatief	--	4.50	--
Pand in ge	Bosschebaan 8 5363SX Velp [5]	0.00	Relatief	1.50	4.50	7.50
Pand in ge	Bosschebaan 8 5363SX Velp [9]	0.00	Relatief	--	4.50	--
Pand in ge	Bosschebaan 8 5363SX Velp [10]	0.00	Relatief	--	4.50	--
Pand in ge	Bosschebaan 8 5363SX Velp [16]	0.00	Relatief	--	4.50	--
Pand in ge	Bosschebaan 8 5363SX Velp [17]	0.00	Relatief	--	4.50	--
Pand in ge	Bosschebaan 10 5363SX Velp [4]	0.00	Relatief	--	4.50	--
Pand in ge	Bosschebaan 10 5363SX Velp [5]	0.00	Relatief	--	4.50	--
Pand in ge	Bosschebaan 10 5363SX Velp [6]	0.00	Relatief	--	4.50	--
Pand in ge	Bosschebaan 10 5363SX Velp [7]	0.00	Relatief	--	4.50	--
Pand in ge	Bosschebaan 10 5363SX Velp [8]	0.00	Relatief	--	4.50	--
Pand in ge	Bosschebaan 10 5363SX Velp [9]	0.00	Relatief	--	4.50	--
Pand in ge	Bosschebaan 10 5363SX Velp [10]	0.00	Relatief	--	4.50	--
Pand in ge	Bosschebaan 10 5363SX Velp [11]	0.00	Relatief	--	4.50	--
Pand in ge	Bosschebaan 10 b 5363SX Velp [1]	0.00	Relatief	1.50	4.50	7.50
Pand in ge	Bosschebaan 10 b 5363SX Velp [2]	0.00	Relatief	1.50	4.50	7.50
Pand in ge	Bosschebaan 10 b 5363SX Velp [3]	0.00	Relatief	1.50	4.50	7.50
Pand in ge	Bosschebaan 10 b 5363SX Velp [4]	0.00	Relatief	1.50	4.50	7.50
Pand in ge	Bosschebaan 10 b 5363SX Velp [8]	0.00	Relatief	1.50	4.50	7.50
Pand in ge	Bosschebaan 10 b 5363SX Velp [9]	0.00	Relatief	1.50	4.50	7.50
Pand in ge	Bosschebaan 12 5363SX Velp [1]	0.00	Relatief	1.50	4.50	7.50
Pand in ge	Bosschebaan 12 5363SX Velp [2]	0.00	Relatief	1.50	4.50	7.50
Pand in ge	Bosschebaan 12 5363SX Velp [3]	0.00	Relatief	1.50	4.50	7.50

Invoergegevens geluidmodel huidige situatie 2017
Verkeersgegevens 2017

D03071.000138
Herinrichting N324

Model: huidige situatie
versie van N324 - N324
Groep: (hoofdgroep)
Lijst van Rekenpunten, voor rekenmethode Wegverkeerslawaaï - RMW-2012

Naam	Omschr.	Maaiveld	Hdef.	Hoogte A	Hoogte B	Hoogte C
Pand in ge	Bosschebaan 12 5363SX Velp [5]	0.00	Relatief	1.50	4.50	7.50
Pand in ge	Bosschebaan 12 a 5363SX Velp [1]	0.00	Relatief	1.50	--	--
Pand in ge	Bosschebaan 12 a 5363SX Velp [2]	0.00	Relatief	1.50	--	--
Pand in ge	Bosschebaan 12 a 5363SX Velp [3]	0.00	Relatief	1.50	--	--
Pand in ge	Bosschebaan 12 a 5363SX Velp [4]	0.00	Relatief	1.50	4.50	7.50
Pand in ge	Bosschebaan 12 a 5363SX Velp [5]	0.00	Relatief	1.50	4.50	7.50
Pand in ge	Heistraat 1 5363SJ Velp [1]	0.00	Relatief	1.50	4.50	7.50
Pand in ge	Heistraat 1 5363SJ Velp [2]	0.00	Relatief	1.50	4.50	7.50
Pand in ge	Heistraat 1 5363SJ Velp [3]	0.00	Relatief	1.50	4.50	7.50
Pand in ge	Heistraat 1 5363SJ Velp [4]	0.00	Relatief	1.50	4.50	7.50
Pand in ge	Valkhofscheweg 2 a 5363SN Velp [1]	0.00	Relatief	1.50	4.50	7.50
Pand in ge	Valkhofscheweg 2 a 5363SN Velp [2]	0.00	Relatief	1.50	4.50	7.50
Pand in ge	Valkhofscheweg 2 a 5363SN Velp [3]	0.00	Relatief	1.50	4.50	7.50
Pand in ge	Valkhofscheweg 2 a 5363SN Velp [4]	0.00	Relatief	1.50	4.50	7.50
Pand in ge	Valkhofscheweg 2 a 5363SN Velp [5]	0.00	Relatief	1.50	4.50	7.50
Pand in ge	Valkhofscheweg 2 a 5363SN Velp [6]	0.00	Relatief	1.50	4.50	7.50
Pand in ge	Valkhofscheweg 2 a 5363SN Velp [7]	0.00	Relatief	1.50	4.50	7.50
Pand in ge	Valkhofscheweg 4 5363SN Velp [1]	0.00	Relatief	1.50	4.50	7.50
Pand in ge	Valkhofscheweg 4 5363SN Velp [2]	0.00	Relatief	1.50	4.50	7.50
Pand in ge	Valkhofscheweg 4 5363SN Velp [3]	0.00	Relatief	1.50	4.50	7.50
Pand in ge	Valkhofscheweg 4 5363SN Velp [4]	0.00	Relatief	1.50	4.50	7.50
Pand in ge	Valkhofscheweg 4 5363SN Velp [5]	0.00	Relatief	1.50	4.50	7.50
Pand in ge	Valkhofscheweg 4 5363SN Velp [6]	0.00	Relatief	1.50	4.50	7.50
Pand in ge	Valkhofscheweg 4 5363SN Velp [7]	0.00	Relatief	1.50	4.50	7.50
Pand in ge	Valkhofscheweg 6 5363SN Velp [1]	0.00	Relatief	1.50	4.50	7.50
Pand in ge	Valkhofscheweg 6 5363SN Velp [2]	0.00	Relatief	1.50	4.50	7.50
Pand in ge	Valkhofscheweg 6 5363SN Velp [3]	0.00	Relatief	1.50	4.50	7.50
Pand in ge	Valkhofscheweg 6 5363SN Velp [4]	0.00	Relatief	1.50	4.50	7.50
Pand in ge	Valkhofscheweg 6 5363SN Velp [5]	0.00	Relatief	1.50	4.50	7.50
Pand in ge	Valkhofscheweg 13 5363SN Velp [1]	0.00	Relatief	1.50	4.50	7.50
Pand in ge	Valkhofscheweg 13 5363SN Velp [2]	0.00	Relatief	1.50	4.50	7.50
Pand in ge	Valkhofscheweg 13 5363SN Velp [3]	0.00	Relatief	1.50	4.50	7.50
Pand in ge	Valkhofscheweg 13 5363SN Velp [4]	0.00	Relatief	1.50	4.50	7.50
Pand in ge	Valkhofscheweg 13 5363SN Velp [8]	0.00	Relatief	1.50	4.50	7.50
Pand in ge	Valkhofscheweg 13 5363SN Velp [9]	0.00	Relatief	1.50	4.50	7.50
Pand in ge	Valkhofscheweg 15 5363SN Velp [1]	0.00	Relatief	1.50	4.50	7.50
Pand in ge	Valkhofscheweg 15 5363SN Velp [2]	0.00	Relatief	1.50	4.50	7.50
Pand in ge	Valkhofscheweg 15 5363SN Velp [4]	0.00	Relatief	1.50	4.50	7.50
Pand in ge	Valkhofscheweg 15 5363SN Velp [5]	0.00	Relatief	1.50	4.50	7.50
Pand in ge	Tolschestraat 1 5363TB Velp [3]	0.00	Relatief	1.50	4.50	7.50
Pand in ge	Tolschestraat 1 5363TB Velp [4]	0.00	Relatief	1.50	4.50	7.50
Pand in ge	Tolschestraat 1 5363TB Velp [5]	0.00	Relatief	1.50	4.50	7.50
Pand in ge	Tolschestraat 1 5363TB Velp [6]	0.00	Relatief	1.50	4.50	7.50
Pand in ge	Tolschestraat 1 5363TB Velp [7]	0.00	Relatief	1.50	4.50	7.50
Pand in ge	Tolschestraat 2 5363TC Velp [1]	0.00	Relatief	1.50	4.50	7.50
Pand in ge	Tolschestraat 2 5363TC Velp [2]	0.00	Relatief	1.50	4.50	7.50
Pand in ge	Tolschestraat 2 5363TC Velp [3]	0.00	Relatief	1.50	4.50	7.50
Pand in ge	Tolschestraat 2 5363TC Velp [6]	0.00	Relatief	1.50	4.50	7.50
Pand in ge	Tolschestraat 2 5363TC Velp [7]	0.00	Relatief	1.50	4.50	7.50
Pand in ge	Tolschestraat 2 5363TC Velp [8]	0.00	Relatief	1.50	4.50	7.50
Pand in ge	Tolschestraat 2 5363TC Velp [9]	0.00	Relatief	1.50	4.50	7.50
Pand in ge	Tolschestraat 2 5363TC Velp [10]	0.00	Relatief	1.50	4.50	7.50
Pand in ge	Tolschestraat 2 5363TC Velp [11]	0.00	Relatief	1.50	4.50	7.50
Pand in ge	Tolschestraat 2 5363TC Velp [12]	0.00	Relatief	1.50	4.50	7.50
Pand in ge	Tolschestraat 2 5363TC Velp [14]	0.00	Relatief	1.50	4.50	7.50
Pand in ge	Tolschestraat 2 5363TC Velp [16]	0.00	Relatief	1.50	4.50	7.50
Pand in ge	Tolschestraat 2 5363TC Velp [18]	0.00	Relatief	1.50	4.50	7.50
Pand in ge	Tolschestraat 2 5363TC Velp [20]	0.00	Relatief	1.50	4.50	7.50
Pand in ge	Tolschestraat 2 5363TC Velp [22]	0.00	Relatief	1.50	4.50	7.50
Pand in ge	Tolschestraat 2 5363TC Velp [27]	0.00	Relatief	1.50	4.50	7.50
Pand in ge	Tolschestraat 2 5363TC Velp [36]	0.00	Relatief	1.50	4.50	7.50
Pand in ge	Tolschestraat 2 5363TC Velp [37]	0.00	Relatief	1.50	4.50	7.50
Pand in ge	Tolschestraat 2 5363TC Velp [38]	0.00	Relatief	1.50	4.50	7.50
Pand in ge	Tolschestraat 2 5363TC Velp [39]	0.00	Relatief	1.50	4.50	7.50
Pand in ge	Tolschestraat 3 a 5363TB Velp [1]	0.00	Relatief	1.50	4.50	7.50
Pand in ge	Tolschestraat 3 a 5363TB Velp [2]	0.00	Relatief	1.50	4.50	7.50

Invoergegevens geluidmodel huidige situatie 2017
Verkeersgegevens 2017

D03071.000138
Herinrichting N324

Model: huidige situatie
versie van N324 - N324
Groep: (hoofdgroep)
Lijst van Rekenpunten, voor rekenmethode Wegverkeerslawaaï - RMW-2012

Naam	Hoogte D	Hoogte E	Hoogte F	Gevel
Pand in ge	--	--	--	Ja
Pand in ge	--	--	--	Ja
Pand in ge	--	--	--	Ja
Pand in ge	--	--	--	Ja
Pand in ge	--	--	--	Ja
Pand in ge	--	--	--	Ja
Pand in ge	--	--	--	Ja
Pand in ge	--	--	--	Ja
Pand in ge	--	--	--	Ja
Pand in ge	--	--	--	Ja
Pand in ge	--	--	--	Ja
Pand in ge	--	--	--	Ja
Pand in ge	--	--	--	Ja
Pand in ge	--	--	--	Ja
Pand in ge	--	--	--	Ja
Pand in ge	--	--	--	Ja
Pand in ge	--	--	--	Ja
Pand in ge	--	--	--	Ja
Pand in ge	--	--	--	Ja
Pand in ge	--	--	--	Ja
Pand in ge	--	--	--	Ja
Pand in ge	--	--	--	Ja
Pand in ge	--	--	--	Ja
Pand in ge	--	--	--	Ja
Pand in ge	--	--	--	Ja
Pand in ge	--	--	--	Ja
Pand in ge	--	--	--	Ja
Pand in ge	--	--	--	Ja
Pand in ge	--	--	--	Ja
Pand in ge	--	--	--	Ja
Pand in ge	--	--	--	Ja
Pand in ge	--	--	--	Ja
Pand in ge	10.50	--	--	Ja
Pand in ge	10.50	--	--	Ja
Pand in ge	10.50	--	--	Ja
Pand in ge	10.50	--	--	Ja
Pand in ge	10.50	--	--	Ja
Pand in ge	10.50	--	--	Ja
Pand in ge	10.50	--	--	Ja
Pand in ge	10.50	--	--	Ja
Pand in ge	10.50	--	--	Ja
Pand in ge	10.50	--	--	Ja
Pand in ge	10.50	--	--	Ja
Pand in ge	10.50	--	--	Ja
Pand in ge	10.50	--	--	Ja
Pand in ge	10.50	--	--	Ja
Pand in ge	10.50	--	--	Ja
Pand in ge	10.50	--	--	Ja
Pand in ge	10.50	--	--	Ja
Pand in ge	10.50	--	--	Ja
Pand in ge	10.50	--	--	Ja

Invoergegevens geluidmodel huidige situatie 2017
Verkeersgegevens 2017

D03071.000138
Herinrichting N324

Model: huidige situatie
versie van N324 - N324
Groep: (hoofdgroep)
Lijst van Rekenpunten, voor rekenmethode Wegverkeerslawaaï - RMW-2012

Naam	Omschr.	Maaiveld	Hdef.	Hoogte A	Hoogte B	Hoogte C
Pand in ge	Tolschestraat 3 a 5363TB Velp [6]	0.00	Relatief	--	4.50	7.50
Pand in ge	Tolschestraat 3 a 5363TB Velp [7]	0.00	Relatief	--	4.50	7.50
Pand in ge	Tolschestraat 3 a 5363TB Velp [8]	0.00	Relatief	--	4.50	7.50
Pand in ge	Tolschestraat 3 a 5363TB Velp [9]	0.00	Relatief	1.50	4.50	7.50
Pand in ge	Tolschestraat 3 a 5363TB Velp [10]	0.00	Relatief	1.50	4.50	7.50
Pand in ge	Tolschestraat 3 a 5363TB Velp [11]	0.00	Relatief	1.50	4.50	7.50
Pand in ge	Tolschestraat 3 a 5363TB Velp [12]	0.00	Relatief	1.50	4.50	7.50
Pand in ge	Tolschestraat 3 a 5363TB Velp [13]	0.00	Relatief	1.50	4.50	7.50
Pand in ge	Tolschestraat 5 5363TB Velp [1]	0.00	Relatief	1.50	--	--
Pand in ge	Tolschestraat 5 5363TB Velp [2]	0.00	Relatief	1.50	--	--
Pand in ge	Tolschestraat 5 5363TB Velp [3]	0.00	Relatief	1.50	--	--
Pand in ge	Tolschestraat 5 5363TB Velp [4]	0.00	Relatief	1.50	4.50	--
Pand in ge	Tolschestraat 5 5363TB Velp [5]	0.00	Relatief	1.50	4.50	--
Pand in ge	Tolschestraat 5 5363TB Velp [6]	0.00	Relatief	1.50	4.50	--
Pand in ge	Tolschestraat 5 5363TB Velp [7]	0.00	Relatief	1.50	4.50	--
Pand in ge	Tolschestraat 5 5363TB Velp [8]	0.00	Relatief	1.50	4.50	--
Pand in ge	Tolschestraat 7 5363TB Velp [2]	0.00	Relatief	1.50	4.50	7.50
Pand in ge	Tolschestraat 7 5363TB Velp [3]	0.00	Relatief	1.50	4.50	7.50
Pand in ge	Tolschestraat 7 5363TB Velp [4]	0.00	Relatief	1.50	4.50	7.50
Pand in ge	Tolschestraat 7 5363TB Velp [6]	0.00	Relatief	1.50	4.50	7.50
Pand in ge	Tolschestraat 9 5363TB Velp [2]	0.00	Relatief	1.50	4.50	7.50
Pand in ge	Tolschestraat 9 5363TB Velp [3]	0.00	Relatief	1.50	4.50	7.50
Pand in ge	Tolschestraat 9 5363TB Velp [4]	0.00	Relatief	1.50	4.50	7.50
Pand in ge	Tolschestraat 9 5363TB Velp [5]	0.00	Relatief	1.50	4.50	7.50
Pand in ge	Tolschestraat 11 5363TB Velp [1]	0.00	Relatief	1.50	4.50	7.50
Pand in ge	Tolschestraat 11 5363TB Velp [3]	0.00	Relatief	1.50	4.50	7.50
Pand in ge	Tolschestraat 11 5363TB Velp [4]	0.00	Relatief	1.50	4.50	7.50
Pand in ge	Tolschestraat 11 5363TB Velp [5]	0.00	Relatief	1.50	4.50	7.50
Pand in ge	Tolschestraat 11 a 5363TB Velp [1]	0.00	Relatief	1.50	4.50	7.50
Pand in ge	Tolschestraat 11 a 5363TB Velp [3]	0.00	Relatief	1.50	4.50	7.50
Pand in ge	Tolschestraat 11 a 5363TB Velp [4]	0.00	Relatief	1.50	4.50	7.50
Pand in ge	Tolschestraat 11 a 5363TB Velp [5]	0.00	Relatief	1.50	4.50	7.50
Pand in ge	Tolschestraat 13 a 5363TB Velp [6]	0.00	Relatief	1.50	4.50	7.50
Pand in ge	Tolschestraat 15 5363TB Velp [5]	0.00	Relatief	1.50	4.50	7.50
Pand in ge	Tolschestraat 15 5363TB Velp [7]	0.00	Relatief	1.50	4.50	7.50
Pand in ge	Tolschestraat 15 5363TB Velp [9]	0.00	Relatief	1.50	4.50	7.50
Pand in ge	Venesteinlaan 1 5363SZ Velp [1]	0.00	Relatief	1.50	4.50	7.50
Pand in ge	Venesteinlaan 1 5363SZ Velp [2]	0.00	Relatief	1.50	4.50	7.50
Pand in ge	Venesteinlaan 1 5363SZ Velp [3]	0.00	Relatief	1.50	4.50	7.50
Pand in ge	Venesteinlaan 1 5363SZ Velp [4]	0.00	Relatief	1.50	4.50	7.50
Pand in ge	Venesteinlaan 1 5363SZ Velp [5]	0.00	Relatief	1.50	4.50	7.50
Pand in ge	Venesteinlaan 1 5363SZ Velp [6]	0.00	Relatief	1.50	4.50	7.50
Pand in ge	Venesteinlaan 1 5363SZ Velp [7]	0.00	Relatief	1.50	4.50	7.50
Pand in ge	Venesteinlaan 2 5363SZ Velp [1]	0.00	Relatief	1.50	4.50	--
Pand in ge	Venesteinlaan 2 5363SZ Velp [2]	0.00	Relatief	1.50	4.50	--
Pand in ge	Venesteinlaan 2 5363SZ Velp [4]	0.00	Relatief	1.50	4.50	--
Pand in ge	Venesteinlaan 2 5363SZ Velp [5]	0.00	Relatief	1.50	4.50	--
Pand in ge	Venesteinlaan 3 5363SZ Velp [1]	0.00	Relatief	1.50	4.50	7.50
Pand in ge	Venesteinlaan 3 5363SZ Velp [2]	0.00	Relatief	1.50	4.50	7.50
Pand in ge	Venesteinlaan 3 5363SZ Velp [3]	0.00	Relatief	1.50	4.50	7.50
Pand in ge	Venesteinlaan 3 5363SZ Velp [4]	0.00	Relatief	1.50	4.50	7.50
Pand in ge	Venesteinlaan 3 5363SZ Velp [5]	0.00	Relatief	1.50	4.50	7.50
Pand in ge	Venesteinlaan 3 5363SZ Velp [6]	0.00	Relatief	1.50	4.50	7.50
Pand in ge	Venesteinlaan 3 5363SZ Velp [7]	0.00	Relatief	1.50	4.50	7.50
Pand in ge	Venesteinlaan 3 5363SZ Velp [8]	0.00	Relatief	1.50	4.50	7.50
Pand in ge	Valkhofscheweg 2 5363SN Velp [1]	0.00	Relatief	1.50	4.50	7.50
Pand in ge	Valkhofscheweg 2 5363SN Velp [2]	0.00	Relatief	1.50	4.50	7.50
Pand in ge	Valkhofscheweg 2 5363SN Velp [3]	0.00	Relatief	1.50	4.50	7.50
Pand in ge	Valkhofscheweg 2 5363SN Velp [4]	0.00	Relatief	1.50	4.50	7.50
Pand in ge	Valkhofscheweg 2 5363SN Velp [5]	0.00	Relatief	1.50	4.50	7.50
Pand in ge	Valkhofscheweg 2 5363SN Velp [6]	0.00	Relatief	1.50	4.50	7.50
Pand in ge	Heistraat 3 5363SJ Velp [1]	0.00	Relatief	1.50	4.50	--

Invoergegevens geluidmodel huidige situatie 2017
 Verkeersgegevens 2017

D03071.000138
 Herinrichting N324

Model: huidige situatie
 versie van N324 - N324
 Groep: (hoofdgroep)
 Lijst van Rekenpunten, voor rekenmethode Wegverkeerslawaaï - RMW-2012

Naam	Hoogte D	Hoogte E	Hoogte F	Gevel
Pand in ge	--	--	--	Ja
Pand in ge	--	--	--	Ja
Pand in ge	--	--	--	Ja
Pand in ge	--	--	--	Ja
Pand in ge	--	--	--	Ja
Pand in ge	--	--	--	Ja
Pand in ge	--	--	--	Ja
Pand in ge	--	--	--	Ja
Pand in ge	--	--	--	Ja
Pand in ge	--	--	--	Ja
Pand in ge	--	--	--	Ja
Pand in ge	--	--	--	Ja
Pand in ge	--	--	--	Ja
Pand in ge	--	--	--	Ja
Pand in ge	--	--	--	Ja
Pand in ge	--	--	--	Ja
Pand in ge	--	--	--	Ja
Pand in ge	--	--	--	Ja
Pand in ge	--	--	--	Ja
Pand in ge	--	--	--	Ja
Pand in ge	--	--	--	Ja
Pand in ge	--	--	--	Ja
Pand in ge	--	--	--	Ja
Pand in ge	--	--	--	Ja
Pand in ge	--	--	--	Ja
Pand in ge	--	--	--	Ja
Pand in ge	--	--	--	Ja
Pand in ge	--	--	--	Ja
Pand in ge	--	--	--	Ja
Pand in ge	--	--	--	Ja
Pand in ge	--	--	--	Ja
Pand in ge	--	--	--	Ja
Pand in ge	--	--	--	Ja
Pand in ge	--	--	--	Ja
Pand in ge	--	--	--	Ja
Pand in ge	--	--	--	Ja
Pand in ge	--	--	--	Ja
Pand in ge	--	--	--	Ja
Pand in ge	--	--	--	Ja
Pand in ge	--	--	--	Ja

Invoergegevens geluidmodel huidige situatie 2017
Verkeersgegevens 2017

D03071.000138
Herinrichting N324

Model: huidige situatie
versie van N324 - N324
Groep: (hoofdgroep)
Lijst van Rekenpunten, voor rekenmethode Wegverkeerslawaaï - RMW-2012

Naam	Omschr.	Maaiveld	Hdef.	Hoogte A	Hoogte B	Hoogte C
Pand in ge	Heistraat 3 5363SJ Velp [2]	0.00	Relatief	1.50	4.50	--
Pand in ge	Heistraat 3 5363SJ Velp [3]	0.00	Relatief	1.50	4.50	--
Pand in ge	Heistraat 3 5363SJ Velp [4]	0.00	Relatief	1.50	4.50	--
Pand in ge	Valkhofscheweg 16 5363SN Velp [1]	0.00	Relatief	1.50	4.50	--
Pand in ge	Valkhofscheweg 16 5363SN Velp [2]	0.00	Relatief	1.50	4.50	--
Pand in ge	Valkhofscheweg 16 5363SN Velp [3]	0.00	Relatief	1.50	4.50	--
Pand in ge	Valkhofscheweg 16 5363SN Velp [4]	0.00	Relatief	1.50	4.50	--
Pand in ge	Valkhofscheweg 16 5363SN Velp [7]	0.00	Relatief	1.50	4.50	--
Pand in ge	Valkhofscheweg 16 5363SN Velp [8]	0.00	Relatief	1.50	4.50	--
Pand in ge	Bergstraat 2 5375KK Reek [1]	0.00	Relatief	1.50	4.50	7.50
Pand in ge	Bergstraat 2 5375KK Reek [2]	0.00	Relatief	1.50	4.50	7.50
Pand in ge	Bergstraat 2 5375KK Reek [3]	0.00	Relatief	1.50	4.50	7.50
Pand in ge	Bergstraat 2 5375KK Reek [4]	0.00	Relatief	1.50	4.50	7.50
Pand in ge	Bergstraat 2 5375KK Reek [5]	0.00	Relatief	1.50	4.50	7.50
Pand in ge	Bergstraat 2 5375KK Reek [6]	0.00	Relatief	1.50	4.50	7.50
Pand in ge	Bergstraat 2 5375KK Reek [7]	0.00	Relatief	1.50	4.50	7.50
Pand in ge	Driehuizerweg 1 5375KN Reek [1]	0.00	Relatief	1.50	4.50	7.50
Pand in ge	Driehuizerweg 1 5375KN Reek [5]	0.00	Relatief	1.50	4.50	7.50
Pand in ge	Driehuizerweg 1 5375KN Reek [6]	0.00	Relatief	1.50	4.50	7.50
Pand in ge	Driehuizerweg 3 5375KN Reek [2]	0.00	Relatief	1.50	4.50	7.50
Pand in ge	Driehuizerweg 3 5375KN Reek [3]	0.00	Relatief	1.50	4.50	7.50
Pand in ge	Heijtmorgen 46 5375AP Reek [1]	0.00	Relatief	1.50	4.50	7.50
Pand in ge	Heijtmorgen 46 5375AP Reek [2]	0.00	Relatief	1.50	4.50	7.50
Pand in ge	Heijtmorgen 46 5375AP Reek [3]	0.00	Relatief	1.50	4.50	7.50
Pand in ge	Heijtmorgen 46 5375AP Reek [4]	0.00	Relatief	1.50	4.50	7.50
Pand in ge	Heijtmorgen 46 5375AP Reek [5]	0.00	Relatief	1.50	4.50	7.50
Pand in ge	Heijtmorgen 46 5375AP Reek [6]	0.00	Relatief	1.50	4.50	7.50
Pand in ge	Heijtmorgen 46 5375AP Reek [7]	0.00	Relatief	1.50	4.50	7.50
Pand in ge	Heijtmorgen 46 5375AP Reek [8]	0.00	Relatief	1.50	4.50	7.50
Pand in ge	Heijtmorgen 46 5375AP Reek [9]	0.00	Relatief	1.50	4.50	7.50
Pand in ge	Heijtmorgen 49 5375AM Reek [1]	0.00	Relatief	1.50	4.50	7.50
Pand in ge	Heijtmorgen 49 5375AM Reek [2]	0.00	Relatief	1.50	4.50	7.50
Pand in ge	Heijtmorgen 49 5375AM Reek [3]	0.00	Relatief	1.50	4.50	7.50
Pand in ge	Heijtmorgen 49 5375AM Reek [4]	0.00	Relatief	1.50	4.50	7.50
Pand in ge	Heijtmorgen 49 5375AM Reek [5]	0.00	Relatief	1.50	4.50	7.50
Pand in ge	Heijtmorgen 49 5375AM Reek [6]	0.00	Relatief	1.50	4.50	7.50
Pand in ge	Heijtmorgen 49 5375AM Reek [7]	0.00	Relatief	1.50	4.50	7.50
Pand in ge	Heijtmorgen 49 5375AM Reek [8]	0.00	Relatief	1.50	4.50	7.50
Pand in ge	Heijtmorgen 49 5375AM Reek [9]	0.00	Relatief	1.50	4.50	7.50
Pand in ge	Heijtmorgen 49 5375AM Reek [10]	0.00	Relatief	1.50	4.50	7.50
Pand in ge	Heijtmorgen 49 5375AM Reek [11]	0.00	Relatief	1.50	4.50	7.50
Pand in ge	Heijtmorgen 49 5375AM Reek [12]	0.00	Relatief	1.50	4.50	7.50
Pand in ge	Heijtmorgen 50 5375AP Reek [1]	0.00	Relatief	1.50	4.50	7.50
Pand in ge	Heijtmorgen 50 5375AP Reek [2]	0.00	Relatief	1.50	4.50	7.50
Pand in ge	Heijtmorgen 50 5375AP Reek [3]	0.00	Relatief	1.50	4.50	7.50
Pand in ge	Heijtmorgen 50 5375AP Reek [4]	0.00	Relatief	1.50	4.50	7.50
Pand in ge	Heijtmorgen 50 5375AP Reek [5]	0.00	Relatief	1.50	4.50	7.50
Pand in ge	Heijtmorgen 50 5375AP Reek [6]	0.00	Relatief	1.50	4.50	7.50
Pand in ge	Heijtmorgen 50 5375AP Reek [7]	0.00	Relatief	1.50	4.50	7.50
Pand in ge	Heijtmorgen 51 5375AM Reek [1]	0.00	Relatief	1.50	4.50	7.50
Pand in ge	Heijtmorgen 51 5375AM Reek [2]	0.00	Relatief	1.50	4.50	7.50
Pand in ge	Heijtmorgen 51 5375AM Reek [3]	0.00	Relatief	1.50	4.50	7.50
Pand in ge	Heijtmorgen 51 5375AM Reek [4]	0.00	Relatief	1.50	4.50	7.50
Pand in ge	Heijtmorgen 51 5375AM Reek [5]	0.00	Relatief	1.50	4.50	7.50
Pand in ge	Heijtmorgen 51 5375AM Reek [6]	0.00	Relatief	1.50	4.50	7.50
Pand in ge	Heijtmorgen 51 5375AM Reek [7]	0.00	Relatief	1.50	4.50	7.50
Pand in ge	Heijtmorgen 51 5375AM Reek [8]	0.00	Relatief	1.50	4.50	7.50
Pand in ge	Ploegstraat 1 5375KR Reek [1]	0.00	Relatief	1.50	4.50	7.50
Pand in ge	Ploegstraat 1 5375KR Reek [2]	0.00	Relatief	1.50	4.50	7.50
Pand in ge	Ploegstraat 1 5375KR Reek [3]	0.00	Relatief	1.50	4.50	7.50
Pand in ge	Ploegstraat 1 5375KR Reek [4]	0.00	Relatief	1.50	4.50	7.50
Pand in ge	Ploegstraat 1 5375KR Reek [5]	0.00	Relatief	1.50	4.50	7.50
Pand in ge	Ploegstraat 1 5375KR Reek [6]	0.00	Relatief	1.50	4.50	7.50

Invoergegevens geluidmodel huidige situatie 2017
Verkeersgegevens 2017

D03071.000138
Herinrichting N324

Model: huidige situatie
versie van N324 - N324
Groep: (hoofdgroep)
Lijst van Rekenpunten, voor rekenmethode Wegverkeerslawaaï - RMW-2012

Naam	Hoogte D	Hoogte E	Hoogte F	Gevel
Pand in ge	--	--	--	Ja
Pand in ge	--	--	--	Ja
Pand in ge	--	--	--	Ja
Pand in ge	--	--	--	Ja
Pand in ge	--	--	--	Ja
Pand in ge	--	--	--	Ja
Pand in ge	--	--	--	Ja
Pand in ge	--	--	--	Ja
Pand in ge	--	--	--	Ja
Pand in ge	--	--	--	Ja
Pand in ge	--	--	--	Ja
Pand in ge	--	--	--	Ja
Pand in ge	--	--	--	Ja
Pand in ge	--	--	--	Ja
Pand in ge	--	--	--	Ja
Pand in ge	--	--	--	Ja
Pand in ge	--	--	--	Ja
Pand in ge	--	--	--	Ja
Pand in ge	--	--	--	Ja
Pand in ge	--	--	--	Ja
Pand in ge	--	--	--	Ja
Pand in ge	--	--	--	Ja
Pand in ge	--	--	--	Ja
Pand in ge	--	--	--	Ja
Pand in ge	--	--	--	Ja
Pand in ge	--	--	--	Ja
Pand in ge	--	--	--	Ja
Pand in ge	--	--	--	Ja
Pand in ge	--	--	--	Ja
Pand in ge	--	--	--	Ja
Pand in ge	--	--	--	Ja
Pand in ge	--	--	--	Ja
Pand in ge	--	--	--	Ja
Pand in ge	--	--	--	Ja
Pand in ge	--	--	--	Ja
Pand in ge	--	--	--	Ja
Pand in ge	--	--	--	Ja
Pand in ge	--	--	--	Ja
Pand in ge	--	--	--	Ja
Pand in ge	--	--	--	Ja
Pand in ge	--	--	--	Ja
Pand in ge	--	--	--	Ja
Pand in ge	--	--	--	Ja
Pand in ge	--	--	--	Ja
Pand in ge	--	--	--	Ja
Pand in ge	--	--	--	Ja
Pand in ge	--	--	--	Ja
Pand in ge	--	--	--	Ja
Pand in ge	--	--	--	Ja
Pand in ge	--	--	--	Ja
Pand in ge	--	--	--	Ja
Pand in ge	--	--	--	Ja
Pand in ge	--	--	--	Ja

Invoergegevens geluidmodel huidige situatie 2017
Verkeersgegevens 2017

D03071.000138
Herinrichting N324

Model: huidige situatie
versie van N324 - N324
Groep: (hoofdgroep)
Lijst van Rekenpunten, voor rekenmethode Wegverkeerslawaaï - RMW-2012

Naam	Omschr.	Maaiveld	Hdef.	Hoogte A	Hoogte B	Hoogte C
Pand in ge	Ploegstraat 1 5375KR Reek [7]	0.00	Relatief	1.50	4.50	7.50
Pand in ge	Ploegstraat 1 5375KR Reek [8]	0.00	Relatief	1.50	4.50	7.50
Pand in ge	Ploegstraat 1 5375KR Reek [9]	0.00	Relatief	1.50	4.50	7.50
Pand in ge	Ploegstraat 1 5375KR Reek [10]	0.00	Relatief	1.50	4.50	7.50
Pand in ge	Ploegstraat 1 5375KR Reek [11]	0.00	Relatief	1.50	4.50	7.50
Pand in ge	Ploegstraat 2 5375KR Reek [1]	0.00	Relatief	1.50	4.50	7.50
Pand in ge	Ploegstraat 2 5375KR Reek [2]	0.00	Relatief	1.50	4.50	7.50
Pand in ge	Ploegstraat 2 5375KR Reek [3]	0.00	Relatief	1.50	4.50	7.50
Pand in ge	Ploegstraat 2 5375KR Reek [4]	0.00	Relatief	1.50	4.50	7.50
Pand in ge	Ploegstraat 2 5375KR Reek [5]	0.00	Relatief	1.50	4.50	7.50
Pand in ge	Ploegstraat 2 5375KR Reek [6]	0.00	Relatief	1.50	4.50	7.50
Pand in ge	Ploegstraat 2 5375KR Reek [7]	0.00	Relatief	1.50	4.50	7.50
Pand in ge	Ploegstraat 2 5375KR Reek [8]	0.00	Relatief	1.50	4.50	7.50
Pand in ge	Ploegstraat 2 5375KR Reek [9]	0.00	Relatief	1.50	4.50	7.50
Pand in ge	Ploegstraat 3 5375KR Reek [4]	0.00	Relatief	1.50	4.50	--
Pand in ge	Ploegstraat 3 5375KR Reek [5]	0.00	Relatief	1.50	4.50	--
Pand in ge	Ploegstraat 3 5375KR Reek [7]	0.00	Relatief	1.50	4.50	--
Pand in ge	Rijksweg 49 5375KX Reek [1]	0.00	Relatief	1.50	4.50	7.50
Pand in ge	Rijksweg 49 5375KX Reek [2]	0.00	Relatief	1.50	4.50	7.50
Pand in ge	Rijksweg 49 5375KX Reek [3]	0.00	Relatief	1.50	4.50	7.50
Pand in ge	Rijksweg 49 5375KX Reek [5]	0.00	Relatief	1.50	4.50	7.50
Pand in ge	Rijksweg 92 5375KZ Reek [1]	0.00	Relatief	1.50	4.50	--
Pand in ge	Rijksweg 92 5375KZ Reek [2]	0.00	Relatief	1.50	4.50	--
Pand in ge	Rijksweg 92 5375KZ Reek [3]	0.00	Relatief	1.50	4.50	--
Pand in ge	Rijksweg 92 5375KZ Reek [6]	0.00	Relatief	1.50	4.50	--
Pand in ge	Rijksweg 94 5375KZ Reek [1]	0.00	Relatief	1.50	4.50	--
Pand in ge	Rijksweg 94 5375KZ Reek [2]	0.00	Relatief	1.50	4.50	--
Pand in ge	Rijksweg 94 5375KZ Reek [3]	0.00	Relatief	1.50	4.50	--
Pand in ge	Rijksweg 94 5375KM Reek [4]	0.00	Relatief	1.50	4.50	--
Pand in ge	Venstraat 1 5375KM Reek [1]	0.00	Relatief	1.50	4.50	7.50
Pand in ge	Venstraat 1 5375KM Reek [2]	0.00	Relatief	1.50	4.50	7.50
Pand in ge	Venstraat 1 5375KM Reek [3]	0.00	Relatief	1.50	4.50	7.50
Pand in ge	Venstraat 1 5375KM Reek [4]	0.00	Relatief	1.50	4.50	7.50
Pand in ge	Venstraat 1 5375KM Reek [5]	0.00	Relatief	1.50	4.50	7.50
Pand in ge	Venstraat 1 5375KM Reek [6]	0.00	Relatief	1.50	4.50	7.50
Pand in ge	Verbindingsweg 1 5375KL Reek [2]	0.00	Relatief	1.50	4.50	7.50
Pand in ge	Verbindingsweg 1 5375KL Reek [5]	0.00	Relatief	1.50	4.50	7.50
Pand in ge	Verbindingsweg 1 5375KL Reek [7]	0.00	Relatief	1.50	4.50	7.50
Pand in ge	Verbindingsweg 3 5375KL Reek [1]	0.00	Relatief	1.50	4.50	7.50
Pand in ge	Verbindingsweg 3 5375KL Reek [2]	0.00	Relatief	1.50	4.50	7.50
Pand in ge	Verbindingsweg 5 5375KL Reek [2]	0.00	Relatief	1.50	--	--
Pand in ge	Verbindingsweg 5 5375KL Reek [3]	0.00	Relatief	1.50	--	--
Pand in ge	Verbindingsweg 5 5375KL Reek [4]	0.00	Relatief	1.50	4.50	--
Pand in ge	Verbindingsweg 5 5375KL Reek [5]	0.00	Relatief	1.50	4.50	--
Pand in ge	Verbindingsweg 5 5375KL Reek [6]	0.00	Relatief	1.50	4.50	--
Pand in ge	Verbindingsweg 5 5375KL Reek [7]	0.00	Relatief	1.50	4.50	--
Pand in ge	Rijksweg 55 5375KX Reek [1]	0.00	Relatief	1.50	4.50	--
Pand in ge	Rijksweg 55 5375KX Reek [2]	0.00	Relatief	1.50	4.50	--
Pand in ge	Rijksweg 55 5375KX Reek [3]	0.00	Relatief	1.50	4.50	--
Pand in ge	Rijksweg 55 5375KX Reek [4]	0.00	Relatief	1.50	4.50	--
Pand in ge	Rijksweg 55 5375KX Reek [6]	0.00	Relatief	1.50	4.50	--
Pand in ge	Rijksweg 90 5375KZ Reek [1]	0.00	Relatief	1.50	4.50	--
Pand in ge	Rijksweg 90 5375KZ Reek [3]	0.00	Relatief	1.50	4.50	--
Pand in ge	Rijksweg 90 5375KZ Reek [4]	0.00	Relatief	1.50	4.50	--
Pand in ge	Rijksweg 90 5375KZ Reek [7]	0.00	Relatief	1.50	4.50	--
Pand in ge	Rijksweg 90 5375KZ Reek [8]	0.00	Relatief	1.50	4.50	--
Pand in ge	Heijtmorgen 48 5375AP Reek [1]	0.00	Relatief	1.50	4.50	7.50
Pand in ge	Heijtmorgen 48 5375AP Reek [2]	0.00	Relatief	1.50	4.50	7.50
Pand in ge	Heijtmorgen 48 5375AP Reek [3]	0.00	Relatief	1.50	4.50	7.50
Pand in ge	Heijtmorgen 48 5375AP Reek [4]	0.00	Relatief	1.50	4.50	7.50
Pand in ge	Heijtmorgen 48 5375AP Reek [5]	0.00	Relatief	1.50	4.50	7.50
Pand in ge	Heijtmorgen 48 5375AP Reek [6]	0.00	Relatief	1.50	4.50	7.50
Pand in ge	Soeterstraat 37 5375BG Reek [1]	0.00	Relatief	1.50	4.50	--

Invoergegevens geluidmodel huidige situatie 2017
Verkeersgegevens 2017

D03071.000138
Herinrichting N324

Model: huidige situatie
versie van N324 - N324
Groep: (hoofdgroep)
Lijst van Rekenpunten, voor rekenmethode Wegverkeerslawaaï - RMW-2012

Naam	Hoogte D	Hoogte E	Hoogte F	Gevel
Pand in ge	--	--	--	Ja
Pand in ge	--	--	--	Ja
Pand in ge	--	--	--	Ja
Pand in ge	--	--	--	Ja
Pand in ge	--	--	--	Ja
Pand in ge	--	--	--	Ja
Pand in ge	--	--	--	Ja
Pand in ge	--	--	--	Ja
Pand in ge	--	--	--	Ja
Pand in ge	--	--	--	Ja
Pand in ge	--	--	--	Ja
Pand in ge	--	--	--	Ja
Pand in ge	--	--	--	Ja
Pand in ge	--	--	--	Ja
Pand in ge	--	--	--	Ja
Pand in ge	--	--	--	Ja
Pand in ge	--	--	--	Ja
Pand in ge	--	--	--	Ja
Pand in ge	--	--	--	Ja
Pand in ge	--	--	--	Ja
Pand in ge	--	--	--	Ja
Pand in ge	--	--	--	Ja
Pand in ge	--	--	--	Ja
Pand in ge	--	--	--	Ja
Pand in ge	--	--	--	Ja
Pand in ge	--	--	--	Ja
Pand in ge	--	--	--	Ja
Pand in ge	--	--	--	Ja
Pand in ge	--	--	--	Ja
Pand in ge	--	--	--	Ja
Pand in ge	--	--	--	Ja
Pand in ge	--	--	--	Ja
Pand in ge	--	--	--	Ja
Pand in ge	--	--	--	Ja
Pand in ge	--	--	--	Ja
Pand in ge	--	--	--	Ja
Pand in ge	--	--	--	Ja
Pand in ge	--	--	--	Ja
Pand in ge	--	--	--	Ja
Pand in ge	--	--	--	Ja
Pand in ge	--	--	--	Ja
Pand in ge	--	--	--	Ja
Pand in ge	--	--	--	Ja
Pand in ge	--	--	--	Ja
Pand in ge	--	--	--	Ja
Pand in ge	--	--	--	Ja
Pand in ge	--	--	--	Ja
Pand in ge	--	--	--	Ja

Invoergegevens geluidmodel huidige situatie 2017
Verkeersgegevens 2017

D03071.000138
Herinrichting N324

Model: huidige situatie
versie van N324 - N324
Groep: (hoofdgroep)
Lijst van Rekenpunten, voor rekenmethode Wegverkeerslawaaï - RMW-2012

Naam	Omschr.	Maaiveld	Hdef.	Hoogte A	Hoogte B	Hoogte C
Pand in ge	Soeterstraat 37 5375BG Reek [2]	0.00	Relatief	1.50	4.50	--
Pand in ge	Soeterstraat 37 5375BG Reek [4]	0.00	Relatief	1.50	4.50	--
Pand in ge	Soeterstraat 37 5375BG Reek [6]	0.00	Relatief	1.50	4.50	--
Pand in ge	Bergstraat 4 5375KK Reek [1]	0.00	Relatief	1.50	4.50	7.50
Pand in ge	Bergstraat 4 5375KK Reek [2]	0.00	Relatief	1.50	4.50	7.50
Pand in ge	Bergstraat 4 5375KK Reek [3]	0.00	Relatief	1.50	4.50	7.50
Pand in ge	Bergstraat 4 5375KK Reek [4]	0.00	Relatief	1.50	4.50	7.50
Pand in ge	Dennenlaan 1 5375KV Reek [1]	0.00	Relatief	1.50	4.50	--
Pand in ge	Dennenlaan 1 5375KV Reek [2]	0.00	Relatief	1.50	4.50	--
Pand in ge	Dennenlaan 1 5375KV Reek [3]	0.00	Relatief	1.50	4.50	--
Pand in ge	Dennenlaan 1 5375KV Reek [4]	0.00	Relatief	1.50	4.50	--
Pand in ge	Dennenlaan 1 5375KV Reek [5]	0.00	Relatief	1.50	4.50	--
Pand in ge	Dennenlaan 2 5375KV Reek [1]	0.00	Relatief	1.50	4.50	--
Pand in ge	Dennenlaan 2 5375KV Reek [2]	0.00	Relatief	1.50	4.50	--
Pand in ge	Dennenlaan 2 5375KV Reek [3]	0.00	Relatief	1.50	4.50	--
Pand in ge	Dennenlaan 2 5375KV Reek [5]	0.00	Relatief	1.50	4.50	--
Pand in ge	Dennenlaan 2 5375KV Reek [6]	0.00	Relatief	1.50	4.50	--
Pand in ge	Dennenlaan 2 5375KV Reek [7]	0.00	Relatief	1.50	4.50	--
Pand in ge	Dennenlaan 2 5375KV Reek [8]	0.00	Relatief	1.50	4.50	--
Pand in ge	Dennenlaan 4 5375KV Reek [3]	0.00	Relatief	1.50	4.50	--
Pand in ge	Dennenlaan 4 5375KV Reek [6]	0.00	Relatief	1.50	4.50	--
Pand in ge	Dennenlaan 4 5375KV Reek [7]	0.00	Relatief	1.50	4.50	--
Pand in ge	Dennenlaan 4 5375KV Reek [8]	0.00	Relatief	1.50	4.50	--
Pand in ge	Dennenlaan 6 5375KV Reek [2]	0.00	Relatief	1.50	4.50	--
Pand in ge	Dennenlaan 6 5375KV Reek [3]	0.00	Relatief	1.50	4.50	--
Pand in ge	Dennenlaan 6 5375KV Reek [4]	0.00	Relatief	1.50	4.50	--
Pand in ge	Dennenlaan 6 5375KV Reek [6]	0.00	Relatief	1.50	4.50	--
Pand in ge	Dennenlaan 6 5375KV Reek [7]	0.00	Relatief	1.50	4.50	--
Pand in ge	Dennenlaan 6 5375KV Reek [8]	0.00	Relatief	1.50	4.50	--
Pand in ge	Dennenlaan 8 5375KV Reek [1]	0.00	Relatief	1.50	4.50	--
Pand in ge	Dennenlaan 8 5375KV Reek [2]	0.00	Relatief	1.50	4.50	--
Pand in ge	Dennenlaan 8 5375KV Reek [3]	0.00	Relatief	1.50	4.50	--
Pand in ge	Dennenlaan 8 5375KV Reek [5]	0.00	Relatief	1.50	4.50	--
Pand in ge	Dennenlaan 10 5375KV Reek [1]	0.00	Relatief	1.50	4.50	--
Pand in ge	Dennenlaan 10 5375KV Reek [2]	0.00	Relatief	1.50	4.50	--
Pand in ge	Dennenlaan 10 5375KV Reek [4]	0.00	Relatief	1.50	4.50	--
Pand in ge	Dennenlaan 10 5375KV Reek [5]	0.00	Relatief	1.50	4.50	--
Pand in ge	Dennenlaan 10 5375KV Reek [6]	0.00	Relatief	1.50	4.50	--
Pand in ge	Molenstraat 2 5375KA Reek [2]	0.00	Relatief	1.50	4.50	--
Pand in ge	Molenstraat 2 5375KA Reek [4]	0.00	Relatief	1.50	4.50	--
Pand in ge	Molenstraat 2 5375KA Reek [6]	0.00	Relatief	1.50	4.50	--
Pand in ge	Molenstraat 2 5375KA Reek [7]	0.00	Relatief	1.50	4.50	--
Pand in ge	Molenstraat 3 5375KA Reek [1]	0.00	Relatief	1.50	4.50	7.50
Pand in ge	Molenstraat 3 5375KA Reek [2]	0.00	Relatief	1.50	4.50	7.50
Pand in ge	Molenstraat 3 5375KA Reek [3]	0.00	Relatief	1.50	4.50	7.50
Pand in ge	Molenstraat 3 5375KA Reek [4]	0.00	Relatief	1.50	4.50	7.50
Pand in ge	Molenstraat 3 5375KA Reek [5]	0.00	Relatief	1.50	4.50	7.50
Pand in ge	Molenstraat 3 5375KA Reek [6]	0.00	Relatief	1.50	4.50	7.50
Pand in ge	Molenstraat 5 5375KA Reek [1]	0.00	Relatief	1.50	4.50	--
Pand in ge	Molenstraat 5 5375KA Reek [2]	0.00	Relatief	1.50	4.50	--
Pand in ge	Molenstraat 5 5375KA Reek [3]	0.00	Relatief	1.50	4.50	--
Pand in ge	Molenstraat 5 5375KA Reek [4]	0.00	Relatief	1.50	4.50	--
Pand in ge	Molenstraat 5 5375KA Reek [6]	0.00	Relatief	1.50	4.50	--
Pand in ge	Molenstraat 5 5375KA Reek [7]	0.00	Relatief	1.50	4.50	--
Pand in ge	Molenstraat 5 5375KA Reek [8]	0.00	Relatief	1.50	4.50	--
Pand in ge	Monseigneur Borretstraat 49 5375AB Reek [1]	0.00	Relatief	1.50	4.50	7.50
Pand in ge	Monseigneur Borretstraat 49 5375AB Reek [7]	0.00	Relatief	1.50	4.50	7.50
Pand in ge	Monseigneur Borretstraat 49 5375AB Reek [9]	0.00	Relatief	1.50	4.50	7.50
Pand in ge	Monseigneur Borretstraat 51 5375AB Reek [2]	0.00	Relatief	1.50	4.50	7.50
Pand in ge	Monseigneur Borretstraat 51 5375AB Reek [4]	0.00	Relatief	1.50	4.50	7.50
Pand in ge	Monseigneur Borretstraat 53 5375AB Reek [1]	0.00	Relatief	1.50	4.50	7.50
Pand in ge	Monseigneur Borretstraat 53 5375AB Reek [2]	0.00	Relatief	1.50	4.50	7.50
Pand in ge	Monseigneur Borretstraat 53 5375AB Reek [3]	0.00	Relatief	1.50	4.50	7.50

Invoergegevens geluidmodel huidige situatie 2017
Verkeersgegevens 2017

D03071.000138
Herinrichting N324

Model: huidige situatie
versie van N324 - N324
Groep: (hoofdgroep)
Lijst van Rekenpunten, voor rekenmethode Wegverkeerslawaaai - RMW-2012

Naam	Hoogte D	Hoogte E	Hoogte F	Gevel
Pand in ge	--	--	--	Ja
Pand in ge	--	--	--	Ja
Pand in ge	--	--	--	Ja
Pand in ge	--	--	--	Ja
Pand in ge	--	--	--	Ja
Pand in ge	--	--	--	Ja
Pand in ge	--	--	--	Ja
Pand in ge	--	--	--	Ja
Pand in ge	--	--	--	Ja
Pand in ge	--	--	--	Ja
Pand in ge	--	--	--	Ja
Pand in ge	--	--	--	Ja
Pand in ge	--	--	--	Ja
Pand in ge	--	--	--	Ja
Pand in ge	--	--	--	Ja
Pand in ge	--	--	--	Ja
Pand in ge	--	--	--	Ja
Pand in ge	--	--	--	Ja
Pand in ge	--	--	--	Ja
Pand in ge	--	--	--	Ja
Pand in ge	--	--	--	Ja
Pand in ge	--	--	--	Ja
Pand in ge	--	--	--	Ja
Pand in ge	--	--	--	Ja
Pand in ge	--	--	--	Ja
Pand in ge	--	--	--	Ja
Pand in ge	--	--	--	Ja
Pand in ge	--	--	--	Ja
Pand in ge	--	--	--	Ja
Pand in ge	--	--	--	Ja
Pand in ge	--	--	--	Ja
Pand in ge	--	--	--	Ja
Pand in ge	--	--	--	Ja
Pand in ge	--	--	--	Ja
Pand in ge	--	--	--	Ja
Pand in ge	--	--	--	Ja
Pand in ge	--	--	--	Ja
Pand in ge	--	--	--	Ja
Pand in ge	--	--	--	Ja
Pand in ge	--	--	--	Ja
Pand in ge	--	--	--	Ja
Pand in ge	--	--	--	Ja
Pand in ge	--	--	--	Ja
Pand in ge	--	--	--	Ja
Pand in ge	--	--	--	Ja

Invoergegevens geluidmodel huidige situatie 2017
Verkeersgegevens 2017

D03071.000138
Herinrichting N324

Model: huidige situatie
versie van N324 - N324
Groep: (hoofdgroep)
Lijst van Rekenpunten, voor rekenmethode Wegverkeerslawaaï - RMW-2012

Naam	Omschr.	Maaiveld	Hdef.	Hoogte A	Hoogte B	Hoogte C
Pand in ge	Monseigneur Borretstraat 53 5375AB Reek [5]	0.00	Relatief	1.50	4.50	7.50
Pand in ge	Monseigneur Borretstraat 57 5375AB Reek [1]	0.00	Relatief	1.50	4.50	7.50
Pand in ge	Monseigneur Borretstraat 57 5375AB Reek [2]	0.00	Relatief	1.50	4.50	7.50
Pand in ge	Monseigneur Borretstraat 57 5375AB Reek [3]	0.00	Relatief	1.50	4.50	7.50
Pand in ge	Monseigneur Borretstraat 59 5375AB Reek [2]	0.00	Relatief	1.50	4.50	7.50
Pand in ge	Monseigneur Borretstraat 59 5375AB Reek [4]	0.00	Relatief	1.50	4.50	7.50
Pand in ge	Monseigneur Borretstraat 59 5375AB Reek [5]	0.00	Relatief	1.50	4.50	7.50
Pand in ge	Monseigneur Borretstraat 73 5375AB Reek [1]	0.00	Relatief	1.50	4.50	7.50
Pand in ge	Monseigneur Borretstraat 73 5375AB Reek [2]	0.00	Relatief	1.50	4.50	7.50
Pand in ge	Monseigneur Borretstraat 73 5375AB Reek [3]	0.00	Relatief	1.50	4.50	7.50
Pand in ge	Monseigneur Borretstraat 73 5375AB Reek [5]	0.00	Relatief	1.50	4.50	7.50
Pand in ge	Monseigneur Borretstraat 73 5375AB Reek [6]	0.00	Relatief	1.50	4.50	7.50
Pand in ge	Rijksweg 47 5375KX Reek [1]	0.00	Relatief	1.50	4.50	7.50
Pand in ge	Rijksweg 47 5375KX Reek [2]	0.00	Relatief	1.50	4.50	7.50
Pand in ge	Rijksweg 47 5375KX Reek [3]	0.00	Relatief	1.50	4.50	7.50
Pand in ge	Rijksweg 47 5375KX Reek [6]	0.00	Relatief	1.50	4.50	7.50
Pand in ge	Rijksweg 47 5375KX Reek [7]	0.00	Relatief	1.50	4.50	7.50
Pand in ge	Rijksweg 47 5375KX Reek [8]	0.00	Relatief	1.50	4.50	7.50
Pand in ge	Rijksweg 47 5375KX Reek [9]	0.00	Relatief	1.50	4.50	7.50
Pand in ge	Rijksweg 47 5375KX Reek [10]	0.00	Relatief	1.50	4.50	7.50
Pand in ge	Rijksweg 57 5375KX Reek [1]	0.00	Relatief	1.50	4.50	--
Pand in ge	Rijksweg 57 5375KX Reek [2]	0.00	Relatief	1.50	4.50	--
Pand in ge	Rijksweg 57 5375KX Reek [3]	0.00	Relatief	1.50	4.50	--
Pand in ge	Rijksweg 57 5375KX Reek [4]	0.00	Relatief	1.50	4.50	--
Pand in ge	Rijksweg 57 5375KX Reek [5]	0.00	Relatief	1.50	4.50	--
Pand in ge	Rijksweg 57 5375KX Reek [7]	0.00	Relatief	1.50	4.50	--
Pand in ge	Rijksweg 84 5375KZ Reek [1]	0.00	Relatief	1.50	4.50	--
Pand in ge	Rijksweg 84 5375KZ Reek [2]	0.00	Relatief	1.50	4.50	--
Pand in ge	Rijksweg 84 5375KZ Reek [3]	0.00	Relatief	1.50	4.50	--
Pand in ge	Rijksweg 84 5375KZ Reek [5]	0.00	Relatief	1.50	4.50	--
Pand in ge	Smitsweg 3 5375KS Reek [2]	0.00	Relatief	1.50	4.50	7.50
Pand in ge	Smitsweg 3 5375KS Reek [3]	0.00	Relatief	1.50	4.50	7.50
Pand in ge	Venstraat 2 5375KM Reek [1]	0.00	Relatief	1.50	4.50	7.50
Pand in ge	Venstraat 2 5375KM Reek [2]	0.00	Relatief	1.50	4.50	7.50
Pand in ge	Venstraat 2 5375KM Reek [3]	0.00	Relatief	1.50	4.50	7.50
Pand in ge	Venstraat 2 5375KM Reek [4]	0.00	Relatief	1.50	4.50	7.50
Pand in ge	Soeterstraat 54 5375BK Reek [3]	0.00	Relatief	1.50	4.50	--
Pand in ge	Soeterstraat 54 5375BK Reek [4]	0.00	Relatief	1.50	4.50	--
Pand in ge	Soeterstraat 54 5375BK Reek [5]	0.00	Relatief	1.50	4.50	--
Pand in ge	Smitsweg 1 5375KS Reek [4]	0.00	Relatief	1.50	4.50	7.50
Pand in ge	Rijksweg 96 5375KZ Reek [1]	0.00	Relatief	1.50	4.50	--
Pand in ge	Rijksweg 96 5375KZ Reek [2]	0.00	Relatief	1.50	4.50	--
Pand in ge	Rijksweg 96 5375KZ Reek [3]	0.00	Relatief	1.50	4.50	--
Pand in ge	Rijksweg 96 5375KZ Reek [5]	0.00	Relatief	1.50	4.50	--
Pand in ge	Rijksweg 96 5375KZ Reek [6]	0.00	Relatief	1.50	4.50	--
Pand in ge	Voermanstraat 1 5375CA Reek [1]	0.00	Relatief	1.50	4.50	7.50
Pand in ge	Voermanstraat 1 5375CA Reek [4]	0.00	Relatief	1.50	4.50	7.50
Pand in ge	Voermanstraat 1 5375CA Reek [6]	0.00	Relatief	1.50	4.50	7.50
Pand in ge	Voermanstraat 1 5375CA Reek [7]	0.00	Relatief	1.50	4.50	7.50
Bouw gesta	Voermanstraat 31 5375CA Reek [1]	0.00	Relatief	1.50	4.50	7.50
Bouw gesta	Voermanstraat 31 5375CA Reek [2]	0.00	Relatief	1.50	4.50	7.50
Bouw gesta	Voermanstraat 31 5375CA Reek [3]	0.00	Relatief	1.50	4.50	7.50
Bouw gesta	Voermanstraat 31 5375CA Reek [4]	0.00	Relatief	1.50	4.50	7.50
Bouw gesta	Voermanstraat 31 5375CA Reek [5]	0.00	Relatief	1.50	4.50	7.50
Bouw gesta	Voermanstraat 31 5375CA Reek [6]	0.00	Relatief	1.50	4.50	7.50
Pand in ge	Rustvenseweg 4 5375KW Reek [1]	0.00	Relatief	1.50	4.50	7.50
Pand in ge	Rustvenseweg 4 5375KW Reek [2]	0.00	Relatief	1.50	4.50	7.50
Pand in ge	Rustvenseweg 4 5375KW Reek [3]	0.00	Relatief	1.50	4.50	7.50
Pand in ge	Rustvenseweg 4 5375KW Reek [5]	0.00	Relatief	1.50	4.50	7.50
Pand in ge	De Louwstraat 5 5374CE Schaijk [1]	0.00	Relatief	1.50	4.50	7.50
Pand in ge	De Louwstraat 5 5374CE Schaijk [2]	0.00	Relatief	1.50	4.50	7.50
Pand in ge	De Louwstraat 5 5374CE Schaijk [3]	0.00	Relatief	1.50	4.50	7.50
Pand in ge	De Louwstraat 5 5374CE Schaijk [4]	0.00	Relatief	1.50	4.50	7.50

Invoergegevens geluidmodel huidige situatie 2017
Verkeersgegevens 2017

D03071.000138
Herinrichting N324

Model: huidige situatie
versie van N324 - N324
Groep: (hoofdgroep)
Lijst van Rekenpunten, voor rekenmethode Wegverkeerslawaaï - RMW-2012

Naam	Omschr.	Maaiveld	Hdef.	Hoogte A	Hoogte B	Hoogte C
Pand in ge	De Louwstraat 5 5374CE Schaijk [5]	0.00	Relatief	1.50	4.50	7.50
Pand in ge	De Louwstraat 5 5374CE Schaijk [6]	0.00	Relatief	1.50	4.50	7.50
Pand in ge	De Louwstraat 5 5374CE Schaijk [7]	0.00	Relatief	1.50	4.50	7.50
Pand in ge	De Louwstraat 5 5374CE Schaijk [8]	0.00	Relatief	1.50	4.50	7.50
Pand in ge	De Louwstraat 5 5374CE Schaijk [9]	0.00	Relatief	1.50	4.50	7.50
Pand in ge	De Louwstraat 5 5374CE Schaijk [10]	0.00	Relatief	1.50	4.50	7.50
Pand in ge	De Louwstraat 7 5374CE Schaijk [1]	0.00	Relatief	1.50	4.50	7.50
Pand in ge	De Louwstraat 7 5374CE Schaijk [2]	0.00	Relatief	1.50	4.50	7.50
Pand in ge	De Louwstraat 7 5374CE Schaijk [3]	0.00	Relatief	1.50	4.50	7.50
Pand in ge	De Louwstraat 7 5374CE Schaijk [4]	0.00	Relatief	1.50	4.50	7.50
Pand in ge	De Louwstraat 7 5374CE Schaijk [5]	0.00	Relatief	1.50	4.50	7.50
Pand in ge	De Louwstraat 7 5374CE Schaijk [6]	0.00	Relatief	1.50	4.50	7.50
Pand in ge	De Louwstraat 7 5374CE Schaijk [7]	0.00	Relatief	1.50	4.50	7.50
Pand in ge	De Louwstraat 9 a 5374CE Schaijk [1]	0.00	Relatief	1.50	4.50	7.50
Pand in ge	De Louwstraat 9 a 5374CE Schaijk [2]	0.00	Relatief	1.50	4.50	7.50
Pand in ge	De Louwstraat 9 a 5374CE Schaijk [3]	0.00	Relatief	1.50	4.50	7.50
Pand in ge	De Louwstraat 9 a 5374CE Schaijk [4]	0.00	Relatief	1.50	4.50	7.50
Pand in ge	De Louwstraat 9 a 5374CE Schaijk [5]	0.00	Relatief	1.50	4.50	7.50
Pand in ge	De Louwstraat 9 a 5374CE Schaijk [6]	0.00	Relatief	1.50	4.50	7.50
Pand in ge	De Louwstraat 9 a 5374CE Schaijk [7]	0.00	Relatief	1.50	4.50	7.50
Pand in ge	De Louwstraat 9 a 5374CE Schaijk [8]	0.00	Relatief	1.50	4.50	7.50
Pand in ge	De Louwstraat 12 5374CG Schaijk [1]	0.00	Relatief	1.50	4.50	7.50
Pand in ge	De Louwstraat 12 5374CG Schaijk [2]	0.00	Relatief	1.50	4.50	7.50
Pand in ge	De Louwstraat 12 5374CG Schaijk [3]	0.00	Relatief	1.50	4.50	7.50
Pand in ge	De Louwstraat 12 5374CG Schaijk [4]	0.00	Relatief	1.50	4.50	7.50
Pand in ge	De Louwstraat 12 5374CG Schaijk [5]	0.00	Relatief	1.50	4.50	7.50
Pand in ge	De Louwstraat 12 5374CG Schaijk [6]	0.00	Relatief	1.50	4.50	7.50
Pand in ge	De Louwstraat 14 5374CG Schaijk [1]	0.00	Relatief	1.50	4.50	7.50
Pand in ge	De Louwstraat 14 5374CG Schaijk [2]	0.00	Relatief	1.50	4.50	7.50
Pand in ge	De Louwstraat 14 5374CG Schaijk [3]	0.00	Relatief	1.50	4.50	7.50
Pand in ge	De Louwstraat 14 5374CG Schaijk [4]	0.00	Relatief	1.50	4.50	7.50
Pand in ge	De Louwstraat 14 5374CG Schaijk [5]	0.00	Relatief	1.50	4.50	7.50
Pand in ge	De Louwstraat 14 5374CG Schaijk [6]	0.00	Relatief	1.50	4.50	7.50
Pand in ge	De Louwstraat 15 5374CE Schaijk [1]	0.00	Relatief	1.50	4.50	7.50
Pand in ge	De Louwstraat 15 5374CE Schaijk [2]	0.00	Relatief	1.50	4.50	7.50
Pand in ge	De Louwstraat 15 5374CE Schaijk [3]	0.00	Relatief	1.50	4.50	7.50
Pand in ge	De Louwstraat 15 5374CE Schaijk [4]	0.00	Relatief	1.50	4.50	7.50
Pand in ge	De Louwstraat 15 5374CE Schaijk [5]	0.00	Relatief	1.50	4.50	7.50
Pand in ge	De Louwstraat 15 5374CE Schaijk [6]	0.00	Relatief	1.50	4.50	7.50
Pand in ge	De Louwstraat 16 5374CG Schaijk [1]	0.00	Relatief	1.50	4.50	7.50
Pand in ge	De Louwstraat 16 5374CG Schaijk [2]	0.00	Relatief	1.50	4.50	7.50
Pand in ge	De Louwstraat 16 5374CG Schaijk [3]	0.00	Relatief	1.50	4.50	7.50
Pand in ge	De Louwstraat 16 5374CG Schaijk [4]	0.00	Relatief	1.50	4.50	7.50
Pand in ge	De Louwstraat 16 5374CG Schaijk [5]	0.00	Relatief	1.50	4.50	7.50
Pand in ge	De Louwstraat 16 5374CG Schaijk [6]	0.00	Relatief	1.50	4.50	7.50
Pand in ge	De Louwstraat 16 5374CG Schaijk [7]	0.00	Relatief	1.50	4.50	7.50
Pand in ge	De Louwstraat 20 5374CG Schaijk [1]	0.00	Relatief	1.50	4.50	7.50
Pand in ge	De Louwstraat 20 5374CG Schaijk [2]	0.00	Relatief	1.50	4.50	7.50
Pand in ge	De Louwstraat 20 5374CG Schaijk [3]	0.00	Relatief	1.50	4.50	7.50
Pand in ge	De Louwstraat 20 5374CG Schaijk [4]	0.00	Relatief	1.50	4.50	7.50
Pand in ge	De Louwstraat 20 5374CG Schaijk [5]	0.00	Relatief	1.50	4.50	7.50
Pand in ge	De Louwstraat 20 5374CG Schaijk [6]	0.00	Relatief	1.50	4.50	7.50
Pand in ge	De Louwstraat 21 5374CE Schaijk [1]	0.00	Relatief	1.50	4.50	7.50
Pand in ge	De Louwstraat 21 5374CE Schaijk [2]	0.00	Relatief	1.50	4.50	7.50
Pand in ge	De Louwstraat 21 5374CE Schaijk [3]	0.00	Relatief	1.50	4.50	7.50
Pand in ge	De Louwstraat 21 5374CE Schaijk [4]	0.00	Relatief	1.50	4.50	7.50
Pand in ge	De Louwstraat 23 5374CE Schaijk [1]	0.00	Relatief	1.50	4.50	7.50
Pand in ge	De Louwstraat 23 5374CE Schaijk [2]	0.00	Relatief	1.50	4.50	7.50
Pand in ge	De Louwstraat 23 5374CE Schaijk [3]	0.00	Relatief	1.50	4.50	7.50
Pand in ge	De Louwstraat 23 5374CE Schaijk [4]	0.00	Relatief	1.50	4.50	7.50
Pand in ge	De Louwstraat 23 5374CE Schaijk [5]	0.00	Relatief	1.50	4.50	7.50
Pand in ge	De Louwstraat 23 5374CE Schaijk [6]	0.00	Relatief	1.50	4.50	7.50
Pand in ge	De Louwstraat 25 5374CE Schaijk [1]	0.00	Relatief	1.50	4.50	7.50
Pand in ge	De Louwstraat 25 5374CE Schaijk [2]	0.00	Relatief	1.50	4.50	7.50
Pand in ge	De Louwstraat 25 5374CE Schaijk [3]	0.00	Relatief	1.50	4.50	7.50

Invoergegevens geluidmodel huidige situatie 2017

Verkeersgegevens 2017

D03071.000138
Herinrichting N324

Model: huidige situatie
versie van N324 - N324
Groep: (hoofdgroep)
Lijst van Rekenpunten, voor rekenmethode Wegverkeerslawaaï - RMW-2012

Naam	Hoogte D	Hoogte E	Hoogte F	Gevel
Pand in ge	--	--	--	Ja
Pand in ge	--	--	--	Ja
Pand in ge	--	--	--	Ja
Pand in ge	--	--	--	Ja
Pand in ge	--	--	--	Ja
Pand in ge	--	--	--	Ja
Pand in ge	--	--	--	Ja
Pand in ge	--	--	--	Ja
Pand in ge	--	--	--	Ja
Pand in ge	--	--	--	Ja
Pand in ge	--	--	--	Ja
Pand in ge	--	--	--	Ja
Pand in ge	--	--	--	Ja
Pand in ge	--	--	--	Ja
Pand in ge	--	--	--	Ja
Pand in ge	--	--	--	Ja
Pand in ge	--	--	--	Ja
Pand in ge	--	--	--	Ja
Pand in ge	--	--	--	Ja
Pand in ge	--	--	--	Ja
Pand in ge	--	--	--	Ja
Pand in ge	--	--	--	Ja
Pand in ge	--	--	--	Ja
Pand in ge	--	--	--	Ja
Pand in ge	--	--	--	Ja
Pand in ge	--	--	--	Ja
Pand in ge	--	--	--	Ja
Pand in ge	--	--	--	Ja
Pand in ge	--	--	--	Ja
Pand in ge	--	--	--	Ja
Pand in ge	--	--	--	Ja
Pand in ge	--	--	--	Ja
Pand in ge	--	--	--	Ja
Pand in ge	--	--	--	Ja
Pand in ge	--	--	--	Ja
Pand in ge	--	--	--	Ja
Pand in ge	--	--	--	Ja
Pand in ge	--	--	--	Ja
Pand in ge	--	--	--	Ja
Pand in ge	--	--	--	Ja

Invoergegevens geluidmodel huidige situatie 2017
Verkeersgegevens 2017

D03071.000138
Herinrichting N324

Model: huidige situatie
versie van N324 - N324
Groep: (hoofdgroep)
Lijst van Rekenpunten, voor rekenmethode Wegverkeerslawaaï - RMW-2012

Naam	Omschr.	Maaiveld	Hdef.	Hoogte A	Hoogte B	Hoogte C
Pand in ge	De Louwstraat 25 a 5374CE Schaijk [1]	0.00	Relatief	1.50	4.50	7.50
Pand in ge	De Louwstraat 25 a 5374CE Schaijk [2]	0.00	Relatief	1.50	4.50	7.50
Pand in ge	De Louwstraat 25 a 5374CE Schaijk [3]	0.00	Relatief	1.50	4.50	7.50
Pand in ge	De Louwstraat 25 a 5374CE Schaijk [4]	0.00	Relatief	1.50	4.50	7.50
Pand in ge	De Louwstraat 25 a 5374CE Schaijk [5]	0.00	Relatief	1.50	4.50	7.50
Pand in ge	De Louwstraat 25 a 5374CE Schaijk [6]	0.00	Relatief	1.50	4.50	7.50
Pand in ge	De Louwstraat 25 a 5374CE Schaijk [7]	0.00	Relatief	1.50	4.50	7.50
Pand in ge	De Louwstraat 27 5374CE Schaijk [1]	0.00	Relatief	1.50	4.50	7.50
Pand in ge	De Louwstraat 27 5374CE Schaijk [2]	0.00	Relatief	1.50	4.50	7.50
Pand in ge	De Louwstraat 27 5374CE Schaijk [3]	0.00	Relatief	1.50	4.50	7.50
Pand in ge	De Louwstraat 27 5374CE Schaijk [4]	0.00	Relatief	1.50	4.50	7.50
Pand in ge	De Louwstraat 27 5374CE Schaijk [5]	0.00	Relatief	1.50	4.50	7.50
Pand in ge	De Louwstraat 27 5374CE Schaijk [6]	0.00	Relatief	1.50	4.50	7.50
Pand in ge	De Louwstraat 27 5374CE Schaijk [7]	0.00	Relatief	1.50	4.50	7.50
Pand in ge	De Louwstraat 29 5374CE Schaijk [3]	0.00	Relatief	1.50	4.50	7.50
Pand in ge	De Louwstraat 29 5374CE Schaijk [4]	0.00	Relatief	1.50	4.50	7.50
Pand in ge	De Louwstraat 29 5374CE Schaijk [5]	0.00	Relatief	1.50	4.50	7.50
Pand in ge	De Louwstraat 29 5374CE Schaijk [6]	0.00	Relatief	1.50	4.50	7.50
Pand in ge	De Louwstraat 29 5374CE Schaijk [7]	0.00	Relatief	1.50	4.50	7.50
Pand in ge	De Louwstraat 29 5374CE Schaijk [8]	0.00	Relatief	1.50	4.50	7.50
Pand in ge	De Louwstraat 31 5374CE Schaijk [1]	0.00	Relatief	1.50	4.50	7.50
Pand in ge	De Louwstraat 31 5374CE Schaijk [2]	0.00	Relatief	1.50	4.50	7.50
Pand in ge	De Louwstraat 31 5374CE Schaijk [3]	0.00	Relatief	1.50	4.50	7.50
Pand in ge	De Louwstraat 31 5374CE Schaijk [4]	0.00	Relatief	1.50	4.50	7.50
Pand in ge	De Louwstraat 31 5374CE Schaijk [5]	0.00	Relatief	1.50	4.50	7.50
Pand in ge	De Louwstraat 31 5374CE Schaijk [6]	0.00	Relatief	1.50	4.50	7.50
Pand in ge	De Louwstraat 31 5374CE Schaijk [7]	0.00	Relatief	1.50	4.50	7.50
Pand in ge	De Louwstraat 31 5374CE Schaijk [8]	0.00	Relatief	1.50	4.50	7.50
Pand in ge	Everardusweg 3 5374CZ Schaijk [1]	0.00	Relatief	1.50	4.50	7.50
Pand in ge	Everardusweg 3 5374CZ Schaijk [2]	0.00	Relatief	1.50	4.50	7.50
Pand in ge	Everardusweg 3 5374CZ Schaijk [6]	0.00	Relatief	1.50	4.50	7.50
Pand in ge	Everardusweg 3 5374CZ Schaijk [7]	0.00	Relatief	1.50	4.50	7.50
Pand in ge	Everardusweg 3 5374CZ Schaijk [8]	0.00	Relatief	1.50	4.50	7.50
Pand in ge	Everardusweg 3 5374CZ Schaijk [9]	0.00	Relatief	1.50	4.50	7.50
Pand in ge	Everardusweg 8 5374CZ Schaijk [1]	0.00	Relatief	1.50	4.50	--
Pand in ge	Everardusweg 8 5374CZ Schaijk [2]	0.00	Relatief	1.50	4.50	--
Pand in ge	Everardusweg 8 5374CZ Schaijk [4]	0.00	Relatief	1.50	4.50	--
Pand in ge	Everardusweg 8 5374CZ Schaijk [5]	0.00	Relatief	1.50	4.50	--
Pand in ge	Everardusweg 8 5374CZ Schaijk [7]	0.00	Relatief	1.50	4.50	--
Pand in ge	Everardusweg 8 5374CZ Schaijk [10]	0.00	Relatief	1.50	4.50	--
Pand in ge	Grootgaalseweg 6 5374LC Schaijk [1]	0.00	Relatief	1.50	4.50	--
Pand in ge	Grootgaalseweg 6 5374LC Schaijk [2]	0.00	Relatief	1.50	4.50	--
Pand in ge	Grootgaalseweg 6 5374LC Schaijk [3]	0.00	Relatief	1.50	4.50	--
Pand in ge	Grootgaalseweg 6 5374LC Schaijk [4]	0.00	Relatief	1.50	4.50	--
Pand in ge	Grootgaalseweg 6 5374LC Schaijk [5]	0.00	Relatief	1.50	4.50	--
Pand in ge	Grootgaalseweg 8 5374LC Schaijk [1]	0.00	Relatief	1.50	4.50	--
Pand in ge	Grootgaalseweg 8 5374LC Schaijk [2]	0.00	Relatief	1.50	4.50	--
Pand in ge	Grootgaalseweg 8 5374LC Schaijk [3]	0.00	Relatief	1.50	4.50	--
Pand in ge	Grootgaalseweg 8 5374LC Schaijk [9]	0.00	Relatief	1.50	4.50	--
Pand in ge	Grootgaalseweg 8 5374LC Schaijk [10]	0.00	Relatief	1.50	4.50	--
Pand in ge	Grootgaalseweg 8 5374LC Schaijk [11]	0.00	Relatief	1.50	4.50	--
Pand in ge	Industriepark 32 5374CM Schaijk [1]	0.00	Relatief	1.50	4.50	7.50
Pand in ge	Industriepark 32 5374CM Schaijk [2]	0.00	Relatief	1.50	4.50	7.50
Pand in ge	Industriepark 32 5374CM Schaijk [3]	0.00	Relatief	1.50	4.50	7.50
Pand in ge	Industriepark 32 5374CM Schaijk [4]	0.00	Relatief	1.50	4.50	7.50
Pand in ge	Industriepark 32 5374CM Schaijk [5]	0.00	Relatief	1.50	4.50	7.50
Pand in ge	Koperstraat 3 5375KD Reek [1]	0.00	Relatief	1.50	4.50	--
Pand in ge	Koperstraat 3 5375KD Reek [2]	0.00	Relatief	1.50	4.50	--
Pand in ge	Koperstraat 3 5375KD Reek [3]	0.00	Relatief	1.50	4.50	--
Pand in ge	Koperstraat 3 5375KD Reek [4]	0.00	Relatief	1.50	4.50	--
Pand in ge	Koperstraat 3 5375KD Reek [5]	0.00	Relatief	1.50	4.50	--
Pand in ge	Koperstraat 3 5375KD Reek [6]	0.00	Relatief	1.50	4.50	--

Invoergegevens geluidmodel huidige situatie 2017
 Verkeersgegevens 2017

D03071.000138
 Herinrichting N324

Model: huidige situatie
 versie van N324 - N324
 Groep: (hoofdgroep)
 Lijst van Rekenpunten, voor rekenmethode Wegverkeerslawaaai - RMW-2012

Naam	Hoogte D	Hoogte E	Hoogte F	Gevel
Pand in ge	--	--	--	Ja
Pand in ge	--	--	--	Ja
Pand in ge	--	--	--	Ja
Pand in ge	--	--	--	Ja
Pand in ge	--	--	--	Ja
Pand in ge	--	--	--	Ja
Pand in ge	--	--	--	Ja
Pand in ge	--	--	--	Ja
Pand in ge	--	--	--	Ja
Pand in ge	--	--	--	Ja
Pand in ge	--	--	--	Ja
Pand in ge	--	--	--	Ja
Pand in ge	--	--	--	Ja
Pand in ge	--	--	--	Ja
Pand in ge	--	--	--	Ja
Pand in ge	--	--	--	Ja
Pand in ge	--	--	--	Ja
Pand in ge	--	--	--	Ja
Pand in ge	--	--	--	Ja
Pand in ge	--	--	--	Ja
Pand in ge	--	--	--	Ja
Pand in ge	--	--	--	Ja
Pand in ge	--	--	--	Ja
Pand in ge	--	--	--	Ja
Pand in ge	--	--	--	Ja
Pand in ge	--	--	--	Ja
Pand in ge	--	--	--	Ja
Pand in ge	--	--	--	Ja
Pand in ge	--	--	--	Ja
Pand in ge	--	--	--	Ja
Pand in ge	--	--	--	Ja
Pand in ge	--	--	--	Ja
Pand in ge	--	--	--	Ja
Pand in ge	--	--	--	Ja
Pand in ge	--	--	--	Ja
Pand in ge	--	--	--	Ja
Pand in ge	--	--	--	Ja
Pand in ge	--	--	--	Ja
Pand in ge	--	--	--	Ja
Pand in ge	--	--	--	Ja
Pand in ge	--	--	--	Ja
Pand in ge	--	--	--	Ja
Pand in ge	--	--	--	Ja
Pand in ge	--	--	--	Ja
Pand in ge	--	--	--	Ja
Pand in ge	--	--	--	Ja
Pand in ge	--	--	--	Ja
Pand in ge	--	--	--	Ja
Pand in ge	--	--	--	Ja
Pand in ge	--	--	--	Ja
Pand in ge	--	--	--	Ja
Pand in ge	--	--	--	Ja
Pand in ge	--	--	--	Ja
Pand in ge	--	--	--	Ja

Invoergegevens geluidmodel huidige situatie 2017
Verkeersgegevens 2017

D03071.000138
Herinrichting N324

Model: huidige situatie
versie van N324 - N324
Groep: (hoofdgroep)
Lijst van Rekenpunten, voor rekenmethode Wegverkeerslawaaï - RMW-2012

Naam	Omschr.	Maaiveld	Hdef.	Hoogte A	Hoogte B	Hoogte C
Pand in ge	Kleefsestraat 2 5374CW Schaijk [1]	0.00	Relatief	1.50	4.50	--
Pand in ge	Kleefsestraat 2 5374CW Schaijk [2]	0.00	Relatief	1.50	4.50	--
Pand in ge	Kleefsestraat 2 5374CW Schaijk [3]	0.00	Relatief	1.50	4.50	--
Pand in ge	Kleefsestraat 2 5374CW Schaijk [4]	0.00	Relatief	1.50	4.50	--
Pand in ge	Kleefsestraat 4 5374CW Schaijk [1]	0.00	Relatief	1.50	4.50	--
Pand in ge	Kleefsestraat 4 5374CW Schaijk [2]	0.00	Relatief	1.50	4.50	--
Pand in ge	Kleefsestraat 4 5374CW Schaijk [3]	0.00	Relatief	1.50	4.50	--
Pand in ge	Kleefsestraat 4 5374CW Schaijk [5]	0.00	Relatief	1.50	4.50	--
Pand in ge	Kleefsestraat 4 5374CW Schaijk [8]	0.00	Relatief	1.50	4.50	--
Pand in ge	Kleefsestraat 4 5374CW Schaijk [9]	0.00	Relatief	1.50	4.50	--
Pand in ge	Kleefsestraat 4 5374CW Schaijk [10]	0.00	Relatief	1.50	4.50	--
Pand in ge	Oude Baan 1 5375KB Reek [1]	0.00	Relatief	1.50	4.50	7.50
Pand in ge	Oude Baan 1 5375KB Reek [2]	0.00	Relatief	1.50	4.50	7.50
Pand in ge	Oude Baan 1 5375KB Reek [3]	0.00	Relatief	1.50	4.50	7.50
Pand in ge	Oude Baan 1 5375KB Reek [4]	0.00	Relatief	1.50	4.50	7.50
Pand in ge	Oude Baan 1 5375KB Reek [5]	0.00	Relatief	1.50	4.50	7.50
Pand in ge	Rijksweg 29 a 5374RA Schaijk [1]	0.00	Relatief	1.50	4.50	--
Pand in ge	Rijksweg 29 a 5374RA Schaijk [2]	0.00	Relatief	1.50	4.50	--
Pand in ge	Rijksweg 29 a 5374RA Schaijk [3]	0.00	Relatief	1.50	4.50	--
Pand in ge	Rijksweg 29 a 5374RA Schaijk [4]	0.00	Relatief	1.50	4.50	--
Pand in ge	Rijksweg 29 a 5374RA Schaijk [5]	0.00	Relatief	1.50	4.50	--
Pand in ge	Rustvenseweg 2 a 5375KW Reek [2]	0.00	Relatief	1.50	4.50	7.50
Pand in ge	Rustvenseweg 2 a 5375KW Reek [3]	0.00	Relatief	1.50	4.50	7.50
Pand in ge	Rustvenseweg 2 a 5375KW Reek [4]	0.00	Relatief	1.50	4.50	7.50
Pand in ge	Rustvenseweg 2 a 5375KW Reek [5]	0.00	Relatief	1.50	4.50	7.50
Pand in ge	Rustvenseweg 2 a 5375KW Reek [7]	0.00	Relatief	1.50	4.50	7.50
Pand in ge	Rustvenseweg 2 a 5375KW Reek [8]	0.00	Relatief	1.50	4.50	7.50
Pand in ge	Scheisestraat 5 5374CP Schaijk [1]	0.00	Relatief	1.50	4.50	7.50
Pand in ge	Scheisestraat 5 5374CP Schaijk [2]	0.00	Relatief	1.50	4.50	7.50
Pand in ge	Scheisestraat 5 5374CP Schaijk [3]	0.00	Relatief	1.50	4.50	7.50
Pand in ge	Scheisestraat 5 5374CP Schaijk [4]	0.00	Relatief	1.50	4.50	7.50
Pand in ge	Scheisestraat 5 5374CP Schaijk [5]	0.00	Relatief	1.50	4.50	7.50
Pand in ge	Scheisestraat 5 5374CP Schaijk [6]	0.00	Relatief	1.50	4.50	7.50
Pand in ge	Scheisestraat 7 5374CP Schaijk [1]	0.00	Relatief	1.50	4.50	7.50
Pand in ge	Scheisestraat 7 5374CP Schaijk [2]	0.00	Relatief	1.50	4.50	7.50
Pand in ge	Scheisestraat 7 5374CP Schaijk [3]	0.00	Relatief	1.50	4.50	7.50
Pand in ge	Scheisestraat 7 5374CP Schaijk [4]	0.00	Relatief	1.50	4.50	7.50
Pand in ge	Scheisestraat 7 5374CP Schaijk [5]	0.00	Relatief	1.50	4.50	7.50
Pand in ge	Scheisestraat 7 5374CP Schaijk [6]	0.00	Relatief	1.50	4.50	7.50
Pand in ge	Scheisestraat 9 5374CP Schaijk [2]	0.00	Relatief	1.50	4.50	--
Pand in ge	Scheisestraat 9 5374CP Schaijk [3]	0.00	Relatief	1.50	4.50	--
Pand in ge	Scheisestraat 9 5374CP Schaijk [4]	0.00	Relatief	1.50	4.50	--
Pand in ge	Scheisestraat 9 5374CP Schaijk [5]	0.00	Relatief	1.50	4.50	--
Pand in ge	Scheisestraat 9 5374CP Schaijk [7]	0.00	Relatief	1.50	4.50	--
Pand in ge	Scheisestraat 24 5374CP Schaijk [1]	0.00	Relatief	1.50	4.50	7.50
Pand in ge	Scheisestraat 24 5374CP Schaijk [2]	0.00	Relatief	1.50	4.50	7.50
Pand in ge	Scheisestraat 24 5374CP Schaijk [3]	0.00	Relatief	1.50	4.50	7.50
Pand in ge	Scheisestraat 24 5374CP Schaijk [4]	0.00	Relatief	1.50	4.50	7.50
Pand in ge	Scheisestraat 24 5374CP Schaijk [5]	0.00	Relatief	1.50	4.50	7.50
Pand in ge	Scheisestraat 24 5374CP Schaijk [6]	0.00	Relatief	1.50	4.50	7.50
Pand in ge	Scheisestraat 24 5374CP Schaijk [7]	0.00	Relatief	1.50	4.50	7.50
Pand in ge	Scheisestraat 24 5374CP Schaijk [8]	0.00	Relatief	1.50	4.50	7.50
Pand in ge	Scheisestraat 24 5374CP Schaijk [9]	0.00	Relatief	1.50	4.50	7.50
Pand in ge	Rijksweg 29 5374RA Schaijk [1]	0.00	Relatief	1.50	4.50	--
Pand in ge	Rijksweg 29 5374RA Schaijk [2]	0.00	Relatief	1.50	4.50	--
Pand in ge	Rijksweg 29 5374RA Schaijk [3]	0.00	Relatief	1.50	4.50	--
Pand in ge	Rijksweg 29 5374RA Schaijk [5]	0.00	Relatief	1.50	4.50	--
Pand in ge	Rijksweg 31 5374RA Schaijk [2]	0.00	Relatief	1.50	4.50	7.50
Pand in ge	Rijksweg 31 5374RA Schaijk [5]	0.00	Relatief	1.50	4.50	7.50
Pand in ge	Rijksweg 31 5374RA Schaijk [6]	0.00	Relatief	1.50	4.50	7.50
Pand in ge	Rijksweg 31 5374RA Schaijk [7]	0.00	Relatief	1.50	4.50	7.50
Pand in ge	Rijksweg 37 5375KX Reek [1]	0.00	Relatief	1.50	4.50	--
Pand in ge	Rijksweg 37 5375KX Reek [2]	0.00	Relatief	1.50	4.50	--

Invoergegevens geluidmodel huidige situatie 2017
Verkeersgegevens 2017

D03071.000138
Herinrichting N324

Model: huidige situatie
versie van N324 - N324
Groep: (hoofdgroep)
Lijst van Rekenpunten, voor rekenmethode Wegverkeerslawaaï - RMW-2012

Naam	Hoogte D	Hoogte E	Hoogte F	Gevel
Pand in ge	--	--	--	Ja
Pand in ge	--	--	--	Ja
Pand in ge	--	--	--	Ja
Pand in ge	--	--	--	Ja
Pand in ge	--	--	--	Ja
Pand in ge	--	--	--	Ja
Pand in ge	--	--	--	Ja
Pand in ge	--	--	--	Ja
Pand in ge	--	--	--	Ja
Pand in ge	--	--	--	Ja
Pand in ge	--	--	--	Ja
Pand in ge	--	--	--	Ja
Pand in ge	--	--	--	Ja
Pand in ge	--	--	--	Ja
Pand in ge	--	--	--	Ja
Pand in ge	--	--	--	Ja
Pand in ge	--	--	--	Ja
Pand in ge	--	--	--	Ja
Pand in ge	--	--	--	Ja
Pand in ge	--	--	--	Ja
Pand in ge	--	--	--	Ja
Pand in ge	--	--	--	Ja
Pand in ge	--	--	--	Ja
Pand in ge	--	--	--	Ja
Pand in ge	--	--	--	Ja
Pand in ge	--	--	--	Ja
Pand in ge	--	--	--	Ja
Pand in ge	--	--	--	Ja
Pand in ge	--	--	--	Ja
Pand in ge	--	--	--	Ja
Pand in ge	--	--	--	Ja
Pand in ge	--	--	--	Ja
Pand in ge	--	--	--	Ja
Pand in ge	--	--	--	Ja
Pand in ge	--	--	--	Ja
Pand in ge	--	--	--	Ja
Pand in ge	--	--	--	Ja
Pand in ge	--	--	--	Ja
Pand in ge	--	--	--	Ja
Pand in ge	--	--	--	Ja
Pand in ge	--	--	--	Ja
Pand in ge	--	--	--	Ja
Pand in ge	--	--	--	Ja
Pand in ge	--	--	--	Ja
Pand in ge	--	--	--	Ja
Pand in ge	--	--	--	Ja
Pand in ge	--	--	--	Ja
Pand in ge	--	--	--	Ja
Pand in ge	--	--	--	Ja
Pand in ge	--	--	--	Ja
Pand in ge	--	--	--	Ja

Invoergegevens geluidmodel huidige situatie 2017
Verkeersgegevens 2017

D03071.000138
Herinrichting N324

Model: huidige situatie
versie van N324 - N324
Groep: (hoofdgroep)
Lijst van Rekenpunten, voor rekenmethode Wegverkeerslawaaï - RMW-2012

Naam	Omschr.	Maaiveld	Hdef.	Hoogte A	Hoogte B	Hoogte C
Pand in ge	Rijksweg 37 5375KX Reek [3]	0.00	Relatief	1.50	4.50	--
Pand in ge	Rijksweg 37 5375KX Reek [4]	0.00	Relatief	1.50	--	--
Pand in ge	Rijksweg 37 5375KX Reek [5]	0.00	Relatief	1.50	--	--
Pand in ge	Rijksweg 37 5375KX Reek [6]	0.00	Relatief	1.50	--	--
Pand in ge	Rijksweg 37 5375KX Reek [7]	0.00	Relatief	1.50	--	--
Pand in ge	Rijksweg 37 5375KX Reek [8]	0.00	Relatief	1.50	4.50	--
Pand in ge	Rijksweg 37 5375KX Reek [9]	0.00	Relatief	1.50	4.50	--
Pand in ge	Rijksweg 48 5374RB Schaijk [1]	0.00	Relatief	1.50	4.50	--
Pand in ge	Rijksweg 48 5374RB Schaijk [2]	0.00	Relatief	1.50	4.50	--
Pand in ge	Rijksweg 48 5374RB Schaijk [3]	0.00	Relatief	1.50	4.50	--
Pand in ge	Rijksweg 48 5374RB Schaijk [5]	0.00	Relatief	1.50	4.50	--
Pand in ge	Rijksweg 50 5374RB Schaijk [1]	0.00	Relatief	1.50	4.50	--
Pand in ge	Rijksweg 50 5374RB Schaijk [2]	0.00	Relatief	1.50	4.50	--
Pand in ge	Rijksweg 50 5374RB Schaijk [3]	0.00	Relatief	1.50	4.50	--
Pand in ge	Rijksweg 50 5374RB Schaijk [4]	0.00	Relatief	1.50	4.50	--
Pand in ge	Rijksweg 50 5374RB Schaijk [5]	0.00	Relatief	1.50	4.50	--
Pand in ge	Rijksweg 50 5374RB Schaijk [6]	0.00	Relatief	1.50	4.50	--
Pand in ge	Rijksweg 50 5374RB Schaijk [7]	0.00	Relatief	1.50	4.50	--
Pand in ge	Rijksweg 50 5374RB Schaijk [8]	0.00	Relatief	1.50	4.50	--
Pand in ge	Rijksweg 52 5374RB Schaijk [1]	0.00	Relatief	1.50	4.50	--
Pand in ge	Rijksweg 52 5374RB Schaijk [2]	0.00	Relatief	1.50	4.50	--
Pand in ge	Rijksweg 52 5374RB Schaijk [3]	0.00	Relatief	1.50	4.50	--
Pand in ge	Rijksweg 52 5374RB Schaijk [5]	0.00	Relatief	1.50	4.50	--
Pand in ge	Rijksweg 52 5374RB Schaijk [6]	0.00	Relatief	1.50	4.50	--
Pand in ge	Rijksweg 52 5374RB Schaijk [8]	0.00	Relatief	1.50	4.50	--
Pand in ge	Rijksweg 54 5374RB Schaijk [1]	0.00	Relatief	1.50	4.50	7.50
Pand in ge	Rijksweg 54 5374RB Schaijk [2]	0.00	Relatief	1.50	4.50	7.50
Pand in ge	Rijksweg 54 5374RB Schaijk [3]	0.00	Relatief	1.50	4.50	7.50
Pand in ge	Rijksweg 54 5374RB Schaijk [5]	0.00	Relatief	1.50	4.50	7.50
Pand in ge	Rijksweg 54 5374RB Schaijk [7]	0.00	Relatief	1.50	4.50	7.50
Pand in ge	Rijksweg 54 5374RB Schaijk [8]	0.00	Relatief	1.50	4.50	7.50
Pand in ge	Rijksweg 56 5374RB Schaijk [1]	0.00	Relatief	1.50	4.50	--
Pand in ge	Rijksweg 56 5374RB Schaijk [2]	0.00	Relatief	1.50	4.50	--
Pand in ge	Rijksweg 56 5374RB Schaijk [3]	0.00	Relatief	1.50	4.50	--
Pand in ge	Rijksweg 56 5374RB Schaijk [4]	0.00	Relatief	1.50	4.50	--
Pand in ge	Rijksweg 58 5374LD Schaijk [1]	0.00	Relatief	1.50	4.50	--
Pand in ge	Rijksweg 58 5374LD Schaijk [2]	0.00	Relatief	1.50	4.50	--
Pand in ge	Rijksweg 58 5374LD Schaijk [3]	0.00	Relatief	1.50	4.50	--
Pand in ge	Rijksweg 58 5374LD Schaijk [4]	0.00	Relatief	1.50	4.50	--
Pand in ge	Rijksweg 58 5374LD Schaijk [5]	0.00	Relatief	1.50	4.50	--
Pand in ge	Rijksweg 58 5374LD Schaijk [6]	0.00	Relatief	1.50	4.50	--
Pand in ge	Rijksweg 58 5374LD Schaijk [7]	0.00	Relatief	1.50	4.50	--
Pand in ge	Rijksweg 58 5374LD Schaijk [10]	0.00	Relatief	1.50	4.50	--
Pand in ge	Rijksweg 58 5374LD Schaijk [11]	0.00	Relatief	1.50	4.50	--
Pand in ge	Rijksweg 58 5374LD Schaijk [12]	0.00	Relatief	1.50	4.50	--
Pand in ge	Rijksweg 58 5374LD Schaijk [14]	0.00	Relatief	1.50	4.50	--
Pand in ge	Rijksweg 58 5374LD Schaijk [15]	0.00	Relatief	1.50	4.50	--
Pand in ge	Rijksweg 62 5374LD Schaijk [1]	0.00	Relatief	1.50	4.50	7.50
Pand in ge	Rijksweg 62 5374LD Schaijk [3]	0.00	Relatief	1.50	4.50	7.50
Pand in ge	Rijksweg 62 5374LD Schaijk [4]	0.00	Relatief	1.50	4.50	7.50
Pand in ge	Rijksweg 62 5374LD Schaijk [5]	0.00	Relatief	1.50	4.50	7.50
Pand in ge	Rijksweg 62 5374LD Schaijk [6]	0.00	Relatief	1.50	4.50	7.50
Pand in ge	Rijksweg 62 5374LD Schaijk [7]	0.00	Relatief	1.50	4.50	7.50
Pand in ge	Rijksweg 62 5374LD Schaijk [8]	0.00	Relatief	1.50	4.50	7.50
Pand in ge	De Louwstraat 9 5374CE Schaijk [1]	0.00	Relatief	1.50	4.50	7.50
Pand in ge	De Louwstraat 9 5374CE Schaijk [2]	0.00	Relatief	1.50	4.50	7.50
Pand in ge	De Louwstraat 9 5374CE Schaijk [3]	0.00	Relatief	1.50	4.50	7.50
Pand in ge	De Louwstraat 9 5374CE Schaijk [4]	0.00	Relatief	1.50	4.50	7.50
Pand in ge	De Louwstraat 9 5374CE Schaijk [5]	0.00	Relatief	1.50	4.50	7.50
Pand in ge	De Louwstraat 9 5374CE Schaijk [6]	0.00	Relatief	1.50	4.50	7.50
Pand in ge	De Louwstraat 9 5374CE Schaijk [7]	0.00	Relatief	1.50	4.50	7.50
Pand in ge	De Louwstraat 9 5374CE Schaijk [8]	0.00	Relatief	1.50	4.50	7.50
Pand in ge	De Louwstraat 17 5374CE Schaijk [1]	0.00	Relatief	1.50	4.50	7.50

Invoergegevens geluidmodel huidige situatie 2017
Verkeersgegevens 2017

D03071.000138
Herinrichting N324

Model: huidige situatie
versie van N324 - N324
Groep: (hoofdgroep)
Lijst van Rekenpunten, voor rekenmethode Wegverkeerslawaaï - RMW-2012

Naam	Hoogte D	Hoogte E	Hoogte F	Gevel
Pand in ge	--	--	--	Ja
Pand in ge	--	--	--	Ja
Pand in ge	--	--	--	Ja
Pand in ge	--	--	--	Ja
Pand in ge	--	--	--	Ja
Pand in ge	--	--	--	Ja
Pand in ge	--	--	--	Ja
Pand in ge	--	--	--	Ja
Pand in ge	--	--	--	Ja
Pand in ge	--	--	--	Ja
Pand in ge	--	--	--	Ja
Pand in ge	--	--	--	Ja
Pand in ge	--	--	--	Ja
Pand in ge	--	--	--	Ja
Pand in ge	--	--	--	Ja
Pand in ge	--	--	--	Ja
Pand in ge	--	--	--	Ja
Pand in ge	--	--	--	Ja
Pand in ge	--	--	--	Ja
Pand in ge	--	--	--	Ja
Pand in ge	--	--	--	Ja
Pand in ge	--	--	--	Ja
Pand in ge	--	--	--	Ja
Pand in ge	--	--	--	Ja
Pand in ge	--	--	--	Ja
Pand in ge	--	--	--	Ja
Pand in ge	--	--	--	Ja
Pand in ge	--	--	--	Ja
Pand in ge	--	--	--	Ja
Pand in ge	--	--	--	Ja
Pand in ge	--	--	--	Ja
Pand in ge	--	--	--	Ja
Pand in ge	--	--	--	Ja
Pand in ge	--	--	--	Ja
Pand in ge	--	--	--	Ja
Pand in ge	--	--	--	Ja
Pand in ge	--	--	--	Ja
Pand in ge	--	--	--	Ja
Pand in ge	--	--	--	Ja
Pand in ge	--	--	--	Ja
Pand in ge	--	--	--	Ja
Pand in ge	--	--	--	Ja
Pand in ge	--	--	--	Ja
Pand in ge	--	--	--	Ja
Pand in ge	--	--	--	Ja
Pand in ge	--	--	--	Ja
Pand in ge	--	--	--	Ja
Pand in ge	--	--	--	Ja
Pand in ge	--	--	--	Ja
Pand in ge	--	--	--	Ja
Pand in ge	--	--	--	Ja
Pand in ge	--	--	--	Ja

Invoergegevens geluidmodel huidige situatie 2017
Verkeersgegevens 2017

D03071.000138
Herinrichting N324

Model: huidige situatie
versie van N324 - N324
Groep: (hoofdgroep)
Lijst van Rekenpunten, voor rekenmethode Wegverkeerslawaaï - RMW-2012

Naam	Omschr.	Maaiveld	Hdef.	Hoogte A	Hoogte B	Hoogte C
Pand in ge	De Louwstraat 17 5374CE Schaijk [2]	0.00	Relatief	1.50	4.50	7.50
Pand in ge	De Louwstraat 17 5374CE Schaijk [3]	0.00	Relatief	1.50	4.50	7.50
Pand in ge	De Louwstraat 17 5374CE Schaijk [4]	0.00	Relatief	1.50	4.50	7.50
Pand in ge	De Louwstraat 17 5374CE Schaijk [5]	0.00	Relatief	1.50	4.50	7.50
Pand in ge	De Louwstraat 17 5374CE Schaijk [6]	0.00	Relatief	1.50	4.50	7.50
Pand in ge	Rijksweg 27 5374RA Schaijk [1]	0.00	Relatief	1.50	4.50	--
Pand in ge	Rijksweg 27 5374RA Schaijk [2]	0.00	Relatief	1.50	4.50	--
Pand in ge	Rijksweg 27 5374RA Schaijk [3]	0.00	Relatief	1.50	4.50	--
Pand in ge	Rijksweg 27 5374RA Schaijk [4]	0.00	Relatief	1.50	4.50	--
Pand in ge	Rijksweg 27 5374RA Schaijk [5]	0.00	Relatief	1.50	4.50	--
Pand in ge	Rijksweg 27 5374RA Schaijk [8]	0.00	Relatief	1.50	4.50	--
Pand in ge	Scheisestraat 3 5374CP Schaijk [1]	0.00	Relatief	1.50	4.50	7.50
Pand in ge	Scheisestraat 3 5374CP Schaijk [2]	0.00	Relatief	1.50	4.50	7.50
Pand in ge	Scheisestraat 3 5374CP Schaijk [3]	0.00	Relatief	1.50	4.50	7.50
Pand in ge	Scheisestraat 3 5374CP Schaijk [4]	0.00	Relatief	1.50	4.50	7.50
Pand in ge	Scheisestraat 3 5374CP Schaijk [5]	0.00	Relatief	1.50	4.50	7.50
Pand in ge	Scheisestraat 3 5374CP Schaijk [6]	0.00	Relatief	1.50	4.50	7.50
Pand in ge	Scheisestraat 3 5374CP Schaijk [7]	0.00	Relatief	1.50	4.50	7.50
Pand in ge	Koperstraat 1 5375KD Reek [2]	0.00	Relatief	1.50	4.50	--
Pand in ge	Koperstraat 1 5375KD Reek [3]	0.00	Relatief	1.50	4.50	--
Pand in ge	Koperstraat 1 5375KD Reek [4]	0.00	Relatief	1.50	4.50	--
Pand in ge	Koperstraat 1 5375KD Reek [5]	0.00	Relatief	1.50	4.50	--
Pand in ge	Koperstraat 1 5375KD Reek [8]	0.00	Relatief	1.50	4.50	--
Bouw gesta	Koperstraat 1 5375KD Reek [2]	0.00	Relatief	1.50	4.50	--
Bouw gesta	Koperstraat 1 5375KD Reek [6]	0.00	Relatief	1.50	4.50	--
Bouw gesta	Koperstraat 1 5375KD Reek [7]	0.00	Relatief	1.50	4.50	--
Bouw gesta	Koperstraat 1 5375KD Reek [8]	0.00	Relatief	1.50	4.50	--
Bouw gesta	Koperstraat 1 5375KD Reek [10]	0.00	Relatief	1.50	4.50	--
Pand in ge	De Korte Louwstraat 15 5374CD Schaijk [8]	0.00	Relatief	1.50	4.50	7.50
Pand in ge	De Korte Louwstraat 17 5374CD Schaijk [7]	0.00	Relatief	1.50	4.50	7.50
Pand in ge	De Louwstraat 3 5374CE Schaijk [1]	0.00	Relatief	1.50	4.50	7.50
Pand in ge	De Louwstraat 3 5374CE Schaijk [2]	0.00	Relatief	1.50	4.50	7.50
Pand in ge	De Louwstraat 3 5374CE Schaijk [3]	0.00	Relatief	1.50	4.50	7.50
Pand in ge	De Louwstraat 3 5374CE Schaijk [4]	0.00	Relatief	1.50	4.50	7.50
Pand in ge	De Korte Louwstraat 10 5374CB Schaijk [1]	0.00	Relatief	1.50	4.50	7.50
Pand in ge	De Korte Louwstraat 10 5374CB Schaijk [2]	0.00	Relatief	1.50	4.50	7.50
Pand in ge	De Korte Louwstraat 10 5374CB Schaijk [3]	0.00	Relatief	1.50	4.50	7.50
Pand in ge	De Korte Louwstraat 10 5374CB Schaijk [4]	0.00	Relatief	1.50	4.50	7.50
Pand in ge	De Korte Louwstraat 10 5374CB Schaijk [5]	0.00	Relatief	1.50	4.50	7.50
Pand in ge	De Korte Louwstraat 10 5374CB Schaijk [6]	0.00	Relatief	1.50	4.50	7.50
Pand in ge	De Korte Louwstraat 10 5374CB Schaijk [7]	0.00	Relatief	1.50	4.50	7.50
Pand in ge	De Korte Louwstraat 10 5374CB Schaijk [8]	0.00	Relatief	1.50	4.50	7.50
Pand in ge	De Korte Louwstraat 10 5374CB Schaijk [9]	0.00	Relatief	1.50	4.50	7.50
Pand in ge	De Korte Louwstraat 10 5374CB Schaijk [10]	0.00	Relatief	1.50	4.50	7.50
Pand in ge	De Korte Louwstraat 10 5374CB Schaijk [11]	0.00	Relatief	1.50	4.50	7.50
Pand in ge	Waalstraat 5 5374CH Schaijk [1]	0.00	Relatief	1.50	4.50	--
Pand in ge	Waalstraat 5 5374CH Schaijk [2]	0.00	Relatief	1.50	4.50	--
Pand in ge	Waalstraat 5 5374CH Schaijk [3]	0.00	Relatief	1.50	4.50	--
Pand in ge	Waalstraat 5 5374CH Schaijk [4]	0.00	Relatief	1.50	--	--
Pand in ge	Waalstraat 5 5374CH Schaijk [5]	0.00	Relatief	1.50	--	--
Pand in ge	Waalstraat 5 5374CH Schaijk [6]	0.00	Relatief	1.50	--	--
Pand in ge	Waalstraat 5 5374CH Schaijk [7]	0.00	Relatief	1.50	4.50	--
Pand in ge	Zeelandsdreef 1 5374RP Schaijk [1]	0.00	Relatief	1.50	4.50	7.50
Pand in ge	Zeelandsdreef 1 5374RP Schaijk [2]	0.00	Relatief	1.50	4.50	7.50
Pand in ge	Zeelandsdreef 1 5374RP Schaijk [3]	0.00	Relatief	1.50	4.50	7.50
Pand in ge	Zeelandsdreef 1 5374RP Schaijk [4]	0.00	Relatief	1.50	4.50	7.50
Pand in ge	Zeelandsdreef 1 5374RP Schaijk [5]	0.00	Relatief	1.50	4.50	7.50
Pand in ge	Zeelandsdreef 1 5374RP Schaijk [6]	0.00	Relatief	1.50	4.50	7.50
Pand in ge	Zeelandsdreef 1 5374RP Schaijk [7]	0.00	Relatief	1.50	4.50	7.50
Pand in ge	De Korte Louwstraat 8 a 5374CB Schaijk [1]	0.00	Relatief	1.50	4.50	7.50
Pand in ge	De Korte Louwstraat 8 a 5374CB Schaijk [2]	0.00	Relatief	1.50	4.50	7.50
Pand in ge	De Korte Louwstraat 8 a 5374CB Schaijk [3]	0.00	Relatief	1.50	4.50	7.50
Pand in ge	De Korte Louwstraat 8 a 5374CB Schaijk [4]	0.00	Relatief	1.50	4.50	7.50

Invoergegevens geluidmodel huidige situatie 2017
 Verkeersgegevens 2017

D03071.000138
 Herinrichting N324

Model: huidige situatie
 versie van N324 - N324
 Groep: (hoofdgroep)
 Lijst van Rekenpunten, voor rekenmethode Wegverkeerslawaaï - RMW-2012

Naam	Hoogte D	Hoogte E	Hoogte F	Gevel
Pand in ge	--	--	--	Ja
Pand in ge	--	--	--	Ja
Pand in ge	--	--	--	Ja
Pand in ge	--	--	--	Ja
Pand in ge	--	--	--	Ja
Pand in ge	--	--	--	Ja
Pand in ge	--	--	--	Ja
Pand in ge	--	--	--	Ja
Pand in ge	--	--	--	Ja
Pand in ge	--	--	--	Ja
Pand in ge	--	--	--	Ja
Pand in ge	--	--	--	Ja
Pand in ge	--	--	--	Ja
Pand in ge	--	--	--	Ja
Pand in ge	--	--	--	Ja
Pand in ge	--	--	--	Ja
Bouw gesta	--	--	--	Ja
Bouw gesta	--	--	--	Ja
Bouw gesta	--	--	--	Ja
Pand in ge	--	--	--	Ja
Pand in ge	--	--	--	Ja
Pand in ge	--	--	--	Ja
Pand in ge	--	--	--	Ja
Pand in ge	--	--	--	Ja
Pand in ge	--	--	--	Ja
Pand in ge	--	--	--	Ja
Pand in ge	--	--	--	Ja
Pand in ge	--	--	--	Ja
Pand in ge	--	--	--	Ja
Pand in ge	--	--	--	Ja
Pand in ge	--	--	--	Ja
Pand in ge	--	--	--	Ja
Pand in ge	--	--	--	Ja
Pand in ge	--	--	--	Ja
Pand in ge	--	--	--	Ja
Pand in ge	--	--	--	Ja
Pand in ge	--	--	--	Ja
Pand in ge	--	--	--	Ja
Pand in ge	--	--	--	Ja
Pand in ge	--	--	--	Ja
Pand in ge	--	--	--	Ja
Pand in ge	--	--	--	Ja
Pand in ge	--	--	--	Ja
Pand in ge	--	--	--	Ja
Pand in ge	--	--	--	Ja
Pand in ge	--	--	--	Ja
Pand in ge	--	--	--	Ja
Pand in ge	--	--	--	Ja
Pand in ge	--	--	--	Ja
Pand in ge	--	--	--	Ja
Pand in ge	--	--	--	Ja
Pand in ge	--	--	--	Ja
Pand in ge	--	--	--	Ja
Pand in ge	--	--	--	Ja

Invoergegevens geluidmodel huidige situatie 2017
Verkeersgegevens 2017

D03071.000138
Herinrichting N324

Model: huidige situatie
versie van N324 - N324
Groep: (hoofdgroep)
Lijst van Rekenpunten, voor rekenmethode Wegverkeerslawaaï - RMW-2012

Naam	Omschr.	Maaiveld	Hdef.	Hoogte A	Hoogte B	Hoogte C
Pand in ge	Waalstraat 1 5374CH Schaijk [1]	0.00	Relatief	1.50	4.50	7.50
Pand in ge	Waalstraat 1 5374CH Schaijk [2]	0.00	Relatief	1.50	4.50	7.50
Pand in ge	Waalstraat 1 5374CH Schaijk [3]	0.00	Relatief	1.50	4.50	7.50
Pand in ge	Waalstraat 1 5374CH Schaijk [4]	0.00	Relatief	1.50	4.50	7.50
Pand in ge	Waalstraat 1 5374CH Schaijk [5]	0.00	Relatief	1.50	4.50	7.50
Pand in ge	Waalstraat 1 5374CH Schaijk [8]	0.00	Relatief	1.50	4.50	7.50
Pand in ge	Waalstraat 2 5374CJ Schaijk [1]	0.00	Relatief	1.50	4.50	7.50
Pand in ge	Waalstraat 2 5374CJ Schaijk [2]	0.00	Relatief	1.50	4.50	7.50
Pand in ge	Waalstraat 2 5374CJ Schaijk [3]	0.00	Relatief	1.50	4.50	7.50
Pand in ge	Waalstraat 2 5374CJ Schaijk [4]	0.00	Relatief	1.50	4.50	7.50
Pand in ge	Waalstraat 2 5374CJ Schaijk [5]	0.00	Relatief	1.50	4.50	7.50
Pand in ge	Waalstraat 2 5374CJ Schaijk [6]	0.00	Relatief	1.50	4.50	7.50
Pand in ge	Waalstraat 2 5374CJ Schaijk [7]	0.00	Relatief	1.50	4.50	7.50
Pand in ge	Waalstraat 2 5374CJ Schaijk [8]	0.00	Relatief	1.50	4.50	7.50
Pand in ge	Waalstraat 3 5374CH Schaijk [1]	0.00	Relatief	1.50	4.50	--
Pand in ge	Waalstraat 3 5374CH Schaijk [3]	0.00	Relatief	1.50	4.50	--
Pand in ge	Waalstraat 3 5374CH Schaijk [4]	0.00	Relatief	1.50	4.50	--
Pand in ge	Waalstraat 3 5374CH Schaijk [7]	0.00	Relatief	1.50	4.50	--
Pand in ge	Waalstraat 3 5374CH Schaijk [8]	0.00	Relatief	1.50	4.50	--
Pand in ge	Waalstraat 3 5374CH Schaijk [9]	0.00	Relatief	1.50	4.50	--
Pand in ge	Waalstraat 3 5374CH Schaijk [10]	0.00	Relatief	1.50	4.50	--
Pand in ge	De Korte Louwstraat 19 5374CD Schaijk [7]	0.00	Relatief	1.50	4.50	7.50
Pand in ge	De Louwstraat 3 a 5374CE Schaijk [1]	0.00	Relatief	1.50	4.50	7.50
Pand in ge	De Louwstraat 3 a 5374CE Schaijk [2]	0.00	Relatief	1.50	4.50	7.50
Pand in ge	De Louwstraat 3 a 5374CE Schaijk [3]	0.00	Relatief	1.50	4.50	7.50
Pand in ge	De Louwstraat 3 a 5374CE Schaijk [4]	0.00	Relatief	1.50	4.50	7.50
Pand in ge	De Louwstraat 3 a 5374CE Schaijk [5]	0.00	Relatief	1.50	4.50	7.50
Pand in ge	De Korte Louwstraat 6 5374CB Schaijk [1]	0.00	Relatief	1.50	4.50	7.50
Pand in ge	De Korte Louwstraat 6 5374CB Schaijk [2]	0.00	Relatief	1.50	4.50	7.50
Pand in ge	De Korte Louwstraat 6 5374CB Schaijk [3]	0.00	Relatief	1.50	4.50	7.50
Pand in ge	De Korte Louwstraat 6 5374CB Schaijk [4]	0.00	Relatief	1.50	4.50	7.50
Pand in ge	De Korte Louwstraat 6 5374CB Schaijk [5]	0.00	Relatief	1.50	4.50	7.50
Pand in ge	De Korte Louwstraat 6 5374CB Schaijk [6]	0.00	Relatief	1.50	4.50	7.50
Pand in ge	De Korte Louwstraat 8 5374CB Schaijk [1]	0.00	Relatief	1.50	4.50	7.50
Pand in ge	De Korte Louwstraat 8 5374CB Schaijk [2]	0.00	Relatief	1.50	4.50	7.50
Pand in ge	De Korte Louwstraat 8 5374CB Schaijk [3]	0.00	Relatief	1.50	4.50	7.50
Pand in ge	De Korte Louwstraat 8 5374CB Schaijk [4]	0.00	Relatief	1.50	4.50	7.50
Pand in ge	De Korte Louwstraat 8 5374CB Schaijk [5]	0.00	Relatief	1.50	4.50	7.50
Pand in ge	De Korte Louwstraat 8 5374CB Schaijk [6]	0.00	Relatief	1.50	4.50	7.50
Pand in ge	De Korte Louwstraat 8 5374CB Schaijk [7]	0.00	Relatief	1.50	4.50	7.50
Pand in ge	Rijksweg 42 5374RB Schaijk [3]	0.00	Relatief	1.50	4.50	--
Pand in ge	Rijksweg 42 5374RB Schaijk [4]	0.00	Relatief	1.50	4.50	--
Pand in ge	Rijksweg 42 5374RB Schaijk [5]	0.00	Relatief	1.50	4.50	--
Pand in ge	Rijksweg 42 5374RB Schaijk [6]	0.00	Relatief	1.50	4.50	--
Pand in ge	Rijksweg 42 5374RB Schaijk [7]	0.00	Relatief	1.50	4.50	--
Pand in ge	Rijksweg 42 5374RB Schaijk [8]	0.00	Relatief	1.50	4.50	--
Pand in ge	Rijksweg 46 5374RB Schaijk [1]	0.00	Relatief	--	4.50	--
Pand in ge	Rijksweg 46 5374RB Schaijk [2]	0.00	Relatief	--	4.50	--
Pand in ge	Rijksweg 46 5374RB Schaijk [3]	0.00	Relatief	--	4.50	--
Pand in ge	Rijksweg 46 5374RB Schaijk [10]	0.00	Relatief	--	4.50	--
Pand in ge	Rijksweg 46 5374RB Schaijk [12]	0.00	Relatief	--	4.50	--
Pand in ge	Rijksweg 46 5374RB Schaijk [13]	0.00	Relatief	--	4.50	--
Pand in ge	Rijksweg 46 5374RB Schaijk [14]	0.00	Relatief	--	4.50	--
Pand in ge	Rijksweg 46 5374RB Schaijk [16]	0.00	Relatief	--	4.50	--
Pand in ge	Rijksweg 46 5374RB Schaijk [17]	0.00	Relatief	--	4.50	--
Pand in ge	Rijksweg 46 5374RB Schaijk [18]	0.00	Relatief	--	4.50	--
Pand in ge	Schutsboomstraat 69 5374CB Schaijk [1]	0.00	Relatief	1.50	4.50	--
Pand in ge	Schutsboomstraat 69 5374CB Schaijk [2]	0.00	Relatief	1.50	4.50	--
Pand in ge	Schutsboomstraat 69 5374CB Schaijk [3]	0.00	Relatief	1.50	4.50	--
Pand in ge	Schutsboomstraat 69 5374CB Schaijk [4]	0.00	Relatief	1.50	4.50	--
Pand in ge	Schutsboomstraat 69 5374CB Schaijk [6]	0.00	Relatief	1.50	4.50	--
Pand in ge	Schutsboomstraat 69 5374CB Schaijk [7]	0.00	Relatief	1.50	4.50	--
Pand in ge	Schutsboomstraat 69 5374CB Schaijk [8]	0.00	Relatief	1.50	4.50	--

Invoergegevens geluidmodel huidige situatie 2017
Verkeersgegevens 2017

D03071.000138
Herinrichting N324

Model: huidige situatie
versie van N324 - N324
Groep: (hoofdgroep)
Lijst van Rekenpunten, voor rekenmethode Wegverkeerslawaaai - RMW-2012

Naam	Omschr.	Maaiveld	Hdef.	Hoogte A	Hoogte B	Hoogte C
Pand in ge	Udensedreef 1 5374RK Schaijk [1]	0.00	Relatief	1.50	4.50	7.50
Pand in ge	Udensedreef 1 5374RK Schaijk [2]	0.00	Relatief	1.50	4.50	7.50
Pand in ge	Udensedreef 1 5374RK Schaijk [3]	0.00	Relatief	1.50	4.50	7.50
Pand in ge	Udensedreef 1 5374RK Schaijk [4]	0.00	Relatief	1.50	4.50	7.50
Pand in ge	Udensedreef 1 5374RK Schaijk [5]	0.00	Relatief	1.50	4.50	7.50
Pand in ge	Udensedreef 1 5374RK Schaijk [6]	0.00	Relatief	1.50	4.50	7.50
Pand in ge	Udensedreef 1 5374RK Schaijk [7]	0.00	Relatief	1.50	4.50	7.50
Pand in ge	Udensedreef 1 5374RK Schaijk [8]	0.00	Relatief	1.50	4.50	7.50
Pand in ge	Udensedreef 1 5374RK Schaijk [9]	0.00	Relatief	1.50	4.50	7.50
Pand in ge	Udensedreef 1 5374RK Schaijk [10]	0.00	Relatief	1.50	4.50	7.50
Pand in ge	Udensedreef 1 5374RK Schaijk [11]	0.00	Relatief	1.50	4.50	7.50
Pand in ge	Udensedreef 1 5374RK Schaijk [12]	0.00	Relatief	1.50	4.50	7.50
Pand in ge	Udensedreef 1 5374RK Schaijk [13]	0.00	Relatief	1.50	4.50	7.50
Pand in ge	Udensedreef 1 5374RK Schaijk [14]	0.00	Relatief	1.50	4.50	7.50
Pand in ge	Udensedreef 1 5374RK Schaijk [15]	0.00	Relatief	1.50	4.50	7.50
Pand in ge	De Korte Louwstraat 4 5374CB Schaijk [1]	0.00	Relatief	1.50	4.50	7.50
Pand in ge	De Korte Louwstraat 4 5374CB Schaijk [2]	0.00	Relatief	1.50	4.50	7.50
Pand in ge	De Korte Louwstraat 4 5374CB Schaijk [3]	0.00	Relatief	1.50	4.50	7.50
Pand in ge	De Korte Louwstraat 4 5374CB Schaijk [4]	0.00	Relatief	1.50	4.50	7.50
Pand in ge	De Korte Louwstraat 4 5374CB Schaijk [5]	0.00	Relatief	1.50	4.50	7.50
Pand in ge	De Korte Louwstraat 4 5374CB Schaijk [6]	0.00	Relatief	1.50	4.50	7.50
Pand in ge	De Korte Louwstraat 5 5374CD Schaijk [1]	0.00	Relatief	1.50	4.50	7.50
Pand in ge	De Korte Louwstraat 7 5374CD Schaijk [4]	0.00	Relatief	1.50	4.50	7.50
Pand in ge	De Korte Louwstraat 1 5374CD Schaijk [7]	0.00	Relatief	1.50	4.50	7.50
Pand in ge	De Korte Louwstraat 3 5374CD Schaijk [1]	0.00	Relatief	1.50	4.50	7.50
Pand in ge	De Korte Louwstraat 11 5374CD Schaijk [5]	0.00	Relatief	1.50	4.50	7.50
Pand in ge	De Korte Louwstraat 21 5374CD Schaijk [1]	0.00	Relatief	1.50	4.50	7.50
Pand in ge	Hoekstraat 1 b 5374GA Schaijk [1]	0.00	Relatief	1.50	4.50	7.50
Pand in ge	Hoekstraat 1 b 5374GA Schaijk [2]	0.00	Relatief	1.50	4.50	7.50
Pand in ge	Hoekstraat 1 b 5374GA Schaijk [3]	0.00	Relatief	1.50	4.50	7.50
Pand in ge	Hoekstraat 1 b 5374GA Schaijk [4]	0.00	Relatief	1.50	4.50	7.50
Pand in ge	Hoekstraat 1 5374GA Schaijk [1]	0.00	Relatief	1.50	4.50	7.50
Pand in ge	Hoekstraat 1 5374GA Schaijk [2]	0.00	Relatief	1.50	4.50	7.50
Pand in ge	Hoekstraat 1 5374GA Schaijk [3]	0.00	Relatief	1.50	4.50	7.50
Pand in ge	Hoekstraat 1 5374GA Schaijk [4]	0.00	Relatief	1.50	4.50	7.50
Pand in ge	Hoekstraat 1 5374GA Schaijk [5]	0.00	Relatief	1.50	4.50	7.50
Pand in ge	Hoekstraat 1 5374GA Schaijk [6]	0.00	Relatief	1.50	4.50	7.50
Pand in ge	Hoekstraat 1 5374GA Schaijk [7]	0.00	Relatief	1.50	4.50	7.50
Pand in ge	Hoekstraat 1 5374GA Schaijk [8]	0.00	Relatief	1.50	4.50	7.50
Pand in ge	Hoekstraat 1 5374GA Schaijk [9]	0.00	Relatief	1.50	4.50	7.50
Pand in ge	Hoekstraat 2 5374GB Schaijk [1]	0.00	Relatief	1.50	4.50	7.50
Pand in ge	Hoekstraat 2 5374GB Schaijk [2]	0.00	Relatief	1.50	4.50	7.50
Pand in ge	Hoekstraat 2 5374GB Schaijk [3]	0.00	Relatief	1.50	4.50	7.50
Pand in ge	Hoekstraat 2 5374GB Schaijk [4]	0.00	Relatief	1.50	4.50	7.50
Pand in ge	Hoekstraat 2 5374GB Schaijk [5]	0.00	Relatief	1.50	4.50	7.50
Pand in ge	Hoekstraat 2 5374GB Schaijk [6]	0.00	Relatief	1.50	4.50	7.50
Pand in ge	Hoekstraat 2 5374GB Schaijk [7]	0.00	Relatief	1.50	4.50	7.50
Pand in ge	Hoekstraat 7 5374GA Schaijk [1]	0.00	Relatief	1.50	4.50	7.50
Pand in ge	Hoekstraat 7 5374GA Schaijk [2]	0.00	Relatief	1.50	4.50	7.50
Pand in ge	Hoekstraat 7 5374GA Schaijk [3]	0.00	Relatief	1.50	4.50	7.50
Pand in ge	Hoekstraat 7 5374GA Schaijk [4]	0.00	Relatief	1.50	4.50	7.50
Pand in ge	Hoekstraat 7 5374GA Schaijk [5]	0.00	Relatief	1.50	4.50	7.50
Pand in ge	Hoekstraat 7 5374GA Schaijk [6]	0.00	Relatief	1.50	4.50	7.50
Pand in ge	Hoekstraat 7 5374GA Schaijk [7]	0.00	Relatief	1.50	4.50	7.50
Pand in ge	Hoekstraat 7 5374GA Schaijk [8]	0.00	Relatief	1.50	4.50	7.50
Pand in ge	Hoekstraat 7 5374GA Schaijk [9]	0.00	Relatief	1.50	4.50	7.50
Pand in ge	Hoekstraat 7 5374GA Schaijk [10]	0.00	Relatief	1.50	4.50	7.50
Pand in ge	Hoekstraat 9 5374GA Schaijk [1]	0.00	Relatief	1.50	4.50	7.50
Pand in ge	Hoekstraat 9 5374GA Schaijk [2]	0.00	Relatief	1.50	4.50	7.50
Pand in ge	Hoekstraat 9 5374GA Schaijk [3]	0.00	Relatief	1.50	4.50	7.50
Pand in ge	Hoekstraat 9 5374GA Schaijk [4]	0.00	Relatief	1.50	4.50	7.50
Pand in ge	Hoekstraat 9 5374GA Schaijk [5]	0.00	Relatief	1.50	4.50	7.50
Pand in ge	Hoekstraat 9 5374GA Schaijk [6]	0.00	Relatief	1.50	4.50	7.50

Invoergegevens geluidmodel huidige situatie 2017
 Verkeersgegevens 2017

D03071.000138
 Herinrichting N324

Model: huidige situatie
 versie van N324 - N324
 Groep: (hoofdgroep)
 Lijst van Rekenpunten, voor rekenmethode Wegverkeerslawaaï - RMW-2012

Naam	Hoogte D	Hoogte E	Hoogte F	Gevel
Pand in ge	--	--	--	Ja
Pand in ge	--	--	--	Ja
Pand in ge	--	--	--	Ja
Pand in ge	--	--	--	Ja
Pand in ge	--	--	--	Ja
Pand in ge	--	--	--	Ja
Pand in ge	--	--	--	Ja
Pand in ge	--	--	--	Ja
Pand in ge	--	--	--	Ja
Pand in ge	--	--	--	Ja
Pand in ge	--	--	--	Ja
Pand in ge	--	--	--	Ja
Pand in ge	--	--	--	Ja
Pand in ge	--	--	--	Ja
Pand in ge	--	--	--	Ja
Pand in ge	--	--	--	Ja
Pand in ge	--	--	--	Ja
Pand in ge	--	--	--	Ja
Pand in ge	--	--	--	Ja
Pand in ge	--	--	--	Ja
Pand in ge	--	--	--	Ja
Pand in ge	--	--	--	Ja
Pand in ge	--	--	--	Ja
Pand in ge	--	--	--	Ja
Pand in ge	--	--	--	Ja
Pand in ge	--	--	--	Ja
Pand in ge	--	--	--	Ja
Pand in ge	--	--	--	Ja
Pand in ge	--	--	--	Ja
Pand in ge	--	--	--	Ja
Pand in ge	--	--	--	Ja
Pand in ge	--	--	--	Ja
Pand in ge	--	--	--	Ja
Pand in ge	--	--	--	Ja
Pand in ge	--	--	--	Ja
Pand in ge	--	--	--	Ja
Pand in ge	--	--	--	Ja
Pand in ge	--	--	--	Ja
Pand in ge	--	--	--	Ja
Pand in ge	--	--	--	Ja
Pand in ge	--	--	--	Ja
Pand in ge	--	--	--	Ja
Pand in ge	--	--	--	Ja
Pand in ge	--	--	--	Ja
Pand in ge	--	--	--	Ja
Pand in ge	--	--	--	Ja
Pand in ge	--	--	--	Ja
Pand in ge	--	--	--	Ja
Pand in ge	--	--	--	Ja
Pand in ge	--	--	--	Ja
Pand in ge	--	--	--	Ja

Invoergegevens geluidmodel huidige situatie 2017
Verkeersgegevens 2017

D03071.000138
Herinrichting N324

Model: huidige situatie
versie van N324 - N324
Groep: (hoofdgroep)
Lijst van Rekenpunten, voor rekenmethode Wegverkeerslawaaï - RMW-2012

Naam	Omschr.	Maaiveld	Hdef.	Hoogte A	Hoogte B	Hoogte C
Pand in ge	Hoekstraat 13 5374GA Schaijk [1]	0.00	Relatief	1.50	4.50	--
Pand in ge	Hoekstraat 13 5374GA Schaijk [2]	0.00	Relatief	1.50	4.50	--
Pand in ge	Hoekstraat 13 5374GA Schaijk [3]	0.00	Relatief	1.50	4.50	--
Pand in ge	Hoekstraat 13 5374GA Schaijk [5]	0.00	Relatief	1.50	4.50	--
Pand in ge	Hoekstraat 13 5374GA Schaijk [6]	0.00	Relatief	1.50	4.50	--
Pand in ge	Hoekstraat 15 5374GA Schaijk [4]	0.00	Relatief	1.50	4.50	--
Pand in ge	Hoekstraat 15 5374GA Schaijk [5]	0.00	Relatief	1.50	4.50	--
Pand in ge	Hoekstraat 15 5374GA Schaijk [6]	0.00	Relatief	1.50	4.50	--
Pand in ge	Hoekstraat 15 5374GA Schaijk [7]	0.00	Relatief	1.50	4.50	--
Pand in ge	Hoekstraat 15 5374GA Schaijk [8]	0.00	Relatief	1.50	4.50	--
Pand in ge	Hoekstraat 17 5374GA Schaijk [1]	0.00	Relatief	1.50	4.50	--
Pand in ge	Hoekstraat 17 5374GA Schaijk [2]	0.00	Relatief	1.50	4.50	--
Pand in ge	Hoekstraat 17 5374GA Schaijk [3]	0.00	Relatief	1.50	4.50	--
Pand in ge	Hoekstraat 17 5374GA Schaijk [4]	0.00	Relatief	1.50	4.50	--
Pand in ge	Hoekstraat 17 5374GA Schaijk [5]	0.00	Relatief	1.50	4.50	--
Pand in ge	Hoekstraat 17 5374GA Schaijk [6]	0.00	Relatief	1.50	4.50	--
Pand in ge	Hoekstraat 17 5374GA Schaijk [7]	0.00	Relatief	1.50	4.50	--
Pand in ge	Hoekstraat 17 5374GA Schaijk [8]	0.00	Relatief	1.50	4.50	--
Pand in ge	Hoekstraat 17 5374GA Schaijk [9]	0.00	Relatief	1.50	4.50	--
Pand in ge	Hoekstraat 17 5374GA Schaijk [10]	0.00	Relatief	1.50	4.50	--
Pand in ge	Rijksweg 34 a 5374RB Schaijk [3]	0.00	Relatief	1.50	4.50	--
Pand in ge	Rijksweg 34 a 5374RB Schaijk [5]	0.00	Relatief	1.50	4.50	--
Pand in ge	Rijksweg 34 a 5374RB Schaijk [6]	0.00	Relatief	1.50	4.50	--
Pand in ge	Rijksweg 34 a 5374RB Schaijk [7]	0.00	Relatief	1.50	4.50	--
Pand in ge	Rijksweg 34 5374RB Schaijk [1]	0.00	Relatief	1.50	4.50	--
Pand in ge	Rijksweg 34 5374RB Schaijk [2]	0.00	Relatief	1.50	4.50	--
Pand in ge	Rijksweg 34 5374RB Schaijk [3]	0.00	Relatief	1.50	4.50	--
Pand in ge	Rijksweg 34 5374RB Schaijk [4]	0.00	Relatief	1.50	4.50	--
Pand in ge	Rijksweg 34 5374RB Schaijk [5]	0.00	Relatief	1.50	4.50	--
Pand in ge	Rijksweg 34 5374RB Schaijk [11]	0.00	Relatief	1.50	4.50	--
Pand in ge	Rijksweg 36 5374RB Schaijk [1]	0.00	Relatief	1.50	4.50	--
Pand in ge	Rijksweg 36 5374RB Schaijk [2]	0.00	Relatief	1.50	4.50	--
Pand in ge	Rijksweg 36 5374RB Schaijk [3]	0.00	Relatief	1.50	4.50	--
Pand in ge	Rijksweg 36 5374RB Schaijk [8]	0.00	Relatief	1.50	4.50	--
Pand in ge	Rijksweg 36 5374RB Schaijk [12]	0.00	Relatief	--	4.50	--
Pand in ge	Rijksweg 36 5374RB Schaijk [13]	0.00	Relatief	1.50	4.50	7.50
Pand in ge	Rijksweg 36 5374RB Schaijk [14]	0.00	Relatief	--	4.50	--
Pand in ge	Rijksweg 38 5374RB Schaijk [1]	0.00	Relatief	1.50	4.50	--
Pand in ge	Rijksweg 38 5374RB Schaijk [2]	0.00	Relatief	1.50	4.50	--
Pand in ge	Rijksweg 38 5374RB Schaijk [3]	0.00	Relatief	1.50	4.50	--
Pand in ge	Rijksweg 38 5374RB Schaijk [4]	0.00	Relatief	1.50	4.50	--
Pand in ge	Rijksweg 38 5374RB Schaijk [5]	0.00	Relatief	1.50	4.50	--
Pand in ge	Rijksweg 38 5374RB Schaijk [6]	0.00	Relatief	1.50	4.50	--
Pand in ge	Rijksweg 38 5374RB Schaijk [7]	0.00	Relatief	1.50	4.50	--
Pand in ge	Rijksweg 38 5374RB Schaijk [8]	0.00	Relatief	1.50	4.50	--
Pand in ge	Schutsboomstraat 67 5374CB Schaijk [1]	0.00	Relatief	1.50	4.50	--
Pand in ge	Schutsboomstraat 67 5374CB Schaijk [2]	0.00	Relatief	1.50	4.50	--
Pand in ge	Schutsboomstraat 67 5374CB Schaijk [4]	0.00	Relatief	1.50	4.50	--
Pand in ge	Schutsboomstraat 67 5374CB Schaijk [5]	0.00	Relatief	1.50	4.50	--
Pand in ge	Schutsboomstraat 67 5374CB Schaijk [6]	0.00	Relatief	1.50	4.50	--
Pand in ge	Schutsboomstraat 67 5374CB Schaijk [7]	0.00	Relatief	1.50	4.50	--
Pand in ge	Schutsboomstraat 70 a 5374CD Schaijk [1]	0.00	Relatief	1.50	4.50	7.50
Pand in ge	Schutsboomstraat 70 a 5374CD Schaijk [2]	0.00	Relatief	1.50	4.50	7.50
Pand in ge	Schutsboomstraat 70 a 5374CD Schaijk [3]	0.00	Relatief	1.50	4.50	7.50
Pand in ge	Schutsboomstraat 70 5374CD Schaijk [1]	0.00	Relatief	1.50	4.50	7.50
Pand in ge	Schutsboomstraat 70 5374CD Schaijk [2]	0.00	Relatief	1.50	4.50	7.50
Pand in ge	Schutsboomstraat 70 5374CD Schaijk [3]	0.00	Relatief	1.50	4.50	7.50
Pand in ge	Schutsboomstraat 70 5374CD Schaijk [4]	0.00	Relatief	1.50	4.50	7.50
Pand in ge	Schutsboomstraat 74 5374CD Schaijk [1]	0.00	Relatief	1.50	4.50	7.50
Pand in ge	Schutsboomstraat 74 5374CD Schaijk [2]	0.00	Relatief	1.50	4.50	7.50
Pand in ge	Schutsboomstraat 74 5374CD Schaijk [3]	0.00	Relatief	1.50	4.50	7.50
Pand in ge	Schutsboomstraat 74 5374CD Schaijk [4]	0.00	Relatief	1.50	4.50	7.50
Pand in ge	Schutsboomstraat 74 5374CD Schaijk [5]	0.00	Relatief	1.50	4.50	7.50

Invoergegevens geluidmodel huidige situatie 2017
Verkeersgegevens 2017

D03071.000138
Herinrichting N324

Model: huidige situatie
versie van N324 - N324
Groep: (hoofdgroep)
Lijst van Rekenpunten, voor rekenmethode Wegverkeerslawaaï - RMW-2012

Naam	Omschr.	Maaiveld	Hdef.	Hoogte A	Hoogte B	Hoogte C
Pand in ge	Schutsboomstraat 74 5374CD Schaijk [6]	0.00	Relatief	1.50	4.50	7.50
Pand in ge	Schutsboomstraat 76 5374CD Schaijk [2]	0.00	Relatief	1.50	4.50	--
Pand in ge	Schutsboomstraat 76 5374CD Schaijk [4]	0.00	Relatief	1.50	4.50	--
Pand in ge	Schutsboomstraat 76 5374CD Schaijk [6]	0.00	Relatief	1.50	4.50	--
Pand in ge	Schutsboomstraat 78 5374CD Schaijk [1]	0.00	Relatief	1.50	4.50	--
Pand in ge	Schutsboomstraat 78 5374CD Schaijk [3]	0.00	Relatief	1.50	4.50	--
Pand in ge	Schutsboomstraat 78 5374CD Schaijk [6]	0.00	Relatief	1.50	4.50	--
Pand in ge	Schutsboomstraat 78 5374CD Schaijk [7]	0.00	Relatief	1.50	4.50	--
Pand in ge	Schutsboomstraat 78 5374CD Schaijk [8]	0.00	Relatief	1.50	4.50	--
Pand in ge	Schutsboomstraat 80 5374CD Schaijk [1]	0.00	Relatief	1.50	4.50	--
Pand in ge	Schutsboomstraat 80 5374CD Schaijk [2]	0.00	Relatief	1.50	4.50	--
Pand in ge	Schutsboomstraat 80 5374CD Schaijk [3]	0.00	Relatief	1.50	4.50	--
Pand in ge	Schutsboomstraat 80 5374CD Schaijk [4]	0.00	Relatief	1.50	4.50	--
Pand in ge	Schutsboomstraat 80 5374CD Schaijk [5]	0.00	Relatief	1.50	4.50	--
Pand in ge	Schutsboomstraat 80 5374CD Schaijk [6]	0.00	Relatief	1.50	4.50	--
Pand in ge	Schutsboomstraat 84 5374CD Schaijk [4]	0.00	Relatief	1.50	4.50	--
Pand in ge	Schutsboomstraat 84 5374CD Schaijk [5]	0.00	Relatief	1.50	4.50	--
Pand in ge	Schutsboomstraat 84 5374CD Schaijk [6]	0.00	Relatief	1.50	4.50	--
Pand in ge	Schutsboomstraat 84 5374CD Schaijk [7]	0.00	Relatief	1.50	4.50	--
Pand in ge	Schutsboomstraat 86 5374CD Schaijk [1]	0.00	Relatief	1.50	4.50	7.50
Pand in ge	Schutsboomstraat 86 5374CD Schaijk [2]	0.00	Relatief	1.50	4.50	7.50
Pand in ge	Schutsboomstraat 86 5374CD Schaijk [3]	0.00	Relatief	1.50	4.50	7.50
Pand in ge	Schutsboomstraat 86 5374CD Schaijk [4]	0.00	Relatief	1.50	4.50	7.50
Pand in ge	Schutsboomstraat 86 5374CD Schaijk [5]	0.00	Relatief	1.50	4.50	7.50
Pand in ge	Schutsboomstraat 86 5374CD Schaijk [6]	0.00	Relatief	1.50	4.50	7.50
Pand in ge	Schutsboomstraat 86 5374CD Schaijk [7]	0.00	Relatief	1.50	4.50	7.50
Pand in ge	Schutsboomstraat 88 5374CD Schaijk [1]	0.00	Relatief	1.50	4.50	--
Pand in ge	Schutsboomstraat 88 5374CD Schaijk [5]	0.00	Relatief	1.50	4.50	--
Pand in ge	Schutsboomstraat 88 5374CD Schaijk [6]	0.00	Relatief	1.50	4.50	--
Pand in ge	Schutsboomstraat 88 5374CD Schaijk [7]	0.00	Relatief	1.50	4.50	--
Pand in ge	Schutsboomstraat 90 5374CD Schaijk [1]	0.00	Relatief	1.50	4.50	--
Pand in ge	Schutsboomstraat 90 5374CD Schaijk [2]	0.00	Relatief	1.50	4.50	--
Pand in ge	Schutsboomstraat 90 5374CD Schaijk [3]	0.00	Relatief	1.50	4.50	--
Pand in ge	Schutsboomstraat 90 5374CD Schaijk [4]	0.00	Relatief	1.50	4.50	--
Pand in ge	Schutsboomstraat 90 5374CD Schaijk [5]	0.00	Relatief	1.50	4.50	--
Pand in ge	Burgemeester de Grootstraat 1 5374GD Schaijk	0.00	Relatief	1.50	4.50	7.50
Pand in ge	Burgemeester de Grootstraat 1 5374GD Schaijk	0.00	Relatief	1.50	4.50	7.50
Pand in ge	Burgemeester de Grootstraat 1 5374GD Schaijk	0.00	Relatief	1.50	4.50	7.50
Pand in ge	Burgemeester de Grootstraat 1 5374GD Schaijk	0.00	Relatief	1.50	4.50	7.50
Pand in ge	Burgemeester de Grootstraat 1 5374GD Schaijk	0.00	Relatief	1.50	4.50	7.50
Pand in ge	Burgemeester de Grootstraat 1 5374GD Schaijk	0.00	Relatief	1.50	4.50	7.50
Pand in ge	Burgemeester de Grootstraat 1 5374GD Schaijk	0.00	Relatief	1.50	4.50	7.50
Pand in ge	Burgemeester de Grootstraat 1 5374GD Schaijk	0.00	Relatief	1.50	4.50	7.50
Pand in ge	Hoekstraat 1 a 5374GA Schaijk [1]	0.00	Relatief	1.50	4.50	7.50
Pand in ge	Hoekstraat 1 a 5374GA Schaijk [2]	0.00	Relatief	1.50	4.50	7.50
Pand in ge	Hoekstraat 1 a 5374GA Schaijk [3]	0.00	Relatief	1.50	4.50	7.50
Pand in ge	Hoekstraat 1 a 5374GA Schaijk [4]	0.00	Relatief	1.50	4.50	7.50
Pand in ge	Hoekstraat 1 a 5374GA Schaijk [5]	0.00	Relatief	1.50	4.50	7.50
Pand in ge	Hoekstraat 1 a 5374GA Schaijk [6]	0.00	Relatief	1.50	4.50	7.50
Pand in ge	Hoekstraat 1 a 5374GA Schaijk [7]	0.00	Relatief	1.50	4.50	7.50
Pand in ge	Hoekstraat 1 a 5374GA Schaijk [8]	0.00	Relatief	1.50	4.50	7.50
Pand in ge	Hoekstraat 3 5374GA Schaijk [1]	0.00	Relatief	1.50	4.50	7.50
Pand in ge	Hoekstraat 3 5374GA Schaijk [2]	0.00	Relatief	1.50	4.50	7.50
Pand in ge	Hoekstraat 3 5374GA Schaijk [3]	0.00	Relatief	1.50	4.50	7.50
Pand in ge	Hoekstraat 3 5374GA Schaijk [4]	0.00	Relatief	1.50	4.50	7.50
Pand in ge	Hoekstraat 3 5374GA Schaijk [5]	0.00	Relatief	1.50	4.50	7.50
Pand in ge	Hoekstraat 3 5374GA Schaijk [6]	0.00	Relatief	1.50	4.50	7.50
Pand in ge	Hoekstraat 3 5374GA Schaijk [7]	0.00	Relatief	1.50	4.50	7.50
Pand in ge	Hoekstraat 5 5374GA Schaijk [1]	0.00	Relatief	1.50	4.50	7.50
Pand in ge	Hoekstraat 5 5374GA Schaijk [2]	0.00	Relatief	1.50	4.50	7.50
Pand in ge	Hoekstraat 5 5374GA Schaijk [3]	0.00	Relatief	1.50	4.50	7.50
Pand in ge	Hoekstraat 5 5374GA Schaijk [4]	0.00	Relatief	1.50	4.50	7.50
Pand in ge	Hoekstraat 5 5374GA Schaijk [5]	0.00	Relatief	1.50	4.50	7.50
Pand in ge	Hoekstraat 5 5374GA Schaijk [6]	0.00	Relatief	1.50	4.50	7.50
Pand in ge	Hoekstraat 5 5374GA Schaijk [5]	0.00	Relatief	1.50	4.50	7.50
Pand in ge	Hoekstraat 5 5374GA Schaijk [6]	0.00	Relatief	1.50	4.50	7.50

Invoergegevens geluidmodel huidige situatie 2017
Verkeersgegevens 2017

D03071.000138
Herinrichting N324

Model: huidige situatie
versie van N324 - N324
Groep: (hoofdgroep)
Lijst van Rekenpunten, voor rekenmethode Wegverkeerslawaaï - RMW-2012

Naam	Omschr.	Maaiveld	Hdef.	Hoogte A	Hoogte B	Hoogte C
Pand in ge	Hoekstraat 5 5374GA Schaijk [7]	0.00	Relatief	1.50	4.50	7.50
Pand in ge	Hoekstraat 5 5374GA Schaijk [8]	0.00	Relatief	1.50	4.50	7.50
Pand in ge	Schutsboomstraat 74 a 5374CD Schaijk [1]	0.00	Relatief	1.50	4.50	7.50
Pand in ge	Schutsboomstraat 74 a 5374CD Schaijk [2]	0.00	Relatief	1.50	4.50	7.50
Pand in ge	Schutsboomstraat 74 a 5374CD Schaijk [3]	0.00	Relatief	1.50	4.50	7.50
Pand in ge	Schutsboomstraat 74 a 5374CD Schaijk [4]	0.00	Relatief	1.50	4.50	7.50
Pand in ge	Schutsboomstraat 74 a 5374CD Schaijk [5]	0.00	Relatief	1.50	4.50	7.50
Pand in ge	Schutsboomstraat 82 5374CD Schaijk [3]	0.00	Relatief	1.50	4.50	7.50
Pand in ge	Schutsboomstraat 82 5374CD Schaijk [4]	0.00	Relatief	1.50	4.50	7.50
Pand in ge	Schutsboomstraat 82 5374CD Schaijk [5]	0.00	Relatief	1.50	4.50	7.50
Pand in ge	Schutsboomstraat 82 5374CD Schaijk [6]	0.00	Relatief	1.50	4.50	7.50
Pand in ge	Schutsboomstraat 82 5374CD Schaijk [7]	0.00	Relatief	1.50	4.50	7.50
Pand in ge	Schutsboomstraat 92 5374CD Schaijk [1]	0.00	Relatief	1.50	4.50	7.50
Pand in ge	Schutsboomstraat 92 5374CD Schaijk [2]	0.00	Relatief	1.50	4.50	7.50
Pand in ge	Schutsboomstraat 92 5374CD Schaijk [3]	0.00	Relatief	1.50	4.50	7.50
Pand in ge	Schutsboomstraat 92 5374CD Schaijk [4]	0.00	Relatief	1.50	4.50	7.50
Pand in ge	Schutsboomstraat 92 5374CD Schaijk [5]	0.00	Relatief	1.50	4.50	7.50
Pand in ge	Schutsboomstraat 92 5374CD Schaijk [6]	0.00	Relatief	1.50	4.50	7.50
Pand in ge	Schutsboomstraat 92 5374CD Schaijk [7]	0.00	Relatief	1.50	4.50	7.50
Pand in ge	Schutsboomstraat 92 5374CD Schaijk [8]	0.00	Relatief	1.50	4.50	7.50
Pand in ge	Schutsboomstraat 92 5374CD Schaijk [9]	0.00	Relatief	1.50	4.50	7.50
Pand in ge	Schutsboomstraat 92 5374CD Schaijk [10]	0.00	Relatief	1.50	4.50	7.50
Pand in ge	De Korte Louwstraat 13 5374CD Schaijk [3]	0.00	Relatief	1.50	4.50	7.50
Pand in ge	De Korte Louwstraat 13 5374CD Schaijk [6]	0.00	Relatief	1.50	4.50	7.50
Pand in ge	De Korte Louwstraat 9 5374CD Schaijk [4]	0.00	Relatief	1.50	4.50	7.50
Pand in ge	Burgemeester de Grootstraat 17 a 5374GD Schai	0.00	Relatief	1.50	4.50	--
Pand in ge	Burgemeester de Grootstraat 17 a 5374GD Schai	0.00	Relatief	1.50	4.50	--
Pand in ge	Burgemeester de Grootstraat 17 a 5374GD Schai	0.00	Relatief	1.50	4.50	--
Pand in ge	Hoekstraat 4 5374GB Schaijk [1]	0.00	Relatief	1.50	4.50	7.50
Pand in ge	Hoekstraat 4 5374GB Schaijk [2]	0.00	Relatief	1.50	4.50	7.50
Pand in ge	Hoekstraat 4 5374GB Schaijk [3]	0.00	Relatief	1.50	4.50	7.50
Pand in ge	Hoekstraat 4 5374GB Schaijk [4]	0.00	Relatief	1.50	4.50	7.50
Pand in ge	Hoekstraat 4 5374GB Schaijk [5]	0.00	Relatief	1.50	4.50	7.50
Pand in ge	Hoekstraat 4 5374GB Schaijk [6]	0.00	Relatief	1.50	4.50	7.50
Pand in ge	Hoekstraat 4 5374GB Schaijk [7]	0.00	Relatief	1.50	4.50	7.50
Pand in ge	Hoekstraat 11 5374GA Schaijk [1]	0.00	Relatief	1.50	4.50	7.50
Pand in ge	Hoekstraat 11 5374GA Schaijk [2]	0.00	Relatief	1.50	4.50	7.50
Pand in ge	Hoekstraat 11 5374GA Schaijk [3]	0.00	Relatief	1.50	4.50	7.50
Pand in ge	Hoekstraat 11 5374GA Schaijk [4]	0.00	Relatief	1.50	4.50	7.50
Pand in ge	Hoekstraat 19 5374GA Schaijk [4]	0.00	Relatief	1.50	4.50	--
Pand in ge	Hoekstraat 19 5374GA Schaijk [5]	0.00	Relatief	1.50	4.50	--
Pand in ge	Hoekstraat 19 5374GA Schaijk [6]	0.00	Relatief	1.50	4.50	--
Pand in ge	Hoekstraat 19 5374GA Schaijk [7]	0.00	Relatief	1.50	4.50	--
Pand in ge	Hoekstraat 19 5374GA Schaijk [8]	0.00	Relatief	1.50	4.50	--
Pand in ge	Hoekstraat 19 5374GA Schaijk [9]	0.00	Relatief	1.50	4.50	--
Pand in ge	Molenaarstraat 63 5374GX Schaijk [1]	0.00	Relatief	1.50	4.50	7.50
Pand in ge	Molenaarstraat 63 5374GX Schaijk [2]	0.00	Relatief	1.50	4.50	7.50
Pand in ge	Molenaarstraat 63 5374GX Schaijk [3]	0.00	Relatief	1.50	4.50	7.50
Pand in ge	Rijksweg 32 5374RB Schaijk [1]	0.00	Relatief	1.50	4.50	--
Pand in ge	Rijksweg 32 5374RB Schaijk [2]	0.00	Relatief	1.50	4.50	--
Pand in ge	Rijksweg 32 5374RB Schaijk [3]	0.00	Relatief	1.50	4.50	--
Pand in ge	Rijksweg 32 5374RB Schaijk [4]	0.00	Relatief	1.50	4.50	--
Pand in ge	Rijksweg 32 5374RB Schaijk [5]	0.00	Relatief	1.50	4.50	--
Pand in ge	Rijksweg 32 5374RB Schaijk [6]	0.00	Relatief	1.50	4.50	--
Pand in ge	Rijksweg 32 5374RB Schaijk [7]	0.00	Relatief	1.50	4.50	--
Pand in ge	Rijksweg 32 5374RB Schaijk [8]	0.00	Relatief	1.50	4.50	--
Pand in ge	Molenaarstraat 61 5374GX Schaijk [6]	0.00	Relatief	1.50	4.50	--
Pand in ge	Molenaarstraat 61 5374GX Schaijk [7]	0.00	Relatief	1.50	4.50	--
Pand in ge	Molenaarstraat 61 5374GX Schaijk [8]	0.00	Relatief	1.50	4.50	--
Pand in ge	Hoekstraat 23 5374GA Schaijk [1]	0.00	Relatief	1.50	4.50	7.50
Pand in ge	Hoekstraat 23 5374GA Schaijk [2]	0.00	Relatief	1.50	4.50	7.50
Pand in ge	Hoekstraat 23 5374GA Schaijk [3]	0.00	Relatief	1.50	4.50	7.50
Pand in ge	Hoekstraat 23 5374GA Schaijk [4]	0.00	Relatief	1.50	4.50	7.50

Invoergegevens geluidmodel huidige situatie 2017 Verkeersgegevens 2017

D03071.000138
Herinrichting N324

Model: huidige situatie
versie van N324 - N324
Groep: (hoofdgroep)
Lijst van Rekenpunten, voor rekenmethode Wegverkeerslawaaï - RMW-2012

Naam	Hoogte D	Hoogte E	Hoogte F	Gevel
Pand in ge	--	--	--	Ja
Pand in ge	--	--	--	Ja
Pand in ge	--	--	--	Ja
Pand in ge	--	--	--	Ja
Pand in ge	--	--	--	Ja
Pand in ge	--	--	--	Ja
Pand in ge	--	--	--	Ja
Pand in ge	--	--	--	Ja
Pand in ge	--	--	--	Ja
Pand in ge	--	--	--	Ja
Pand in ge	--	--	--	Ja
Pand in ge	--	--	--	Ja
Pand in ge	--	--	--	Ja
Pand in ge	--	--	--	Ja
Pand in ge	--	--	--	Ja
Pand in ge	--	--	--	Ja
Pand in ge	--	--	--	Ja
Pand in ge	--	--	--	Ja
Pand in ge	--	--	--	Ja
Pand in ge	--	--	--	Ja
Pand in ge	--	--	--	Ja
Pand in ge	--	--	--	Ja
Pand in ge	--	--	--	Ja
Pand in ge	--	--	--	Ja
Pand in ge	--	--	--	Ja
Pand in ge	--	--	--	Ja
Pand in ge	--	--	--	Ja
Pand in ge	--	--	--	Ja
Pand in ge	--	--	--	Ja
Pand in ge	--	--	--	Ja
Pand in ge	--	--	--	Ja
Pand in ge	--	--	--	Ja
Pand in ge	--	--	--	Ja
Pand in ge	--	--	--	Ja
Pand in ge	--	--	--	Ja
Pand in ge	--	--	--	Ja
Pand in ge	--	--	--	Ja
Pand in ge	--	--	--	Ja
Pand in ge	--	--	--	Ja
Pand in ge	--	--	--	Ja
Pand in ge	--	--	--	Ja
Pand in ge	--	--	--	Ja
Pand in ge	--	--	--	Ja
Pand in ge	--	--	--	Ja
Pand in ge	--	--	--	Ja
Pand in ge	--	--	--	Ja
Pand in ge	--	--	--	Ja
Pand in ge	--	--	--	Ja
Pand in ge	--	--	--	Ja
Pand in ge	--	--	--	Ja
Pand in ge	--	--	--	Ja

Invoergegevens geluidmodel huidige situatie 2017
Verkeersgegevens 2017

D03071.000138
Herinrichting N324

Model: huidige situatie
versie van N324 - N324
Groep: (hoofdgroep)
Lijst van Rekenpunten, voor rekenmethode Wegverkeerslawaaai - RMW-2012

Naam	Hoogte D	Hoogte E	Hoogte F	Gevel
Pand in ge	--	--	--	Ja
Pand in ge	--	--	--	Ja
Pand in ge	--	--	--	Ja
Pand in ge	--	--	--	Ja
Pand in ge	--	--	--	Ja
Pand in ge	--	--	--	Ja
Pand in ge	--	--	--	Ja
Pand in ge	--	--	--	Ja
Pand in ge	--	--	--	Ja
Pand in ge	--	--	--	Ja
Pand in ge	--	--	--	Ja
Pand in ge	--	--	--	Ja
Pand in ge	--	--	--	Ja
Pand in ge	--	--	--	Ja
Pand in ge	--	--	--	Ja
Pand in ge	--	--	--	Ja
Pand in ge	--	--	--	Ja
Pand in ge	--	--	--	Ja
Pand in ge	--	--	--	Ja
Pand in ge	--	--	--	Ja
Pand in ge	--	--	--	Ja
Pand in ge	--	--	--	Ja
Pand in ge	--	--	--	Ja
Pand in ge	--	--	--	Ja
Pand in ge	--	--	--	Ja
Pand in ge	--	--	--	Ja
Pand in ge	--	--	--	Ja
Pand in ge	--	--	--	Ja
Pand in ge	--	--	--	Ja
Pand in ge	--	--	--	Ja
Pand in ge	--	--	--	Ja
Pand in ge	--	--	--	Ja
Pand in ge	--	--	--	Ja
Pand in ge	--	--	--	Ja
Pand in ge	--	--	--	Ja
Pand in ge	--	--	--	Ja
Pand in ge	--	--	--	Ja
Pand in ge	--	--	--	Ja
Pand in ge	--	--	--	Ja
Pand in ge	--	--	--	Ja
Pand in ge	--	--	--	Ja
Pand in ge	--	--	--	Ja
Pand in ge	--	--	--	Ja
Pand in ge	--	--	--	Ja
Pand in ge	--	--	--	Ja

Invoergegevens geluidmodel huidige situatie 2017
Verkeersgegevens 2017

D03071.000138
Herinrichting N324

Model: huidige situatie
versie van N324 - N324
Groep: (hoofdgroep)
Lijst van Rekenpunten, voor rekenmethode Wegverkeerslawaaï - RMW-2012

Naam	Omschr.	Maaiveld	Hdef.	Hoogte A	Hoogte B	Hoogte C
Pand in ge	Hoekstraat 8 a 5374GB Schaijk [4]	0.00	Relatief	1.50	4.50	--
Pand in ge	Hoekstraat 8 a 5374GB Schaijk [5]	0.00	Relatief	1.50	4.50	--
Pand in ge	Hoekstraat 8 a 5374GB Schaijk [6]	0.00	Relatief	1.50	4.50	--
Pand in ge	Hoekstraat 10 5374GB Schaijk [1]	0.00	Relatief	1.50	4.50	--
Pand in ge	Hoekstraat 10 5374GB Schaijk [2]	0.00	Relatief	1.50	4.50	--
Pand in ge	Hoekstraat 10 5374GB Schaijk [6]	0.00	Relatief	1.50	4.50	--
Pand in ge	Hoekstraat 10 5374GB Schaijk [7]	0.00	Relatief	1.50	4.50	--
Pand in ge	Hoekstraat 27 5374GA Schaijk [1]	0.00	Relatief	1.50	4.50	7.50
Pand in ge	Hoekstraat 27 5374GA Schaijk [4]	0.00	Relatief	1.50	4.50	7.50
Pand in ge	Hoekstraat 27 5374GA Schaijk [5]	0.00	Relatief	1.50	4.50	7.50
Pand in ge	Hoekstraat 27 5374GA Schaijk [6]	0.00	Relatief	1.50	4.50	7.50
Pand in ge	Hoekstraat 29 5374GA Schaijk [1]	0.00	Relatief	1.50	4.50	7.50
Pand in ge	Hoekstraat 29 5374GA Schaijk [3]	0.00	Relatief	1.50	4.50	7.50
Pand in ge	Hoekstraat 29 5374GA Schaijk [4]	0.00	Relatief	1.50	4.50	7.50
Pand in ge	Hoekstraat 29 5374GA Schaijk [6]	0.00	Relatief	1.50	4.50	7.50
Pand in ge	Hoekstraat 29 5374GA Schaijk [7]	0.00	Relatief	1.50	4.50	7.50
Pand in ge	Hoekstraat 31 5374GA Schaijk [1]	0.00	Relatief	1.50	4.50	--
Pand in ge	Hoekstraat 31 5374GA Schaijk [2]	0.00	Relatief	1.50	4.50	--
Pand in ge	Hoekstraat 31 5374GA Schaijk [4]	0.00	Relatief	1.50	4.50	--
Pand in ge	Hoekstraat 31 5374GA Schaijk [5]	0.00	Relatief	1.50	4.50	--
Pand in ge	Hoekstraat 31 5374GA Schaijk [7]	0.00	Relatief	1.50	4.50	--
Pand in ge	Hoekstraat 31 5374GA Schaijk [8]	0.00	Relatief	1.50	4.50	--
Pand in ge	Postiljonstraat 4 5374RG Schaijk [1]	0.00	Relatief	1.50	4.50	7.50
Pand in ge	Postiljonstraat 4 5374RG Schaijk [2]	0.00	Relatief	1.50	4.50	7.50
Pand in ge	Postiljonstraat 4 5374RG Schaijk [3]	0.00	Relatief	1.50	4.50	7.50
Pand in ge	Postiljonstraat 4 5374RG Schaijk [4]	0.00	Relatief	1.50	4.50	7.50
Pand in ge	Postiljonstraat 4 5374RG Schaijk [5]	0.00	Relatief	1.50	4.50	7.50
Pand in ge	Postiljonstraat 4 5374RG Schaijk [6]	0.00	Relatief	1.50	4.50	7.50
Pand in ge	Postiljonstraat 4 5374RG Schaijk [7]	0.00	Relatief	1.50	4.50	7.50
Pand in ge	Postiljonstraat 4 5374RG Schaijk [8]	0.00	Relatief	1.50	4.50	7.50
Pand in ge	Postiljonstraat 4 5374RG Schaijk [9]	0.00	Relatief	1.50	4.50	7.50
Pand in ge	Postiljonstraat 4 5374RG Schaijk [10]	0.00	Relatief	1.50	4.50	7.50
Pand in ge	Rijksweg 30 5374RB Schaijk [1]	0.00	Relatief	1.50	4.50	--
Pand in ge	Rijksweg 30 5374RB Schaijk [2]	0.00	Relatief	1.50	4.50	--
Pand in ge	Rijksweg 30 5374RB Schaijk [3]	0.00	Relatief	1.50	4.50	--
Pand in ge	Rijksweg 30 5374RB Schaijk [4]	0.00	Relatief	1.50	4.50	--
Pand in ge	Rijksweg 30 5374RB Schaijk [5]	0.00	Relatief	1.50	4.50	--
Pand in ge	Rijksweg 30 5374RB Schaijk [6]	0.00	Relatief	1.50	4.50	--
Pand in ge	Rijksweg 30 5374RB Schaijk [7]	0.00	Relatief	1.50	4.50	--
Pand in ge	Rijksweg 30 5374RB Schaijk [8]	0.00	Relatief	1.50	4.50	--
Pand in ge	Rijksweg 30 5374RB Schaijk [9]	0.00	Relatief	1.50	4.50	--
Pand in ge	Willevenstraat 9 5374GC Schaijk [1]	0.00	Relatief	1.50	4.50	7.50
Pand in ge	Willevenstraat 9 5374GC Schaijk [2]	0.00	Relatief	1.50	4.50	7.50
Pand in ge	Willevenstraat 9 5374GC Schaijk [3]	0.00	Relatief	1.50	4.50	7.50
Pand in ge	Willevenstraat 9 5374GC Schaijk [4]	0.00	Relatief	1.50	4.50	7.50
Pand in ge	Willevenstraat 9 5374GC Schaijk [6]	0.00	Relatief	1.50	4.50	7.50
Pand in ge	Molenaarstraat 188 5374GX Schaijk [2]	0.00	Relatief	1.50	4.50	7.50
Pand in ge	Molenaarstraat 188 5374GX Schaijk [5]	0.00	Relatief	1.50	4.50	7.50
Pand in ge	Molenaarstraat 188 5374GX Schaijk [6]	0.00	Relatief	1.50	4.50	7.50
Pand in ge	Molenaarstraat 188 5374GX Schaijk [7]	0.00	Relatief	1.50	4.50	7.50
Pand in ge	Molenaarstraat 188 5374GX Schaijk [8]	0.00	Relatief	1.50	4.50	7.50
Pand in ge	Molenaarstraat 188 5374GX Schaijk [11]	0.00	Relatief	1.50	4.50	7.50
Pand in ge	Willevenstraat 20/22 Schaijk	0.00	Relatief	1.50	4.50	--
Pand in ge	Willevenstraat 20/22 Schaijk	0.00	Relatief	1.50	4.50	--
Pand in ge	Willevenstraat 20/22 Schaijk	0.00	Relatief	1.50	4.50	--
Pand in ge	Willevenstraat 20/22 Schaijk	0.00	Relatief	1.50	4.50	--
Pand in ge	Willevenstraat 20/22 Schaijk	0.00	Relatief	1.50	4.50	--
Pand in ge	Hoekstraat 12 5374GB Schaijk [2]	0.00	Relatief	1.50	4.50	7.50
Pand in ge	Hoekstraat 12 5374GB Schaijk [4]	0.00	Relatief	1.50	4.50	7.50
Pand in ge	Hoekstraat 12 5374GB Schaijk [5]	0.00	Relatief	1.50	4.50	7.50
Pand in ge	Hoekstraat 12 5374GB Schaijk [6]	0.00	Relatief	1.50	4.50	7.50

Invoergegevens geluidmodel huidige situatie 2017
Verkeersgegevens 2017

D03071.000138
Herinrichting N324

Model: huidige situatie
versie van N324 - N324
Groep: (hoofdgroep)
Lijst van Rekenpunten, voor rekenmethode Wegverkeerslawaaï - RMW-2012

Naam	Hoogte D	Hoogte E	Hoogte F	Gevel
Pand in ge	--	--	--	Ja
Pand in ge	--	--	--	Ja
Pand in ge	--	--	--	Ja
Pand in ge	--	--	--	Ja
Pand in ge	--	--	--	Ja
Pand in ge	--	--	--	Ja
Pand in ge	--	--	--	Ja
Pand in ge	--	--	--	Ja
Pand in ge	--	--	--	Ja
Pand in ge	--	--	--	Ja
Pand in ge	--	--	--	Ja
Pand in ge	--	--	--	Ja
Pand in ge	--	--	--	Ja
Pand in ge	--	--	--	Ja
Pand in ge	--	--	--	Ja
Pand in ge	--	--	--	Ja
Pand in ge	--	--	--	Ja
Pand in ge	--	--	--	Ja
Pand in ge	--	--	--	Ja
Pand in ge	--	--	--	Ja
Pand in ge	--	--	--	Ja
Pand in ge	--	--	--	Ja
Pand in ge	--	--	--	Ja
Pand in ge	--	--	--	Ja
Pand in ge	--	--	--	Ja
Pand in ge	--	--	--	Ja
Pand in ge	--	--	--	Ja
Pand in ge	--	--	--	Ja
Pand in ge	--	--	--	Ja
Pand in ge	--	--	--	Ja
Pand in ge	--	--	--	Ja
Pand in ge	--	--	--	Ja
Pand in ge	--	--	--	Ja
Pand in ge	--	--	--	Ja
Pand in ge	--	--	--	Ja
Pand in ge	--	--	--	Ja
Pand in ge	--	--	--	Ja
Pand in ge	--	--	--	Ja
Pand in ge	--	--	--	Ja
Pand in ge	--	--	--	Ja
Pand in ge	--	--	--	Ja
Pand in ge	--	--	--	Ja
Pand in ge	--	--	--	Ja
Pand in ge	--	--	--	Ja
Pand in ge	--	--	--	Ja
Pand in ge	--	--	--	Ja
Pand in ge	--	--	--	Ja
Pand in ge	--	--	--	Ja
Pand in ge	--	--	--	Ja
Pand in ge	--	--	--	Ja

Invoergegevens geluidmodel huidige situatie 2017
Verkeersgegevens 2017

D03071.000138
Herinrichting N324

Model: huidige situatie
versie van N324 - N324
Groep: (hoofdgroep)
Lijst van Rekenpunten, voor rekenmethode Wegverkeerslawaaï - RMW-2012

Naam	Omschr.	Maaiveld	Hdef.	Hoogte A	Hoogte B	Hoogte C
Pand in ge	Hoekstraat 12 5374GB Schaijk [7]	0.00	Relatief	1.50	4.50	7.50
Pand in ge	Hoekstraat 12 5374GB Schaijk [8]	0.00	Relatief	1.50	4.50	7.50
Pand in ge	Hoekstraat 12 5374GB Schaijk [9]	0.00	Relatief	1.50	4.50	7.50
Pand in ge	Willevenstraat 11 5374GC Schaijk [1]	0.00	Relatief	1.50	4.50	7.50
Pand in ge	Willevenstraat 11 5374GC Schaijk [2]	0.00	Relatief	1.50	4.50	7.50
Pand in ge	Willevenstraat 11 5374GC Schaijk [3]	0.00	Relatief	1.50	4.50	7.50
Pand in ge	Willevenstraat 11 5374GC Schaijk [4]	0.00	Relatief	1.50	4.50	7.50
Pand in ge	Willevenstraat 11 5374GC Schaijk [6]	0.00	Relatief	1.50	4.50	7.50
Pand in ge	Willevenstraat 12 5374GC Schaijk [1]	0.00	Relatief	1.50	4.50	7.50
Pand in ge	Willevenstraat 12 5374GC Schaijk [2]	0.00	Relatief	1.50	4.50	7.50
Pand in ge	Willevenstraat 12 5374GC Schaijk [3]	0.00	Relatief	1.50	4.50	7.50
Pand in ge	Willevenstraat 12 5374GC Schaijk [4]	0.00	Relatief	1.50	4.50	7.50
Pand in ge	Willevenstraat 12 5374GC Schaijk [5]	0.00	Relatief	1.50	--	--
Pand in ge	Willevenstraat 12 5374GC Schaijk [9]	0.00	Relatief	1.50	--	--
Pand in ge	Willevenstraat 12 5374GC Schaijk [10]	0.00	Relatief	1.50	4.50	7.50
Pand in ge	Willevenstraat 12 5374GC Schaijk [11]	0.00	Relatief	1.50	4.50	7.50
Pand in ge	Willevenstraat 10 5374GC Schaijk [1]	0.00	Relatief	1.50	4.50	7.50
Pand in ge	Willevenstraat 10 5374GC Schaijk [2]	0.00	Relatief	1.50	4.50	7.50
Pand in ge	Willevenstraat 10 5374GC Schaijk [6]	0.00	Relatief	1.50	--	--
Pand in ge	Willevenstraat 10 5374GC Schaijk [7]	0.00	Relatief	1.50	4.50	7.50
Pand in ge	Willevenstraat 10 5374GC Schaijk [8]	0.00	Relatief	1.50	4.50	7.50
Pand in ge	Holenbergstraat 1 5374RZ Schaijk [1]	0.00	Relatief	1.50	--	--
Pand in ge	Holenbergstraat 1 5374RZ Schaijk [2]	0.00	Relatief	1.50	--	--
Pand in ge	Holenbergstraat 1 5374RZ Schaijk [3]	0.00	Relatief	1.50	--	--
Pand in ge	Holenbergstraat 1 5374RZ Schaijk [4]	0.00	Relatief	1.50	4.50	7.50
Pand in ge	Holenbergstraat 1 5374RZ Schaijk [5]	0.00	Relatief	1.50	4.50	7.50
Pand in ge	Holenbergstraat 1 5374RZ Schaijk [6]	0.00	Relatief	1.50	4.50	7.50
Pand in ge	Holenbergstraat 1 5374RZ Schaijk [7]	0.00	Relatief	1.50	4.50	7.50
Pand in ge	Holenbergstraat 1 5374RZ Schaijk [8]	0.00	Relatief	1.50	--	--
Pand in ge	Holenbergstraat 1 5374RZ Schaijk [9]	0.00	Relatief	1.50	--	--
Pand in ge	Holenbergstraat 1 5374RZ Schaijk [10]	0.00	Relatief	1.50	--	--
Pand in ge	Rijksweg 10 5374RB Schaijk [1]	0.00	Relatief	1.50	--	--
Pand in ge	Rijksweg 10 5374RB Schaijk [2]	0.00	Relatief	1.50	--	--
Pand in ge	Rijksweg 10 5374RB Schaijk [3]	0.00	Relatief	1.50	4.50	7.50
Pand in ge	Rijksweg 10 5374RB Schaijk [4]	0.00	Relatief	1.50	4.50	7.50
Pand in ge	Rijksweg 10 5374RB Schaijk [5]	0.00	Relatief	1.50	4.50	7.50
Pand in ge	Rijksweg 10 5374RB Schaijk [6]	0.00	Relatief	1.50	4.50	7.50
Pand in ge	Rijksweg 10 5374RB Schaijk [7]	0.00	Relatief	1.50	4.50	7.50
Pand in ge	Rijksweg 10 5374RB Schaijk [8]	0.00	Relatief	1.50	4.50	7.50
Pand in ge	Rijksweg 12 5374RB Schaijk [1]	0.00	Relatief	1.50	4.50	--
Pand in ge	Rijksweg 12 5374RB Schaijk [2]	0.00	Relatief	1.50	4.50	--
Pand in ge	Rijksweg 12 5374RB Schaijk [3]	0.00	Relatief	1.50	4.50	--
Pand in ge	Rijksweg 12 5374RB Schaijk [4]	0.00	Relatief	1.50	4.50	--
Pand in ge	Rijksweg 12 5374RB Schaijk [5]	0.00	Relatief	1.50	4.50	--
Pand in ge	Rijksweg 12 5374RB Schaijk [6]	0.00	Relatief	1.50	4.50	--
Pand in ge	Rijksweg 12 5374RB Schaijk [7]	0.00	Relatief	1.50	4.50	--
Pand in ge	Rijksweg 12 5374RB Schaijk [8]	0.00	Relatief	1.50	4.50	--
Pand in ge	Postiljonstraat 1 5374RG Schaijk [1]	0.00	Relatief	1.50	4.50	--
Pand in ge	Postiljonstraat 1 5374RG Schaijk [2]	0.00	Relatief	1.50	4.50	--
Pand in ge	Postiljonstraat 1 5374RG Schaijk [3]	0.00	Relatief	1.50	4.50	--
Pand in ge	Postiljonstraat 1 5374RG Schaijk [7]	0.00	Relatief	1.50	4.50	--
Pand in ge	Postiljonstraat 2 5374RG Schaijk [1]	0.00	Relatief	1.50	--	--
Pand in ge	Postiljonstraat 2 5374RG Schaijk [2]	0.00	Relatief	1.50	--	--
Pand in ge	Postiljonstraat 2 5374RG Schaijk [3]	0.00	Relatief	1.50	--	--
Pand in ge	Postiljonstraat 2 5374RG Schaijk [4]	0.00	Relatief	1.50	4.50	--
Pand in ge	Postiljonstraat 2 5374RG Schaijk [5]	0.00	Relatief	1.50	4.50	--
Pand in ge	Postiljonstraat 2 5374RG Schaijk [6]	0.00	Relatief	1.50	4.50	--
Pand in ge	Postiljonstraat 2 5374RG Schaijk [7]	0.00	Relatief	1.50	4.50	--
Pand in ge	Postiljonstraat 2 5374RG Schaijk [8]	0.00	Relatief	1.50	4.50	--
Pand in ge	Postiljonstraat 2 5374RG Schaijk [9]	0.00	Relatief	1.50	4.50	--
Pand in ge	Hoekstraat 14 5374GB Schaijk [1]	0.00	Relatief	1.50	4.50	--
Pand in ge	Hoekstraat 14 5374GB Schaijk [2]	0.00	Relatief	1.50	4.50	--
Pand in ge	Hoekstraat 14 5374GB Schaijk [3]	0.00	Relatief	1.50	4.50	--

Invoergegevens geluidmodel huidige situatie 2017
Verkeersgegevens 2017

D03071.000138
Herinrichting N324

Model: huidige situatie
versie van N324 - N324
Groep: (hoofdgroep)
Lijst van Rekenpunten, voor rekenmethode Wegverkeerslawaaï - RMW-2012

Naam	Hoogte D	Hoogte E	Hoogte F	Gevel
Pand in ge	--	--	--	Ja
Pand in ge	--	--	--	Ja
Pand in ge	--	--	--	Ja
Pand in ge	--	--	--	Ja
Pand in ge	--	--	--	Ja
Pand in ge	--	--	--	Ja
Pand in ge	--	--	--	Ja
Pand in ge	--	--	--	Ja
Pand in ge	--	--	--	Ja
Pand in ge	--	--	--	Ja
Pand in ge	--	--	--	Ja
Pand in ge	--	--	--	Ja
Pand in ge	--	--	--	Ja
Pand in ge	--	--	--	Ja
Pand in ge	--	--	--	Ja
Pand in ge	--	--	--	Ja
Pand in ge	--	--	--	Ja
Pand in ge	--	--	--	Ja
Pand in ge	--	--	--	Ja
Pand in ge	--	--	--	Ja
Pand in ge	--	--	--	Ja
Pand in ge	--	--	--	Ja
Pand in ge	--	--	--	Ja
Pand in ge	--	--	--	Ja
Pand in ge	--	--	--	Ja
Pand in ge	--	--	--	Ja
Pand in ge	--	--	--	Ja
Pand in ge	--	--	--	Ja
Pand in ge	--	--	--	Ja
Pand in ge	--	--	--	Ja
Pand in ge	--	--	--	Ja
Pand in ge	--	--	--	Ja
Pand in ge	--	--	--	Ja
Pand in ge	--	--	--	Ja
Pand in ge	--	--	--	Ja
Pand in ge	--	--	--	Ja
Pand in ge	--	--	--	Ja
Pand in ge	--	--	--	Ja
Pand in ge	--	--	--	Ja
Pand in ge	--	--	--	Ja
Pand in ge	--	--	--	Ja
Pand in ge	--	--	--	Ja
Pand in ge	--	--	--	Ja
Pand in ge	--	--	--	Ja
Pand in ge	--	--	--	Ja
Pand in ge	--	--	--	Ja
Pand in ge	--	--	--	Ja
Pand in ge	--	--	--	Ja

Invoergegevens geluidmodel huidige situatie 2017
Verkeersgegevens 2017

D03071.000138
Herinrichting N324

Model: huidige situatie
versie van N324 - N324
Groep: (hoofdgroep)
Lijst van Rekenpunten, voor rekenmethode Wegverkeerslawaaï - RMW-2012

Naam	Omschr.	Maaiveld	Hdef.	Hoogte A	Hoogte B	Hoogte C
Pand in ge	Hoekstraat 14 5374GB Schaijk [4]	0.00	Relatief	1.50	4.50	--
Pand in ge	Hoekstraat 14 5374GB Schaijk [5]	0.00	Relatief	1.50	4.50	--
Pand in ge	Hoekstraat 14 5374GB Schaijk [6]	0.00	Relatief	1.50	4.50	--
Pand in ge	Hoekstraat 14 5374GB Schaijk [7]	0.00	Relatief	1.50	4.50	--
Pand in ge	Hoekstraat 14 5374GB Schaijk [8]	0.00	Relatief	1.50	4.50	--
Pand in ge	Rijksweg 19 a 5374RA Schaijk [1]	0.00	Relatief	1.50	4.50	--
Pand in ge	Rijksweg 19 a 5374RA Schaijk [2]	0.00	Relatief	1.50	4.50	--
Pand in ge	Rijksweg 19 a 5374RA Schaijk [3]	0.00	Relatief	1.50	4.50	--
Pand in ge	Rijksweg 19 a 5374RA Schaijk [4]	0.00	Relatief	1.50	4.50	--
Pand in ge	Rijksweg 19 a 5374RA Schaijk [5]	0.00	Relatief	1.50	--	--
Pand in ge	Rijksweg 19 a 5374RA Schaijk [6]	0.00	Relatief	1.50	--	--
Pand in ge	Rijksweg 19 a 5374RA Schaijk [7]	0.00	Relatief	1.50	--	--
Pand in ge	Rijksweg 19 5374RA Schaijk [1]	0.00	Relatief	1.50	4.50	--
Pand in ge	Rijksweg 19 5374RA Schaijk [2]	0.00	Relatief	1.50	4.50	--
Pand in ge	Rijksweg 19 5374RA Schaijk [3]	0.00	Relatief	1.50	4.50	--
Pand in ge	Rijksweg 19 5374RA Schaijk [4]	0.00	Relatief	1.50	4.50	--
Pand in ge	Rijksweg 19 5374RA Schaijk [5]	0.00	Relatief	1.50	4.50	--
Pand in ge	Rijksweg 26 5374RB Schaijk [1]	0.00	Relatief	1.50	4.50	--
Pand in ge	Rijksweg 26 5374RB Schaijk [2]	0.00	Relatief	1.50	--	--
Pand in ge	Rijksweg 26 5374RB Schaijk [3]	0.00	Relatief	1.50	--	--
Pand in ge	Rijksweg 26 5374RB Schaijk [4]	0.00	Relatief	1.50	--	--
Pand in ge	Rijksweg 26 5374RB Schaijk [5]	0.00	Relatief	1.50	4.50	--
Pand in ge	Rijksweg 26 5374RB Schaijk [6]	0.00	Relatief	1.50	4.50	--
Pand in ge	Rijksweg 26 5374RB Schaijk [7]	0.00	Relatief	1.50	4.50	--
Pand in ge	Rijksweg 26 5374RB Schaijk [8]	0.00	Relatief	1.50	4.50	--
Pand in ge	Rijksweg 26 5374RB Schaijk [9]	0.00	Relatief	1.50	4.50	--
Pand in ge	Hoekstraat 16 5374GB Schaijk [1]	0.00	Relatief	1.50	4.50	--
Pand in ge	Hoekstraat 16 5374GB Schaijk [2]	0.00	Relatief	1.50	4.50	--
Pand in ge	Hoekstraat 16 5374GB Schaijk [3]	0.00	Relatief	1.50	4.50	--
Pand in ge	Hoekstraat 16 5374GB Schaijk [4]	0.00	Relatief	1.50	4.50	--
Pand in ge	Hoekstraat 16 5374GB Schaijk [5]	0.00	Relatief	1.50	4.50	--
Pand in ge	Willevenstraat 5 5374GC Schaijk [1]	0.00	Relatief	1.50	4.50	7.50
Pand in ge	Willevenstraat 5 5374GC Schaijk [2]	0.00	Relatief	1.50	4.50	7.50
Pand in ge	Willevenstraat 5 5374GC Schaijk [3]	0.00	Relatief	1.50	4.50	7.50
Pand in ge	Willevenstraat 5 5374GC Schaijk [4]	0.00	Relatief	1.50	4.50	7.50
Pand in ge	Willevenstraat 5 5374GC Schaijk [5]	0.00	Relatief	1.50	4.50	7.50
Pand in ge	Willevenstraat 5 5374GC Schaijk [6]	0.00	Relatief	1.50	4.50	7.50
Pand in ge	Willevenstraat 5 5374GC Schaijk [7]	0.00	Relatief	1.50	4.50	7.50
Pand in ge	Willevenstraat 5 5374GC Schaijk [8]	0.00	Relatief	1.50	4.50	7.50
Pand in ge	Willevenstraat 5 5374GC Schaijk [9]	0.00	Relatief	1.50	4.50	7.50
Pand in ge	Willevenstraat 7 5374GC Schaijk [1]	0.00	Relatief	1.50	4.50	7.50
Pand in ge	Willevenstraat 7 5374GC Schaijk [2]	0.00	Relatief	1.50	4.50	7.50
Pand in ge	Willevenstraat 7 5374GC Schaijk [3]	0.00	Relatief	1.50	4.50	7.50
Pand in ge	Willevenstraat 7 5374GC Schaijk [4]	0.00	Relatief	1.50	4.50	7.50
Pand in ge	Willevenstraat 7 5374GC Schaijk [5]	0.00	Relatief	1.50	4.50	7.50
Pand in ge	Willevenstraat 7 5374GC Schaijk [6]	0.00	Relatief	1.50	4.50	7.50
Pand in ge	Willevenstraat 7 5374GC Schaijk [7]	0.00	Relatief	1.50	4.50	7.50
Pand in ge	Willevenstraat 7 5374GC Schaijk [8]	0.00	Relatief	1.50	4.50	7.50
Pand in ge	Willevenstraat 7 5374GC Schaijk [9]	0.00	Relatief	1.50	4.50	7.50
Pand in ge	Willevenstraat 7 5374GC Schaijk [10]	0.00	Relatief	1.50	4.50	7.50
Pand in ge	Willevenstraat 7 5374GC Schaijk [11]	0.00	Relatief	1.50	4.50	7.50
Pand in ge	Bernestraat 2 5374PE Schaijk [1]	0.00	Relatief	1.50	4.50	7.50
Pand in ge	Bernestraat 2 5374PE Schaijk [2]	0.00	Relatief	1.50	4.50	7.50
Pand in ge	Bernestraat 2 5374PE Schaijk [3]	0.00	Relatief	1.50	4.50	7.50
Pand in ge	Bernestraat 2 5374PE Schaijk [4]	0.00	Relatief	1.50	4.50	7.50
Pand in ge	Bernestraat 2 5374PE Schaijk [5]	0.00	Relatief	1.50	4.50	7.50
Pand in ge	Bernestraat 2 5374PE Schaijk [6]	0.00	Relatief	1.50	4.50	7.50
Pand in ge	Bernestraat 3 a 5374PE Schaijk [1]	0.00	Relatief	1.50	4.50	7.50
Pand in ge	Bernestraat 3 a 5374PE Schaijk [2]	0.00	Relatief	1.50	4.50	7.50
Pand in ge	Bernestraat 3 a 5374PE Schaijk [3]	0.00	Relatief	1.50	4.50	7.50
Pand in ge	Bernestraat 3 a 5374PE Schaijk [4]	0.00	Relatief	1.50	4.50	7.50
Pand in ge	Bernestraat 3 a 5374PE Schaijk [5]	0.00	Relatief	1.50	4.50	7.50
Pand in ge	Bernestraat 3 a 5374PE Schaijk [6]	0.00	Relatief	1.50	4.50	7.50

Invoergegevens geluidmodel huidige situatie 2017
Verkeersgegevens 2017

D03071.000138
Herinrichting N324

Model: huidige situatie
versie van N324 - N324
Groep: (hoofdgroep)
Lijst van Rekenpunten, voor rekenmethode Wegverkeerslawaaï - RMW-2012

Naam	Omschr.	Maaiveld	Hdef.	Hoogte A	Hoogte B	Hoogte C
Pand in ge	Bernestraat 3 a 5374PE Schaijk [7]	0.00	Relatief	1.50	4.50	7.50
Pand in ge	Bernestraat 3 a 5374PE Schaijk [8]	0.00	Relatief	1.50	4.50	7.50
Pand in ge	Bernestraat 4 5374PE Schaijk [1]	0.00	Relatief	1.50	4.50	7.50
Pand in ge	Bernestraat 4 5374PE Schaijk [2]	0.00	Relatief	1.50	4.50	7.50
Pand in ge	Bernestraat 4 5374PE Schaijk [3]	0.00	Relatief	1.50	4.50	7.50
Pand in ge	Bernestraat 4 5374PE Schaijk [4]	0.00	Relatief	1.50	4.50	7.50
Pand in ge	Bernestraat 4 5374PE Schaijk [5]	0.00	Relatief	1.50	4.50	7.50
Pand in ge	Bernestraat 4 5374PE Schaijk [6]	0.00	Relatief	1.50	4.50	7.50
Pand in ge	Bernestraat 4 5374PE Schaijk [7]	0.00	Relatief	1.50	4.50	7.50
Pand in ge	Bernestraat 4 5374PE Schaijk [8]	0.00	Relatief	1.50	4.50	7.50
Pand in ge	Bernestraat 5 5374PE Schaijk [1]	0.00	Relatief	1.50	4.50	7.50
Pand in ge	Bernestraat 5 5374PE Schaijk [2]	0.00	Relatief	1.50	4.50	7.50
Pand in ge	Bernestraat 5 5374PE Schaijk [3]	0.00	Relatief	1.50	4.50	7.50
Pand in ge	Bernestraat 5 5374PE Schaijk [4]	0.00	Relatief	1.50	4.50	7.50
Pand in ge	Bernestraat 5 5374PE Schaijk [5]	0.00	Relatief	1.50	4.50	7.50
Pand in ge	Bernestraat 5 5374PE Schaijk [6]	0.00	Relatief	1.50	4.50	7.50
Pand in ge	Bernestraat 5 5374PE Schaijk [7]	0.00	Relatief	1.50	4.50	7.50
Pand in ge	Bernestraat 5 5374PE Schaijk [8]	0.00	Relatief	1.50	4.50	7.50
Pand in ge	Bernestraat 6 5374PE Schaijk [1]	0.00	Relatief	1.50	4.50	7.50
Pand in ge	Bernestraat 6 5374PE Schaijk [2]	0.00	Relatief	1.50	4.50	7.50
Pand in ge	Bernestraat 6 5374PE Schaijk [3]	0.00	Relatief	1.50	4.50	7.50
Pand in ge	Bernestraat 6 5374PE Schaijk [4]	0.00	Relatief	1.50	4.50	7.50
Pand in ge	Bernestraat 6 5374PE Schaijk [5]	0.00	Relatief	1.50	4.50	7.50
Pand in ge	Bernestraat 6 5374PE Schaijk [6]	0.00	Relatief	1.50	4.50	7.50
Pand in ge	Bernestraat 6 5374PE Schaijk [7]	0.00	Relatief	1.50	4.50	7.50
Pand in ge	Bernestraat 6 5374PE Schaijk [8]	0.00	Relatief	1.50	4.50	7.50
Pand in ge	Bernestraat 6 5374PE Schaijk [9]	0.00	Relatief	1.50	4.50	7.50
Pand in ge	Bernestraat 6 5374PE Schaijk [10]	0.00	Relatief	1.50	4.50	7.50
Pand in ge	Bernestraat 6 5374PE Schaijk [11]	0.00	Relatief	1.50	4.50	7.50
Pand in ge	Bernestraat 6 5374PE Schaijk [12]	0.00	Relatief	1.50	4.50	7.50
Pand in ge	Busstraat 4 5374NW Schaijk [1]	0.00	Relatief	1.50	4.50	7.50
Pand in ge	Busstraat 4 5374NW Schaijk [2]	0.00	Relatief	1.50	4.50	7.50
Pand in ge	Busstraat 4 5374NW Schaijk [3]	0.00	Relatief	1.50	4.50	7.50
Pand in ge	Busstraat 4 5374NW Schaijk [4]	0.00	Relatief	1.50	4.50	7.50
Pand in ge	Busstraat 4 5374NW Schaijk [5]	0.00	Relatief	1.50	4.50	7.50
Pand in ge	Busstraat 4 5374NW Schaijk [6]	0.00	Relatief	1.50	4.50	7.50
Pand in ge	Busstraat 4 5374NW Schaijk [7]	0.00	Relatief	1.50	4.50	7.50
Pand in ge	Busstraat 4 5374NW Schaijk [8]	0.00	Relatief	1.50	4.50	7.50
Pand in ge	Busstraat 4 5374NW Schaijk [9]	0.00	Relatief	1.50	4.50	7.50
Pand in ge	Busstraat 4 5374NW Schaijk [10]	0.00	Relatief	1.50	4.50	7.50
Pand in ge	Busstraat 4 5374NW Schaijk [11]	0.00	Relatief	1.50	4.50	7.50
Pand in ge	Busstraat 4 5374NW Schaijk [12]	0.00	Relatief	1.50	4.50	7.50
Pand in ge	Busstraat 6 5374NW Schaijk [4]	0.00	Relatief	1.50	4.50	7.50
Pand in ge	Busstraat 10 5374NW Schaijk [1]	0.00	Relatief	1.50	4.50	--
Pand in ge	Busstraat 10 5374NW Schaijk [2]	0.00	Relatief	1.50	4.50	--
Pand in ge	Busstraat 10 5374NW Schaijk [3]	0.00	Relatief	1.50	4.50	--
Pand in ge	Busstraat 10 5374NW Schaijk [4]	0.00	Relatief	1.50	4.50	--
Pand in ge	Busstraat 10 5374NW Schaijk [5]	0.00	Relatief	1.50	4.50	--
Pand in ge	Busstraat 10 5374NW Schaijk [6]	0.00	Relatief	1.50	4.50	--
Pand in ge	Busstraat 10 5374NW Schaijk [7]	0.00	Relatief	1.50	4.50	--
Pand in ge	Gagelstraat 15 5374NP Schaijk [1]	0.00	Relatief	1.50	4.50	7.50
Pand in ge	Gagelstraat 15 5374NP Schaijk [2]	0.00	Relatief	1.50	4.50	7.50
Pand in ge	Gagelstraat 15 5374NP Schaijk [3]	0.00	Relatief	1.50	4.50	7.50
Pand in ge	Gagelstraat 15 5374NP Schaijk [7]	0.00	Relatief	1.50	4.50	7.50
Pand in ge	Gagelstraat 15 5374NP Schaijk [8]	0.00	Relatief	1.50	4.50	7.50
Pand in ge	Gagelstraat 15 5374NP Schaijk [9]	0.00	Relatief	1.50	4.50	7.50
Pand in ge	Hoogheistraat 1 a 5374NT Schaijk [1]	0.00	Relatief	1.50	4.50	7.50
Pand in ge	Hoogheistraat 1 a 5374NT Schaijk [2]	0.00	Relatief	1.50	4.50	7.50
Pand in ge	Hoogheistraat 1 a 5374NT Schaijk [3]	0.00	Relatief	1.50	4.50	7.50
Pand in ge	Hoogheistraat 1 a 5374NT Schaijk [4]	0.00	Relatief	1.50	4.50	7.50
Pand in ge	Hoogheistraat 1 a 5374NT Schaijk [5]	0.00	Relatief	1.50	4.50	7.50
Pand in ge	Hoogheistraat 1 a 5374NT Schaijk [6]	0.00	Relatief	1.50	4.50	7.50
Pand in ge	Hoogheistraat 3 5374NT Schaijk [1]	0.00	Relatief	1.50	4.50	7.50
Pand in ge	Hoogheistraat 3 5374NT Schaijk [2]	0.00	Relatief	1.50	4.50	7.50
Pand in ge	Hoogheistraat 3 5374NT Schaijk [3]	0.00	Relatief	1.50	4.50	7.50
Pand in ge	Hoogheistraat 3 5374NT Schaijk [4]	0.00	Relatief	1.50	4.50	7.50
Pand in ge	Hoogheistraat 3 5374NT Schaijk [5]	0.00	Relatief	1.50	4.50	7.50
Pand in ge	Hoogheistraat 3 5374NT Schaijk [6]	0.00	Relatief	1.50	4.50	7.50

Invoergegevens geluidmodel huidige situatie 2017
Verkeersgegevens 2017

D03071.000138
Herinrichting N324

Model: huidige situatie
versie van N324 - N324
Groep: (hoofdgroep)
Lijst van Rekenpunten, voor rekenmethode Wegverkeerslawaaai - RMW-2012

Naam	Hoogte D	Hoogte E	Hoogte F	Gevel
Pand in ge	--	--	--	Ja
Pand in ge	--	--	--	Ja
Pand in ge	--	--	--	Ja
Pand in ge	--	--	--	Ja
Pand in ge	--	--	--	Ja
Pand in ge	--	--	--	Ja
Pand in ge	--	--	--	Ja
Pand in ge	--	--	--	Ja
Pand in ge	--	--	--	Ja
Pand in ge	--	--	--	Ja
Pand in ge	--	--	--	Ja
Pand in ge	--	--	--	Ja
Pand in ge	--	--	--	Ja
Pand in ge	--	--	--	Ja
Pand in ge	--	--	--	Ja
Pand in ge	--	--	--	Ja
Pand in ge	--	--	--	Ja
Pand in ge	--	--	--	Ja
Pand in ge	--	--	--	Ja
Pand in ge	--	--	--	Ja
Pand in ge	--	--	--	Ja
Pand in ge	--	--	--	Ja
Pand in ge	--	--	--	Ja
Pand in ge	--	--	--	Ja
Pand in ge	--	--	--	Ja
Pand in ge	--	--	--	Ja
Pand in ge	--	--	--	Ja
Pand in ge	--	--	--	Ja
Pand in ge	--	--	--	Ja
Pand in ge	--	--	--	Ja
Pand in ge	--	--	--	Ja
Pand in ge	--	--	--	Ja
Pand in ge	--	--	--	Ja
Pand in ge	--	--	--	Ja
Pand in ge	--	--	--	Ja
Pand in ge	--	--	--	Ja
Pand in ge	--	--	--	Ja
Pand in ge	--	--	--	Ja
Pand in ge	--	--	--	Ja
Pand in ge	--	--	--	Ja
Pand in ge	--	--	--	Ja
Pand in ge	--	--	--	Ja
Pand in ge	--	--	--	Ja
Pand in ge	--	--	--	Ja
Pand in ge	--	--	--	Ja
Pand in ge	--	--	--	Ja
Pand in ge	--	--	--	Ja

Invoergegevens geluidmodel huidige situatie 2017
Verkeersgegevens 2017

D03071.000138
Herinrichting N324

Model: huidige situatie
versie van N324 - N324
Groep: (hoofdgroep)
Lijst van Rekenpunten, voor rekenmethode Wegverkeerslawaaï - RMW-2012

Naam	Omschr.	Maaiveld	Hdef.	Hoogte A	Hoogte B	Hoogte C
Pand in ge	Hoogheistraat 7 a 5374NT Schaijk [1]	0.00	Relatief	1.50	4.50	7.50
Pand in ge	Hoogheistraat 7 a 5374NT Schaijk [2]	0.00	Relatief	1.50	4.50	7.50
Pand in ge	Hoogheistraat 7 a 5374NT Schaijk [3]	0.00	Relatief	1.50	4.50	7.50
Pand in ge	Hoogheistraat 7 a 5374NT Schaijk [4]	0.00	Relatief	1.50	4.50	7.50
Pand in ge	Hoogheistraat 7 a 5374NT Schaijk [5]	0.00	Relatief	1.50	4.50	7.50
Pand in ge	Hoogheistraat 7 a 5374NT Schaijk [6]	0.00	Relatief	1.50	4.50	7.50
Pand in ge	Hoogheistraat 7 a 5374NT Schaijk [7]	0.00	Relatief	1.50	4.50	7.50
Pand in ge	Hoogheistraat 7 5374NT Schaijk [1]	0.00	Relatief	1.50	4.50	7.50
Pand in ge	Hoogheistraat 7 5374NT Schaijk [2]	0.00	Relatief	1.50	4.50	7.50
Pand in ge	Hoogheistraat 7 5374NT Schaijk [3]	0.00	Relatief	1.50	4.50	7.50
Pand in ge	Hoogheistraat 7 5374NT Schaijk [4]	0.00	Relatief	1.50	4.50	7.50
Pand in ge	Hoogheistraat 7 5374NT Schaijk [5]	0.00	Relatief	1.50	4.50	7.50
Pand in ge	Hoogheistraat 7 5374NT Schaijk [6]	0.00	Relatief	1.50	4.50	7.50
Pand in ge	Hoogheistraat 9 a 5374NT Schaijk [1]	0.00	Relatief	1.50	4.50	7.50
Pand in ge	Hoogheistraat 9 a 5374NT Schaijk [2]	0.00	Relatief	1.50	4.50	7.50
Pand in ge	Hoogheistraat 9 a 5374NT Schaijk [3]	0.00	Relatief	1.50	4.50	7.50
Pand in ge	Hoogheistraat 9 a 5374NT Schaijk [4]	0.00	Relatief	1.50	4.50	7.50
Pand in ge	Hoogheistraat 9 a 5374NT Schaijk [5]	0.00	Relatief	1.50	4.50	7.50
Pand in ge	Hoogheistraat 11 5374NT Schaijk [1]	0.00	Relatief	1.50	4.50	7.50
Pand in ge	Hoogheistraat 11 5374NT Schaijk [2]	0.00	Relatief	1.50	4.50	7.50
Pand in ge	Hoogheistraat 11 5374NT Schaijk [3]	0.00	Relatief	1.50	4.50	7.50
Pand in ge	Hoogheistraat 11 5374NT Schaijk [4]	0.00	Relatief	1.50	4.50	7.50
Pand in ge	Hoogheistraat 11 5374NT Schaijk [5]	0.00	Relatief	1.50	4.50	7.50
Pand in ge	Hoogheistraat 11 5374NT Schaijk [6]	0.00	Relatief	1.50	4.50	7.50
Pand in ge	Hoogheistraat 11 5374NT Schaijk [7]	0.00	Relatief	1.50	4.50	7.50
Pand in ge	Hoogheistraat 15 5374NT Schaijk [1]	0.00	Relatief	1.50	4.50	7.50
Pand in ge	Hoogheistraat 15 5374NT Schaijk [2]	0.00	Relatief	1.50	4.50	7.50
Pand in ge	Hoogheistraat 15 5374NT Schaijk [3]	0.00	Relatief	1.50	4.50	7.50
Pand in ge	Hoogheistraat 15 5374NT Schaijk [4]	0.00	Relatief	1.50	4.50	7.50
Pand in ge	Hoogheistraat 15 5374NT Schaijk [5]	0.00	Relatief	1.50	4.50	7.50
Pand in ge	Hoogheistraat 15 5374NT Schaijk [6]	0.00	Relatief	1.50	4.50	7.50
Pand in ge	Hoogheistraat 15 5374NT Schaijk [7]	0.00	Relatief	1.50	4.50	7.50
Pand in ge	Hoogheistraat 15 5374NT Schaijk [8]	0.00	Relatief	1.50	4.50	7.50
Pand in ge	Hoogheistraat 16 5374NV Schaijk [3]	0.00	Relatief	1.50	4.50	7.50
Pand in ge	Hoogheistraat 16 5374NV Schaijk [8]	0.00	Relatief	1.50	4.50	7.50
Pand in ge	Hoogheistraat 16 5374NV Schaijk [9]	0.00	Relatief	1.50	4.50	7.50
Pand in ge	Hoogheistraat 18 5374NV Schaijk [3]	0.00	Relatief	1.50	4.50	7.50
Pand in ge	Hoogheistraat 19 5374NT Schaijk [2]	0.00	Relatief	1.50	4.50	7.50
Pand in ge	Hoogheistraat 19 5374NT Schaijk [5]	0.00	Relatief	1.50	4.50	7.50
Pand in ge	Hoogheistraat 20 5374NV Schaijk [1]	0.00	Relatief	1.50	4.50	7.50
Pand in ge	Koekampweg 2 5374PD Schaijk [2]	0.00	Relatief	1.50	4.50	7.50
Pand in ge	Palmstraat 1 a 5374PC Schaijk [1]	0.00	Relatief	1.50	4.50	--
Pand in ge	Palmstraat 1 a 5374PC Schaijk [2]	0.00	Relatief	1.50	4.50	--
Pand in ge	Palmstraat 1 a 5374PC Schaijk [5]	0.00	Relatief	1.50	4.50	--
Pand in ge	Palmstraat 1 5374PC Schaijk [1]	0.00	Relatief	1.50	4.50	--
Pand in ge	Palmstraat 1 5374PC Schaijk [3]	0.00	Relatief	1.50	4.50	--
Pand in ge	Palmstraat 1 5374PC Schaijk [4]	0.00	Relatief	1.50	4.50	--
Pand in ge	Palmstraat 1 5374PC Schaijk [5]	0.00	Relatief	1.50	4.50	--
Pand in ge	Palmstraat 2 5374PC Schaijk [2]	0.00	Relatief	1.50	4.50	--
Pand in ge	Palmstraat 2 5374PC Schaijk [3]	0.00	Relatief	1.50	4.50	--
Pand in ge	Palmstraat 2 5374PC Schaijk [4]	0.00	Relatief	1.50	4.50	--
Pand in ge	Palmstraat 2 5374PC Schaijk [7]	0.00	Relatief	1.50	4.50	--
Pand in ge	Palmstraat 4 5374PC Schaijk [4]	0.00	Relatief	1.50	--	--
Pand in ge	Palmstraat 4 5374PC Schaijk [5]	0.00	Relatief	1.50	4.50	--
Pand in ge	Palmstraat 4 5374PC Schaijk [6]	0.00	Relatief	1.50	4.50	--
Pand in ge	Palmstraat 4 5374PC Schaijk [7]	0.00	Relatief	1.50	4.50	--
Pand in ge	Palmstraat 4 5374PC Schaijk [8]	0.00	Relatief	1.50	4.50	--
Pand in ge	Munstraat 1 5374PG Schaijk [3]	0.00	Relatief	1.50	4.50	7.50
Pand in ge	Munstraat 1 5374PG Schaijk [6]	0.00	Relatief	1.50	4.50	7.50
Pand in ge	Munstraat 2 5374PG Schaijk [8]	0.00	Relatief	1.50	4.50	7.50
Pand in ge	Munstraat 3 5374PG Schaijk [3]	0.00	Relatief	1.50	4.50	7.50
Pand in ge	Munstraat 3 5374PG Schaijk [5]	0.00	Relatief	1.50	4.50	7.50
Pand in ge	Munstraat 6 5374PG Schaijk [3]	0.00	Relatief	1.50	4.50	7.50
Pand in ge	Munstraat 8 5374PG Schaijk [8]	0.00	Relatief	1.50	4.50	7.50

Invoergegevens geluidmodel huidige situatie 2017
 Verkeersgegevens 2017

D03071.000138
 Herinrichting N324

Model: huidige situatie
 versie van N324 - N324
 Groep: (hoofdgroep)
 Lijst van Rekenpunten, voor rekenmethode Wegverkeerslawaaï - RMW-2012

Naam	Hoogte D	Hoogte E	Hoogte F	Gevel
Pand in ge	--	--	--	Ja
Pand in ge	--	--	--	Ja
Pand in ge	--	--	--	Ja
Pand in ge	--	--	--	Ja
Pand in ge	--	--	--	Ja
Pand in ge	--	--	--	Ja
Pand in ge	--	--	--	Ja
Pand in ge	--	--	--	Ja
Pand in ge	--	--	--	Ja
Pand in ge	--	--	--	Ja
Pand in ge	--	--	--	Ja
Pand in ge	--	--	--	Ja
Pand in ge	--	--	--	Ja
Pand in ge	--	--	--	Ja
Pand in ge	--	--	--	Ja
Pand in ge	--	--	--	Ja
Pand in ge	--	--	--	Ja
Pand in ge	--	--	--	Ja
Pand in ge	--	--	--	Ja
Pand in ge	--	--	--	Ja
Pand in ge	--	--	--	Ja
Pand in ge	--	--	--	Ja
Pand in ge	--	--	--	Ja
Pand in ge	--	--	--	Ja
Pand in ge	--	--	--	Ja
Pand in ge	--	--	--	Ja
Pand in ge	--	--	--	Ja
Pand in ge	--	--	--	Ja
Pand in ge	--	--	--	Ja
Pand in ge	--	--	--	Ja
Pand in ge	--	--	--	Ja
Pand in ge	--	--	--	Ja
Pand in ge	--	--	--	Ja
Pand in ge	--	--	--	Ja
Pand in ge	--	--	--	Ja
Pand in ge	--	--	--	Ja
Pand in ge	--	--	--	Ja
Pand in ge	--	--	--	Ja
Pand in ge	--	--	--	Ja
Pand in ge	--	--	--	Ja
Pand in ge	--	--	--	Ja
Pand in ge	--	--	--	Ja
Pand in ge	--	--	--	Ja
Pand in ge	--	--	--	Ja
Pand in ge	--	--	--	Ja
Pand in ge	--	--	--	Ja
Pand in ge	--	--	--	Ja
Pand in ge	--	--	--	Ja
Pand in ge	--	--	--	Ja
Pand in ge	--	--	--	Ja
Pand in ge	--	--	--	Ja
Pand in ge	--	--	--	Ja
Pand in ge	--	--	--	Ja

Invoergegevens geluidmodel huidige situatie 2017
Verkeersgegevens 2017

D03071.000138
Herinrichting N324

Model: huidige situatie
versie van N324 - N324
Groep: (hoofdgroep)
Lijst van Rekenpunten, voor rekenmethode Wegverkeerslawaaï - RMW-2012

Naam	Omschr.	Maaiveld	Hdef.	Hoogte A	Hoogte B	Hoogte C
Pand in ge	Munstraat 10 a 5374PG Schaijk [1]	0.00	Relatief	1.50	4.50	7.50
Pand in ge	Munstraat 10 a 5374PG Schaijk [2]	0.00	Relatief	1.50	4.50	7.50
Pand in ge	Munstraat 10 5374PG Schaijk [1]	0.00	Relatief	1.50	4.50	7.50
Pand in ge	Munstraat 10 5374PG Schaijk [4]	0.00	Relatief	1.50	4.50	7.50
Pand in ge	Munstraat 12 5374PG Schaijk [2]	0.00	Relatief	1.50	4.50	7.50
Pand in ge	Munstraat 12 5374PG Schaijk [5]	0.00	Relatief	1.50	4.50	7.50
Pand in ge	Munstraat 12 5374PG Schaijk [6]	0.00	Relatief	1.50	4.50	7.50
Pand in ge	Munstraat 12 5374PG Schaijk [8]	0.00	Relatief	1.50	4.50	7.50
Pand in ge	Munstraat 12 5374PG Schaijk [9]	0.00	Relatief	1.50	4.50	7.50
Pand in ge	Munstraat 14 5374PG Schaijk [1]	0.00	Relatief	1.50	4.50	7.50
Pand in ge	Munstraat 14 5374PG Schaijk [4]	0.00	Relatief	1.50	4.50	7.50
Pand in ge	Munstraat 14 5374PG Schaijk [6]	0.00	Relatief	1.50	4.50	7.50
Pand in ge	Munstraat 14 5374PG Schaijk [7]	0.00	Relatief	1.50	4.50	7.50
Pand in ge	Rijksweg 4 5374RB Schaijk [1]	0.00	Relatief	1.50	4.50	7.50
Pand in ge	Rijksweg 4 5374RB Schaijk [2]	0.00	Relatief	1.50	4.50	7.50
Pand in ge	Rijksweg 4 5374RB Schaijk [3]	0.00	Relatief	1.50	4.50	7.50
Pand in ge	Rijksweg 4 5374RB Schaijk [4]	0.00	Relatief	1.50	4.50	7.50
Pand in ge	Rijksweg 5 5374RA Schaijk [2]	0.00	Relatief	1.50	4.50	--
Pand in ge	Rijksweg 5 5374RA Schaijk [5]	0.00	Relatief	1.50	4.50	--
Pand in ge	Rijksweg 5 5374RA Schaijk [6]	0.00	Relatief	1.50	4.50	--
Pand in ge	Rijksweg 5 5374RA Schaijk [8]	0.00	Relatief	1.50	4.50	--
Pand in ge	Rijksweg 5 5374RA Schaijk [9]	0.00	Relatief	1.50	4.50	--
Pand in ge	Rijksweg 13 a 5374RA Schaijk [1]	0.00	Relatief	1.50	4.50	--
Pand in ge	Rijksweg 13 a 5374RA Schaijk [2]	0.00	Relatief	1.50	4.50	--
Pand in ge	Rijksweg 13 a 5374RA Schaijk [3]	0.00	Relatief	1.50	4.50	--
Pand in ge	Rijksweg 13 a 5374RA Schaijk [4]	0.00	Relatief	1.50	4.50	--
Pand in ge	Rijksweg 13 a 5374RA Schaijk [5]	0.00	Relatief	1.50	4.50	--
Pand in ge	Rijksweg 13 5374RA Schaijk [1]	0.00	Relatief	1.50	4.50	--
Pand in ge	Rijksweg 13 5374RA Schaijk [2]	0.00	Relatief	1.50	4.50	--
Pand in ge	Rijksweg 13 5374RA Schaijk [3]	0.00	Relatief	1.50	4.50	--
Pand in ge	Rijksweg 13 5374RA Schaijk [4]	0.00	Relatief	1.50	4.50	--
Pand in ge	Rijksweg 13 5374RA Schaijk [5]	0.00	Relatief	1.50	4.50	--
Pand in ge	Rijksweg 22 5374RB Schaijk [1]	0.00	Relatief	1.50	4.50	--
Pand in ge	Rijksweg 22 5374RB Schaijk [2]	0.00	Relatief	1.50	4.50	--
Pand in ge	Rijksweg 22 5374RB Schaijk [3]	0.00	Relatief	1.50	4.50	--
Pand in ge	Rijksweg 22 5374RB Schaijk [4]	0.00	Relatief	1.50	4.50	--
Pand in ge	Schansweg 1 5374NR Schaijk [1]	0.00	Relatief	1.50	4.50	7.50
Pand in ge	Schansweg 1 5374NR Schaijk [2]	0.00	Relatief	1.50	4.50	7.50
Pand in ge	Schansweg 1 5374NR Schaijk [3]	0.00	Relatief	1.50	4.50	7.50
Pand in ge	Schansweg 1 5374NR Schaijk [4]	0.00	Relatief	1.50	4.50	7.50
Pand in ge	Schansweg 1 5374NR Schaijk [5]	0.00	Relatief	1.50	4.50	7.50
Pand in ge	Schansweg 3 5374NR Schaijk [1]	0.00	Relatief	1.50	4.50	7.50
Pand in ge	Schansweg 3 5374NR Schaijk [2]	0.00	Relatief	1.50	4.50	7.50
Pand in ge	Schansweg 3 5374NR Schaijk [3]	0.00	Relatief	1.50	4.50	7.50
Pand in ge	Schansweg 3 5374NR Schaijk [4]	0.00	Relatief	1.50	4.50	7.50
Pand in ge	Schansweg 3 5374NR Schaijk [5]	0.00	Relatief	1.50	4.50	7.50
Pand in ge	Schansweg 3 5374NR Schaijk [6]	0.00	Relatief	1.50	4.50	7.50
Pand in ge	Schansweg 3 5374NR Schaijk [7]	0.00	Relatief	1.50	4.50	7.50
Pand in ge	Schansweg 3 5374NR Schaijk [8]	0.00	Relatief	1.50	4.50	7.50
Pand in ge	Schansweg 3 5374NR Schaijk [9]	0.00	Relatief	1.50	4.50	7.50
Pand in ge	Vlagstraat 1 5374NS Schaijk [1]	0.00	Relatief	1.50	4.50	7.50
Pand in ge	Vlagstraat 1 5374NS Schaijk [2]	0.00	Relatief	1.50	4.50	7.50
Pand in ge	Vlagstraat 1 5374NS Schaijk [3]	0.00	Relatief	1.50	4.50	7.50
Pand in ge	Vlagstraat 1 5374NS Schaijk [4]	0.00	Relatief	1.50	4.50	7.50
Pand in ge	Vlagstraat 1 5374NS Schaijk [5]	0.00	Relatief	1.50	4.50	7.50
Pand in ge	Vlagstraat 1 5374NS Schaijk [6]	0.00	Relatief	1.50	4.50	7.50
Pand in ge	Vlagstraat 1 5374NS Schaijk [7]	0.00	Relatief	1.50	4.50	7.50
Pand in ge	Vlagstraat 1 5374NS Schaijk [8]	0.00	Relatief	1.50	4.50	7.50
Pand in ge	Vlagstraat 3 5374NS Schaijk [1]	0.00	Relatief	1.50	4.50	7.50
Pand in ge	Vlagstraat 3 5374NS Schaijk [2]	0.00	Relatief	1.50	4.50	7.50
Pand in ge	Vlagstraat 3 5374NS Schaijk [3]	0.00	Relatief	1.50	4.50	7.50
Pand in ge	Vlagstraat 3 5374NS Schaijk [4]	0.00	Relatief	1.50	4.50	7.50
Pand in ge	Vlagstraat 3 5374NS Schaijk [5]	0.00	Relatief	1.50	4.50	7.50

Invoergegevens geluidmodel huidige situatie 2017
 Verkeersgegevens 2017

D03071.000138
 Herinrichting N324

Model: huidige situatie
 versie van N324 - N324
 Groep: (hoofdgroep)
 Lijst van Rekenpunten, voor rekenmethode Wegverkeerslawaaï - RMW-2012

Naam	Hoogte D	Hoogte E	Hoogte F	Gevel
Pand in ge	--	--	--	Ja
Pand in ge	--	--	--	Ja
Pand in ge	--	--	--	Ja
Pand in ge	--	--	--	Ja
Pand in ge	--	--	--	Ja
Pand in ge	--	--	--	Ja
Pand in ge	--	--	--	Ja
Pand in ge	--	--	--	Ja
Pand in ge	--	--	--	Ja
Pand in ge	--	--	--	Ja
Pand in ge	--	--	--	Ja
Pand in ge	--	--	--	Ja
Pand in ge	--	--	--	Ja
Pand in ge	--	--	--	Ja
Pand in ge	--	--	--	Ja
Pand in ge	--	--	--	Ja
Pand in ge	--	--	--	Ja
Pand in ge	--	--	--	Ja
Pand in ge	--	--	--	Ja
Pand in ge	--	--	--	Ja
Pand in ge	--	--	--	Ja
Pand in ge	--	--	--	Ja
Pand in ge	--	--	--	Ja
Pand in ge	--	--	--	Ja
Pand in ge	--	--	--	Ja
Pand in ge	--	--	--	Ja
Pand in ge	--	--	--	Ja
Pand in ge	--	--	--	Ja
Pand in ge	--	--	--	Ja
Pand in ge	--	--	--	Ja
Pand in ge	--	--	--	Ja
Pand in ge	--	--	--	Ja
Pand in ge	--	--	--	Ja
Pand in ge	--	--	--	Ja
Pand in ge	--	--	--	Ja
Pand in ge	--	--	--	Ja
Pand in ge	--	--	--	Ja
Pand in ge	--	--	--	Ja
Pand in ge	--	--	--	Ja
Pand in ge	--	--	--	Ja
Pand in ge	--	--	--	Ja
Pand in ge	--	--	--	Ja
Pand in ge	--	--	--	Ja
Pand in ge	--	--	--	Ja
Pand in ge	--	--	--	Ja
Pand in ge	--	--	--	Ja
Pand in ge	--	--	--	Ja
Pand in ge	--	--	--	Ja
Pand in ge	--	--	--	Ja
Pand in ge	--	--	--	Ja
Pand in ge	--	--	--	Ja
Pand in ge	--	--	--	Ja
Pand in ge	--	--	--	Ja

Invoergegevens geluidmodel huidige situatie 2017
Verkeersgegevens 2017

D03071.000138
Herinrichting N324

Model: huidige situatie
versie van N324 - N324
Groep: (hoofdgroep)
Lijst van Rekenpunten, voor rekenmethode Wegverkeerslawaaï - RMW-2012

Naam	Omschr.	Maaiveld	Hdef.	Hoogte A	Hoogte B	Hoogte C
Pand in ge	Vlagstraat 3 5374NS Schaijk [6]	0.00	Relatief	1.50	4.50	7.50
Pand in ge	Vlagstraat 3 5374NS Schaijk [7]	0.00	Relatief	1.50	4.50	7.50
Pand in ge	Vlagstraat 3 5374NS Schaijk [8]	0.00	Relatief	1.50	4.50	7.50
Pand in ge	Vlagstraat 3 5374NS Schaijk [9]	0.00	Relatief	1.50	4.50	7.50
Pand in ge	Vlagstraat 3 5374NS Schaijk [10]	0.00	Relatief	1.50	4.50	7.50
Pand in ge	Vlagstraat 3 5374NS Schaijk [11]	0.00	Relatief	1.50	4.50	7.50
Pand in ge	Vlagstraat 3 5374NS Schaijk [12]	0.00	Relatief	1.50	4.50	7.50
Pand in ge	Vlagstraat 6 5374NS Schaijk [1]	0.00	Relatief	1.50	4.50	7.50
Pand in ge	Vlagstraat 6 5374NS Schaijk [2]	0.00	Relatief	1.50	4.50	7.50
Pand in ge	Vlagstraat 6 5374NS Schaijk [3]	0.00	Relatief	1.50	4.50	7.50
Pand in ge	Vlagstraat 6 5374NS Schaijk [4]	0.00	Relatief	1.50	4.50	7.50
Pand in ge	Vlagstraat 6 5374NS Schaijk [5]	0.00	Relatief	1.50	4.50	7.50
Pand in ge	Vlagstraat 6 5374NS Schaijk [6]	0.00	Relatief	1.50	4.50	7.50
Pand in ge	Eikenlaan 1 5374PB Schaijk [2]	0.00	Relatief	1.50	4.50	7.50
Pand in ge	Eikenlaan 1 5374PB Schaijk [4]	0.00	Relatief	1.50	4.50	7.50
Pand in ge	Rijksweg 1 5374RA Schaijk [3]	0.00	Relatief	1.50	4.50	--
Pand in ge	Rijksweg 1 5374RA Schaijk [4]	0.00	Relatief	1.50	4.50	--
Pand in ge	Rijksweg 1 5374RA Schaijk [5]	0.00	Relatief	1.50	4.50	--
Pand in ge	Rijksweg 1 5374RA Schaijk [6]	0.00	Relatief	1.50	4.50	--
Pand in ge	Rijksweg 1 5374RA Schaijk [7]	0.00	Relatief	1.50	4.50	--
Pand in ge	Rijksweg 11 5374RA Schaijk [1]	0.00	Relatief	1.50	4.50	--
Pand in ge	Rijksweg 11 5374RA Schaijk [2]	0.00	Relatief	1.50	4.50	--
Pand in ge	Rijksweg 11 5374RA Schaijk [3]	0.00	Relatief	1.50	4.50	--
Pand in ge	Rijksweg 11 5374RA Schaijk [4]	0.00	Relatief	1.50	4.50	--
Pand in ge	Rijksweg 11 5374RA Schaijk [5]	0.00	Relatief	1.50	4.50	--
Pand in ge	Rijksweg 11 5374RA Schaijk [6]	0.00	Relatief	1.50	4.50	--
Pand in ge	Rijksweg 17 5374RA Schaijk [1]	0.00	Relatief	1.50	4.50	7.50
Pand in ge	Rijksweg 17 5374RA Schaijk [2]	0.00	Relatief	1.50	4.50	7.50
Pand in ge	Rijksweg 17 5374RA Schaijk [3]	0.00	Relatief	1.50	4.50	7.50
Pand in ge	Rijksweg 17 5374RA Schaijk [4]	0.00	Relatief	1.50	4.50	7.50
Pand in ge	Hoogheistraat 9 5374NT Schaijk [1]	0.00	Relatief	1.50	4.50	7.50
Pand in ge	Hoogheistraat 9 5374NT Schaijk [2]	0.00	Relatief	1.50	4.50	7.50
Pand in ge	Hoogheistraat 9 5374NT Schaijk [3]	0.00	Relatief	1.50	4.50	7.50
Pand in ge	Hoogheistraat 9 5374NT Schaijk [4]	0.00	Relatief	1.50	4.50	7.50
Pand in ge	Hoogheistraat 9 5374NT Schaijk [5]	0.00	Relatief	1.50	4.50	7.50
Pand in ge	Hoogheistraat 13 5374NT Schaijk [1]	0.00	Relatief	1.50	4.50	7.50
Pand in ge	Hoogheistraat 13 5374NT Schaijk [2]	0.00	Relatief	1.50	4.50	7.50
Pand in ge	Hoogheistraat 13 5374NT Schaijk [3]	0.00	Relatief	1.50	4.50	7.50
Pand in ge	Hoogheistraat 13 5374NT Schaijk [4]	0.00	Relatief	1.50	4.50	7.50
Pand in ge	Hoogheistraat 13 5374NT Schaijk [5]	0.00	Relatief	1.50	4.50	7.50
Pand in ge	Hoogheistraat 13 5374NT Schaijk [6]	0.00	Relatief	1.50	4.50	7.50
Pand in ge	Hoogheistraat 13 5374NT Schaijk [7]	0.00	Relatief	1.50	4.50	7.50
Pand in ge	Munstraat 14 a 5374PG Schaijk [1]	0.00	Relatief	1.50	4.50	7.50
Pand in ge	Munstraat 14 a 5374PG Schaijk [2]	0.00	Relatief	1.50	4.50	7.50
Pand in ge	Munstraat 14 a 5374PG Schaijk [3]	0.00	Relatief	1.50	4.50	7.50
Pand in ge	Munstraat 14 a 5374PG Schaijk [4]	0.00	Relatief	1.50	4.50	7.50
Pand in ge	Munstraat 1 b 5374PG Schaijk [1]	0.00	Relatief	1.50	4.50	7.50
Pand in ge	Munstraat 1 b 5374PG Schaijk [2]	0.00	Relatief	1.50	4.50	7.50
Pand in ge	Munstraat 1 b 5374PG Schaijk [3]	0.00	Relatief	1.50	4.50	7.50
Pand in ge	Munstraat 1 b 5374PG Schaijk [5]	0.00	Relatief	1.50	4.50	7.50
Pand in ge	Hoogveldscheweg 2 5363TM Velp [1]	0.00	Relatief	1.50	4.50	7.50
Pand in ge	Hoogveldscheweg 2 5363TM Velp [2]	0.00	Relatief	1.50	4.50	7.50
Pand in ge	Hoogveldscheweg 2 5363TM Velp [3]	0.00	Relatief	1.50	4.50	7.50
Pand in ge	Hoogveldscheweg 2 5363TM Velp [4]	0.00	Relatief	1.50	4.50	7.50
Pand in ge	Hoogveldscheweg 2 5363TM Velp [5]	0.00	Relatief	1.50	4.50	7.50
Pand in ge	Airborneplein 3 5361CA Grave [1]	0.00	Relatief	1.50	4.50	7.50
Pand in ge	Airborneplein 3 5361CA Grave [2]	0.00	Relatief	1.50	4.50	7.50
Pand in ge	Airborneplein 3 5361CA Grave [3]	0.00	Relatief	1.50	4.50	7.50
Pand in ge	Airborneplein 4 5361CB Grave [1]	0.00	Relatief	1.50	4.50	7.50
Pand in ge	Airborneplein 4 5361CB Grave [2]	0.00	Relatief	1.50	4.50	7.50
Pand in ge	Airborneplein 4 5361CB Grave [3]	0.00	Relatief	1.50	4.50	7.50
Pand in ge	Airborneplein 5 5361CA Grave [1]	0.00	Relatief	1.50	4.50	7.50
Pand in ge	Airborneplein 5 5361CA Grave [2]	0.00	Relatief	1.50	4.50	7.50
Pand in ge	Airborneplein 5 5361CA Grave [3]	0.00	Relatief	1.50	4.50	7.50

Invoergegevens geluidmodel huidige situatie 2017
 Verkeersgegevens 2017

D03071.000138
 Herinrichting N324

Model: huidige situatie
 versie van N324 - N324
 Groep: (hoofdgroep)
 Lijst van Rekenpunten, voor rekenmethode Wegverkeerslawaaai - RMW-2012

Naam	Hoogte D	Hoogte E	Hoogte F	Gevel
Pand in ge	--	--	--	Ja
Pand in ge	--	--	--	Ja
Pand in ge	--	--	--	Ja
Pand in ge	--	--	--	Ja
Pand in ge	--	--	--	Ja
Pand in ge	--	--	--	Ja
Pand in ge	--	--	--	Ja
Pand in ge	--	--	--	Ja
Pand in ge	--	--	--	Ja
Pand in ge	--	--	--	Ja
Pand in ge	--	--	--	Ja
Pand in ge	--	--	--	Ja
Pand in ge	--	--	--	Ja
Pand in ge	--	--	--	Ja
Pand in ge	--	--	--	Ja
Pand in ge	--	--	--	Ja
Pand in ge	--	--	--	Ja
Pand in ge	--	--	--	Ja
Pand in ge	--	--	--	Ja
Pand in ge	--	--	--	Ja
Pand in ge	--	--	--	Ja
Pand in ge	--	--	--	Ja
Pand in ge	--	--	--	Ja
Pand in ge	--	--	--	Ja
Pand in ge	--	--	--	Ja
Pand in ge	--	--	--	Ja
Pand in ge	--	--	--	Ja
Pand in ge	--	--	--	Ja
Pand in ge	--	--	--	Ja
Pand in ge	--	--	--	Ja
Pand in ge	--	--	--	Ja
Pand in ge	--	--	--	Ja
Pand in ge	--	--	--	Ja
Pand in ge	--	--	--	Ja
Pand in ge	--	--	--	Ja
Pand in ge	--	--	--	Ja
Pand in ge	--	--	--	Ja
Pand in ge	--	--	--	Ja
Pand in ge	--	--	--	Ja
Pand in ge	--	--	--	Ja
Pand in ge	--	--	--	Ja
Pand in ge	--	--	--	Ja
Pand in ge	--	--	--	Ja
Pand in ge	--	--	--	Ja
Pand in ge	--	--	--	Ja
Pand in ge	--	--	--	Ja
Pand in ge	--	--	--	Ja
Pand in ge	--	--	--	Ja
Pand in ge	--	--	--	Ja
Pand in ge	--	--	--	Ja
Pand in ge	--	--	--	Ja
Pand in ge	--	--	--	Ja
Pand in ge	--	--	--	Ja

Invoergegevens geluidmodel huidige situatie 2017
Verkeersgegevens 2017

D03071.000138
Herinrichting N324

Model: huidige situatie
versie van N324 - N324
Groep: (hoofdgroep)
Lijst van Rekenpunten, voor rekenmethode Wegverkeerslawaaï - RMW-2012

Naam	Omschr.	Maaiveld	Hdef.	Hoogte A	Hoogte B	Hoogte C
Pand in ge	Airborneplein 6 5361CB Grave [1]	0.00	Relatief	1.50	4.50	7.50
Pand in ge	Airborneplein 6 5361CB Grave [2]	0.00	Relatief	1.50	4.50	7.50
Pand in ge	Airborneplein 6 5361CB Grave [3]	0.00	Relatief	1.50	4.50	7.50
Pand in ge	Airborneplein 7 5361CA Grave [1]	0.00	Relatief	1.50	4.50	7.50
Pand in ge	Airborneplein 7 5361CA Grave [2]	0.00	Relatief	1.50	4.50	7.50
Pand in ge	Airborneplein 8 5361CB Grave [1]	0.00	Relatief	1.50	4.50	7.50
Pand in ge	Airborneplein 8 5361CB Grave [2]	0.00	Relatief	1.50	4.50	7.50
Pand in ge	Airborneplein 8 5361CB Grave [3]	0.00	Relatief	1.50	4.50	7.50
Pand in ge	Airborneplein 9 5361CA Grave [1]	0.00	Relatief	1.50	4.50	7.50
Pand in ge	Airborneplein 9 5361CA Grave [2]	0.00	Relatief	1.50	4.50	7.50
Pand in ge	Airborneplein 1 5361CA Grave [4]	0.00	Relatief	1.50	4.50	7.50
Pand in ge	Airborneplein 1 5361CA Grave [6]	0.00	Relatief	1.50	4.50	7.50
Pand in ge	Airborneplein 1 5361CA Grave [7]	0.00	Relatief	1.50	4.50	7.50
Pand in ge	Airborneplein 1 5361CA Grave [8]	0.00	Relatief	1.50	4.50	7.50
Pand in ge	Airborneplein 1 5361CA Grave [9]	0.00	Relatief	1.50	4.50	7.50
Pand in ge	Airborneplein 2 5361CB Grave [1]	0.00	Relatief	1.50	4.50	7.50
Pand in ge	Airborneplein 2 5361CB Grave [2]	0.00	Relatief	1.50	4.50	7.50
Pand in ge	Airborneplein 2 5361CB Grave [3]	0.00	Relatief	1.50	4.50	7.50
Pand in ge	Airborneplein 2 5361CB Grave [4]	0.00	Relatief	1.50	4.50	7.50
Pand in ge	Airborneplein 2 5361CB Grave [5]	0.00	Relatief	1.50	4.50	7.50
Pand in ge	Bosschebaan 2 5363SX Velp [2]	0.00	Relatief	1.50	--	--
Pand in ge	Bosschebaan 2 5363SX Velp [3]	0.00	Relatief	1.50	--	--
Pand in ge	Bosschebaan 2 5363SX Velp [4]	0.00	Relatief	1.50	--	--
Pand in ge	Bosschebaan 2 5363SX Velp [6]	0.00	Relatief	1.50	4.50	--
Pand in ge	Bosschebaan 2 5363SX Velp [7]	0.00	Relatief	1.50	4.50	--
Pand in ge	Bosschebaan 2 5363SX Velp [8]	0.00	Relatief	1.50	4.50	--
Pand in ge	Bosschebaan 2 a 5363SX Velp [2]	0.00	Relatief	1.50	4.50	--
Pand in ge	Bosschebaan 2 a 5363SX Velp [6]	0.00	Relatief	1.50	4.50	--
Pand in ge	Bosschebaan 2 a 5363SX Velp [9]	0.00	Relatief	1.50	4.50	--
Pand in ge	Bosschebaan 2 a 5363SX Velp [10]	0.00	Relatief	1.50	4.50	--
Pand in ge	Bosschebaan 2 a 5363SX Velp [12]	0.00	Relatief	1.50	4.50	--
Pand in ge	Bosschebaan 2 a 5363SX Velp [13]	0.00	Relatief	1.50	4.50	--
Pand in ge	Bosschebaan 2 a 5363SX Velp [15]	0.00	Relatief	1.50	4.50	--
Pand in ge	De Eek 1 5363VD Velp [1]	0.00	Relatief	--	4.50	--
Pand in ge	De Eek 1 5363VD Velp [2]	0.00	Relatief	--	4.50	--
Pand in ge	De Eek 1 5363VD Velp [3]	0.00	Relatief	--	4.50	--
Pand in ge	De Eek 1 5363VD Velp [4]	0.00	Relatief	--	4.50	--
Pand in ge	De Eek 1 5363VD Velp [5]	0.00	Relatief	--	4.50	--
Pand in ge	De Eek 1 5363VD Velp [6]	0.00	Relatief	--	4.50	--
Pand in ge	De Eek 1 5363VD Velp [7]	0.00	Relatief	--	4.50	--
Pand in ge	De Eek 1 5363VD Velp [8]	0.00	Relatief	--	4.50	--
Pand in ge	Hoogveldscheweg 1 a 5363TM Velp [1]	0.00	Relatief	1.50	4.50	7.50
Pand in ge	Hoogveldscheweg 1 a 5363TM Velp [2]	0.00	Relatief	1.50	4.50	7.50
Pand in ge	Hoogveldscheweg 1 a 5363TM Velp [3]	0.00	Relatief	1.50	4.50	7.50
Pand in ge	Hoogveldscheweg 1 a 5363TM Velp [4]	0.00	Relatief	1.50	4.50	7.50
Pand in ge	Hoogveldscheweg 1 a 5363TM Velp [5]	0.00	Relatief	1.50	4.50	7.50
Pand in ge	Hoogveldscheweg 1 a 5363TM Velp [6]	0.00	Relatief	1.50	4.50	7.50
Pand in ge	Hoogveldscheweg 1 a 5363TM Velp [7]	0.00	Relatief	1.50	4.50	7.50
Pand in ge	Marssingel 1 5361BM Grave [1]	0.00	Relatief	1.50	4.50	7.50
Pand in ge	Marssingel 1 5361BM Grave [2]	0.00	Relatief	1.50	4.50	7.50
Pand in ge	Marssingel 1 5361BM Grave [3]	0.00	Relatief	1.50	4.50	7.50
Pand in ge	Marssingel 1 5361BM Grave [4]	0.00	Relatief	1.50	4.50	7.50
Pand in ge	Marssingel 1 5361BM Grave [5]	0.00	Relatief	1.50	4.50	7.50
Pand in ge	Marssingel 1 5361BM Grave [6]	0.00	Relatief	1.50	4.50	7.50
Pand in ge	Marssingel 2 5361BM Grave [1]	0.00	Relatief	1.50	4.50	7.50
Pand in ge	Marssingel 2 5361BM Grave [2]	0.00	Relatief	1.50	4.50	7.50
Pand in ge	Marssingel 2 5361BM Grave [3]	0.00	Relatief	1.50	4.50	7.50
Pand in ge	Marssingel 2 5361BM Grave [4]	0.00	Relatief	1.50	4.50	7.50
Pand in ge	Marssingel 2 5361BM Grave [5]	0.00	Relatief	1.50	4.50	7.50
Pand in ge	Mgr.Borretweg 22 5361AR Grave [1]	0.00	Relatief	1.50	4.50	7.50
Pand in ge	Mgr.Borretweg 22 5361AR Grave [2]	0.00	Relatief	1.50	4.50	7.50
Pand in ge	Mgr.Borretweg 22 5361AR Grave [3]	0.00	Relatief	1.50	4.50	7.50
Pand in ge	Mgr.Borretweg 22 5361AR Grave [4]	0.00	Relatief	1.50	4.50	7.50

Invoergegevens geluidmodel huidige situatie 2017
Verkeersgegevens 2017

D03071.000138
Herinrichting N324

Model: huidige situatie
versie van N324 - N324
Groep: (hoofdgroep)
Lijst van Rekenpunten, voor rekenmethode Wegverkeerslawaaï - RMW-2012

Naam	Omschr.	Maaiveld	Hdef.	Hoogte A	Hoogte B	Hoogte C
Pand in ge	Mgr.Borretweg 22 5361AR Grave [5]	0.00	Relatief	1.50	4.50	7.50
Pand in ge	Mgr.Borretweg 24 5361AR Grave [1]	0.00	Relatief	1.50	4.50	7.50
Pand in ge	Mgr.Borretweg 24 5361AR Grave [2]	0.00	Relatief	1.50	4.50	7.50
Pand in ge	Mgr.Borretweg 24 5361AR Grave [3]	0.00	Relatief	1.50	4.50	7.50
Pand in ge	Mgr.Borretweg 26 5361AR Grave [1]	0.00	Relatief	1.50	4.50	7.50
Pand in ge	Mgr.Borretweg 26 5361AR Grave [2]	0.00	Relatief	1.50	4.50	7.50
Pand in ge	Mgr.Borretweg 26 5361AR Grave [3]	0.00	Relatief	1.50	4.50	7.50
Pand in ge	Mgr.Borretweg 26 5361AR Grave [4]	0.00	Relatief	1.50	4.50	7.50
Pand in ge	Stadhouderslaan 2 5361BN Grave [1]	0.00	Relatief	1.50	4.50	7.50
Pand in ge	Stadhouderslaan 2 5361BN Grave [2]	0.00	Relatief	1.50	4.50	7.50
Pand in ge	Stadhouderslaan 2 5361BN Grave [3]	0.00	Relatief	1.50	4.50	7.50
Pand in ge	Stadhouderslaan 2 5361BN Grave [4]	0.00	Relatief	1.50	4.50	7.50
Pand in ge	Stadhouderslaan 2 5361BN Grave [5]	0.00	Relatief	1.50	4.50	7.50
Pand in ge	Stadhouderslaan 2 5361BN Grave [6]	0.00	Relatief	1.50	4.50	7.50
Pand in ge	Stadhouderslaan 2 5361BN Grave [7]	0.00	Relatief	1.50	4.50	7.50
Pand in ge	Stadhouderslaan 4 5361BN Grave [1]	0.00	Relatief	1.50	4.50	7.50
Pand in ge	Stadhouderslaan 4 5361BN Grave [2]	0.00	Relatief	1.50	4.50	7.50
Pand in ge	Stadhouderslaan 4 5361BN Grave [3]	0.00	Relatief	1.50	4.50	7.50
Pand in ge	Stadhouderslaan 4 5361BN Grave [4]	0.00	Relatief	1.50	4.50	7.50
Pand in ge	Stadhouderslaan 4 5361BN Grave [5]	0.00	Relatief	1.50	4.50	7.50
Pand in ge	Stadhouderslaan 6 5361BN Grave [1]	0.00	Relatief	1.50	4.50	7.50
Pand in ge	Stadhouderslaan 6 5361BN Grave [2]	0.00	Relatief	1.50	4.50	7.50
Pand in ge	Stadhouderslaan 6 5361BN Grave [3]	0.00	Relatief	1.50	4.50	7.50
Pand in ge	Stadhouderslaan 6 5361BN Grave [4]	0.00	Relatief	1.50	4.50	7.50
Pand in ge	Stadhouderslaan 6 5361BN Grave [5]	0.00	Relatief	1.50	4.50	7.50
Pand in ge	Stadhouderslaan 6 5361BN Grave [6]	0.00	Relatief	1.50	4.50	7.50
Pand in ge	Stadhouderslaan 8 5361BN Grave [1]	0.00	Relatief	1.50	4.50	7.50
Pand in ge	Stadhouderslaan 8 5361BN Grave [2]	0.00	Relatief	1.50	4.50	7.50
Pand in ge	Stadhouderslaan 8 5361BN Grave [3]	0.00	Relatief	1.50	4.50	7.50
Pand in ge	Stadhouderslaan 8 5361BN Grave [4]	0.00	Relatief	1.50	4.50	7.50
Pand in ge	Stadhouderslaan 8 5361BN Grave [5]	0.00	Relatief	1.50	4.50	7.50
Pand in ge	Stadhouderslaan 8 5361BN Grave [6]	0.00	Relatief	1.50	4.50	7.50
Pand in ge	Stadhouderslaan 8 5361BN Grave [7]	0.00	Relatief	1.50	4.50	7.50
Pand in ge	Stadhouderslaan 8 5361BN Grave [8]	0.00	Relatief	1.50	4.50	7.50
Pand in ge	Stadhouderslaan 8 5361BN Grave [9]	0.00	Relatief	1.50	4.50	7.50
Pand in ge	Stadhouderslaan 10 5361BN Grave [1]	0.00	Relatief	1.50	4.50	7.50
Pand in ge	Stadhouderslaan 10 5361BN Grave [2]	0.00	Relatief	1.50	4.50	7.50
Pand in ge	Stadhouderslaan 10 5361BN Grave [3]	0.00	Relatief	1.50	4.50	7.50
Pand in ge	Stadhouderslaan 10 5361BN Grave [4]	0.00	Relatief	1.50	4.50	7.50
Pand in ge	Stadhouderslaan 10 5361BN Grave [5]	0.00	Relatief	1.50	4.50	7.50
Pand in ge	Stadhouderslaan 10 5361BN Grave [6]	0.00	Relatief	1.50	4.50	7.50
Pand in ge	Stadhouderslaan 12 5361BN Grave [1]	0.00	Relatief	1.50	4.50	7.50
Pand in ge	Stadhouderslaan 12 5361BN Grave [2]	0.00	Relatief	1.50	4.50	7.50
Pand in ge	Stadhouderslaan 12 5361BN Grave [3]	0.00	Relatief	1.50	4.50	7.50
Pand in ge	Stadhouderslaan 12 5361BN Grave [4]	0.00	Relatief	1.50	4.50	7.50
Pand in ge	Stadhouderslaan 12 5361BN Grave [5]	0.00	Relatief	1.50	4.50	7.50
Pand in ge	Stadhouderslaan 14 5361BN Grave [1]	0.00	Relatief	1.50	4.50	7.50
Pand in ge	Stadhouderslaan 14 5361BN Grave [2]	0.00	Relatief	1.50	4.50	7.50
Pand in ge	Stadhouderslaan 14 5361BN Grave [3]	0.00	Relatief	1.50	4.50	7.50
Pand in ge	Stadhouderslaan 16 5361BN Grave [1]	0.00	Relatief	1.50	4.50	7.50
Pand in ge	Stadhouderslaan 16 5361BN Grave [2]	0.00	Relatief	1.50	4.50	7.50
Pand in ge	Stadhouderslaan 16 5361BN Grave [3]	0.00	Relatief	1.50	4.50	7.50
Pand in ge	Stadhouderslaan 18 5361BP Grave [1]	0.00	Relatief	1.50	4.50	7.50
Pand in ge	Stadhouderslaan 18 5361BP Grave [2]	0.00	Relatief	1.50	4.50	7.50
Pand in ge	Stadhouderslaan 18 5361BP Grave [3]	0.00	Relatief	1.50	4.50	7.50
Pand in ge	Stadhouderslaan 18 5361BP Grave [5]	0.00	Relatief	1.50	4.50	7.50
Pand in ge	Stadhouderslaan 20 5361BP Grave [1]	0.00	Relatief	1.50	4.50	7.50
Pand in ge	Stadhouderslaan 20 5361BP Grave [2]	0.00	Relatief	1.50	4.50	7.50
Pand in ge	Stadhouderslaan 20 5361BP Grave [4]	0.00	Relatief	1.50	4.50	7.50
Pand in ge	Stadhouderslaan 22 5361BP Grave [1]	0.00	Relatief	1.50	4.50	7.50
Pand in ge	Stadhouderslaan 22 5361BP Grave [3]	0.00	Relatief	1.50	4.50	7.50
Pand in ge	Stadhouderslaan 22 5361BP Grave [4]	0.00	Relatief	1.50	4.50	7.50
Pand in ge	Stadhouderslaan 22 5361BP Grave [5]	0.00	Relatief	1.50	4.50	7.50

Invoergegevens geluidmodel huidige situatie 2017
Verkeersgegevens 2017

D03071.000138
Herinrichting N324

Model: huidige situatie
versie van N324 - N324
Groep: (hoofdgroep)
Lijst van Rekenpunten, voor rekenmethode Wegverkeerslawaaï - RMW-2012

Naam	Omschr.	Maaiveld	Hdef.	Hoogte A	Hoogte B	Hoogte C
Pand in ge	Smient 36 5361SR Grave [1]	0.00	Relatief	1.50	4.50	7.50
Pand in ge	Smient 36 5361SR Grave [2]	0.00	Relatief	1.50	4.50	7.50
Pand in ge	Smient 36 5361SR Grave [3]	0.00	Relatief	1.50	4.50	7.50
Pand in ge	Smient 36 5361SR Grave [4]	0.00	Relatief	1.50	4.50	7.50
Pand in ge	Smient 38 5361SR Grave [1]	0.00	Relatief	1.50	4.50	7.50
Pand in ge	Smient 38 5361SR Grave [2]	0.00	Relatief	1.50	4.50	7.50
Pand in ge	Smient 38 5361SR Grave [3]	0.00	Relatief	1.50	4.50	7.50
Pand in ge	Smient 38 5361SR Grave [4]	0.00	Relatief	1.50	4.50	7.50
Pand in ge	Smient 40 5361SR Grave [1]	0.00	Relatief	1.50	4.50	7.50
Pand in ge	Smient 40 5361SR Grave [2]	0.00	Relatief	1.50	4.50	7.50
Pand in ge	Smient 40 5361SR Grave [3]	0.00	Relatief	1.50	4.50	7.50
Pand in ge	Smient 40 5361SR Grave [4]	0.00	Relatief	1.50	4.50	7.50
Pand in ge	Smient 40 5361SR Grave [5]	0.00	Relatief	1.50	4.50	7.50
Pand in ge	Smient 40 5361SR Grave [6]	0.00	Relatief	1.50	4.50	7.50
Pand in ge	Smient 42 5361SR Grave [1]	0.00	Relatief	1.50	4.50	7.50
Pand in ge	Smient 42 5361SR Grave [2]	0.00	Relatief	1.50	--	--
Pand in ge	Smient 42 5361SR Grave [3]	0.00	Relatief	1.50	--	--
Pand in ge	Smient 42 5361SR Grave [4]	0.00	Relatief	1.50	--	--
Pand in ge	Smient 42 5361SR Grave [5]	0.00	Relatief	1.50	--	--
Pand in ge	Smient 42 5361SR Grave [6]	0.00	Relatief	1.50	4.50	7.50
Pand in ge	Smient 42 5361SR Grave [7]	0.00	Relatief	1.50	4.50	7.50
Pand in ge	Smient 44 5361SR Grave [1]	0.00	Relatief	1.50	--	--
Pand in ge	Smient 44 5361SR Grave [2]	0.00	Relatief	1.50	--	--
Pand in ge	Smient 44 5361SR Grave [3]	0.00	Relatief	1.50	4.50	7.50
Pand in ge	Smient 44 5361SR Grave [4]	0.00	Relatief	1.50	4.50	7.50
Pand in ge	Smient 44 5361SR Grave [5]	0.00	Relatief	1.50	4.50	7.50
Pand in ge	Smient 44 5361SR Grave [6]	0.00	Relatief	1.50	--	--
Pand in ge	Smient 46 5361SR Grave [1]	0.00	Relatief	1.50	4.50	7.50
Pand in ge	Smient 46 5361SR Grave [2]	0.00	Relatief	1.50	--	--
Pand in ge	Smient 46 5361SR Grave [3]	0.00	Relatief	1.50	--	--
Pand in ge	Smient 46 5361SR Grave [4]	0.00	Relatief	1.50	--	--
Pand in ge	Smient 46 5361SR Grave [5]	0.00	Relatief	1.50	4.50	7.50
Pand in ge	Smient 46 5361SR Grave [6]	0.00	Relatief	1.50	4.50	7.50
Pand in ge	Smient 48 5361SR Grave [1]	0.00	Relatief	1.50	--	--
Pand in ge	Smient 48 5361SR Grave [2]	0.00	Relatief	1.50	4.50	7.50
Pand in ge	Smient 48 5361SR Grave [3]	0.00	Relatief	1.50	4.50	7.50
Pand in ge	Smient 48 5361SR Grave [4]	0.00	Relatief	1.50	4.50	7.50
Pand in ge	Smient 48 5361SR Grave [5]	0.00	Relatief	1.50	--	--
Pand in ge	Smient 50 5361SR Grave [1]	0.00	Relatief	1.50	--	--
Pand in ge	Smient 50 5361SR Grave [2]	0.00	Relatief	1.50	4.50	7.50
Pand in ge	Smient 50 5361SR Grave [3]	0.00	Relatief	1.50	4.50	7.50
Pand in ge	Smient 50 5361SR Grave [4]	0.00	Relatief	1.50	4.50	7.50
Pand in ge	Smient 50 5361SR Grave [5]	0.00	Relatief	1.50	--	--
Pand in ge	Smient 52 5361SR Grave [1]	0.00	Relatief	1.50	--	--
Pand in ge	Smient 52 5361SR Grave [2]	0.00	Relatief	1.50	4.50	7.50
Pand in ge	Smient 52 5361SR Grave [3]	0.00	Relatief	1.50	4.50	7.50
Pand in ge	Smient 52 5361SR Grave [4]	0.00	Relatief	1.50	4.50	7.50
Pand in ge	Smient 52 5361SR Grave [5]	0.00	Relatief	1.50	4.50	7.50
Pand in ge	Smient 52 5361SR Grave [6]	0.00	Relatief	1.50	--	--
Pand in ge	Smient 54 5361SR Grave [1]	0.00	Relatief	1.50	4.50	7.50
Pand in ge	Smient 54 5361SR Grave [2]	0.00	Relatief	1.50	4.50	7.50
Pand in ge	Smient 54 5361SR Grave [3]	0.00	Relatief	1.50	4.50	7.50
Pand in ge	Smient 54 5361SR Grave [6]	0.00	Relatief	1.50	4.50	7.50
Pand in ge	Smient 56 5361SR Grave [2]	0.00	Relatief	1.50	4.50	7.50
Pand in ge	Smient 56 5361SR Grave [3]	0.00	Relatief	1.50	4.50	7.50
Pand in ge	Smient 56 5361SR Grave [4]	0.00	Relatief	1.50	4.50	7.50
Pand in ge	Smient 58 5361SR Grave [1]	0.00	Relatief	1.50	4.50	7.50
Pand in ge	Smient 58 5361SR Grave [2]	0.00	Relatief	1.50	4.50	7.50
Pand in ge	Smient 58 5361SR Grave [4]	0.00	Relatief	1.50	4.50	7.50
Pand in ge	Smient 60 5361SR Grave [2]	0.00	Relatief	1.50	4.50	7.50
Pand in ge	Smient 60 5361SR Grave [3]	0.00	Relatief	1.50	4.50	7.50
Pand in ge	Smient 60 5361SR Grave [4]	0.00	Relatief	1.50	4.50	7.50
Pand in ge	Smient 60 5361SR Grave [5]	0.00	Relatief	1.50	4.50	7.50

Invoergegevens geluidmodel huidige situatie 2017

Verkeersgegevens 2017

D03071.000138
Herinrichting N324

Model: huidige situatie
versie van N324 - N324
Groep: (hoofdgroep)
Lijst van Rekenpunten, voor rekenmethode Wegverkeerslawaaï - RMW-2012

Naam	Hoogte D	Hoogte E	Hoogte F	Gevel
Pand in ge	--	--	--	Ja
Pand in ge	--	--	--	Ja
Pand in ge	--	--	--	Ja
Pand in ge	--	--	--	Ja
Pand in ge	--	--	--	Ja
Pand in ge	--	--	--	Ja
Pand in ge	--	--	--	Ja
Pand in ge	--	--	--	Ja
Pand in ge	--	--	--	Ja
Pand in ge	--	--	--	Ja
Pand in ge	--	--	--	Ja
Pand in ge	--	--	--	Ja
Pand in ge	--	--	--	Ja
Pand in ge	--	--	--	Ja
Pand in ge	--	--	--	Ja
Pand in ge	--	--	--	Ja
Pand in ge	--	--	--	Ja
Pand in ge	--	--	--	Ja
Pand in ge	--	--	--	Ja
Pand in ge	--	--	--	Ja
Pand in ge	--	--	--	Ja
Pand in ge	--	--	--	Ja
Pand in ge	--	--	--	Ja
Pand in ge	--	--	--	Ja
Pand in ge	--	--	--	Ja
Pand in ge	--	--	--	Ja
Pand in ge	--	--	--	Ja
Pand in ge	--	--	--	Ja
Pand in ge	--	--	--	Ja
Pand in ge	--	--	--	Ja
Pand in ge	--	--	--	Ja
Pand in ge	--	--	--	Ja
Pand in ge	--	--	--	Ja
Pand in ge	--	--	--	Ja
Pand in ge	--	--	--	Ja
Pand in ge	--	--	--	Ja
Pand in ge	--	--	--	Ja
Pand in ge	--	--	--	Ja
Pand in ge	--	--	--	Ja
Pand in ge	--	--	--	Ja
Pand in ge	--	--	--	Ja
Pand in ge	--	--	--	Ja
Pand in ge	--	--	--	Ja
Pand in ge	--	--	--	Ja
Pand in ge	--	--	--	Ja
Pand in ge	--	--	--	Ja
Pand in ge	--	--	--	Ja
Pand in ge	--	--	--	Ja
Pand in ge	--	--	--	Ja
Pand in ge	--	--	--	Ja
Pand in ge	--	--	--	Ja
Pand in ge	--	--	--	Ja
Pand in ge	--	--	--	Ja
Pand in ge	--	--	--	Ja
Pand in ge	--	--	--	Ja

Invoergegevens geluidmodel huidige situatie 2017
Verkeersgegevens 2017

D03071.000138
Herinrichting N324

Model: huidige situatie
versie van N324 - N324
Groep: (hoofdgroep)
Lijst van Rekenpunten, voor rekenmethode Wegverkeerslawaaï - RMW-2012

Naam	Omschr.	Maaiveld	Hdef.	Hoogte A	Hoogte B	Hoogte C
Pand in ge	Bosschebaan 5 5363SW Velp [1]	0.00	Relatief	1.50	--	--
Pand in ge	Bosschebaan 5 5363SW Velp [2]	0.00	Relatief	1.50	4.50	--
Pand in ge	Bosschebaan 5 5363SW Velp [3]	0.00	Relatief	1.50	4.50	--
Pand in ge	Bosschebaan 5 5363SW Velp [4]	0.00	Relatief	1.50	4.50	--
Pand in ge	Bosschebaan 5 5363SW Velp [5]	0.00	Relatief	1.50	4.50	--
Pand in ge	Bosschebaan 5 5363SW Velp [6]	0.00	Relatief	1.50	--	--
Pand in ge	Bosschebaan 7 5363SW Velp [1]	0.00	Relatief	1.50	4.50	--
Pand in ge	Bosschebaan 7 5363SW Velp [2]	0.00	Relatief	1.50	4.50	--
Pand in ge	Bosschebaan 7 5363SW Velp [3]	0.00	Relatief	1.50	4.50	--
Pand in ge	Bosschebaan 7 5363SW Velp [4]	0.00	Relatief	1.50	4.50	--
Pand in ge	Bosschebaan 7 5363SW Velp [5]	0.00	Relatief	1.50	4.50	--
Pand in ge	Bosschebaan 7 5363SW Velp [6]	0.00	Relatief	1.50	4.50	--
Pand in ge	Steegschenhofscheweg 1 5363SR Velp [1]	0.00	Relatief	1.50	4.50	--
Pand in ge	Steegschenhofscheweg 1 5363SR Velp [2]	0.00	Relatief	1.50	4.50	--
Pand in ge	Steegschenhofscheweg 1 5363SR Velp [4]	0.00	Relatief	1.50	4.50	--
Pand in ge	Steegschenhofscheweg 1 5363SR Velp [6]	0.00	Relatief	1.50	4.50	--
Pand in ge	Steegschenhofscheweg 1 5363SR Velp [7]	0.00	Relatief	1.50	4.50	--
Pand in ge	Smient 26 5361SR Grave [1]	0.00	Relatief	1.50	4.50	7.50
Pand in ge	Smient 26 5361SR Grave [2]	0.00	Relatief	1.50	4.50	7.50
Pand in ge	Smient 26 5361SR Grave [3]	0.00	Relatief	1.50	4.50	7.50
Pand in ge	Smient 26 5361SR Grave [4]	0.00	Relatief	1.50	4.50	7.50
Pand in ge	Smient 28 5361SR Grave [1]	0.00	Relatief	1.50	4.50	7.50
Pand in ge	Smient 28 5361SR Grave [2]	0.00	Relatief	1.50	4.50	7.50
Pand in ge	Smient 28 5361SR Grave [3]	0.00	Relatief	1.50	4.50	7.50
Pand in ge	Smient 28 5361SR Grave [4]	0.00	Relatief	1.50	4.50	7.50
Pand in ge	Smient 30 5361SR Grave [1]	0.00	Relatief	1.50	4.50	7.50
Pand in ge	Smient 30 5361SR Grave [2]	0.00	Relatief	1.50	4.50	7.50
Pand in ge	Smient 30 5361SR Grave [3]	0.00	Relatief	1.50	4.50	7.50
Pand in ge	Smient 30 5361SR Grave [4]	0.00	Relatief	1.50	4.50	7.50
Pand in ge	Smient 32 5361SR Grave [1]	0.00	Relatief	1.50	4.50	7.50
Pand in ge	Smient 32 5361SR Grave [2]	0.00	Relatief	1.50	4.50	7.50
Pand in ge	Smient 32 5361SR Grave [3]	0.00	Relatief	1.50	4.50	7.50
Pand in ge	Smient 32 5361SR Grave [4]	0.00	Relatief	1.50	4.50	7.50
Pand in ge	Smient 34 5361SR Grave [1]	0.00	Relatief	1.50	4.50	7.50
Pand in ge	Smient 34 5361SR Grave [2]	0.00	Relatief	1.50	4.50	7.50
Pand in ge	Smient 34 5361SR Grave [3]	0.00	Relatief	1.50	4.50	7.50
Pand in ge	Smient 34 5361SR Grave [4]	0.00	Relatief	1.50	4.50	7.50
Pand in ge	Smient 34 5361SR Grave [5]	0.00	Relatief	1.50	4.50	7.50
Pand in ge	Smient 34 5361SR Grave [6]	0.00	Relatief	1.50	4.50	7.50
Pand in ge	Julianastraat 2 5361CK Grave [1]	0.00	Relatief	1.50	4.50	7.50
Pand in ge	Julianastraat 2 5361CK Grave [2]	0.00	Relatief	1.50	4.50	7.50
Pand in ge	Julianastraat 2 5361CK Grave [3]	0.00	Relatief	1.50	4.50	7.50
Pand in ge	Julianastraat 2 5361CK Grave [4]	0.00	Relatief	1.50	4.50	7.50
Pand in ge	Julianastraat 2 5361CK Grave [5]	0.00	Relatief	1.50	4.50	7.50
Pand in ge	Julianastraat 2 5361CK Grave [6]	0.00	Relatief	1.50	4.50	7.50
Pand in ge	Julianastraat 2 5361CK Grave [7]	0.00	Relatief	1.50	4.50	7.50
Pand in ge	Julianastraat 4 5361CK Grave [2]	0.00	Relatief	1.50	4.50	7.50
Pand in ge	Julianastraat 4 5361CK Grave [4]	0.00	Relatief	1.50	4.50	7.50
Pand in ge	Julianastraat 6 5361CK Grave [1]	0.00	Relatief	1.50	4.50	7.50
Pand in ge	Julianastraat 6 5361CK Grave [2]	0.00	Relatief	1.50	4.50	7.50
Pand in ge	Julianastraat 8 5361CK Grave [3]	0.00	Relatief	1.50	4.50	7.50
Pand in ge	Julianastraat 8 5361CK Grave [4]	0.00	Relatief	1.50	4.50	7.50
Pand in ge	Julianastraat 8 5361CK Grave [5]	0.00	Relatief	1.50	4.50	7.50
Pand in ge	Julianastraat 10 5361CK Grave [1]	0.00	Relatief	1.50	4.50	7.50
Pand in ge	Julianastraat 10 5361CK Grave [2]	0.00	Relatief	1.50	4.50	7.50
Pand in ge	Julianastraat 10 5361CK Grave [3]	0.00	Relatief	1.50	4.50	7.50
Pand in ge	Julianastraat 12 5361CK Grave [1]	0.00	Relatief	1.50	4.50	7.50
Pand in ge	Julianastraat 12 5361CK Grave [2]	0.00	Relatief	1.50	4.50	7.50
Pand in ge	Julianastraat 14 5361CK Grave [1]	0.00	Relatief	1.50	4.50	7.50
Pand in ge	Julianastraat 14 5361CK Grave [2]	0.00	Relatief	1.50	4.50	7.50
Pand in ge	Julianastraat 16 5361CK Grave [1]	0.00	Relatief	1.50	4.50	7.50
Pand in ge	Julianastraat 16 5361CK Grave [2]	0.00	Relatief	1.50	4.50	7.50
Pand in ge	Julianastraat 16 5361CK Grave [3]	0.00	Relatief	1.50	4.50	7.50

Invoergegevens geluidmodel huidige situatie 2017
Verkeersgegevens 2017

D03071.000138
Herinrichting N324

Model: huidige situatie
versie van N324 - N324
Groep: (hoofdgroep)
Lijst van Rekenpunten, voor rekenmethode Wegverkeerslawaaï - RMW-2012

Naam	Omschr.	Maaiveld	Hdef.	Hoogte A	Hoogte B	Hoogte C
Pand in ge	Stadhouderslaan 24 5361BP Grave [1]	0.00	Relatief	1.50	4.50	7.50
Pand in ge	Stadhouderslaan 24 5361BP Grave [2]	0.00	Relatief	1.50	4.50	7.50
Pand in ge	Stadhouderslaan 24 5361BP Grave [3]	0.00	Relatief	1.50	4.50	7.50
Pand in ge	Stadhouderslaan 26 5361BP Grave [2]	0.00	Relatief	1.50	4.50	7.50
Pand in ge	Stadhouderslaan 26 5361BP Grave [3]	0.00	Relatief	1.50	4.50	7.50
Pand in ge	Stadhouderslaan 28 5361BP Grave [1]	0.00	Relatief	1.50	4.50	7.50
Pand in ge	Stadhouderslaan 28 5361BP Grave [3]	0.00	Relatief	1.50	4.50	7.50
Pand in ge	Stadhouderslaan 30 5361BP Grave [1]	0.00	Relatief	1.50	4.50	7.50
Pand in ge	Stadhouderslaan 30 5361BP Grave [2]	0.00	Relatief	1.50	4.50	7.50
Pand in ge	Stadhouderslaan 30 5361BP Grave [3]	0.00	Relatief	1.50	4.50	7.50
Pand in ge	Stadhouderslaan 32 5361BP Grave [1]	0.00	Relatief	1.50	4.50	7.50
Pand in ge	Stadhouderslaan 32 5361BP Grave [2]	0.00	Relatief	1.50	4.50	7.50
Pand in ge	Stadhouderslaan 32 5361BP Grave [3]	0.00	Relatief	1.50	4.50	7.50
Pand in ge	Stadhouderslaan 34 5361BP Grave [1]	0.00	Relatief	1.50	4.50	7.50
Pand in ge	Stadhouderslaan 34 5361BP Grave [2]	0.00	Relatief	1.50	4.50	7.50
Pand in ge	Stadhouderslaan 36 5361BP Grave [1]	0.00	Relatief	1.50	4.50	7.50
Pand in ge	Stadhouderslaan 36 5361BP Grave [2]	0.00	Relatief	1.50	4.50	7.50
Pand in ge	Stadhouderslaan 36 5361BP Grave [3]	0.00	Relatief	1.50	4.50	7.50
Pand in ge	Schimmelpenninckstraat 27 5361CC Grave [1]	0.00	Relatief	1.50	4.50	7.50
Pand in ge	Schimmelpenninckstraat 27 5361CC Grave [2]	0.00	Relatief	1.50	4.50	7.50
Pand in ge	Schimmelpenninckstraat 27 5361CC Grave [3]	0.00	Relatief	1.50	4.50	7.50
Pand in ge	Schimmelpenninckstraat 27 5361CC Grave [4]	0.00	Relatief	1.50	4.50	7.50
Pand in ge	Schimmelpenninckstraat 27 5361CC Grave [5]	0.00	Relatief	1.50	4.50	7.50
Pand in ge	Arnoud van Gelderweg 1 5361CT Grave [1]	0.00	Relatief	1.50	4.50	7.50
Pand in ge	Arnoud van Gelderweg 1 5361CT Grave [2]	0.00	Relatief	1.50	--	--
Pand in ge	Arnoud van Gelderweg 1 5361CT Grave [3]	0.00	Relatief	1.50	4.50	7.50
Pand in ge	Arnoud van Gelderweg 1 5361CT Grave [4]	0.00	Relatief	1.50	--	--
Pand in ge	Arnoud van Gelderweg 1 5361CT Grave [5]	0.00	Relatief	1.50	--	--
Pand in ge	Arnoud van Gelderweg 1 5361CT Grave [6]	0.00	Relatief	1.50	--	--
Pand in ge	Arnoud van Gelderweg 1 5361CT Grave [7]	0.00	Relatief	1.50	--	--
Pand in ge	Arnoud van Gelderweg 1 5361CT Grave [8]	0.00	Relatief	1.50	--	--
Pand in ge	Arnoud van Gelderweg 1 5361CT Grave [9]	0.00	Relatief	1.50	4.50	7.50
Pand in ge	Arnoud van Gelderweg 9 5361CT Grave [1]	0.00	Relatief	1.50	4.50	7.50
Pand in ge	Arnoud van Gelderweg 9 5361CT Grave [2]	0.00	Relatief	1.50	4.50	7.50
Pand in ge	Arnoud van Gelderweg 9 5361CT Grave [3]	0.00	Relatief	1.50	4.50	7.50
Pand in ge	Arnoud van Gelderweg 9 5361CT Grave [4]	0.00	Relatief	1.50	--	--
Pand in ge	Arnoud van Gelderweg 9 5361CT Grave [5]	0.00	Relatief	1.50	--	--
Pand in ge	Arnoud van Gelderweg 9 5361CT Grave [6]	0.00	Relatief	1.50	--	--
Pand in ge	Arnoud van Gelderweg 9 5361CT Grave [7]	0.00	Relatief	1.50	--	--
Pand in ge	Arnoud van Gelderweg 9 5361CT Grave [8]	0.00	Relatief	1.50	--	--
Pand in ge	Arnoud van Gelderweg 9 5361CT Grave [9]	0.00	Relatief	1.50	4.50	7.50
Pand in ge	Arnoud van Gelderweg 9 5361CT Grave [10]	0.00	Relatief	1.50	4.50	7.50
Pand in ge	Arnoud van Gelderweg 9 5361CT Grave [11]	0.00	Relatief	1.50	4.50	7.50
Pand in ge	Arnoud van Gelderweg 9 5361CT Grave [12]	0.00	Relatief	1.50	4.50	7.50
Pand in ge	Arnoud van Gelderweg 23 5361CT Grave [1]	0.00	Relatief	1.50	4.50	7.50
Pand in ge	Arnoud van Gelderweg 23 5361CT Grave [2]	0.00	Relatief	1.50	4.50	7.50
Pand in ge	Arnoud van Gelderweg 23 5361CT Grave [3]	0.00	Relatief	1.50	4.50	7.50
Pand in ge	Arnoud van Gelderweg 23 5361CT Grave [4]	0.00	Relatief	1.50	4.50	7.50
Pand in ge	Arnoud van Gelderweg 23 5361CT Grave [5]	0.00	Relatief	1.50	4.50	7.50
Pand in ge	Arnoud van Gelderweg 23 5361CT Grave [6]	0.00	Relatief	1.50	4.50	7.50
Pand in ge	Arnoud van Gelderweg 25 5361CT Grave [1]	0.00	Relatief	1.50	4.50	7.50
Pand in ge	Arnoud van Gelderweg 25 5361CT Grave [2]	0.00	Relatief	1.50	4.50	7.50
Pand in ge	Arnoud van Gelderweg 25 5361CT Grave [3]	0.00	Relatief	1.50	4.50	7.50
Pand in ge	Arnoud van Gelderweg 27 5361CT Grave [1]	0.00	Relatief	1.50	4.50	7.50
Pand in ge	Arnoud van Gelderweg 27 5361CT Grave [2]	0.00	Relatief	1.50	4.50	7.50
Pand in ge	Arnoud van Gelderweg 27 5361CT Grave [3]	0.00	Relatief	1.50	4.50	7.50
Pand in ge	Arnoud van Gelderweg 29 5361CT Grave [1]	0.00	Relatief	1.50	4.50	7.50
Pand in ge	Arnoud van Gelderweg 29 5361CT Grave [2]	0.00	Relatief	1.50	4.50	7.50
Pand in ge	Arnoud van Gelderweg 29 5361CT Grave [3]	0.00	Relatief	1.50	4.50	7.50
Pand in ge	Arnoud van Gelderweg 31 5361CT Grave [1]	0.00	Relatief	1.50	4.50	7.50
Pand in ge	Arnoud van Gelderweg 31 5361CT Grave [2]	0.00	Relatief	1.50	4.50	7.50
Pand in ge	Arnoud van Gelderweg 31 5361CT Grave [3]	0.00	Relatief	1.50	4.50	7.50
Pand in ge	Arnoud van Gelderweg 33 5361CT Grave [1]	0.00	Relatief	1.50	4.50	7.50

Invoergegevens geluidmodel huidige situatie 2017 Verkeersgegevens 2017

D03071.000138
Herinrichting N324

Model: huidige situatie
versie van N324 - N324
Groep: (hoofdgroep)
Lijst van Rekenpunten, voor rekenmethode Wegverkeerslawaaai - RMW-2012

Naam	Hoogte D	Hoogte E	Hoogte F	Gevel
Pand in ge	--	--	--	Ja
Pand in ge	--	--	--	Ja
Pand in ge	--	--	--	Ja
Pand in ge	--	--	--	Ja
Pand in ge	--	--	--	Ja
Pand in ge	--	--	--	Ja
Pand in ge	--	--	--	Ja
Pand in ge	--	--	--	Ja
Pand in ge	--	--	--	Ja
Pand in ge	--	--	--	Ja
Pand in ge	--	--	--	Ja
Pand in ge	--	--	--	Ja
Pand in ge	--	--	--	Ja
Pand in ge	--	--	--	Ja
Pand in ge	--	--	--	Ja
Pand in ge	--	--	--	Ja
Pand in ge	--	--	--	Ja
Pand in ge	--	--	--	Ja
Pand in ge	--	--	--	Ja
Pand in ge	--	--	--	Ja
Pand in ge	--	--	--	Ja
Pand in ge	--	--	--	Ja
Pand in ge	--	--	--	Ja
Pand in ge	--	--	--	Ja
Pand in ge	--	--	--	Ja
Pand in ge	--	--	--	Ja
Pand in ge	--	--	--	Ja
Pand in ge	--	--	--	Ja
Pand in ge	--	--	--	Ja
Pand in ge	--	--	--	Ja
Pand in ge	--	--	--	Ja
Pand in ge	--	--	--	Ja
Pand in ge	--	--	--	Ja
Pand in ge	--	--	--	Ja
Pand in ge	--	--	--	Ja
Pand in ge	--	--	--	Ja
Pand in ge	--	--	--	Ja
Pand in ge	--	--	--	Ja
Pand in ge	--	--	--	Ja
Pand in ge	--	--	--	Ja
Pand in ge	--	--	--	Ja
Pand in ge	--	--	--	Ja
Pand in ge	--	--	--	Ja
Pand in ge	--	--	--	Ja
Pand in ge	--	--	--	Ja
Pand in ge	--	--	--	Ja
Pand in ge	--	--	--	Ja
Pand in ge	--	--	--	Ja
Pand in ge	--	--	--	Ja

Invoergegevens geluidmodel huidige situatie 2017
Verkeersgegevens 2017

D03071.000138
Herinrichting N324

Model: huidige situatie
versie van N324 - N324
Groep: (hoofdgroep)
Lijst van Rekenpunten, voor rekenmethode Wegverkeerslawaaï - RMW-2012

Naam	Omschr.	Maaiveld	Hdef.	Hoogte A	Hoogte B	Hoogte C
Pand in ge	Arnoud van Gelderweg 33 5361CT Grave [2]	0.00	Relatief	1.50	4.50	7.50
Pand in ge	Arnoud van Gelderweg 33 5361CT Grave [3]	0.00	Relatief	1.50	4.50	7.50
Pand in ge	Arnoud van Gelderweg 35 5361CT Grave [1]	0.00	Relatief	1.50	4.50	7.50
Pand in ge	Arnoud van Gelderweg 35 5361CT Grave [2]	0.00	Relatief	1.50	4.50	7.50
Pand in ge	Arnoud van Gelderweg 35 5361CT Grave [3]	0.00	Relatief	1.50	4.50	7.50
Pand in ge	Helmkruid 6 5361MH Grave [1]	0.00	Relatief	1.50	4.50	7.50
Pand in ge	Helmkruid 6 5361MH Grave [2]	0.00	Relatief	1.50	4.50	7.50
Pand in ge	Helmkruid 6 5361MH Grave [3]	0.00	Relatief	1.50	4.50	7.50
Pand in ge	Helmkruid 6 5361MH Grave [4]	0.00	Relatief	1.50	4.50	7.50
Pand 2 in ge	Muntlaan 2 5361ME Grave [1]	0.00	Relatief	1.50	--	--
Pand in ge	Muntlaan 2 5361ME Grave [2]	0.00	Relatief	1.50	4.50	--
Pand in ge	Muntlaan 2 5361ME Grave [5]	0.00	Relatief	1.50	4.50	--
Pand in ge	Muntlaan 2 5361ME Grave [6]	0.00	Relatief	1.50	--	--
Pand in ge	Muntlaan 4 5361ME Grave [1]	0.00	Relatief	1.50	4.50	--
Pand in ge	Muntlaan 4 5361ME Grave [2]	0.00	Relatief	1.50	--	--
Pand in ge	Muntlaan 4 5361ME Grave [3]	0.00	Relatief	1.50	--	--
Pand in ge	Muntlaan 4 5361ME Grave [4]	0.00	Relatief	1.50	4.50	--
Pand in ge	Knoopkruid 14 5361MK Grave [1]	0.00	Relatief	1.50	4.50	--
Pand in ge	Knoopkruid 14 5361MK Grave [2]	0.00	Relatief	1.50	--	--
Pand in ge	Knoopkruid 14 5361MK Grave [3]	0.00	Relatief	1.50	--	--
Pand in ge	Knoopkruid 14 5361MK Grave [4]	0.00	Relatief	1.50	--	--
Pand in ge	Knoopkruid 14 5361MK Grave [5]	0.00	Relatief	1.50	4.50	--
Pand in ge	Knoopkruid 16 5361MK Grave [1]	0.00	Relatief	1.50	4.50	--
Pand in ge	Knoopkruid 16 5361MK Grave [2]	0.00	Relatief	1.50	--	--
Pand in ge	Knoopkruid 16 5361MK Grave [3]	0.00	Relatief	1.50	--	--
Pand in ge	Knoopkruid 16 5361MK Grave [4]	0.00	Relatief	1.50	4.50	--
Pand in ge	Trompetterstraat 9 5361EP Grave [1]	0.00	Relatief	1.50	4.50	7.50
Pand in ge	Trompetterstraat 9 5361EP Grave [2]	0.00	Relatief	1.50	4.50	7.50
Pand in ge	Trompetterstraat 9 5361EP Grave [3]	0.00	Relatief	1.50	4.50	7.50
Pand in ge	Trompetterstraat 11 5361EP Grave [1]	0.00	Relatief	1.50	4.50	7.50
Pand in ge	Trompetterstraat 11 5361EP Grave [2]	0.00	Relatief	1.50	4.50	7.50
Pand in ge	Scheerling 2 5361MJ Grave [1]	0.00	Relatief	1.50	4.50	7.50
Pand in ge	Scheerling 2 5361MJ Grave [2]	0.00	Relatief	1.50	4.50	7.50
Pand in ge	Scheerling 2 5361MJ Grave [3]	0.00	Relatief	1.50	4.50	7.50
Pand in ge	Scheerling 2 5361MJ Grave [4]	0.00	Relatief	1.50	4.50	7.50
Pand in ge	Scheerling 2 5361MJ Grave [5]	0.00	Relatief	1.50	4.50	7.50
Pand in ge	Scheerling 2 5361MJ Grave [6]	0.00	Relatief	1.50	4.50	7.50
Pand in ge	Scheerling 2 5361MJ Grave [7]	0.00	Relatief	1.50	4.50	7.50
Pand in ge	Scheerling 2 5361MJ Grave [8]	0.00	Relatief	1.50	4.50	7.50
Pand in ge	Scheerling 2 5361MJ Grave [9]	0.00	Relatief	1.50	4.50	7.50
Pand in ge	Scheerling 2 5361MJ Grave [10]	0.00	Relatief	1.50	4.50	7.50
Pand in ge	Scheerling 2 5361MJ Grave [11]	0.00	Relatief	1.50	4.50	7.50
Pand in ge	Scheerling 2 5361MJ Grave [12]	0.00	Relatief	1.50	4.50	7.50
Pand in ge	Trompetterstraat 38 5361ER Grave [1]	0.00	Relatief	1.50	4.50	7.50
Pand in ge	Trompetterstraat 38 5361ER Grave [2]	0.00	Relatief	1.50	4.50	7.50
Pand in ge	Trompetterstraat 38 5361ER Grave [3]	0.00	Relatief	1.50	4.50	7.50
Pand in ge	Trompetterstraat 38 5361ER Grave [4]	0.00	Relatief	1.50	4.50	7.50
Pand in ge	Trompetterstraat 40 5361ER Grave [1]	0.00	Relatief	1.50	4.50	7.50
Pand in ge	Trompetterstraat 40 5361ER Grave [2]	0.00	Relatief	1.50	4.50	7.50
Pand in ge	Trompetterstraat 40 5361ER Grave [3]	0.00	Relatief	1.50	4.50	7.50
Pand in ge	Scheerling 21 5361MJ Grave [1]	0.00	Relatief	1.50	4.50	--
Pand in ge	Scheerling 21 5361MJ Grave [2]	0.00	Relatief	1.50	--	--
Pand in ge	Scheerling 21 5361MJ Grave [3]	0.00	Relatief	1.50	--	--
Pand in ge	Scheerling 21 5361MJ Grave [4]	0.00	Relatief	1.50	--	--
Pand in ge	Scheerling 21 5361MJ Grave [5]	0.00	Relatief	1.50	4.50	--
Pand in ge	Scheerling 23 5361MJ Grave [1]	0.00	Relatief	1.50	--	--
Pand in ge	Scheerling 23 5361MJ Grave [2]	0.00	Relatief	1.50	4.50	--
Pand in ge	Scheerling 23 5361MJ Grave [3]	0.00	Relatief	1.50	4.50	--
Pand in ge	Scheerling 23 5361MJ Grave [4]	0.00	Relatief	1.50	--	--
Pand in ge	Scheerling 30 5361MJ Grave [1]	0.00	Relatief	1.50	4.50	7.50
Pand in ge	Scheerling 30 5361MJ Grave [2]	0.00	Relatief	1.50	4.50	7.50
Pand in ge	Scheerling 30 5361MJ Grave [3]	0.00	Relatief	1.50	4.50	7.50
Pand in ge	Scheerling 30 5361MJ Grave [4]	0.00	Relatief	1.50	4.50	7.50

Invoergegevens geluidmodel huidige situatie 2017
Verkeersgegevens 2017

D03071.000138
Herinrichting N324

Model: huidige situatie
versie van N324 - N324
Groep: (hoofdgroep)
Lijst van Rekenpunten, voor rekenmethode Wegverkeerslawaaï - RMW-2012

Naam	Omschr.	Maaiveld	Hdef.	Hoogte A	Hoogte B	Hoogte C
Pand in ge	Scheerling 30 5361MJ Grave [5]	0.00	Relatief	1.50	4.50	7.50
Pand in ge	Scheerling 30 5361MJ Grave [6]	0.00	Relatief	1.50	4.50	7.50
Pand in ge	Scheerling 30 5361MJ Grave [7]	0.00	Relatief	1.50	4.50	7.50
Pand in ge	Scheerling 30 5361MJ Grave [8]	0.00	Relatief	1.50	4.50	7.50
Pand in ge	Scheerling 30 5361MJ Grave [9]	0.00	Relatief	1.50	4.50	7.50
Pand in ge	Scheerling 30 5361MJ Grave [10]	0.00	Relatief	1.50	4.50	7.50
Pand in ge	Scheerling 30 5361MJ Grave [11]	0.00	Relatief	1.50	4.50	7.50
Pand in ge	Scheerling 30 5361MJ Grave [12]	0.00	Relatief	1.50	4.50	7.50
Pand in ge	Scheerling 58 5361MJ Grave [1]	0.00	Relatief	1.50	4.50	7.50
Pand in ge	Scheerling 58 5361MJ Grave [2]	0.00	Relatief	1.50	4.50	7.50
Pand in ge	Scheerling 58 5361MJ Grave [3]	0.00	Relatief	1.50	4.50	7.50
Pand in ge	Scheerling 58 5361MJ Grave [4]	0.00	Relatief	1.50	4.50	7.50
Pand in ge	Scheerling 58 5361MJ Grave [5]	0.00	Relatief	1.50	4.50	7.50
Pand in ge	Scheerling 58 5361MJ Grave [6]	0.00	Relatief	1.50	4.50	7.50
Pand in ge	Scheerling 58 5361MJ Grave [7]	0.00	Relatief	1.50	4.50	7.50
Pand in ge	Scheerling 58 5361MJ Grave [8]	0.00	Relatief	1.50	4.50	7.50
Pand in ge	Scheerling 58 5361MJ Grave [9]	0.00	Relatief	1.50	4.50	7.50
Pand in ge	Scheerling 58 5361MJ Grave [10]	0.00	Relatief	1.50	4.50	7.50
Pand in ge	Scheerling 58 5361MJ Grave [11]	0.00	Relatief	1.50	4.50	7.50
Pand in ge	Scheerling 58 5361MJ Grave [12]	0.00	Relatief	1.50	4.50	7.50
Pand in ge	Scheerling 58 5361MJ Grave [13]	0.00	Relatief	1.50	4.50	7.50
Pand in ge	Scheerling 58 5361MJ Grave [14]	0.00	Relatief	1.50	4.50	7.50
Pand in ge	Scheerling 58 5361MJ Grave [15]	0.00	Relatief	1.50	4.50	7.50
Pand in ge	Arnoud van Gelderweg 37 5361CT Grave [1]	0.00	Relatief	1.50	4.50	7.50
Pand in ge	Arnoud van Gelderweg 37 5361CT Grave [2]	0.00	Relatief	1.50	4.50	7.50
Pand in ge	Arnoud van Gelderweg 37 5361CT Grave [3]	0.00	Relatief	1.50	4.50	7.50
Pand in ge	Arnoud van Gelderweg 39 5361CT Grave [1]	0.00	Relatief	1.50	4.50	7.50
Pand in ge	Arnoud van Gelderweg 39 5361CT Grave [2]	0.00	Relatief	1.50	4.50	7.50
Pand in ge	Arnoud van Gelderweg 39 5361CT Grave [3]	0.00	Relatief	1.50	4.50	7.50
Pand in ge	Arnoud van Gelderweg 41 5361CT Grave [1]	0.00	Relatief	1.50	4.50	7.50
Pand in ge	Arnoud van Gelderweg 41 5361CT Grave [2]	0.00	Relatief	1.50	4.50	7.50
Pand in ge	Arnoud van Gelderweg 41 5361CT Grave [3]	0.00	Relatief	1.50	4.50	7.50
Pand in ge	Arnoud van Gelderweg 41 5361CT Grave [4]	0.00	Relatief	1.50	4.50	7.50
Pand in ge	Arnoud van Gelderweg 43 5361CT Grave [1]	0.00	Relatief	1.50	4.50	7.50
Pand in ge	Arnoud van Gelderweg 43 5361CT Grave [2]	0.00	Relatief	1.50	4.50	7.50
Pand in ge	Arnoud van Gelderweg 43 5361CT Grave [3]	0.00	Relatief	1.50	4.50	7.50
Pand in ge	Arnoud van Gelderweg 45 5361CT Grave [1]	0.00	Relatief	1.50	4.50	7.50
Pand in ge	Arnoud van Gelderweg 45 5361CT Grave [2]	0.00	Relatief	1.50	4.50	7.50
Pand in ge	Arnoud van Gelderweg 45 5361CT Grave [3]	0.00	Relatief	1.50	4.50	7.50
Pand in ge	Arnoud van Gelderweg 47 5361CT Grave [1]	0.00	Relatief	1.50	4.50	7.50
Pand in ge	Arnoud van Gelderweg 47 5361CT Grave [2]	0.00	Relatief	1.50	4.50	7.50
Pand in ge	Arnoud van Gelderweg 47 5361CT Grave [3]	0.00	Relatief	1.50	4.50	7.50
Pand in ge	Arnoud van Gelderweg 49 5361CT Grave [1]	0.00	Relatief	1.50	4.50	7.50
Pand in ge	Arnoud van Gelderweg 49 5361CT Grave [2]	0.00	Relatief	1.50	4.50	7.50
Pand in ge	Arnoud van Gelderweg 49 5361CT Grave [3]	0.00	Relatief	1.50	4.50	7.50
Pand in ge	Arnoud van Gelderweg 51 5361CT Grave [1]	0.00	Relatief	1.50	4.50	7.50
Pand in ge	Arnoud van Gelderweg 51 5361CT Grave [2]	0.00	Relatief	1.50	4.50	7.50
Pand in ge	Arnoud van Gelderweg 51 5361CT Grave [3]	0.00	Relatief	1.50	4.50	7.50
Pand in ge	Arnoud van Gelderweg 53 5361CV Grave [1]	0.00	Relatief	1.50	4.50	7.50
Pand in ge	Arnoud van Gelderweg 53 5361CV Grave [2]	0.00	Relatief	1.50	4.50	7.50
Pand in ge	Arnoud van Gelderweg 53 5361CV Grave [3]	0.00	Relatief	1.50	4.50	7.50
Pand in ge	Arnoud van Gelderweg 55 5361CV Grave [1]	0.00	Relatief	1.50	4.50	7.50
Pand in ge	Arnoud van Gelderweg 55 5361CV Grave [2]	0.00	Relatief	1.50	4.50	7.50
Pand in ge	Arnoud van Gelderweg 55 5361CV Grave [3]	0.00	Relatief	1.50	4.50	7.50
Pand in ge	Arnoud van Gelderweg 57 5361CV Grave [1]	0.00	Relatief	1.50	4.50	7.50
Pand in ge	Arnoud van Gelderweg 57 5361CV Grave [2]	0.00	Relatief	1.50	4.50	7.50
Pand in ge	Arnoud van Gelderweg 57 5361CV Grave [3]	0.00	Relatief	1.50	4.50	7.50
Pand in ge	Arnoud van Gelderweg 57 5361CV Grave [4]	0.00	Relatief	1.50	4.50	7.50
Pand in ge	Arnoud van Gelderweg 59 5361CV Grave [1]	0.00	Relatief	1.50	4.50	7.50
Pand in ge	Arnoud van Gelderweg 59 5361CV Grave [2]	0.00	Relatief	1.50	4.50	7.50
Pand in ge	Arnoud van Gelderweg 59 5361CV Grave [3]	0.00	Relatief	1.50	4.50	7.50
Pand in ge	Arnoud van Gelderweg 59 5361CV Grave [4]	0.00	Relatief	1.50	4.50	7.50
Pand in ge	Arnoud van Gelderweg 59 5361CV Grave [5]	0.00	Relatief	1.50	4.50	7.50

Invoergegevens geluidmodel huidige situatie 2017
Verkeersgegevens 2017

D03071.000138
Herinrichting N324

Model: huidige situatie
versie van N324 - N324
Groep: (hoofdgroep)
Lijst van Rekenpunten, voor rekenmethode Wegverkeerslawaaï - RMW-2012

Naam	Omschr.	Maaiveld	Hdef.	Hoogte A	Hoogte B	Hoogte C
Pand in ge	Arnoud van Gelderweg 61 5361CV Grave [1]	0.00	Relatief	1.50	4.50	7.50
Pand in ge	Arnoud van Gelderweg 61 5361CV Grave [2]	0.00	Relatief	1.50	4.50	7.50
Pand in ge	Arnoud van Gelderweg 61 5361CV Grave [3]	0.00	Relatief	1.50	4.50	7.50
Pand in ge	Arnoud van Gelderweg 61 5361CV Grave [4]	0.00	Relatief	1.50	4.50	7.50
Pand in ge	Arnoud van Gelderweg 61 5361CV Grave [5]	0.00	Relatief	1.50	4.50	7.50
Pand in ge	Arnoud van Gelderweg 61 5361CV Grave [6]	0.00	Relatief	1.50	4.50	7.50
Pand in ge	Arnoud van Gelderweg 61 5361CV Grave [7]	0.00	Relatief	1.50	4.50	7.50
Pand in ge	Arnoud van Gelderweg 61 5361CV Grave [8]	0.00	Relatief	1.50	4.50	7.50
Pand in ge	Arnoud van Gelderweg 61 5361CV Grave [9]	0.00	Relatief	1.50	4.50	7.50
Pand in ge	Arnoud van Gelderweg 61 5361CV Grave [10]	0.00	Relatief	1.50	4.50	7.50
Pand in ge	Arnoud van Gelderweg 81 5361CV Grave [1]	0.00	Relatief	1.50	4.50	7.50
Pand in ge	Arnoud van Gelderweg 81 5361CV Grave [2]	0.00	Relatief	1.50	4.50	7.50
Pand in ge	Arnoud van Gelderweg 81 5361CV Grave [3]	0.00	Relatief	1.50	4.50	7.50
Pand in ge	Arnoud van Gelderweg 81 5361CV Grave [4]	0.00	Relatief	1.50	4.50	7.50
Pand in ge	Arnoud van Gelderweg 81 5361CV Grave [5]	0.00	Relatief	1.50	4.50	7.50
Pand in ge	Arnoud van Gelderweg 81 5361CV Grave [6]	0.00	Relatief	1.50	4.50	7.50
Pand in ge	Arnoud van Gelderweg 85 5361CV Grave [2]	0.00	Relatief	1.50	4.50	--
Pand in ge	Arnoud van Gelderweg 85 5361CV Grave [3]	0.00	Relatief	1.50	4.50	--
Pand in ge	Arnoud van Gelderweg 85 5361CV Grave [4]	0.00	Relatief	1.50	4.50	--
Pand in ge	Futenhorst 21 5361SE Grave [1]	0.00	Relatief	1.50	4.50	7.50
Pand in ge	Futenhorst 21 5361SE Grave [2]	0.00	Relatief	1.50	4.50	7.50
Pand in ge	Futenhorst 21 5361SE Grave [5]	0.00	Relatief	1.50	4.50	7.50
Pand in ge	Futenhorst 23 5361SE Grave [3]	0.00	Relatief	1.50	4.50	7.50
Pand in ge	Futenhorst 23 5361SE Grave [4]	0.00	Relatief	1.50	4.50	7.50
Pand in ge	Futenhorst 25 5361SE Grave [3]	0.00	Relatief	1.50	4.50	7.50
Pand in ge	Futenhorst 25 5361SE Grave [4]	0.00	Relatief	1.50	4.50	7.50
Pand in ge	Futenhorst 25 5361SE Grave [5]	0.00	Relatief	1.50	4.50	7.50
Pand in ge	Futenhorst 27 5361SE Grave [1]	0.00	Relatief	1.50	4.50	7.50
Pand in ge	Futenhorst 27 5361SE Grave [2]	0.00	Relatief	1.50	4.50	7.50
Pand in ge	Futenhorst 27 5361SE Grave [3]	0.00	Relatief	1.50	4.50	7.50
Pand in ge	Futenhorst 29 5361SE Grave [2]	0.00	Relatief	1.50	4.50	7.50
Pand in ge	Futenhorst 29 5361SE Grave [3]	0.00	Relatief	1.50	4.50	7.50
Pand in ge	Futenhorst 31 5361SE Grave [1]	0.00	Relatief	1.50	4.50	7.50
Pand in ge	Futenhorst 31 5361SE Grave [4]	0.00	Relatief	1.50	4.50	7.50
Pand in ge	Futenhorst 31 5361SE Grave [5]	0.00	Relatief	1.50	4.50	7.50
Pand in ge	Futenhorst 33 5361SE Grave [1]	0.00	Relatief	1.50	4.50	7.50
Pand in ge	Futenhorst 33 5361SE Grave [2]	0.00	Relatief	1.50	4.50	7.50
Pand in ge	Futenhorst 33 5361SE Grave [4]	0.00	Relatief	1.50	4.50	7.50
Pand in ge	Futenhorst 35 5361SE Grave [1]	0.00	Relatief	1.50	4.50	7.50
Pand in ge	Futenhorst 35 5361SE Grave [3]	0.00	Relatief	1.50	4.50	7.50
Pand in ge	Futenhorst 35 5361SE Grave [4]	0.00	Relatief	1.50	4.50	7.50
Pand in ge	Futenhorst 37 5361SE Grave [1]	0.00	Relatief	1.50	4.50	7.50
Pand in ge	Futenhorst 37 5361SE Grave [5]	0.00	Relatief	1.50	4.50	7.50
Pand in ge	Futenhorst 37 5361SE Grave [6]	0.00	Relatief	1.50	4.50	7.50
Pand in ge	Futenhorst 9 5361SE Grave [1]	0.00	Relatief	1.50	4.50	7.50
Pand in ge	Futenhorst 9 5361SE Grave [2]	0.00	Relatief	1.50	4.50	7.50
Pand in ge	Futenhorst 9 5361SE Grave [4]	0.00	Relatief	1.50	4.50	7.50
Pand in ge	Futenhorst 11 5361SE Grave [1]	0.00	Relatief	1.50	4.50	7.50
Pand in ge	Futenhorst 11 5361SE Grave [4]	0.00	Relatief	1.50	4.50	7.50
Pand in ge	Futenhorst 13 5361SE Grave [3]	0.00	Relatief	1.50	4.50	7.50
Pand in ge	Futenhorst 13 5361SE Grave [4]	0.00	Relatief	1.50	4.50	7.50
Pand in ge	Futenhorst 13 5361SE Grave [5]	0.00	Relatief	1.50	4.50	7.50
Pand in ge	Futenhorst 15 5361SE Grave [1]	0.00	Relatief	1.50	4.50	7.50
Pand in ge	Futenhorst 15 5361SE Grave [4]	0.00	Relatief	1.50	4.50	7.50
Pand in ge	Futenhorst 15 5361SE Grave [5]	0.00	Relatief	1.50	4.50	7.50
Pand in ge	Futenhorst 17 5361SE Grave [3]	0.00	Relatief	1.50	4.50	7.50
Pand in ge	Futenhorst 17 5361SE Grave [4]	0.00	Relatief	1.50	4.50	7.50
Pand in ge	Futenhorst 19 5361SE Grave [3]	0.00	Relatief	1.50	4.50	7.50
Pand in ge	Futenhorst 19 5361SE Grave [4]	0.00	Relatief	1.50	4.50	7.50
Pand in ge	Futenhorst 19 5361SE Grave [5]	0.00	Relatief	1.50	4.50	7.50
Pand in ge	G.W. Lovendaalsingel 20 5361BL Grave [1]	0.00	Relatief	1.50	4.50	7.50
Pand in ge	G.W. Lovendaalsingel 20 5361BL Grave [2]	0.00	Relatief	1.50	4.50	7.50
Pand in ge	G.W. Lovendaalsingel 20 5361BL Grave [3]	0.00	Relatief	1.50	4.50	7.50

Invoergegevens geluidmodel huidige situatie 2017
 Verkeersgegevens 2017

D03071.000138
 Herinrichting N324

Model: huidige situatie
 versie van N324 - N324
 Groep: (hoofdgroep)
 Lijst van Rekenpunten, voor rekenmethode Wegverkeerslawaaï - RMW-2012

Naam	Hoogte D	Hoogte E	Hoogte F	Gevel
Pand in ge	--	--	--	Ja
Pand in ge	--	--	--	Ja
Pand in ge	--	--	--	Ja
Pand in ge	--	--	--	Ja
Pand in ge	--	--	--	Ja
Pand in ge	--	--	--	Ja
Pand in ge	--	--	--	Ja
Pand in ge	--	--	--	Ja
Pand in ge	--	--	--	Ja
Pand in ge	--	--	--	Ja
Pand in ge	--	--	--	Ja
Pand in ge	--	--	--	Ja
Pand in ge	--	--	--	Ja
Pand in ge	--	--	--	Ja
Pand in ge	--	--	--	Ja
Pand in ge	--	--	--	Ja
Pand in ge	--	--	--	Ja
Pand in ge	--	--	--	Ja
Pand in ge	--	--	--	Ja
Pand in ge	--	--	--	Ja
Pand in ge	--	--	--	Ja
Pand in ge	--	--	--	Ja
Pand in ge	--	--	--	Ja
Pand in ge	--	--	--	Ja
Pand in ge	--	--	--	Ja
Pand in ge	--	--	--	Ja
Pand in ge	--	--	--	Ja
Pand in ge	--	--	--	Ja
Pand in ge	--	--	--	Ja
Pand in ge	--	--	--	Ja
Pand in ge	--	--	--	Ja
Pand in ge	--	--	--	Ja
Pand in ge	--	--	--	Ja
Pand in ge	--	--	--	Ja
Pand in ge	--	--	--	Ja
Pand in ge	--	--	--	Ja
Pand in ge	--	--	--	Ja
Pand in ge	--	--	--	Ja
Pand in ge	--	--	--	Ja
Pand in ge	--	--	--	Ja
Pand in ge	--	--	--	Ja
Pand in ge	--	--	--	Ja
Pand in ge	--	--	--	Ja
Pand in ge	--	--	--	Ja
Pand in ge	--	--	--	Ja
Pand in ge	--	--	--	Ja
Pand in ge	--	--	--	Ja
Pand in ge	--	--	--	Ja
Pand in ge	--	--	--	Ja
Pand in ge	--	--	--	Ja
Pand in ge	--	--	--	Ja
Pand in ge	--	--	--	Ja
Pand in ge	--	--	--	Ja
Pand in ge	--	--	--	Ja
Pand in ge	--	--	--	Ja
Pand in ge	--	--	--	Ja
Pand in ge	--	--	--	Ja
Pand in ge	--	--	--	Ja
Pand in ge	--	--	--	Ja
Pand in ge	--	--	--	Ja
Pand in ge	--	--	--	Ja
Pand in ge	--	--	--	Ja
Pand in ge	--	--	--	Ja

Invoergegevens geluidmodel huidige situatie 2017
 Verkeersgegevens 2017

D03071.000138
 Herinrichting N324

Model: huidige situatie
 versie van N324 - N324
 Groep: (hoofdgroep)
 Lijst van Rekenpunten, voor rekenmethode Wegverkeerslawaaï - RMW-2012

Naam	Hoogte D	Hoogte E	Hoogte F	Gevel
Pand in ge	--	--	--	Ja
Pand in ge	--	--	--	Ja
Pand in ge	--	--	--	Ja
Pand in ge	--	--	--	Ja
Pand in ge	--	--	--	Ja
Pand in ge	--	--	--	Ja
Pand in ge	--	--	--	Ja
Pand in ge	--	--	--	Ja
Pand in ge	--	--	--	Ja
Pand in ge	--	--	--	Ja
Pand in ge	--	--	--	Ja
Pand in ge	--	--	--	Ja
Pand in ge	--	--	--	Ja
Pand in ge	--	--	--	Ja
Pand in ge	--	--	--	Ja
Pand in ge	--	--	--	Ja
Pand in ge	--	--	--	Ja
Pand in ge	--	--	--	Ja
Pand in ge	--	--	--	Ja
Pand in ge	--	--	--	Ja
Pand in ge	--	--	--	Ja
Pand in ge	--	--	--	Ja
Pand in ge	--	--	--	Ja
Pand in ge	--	--	--	Ja
Pand in ge	--	--	--	Ja
Pand in ge	--	--	--	Ja
Pand in ge	--	--	--	Ja
Pand in ge	--	--	--	Ja
Pand in ge	--	--	--	Ja
Pand in ge	--	--	--	Ja
Pand in ge	--	--	--	Ja
Pand in ge	--	--	--	Ja
Pand in ge	--	--	--	Ja
Pand in ge	--	--	--	Ja
Pand in ge	--	--	--	Ja
Pand in ge	--	--	--	Ja
Pand in ge	--	--	--	Ja
Pand in ge	--	--	--	Ja
Pand in ge	--	--	--	Ja
Pand in ge	--	--	--	Ja
Pand in ge	--	--	--	Ja
Pand in ge	--	--	--	Ja
Pand in ge	--	--	--	Ja
Pand in ge	--	--	--	Ja
Pand in ge	--	--	--	Ja
Pand in ge	--	--	--	Ja
Pand in ge	--	--	--	Ja
Pand in ge	--	--	--	Ja
Pand in ge	--	--	--	Ja
Pand in ge	--	--	--	Ja
Pand in ge	--	--	--	Ja
Pand in ge	--	--	--	Ja
Pand in ge	--	--	--	Ja
Pand in ge	--	--	--	Ja
Pand in ge	--	--	--	Ja
Pand in ge	--	--	--	Ja
Pand in ge	--	--	--	Ja
Pand in ge	--	--	--	Ja
Pand in ge	--	--	--	Ja
Pand in ge	--	--	--	Ja
Pand in ge	--	--	--	Ja

Invoergegevens geluidmodel huidige situatie 2017
Verkeersgegevens 2017

D03071.000138
Herinrichting N324

Model: huidige situatie
versie van N324 - N324
Groep: (hoofdgroep)
Lijst van Rekenpunten, voor rekenmethode Wegverkeerslawaaï - RMW-2012

Naam	Omschr.	Maaiveld	Hdef.	Hoogte A	Hoogte B	Hoogte C
Pand in ge	G.W. Lovendaalsingel 58 5361BL Grave [6]	0.00	Relatief	1.50	4.50	7.50
Pand in ge	G.W. Lovendaalsingel 58 5361BL Grave [7]	0.00	Relatief	1.50	4.50	7.50
Pand in ge	G.W. Lovendaalsingel 58 5361BL Grave [8]	0.00	Relatief	1.50	4.50	7.50
Pand in ge	G.W. Lovendaalsingel 60 5361BL Grave [1]	0.00	Relatief	1.50	4.50	7.50
Pand in ge	G.W. Lovendaalsingel 60 5361BL Grave [2]	0.00	Relatief	1.50	4.50	7.50
Pand in ge	G.W. Lovendaalsingel 60 5361BL Grave [3]	0.00	Relatief	1.50	4.50	7.50
Pand in ge	G.W. Lovendaalsingel 60 5361BL Grave [4]	0.00	Relatief	1.50	4.50	7.50
Pand in ge	G.W. Lovendaalsingel 60 5361BL Grave [5]	0.00	Relatief	1.50	4.50	7.50
Pand in ge	G.W. Lovendaalsingel 60 5361BL Grave [6]	0.00	Relatief	1.50	4.50	7.50
Pand in ge	G.W. Lovendaalsingel 60 5361BL Grave [7]	0.00	Relatief	1.50	4.50	7.50
Pand in ge	G.W. Lovendaalsingel 62 5361BL Grave [1]	0.00	Relatief	1.50	4.50	7.50
Pand in ge	G.W. Lovendaalsingel 62 5361BL Grave [2]	0.00	Relatief	1.50	4.50	7.50
Pand in ge	G.W. Lovendaalsingel 62 5361BL Grave [3]	0.00	Relatief	1.50	4.50	7.50
Pand in ge	G.W. Lovendaalsingel 62 5361BL Grave [4]	0.00	Relatief	1.50	4.50	7.50
Pand in ge	G.W. Lovendaalsingel 62 5361BL Grave [5]	0.00	Relatief	1.50	4.50	7.50
Pand in ge	G.W. Lovendaalsingel 66 5361BL Grave [1]	0.00	Relatief	1.50	4.50	7.50
Pand in ge	G.W. Lovendaalsingel 66 5361BL Grave [2]	0.00	Relatief	1.50	4.50	7.50
Pand in ge	G.W. Lovendaalsingel 66 5361BL Grave [3]	0.00	Relatief	1.50	4.50	7.50
Pand in ge	G.W. Lovendaalsingel 66 5361BL Grave [4]	0.00	Relatief	1.50	4.50	7.50
Pand in ge	G.W. Lovendaalsingel 68 5361BL Grave [1]	0.00	Relatief	1.50	4.50	--
Pand in ge	G.W. Lovendaalsingel 68 5361BL Grave [2]	0.00	Relatief	1.50	4.50	--
Pand in ge	G.W. Lovendaalsingel 68 5361BL Grave [3]	0.00	Relatief	1.50	4.50	--
Pand in ge	G.W. Lovendaalsingel 68 5361BL Grave [4]	0.00	Relatief	1.50	4.50	--
Pand in ge	G.W. Lovendaalsingel 68 5361BL Grave [5]	0.00	Relatief	1.50	4.50	--
Pand in ge	G.W. Lovendaalsingel 68 5361BL Grave [6]	0.00	Relatief	1.50	4.50	--
Pand in ge	G.W. Lovendaalsingel 68 5361BL Grave [7]	0.00	Relatief	1.50	4.50	--
Pand in ge	G.W. Lovendaalsingel 68 5361BL Grave [8]	0.00	Relatief	1.50	4.50	--
Pand in ge	Gruttohorst 1 5361SK Grave [1]	0.00	Relatief	1.50	--	--
Pand in ge	Gruttohorst 1 5361SK Grave [2]	0.00	Relatief	1.50	--	--
Pand in ge	Gruttohorst 1 5361SK Grave [3]	0.00	Relatief	1.50	--	--
Pand in ge	Gruttohorst 1 5361SK Grave [4]	0.00	Relatief	1.50	--	--
Pand in ge	Gruttohorst 1 5361SK Grave [5]	0.00	Relatief	1.50	--	--
Pand in ge	Gruttohorst 1 5361SK Grave [6]	0.00	Relatief	1.50	--	--
Pand in ge	Gruttohorst 1 5361SK Grave [7]	0.00	Relatief	1.50	--	--
Pand in ge	Gruttohorst 1 5361SK Grave [8]	0.00	Relatief	1.50	--	--
Pand in ge	Gruttohorst 3 5361SK Grave [1]	0.00	Relatief	1.50	--	--
Pand in ge	Gruttohorst 3 5361SK Grave [2]	0.00	Relatief	1.50	--	--
Pand in ge	Gruttohorst 3 5361SK Grave [3]	0.00	Relatief	1.50	--	--
Pand in ge	Gruttohorst 3 5361SK Grave [4]	0.00	Relatief	1.50	--	--
Pand in ge	Gruttohorst 3 5361SK Grave [5]	0.00	Relatief	1.50	--	--
Pand in ge	Gruttohorst 3 5361SK Grave [6]	0.00	Relatief	1.50	--	--
Pand in ge	Gruttohorst 5 5361SK Grave [1]	0.00	Relatief	1.50	--	--
Pand in ge	Gruttohorst 5 5361SK Grave [2]	0.00	Relatief	1.50	--	--
Pand in ge	Gruttohorst 5 5361SK Grave [3]	0.00	Relatief	1.50	--	--
Pand in ge	Gruttohorst 5 5361SK Grave [4]	0.00	Relatief	1.50	--	--
Pand in ge	Gruttohorst 5 5361SK Grave [5]	0.00	Relatief	1.50	--	--
Pand in ge	Gruttohorst 5 5361SK Grave [6]	0.00	Relatief	1.50	--	--
Pand in ge	Gruttohorst 7 5361SK Grave [1]	0.00	Relatief	1.50	--	--
Pand in ge	Gruttohorst 7 5361SK Grave [2]	0.00	Relatief	1.50	--	--
Pand in ge	Gruttohorst 7 5361SK Grave [3]	0.00	Relatief	1.50	--	--
Pand in ge	Gruttohorst 7 5361SK Grave [4]	0.00	Relatief	1.50	--	--
Pand in ge	Gruttohorst 7 5361SK Grave [5]	0.00	Relatief	1.50	--	--
Pand in ge	Gruttohorst 7 5361SK Grave [6]	0.00	Relatief	1.50	--	--
Pand in ge	Gruttohorst 7 5361SK Grave [7]	0.00	Relatief	1.50	--	--
Pand in ge	Gruttohorst 7 5361SK Grave [8]	0.00	Relatief	1.50	--	--
Pand in ge	Gruttohorst 7 5361SK Grave [9]	0.00	Relatief	1.50	--	--
Pand in ge	Gruttohorst 7 5361SK Grave [10]	0.00	Relatief	1.50	--	--
Pand in ge	Helmkruid 8 5361MH Grave [2]	0.00	Relatief	1.50	4.50	7.50
Pand in ge	Helmkruid 8 5361MH Grave [3]	0.00	Relatief	1.50	4.50	7.50
Pand in ge	Helmkruid 10 5361MH Grave [3]	0.00	Relatief	1.50	4.50	7.50
Pand in ge	Helmkruid 10 5361MH Grave [5]	0.00	Relatief	1.50	4.50	7.50
Pand in ge	Helmkruid 12 5361MH Grave [1]	0.00	Relatief	1.50	4.50	7.50
Pand in ge	Helmkruid 14 5361MH Grave [5]	0.00	Relatief	1.50	4.50	7.50

Invoergegevens geluidmodel huidige situatie 2017

Verkeersgegevens 2017

D03071.000138
Herinrichting N324

Model: huidige situatie
versie van N324 - N324
Groep: (hoofdgroep)
Lijst van Rekenpunten, voor rekenmethode Wegverkeerslawaaai - RMW-2012

Naam	Hoogte D	Hoogte E	Hoogte F	Gevel
Pand in ge	--	--	--	Ja
Pand in ge	--	--	--	Ja
Pand in ge	--	--	--	Ja
Pand in ge	--	--	--	Ja
Pand in ge	--	--	--	Ja
Pand in ge	--	--	--	Ja
Pand in ge	--	--	--	Ja
Pand in ge	--	--	--	Ja
Pand in ge	--	--	--	Ja
Pand in ge	--	--	--	Ja
Pand in ge	--	--	--	Ja
Pand in ge	--	--	--	Ja
Pand in ge	--	--	--	Ja
Pand in ge	--	--	--	Ja
Pand in ge	--	--	--	Ja
Pand in ge	--	--	--	Ja
Pand in ge	--	--	--	Ja
Pand in ge	--	--	--	Ja
Pand in ge	--	--	--	Ja
Pand in ge	--	--	--	Ja
Pand in ge	--	--	--	Ja
Pand in ge	--	--	--	Ja
Pand in ge	--	--	--	Ja
Pand in ge	--	--	--	Ja
Pand in ge	--	--	--	Ja
Pand in ge	--	--	--	Ja
Pand in ge	--	--	--	Ja
Pand in ge	--	--	--	Ja
Pand in ge	--	--	--	Ja
Pand in ge	--	--	--	Ja
Pand in ge	--	--	--	Ja
Pand in ge	--	--	--	Ja
Pand in ge	--	--	--	Ja
Pand in ge	--	--	--	Ja
Pand in ge	--	--	--	Ja
Pand in ge	--	--	--	Ja
Pand in ge	--	--	--	Ja
Pand in ge	--	--	--	Ja
Pand in ge	--	--	--	Ja
Pand in ge	--	--	--	Ja
Pand in ge	--	--	--	Ja
Pand in ge	--	--	--	Ja
Pand in ge	--	--	--	Ja
Pand in ge	--	--	--	Ja
Pand in ge	--	--	--	Ja

Invoergegevens geluidmodel huidige situatie 2017
Verkeersgegevens 2017

D03071.000138
Herinrichting N324

Model: huidige situatie
versie van N324 - N324
Groep: (hoofdgroep)
Lijst van Rekenpunten, voor rekenmethode Wegverkeerslawaaï - RMW-2012

Naam	Omschr.	Maaiveld	Hdef.	Hoogte A	Hoogte B	Hoogte C
Pand in ge	Helmkruid 16 5361MH Grave [1]	0.00	Relatief	1.50	4.50	7.50
Pand in ge	Helmkruid 18 5361MH Grave [4]	0.00	Relatief	1.50	4.50	7.50
Pand in ge	Helmkruid 18 5361MH Grave [5]	0.00	Relatief	1.50	4.50	7.50
Pand in ge	Helmkruid 20 5361MH Grave [1]	0.00	Relatief	1.50	4.50	7.50
Pand in ge	Helmkruid 22 5361MH Grave [2]	0.00	Relatief	1.50	4.50	7.50
Pand in ge	Helmkruid 24 5361MH Grave [5]	0.00	Relatief	1.50	4.50	7.50
Pand in ge	Helmkruid 26 5361MH Grave [1]	0.00	Relatief	1.50	4.50	7.50
Pand in ge	Helmkruid 28 5361MH Grave [3]	0.00	Relatief	1.50	4.50	7.50
Pand in ge	Helmkruid 30 5361MH Grave [3]	0.00	Relatief	1.50	4.50	7.50
Pand in ge	Helmkruid 32 5361MH Grave [5]	0.00	Relatief	1.50	4.50	7.50
Pand in ge	Helmkruid 34 5361MH Grave [1]	0.00	Relatief	1.50	4.50	7.50
Pand in ge	Helmkruid 36 5361MH Grave [5]	0.00	Relatief	1.50	4.50	7.50
Pand in ge	Kooikersweg 1 a 5361VA Grave [1]	0.00	Relatief	1.50	4.50	7.50
Pand in ge	Kooikersweg 1 a 5361VA Grave [2]	0.00	Relatief	1.50	4.50	7.50
Pand in ge	Kooikersweg 1 a 5361VA Grave [3]	0.00	Relatief	1.50	4.50	7.50
Pand in ge	Kooikersweg 1 a 5361VA Grave [4]	0.00	Relatief	1.50	4.50	7.50
Pand in ge	Kooikersweg 1 a 5361VA Grave [5]	0.00	Relatief	1.50	4.50	7.50
Pand in ge	Kooikersweg 1 a 5361VA Grave [6]	0.00	Relatief	1.50	4.50	7.50
Pand in ge	Kooikersweg 5 a 5361VA Grave [1]	0.00	Relatief	1.50	4.50	--
Pand in ge	Kooikersweg 5 a 5361VA Grave [2]	0.00	Relatief	1.50	4.50	--
Pand in ge	Kooikersweg 5 a 5361VA Grave [3]	0.00	Relatief	1.50	4.50	--
Pand in ge	Kooikersweg 5 a 5361VA Grave [4]	0.00	Relatief	1.50	4.50	--
Pand in ge	Kooikersweg 5 a 5361VA Grave [5]	0.00	Relatief	1.50	4.50	--
Pand in ge	Kooikersweg 5 a 5361VA Grave [6]	0.00	Relatief	1.50	4.50	7.50
Pand in ge	Kooikersweg 5 a 5361VA Grave [7]	0.00	Relatief	1.50	4.50	--
Pand in ge	Kooikersweg 5 a 5361VA Grave [8]	0.00	Relatief	1.50	4.50	--
Pand in ge	Ooievaarshorst 44 5361TT Grave [1]	0.00	Relatief	1.50	4.50	7.50
Pand in ge	Ooievaarshorst 44 5361TT Grave [2]	0.00	Relatief	1.50	4.50	7.50
Pand in ge	Ooievaarshorst 44 5361TT Grave [3]	0.00	Relatief	1.50	4.50	7.50
Pand in ge	Ooievaarshorst 44 5361TT Grave [4]	0.00	Relatief	1.50	4.50	7.50
Pand in ge	Ooievaarshorst 44 5361TT Grave [5]	0.00	Relatief	1.50	4.50	7.50
Pand in ge	Ooievaarshorst 44 5361TT Grave [6]	0.00	Relatief	1.50	4.50	7.50
Pand in ge	Mgr.Borretweg 12 5361AR Grave [1]	0.00	Relatief	1.50	4.50	7.50
Pand in ge	Mgr.Borretweg 12 5361AR Grave [2]	0.00	Relatief	1.50	4.50	7.50
Pand in ge	Mgr.Borretweg 12 5361AR Grave [3]	0.00	Relatief	1.50	4.50	7.50
Pand in ge	Mgr.Borretweg 12 5361AR Grave [4]	0.00	Relatief	1.50	4.50	7.50
Pand in ge	Mgr.Borretweg 12 5361AR Grave [5]	0.00	Relatief	1.50	4.50	7.50
Pand in ge	Mgr.Borretweg 12 5361AR Grave [6]	0.00	Relatief	1.50	4.50	7.50
Pand in ge	Mgr.Borretweg 12 5361AR Grave [7]	0.00	Relatief	1.50	4.50	7.50
Pand in ge	Mgr.Borretweg 12 5361AR Grave [8]	0.00	Relatief	1.50	4.50	7.50
Pand in ge	Mgr.Borretweg 12 5361AR Grave [9]	0.00	Relatief	1.50	4.50	7.50
Pand in ge	Mgr.Borretweg 14 5361AR Grave [1]	0.00	Relatief	1.50	4.50	7.50
Pand in ge	Mgr.Borretweg 14 5361AR Grave [2]	0.00	Relatief	1.50	4.50	7.50
Pand in ge	Mgr.Borretweg 14 5361AR Grave [3]	0.00	Relatief	1.50	4.50	7.50
Pand in ge	Mgr.Borretweg 14 5361AR Grave [4]	0.00	Relatief	1.50	4.50	7.50
Pand in ge	Mgr.Borretweg 14 5361AR Grave [5]	0.00	Relatief	1.50	4.50	7.50
Pand in ge	Mgr.Borretweg 14 5361AR Grave [6]	0.00	Relatief	1.50	4.50	7.50
Pand in ge	Mgr.Borretweg 14 5361AR Grave [7]	0.00	Relatief	1.50	4.50	7.50
Pand in ge	Mgr.Borretweg 14 5361AR Grave [8]	0.00	Relatief	1.50	4.50	7.50
Pand in ge	Mgr.Borretweg 16 5361AR Grave [1]	0.00	Relatief	1.50	4.50	7.50
Pand in ge	Mgr.Borretweg 16 5361AR Grave [2]	0.00	Relatief	1.50	4.50	7.50
Pand in ge	Mgr.Borretweg 16 5361AR Grave [3]	0.00	Relatief	1.50	4.50	7.50
Pand in ge	Mgr.Borretweg 16 5361AR Grave [4]	0.00	Relatief	1.50	4.50	7.50
Pand in ge	Mgr.Borretweg 16 5361AR Grave [5]	0.00	Relatief	1.50	4.50	7.50
Pand in ge	Mgr.Borretweg 16 5361AR Grave [6]	0.00	Relatief	1.50	4.50	7.50
Pand in ge	Mgr.Borretweg 16 5361AR Grave [7]	0.00	Relatief	1.50	4.50	7.50
Pand in ge	Mgr.Borretweg 16 5361AR Grave [8]	0.00	Relatief	1.50	4.50	7.50
Pand in ge	Mgr.Borretweg 20 5361AR Grave [1]	0.00	Relatief	1.50	4.50	7.50
Pand in ge	Mgr.Borretweg 20 5361AR Grave [2]	0.00	Relatief	1.50	4.50	7.50
Pand in ge	Mgr.Borretweg 20 5361AR Grave [3]	0.00	Relatief	1.50	4.50	7.50
Pand in ge	Mgr.Borretweg 20 5361AR Grave [4]	0.00	Relatief	1.50	4.50	7.50
Pand in ge	Mgr.Borretweg 20 5361AR Grave [5]	0.00	Relatief	1.50	4.50	7.50
Pand in ge	Mgr.Borretweg 20 5361AR Grave [6]	0.00	Relatief	1.50	4.50	7.50

Invoergegevens geluidmodel huidige situatie 2017
Verkeersgegevens 2017

D03071.000138
Herinrichting N324

Model: huidige situatie
versie van N324 - N324
Groep: (hoofdgroep)
Lijst van Rekenpunten, voor rekenmethode Wegverkeerslawaaï - RMW-2012

Naam	Omschr.	Maaiveld	Hdef.	Hoogte A	Hoogte B	Hoogte C
Pand in ge	Mgr.Borretweg 20 5361AR Grave [7]	0.00	Relatief	1.50	4.50	7.50
Pand in ge	St.Henricusweg 1 5361EE Grave [1]	0.00	Relatief	1.50	4.50	7.50
Pand in ge	St.Henricusweg 1 5361EE Grave [2]	0.00	Relatief	1.50	4.50	7.50
Pand in ge	St.Henricusweg 1 5361EE Grave [3]	0.00	Relatief	1.50	4.50	7.50
Pand in ge	St.Henricusweg 5 5361EE Grave [1]	0.00	Relatief	1.50	4.50	7.50
Pand in ge	St.Henricusweg 5 5361EE Grave [2]	0.00	Relatief	1.50	4.50	7.50
Pand in ge	St.Henricusweg 7 5361EE Grave [1]	0.00	Relatief	1.50	4.50	7.50
Pand in ge	St.Henricusweg 7 5361EE Grave [2]	0.00	Relatief	1.50	4.50	7.50
Pand in ge	St.Henricusweg 9 5361EE Grave [1]	0.00	Relatief	1.50	4.50	7.50
Pand in ge	St.Henricusweg 9 5361EE Grave [2]	0.00	Relatief	1.50	4.50	7.50
Pand in ge	St.Henricusweg 11 5361EE Grave [1]	0.00	Relatief	1.50	4.50	7.50
Pand in ge	St.Henricusweg 11 5361EE Grave [2]	0.00	Relatief	1.50	4.50	7.50
Pand in ge	St.Henricusweg 11 5361EE Grave [3]	0.00	Relatief	1.50	4.50	7.50
Pand in ge	Trompetterstraat 13 5361EP Grave [1]	0.00	Relatief	1.50	4.50	7.50
Pand in ge	Trompetterstraat 13 5361EP Grave [2]	0.00	Relatief	1.50	4.50	7.50
Pand in ge	Trompetterstraat 15 5361EP Grave [1]	0.00	Relatief	1.50	4.50	7.50
Pand in ge	Trompetterstraat 15 5361EP Grave [2]	0.00	Relatief	1.50	4.50	7.50
Pand in ge	Trompetterstraat 15 5361EP Grave [3]	0.00	Relatief	1.50	4.50	7.50
Pand in ge	Vroegeling 2 5361MN Grave [2]	0.00	Relatief	1.50	4.50	7.50
Pand in ge	Vroegeling 2 5361MN Grave [5]	0.00	Relatief	1.50	4.50	7.50
Pand in ge	Vroegeling 2 5361MN Grave [6]	0.00	Relatief	1.50	4.50	7.50
Pand in ge	Vroegeling 4 5361MN Grave [2]	0.00	Relatief	1.50	4.50	7.50
Pand in ge	Vroegeling 4 5361MN Grave [4]	0.00	Relatief	1.50	4.50	7.50
Pand in ge	Vroegeling 6 5361MN Grave [2]	0.00	Relatief	1.50	4.50	7.50
Pand in ge	Vroegeling 6 5361MN Grave [4]	0.00	Relatief	1.50	4.50	7.50
Pand in ge	Vroegeling 8 5361MN Grave [2]	0.00	Relatief	1.50	4.50	7.50
Pand in ge	Vroegeling 8 5361MN Grave [3]	0.00	Relatief	1.50	4.50	7.50
Pand in ge	Vroegeling 10 5361MN Grave [2]	0.00	Relatief	1.50	4.50	7.50
Pand in ge	Vroegeling 10 5361MN Grave [3]	0.00	Relatief	1.50	4.50	7.50
Pand in ge	Vroegeling 10 5361MN Grave [4]	0.00	Relatief	1.50	4.50	7.50
Pand in ge	Vroegeling 12 5361MN Grave [3]	0.00	Relatief	1.50	4.50	7.50
Pand in ge	Vroegeling 12 5361MN Grave [5]	0.00	Relatief	1.50	4.50	7.50
Pand in ge	Vroegeling 12 5361MN Grave [6]	0.00	Relatief	1.50	4.50	7.50
Pand in ge	Vroegeling 12 5361MN Grave [7]	0.00	Relatief	1.50	4.50	7.50
Pand in ge	Trompetterstraat 42 5361ER Grave [1]	0.00	Relatief	1.50	4.50	7.50
Pand in ge	Trompetterstraat 42 5361ER Grave [2]	0.00	Relatief	1.50	4.50	7.50
Pand in ge	Trompetterstraat 42 5361ER Grave [3]	0.00	Relatief	1.50	4.50	7.50
Pand in ge	Trompetterstraat 44 5361ER Grave [1]	0.00	Relatief	1.50	4.50	7.50
Pand in ge	Trompetterstraat 44 5361ER Grave [2]	0.00	Relatief	1.50	4.50	7.50
Pand in ge	Trompetterstraat 44 5361ER Grave [3]	0.00	Relatief	1.50	4.50	7.50
Pand in ge	St.Elisabethstraat 12 5361HK Grave [1]	0.00	Relatief	1.50	4.50	7.50
Pand in ge	St.Elisabethstraat 12 5361HK Grave [2]	0.00	Relatief	1.50	4.50	7.50
Pand in ge	St.Elisabethstraat 12 5361HK Grave [3]	0.00	Relatief	1.50	4.50	7.50
Pand in ge	St.Elisabethstraat 12 5361HK Grave [4]	0.00	Relatief	1.50	4.50	7.50
Pand in ge	St.Elisabethstraat 12 5361HK Grave [5]	0.00	Relatief	1.50	4.50	7.50
Pand in ge	St.Elisabethstraat 12 5361HK Grave [6]	0.00	Relatief	1.50	4.50	7.50
Pand in ge	St.Elisabethstraat 12 5361HK Grave [7]	0.00	Relatief	1.50	4.50	7.50
Pand in ge	G.W. Lovendaalsingel 1 5361BL Grave [1]	0.00	Relatief	1.50	4.50	--
Pand in ge	G.W. Lovendaalsingel 1 5361BL Grave [2]	0.00	Relatief	1.50	4.50	--
Pand in ge	G.W. Lovendaalsingel 1 5361BL Grave [3]	0.00	Relatief	1.50	4.50	--
Pand in ge	G.W. Lovendaalsingel 1 5361BL Grave [4]	0.00	Relatief	1.50	--	--
Pand in ge	G.W. Lovendaalsingel 1 5361BL Grave [5]	0.00	Relatief	1.50	--	--
Pand in ge	G.W. Lovendaalsingel 1 5361BL Grave [6]	0.00	Relatief	1.50	--	--
Pand in ge	G.W. Lovendaalsingel 1 5361BL Grave [7]	0.00	Relatief	1.50	4.50	--
Pand in ge	Mgr.Borretweg 10 5361AR Grave [1]	0.00	Relatief	1.50	4.50	--
Pand in ge	Mgr.Borretweg 10 5361AR Grave [2]	0.00	Relatief	1.50	4.50	--
Pand in ge	Mgr.Borretweg 10 5361AR Grave [3]	0.00	Relatief	1.50	4.50	--
Pand in ge	Mgr.Borretweg 10 5361AR Grave [4]	0.00	Relatief	1.50	4.50	--
Pand in ge	Mgr.Borretweg 10 5361AR Grave [5]	0.00	Relatief	1.50	4.50	--
Pand in ge	Mgr.Borretweg 10 5361AR Grave [6]	0.00	Relatief	1.50	4.50	--
Pand in ge	Mgr.Borretweg 10 5361AR Grave [7]	0.00	Relatief	1.50	4.50	--
Pand in ge	St.Henricusweg 21 5361EE Grave [1]	0.00	Relatief	1.50	4.50	7.50
Pand in ge	St.Henricusweg 21 5361EE Grave [2]	0.00	Relatief	1.50	4.50	7.50

Invoergegevens geluidmodel huidige situatie 2017
 Verkeersgegevens 2017

D03071.000138
 Herinrichting N324

Model: huidige situatie
 versie van N324 - N324
 Groep: (hoofdgroep)
 Lijst van Rekenpunten, voor rekenmethode Wegverkeerslawaaï - RMW-2012

Naam	Hoogte D	Hoogte E	Hoogte F	Gevel
Pand in ge	--	--	--	Ja
Pand in ge	--	--	--	Ja
Pand in ge	--	--	--	Ja
Pand in ge	--	--	--	Ja
Pand in ge	--	--	--	Ja
Pand in ge	--	--	--	Ja
Pand in ge	--	--	--	Ja
Pand in ge	--	--	--	Ja
Pand in ge	--	--	--	Ja
Pand in ge	--	--	--	Ja
Pand in ge	--	--	--	Ja
Pand in ge	--	--	--	Ja
Pand in ge	--	--	--	Ja
Pand in ge	--	--	--	Ja
Pand in ge	--	--	--	Ja
Pand in ge	--	--	--	Ja
Pand in ge	--	--	--	Ja
Pand in ge	--	--	--	Ja
Pand in ge	--	--	--	Ja
Pand in ge	--	--	--	Ja
Pand in ge	--	--	--	Ja
Pand in ge	--	--	--	Ja
Pand in ge	--	--	--	Ja
Pand in ge	--	--	--	Ja
Pand in ge	--	--	--	Ja
Pand in ge	--	--	--	Ja
Pand in ge	--	--	--	Ja
Pand in ge	--	--	--	Ja
Pand in ge	--	--	--	Ja
Pand in ge	--	--	--	Ja
Pand in ge	--	--	--	Ja
Pand in ge	--	--	--	Ja
Pand in ge	--	--	--	Ja
Pand in ge	--	--	--	Ja
Pand in ge	--	--	--	Ja
Pand in ge	--	--	--	Ja
Pand in ge	--	--	--	Ja
Pand in ge	--	--	--	Ja
Pand in ge	--	--	--	Ja
Pand in ge	--	--	--	Ja
Pand in ge	--	--	--	Ja
Pand in ge	--	--	--	Ja
Pand in ge	--	--	--	Ja
Pand in ge	--	--	--	Ja
Pand in ge	--	--	--	Ja
Pand in ge	--	--	--	Ja
Pand in ge	--	--	--	Ja
Pand in ge	--	--	--	Ja
Pand in ge	--	--	--	Ja
Pand in ge	--	--	--	Ja
Pand in ge	--	--	--	Ja
Pand in ge	--	--	--	Ja
Pand in ge	--	--	--	Ja
Pand in ge	--	--	--	Ja
Pand in ge	--	--	--	Ja
Pand in ge	--	--	--	Ja
Pand in ge	--	--	--	Ja
Pand in ge	--	--	--	Ja

Invoergegevens geluidmodel huidige situatie 2017
Verkeersgegevens 2017

D03071.000138
Herinrichting N324

Model: huidige situatie
versie van N324 - N324
Groep: (hoofdgroep)
Lijst van Rekenpunten, voor rekenmethode Wegverkeerslawaaï - RMW-2012

Naam	Omschr.	Maaiveld	Hdef.	Hoogte A	Hoogte B	Hoogte C
Pand in ge	St.Henricusweg 21 5361EE Grave [3]	0.00	Relatief	1.50	4.50	7.50
Pand in ge	St.Henricusweg 23 5361EE Grave [1]	0.00	Relatief	1.50	4.50	7.50
Pand in ge	St.Henricusweg 23 5361EE Grave [2]	0.00	Relatief	1.50	4.50	7.50
Pand in ge	St.Henricusweg 25 5361EE Grave [1]	0.00	Relatief	1.50	4.50	7.50
Pand in ge	St.Henricusweg 25 5361EE Grave [2]	0.00	Relatief	1.50	4.50	7.50
Pand in ge	St.Henricusweg 27 5361EE Grave [1]	0.00	Relatief	1.50	4.50	7.50
Pand in ge	St.Henricusweg 27 5361EE Grave [2]	0.00	Relatief	1.50	4.50	7.50
Pand in ge	St.Henricusweg 29 5361EE Grave [1]	0.00	Relatief	1.50	4.50	7.50
Pand in ge	St.Henricusweg 29 5361EE Grave [2]	0.00	Relatief	1.50	4.50	7.50
Pand in ge	St.Henricusweg 31 5361EE Grave [1]	0.00	Relatief	1.50	4.50	7.50
Pand in ge	St.Henricusweg 31 5361EE Grave [2]	0.00	Relatief	1.50	4.50	7.50
Pand in ge	St.Henricusweg 31 5361EE Grave [3]	0.00	Relatief	1.50	4.50	7.50
Pand in ge	St.Henricusweg 33 5361EE Grave [1]	0.00	Relatief	1.50	4.50	7.50
Pand in ge	St.Henricusweg 33 5361EE Grave [2]	0.00	Relatief	1.50	4.50	7.50
Pand in ge	St.Henricusweg 33 5361EE Grave [3]	0.00	Relatief	1.50	4.50	7.50
Pand in ge	St.Henricusweg 35 5361EE Grave [1]	0.00	Relatief	1.50	4.50	7.50
Pand in ge	St.Henricusweg 35 5361EE Grave [2]	0.00	Relatief	1.50	4.50	7.50
Pand in ge	St.Henricusweg 37 5361EE Grave [1]	0.00	Relatief	1.50	4.50	7.50
Pand in ge	St.Henricusweg 37 5361EE Grave [2]	0.00	Relatief	1.50	4.50	7.50
Pand in ge	St.Henricusweg 39 5361EE Grave [1]	0.00	Relatief	1.50	4.50	7.50
Pand in ge	St.Henricusweg 39 5361EE Grave [2]	0.00	Relatief	1.50	4.50	7.50
Pand in ge	St.Henricusweg 39 5361EE Grave [3]	0.00	Relatief	1.50	4.50	7.50
Pand in ge	St.Henricusweg 41 5361EE Grave [1]	0.00	Relatief	1.50	4.50	7.50
Pand in ge	St.Henricusweg 41 5361EE Grave [2]	0.00	Relatief	1.50	4.50	7.50
Pand in ge	St.Henricusweg 41 5361EE Grave [3]	0.00	Relatief	1.50	4.50	7.50
Pand in ge	St.Henricusweg 43 5361EE Grave [1]	0.00	Relatief	1.50	4.50	7.50
Pand in ge	St.Henricusweg 43 5361EE Grave [2]	0.00	Relatief	1.50	4.50	7.50
Pand in ge	St.Henricusweg 45 5361EE Grave [1]	0.00	Relatief	1.50	4.50	7.50
Pand in ge	St.Henricusweg 45 5361EE Grave [2]	0.00	Relatief	1.50	4.50	7.50
Pand in ge	St.Henricusweg 47 5361EE Grave [1]	0.00	Relatief	1.50	4.50	7.50
Pand in ge	St.Henricusweg 47 5361EE Grave [2]	0.00	Relatief	1.50	4.50	7.50
Pand in ge	St.Henricusweg 49 5361EE Grave [1]	0.00	Relatief	1.50	4.50	7.50
Pand in ge	St.Henricusweg 49 5361EE Grave [2]	0.00	Relatief	1.50	4.50	7.50
Pand in ge	St.Henricusweg 51 5361EE Grave [1]	0.00	Relatief	1.50	4.50	7.50
Pand in ge	St.Henricusweg 51 5361EE Grave [2]	0.00	Relatief	1.50	4.50	7.50
Pand in ge	St.Henricusweg 51 5361EE Grave [3]	0.00	Relatief	1.50	4.50	7.50
Pand in ge	St.Henricusweg 51 5361EE Grave [4]	0.00	Relatief	1.50	4.50	7.50
Pand in ge	St.Henricusweg 51 5361EE Grave [5]	0.00	Relatief	1.50	4.50	7.50
Pand in ge	St.Henricusweg 51 5361EE Grave [6]	0.00	Relatief	1.50	4.50	7.50
Pand in ge	Baronesstraat 50 5361ED Grave [1]	0.00	Relatief	3.50	6.50	9.50
Pand in ge	Baronesstraat 50 5361ED Grave [2]	0.00	Relatief	1.50	4.50	7.50
Pand in ge	Baronesstraat 50 5361ED Grave [3]	0.00	Relatief	3.50	6.50	9.50
Pand in ge	Baronesstraat 50 5361ED Grave [4]	0.00	Relatief	3.50	6.50	9.50
Pand in ge	Baronesstraat 50 5361ED Grave [5]	0.00	Relatief	3.50	6.50	9.50
Pand in ge	Baronesstraat 50 5361ED Grave [6]	0.00	Relatief	1.50	4.50	7.50
Pand in ge	Baronesstraat 50 5361ED Grave [7]	0.00	Relatief	3.50	6.50	9.50
Sloopvergu	St.Elisabethstraat 8 5361HK Grave [1]	0.00	Relatief	1.50	4.50	7.50
Sloopvergu	St.Elisabethstraat 8 5361HK Grave [2]	0.00	Relatief	1.50	4.50	7.50
Sloopvergu	St.Elisabethstraat 8 5361HK Grave [3]	0.00	Relatief	1.50	4.50	7.50
Sloopvergu	St.Elisabethstraat 8 5361HK Grave [4]	0.00	Relatief	1.50	4.50	7.50
Sloopvergu	St.Elisabethstraat 8 5361HK Grave [5]	0.00	Relatief	1.50	4.50	7.50
Sloopvergu	St.Elisabethstraat 8 5361HK Grave [6]	0.00	Relatief	1.50	4.50	7.50
10331733	Noordeinde 20 5361CN Grave [1]	0.00	Relatief	1.50	4.50	7.50
10331733	Noordeinde 20 5361CN Grave [2]	0.00	Relatief	1.50	4.50	7.50
10331735	Noordeinde 22 5361CN Grave [4]	0.00	Relatief	1.50	4.50	7.50
10331737	Noordeinde 24 5361CN Grave [2]	0.00	Relatief	1.50	4.50	7.50
10331737	Noordeinde 24 5361CN Grave [3]	0.00	Relatief	1.50	4.50	7.50
10331737	Noordeinde 24 5361CN Grave [5]	0.00	Relatief	1.50	4.50	7.50
10331738	Noordeinde 26 5361CN Grave [2]	0.00	Relatief	1.50	4.50	7.50
10331738	Noordeinde 26 5361CN Grave [3]	0.00	Relatief	1.50	4.50	7.50
10331740	Noordeinde 28 5361CN Grave [1]	0.00	Relatief	1.50	4.50	7.50
10331740	Noordeinde 28 5361CN Grave [2]	0.00	Relatief	1.50	4.50	7.50
10331740	Noordeinde 28 5361CN Grave [3]	0.00	Relatief	1.50	4.50	7.50

Invoergegevens geluidmodel huidige situatie 2017
Verkeersgegevens 2017

D03071.000138
Herinrichting N324

Model: huidige situatie
versie van N324 - N324
Groep: (hoofdgroep)
Lijst van Rekenpunten, voor rekenmethode Wegverkeerslawaaï - RMW-2012

Naam	Omschr.	Maaiveld	Hdef.	Hoogte A	Hoogte B	Hoogte C
10331740	Noordeinde 28 5361CN Grave [4]	0.00	Relatief	1.50	4.50	7.50
10331739	Noordeinde 30 5361CN Grave [1]	0.00	Relatief	1.50	4.50	7.50
10331739	Noordeinde 30 5361CN Grave [3]	0.00	Relatief	1.50	4.50	7.50
10331739	Noordeinde 30 5361CN Grave [4]	0.00	Relatief	1.50	4.50	7.50
10331742	Noordeinde 32 5361CN Grave [1]	0.00	Relatief	1.50	4.50	7.50
10331742	Noordeinde 32 5361CN Grave [2]	0.00	Relatief	1.50	4.50	7.50
10331742	Noordeinde 32 5361CN Grave [3]	0.00	Relatief	1.50	4.50	7.50
10331743	Noordeinde 34 5361CN Grave [1]	0.00	Relatief	1.50	4.50	7.50
10331743	Noordeinde 34 5361CN Grave [2]	0.00	Relatief	1.50	4.50	7.50
10331743	Noordeinde 34 5361CN Grave [3]	0.00	Relatief	1.50	4.50	7.50
10331745	Noordeinde 36 5361CN Grave [1]	0.00	Relatief	1.50	4.50	7.50
10331745	Noordeinde 36 5361CN Grave [2]	0.00	Relatief	1.50	4.50	7.50
10331744	Noordeinde 38 5361CN Grave [2]	0.00	Relatief	1.50	4.50	7.50
10331744	Noordeinde 38 5361CN Grave [3]	0.00	Relatief	1.50	4.50	7.50
10331746	Noordeinde 40 5361CN Grave [1]	0.00	Relatief	1.50	4.50	7.50
10331746	Noordeinde 40 5361CN Grave [2]	0.00	Relatief	1.50	4.50	7.50
10331747	Noordeinde 42 5361CN Grave [3]	0.00	Relatief	1.50	4.50	7.50
10331748	Noordeinde 44 5361CN Grave [6]	0.00	Relatief	1.50	4.50	7.50
10331748	Noordeinde 44 5361CN Grave [7]	0.00	Relatief	1.50	4.50	7.50
10331701	Wilhelminastraat 2 5361CL Grave [1]	0.00	Relatief	1.50	4.50	7.50
10331701	Wilhelminastraat 2 5361CL Grave [2]	0.00	Relatief	1.50	4.50	7.50
10331701	Wilhelminastraat 2 5361CL Grave [3]	0.00	Relatief	1.50	4.50	7.50
10331701	Wilhelminastraat 2 5361CL Grave [4]	0.00	Relatief	1.50	4.50	7.50
10331700	Wilhelminastraat 4 5361CL Grave [1]	0.00	Relatief	1.50	4.50	7.50
10331700	Wilhelminastraat 4 5361CL Grave [2]	0.00	Relatief	1.50	4.50	7.50
10331700	Wilhelminastraat 4 5361CL Grave [3]	0.00	Relatief	1.50	4.50	7.50
10331699	Wilhelminastraat 6 5361CL Grave [1]	0.00	Relatief	1.50	4.50	7.50
10331699	Wilhelminastraat 6 5361CL Grave [2]	0.00	Relatief	1.50	4.50	7.50
10331753	Arnoud van Gelderweg 109 5361CV Grave [1]	0.00	Relatief	1.50	4.50	7.50
10331753	Arnoud van Gelderweg 109 5361CV Grave [2]	0.00	Relatief	1.50	4.50	7.50
10331753	Arnoud van Gelderweg 109 5361CV Grave [3]	0.00	Relatief	1.50	4.50	7.50
10331753	Arnoud van Gelderweg 109 5361CV Grave [4]	0.00	Relatief	1.50	4.50	7.50
10331753	Arnoud van Gelderweg 109 5361CV Grave [5]	0.00	Relatief	1.50	4.50	7.50
10331753	Arnoud van Gelderweg 109 5361CV Grave [6]	0.00	Relatief	1.50	4.50	7.50
10331751	Arnoud van Gelderweg 111 5361CV Grave [4]	0.00	Relatief	1.50	4.50	--
10331751	Arnoud van Gelderweg 111 5361CV Grave [6]	0.00	Relatief	1.50	4.50	--
10331751	Arnoud van Gelderweg 111 5361CV Grave [7]	0.00	Relatief	1.50	4.50	--
10331751	Arnoud van Gelderweg 111 5361CV Grave [8]	0.00	Relatief	1.50	4.50	--
10331751	Arnoud van Gelderweg 111 5361CV Grave [9]	0.00	Relatief	1.50	4.50	--
10331751	Arnoud van Gelderweg 111 5361CV Grave [11]	0.00	Relatief	1.50	4.50	--
10331751	Arnoud van Gelderweg 111 5361CV Grave [12]	0.00	Relatief	1.50	4.50	--
10331751	Arnoud van Gelderweg 111 5361CV Grave [13]	0.00	Relatief	1.50	4.50	--
10331690	Noordeinde 2 5361CN Grave [1]	0.00	Relatief	1.50	4.50	7.50
10331690	Noordeinde 2 5361CN Grave [2]	0.00	Relatief	1.50	4.50	7.50
10331690	Noordeinde 2 5361CN Grave [3]	0.00	Relatief	1.50	4.50	7.50
10331690	Noordeinde 2 5361CN Grave [4]	0.00	Relatief	1.50	4.50	7.50
10331690	Noordeinde 2 5361CN Grave [5]	0.00	Relatief	1.50	4.50	7.50
10331688	Noordeinde 4 5361CN Grave [1]	0.00	Relatief	1.50	4.50	7.50
10331688	Noordeinde 4 5361CN Grave [2]	0.00	Relatief	1.50	4.50	7.50
10331688	Noordeinde 4 5361CN Grave [3]	0.00	Relatief	1.50	4.50	7.50
10331212	Noordeinde 6 5361CN Grave [1]	0.00	Relatief	1.50	4.50	7.50
10331212	Noordeinde 6 5361CN Grave [2]	0.00	Relatief	1.50	4.50	7.50
10331212	Noordeinde 6 5361CN Grave [3]	0.00	Relatief	1.50	4.50	7.50
10331211	Noordeinde 8 5361CN Grave [1]	0.00	Relatief	1.50	4.50	7.50
10331210	Noordeinde 10 5361CN Grave [1]	0.00	Relatief	1.50	4.50	7.50
10331210	Noordeinde 10 5361CN Grave [2]	0.00	Relatief	1.50	4.50	7.50
10331209	Noordeinde 12 5361CN Grave [1]	0.00	Relatief	1.50	4.50	7.50
10331209	Noordeinde 12 5361CN Grave [2]	0.00	Relatief	1.50	4.50	7.50
10331209	Noordeinde 12 5361CN Grave [3]	0.00	Relatief	1.50	4.50	7.50
10331686	Noordeinde 14 5361CN Grave [1]	0.00	Relatief	1.50	4.50	7.50
10331686	Noordeinde 14 5361CN Grave [2]	0.00	Relatief	1.50	4.50	7.50
10331685	Noordeinde 16 5361CN Grave [1]	0.00	Relatief	1.50	4.50	7.50
10331685	Noordeinde 16 5361CN Grave [2]	0.00	Relatief	1.50	4.50	7.50

Invoergegevens geluidmodel huidige situatie 2017
Verkeersgegevens 2017

D03071.000138
Herinrichting N324

Model: huidige situatie
versie van N324 - N324
Groep: (hoofdgroep)
Lijst van Rekenpunten, voor rekenmethode Wegverkeerslawaaai - RMW-2012

Naam	Hoogte D	Hoogte E	Hoogte F	Gevel
10331740	--	--	--	Ja
10331739	--	--	--	Ja
10331739	--	--	--	Ja
10331739	--	--	--	Ja
10331742	--	--	--	Ja
10331742	--	--	--	Ja
10331742	--	--	--	Ja
10331743	--	--	--	Ja
10331743	--	--	--	Ja
10331743	--	--	--	Ja
10331745	--	--	--	Ja
10331745	--	--	--	Ja
10331744	--	--	--	Ja
10331744	--	--	--	Ja
10331746	--	--	--	Ja
10331746	--	--	--	Ja
10331747	--	--	--	Ja
10331748	--	--	--	Ja
10331748	--	--	--	Ja
10331701	--	--	--	Ja
10331701	--	--	--	Ja
10331701	--	--	--	Ja
10331700	--	--	--	Ja
10331700	--	--	--	Ja
10331700	--	--	--	Ja
10331699	--	--	--	Ja
10331699	--	--	--	Ja
10331753	--	--	--	Ja
10331753	--	--	--	Ja
10331753	--	--	--	Ja
10331753	--	--	--	Ja
10331751	--	--	--	Ja
10331751	--	--	--	Ja
10331751	--	--	--	Ja
10331751	--	--	--	Ja
10331751	--	--	--	Ja
10331751	--	--	--	Ja
10331751	--	--	--	Ja
10331690	--	--	--	Ja
10331690	--	--	--	Ja
10331690	--	--	--	Ja
10331688	--	--	--	Ja
10331688	--	--	--	Ja
10331688	--	--	--	Ja
10331212	--	--	--	Ja
10331212	--	--	--	Ja
10331212	--	--	--	Ja
10331211	--	--	--	Ja
10331210	--	--	--	Ja
10331210	--	--	--	Ja
10331209	--	--	--	Ja
10331209	--	--	--	Ja
10331209	--	--	--	Ja
10331686	--	--	--	Ja
10331686	--	--	--	Ja
10331685	--	--	--	Ja
10331685	--	--	--	Ja

Invoergegevens geluidmodel huidige situatie 2017
Verkeersgegevens 2017

D03071.000138
Herinrichting N324

Model: huidige situatie
versie van N324 - N324
Groep: (hoofdgroep)
Lijst van Rekenpunten, voor rekenmethode Wegverkeerslawaaï - RMW-2012

Naam	Omschr.	Maaiveld	Hdef.	Hoogte A	Hoogte B	Hoogte C
10331685	Noordeinde 16 5361CN Grave [3]	0.00	Relatief	1.50	4.50	7.50
10331685	Noordeinde 16 5361CN Grave [4]	0.00	Relatief	1.50	4.50	7.50
10331732	Noordeinde 18 5361CN Grave [1]	0.00	Relatief	1.50	4.50	7.50
10331732	Noordeinde 18 5361CN Grave [2]	0.00	Relatief	1.50	4.50	7.50
10331732	Noordeinde 18 5361CN Grave [3]	0.00	Relatief	1.50	4.50	7.50
10331732	Noordeinde 18 5361CN Grave [4]	0.00	Relatief	1.50	4.50	7.50
10331732	Noordeinde 18 5361CN Grave [5]	0.00	Relatief	1.50	4.50	7.50
10331768	Mars en Wijthdijk 2 5361CS Grave [1]	0.00	Relatief	1.50	4.50	7.50
10331768	Mars en Wijthdijk 2 5361CS Grave [2]	0.00	Relatief	1.50	4.50	7.50
10331768	Mars en Wijthdijk 2 5361CS Grave [4]	0.00	Relatief	1.50	4.50	7.50
10331768	Mars en Wijthdijk 2 5361CS Grave [5]	0.00	Relatief	1.50	4.50	7.50
10331768	Mars en Wijthdijk 2 5361CS Grave [6]	0.00	Relatief	1.50	4.50	7.50
10331512	Julianastraat 1 5361CJ Grave [3]	0.00	Relatief	1.50	4.50	7.50
10331512	Julianastraat 1 5361CJ Grave [4]	0.00	Relatief	1.50	4.50	7.50
10331511	Julianastraat 3 5361CJ Grave [1]	0.00	Relatief	1.50	4.50	7.50
10331511	Julianastraat 3 5361CJ Grave [4]	0.00	Relatief	1.50	4.50	7.50
10331510	Julianastraat 5 5361CJ Grave [2]	0.00	Relatief	1.50	4.50	7.50
10331510	Julianastraat 5 5361CJ Grave [3]	0.00	Relatief	1.50	4.50	7.50
10331509	Julianastraat 7 5361CJ Grave [1]	0.00	Relatief	1.50	4.50	7.50
10331509	Julianastraat 7 5361CJ Grave [2]	0.00	Relatief	1.50	4.50	7.50
10331205	Stadhouderslaan 38 5361BP Grave [1]	0.00	Relatief	1.50	4.50	7.50
10331205	Stadhouderslaan 38 5361BP Grave [2]	0.00	Relatief	1.50	4.50	7.50
10331204	Stadhouderslaan 40 5361BP Grave [1]	0.00	Relatief	1.50	4.50	7.50
10331204	Stadhouderslaan 40 5361BP Grave [2]	0.00	Relatief	1.50	4.50	7.50
10331203	Stadhouderslaan 42 5361BP Grave [1]	0.00	Relatief	1.50	4.50	7.50
10331203	Stadhouderslaan 42 5361BP Grave [2]	0.00	Relatief	1.50	4.50	7.50
10331203	Stadhouderslaan 42 5361BP Grave [3]	0.00	Relatief	1.50	4.50	7.50
10331202	Stadhouderslaan 44 5361BP Grave [1]	0.00	Relatief	1.50	4.50	7.50
10331202	Stadhouderslaan 44 5361BP Grave [2]	0.00	Relatief	1.50	4.50	7.50
10331202	Stadhouderslaan 44 5361BP Grave [3]	0.00	Relatief	1.50	4.50	7.50
10331202	Stadhouderslaan 44 5361BP Grave [4]	0.00	Relatief	1.50	4.50	7.50
10331695	Stadhouderslaan 46 5361BP Grave [1]	0.00	Relatief	1.50	4.50	7.50
10331695	Stadhouderslaan 46 5361BP Grave [2]	0.00	Relatief	1.50	4.50	7.50
10331695	Stadhouderslaan 46 5361BP Grave [3]	0.00	Relatief	1.50	4.50	7.50
10331696	Stadhouderslaan 48 5361BP Grave [1]	0.00	Relatief	1.50	4.50	7.50
10331696	Stadhouderslaan 48 5361BP Grave [2]	0.00	Relatief	1.50	4.50	7.50
10331696	Stadhouderslaan 48 5361BP Grave [3]	0.00	Relatief	1.50	4.50	7.50
10331697	Wilhelminastraat 8 5361CL Grave [1]	0.00	Relatief	1.50	4.50	7.50
10331697	Wilhelminastraat 8 5361CL Grave [2]	0.00	Relatief	1.50	4.50	7.50
10331702	Wilhelminastraat 10 5361CL Grave [1]	0.00	Relatief	1.50	4.50	7.50
10331702	Wilhelminastraat 10 5361CL Grave [2]	0.00	Relatief	1.50	4.50	7.50
10331702	Wilhelminastraat 10 5361CL Grave [3]	0.00	Relatief	1.50	4.50	7.50
Pand in ge	Palmstraat 1 a 5374PC Schaijk [6]	0.00	Relatief	1.50	--	--
Pand in ge	Palmstraat 1 a 5374PC Schaijk [7]	0.00	Relatief	1.50	--	--
Pand in ge	Palmstraat 1 a 5374PC Schaijk [8]	0.00	Relatief	1.50	--	--
Pand in ge	Busstraat 1 5374NW Schaijk [3]	0.00	Relatief	1.50	4.50	7.50
Pand in ge	Busstraat 1 5374NW Schaijk [4]	0.00	Relatief	1.50	4.50	7.50
Pand in ge	Busstraat 1 5374NW Schaijk [5]	0.00	Relatief	1.50	4.50	7.50
Pand in ge	Busstraat 1 5374NW Schaijk [6]	0.00	Relatief	1.50	4.50	7.50
Pand in ge	Busstraat 1 5374NW Schaijk [7]	0.00	Relatief	1.50	4.50	7.50
Pand in ge	Busstraat 1 5374NW Schaijk [8]	0.00	Relatief	1.50	4.50	7.50
Pand in ge	Schutsboomstraat 80a 5374CD Schaijk [1]	0.00	Relatief	1.50	4.50	7.50
Pand in ge	Schutsboomstraat 80a 5374CD Schaijk [3]	0.00	Relatief	1.50	4.50	7.50
Pand in ge	Schutsboomstraat 80a 5374CD Schaijk [2]	0.00	Relatief	1.50	4.50	7.50
Pand in ge	Schutsboomstraat 84 5374CD Schaijk [1]	0.00	Relatief	1.50	4.50	--
Pand in ge	Corridorweg 2 5375KT Reek [1]	0.00	Relatief	1.50	4.50	--
Pand in ge	Corridorweg 2 5375KT Reek [2]	0.00	Relatief	1.50	4.50	--
Pand in ge	Corridorweg 2 5375KT Reek [3]	0.00	Relatief	1.50	4.50	--
Pand in ge	Corridorweg 2 5375KT Reek [4]	0.00	Relatief	1.50	4.50	--
Pand in ge	Corridorweg 2 5375KT Reek [5]	0.00	Relatief	1.50	4.50	--
Pand in ge	Corridorweg 2 5375KT Reek [8]	0.00	Relatief	1.50	4.50	--
Pand in ge	Kooikersweg 1 a 5361VA Grave [1]	0.00	Relatief	1.50	--	--
Pand in ge	Baronesstraat 50 5361ED Grave [1]	0.00	Relatief	3.50	6.50	9.50

Invoergegevens geluidmodel huidige situatie 2017
Verkeersgegevens 2017

D03071.000138
Herinrichting N324

Model: huidige situatie
versie van N324 - N324
Groep: (hoofdgroep)
Lijst van Rekenpunten, voor rekenmethode Wegverkeerslawaaai - RMW-2012

Naam	Hoogte D	Hoogte E	Hoogte F	Gevel
10331685	--	--	--	Ja
10331685	--	--	--	Ja
10331732	--	--	--	Ja
10331732	--	--	--	Ja
10331732	--	--	--	Ja
10331732	--	--	--	Ja
10331732	--	--	--	Ja
10331768	--	--	--	Ja
10331768	--	--	--	Ja
10331768	--	--	--	Ja
10331768	--	--	--	Ja
10331768	--	--	--	Ja
10331512	--	--	--	Ja
10331511	--	--	--	Ja
10331511	--	--	--	Ja
10331510	--	--	--	Ja
10331510	--	--	--	Ja
10331509	--	--	--	Ja
10331509	--	--	--	Ja
10331205	--	--	--	Ja
10331205	--	--	--	Ja
10331204	--	--	--	Ja
10331204	--	--	--	Ja
10331203	--	--	--	Ja
10331203	--	--	--	Ja
10331203	--	--	--	Ja
10331202	--	--	--	Ja
10331202	--	--	--	Ja
10331202	--	--	--	Ja
10331202	--	--	--	Ja
10331695	--	--	--	Ja
10331695	--	--	--	Ja
10331695	--	--	--	Ja
10331696	--	--	--	Ja
10331696	--	--	--	Ja
10331696	--	--	--	Ja
10331697	--	--	--	Ja
10331697	--	--	--	Ja
10331702	--	--	--	Ja
10331702	--	--	--	Ja
Pand in ge	--	--	--	Ja
Pand in ge	--	--	--	Ja
Pand in ge	--	--	--	Ja
Pand in ge	--	--	--	Ja
Pand in ge	--	--	--	Ja
Pand in ge	--	--	--	Ja
Pand in ge	--	--	--	Ja
Pand in ge	--	--	--	Ja
Pand in ge	--	--	--	Ja
Pand in ge	--	--	--	Ja
Pand in ge	--	--	--	Ja
Pand in ge	--	--	--	Ja
Pand in ge	--	--	--	Ja
Pand in ge	--	--	--	Ja
Pand in ge	--	--	--	Ja
Pand in ge	--	--	--	Ja
Pand in ge	--	--	--	Ja
Pand in ge	--	--	--	Ja
Pand in ge	--	--	--	Ja
Pand in ge	--	--	--	Ja

Invoergegevens geluidmodel huidige situatie 2017
Verkeersgegevens 2017

D03071.000138
Herinrichting N324

Model: huidige situatie
versie van N324 - N324
Groep: (hoofdgroep)
Lijst van Rekenpunten, voor rekenmethode Wegverkeerslawaaï - RMW-2012

Naam	Omschr.	Maaiveld	Hdef.	Hoogte A	Hoogte B	Hoogte C
Pand in ge	Arnoud van Gelderweg 81 5361CV Grave [1]	0.00	Relatief	1.50	--	--

Invoergegevens geluidmodel huidige situatie 2017
Verkeersgegevens 2017

D03071.000138
Herinrichting N324

Model: huidige situatie
versie van N324 - N324
Groep: (hoofdgroep)
Lijst van Rekenpunten, voor rekenmethode Wegverkeerslawaai - RMW-2012

Naam	Hoogte D	Hoogte E	Hoogte F	Gevel
Pand in ge	--	--	--	Ja

Invoergegevens geluidmodel huidige situatie 2017
Verkeersgegevens 2017

D03071.000138
Herinrichting N324

Model: huidige situatie
versie van N324 - N324
Groep: (hoofdgroep)
Lijst van Bodemgebieden, voor rekenmethode Wegverkeerslawaai - RMW-2012

Naam	Omschr.	Bf
	bodemgebied	0.00
1	bodemgebied	0.00
2	bodemgebied	0.00
	bodemgebied	0.00
1	bodemgebied	0.00
	bodemgebied	0.00
2	bodemgebied	0.00
3	bodemgebied	0.00
4	bodemgebied	0.00
5	bodemgebied	0.00
6	bodemgebied	0.00
	bodemgebied	0.00
7	bodemgebied	0.00
8	bodemgebied	0.00
	bodemgebied	0.00
101031	Steegsenhofseweg	0.00
100509	Hoogveldscheweg	0.00
	bodemgebied	0.00
101169	Hoogveldsezijweg	0.00
101997	Hoogveldscheweg	0.00
292385946	Hoogveldscheweg	0.00
292385947	Hoogveldscheweg	0.00
101316	Arnoud van Gelderweg	0.00
	bodemgebied	0.00
158550	Arnoud van Gelderweg	0.00
108212	Mgr Borretstraat	0.00
99073	Scheisestraat	0.00
101228	Weversweg	0.00
97108	Weversweg	0.00
	bodemgebied	0.00
96477	Weversweg	0.00
112534	Dorpenweg	0.00
99037	Zandkruiersweg	0.00
157880	Trompetterstraat	0.00
159143	St Elisabethstraat	0.00
	bodemgebied	0.00
292384954	Stoofweg	0.00
97082	Generaal de Bonsweg	0.00

Model: huidige situatie
versie van N324 - N324
Groep: (hoofdgroep)
Lijst van Kruisingen, voor rekenmethode Wegverkeerslawaaï - RMW-2012

Naam	Omschr.	Corr.
	VRI kruising Trompetterstraat	2/3
1	VRI kruising Stoofweg	2/3
2	VRI kruising Tolscheweg	1/2
3	VRI kruising Schutsboomstraat	2/3

Invoergegevens geluidmodel huidige situatie 2017
Verkeersgegevens 2017

D03071.000138
Herinrichting N324

Model: huidige situatie
versie van N324 - N324
Groep: (hoofdgroep)
Lijst van Minirotondes, voor rekenmethode Wegverkeerslawaaai - RMW-2012

Naam	Omschr.
1	rotonde N324-Corridorweg

Model: huidige situatie
versie van N324 - N324
Groep: (hoofdgroep)
Lijst van Hoogtelijnen, voor rekenmethode Wegverkeerslawaaï - RMW-2012

Naam	Omschr.	ISO_H
wal		1.50
wal		0.00
	wal	0.00
1	wal	3.00

Invoergegevens geluidmodel toekomstige situatie 2030 - zonder maatregelen
Verkeersgegevens 2030

D03071.000138
Herinrichting N324

Model: toekomstige situatie scherm 0m
versie van N324 - N324
Groep: (hoofdgroep)
Lijst van Wegen, voor rekenmethode Wegverkeerslawaaai - RMW-2012

Naam	Omschr.	ISO_H	ISO M	Hdef.	Type	Cpl	Cpl_W	Hbron	Helling	Wegdek
292377727	Rijksweg	0.00	0.00	Relatief	Verdeling	False	1.5	0.75	0	W0
112539	Industriestraat	0.00	0.00	Relatief	Verdeling	False	1.5	0.75	0	W6
292390235	Koninginnedijk	0.00	0.00	Relatief	Verdeling	False	1.5	0.75	0	W0
101316	Arnoud van Gelderweg	0.00	0.00	Relatief	Verdeling	False	1.5	0.75	0	W0
158550	Arnoud van Gelderweg	0.00	0.00	Relatief	Verdeling	False	1.5	0.75	0	W9a
101316	Arnoud van Gelderweg	0.00	0.00	Relatief	Verdeling	False	1.5	0.75	0	W0
158550	Arnoud van Gelderweg	0.00	0.00	Relatief	Verdeling	False	1.5	0.75	0	W9a
158043	Henri Dunantsingel	0.00	0.00	Relatief	Verdeling	False	1.5	0.75	0	W6
158043	Henri Dunantsingel	0.00	0.00	Relatief	Verdeling	False	1.5	0.75	0	W0
96804	Trompetterstraat	0.00	0.00	Relatief	Verdeling	False	1.5	0.75	0	W6
157880	Trompetterstraat	0.00	0.00	Relatief	Verdeling	False	1.5	0.75	0	W0
157880	Trompetterstraat	0.00	0.00	Relatief	Verdeling	False	1.5	0.75	0	W0
159143	St Elisabethstraat	0.00	--	Relatief	Verdeling	False	1.5	0.75	0	W0
159143	St Elisabethstraat	0.00	0.00	Relatief	Verdeling	False	1.5	0.75	0	W6
159143	St Elisabethstraat	0.00	--	Relatief	Verdeling	False	1.5	0.75	0	W0
159363	Stoofweg	0.00	0.00	Relatief	Verdeling	False	1.5	0.75	0	W0
292384954	Stoofweg	0.00	--	Relatief	Verdeling	False	1.5	0.75	0	W0
159363	Stoofweg	0.00	0.00	Relatief	Verdeling	False	1.5	0.75	0	W6
292384954	Stoofweg	0.00	--	Relatief	Verdeling	False	1.5	0.75	0	W0
93938	Mgr Borretweg	0.00	0.00	Relatief	Verdeling	False	1.5	0.75	0	W0
108623	Mgr Borretweg	0.00	0.00	Relatief	Verdeling	False	1.5	0.75	0	W0
93938	Mgr Borretweg	0.00	0.00	Relatief	Verdeling	False	1.5	0.75	0	W6
94806	Generaal de Bonsweg	0.00	0.00	Relatief	Verdeling	False	1.5	0.75	0	W6
97082	Generaal de Bonsweg	0.00	0.00	Relatief	Verdeling	False	1.5	0.75	0	W6
97082	Generaal de Bonsweg	0.00	0.00	Relatief	Verdeling	False	1.5	0.75	0	W0
97082	Generaal de Bonsweg	0.00	0.00	Relatief	Verdeling	False	1.5	0.75	0	W0
97879	Tolschestraat	0.00	0.00	Relatief	Verdeling	False	1.5	0.75	0	W0
97879	Tolschestraat	0.00	0.00	Relatief	Verdeling	False	1.5	0.75	0	W0
97879	Tolschestraat	0.00	0.00	Relatief	Verdeling	False	1.5	0.75	0	W6
111651	Venesteinlaan	0.00	0.00	Relatief	Verdeling	False	1.5	0.75	0	W0
292385936	Venesteinlaan	0.00	0.00	Relatief	Verdeling	False	1.5	0.75	0	W0
111651	Venesteinlaan	0.00	0.00	Relatief	Verdeling	False	1.5	0.75	0	W0
111651	Venesteinlaan	0.00	0.00	Relatief	Verdeling	False	1.5	0.75	0	W6
108212	Mgr Borretstraat	0.00	0.00	Relatief	Verdeling	False	1.5	0.75	0	W0
108212	Mgr Borretstraat	0.00	0.00	Relatief	Verdeling	False	1.5	0.75	0	W0
292386060	Corridorweg	0.00	0.00	Relatief	Verdeling	False	1.5	0.75	0	W0
292386061	Corridorweg	0.00	0.00	Relatief	Verdeling	False	1.5	0.75	0	W0
112534	N277 - Dorpenweg	0.00	0.00	Relatief	Verdeling	False	1.5	0.75	0	W0
112534	N277 - Dorpenweg	0.00	0.00	Relatief	Verdeling	False	1.5	0.75	0	W0
112534	N277 - Dorpenweg	0.00	0.00	Relatief	Verdeling	False	1.5	0.75	0	W6
112533	N277 - Provincialeweg Zuid	0.00	0.00	Relatief	Verdeling	False	1.5	0.75	0	W0
112533	N277 - Provincialeweg Zuid	0.00	0.00	Relatief	Verdeling	False	1.5	0.75	0	W6
112533	N277 - Provincialeweg Zuid	0.00	0.00	Relatief	Verdeling	False	1.5	0.75	0	W6
99073	Scheisestraat	0.00	0.00	Relatief	Verdeling	False	1.5	0.75	0	W6
99073	Scheisestraat	0.00	0.00	Relatief	Verdeling	False	1.5	0.75	0	W0
99073	Scheisestraat	0.00	0.00	Relatief	Verdeling	False	1.5	0.75	0	W0
98710	Schutsboomstraat	0.00	0.00	Relatief	Verdeling	False	1.5	0.75	0	W6
99379	Schutsboomstraat	0.00	0.00	Relatief	Verdeling	False	1.5	0.75	0	W0
100001	Schutsboomstraat	0.00	0.00	Relatief	Verdeling	False	1.5	0.75	0	W0
100001	Schutsboomstraat	0.00	0.00	Relatief	Verdeling	False	1.5	0.75	0	W6
101228	Zeelandsedreef	0.00	0.00	Relatief	Verdeling	False	1.5	0.75	0	W6
158919	Zeelandsedreef	0.00	0.00	Relatief	Verdeling	False	1.5	0.75	0	W6
101228	Zeelandsedreef	0.00	0.00	Relatief	Verdeling	False	1.5	0.75	0	W0
101228	Zeelandsedreef	0.00	0.00	Relatief	Verdeling	False	1.5	0.75	0	W0
	Palmstraat	0.00	0.00	Relatief	Verdeling	False	1.5	0.75	0	W0
	Palmstraat	0.00	0.00	Relatief	Verdeling	False	1.5	0.75	0	W0
96477	Palmstraat	0.00	0.00	Relatief	Verdeling	False	1.5	0.75	0	W0
96477	Palmstraat	0.00	0.00	Relatief	Verdeling	False	1.5	0.75	0	W0
96477	Weversweg	0.00	0.00	Relatief	Verdeling	False	1.5	0.75	0	W0
98366	N324 - bibeko	0.00	0.00	Relatief	Verdeling	False	1.5	0.75	0	W6
108603	N324 - Bibeko	0.00	0.00	Relatief	Verdeling	False	1.5	0.75	0	W6
108616	N324 - bibeko	0.00	0.00	Relatief	Verdeling	False	1.5	0.75	0	W6
108617	N324 - bibeko	0.00	0.00	Relatief	Verdeling	False	1.5	0.75	0	W0

Invoergegevens geluidmodel toekomstige situatie 2030 - zonder maatregelen
 Verkeersgegevens 2030

D03071.000138
 Herinrichting N324

Model: toekomstige situatie scherm 0m
 versie van N324 - N324
 Groep: (hoofdgroep)
 Lijst van Wegen, voor rekenmethode Wegverkeerslawaaai - RMW-2012

Naam	V(MR(D))	V(MR(A))	V(MR(N))	V(MR(P4))	V(LV(D))	V(LV(A))	V(LV(N))	V(LV(P4))	V(MV(D))	V(MV(A))
292377727	--	--	--	--	80	80	80	--	80	80
112539	--	--	--	--	50	50	50	--	50	50
292390235	--	--	--	--	50	50	50	--	50	50
101316	--	--	--	--	50	50	50	--	50	50
158550	--	--	--	--	50	50	50	--	50	50
101316	--	--	--	--	50	50	50	--	50	50
158550	--	--	--	--	50	50	50	--	50	50
158043	--	--	--	--	50	50	50	--	50	50
158043	--	--	--	--	50	50	50	--	50	50
96804	--	--	--	--	30	30	30	--	30	30
157880	--	--	--	--	30	30	30	--	30	30
157880	--	--	--	--	30	30	30	--	30	30
159143	--	--	--	--	50	50	50	--	50	50
159143	--	--	--	--	50	50	50	--	50	50
159143	--	--	--	--	50	50	50	--	50	50
159363	--	--	--	--	50	50	50	--	50	50
292384954	--	--	--	--	50	50	50	--	50	50
159363	--	--	--	--	50	50	50	--	50	50
292384954	--	--	--	--	50	50	50	--	50	50
93938	--	--	--	--	50	50	50	--	50	50
108623	--	--	--	--	50	50	50	--	50	50
93938	--	--	--	--	50	50	50	--	50	50
94806	--	--	--	--	60	60	60	--	60	60
97082	--	--	--	--	60	60	60	--	60	60
97082	--	--	--	--	60	60	60	--	60	60
97082	--	--	--	--	60	60	60	--	60	60
97879	--	--	--	--	30	30	30	--	30	30
97879	--	--	--	--	30	30	30	--	30	30
97879	--	--	--	--	30	30	30	--	30	30
111651	--	--	--	--	60	60	60	--	60	60
292385936	--	--	--	--	60	60	60	--	60	60
111651	--	--	--	--	60	60	60	--	60	60
111651	--	--	--	--	60	60	60	--	60	60
108212	--	--	--	--	60	60	60	--	60	60
108212	--	--	--	--	60	60	60	--	60	60
292386060	--	--	--	--	60	60	60	--	60	60
292386061	--	--	--	--	60	60	60	--	60	60
112534	--	--	--	--	80	80	80	--	80	80
112534	--	--	--	--	80	80	80	--	80	80
112534	--	--	--	--	80	80	80	--	80	80
112533	--	--	--	--	80	80	80	--	80	80
112533	--	--	--	--	80	80	80	--	80	80
112533	--	--	--	--	80	80	80	--	80	80
99073	--	--	--	--	60	60	60	--	60	60
99073	--	--	--	--	60	60	60	--	60	60
99073	--	--	--	--	60	60	60	--	60	60
98710	--	--	--	--	50	50	50	--	50	50
99379	--	--	--	--	50	50	50	--	50	50
100001	--	--	--	--	50	50	50	--	50	50
100001	--	--	--	--	50	50	50	--	50	50
101228	--	--	--	--	60	60	60	--	60	60
158919	--	--	--	--	60	60	60	--	60	60
101228	--	--	--	--	60	60	60	--	60	60
101228	--	--	--	--	60	60	60	--	60	60
96477	--	--	--	--	60	60	60	--	60	60
96477	--	--	--	--	60	60	60	--	60	60
96477	--	--	--	--	60	60	60	--	60	60
98366	--	--	--	--	50	50	50	--	50	50
108603	--	--	--	--	30	30	30	--	30	30
108616	--	--	--	--	50	50	50	--	50	50
108617	--	--	--	--	50	50	50	--	50	50

Invoergegevens geluidmodel toekomstige situatie 2030 - zonder maatregelen
Verkeersgegevens 2030

D03071.000138
Herinrichting N324

Model: toekomstige situatie scherm 0m
versie van N324 - N324
Groep: (hoofdgroep)
Lijst van Wegen, voor rekenmethode Wegverkeerslawaaai - RMW-2012

Naam	V(MV(N))	V(MV(P4))	V(ZV(D))	V(ZV(A))	V(ZV(N))	V(ZV(P4))	Totaal aantal	%Int(D)	%Int(A)	%Int(N)
292377727	80	--	80	80	80	--	14374.02	6.79	2.84	0.89
112539	50	--	50	50	50	--	1801.39	7.08	2.70	0.53
292390235	50	--	50	50	50	--	127.45	7.06	2.71	0.56
101316	50	--	50	50	50	--	46.53	7.04	2.72	0.58
158550	50	--	50	50	50	--	1628.85	7.08	2.69	0.53
101316	50	--	50	50	50	--	46.53	7.04	2.72	0.58
158550	50	--	50	50	50	--	1628.85	7.08	2.69	0.53
158043	50	--	50	50	50	--	3401.75	7.10	2.70	0.51
158043	50	--	50	50	50	--	3401.75	7.10	2.70	0.51
96804	30	--	30	30	30	--	3723.89	7.09	2.70	0.52
157880	30	--	30	30	30	--	2772.57	7.08	2.70	0.52
157880	30	--	30	30	30	--	2772.57	7.08	2.70	0.52
159143	50	--	50	50	50	--	9708.31	6.88	2.95	0.70
159143	50	--	50	50	50	--	9708.31	6.88	2.95	0.70
159143	50	--	50	50	50	--	9708.31	6.88	2.95	0.70
159363	50	--	50	50	50	--	6273.75	6.89	2.91	0.70
292384954	50	--	50	50	50	--	6273.75	6.90	2.91	0.70
159363	50	--	50	50	50	--	6273.75	6.89	2.91	0.70
292384954	50	--	50	50	50	--	6273.75	6.90	2.91	0.70
93938	50	--	50	50	50	--	5977.48	6.89	2.92	0.70
108623	50	--	50	50	50	--	2891.76	6.90	2.91	0.70
93938	50	--	50	50	50	--	5977.48	6.89	2.92	0.70
94806	60	--	60	60	60	--	7099.43	6.87	2.68	0.86
97082	60	--	60	60	60	--	5997.03	6.84	2.74	0.87
97082	60	--	60	60	60	--	5997.03	6.84	2.74	0.87
97082	60	--	60	60	60	--	5997.03	6.84	2.74	0.87
97879	30	--	30	30	30	--	1813.80	7.09	2.69	0.51
97879	30	--	30	30	30	--	1813.80	7.09	2.69	0.51
97879	30	--	30	30	30	--	1813.80	7.09	2.69	0.51
111651	60	--	60	60	60	--	780.45	6.89	2.61	0.85
292385936	60	--	60	60	60	--	780.45	6.90	2.61	0.85
111651	60	--	60	60	60	--	780.45	6.89	2.61	0.85
111651	60	--	60	60	60	--	780.45	6.89	2.61	0.85
108212	60	--	60	60	60	--	1320.01	6.88	2.95	0.70
108212	60	--	60	60	60	--	1320.01	6.88	2.95	0.70
292386060	60	--	60	60	60	--	1583.62	6.87	2.68	0.86
292386061	60	--	60	60	60	--	1583.62	6.82	2.78	0.88
112534	80	--	80	80	80	--	7236.35	6.78	2.86	0.90
112534	80	--	80	80	80	--	7236.35	6.78	2.86	0.90
112534	80	--	80	80	80	--	7236.35	6.78	2.86	0.90
112533	80	--	80	80	80	--	12733.10	6.80	2.83	0.89
112533	80	--	80	80	80	--	12733.10	6.80	2.83	0.89
112533	80	--	80	80	80	--	12733.10	6.80	2.83	0.89
99073	60	--	60	60	60	--	1617.66	7.07	2.70	0.54
99073	60	--	60	60	60	--	1617.66	7.07	2.70	0.54
99073	60	--	60	60	60	--	1617.66	7.07	2.70	0.54
98710	50	--	50	50	50	--	5684.93	6.89	2.93	0.70
99379	50	--	50	50	50	--	5684.93	6.89	2.93	0.70
100001	50	--	50	50	50	--	5684.93	6.89	2.93	0.70
100001	50	--	50	50	50	--	5684.93	6.89	2.93	0.70
101228	60	--	60	60	60	--	3221.80	6.88	2.66	0.86
158919	60	--	60	60	60	--	4904.65	6.86	2.68	0.86
101228	60	--	60	60	60	--	3221.80	6.88	2.66	0.86
101228	60	--	60	60	60	--	3221.80	6.88	2.66	0.86
101228	60	--	60	60	60	--	207.46	6.87	2.67	0.86
60	--	60	60	60	60	--	207.46	6.87	2.67	0.86
96477	60	--	60	60	60	--	2596.51	6.86	2.68	0.86
96477	60	--	60	60	60	--	2596.51	6.86	2.68	0.86
96477	60	--	60	60	60	--	2596.51	6.86	2.68	0.86
98366	50	--	50	50	50	--	17863.38	6.81	2.81	0.88
108603	30	--	30	30	30	--	9140.00	6.83	2.76	0.88
108616	50	--	50	50	50	--	15164.64	6.83	2.76	0.87
108617	50	--	50	50	50	--	15161.06	6.83	2.76	0.87

Invoergegevens geluidmodel toekomstige situatie 2030 - zonder maatregelen
 Verkeersgegevens 2030

D03071.000138
 Herinrichting N324

Model: toekomstige situatie scherm 0m
 versie van N324 - N324
 Groep: (hoofdgroep)
 Lijst van Wegen, voor rekenmethode Wegverkeerslawaaï - RMW-2012

Naam	%Int(P4)	%MR(D)	%MR(A)	%MR(N)	%MR(P4)	%LV(D)	%LV(A)	%LV(N)	%LV(P4)	%MV(D)	%MV(A)	%MV(N)	%MV(P4)
292377727	--	--	--	--	--	83.85	75.67	78.52	--	7.93	10.15	7.54	--
112539	--	--	--	--	--	87.82	87.74	82.69	--	7.15	6.28	7.65	--
292390235	--	--	--	--	--	79.01	78.36	70.14	--	10.16	8.86	10.24	--
101316	--	--	--	--	--	72.34	71.30	61.44	--	12.21	10.58	11.78	--
158550	--	--	--	--	--	88.93	88.93	84.37	--	6.76	5.95	7.29	--
101316	--	--	--	--	--	72.34	71.30	61.44	--	12.21	10.58	11.78	--
158550	--	--	--	--	--	88.93	88.93	84.37	--	6.76	5.95	7.29	--
158043	--	--	--	--	--	97.31	97.35	96.15	--	1.76	1.55	1.97	--
158043	--	--	--	--	--	97.31	97.35	96.15	--	1.76	1.55	1.97	--
96804	--	--	--	--	--	94.84	94.93	92.76	--	3.46	3.04	3.84	--
157880	--	--	--	--	--	94.84	94.93	92.76	--	3.46	3.04	3.84	--
157880	--	--	--	--	--	94.84	94.93	92.76	--	3.46	3.04	3.84	--
159143	--	--	--	--	--	85.34	83.54	84.55	--	7.77	7.67	6.25	--
159143	--	--	--	--	--	85.34	83.54	84.55	--	7.77	7.67	6.25	--
159143	--	--	--	--	--	85.34	83.54	84.55	--	7.77	7.67	6.25	--
159363	--	--	--	--	--	95.62	95.05	95.43	--	2.47	2.48	2.00	--
292384954	--	--	--	--	--	98.05	97.81	98.01	--	1.21	1.21	0.98	--
159363	--	--	--	--	--	95.62	95.05	95.43	--	2.47	2.48	2.00	--
292384954	--	--	--	--	--	98.05	97.81	98.01	--	1.21	1.21	0.98	--
93938	--	--	--	--	--	94.96	94.23	94.59	--	2.53	2.53	2.04	--
108623	--	--	--	--	--	97.89	97.58	97.75	--	1.10	1.11	0.89	--
93938	--	--	--	--	--	94.96	94.23	94.59	--	2.53	2.53	2.04	--
94806	--	--	--	--	--	94.17	90.96	92.46	--	3.62	4.95	3.60	--
97082	--	--	--	--	--	89.51	84.05	86.45	--	6.25	8.32	6.12	--
97082	--	--	--	--	--	89.51	84.05	86.45	--	6.25	8.32	6.12	--
97082	--	--	--	--	--	89.51	84.05	86.45	--	6.25	8.32	6.12	--
97879	--	--	--	--	--	94.06	94.24	91.91	--	4.25	3.74	4.72	--
97879	--	--	--	--	--	94.06	94.24	91.91	--	4.25	3.74	4.72	--
97879	--	--	--	--	--	94.06	94.24	91.91	--	4.25	3.74	4.72	--
111651	--	--	--	--	--	99.00	98.40	98.68	--	0.53	0.75	0.54	--
292385936	--	--	--	--	--	99.37	99.01	99.20	--	0.38	0.54	0.39	--
111651	--	--	--	--	--	99.00	98.40	98.68	--	0.53	0.75	0.54	--
111651	--	--	--	--	--	99.00	98.40	98.68	--	0.53	0.75	0.54	--
108212	--	--	--	--	--	86.81	85.11	85.99	--	6.79	6.71	5.46	--
108212	--	--	--	--	--	86.81	85.11	85.99	--	6.79	6.71	5.46	--
292386060	--	--	--	--	--	94.08	90.81	92.32	--	3.65	4.99	3.63	--
292386061	--	--	--	--	--	87.54	80.92	83.40	--	6.46	8.47	6.25	--
112534	--	--	--	--	--	81.69	72.94	76.16	--	9.54	12.09	9.03	--
112534	--	--	--	--	--	81.69	72.94	76.16	--	9.54	12.09	9.03	--
112534	--	--	--	--	--	81.69	72.94	76.16	--	9.54	12.09	9.03	--
112533	--	--	--	--	--	83.53	75.57	78.72	--	9.11	11.68	8.71	--
112533	--	--	--	--	--	83.53	75.57	78.72	--	9.11	11.68	8.71	--
112533	--	--	--	--	--	83.53	75.57	78.72	--	9.11	11.68	8.71	--
99073	--	--	--	--	--	83.49	83.13	76.38	--	8.72	7.63	9.06	--
99073	--	--	--	--	--	83.49	83.13	76.38	--	8.72	7.63	9.06	--
99073	--	--	--	--	--	83.49	83.13	76.38	--	8.72	7.63	9.06	--
98710	--	--	--	--	--	92.33	91.39	92.04	--	4.40	4.39	3.56	--
99379	--	--	--	--	--	92.33	91.39	92.04	--	4.40	4.39	3.56	--
100001	--	--	--	--	--	92.08	90.98	91.53	--	4.02	4.00	3.24	--
100001	--	--	--	--	--	92.08	90.98	91.53	--	4.02	4.00	3.24	--
101228	--	--	--	--	--	95.90	93.56	94.64	--	2.51	3.47	2.51	--
158919	--	--	--	--	--	94.17	90.87	92.32	--	3.43	4.69	3.41	--
101228	--	--	--	--	--	95.90	93.56	94.64	--	2.51	3.47	2.51	--
101228	--	--	--	--	--	95.90	93.56	94.64	--	2.51	3.47	2.51	--
	--	--	--	--	--	94.25	91.46	93.19	--	4.43	6.10	4.45	--
96477	--	--	--	--	--	93.84	90.49	92.08	--	3.44	4.71	3.43	--
96477	--	--	--	--	--	93.84	90.49	92.08	--	3.44	4.71	3.43	--
96477	--	--	--	--	--	93.84	90.49	92.08	--	3.44	4.71	3.43	--
98366	--	--	--	--	--	84.58	77.22	80.41	--	9.22	11.93	8.89	--
108603	--	--	--	--	--	88.08	82.02	84.66	--	7.07	9.33	6.89	--
108616	--	--	--	--	--	87.69	81.63	84.45	--	7.72	10.19	7.54	--
108617	--	--	--	--	--	87.70	81.64	84.45	--	7.72	10.19	7.54	--

Invoergegevens geluidmodel toekomstige situatie 2030 - zonder maatregelen
 Verkeersgegevens 2030

D03071.000138
 Herinrichting N324

Model: toekomstige situatie scherm 0m
 versie van N324 - N324
 Groep: (hoofdgroep)
 Lijst van Wegen, voor rekenmethode Wegverkeerslawaaai - RMW-2012

Naam	%ZV(D)	%ZV(A)	%ZV(N)	%ZV(P4)	MR(D)	MR(A)	MR(N)	MR(P4)	LV(D)	LV(A)	LV(N)	LV(P4)
292377727	8.22	14.19	13.94	--	--	--	--	--	818.37	308.90	100.45	--
112539	5.03	5.98	9.66	--	--	--	--	--	112.00	42.67	7.89	--
292390235	10.83	12.78	19.62	--	--	--	--	--	7.11	2.71	0.50	--
101316	15.45	18.12	26.78	--	--	--	--	--	2.37	0.90	0.17	--
158550	4.31	5.13	8.34	--	--	--	--	--	102.56	38.97	7.28	--
101316	15.45	18.12	26.78	--	--	--	--	--	2.37	0.90	0.17	--
158550	4.31	5.13	8.34	--	--	--	--	--	102.56	38.97	7.28	--
158043	0.93	1.11	1.88	--	--	--	--	--	235.03	89.41	16.68	--
158043	0.93	1.11	1.88	--	--	--	--	--	235.03	89.41	16.68	--
96804	1.70	2.03	3.40	--	--	--	--	--	250.40	95.45	17.96	--
157880	1.70	2.03	3.40	--	--	--	--	--	186.17	71.06	13.37	--
157880	1.70	2.03	3.40	--	--	--	--	--	186.17	71.06	13.37	--
159143	6.89	8.79	9.20	--	--	--	--	--	570.01	239.25	57.46	--
159143	6.89	8.79	9.20	--	--	--	--	--	570.01	239.25	57.46	--
159143	6.89	8.79	9.20	--	--	--	--	--	570.01	239.25	57.46	--
159363	1.91	2.47	2.57	--	--	--	--	--	413.33	173.53	41.91	--
292384954	0.75	0.97	1.01	--	--	--	--	--	424.45	178.57	43.04	--
159363	1.91	2.47	2.57	--	--	--	--	--	413.33	173.53	41.91	--
292384954	0.75	0.97	1.01	--	--	--	--	--	424.45	178.57	43.04	--
93938	2.51	3.25	3.37	--	--	--	--	--	391.09	164.47	39.58	--
108623	1.01	1.31	1.36	--	--	--	--	--	195.32	82.11	19.79	--
93938	2.51	3.25	3.37	--	--	--	--	--	391.09	164.47	39.58	--
94806	2.21	4.08	3.93	--	--	--	--	--	459.30	173.06	56.45	--
97082	4.25	7.63	7.43	--	--	--	--	--	367.17	138.11	45.10	--
97082	4.25	7.63	7.43	--	--	--	--	--	367.17	138.11	45.10	--
97082	4.25	7.63	7.43	--	--	--	--	--	367.17	138.11	45.10	--
97879	1.69	2.02	3.37	--	--	--	--	--	120.96	45.98	8.50	--
97879	1.69	2.02	3.37	--	--	--	--	--	120.96	45.98	8.50	--
97879	1.69	2.02	3.37	--	--	--	--	--	120.96	45.98	8.50	--
111651	0.47	0.86	0.79	--	--	--	--	--	53.24	20.04	6.55	--
292385936	0.24	0.45	0.41	--	--	--	--	--	53.51	20.17	6.58	--
111651	0.47	0.86	0.79	--	--	--	--	--	53.24	20.04	6.55	--
111651	0.47	0.86	0.79	--	--	--	--	--	53.24	20.04	6.55	--
108212	6.40	8.18	8.54	--	--	--	--	--	78.84	33.14	7.95	--
108212	6.40	8.18	8.54	--	--	--	--	--	78.84	33.14	7.95	--
292386060	2.28	4.20	4.05	--	--	--	--	--	102.35	38.54	12.57	--
292386061	6.00	10.61	10.35	--	--	--	--	--	94.55	35.62	11.62	--
112534	8.76	14.97	14.81	--	--	--	--	--	400.79	150.96	49.60	--
112534	8.76	14.97	14.81	--	--	--	--	--	400.79	150.96	49.60	--
112534	8.76	14.97	14.81	--	--	--	--	--	400.79	150.96	49.60	--
112533	7.37	12.75	12.58	--	--	--	--	--	723.25	272.31	89.21	--
112533	7.37	12.75	12.58	--	--	--	--	--	723.25	272.31	89.21	--
112533	7.37	12.75	12.58	--	--	--	--	--	723.25	272.31	89.21	--
99073	7.80	9.24	14.56	--	--	--	--	--	95.49	36.31	6.67	--
99073	7.80	9.24	14.56	--	--	--	--	--	95.49	36.31	6.67	--
99073	7.80	9.24	14.56	--	--	--	--	--	95.49	36.31	6.67	--
98710	3.27	4.22	4.40	--	--	--	--	--	361.65	152.23	36.63	--
99379	3.27	4.22	4.40	--	--	--	--	--	361.65	152.23	36.63	--
100001	3.90	5.02	5.23	--	--	--	--	--	360.67	151.54	36.42	--
100001	3.90	5.02	5.23	--	--	--	--	--	360.67	151.54	36.42	--
101228	1.59	2.97	2.85	--	--	--	--	--	212.57	80.18	26.22	--
158919	2.41	4.44	4.27	--	--	--	--	--	316.84	119.44	38.94	--
101228	1.59	2.97	2.85	--	--	--	--	--	212.57	80.18	26.22	--
101228	1.59	2.97	2.85	--	--	--	--	--	212.57	80.18	26.22	--
101228	1.32	2.45	2.36	--	--	--	--	--	13.43	5.07	1.66	--
96477	1.32	2.45	2.36	--	--	--	--	--	13.43	5.07	1.66	--
96477	2.72	4.81	4.49	--	--	--	--	--	167.15	62.97	20.56	--
96477	2.72	4.81	4.49	--	--	--	--	--	167.15	62.97	20.56	--
96477	2.72	4.81	4.49	--	--	--	--	--	167.15	62.97	20.56	--
98366	6.21	10.84	10.69	--	--	--	--	--	1028.91	387.61	126.40	--
108603	4.85	8.64	8.45	--	--	--	--	--	549.85	206.91	68.09	--
108616	4.59	8.18	8.01	--	--	--	--	--	908.24	341.66	111.42	--
108617	4.59	8.17	8.01	--	--	--	--	--	908.13	341.62	111.39	--

Invoergegevens geluidmodel toekomstige situatie 2030 - zonder maatregelen
Verkeersgegevens 2030

D03071.000138
Herinrichting N324

Model: toekomstige situatie scherm 0m
versie van N324 - N324
Groep: (hoofdgroep)
Lijst van Wegen, voor rekenmethode Wegverkeerslawaaai - RMW-2012

Naam	MV(D)	MV(A)	MV(N)	MV(P4)	ZV(D)	ZV(A)	ZV(N)	ZV(P4)	LE (D) 63	LE (D) 125
292377727	77.40	41.43	9.65	--	80.23	57.93	17.83	--	85.44	94.70
112539	9.12	3.05	0.73	--	6.42	2.91	0.92	--	78.40	86.83
292390235	0.91	0.31	0.07	--	0.97	0.44	0.14	--	68.35	75.81
101316	0.40	0.13	0.03	--	0.51	0.23	0.07	--	64.97	72.44
158550	7.80	2.61	0.63	--	4.97	2.25	0.72	--	85.24	93.06
101316	0.40	0.13	0.03	--	0.51	0.23	0.07	--	64.97	72.44
158550	7.80	2.61	0.63	--	4.97	2.25	0.72	--	85.24	93.06
158043	4.25	1.42	0.34	--	2.25	1.02	0.33	--	77.98	85.25
158043	4.25	1.42	0.34	--	2.25	1.02	0.33	--	78.08	84.98
96804	9.14	3.06	0.74	--	4.49	2.04	0.66	--	80.82	86.65
157880	6.79	2.28	0.55	--	3.34	1.52	0.49	--	78.62	83.12
157880	6.79	2.28	0.55	--	3.34	1.52	0.49	--	78.62	83.12
159143	51.90	21.97	4.25	--	46.02	25.17	6.25	--	85.89	93.30
159143	51.90	21.97	4.25	--	46.02	25.17	6.25	--	86.26	94.74
159143	51.90	21.97	4.25	--	46.02	25.17	6.25	--	85.89	93.30
159363	10.68	4.53	0.88	--	8.26	4.51	1.13	--	81.31	88.33
292384954	5.24	2.21	0.43	--	3.25	1.77	0.44	--	80.35	87.14
159363	10.68	4.53	0.88	--	8.26	4.51	1.13	--	81.35	88.98
292384954	5.24	2.21	0.43	--	3.25	1.77	0.44	--	80.35	87.14
93938	10.42	4.42	0.85	--	10.34	5.67	1.41	--	81.40	88.43
108623	2.19	0.93	0.18	--	2.02	1.10	0.28	--	77.11	83.88
93938	10.42	4.42	0.85	--	10.34	5.67	1.41	--	81.48	89.19
94806	17.66	9.42	2.20	--	10.78	7.76	2.40	--	81.97	90.60
97082	25.64	13.67	3.19	--	17.43	12.54	3.88	--	82.52	91.53
97082	25.64	13.67	3.19	--	17.43	12.54	3.88	--	82.57	90.78
97082	25.64	13.67	3.19	--	17.43	12.54	3.88	--	82.57	90.78
97879	5.47	1.82	0.44	--	2.17	0.99	0.31	--	77.05	81.60
97879	5.47	1.82	0.44	--	2.17	0.99	0.31	--	77.05	81.60
97879	5.47	1.82	0.44	--	2.17	0.99	0.31	--	78.06	83.95
111651	0.28	0.15	0.04	--	0.25	0.18	0.05	--	70.86	78.61
292385936	0.20	0.11	0.03	--	0.13	0.09	0.03	--	70.67	78.40
111651	0.28	0.15	0.04	--	0.25	0.18	0.05	--	70.86	78.61
111651	0.28	0.15	0.04	--	0.25	0.18	0.05	--	70.59	78.16
108212	6.17	2.61	0.50	--	5.81	3.19	0.79	--	76.76	84.89
108212	6.17	2.61	0.50	--	5.81	3.19	0.79	--	76.76	84.89
292386060	3.97	2.12	0.49	--	2.48	1.78	0.55	--	75.61	83.71
292386061	6.98	3.73	0.87	--	6.48	4.67	1.44	--	77.36	85.48
112534	46.81	25.02	5.88	--	42.98	30.98	9.65	--	82.71	92.06
112534	46.81	25.02	5.88	--	42.98	30.98	9.65	--	82.71	92.06
112534	46.81	25.02	5.88	--	42.98	30.98	9.65	--	83.16	93.33
112533	78.88	42.09	9.87	--	63.81	45.94	14.26	--	84.78	94.24
112533	78.88	42.09	9.87	--	63.81	45.94	14.26	--	85.25	95.48
112533	78.88	42.09	9.87	--	63.81	45.94	14.26	--	85.25	95.48
99073	9.97	3.33	0.79	--	8.92	4.04	1.27	--	78.37	87.52
99073	9.97	3.33	0.79	--	8.92	4.04	1.27	--	78.36	86.54
99073	9.97	3.33	0.79	--	8.92	4.04	1.27	--	78.36	86.54
98710	17.23	7.31	1.42	--	12.81	7.03	1.75	--	82.08	90.17
99379	17.23	7.31	1.42	--	12.81	7.03	1.75	--	81.89	89.13
100001	15.75	6.66	1.29	--	15.28	8.36	2.08	--	82.06	89.25
100001	15.75	6.66	1.29	--	15.28	8.36	2.08	--	82.27	90.33
101228	5.56	2.97	0.70	--	3.52	2.55	0.79	--	77.98	86.35
158919	11.54	6.16	1.44	--	8.11	5.84	1.80	--	80.41	89.01
101228	5.56	2.97	0.70	--	3.52	2.55	0.79	--	78.14	86.15
101228	5.56	2.97	0.70	--	3.52	2.55	0.79	--	78.14	86.15
	0.63	0.34	0.08	--	0.19	0.14	0.04	--	66.48	74.78
	0.63	0.34	0.08	--	0.19	0.14	0.04	--	66.48	74.78
96477	6.13	3.28	0.77	--	4.84	3.35	1.00	--	77.91	85.95
96477	6.13	3.28	0.77	--	4.84	3.35	1.00	--	77.91	85.95
96477	6.13	3.28	0.77	--	4.84	3.35	1.00	--	77.91	85.95
98366	112.16	59.88	13.97	--	75.54	54.41	16.80	--	88.88	97.46
108603	44.14	23.54	5.54	--	30.28	21.80	6.80	--	87.16	93.73
108616	79.96	42.65	9.95	--	47.54	34.24	10.57	--	87.45	95.93
108617	79.94	42.64	9.95	--	47.53	34.19	10.57	--	87.14	94.60

Invoergegevens geluidmodel toekomstige situatie 2030 - zonder maatregelen
Verkeersgegevens 2030

D03071.000138
Herinrichting N324

Model: toekomstige situatie scherm 0m
versie van N324 - N324
Groep: (hoofdgroep)
Lijst van Wegen, voor rekenmethode Wegverkeerslawaaai - RMW-2012

Naam	LE (D) 250	LE (D) 500	LE (D) 1k	LE (D) 2k	LE (D) 4k	LE (D) 8k	LE (A) 63	LE (A) 125	LE (A) 250
292377727	100.08	107.32	112.64	108.78	101.91	91.19	83.12	92.10	97.55
112539	92.12	96.90	102.28	96.91	90.24	82.28	74.38	82.73	87.99
292390235	83.22	86.82	91.08	87.87	81.26	73.59	64.44	71.83	79.22
101316	79.93	83.41	87.21	84.05	77.47	70.16	61.12	68.51	75.99
158550	99.28	100.52	103.79	96.79	91.61	84.10	81.17	88.92	95.12
101316	79.93	83.41	87.21	84.05	77.47	70.16	61.12	68.51	75.99
158550	99.28	100.52	103.79	96.79	91.61	84.10	81.17	88.92	95.12
158043	90.84	97.81	104.56	98.61	91.48	81.81	73.83	81.07	86.64
158043	90.99	97.19	103.77	100.29	93.51	83.45	73.93	80.79	86.79
96804	94.16	95.79	100.78	96.00	89.57	84.95	76.60	82.54	89.93
157880	92.20	93.71	98.79	95.97	89.43	83.50	74.41	78.99	87.99
157880	92.20	93.71	98.79	95.97	89.43	83.50	74.41	78.99	87.99
159143	100.55	104.43	109.25	105.98	99.33	91.17	82.67	90.05	97.33
159143	99.98	104.61	109.64	104.39	97.81	90.09	83.08	91.54	96.74
159143	100.55	104.43	109.25	105.98	99.33	91.17	82.67	90.05	97.33
159363	94.73	100.29	106.48	103.03	96.27	86.64	77.84	84.86	91.35
292384954	92.90	99.55	106.25	102.75	95.96	85.70	76.73	83.53	89.37
159363	94.44	100.80	107.20	101.37	94.35	85.16	77.91	85.61	91.02
292384954	92.90	99.55	106.25	102.75	95.96	85.70	76.73	83.53	89.37
93938	94.94	100.35	106.36	102.92	96.17	86.70	77.99	85.03	91.63
108623	89.70	96.31	102.92	99.42	92.63	82.43	73.53	80.33	86.24
93938	94.60	100.82	107.05	101.26	94.29	85.27	78.13	85.90	91.26
94806	95.67	102.59	109.37	103.39	96.29	86.35	78.92	87.76	92.61
97082	96.32	102.63	108.75	102.96	96.03	86.60	79.86	88.97	93.58
97082	97.05	102.53	108.20	104.67	97.90	88.19	79.85	88.01	94.48
97082	97.05	102.53	108.20	104.67	97.90	88.19	79.85	88.01	94.48
97879	90.88	91.96	97.01	94.26	87.72	82.05	72.80	77.41	86.59
97879	90.88	91.96	97.01	94.26	87.72	82.05	72.80	77.41	86.59
97879	91.56	92.76	97.72	93.05	86.67	82.28	73.79	79.76	87.26
111651	83.78	91.36	98.74	95.10	88.26	77.35	66.95	74.72	80.05
292385936	83.45	91.21	98.71	95.07	88.23	77.24	66.63	74.39	79.55
111651	83.78	91.36	98.74	95.10	88.26	77.35	66.95	74.72	80.05
111651	83.96	92.11	99.67	93.47	86.17	75.48	66.72	74.45	80.09
108212	91.27	96.68	101.90	98.36	91.61	82.15	73.56	81.59	88.02
108212	91.27	96.68	101.90	98.36	91.61	82.15	73.56	81.59	88.02
292386060	89.68	95.75	102.13	98.56	91.75	81.56	72.51	80.62	86.82
292386061	91.83	97.29	102.60	99.06	92.30	82.78	74.85	82.88	89.42
112534	97.43	104.59	109.72	105.86	99.00	88.34	80.42	89.48	94.92
112534	97.43	104.59	109.72	105.86	99.00	88.34	80.42	89.48	94.92
112534	97.26	104.98	111.03	104.99	97.97	87.42	80.83	90.86	94.47
112533	99.59	106.70	112.08	108.24	101.38	90.66	82.39	91.57	96.99
112533	99.50	107.19	113.47	107.41	100.36	89.75	82.81	92.92	96.61
112533	99.50	107.19	113.47	107.41	100.36	89.75	82.81	92.92	96.61
99073	92.11	98.06	103.42	97.84	91.09	82.12	74.44	83.45	88.03
99073	93.02	98.20	103.09	99.59	92.85	83.63	74.42	82.46	88.95
99073	93.02	98.20	103.09	99.59	92.85	83.63	74.42	82.46	88.95
98710	95.53	101.03	106.94	101.32	94.47	85.93	78.76	86.88	92.19
99379	95.96	100.66	106.33	102.95	96.24	87.22	78.53	85.75	92.66
100001	96.10	100.85	106.40	103.02	96.30	87.34	78.74	85.92	92.84
100001	95.65	101.19	106.99	101.39	94.56	86.07	78.99	87.09	92.37
101228	91.60	98.86	105.90	99.84	92.68	82.51	74.74	83.34	88.35
158919	94.07	101.02	107.77	101.79	94.69	84.76	77.41	86.20	91.04
101228	91.92	98.38	105.10	101.50	94.69	84.26	74.84	82.87	88.88
101228	91.92	98.38	105.10	101.50	94.69	84.26	74.84	82.87	88.88
	80.72	86.61	93.22	89.66	82.86	72.62	63.18	71.53	77.69
	80.72	86.61	93.22	89.66	82.86	72.62	63.18	71.53	77.69
96477	91.94	98.04	104.32	100.73	93.93	83.78	74.84	82.87	89.09
96477	91.94	98.04	104.32	100.73	93.93	83.78	74.84	82.87	89.09
96477	91.94	98.04	104.32	100.73	93.93	83.78	74.84	82.87	89.09
98366	102.73	107.14	112.22	107.00	100.44	92.77	86.47	95.16	100.35
108603	101.29	101.27	105.53	101.54	95.57	92.09	84.72	91.62	99.10
108616	101.23	105.91	111.35	105.98	99.31	91.36	84.89	93.52	98.74
108617	101.77	105.66	110.87	107.59	100.91	92.50	84.46	91.98	99.34

Invoergegevens geluidmodel toekomstige situatie 2030 - zonder maatregelen
Verkeersgegevens 2030

D03071.000138
Herinrichting N324

Model: toekomstige situatie scherm 0m
versie van N324 - N324
Groep: (hoofdgroep)
Lijst van Wegen, voor rekenmethode Wegverkeerslawaaai - RMW-2012

Naam	LE (A) 500	LE (A) 1k	LE (A) 2k	LE (A) 4k	LE (A) 8k	LE (N) 63	LE (N) 125	LE (N) 250	LE (N) 500
292377727	104.90	109.29	105.37	98.51	88.03	77.89	86.68	92.15	99.66
112539	92.90	98.16	92.79	86.14	78.19	68.52	76.98	82.17	86.77
292390235	82.99	87.08	83.85	77.24	69.62	58.83	66.19	73.67	77.36
101316	79.64	83.29	80.09	73.53	66.25	55.60	62.96	70.50	74.13
158550	96.51	99.66	92.65	87.47	79.97	75.20	82.97	89.35	90.47
101316	79.64	83.29	80.09	73.53	66.25	55.60	62.96	70.50	74.13
158550	96.51	99.66	92.65	87.47	79.97	75.20	82.97	89.35	90.47
158043	93.66	100.38	94.42	87.30	77.64	67.22	74.72	80.19	86.77
158043	93.06	99.59	96.10	89.32	79.27	67.21	74.16	80.45	86.25
96804	91.72	96.64	91.85	85.46	80.81	70.49	76.83	84.22	85.31
157880	89.64	94.65	91.82	85.30	79.35	68.05	72.97	82.25	83.15
157880	89.64	94.65	91.82	85.30	79.35	68.05	72.97	82.25	83.15
159143	101.23	105.79	102.53	95.89	87.90	76.35	83.65	90.88	94.99
159143	101.36	106.12	100.95	94.44	86.86	76.75	85.12	90.30	95.12
159143	101.23	105.79	102.53	95.89	87.90	76.35	83.65	90.88	94.99
159363	96.80	102.82	99.38	92.63	83.13	71.58	78.55	84.97	90.59
292384954	95.92	102.53	99.03	92.25	82.07	70.50	77.25	83.02	89.72
159363	97.26	103.51	97.72	90.74	81.70	71.65	79.25	84.66	91.06
292384954	95.92	102.53	99.03	92.25	82.07	70.50	77.25	83.02	89.72
93938	96.93	102.73	99.30	92.57	83.26	71.74	78.72	85.26	90.72
108623	92.71	99.21	95.72	88.94	78.84	67.31	74.06	79.92	86.52
93938	97.34	103.39	97.66	90.73	81.88	71.86	79.55	84.90	91.14
94806	99.15	105.40	99.55	92.57	83.01	73.70	82.32	87.25	94.07
97082	99.58	104.98	99.38	92.62	83.61	74.57	83.47	88.14	94.42
97082	99.70	104.64	101.13	94.39	85.13	74.57	82.58	88.98	94.49
97082	99.70	104.64	101.13	94.39	85.13	74.57	82.58	88.98	94.49
97879	87.85	92.84	90.07	83.55	77.84	66.37	71.30	80.74	81.30
97879	87.85	92.84	90.07	83.55	77.84	66.37	71.30	80.74	81.30
97879	88.66	93.55	88.87	82.51	78.07	67.60	73.94	81.42	82.18
111651	87.39	94.58	90.95	84.11	73.31	61.98	69.71	74.97	82.45
292385936	87.13	94.52	90.89	84.05	73.13	61.69	69.42	74.53	82.21
111651	87.39	94.58	90.95	84.11	73.31	61.98	69.71	74.97	82.45
111651	88.06	95.48	89.31	82.04	71.47	61.74	69.37	75.07	83.14
108212	93.46	98.40	94.85	88.10	78.78	67.28	75.19	81.60	87.21
108212	93.46	98.40	94.85	88.10	78.78	67.28	75.19	81.60	87.21
292386060	92.53	98.30	94.75	87.97	78.15	67.31	75.28	81.39	87.40
292386061	94.68	99.21	95.69	88.96	79.91	69.59	77.49	83.97	89.48
112534	102.19	106.42	102.50	95.65	85.24	75.21	84.06	89.53	96.97
112534	102.19	106.42	102.50	95.65	85.24	75.21	84.06	89.53	96.97
112534	102.27	107.37	101.48	94.61	84.28	75.62	85.41	89.16	97.11
112533	104.20	108.68	104.79	97.93	87.45	77.16	86.13	91.57	98.95
112533	104.36	109.74	103.81	96.90	86.50	77.58	87.45	91.28	99.18
112533	104.36	109.74	103.81	96.90	86.50	77.58	87.45	91.28	99.18
99073	94.11	99.31	93.74	87.00	78.07	68.71	77.71	82.18	88.12
99073	94.28	99.02	95.49	88.75	79.56	68.65	76.59	83.20	88.46
99073	94.28	99.02	95.49	88.75	79.56	68.65	76.59	83.20	88.46
98710	97.61	103.31	97.75	90.95	82.56	72.44	80.46	85.76	91.38
99379	97.29	102.74	99.38	92.67	83.81	72.22	79.37	86.21	91.05
100001	97.52	102.83	99.46	92.76	83.98	72.46	79.57	86.44	91.30
100001	97.81	103.38	97.84	91.07	82.75	72.71	80.71	85.98	91.60
101228	95.25	101.86	95.90	88.84	78.99	69.60	78.00	83.09	90.23
158919	97.62	103.81	97.96	91.00	81.45	72.20	80.79	85.70	92.54
101228	94.97	101.17	97.59	90.79	80.67	69.71	77.62	83.54	89.90
101228	94.97	101.17	97.59	90.79	80.67	69.71	77.62	83.54	89.90
	83.18	89.30	85.77	78.99	69.08	57.94	66.13	72.17	78.03
	83.18	89.30	85.77	78.99	69.08	57.94	66.13	72.17	78.03
96477	94.85	100.51	96.94	90.17	80.39	69.60	77.51	83.64	89.68
96477	94.85	100.51	96.94	90.17	80.39	69.60	77.51	83.64	89.68
96477	94.85	100.51	96.94	90.17	80.39	69.60	77.51	83.64	89.68
98366	104.45	108.80	103.87	97.51	90.30	81.06	89.60	94.78	99.22
108603	98.66	102.45	98.86	93.11	89.97	79.21	86.15	93.52	93.49
108616	103.02	107.77	102.67	96.20	88.75	79.49	87.95	93.16	97.81
108617	102.90	107.46	104.25	97.62	89.77	79.10	86.48	93.74	97.66

Invoergegevens geluidmodel toekomstige situatie 2030 - zonder maatregelen
 Verkeersgegevens 2030

D03071.000138
 Herinrichting N324

Model: toekomstige situatie scherm 0m
 versie van N324 - N324
 Groep: (hoofdgroep)
 Lijst van Wegen, voor rekenmethode Wegverkeerslawaaai - RMW-2012

Naam	LE (N) 1k	LE (N) 2k	LE (N) 4k	LE (N) 8k	LE (P4) 63	LE (P4) 125	LE (P4) 250	LE (P4) 500	LE (P4) 1k
292377727	104.20	100.26	93.38	82.83	--	--	--	--	--
112539	91.42	86.28	79.80	72.28	--	--	--	--	--
292390235	80.92	77.72	71.16	63.93	--	--	--	--	--
101316	77.32	74.15	67.62	60.66	--	--	--	--	--
158550	93.07	86.10	80.96	73.93	--	--	--	--	--
101316	77.32	74.15	67.62	60.66	--	--	--	--	--
158550	93.07	86.10	80.96	73.93	--	--	--	--	--
158043	93.22	87.36	80.31	71.01	--	--	--	--	--
158043	92.48	89.02	82.26	72.52	--	--	--	--	--
96804	89.89	85.42	79.25	75.13	--	--	--	--	--
157880	87.88	85.19	78.75	73.51	--	--	--	--	--
157880	87.88	85.19	78.75	73.51	--	--	--	--	--
159143	99.54	96.24	89.60	81.53	--	--	--	--	--
159143	99.88	94.66	88.14	80.48	--	--	--	--	--
159143	99.54	96.24	89.60	81.53	--	--	--	--	--
159363	96.62	93.17	86.42	76.86	--	--	--	--	--
292384954	96.34	92.83	86.05	75.82	--	--	--	--	--
159363	97.32	91.51	84.52	75.40	--	--	--	--	--
292384954	96.34	92.83	86.05	75.82	--	--	--	--	--
93938	96.53	93.08	86.34	76.97	--	--	--	--	--
108623	93.02	89.52	82.74	72.60	--	--	--	--	--
93938	97.19	91.43	84.50	75.58	--	--	--	--	--
94806	100.44	94.53	87.51	77.80	--	--	--	--	--
97082	99.97	94.29	87.47	78.31	--	--	--	--	--
97082	99.57	96.02	89.27	79.85	--	--	--	--	--
97082	99.57	96.02	89.27	79.85	--	--	--	--	--
97879	86.02	83.38	76.94	71.90	--	--	--	--	--
97879	86.02	83.38	76.94	71.90	--	--	--	--	--
97879	86.74	82.37	76.22	72.26	--	--	--	--	--
111651	89.70	86.06	79.22	68.37	--	--	--	--	--
292385936	89.64	86.00	79.16	68.21	--	--	--	--	--
111651	89.70	86.06	79.22	68.37	--	--	--	--	--
111651	90.60	84.42	77.14	66.52	--	--	--	--	--
108212	92.15	88.58	81.83	72.45	--	--	--	--	--
108212	92.15	88.58	81.83	72.45	--	--	--	--	--
292386060	93.31	89.72	82.93	72.97	--	--	--	--	--
292386061	94.13	90.57	83.83	74.63	--	--	--	--	--
112534	101.34	97.41	90.54	80.05	--	--	--	--	--
112534	101.34	97.41	90.54	80.05	--	--	--	--	--
112534	102.38	96.43	89.50	79.10	--	--	--	--	--
112533	103.60	99.69	92.82	82.26	--	--	--	--	--
112533	104.75	98.75	91.79	81.32	--	--	--	--	--
112533	104.75	98.75	91.79	81.32	--	--	--	--	--
99073	92.60	87.23	80.66	72.06	--	--	--	--	--
99073	92.55	89.02	82.31	73.50	--	--	--	--	--
99073	92.55	89.02	82.31	73.50	--	--	--	--	--
98710	97.09	91.49	84.68	76.21	--	--	--	--	--
99379	96.52	93.13	86.41	77.47	--	--	--	--	--
100001	96.61	93.22	86.52	77.67	--	--	--	--	--
100001	97.16	91.59	84.81	76.43	--	--	--	--	--
101228	96.94	90.94	83.84	73.86	--	--	--	--	--
158919	98.86	92.95	85.94	76.25	--	--	--	--	--
101228	96.22	92.62	85.81	75.57	--	--	--	--	--
101228	96.22	92.62	85.81	75.57	--	--	--	--	--
	84.32	80.76	73.96	63.87	--	--	--	--	--
	84.32	80.76	73.96	63.87	--	--	--	--	--
96477	95.50	91.91	85.12	75.19	--	--	--	--	--
96477	95.50	91.91	85.12	75.19	--	--	--	--	--
96477	95.50	91.91	85.12	75.19	--	--	--	--	--
98366	103.69	98.64	92.22	84.84	--	--	--	--	--
108603	97.31	93.56	87.79	84.47	--	--	--	--	--
108616	102.69	97.47	90.94	83.29	--	--	--	--	--
108617	102.33	99.06	92.41	84.34	--	--	--	--	--

Invoergegevens geluidmodel toekomstige situatie 2030 - zonder maatregelen
 Verkeersgegevens 2030

D03071.000138
 Herinrichting N324

Model: toekomstige situatie scherm 0m
 versie van N324 - N324
 Groep: (hoofdgroep)
 Lijst van Wegen, voor rekenmethode Wegverkeerslawaaai - RMW-2012

Naam	LE (P4) 2k	LE (P4) 4k	LE (P4) 8k
292377727	--	--	--
112539	--	--	--
292390235	--	--	--
101316	--	--	--
158550	--	--	--
101316	--	--	--
158550	--	--	--
158043	--	--	--
158043	--	--	--
96804	--	--	--
157880	--	--	--
157880	--	--	--
159143	--	--	--
159143	--	--	--
159143	--	--	--
159363	--	--	--
292384954	--	--	--
159363	--	--	--
292384954	--	--	--
93938	--	--	--
108623	--	--	--
93938	--	--	--
94806	--	--	--
97082	--	--	--
97082	--	--	--
97082	--	--	--
97879	--	--	--
97879	--	--	--
97879	--	--	--
111651	--	--	--
292385936	--	--	--
111651	--	--	--
111651	--	--	--
108212	--	--	--
108212	--	--	--
292386060	--	--	--
292386061	--	--	--
112534	--	--	--
112534	--	--	--
112534	--	--	--
112533	--	--	--
112533	--	--	--
112533	--	--	--
99073	--	--	--
99073	--	--	--
99073	--	--	--
98710	--	--	--
99379	--	--	--
100001	--	--	--
100001	--	--	--
101228	--	--	--
158919	--	--	--
101228	--	--	--
101228	--	--	--
96477	--	--	--
96477	--	--	--
96477	--	--	--
98366	--	--	--
108603	--	--	--
108616	--	--	--
108617	--	--	--

Invoergegevens geluidmodel toekomstige situatie 2030 - zonder maatregelen
 Verkeersgegevens 2030

D03071.000138
 Herinrichting N324

Model: toekomstige situatie scherm 0m
 versie van N324 - N324
 Groep: (hoofdgroep)
 Lijst van Wegen, voor rekenmethode Wegverkeerslawaaai - RMW-2012

Naam	Omschr.	ISO_H	ISO M	Hdef.	Type	Cpl	Cpl_W	Hbron	Helling	Wegdek
112538	N324 - bibeko	0.00	0.00	Relatief	Verdeling	False	1.5	0.75	0	W0
292376289	N324 - bibeko	0.00	0.00	Relatief	Verdeling	False	1.5	0.75	0	W6
292376290	N324 - bibeko	0.00	0.00	Relatief	Verdeling	False	1.5	0.75	0	W0
292376307	N324 - bibeko	0.00	0.00	Relatief	Verdeling	False	1.5	0.75	0	W0
292377552	N324 - bibeko	0.00	0.00	Relatief	Verdeling	False	1.5	0.75	0	W0
292377565	N324 - bibeko	0.00	0.00	Relatief	Verdeling	False	1.5	0.75	0	W0
292377566	N324 - bibeko	0.00	0.00	Relatief	Verdeling	False	1.5	0.75	0	W6
292384956	N324 - bibeko	0.00	0.00	Relatief	Verdeling	False	1.5	0.75	0	W6
292384957	N324 - bibeko	0.00	0.00	Relatief	Verdeling	False	1.5	0.75	0	W0
292385942	N324 - Bibeko	0.00	0.00	Relatief	Verdeling	False	1.5	0.75	0	W6
292385943	N324 - bibeko	0.00	0.00	Relatief	Verdeling	False	1.5	0.75	0	W0
108637	N324 - bibeko	0.00	0.00	Relatief	Verdeling	False	1.5	0.75	0	W0
108637	N324 - Bibeko	0.00	0.00	Relatief	Verdeling	False	1.5	0.75	0	W6
292385942	N324 - bibeko	0.00	0.00	Relatief	Verdeling	False	1.5	0.75	0	W6
292385942	N324 - bibeko	0.00	0.00	Relatief	Verdeling	False	1.5	0.75	0	W6
112538	N324 - Bibeko	0.00	0.00	Relatief	Verdeling	False	1.5	0.75	0	W6
108603	N324 - bibeko	0.00	0.00	Relatief	Verdeling	False	1.5	0.75	0	W6
108637	N324 - bibeko	0.00	0.00	Relatief	Verdeling	False	1.5	0.75	0	W6
292385942	N324 - bibeko	0.00	0.00	Relatief	Verdeling	False	1.5	0.75	0	W0
292377566	N324 - bibeko	0.00	0.00	Relatief	Verdeling	False	1.5	0.75	0	W0
292384956	N324 - bibeko	0.00	0.00	Relatief	Verdeling	False	1.5	0.75	0	W0
108617	N324 - bibeko	0.00	0.00	Relatief	Verdeling	False	1.5	0.75	0	W6
98366	N324 - bibeko	0.00	0.00	Relatief	Verdeling	False	1.5	0.75	0	W0
292376290	N324 - bibeko	0.00	0.00	Relatief	Verdeling	False	1.5	0.75	0	W6
108616	N324 - bibeko	0.00	0.00	Relatief	Verdeling	False	1.5	0.75	0	W0
108603	N324 - bibeko	0.00	0.00	Relatief	Verdeling	False	1.5	0.75	0	W0
112538	N324 - bibeko	0.00	0.00	Relatief	Verdeling	False	1.5	0.75	0	W6
10	N324 - Bubeko	0.00	0.00	Relatief	Verdeling	False	1.5	0.75	0	W0
11	N324 - Bubeko	0.00	0.00	Relatief	Verdeling	False	1.5	0.75	0	W0
1060	N324 - Bubeko	0.00	0.00	Relatief	Verdeling	False	1.5	0.75	0	W0
91362	N324 - Bubeko	0.00	0.00	Relatief	Verdeling	False	1.5	0.75	0	W0
91364	N324 - Bubeko	0.00	0.00	Relatief	Verdeling	False	1.5	0.75	0	W0
91365	N324 - Bubeko	0.00	0.00	Relatief	Verdeling	False	1.5	0.75	0	W0
91921	N324 - Bubeko	0.00	0.00	Relatief	Verdeling	False	1.5	0.75	0	W0
91922	N324 - Bubeko	0.00	0.00	Relatief	Verdeling	False	1.5	0.75	0	W0
93495	N324 - Bubeko	0.00	0.00	Relatief	Verdeling	False	1.5	0.75	0	W0
95892	N324 - Bubeko	0.00	0.00	Relatief	Verdeling	False	1.5	0.75	0	W0
96721	N324 - Bubeko	0.00	0.00	Relatief	Verdeling	False	1.5	0.75	0	W6
97500	N324 - Bubeko	0.00	0.00	Relatief	Verdeling	False	1.5	0.75	0	W0
97502	N324 - Bubeko	0.00	0.00	Relatief	Verdeling	False	1.5	0.75	0	W0
97522	N324 - Bubeko	0.00	0.00	Relatief	Verdeling	False	1.5	0.75	0	W6
98394	N324 - Bubeko	0.00	0.00	Relatief	Verdeling	False	1.5	0.75	0	W0
99176	N324 - Bubeko	0.00	0.00	Relatief	Verdeling	False	1.5	0.75	0	W0
99178	N324 - Bubeko	0.00	0.00	Relatief	Verdeling	False	1.5	0.75	0	W0
99194	N324 - Bubeko	0.00	0.00	Relatief	Verdeling	False	1.5	0.75	0	W6
100787	N324 - Bubeko	0.00	0.00	Relatief	Verdeling	False	1.5	0.75	0	W0
108358	N324 - Bubeko	0.00	0.00	Relatief	Verdeling	False	1.5	0.75	0	W0
108359	N324 - Bubeko	0.00	0.00	Relatief	Verdeling	False	1.5	0.75	0	W0
108637	N324 - Bubeko	0.00	0.00	Relatief	Verdeling	False	1.5	0.75	0	W0
112535	N324 - Bubeko	0.00	0.00	Relatief	Verdeling	False	1.5	0.75	0	W6
112536	N324 - Bubeko	0.00	0.00	Relatief	Verdeling	False	1.5	0.75	0	W6
159029	N324 - Bubeko	0.00	0.00	Relatief	Verdeling	False	1.5	0.75	0	W0
159221	N324 - Bubeko	0.00	0.00	Relatief	Verdeling	False	1.5	0.75	0	W0
159222	N324 - Bubeko	0.00	0.00	Relatief	Verdeling	False	1.5	0.75	0	W0
159402	N324 - Bubeko	0.00	0.00	Relatief	Verdeling	False	1.5	0.75	0	W6
159509	N324 - Bubeko	0.00	0.00	Relatief	Verdeling	False	1.5	0.75	0	W0
159510	N324 - Bubeko	0.00	0.00	Relatief	Verdeling	False	1.5	0.75	0	W0
159590	N324 - Bubeko	0.00	0.00	Relatief	Verdeling	False	1.5	0.75	0	W0
292377539	N324 - Bubeko	0.00	0.00	Relatief	Verdeling	False	1.5	0.75	0	W0
292377540	N324 - Bubeko	0.00	0.00	Relatief	Verdeling	False	1.5	0.75	0	W0
292377550	N324 - Bubeko	0.00	0.00	Relatief	Verdeling	False	1.5	0.75	0	W0
292377725	N324 - Bubeko	0.00	0.00	Relatief	Verdeling	False	1.5	0.75	0	W0
292385938	N324 - Bubeko	0.00	0.00	Relatief	Verdeling	False	1.5	0.75	0	W0

Invoergegevens geluidmodel toekomstige situatie 2030 - zonder maatregelen
 Verkeersgegevens 2030

D03071.000138
 Herinrichting N324

Model: toekomstige situatie scherm 0m
 versie van N324 - N324
 Groep: (hoofdgroep)
 Lijst van Wegen, voor rekenmethode Wegverkeerslawaaai - RMW-2012

Naam	V(MR(D))	V(MR(A))	V(MR(N))	V(MR(P4))	V(LV(D))	V(LV(A))	V(LV(N))	V(LV(P4))	V(MV(D))	V(MV(A))
112538	--	--	--	--	50	50	50	--	50	50
292376289	--	--	--	--	50	50	50	--	50	50
292376290	--	--	--	--	50	50	50	--	50	50
292376307	--	--	--	--	50	50	50	--	50	50
292377552	--	--	--	--	50	50	50	--	50	50
292377565	--	--	--	--	50	50	50	--	50	50
292377566	--	--	--	--	50	50	50	--	50	50
292384956	--	--	--	--	50	50	50	--	50	50
292384957	--	--	--	--	50	50	50	--	50	50
292385942	--	--	--	--	30	30	30	--	30	30
292385943	--	--	--	--	50	50	50	--	50	50
108637	--	--	--	--	50	50	50	--	50	50
108637	--	--	--	--	30	30	30	--	30	30
292385942	--	--	--	--	50	50	50	--	50	50
292385942	--	--	--	--	50	50	50	--	50	50
112538	--	--	--	--	30	30	30	--	30	30
108603	--	--	--	--	50	50	50	--	50	50
108637	--	--	--	--	50	50	50	--	50	50
292385942	--	--	--	--	50	50	50	--	50	50
292377566	--	--	--	--	50	50	50	--	50	50
292384956	--	--	--	--	50	50	50	--	50	50
108617	--	--	--	--	50	50	50	--	50	50
98366	--	--	--	--	50	50	50	--	50	50
292376290	--	--	--	--	50	50	50	--	50	50
108616	--	--	--	--	50	50	50	--	50	50
108603	--	--	--	--	50	50	50	--	50	50
112538	--	--	--	--	50	50	50	--	50	50
10	--	--	--	--	80	80	80	--	80	80
11	--	--	--	--	80	80	80	--	80	80
1060	--	--	--	--	80	80	80	--	80	80
91362	--	--	--	--	80	80	80	--	80	80
91364	--	--	--	--	80	80	80	--	80	80
91365	--	--	--	--	80	80	80	--	80	80
91921	--	--	--	--	80	80	80	--	80	80
91922	--	--	--	--	80	80	80	--	80	80
93495	--	--	--	--	80	80	80	--	80	80
95892	--	--	--	--	80	80	80	--	80	80
96721	--	--	--	--	80	80	80	--	80	80
97500	--	--	--	--	80	80	80	--	80	80
97502	--	--	--	--	80	80	80	--	80	80
97522	--	--	--	--	80	80	80	--	80	80
98394	--	--	--	--	80	80	80	--	80	80
99176	--	--	--	--	80	80	80	--	80	80
99178	--	--	--	--	80	80	80	--	80	80
99194	--	--	--	--	40	40	40	--	40	40
100787	--	--	--	--	80	80	80	--	80	80
108358	--	--	--	--	80	80	80	--	80	80
108359	--	--	--	--	80	80	80	--	80	80
108637	--	--	--	--	80	80	80	--	80	80
112535	--	--	--	--	40	40	40	--	40	40
112536	--	--	--	--	40	40	40	--	40	40
159029	--	--	--	--	80	80	80	--	80	80
159221	--	--	--	--	80	80	80	--	80	80
159222	--	--	--	--	80	80	80	--	80	80
159402	--	--	--	--	80	80	80	--	80	80
159509	--	--	--	--	80	80	80	--	80	80
159510	--	--	--	--	80	80	80	--	80	80
159590	--	--	--	--	80	80	80	--	80	80
292377539	--	--	--	--	80	80	80	--	80	80
292377540	--	--	--	--	80	80	80	--	80	80
292377550	--	--	--	--	80	80	80	--	80	80
292377725	--	--	--	--	80	80	80	--	80	80
292385938	--	--	--	--	80	80	80	--	80	80

Invoergegevens geluidmodel toekomstige situatie 2030 - zonder maatregelen
Verkeersgegevens 2030

D03071.000138
Herinrichting N324

Model: toekomstige situatie scherm 0m
versie van N324 - N324
Groep: (hoofdgroep)
Lijst van Wegen, voor rekenmethode Wegverkeerslawaaai - RMW-2012

Naam	V(MV(N))	V(MV(P4))	V(ZV(D))	V(ZV(A))	V(ZV(N))	V(ZV(P4))	Totaal aantal	%Int(D)	%Int(A)	%Int(N)
112538	50	--	50	50	50	--	16709.50	6.83	2.76	0.88
292376289	50	--	50	50	50	--	16709.50	6.83	2.76	0.88
292376290	50	--	50	50	50	--	16709.50	6.83	2.76	0.87
292376307	50	--	50	50	50	--	17863.38	6.81	2.81	0.88
292377552	50	--	50	50	50	--	17878.58	6.81	2.81	0.88
292377565	50	--	50	50	50	--	18115.09	6.81	2.80	0.89
292377566	50	--	50	50	50	--	18115.09	6.81	2.80	0.88
292384956	50	--	50	50	50	--	17863.38	6.80	2.83	0.89
292384957	50	--	50	50	50	--	17863.38	6.81	2.81	0.88
292385942	30	--	30	30	30	--	8939.00	6.81	2.80	0.89
292385943	50	--	50	50	50	--	17878.58	6.81	2.81	0.88
108637	50	--	50	50	50	--	15334.08	6.80	2.83	0.89
108637	30	--	30	30	30	--	8939.00	6.80	2.83	0.89
292385942	50	--	50	50	50	--	17878.58	6.81	2.80	0.89
292385942	50	--	50	50	50	--	17878.58	6.81	2.80	0.89
112538	30	--	30	30	30	--	9140.00	6.83	2.76	0.88
108603	50	--	50	50	50	--	18279.25	6.83	2.76	0.88
108637	50	--	50	50	50	--	15334.08	6.80	2.83	0.89
292385942	50	--	50	50	50	--	17878.58	6.81	2.80	0.89
292377566	50	--	50	50	50	--	18115.09	6.81	2.80	0.88
292384956	50	--	50	50	50	--	17863.38	6.80	2.83	0.89
108617	50	--	50	50	50	--	15161.06	6.83	2.76	0.87
98366	50	--	50	50	50	--	17863.38	6.81	2.81	0.88
292376290	50	--	50	50	50	--	16709.50	6.83	2.76	0.87
108616	50	--	50	50	50	--	15164.64	6.83	2.76	0.87
108603	50	--	50	50	50	--	18279.25	6.83	2.76	0.88
112538	50	--	50	50	50	--	16709.50	6.83	2.76	0.88
10	80	--	80	80	80	--	16748.11	6.79	2.85	0.89
11	80	--	80	80	80	--	16748.11	6.79	2.85	0.89
1060	80	--	80	80	80	--	14478.55	6.79	2.83	0.89
91362	80	--	80	80	80	--	19266.04	6.80	2.83	0.89
91364	80	--	80	80	80	--	16748.11	6.79	2.85	0.89
91365	80	--	80	80	80	--	13409.34	6.78	2.87	0.90
91921	80	--	80	80	80	--	13289.53	6.78	2.87	0.90
91922	80	--	80	80	80	--	15259.00	6.80	2.82	0.89
93495	80	--	80	80	80	--	14478.55	6.79	2.83	0.89
95892	80	--	80	80	80	--	16748.11	6.79	2.85	0.89
96721	80	--	80	80	80	--	13528.01	6.77	2.88	0.90
97500	80	--	80	80	80	--	16748.11	6.79	2.85	0.89
97502	80	--	80	80	80	--	14496.72	6.80	2.82	0.89
97522	80	--	80	80	80	--	14917.95	6.80	2.83	0.89
98394	80	--	80	80	80	--	18279.25	6.83	2.76	0.88
99176	80	--	80	80	80	--	16460.05	6.79	2.85	0.89
99178	80	--	80	80	80	--	15259.00	6.80	2.82	0.89
99194	40	--	40	40	40	--	7187.00	6.80	2.83	0.89
100787	80	--	80	80	80	--	14496.72	6.79	2.83	0.89
108358	80	--	80	80	80	--	19266.04	6.80	2.83	0.89
108359	80	--	80	80	80	--	19266.04	6.80	2.82	0.89
108637	80	--	80	80	80	--	15334.08	6.80	2.83	0.89
112535	40	--	40	40	40	--	7459.00	6.79	2.83	0.89
112536	40	--	40	40	40	--	7459.00	6.78	2.86	0.89
159029	80	--	80	80	80	--	14478.55	6.80	2.82	0.89
159221	80	--	80	80	80	--	15341.95	6.80	2.82	0.89
159222	80	--	80	80	80	--	18279.25	6.83	2.76	0.88
159402	80	--	80	80	80	--	16460.05	6.79	2.85	0.89
159509	80	--	80	80	80	--	13465.25	6.77	2.88	0.90
159510	80	--	80	80	80	--	13289.53	6.78	2.87	0.90
159590	80	--	80	80	80	--	13528.01	6.78	2.86	0.89
292377539	80	--	80	80	80	--	16748.11	6.79	2.85	0.89
292377540	80	--	80	80	80	--	16748.11	6.79	2.85	0.89
292377550	80	--	80	80	80	--	15259.00	6.81	2.81	0.88
292377725	80	--	80	80	80	--	14478.55	6.80	2.82	0.89
292385938	80	--	80	80	80	--	15259.00	6.80	2.82	0.89

Invoergegevens geluidmodel toekomstige situatie 2030 - zonder maatregelen
Verkeersgegevens 2030

D03071.000138
Herinrichting N324

Model: toekomstige situatie scherm 0m
versie van N324 - N324
Groep: (hoofdgroep)
Lijst van Wegen, voor rekenmethode Wegverkeerslawaaai - RMW-2012

Naam	%Int(P4)	%MR(D)	%MR(A)	%MR(N)	%MR(P4)	%LV(D)	%LV(A)	%LV(N)	%LV(P4)	%MV(D)	%MV(A)	%MV(N)	%MV(P4)
112538	--	--	--	--	--	87.99	81.88	84.52	--	7.09	9.36	6.91	--
292376289	--	--	--	--	--	87.99	81.88	84.52	--	7.09	9.36	6.91	--
292376290	--	--	--	--	--	87.77	81.71	84.48	--	7.57	9.99	7.39	--
292376307	--	--	--	--	--	84.58	77.22	80.41	--	9.22	11.93	8.89	--
292377552	--	--	--	--	--	84.94	77.70	80.83	--	8.97	11.64	8.66	--
292377565	--	--	--	--	--	85.85	78.55	81.26	--	7.33	9.51	7.04	--
292377566	--	--	--	--	--	85.08	77.90	81.02	--	8.91	11.57	8.61	--
292384956	--	--	--	--	--	83.99	76.01	78.97	--	8.32	10.67	7.93	--
292384957	--	--	--	--	--	84.58	77.22	80.41	--	9.22	11.93	8.89	--
292385942	--	--	--	--	--	85.87	78.57	81.27	--	7.29	9.46	7.00	--
292385943	--	--	--	--	--	84.94	77.70	80.83	--	8.97	11.64	8.66	--
108637	--	--	--	--	--	84.52	76.62	79.42	--	7.71	9.91	7.35	--
108637	--	--	--	--	--	84.52	76.62	79.42	--	7.71	9.91	7.35	--
292385942	--	--	--	--	--	85.87	78.57	81.27	--	7.29	9.46	7.00	--
292385942	--	--	--	--	--	85.87	78.57	81.27	--	7.29	9.46	7.00	--
112538	--	--	--	--	--	87.99	81.88	84.52	--	7.09	9.36	6.91	--
108603	--	--	--	--	--	88.08	82.02	84.66	--	7.07	9.33	6.89	--
108637	--	--	--	--	--	84.52	76.62	79.42	--	7.71	9.91	7.35	--
292385942	--	--	--	--	--	85.87	78.57	81.27	--	7.29	9.46	7.00	--
292377566	--	--	--	--	--	85.08	77.90	81.02	--	8.91	11.57	8.61	--
292384956	--	--	--	--	--	83.99	76.01	78.97	--	8.32	10.67	7.93	--
108617	--	--	--	--	--	87.70	81.64	84.45	--	7.72	10.19	7.54	--
98366	--	--	--	--	--	84.58	77.22	80.41	--	9.22	11.93	8.89	--
292376290	--	--	--	--	--	87.77	81.71	84.48	--	7.57	9.99	7.39	--
108616	--	--	--	--	--	87.69	81.63	84.45	--	7.72	10.19	7.54	--
108603	--	--	--	--	--	88.08	82.02	84.66	--	7.07	9.33	6.89	--
112538	--	--	--	--	--	87.99	81.88	84.52	--	7.09	9.36	6.91	--
10	--	--	--	--	--	82.73	74.27	77.34	--	8.84	11.26	8.39	--
11	--	--	--	--	--	82.28	74.00	77.38	--	10.11	12.90	9.65	--
1060	--	--	--	--	--	84.01	75.88	78.72	--	7.85	10.06	7.46	--
91362	--	--	--	--	--	83.78	75.72	78.70	--	8.43	10.81	8.04	--
91364	--	--	--	--	--	82.28	74.00	77.38	--	10.11	12.90	9.65	--
91365	--	--	--	--	--	81.62	72.64	75.71	--	8.92	11.25	8.39	--
91921	--	--	--	--	--	81.62	72.64	75.71	--	8.92	11.26	8.40	--
91922	--	--	--	--	--	84.72	76.85	79.60	--	7.51	9.66	7.16	--
93495	--	--	--	--	--	84.01	75.88	78.72	--	7.85	10.06	7.46	--
95892	--	--	--	--	--	82.73	74.27	77.34	--	8.84	11.26	8.39	--
96721	--	--	--	--	--	80.96	71.78	74.94	--	9.33	11.73	8.76	--
97500	--	--	--	--	--	82.73	74.27	77.34	--	8.84	11.26	8.39	--
97502	--	--	--	--	--	83.68	75.93	79.18	--	9.50	12.23	9.12	--
97522	--	--	--	--	--	83.39	75.56	78.87	--	9.72	12.49	9.33	--
98394	--	--	--	--	--	88.08	82.02	84.66	--	7.07	9.33	6.89	--
99176	--	--	--	--	--	82.65	74.15	77.22	--	8.84	11.25	8.38	--
99178	--	--	--	--	--	84.72	76.85	79.60	--	7.51	9.66	7.16	--
99194	--	--	--	--	--	83.02	75.06	78.41	--	9.92	12.72	9.51	--
100787	--	--	--	--	--	84.00	75.87	78.71	--	7.86	10.06	7.47	--
108358	--	--	--	--	--	83.78	75.72	78.70	--	8.43	10.81	8.04	--
108359	--	--	--	--	--	83.90	76.17	79.35	--	9.21	11.85	8.83	--
108637	--	--	--	--	--	84.52	76.62	79.42	--	7.71	9.91	7.35	--
112535	--	--	--	--	--	83.99	75.88	78.74	--	7.93	10.16	7.54	--
112536	--	--	--	--	--	80.90	72.22	75.76	--	10.93	13.83	10.38	--
159029	--	--	--	--	--	83.68	75.93	79.18	--	9.50	12.23	9.13	--
159221	--	--	--	--	--	84.74	76.88	79.64	--	7.50	9.65	7.15	--
159222	--	--	--	--	--	88.08	82.02	84.66	--	7.07	9.33	6.89	--
159402	--	--	--	--	--	82.20	73.89	77.26	--	10.12	12.90	9.65	--
159509	--	--	--	--	--	80.89	71.69	74.85	--	9.35	11.75	8.78	--
159510	--	--	--	--	--	81.62	72.64	75.71	--	8.92	11.26	8.40	--
159590	--	--	--	--	--	80.94	72.25	75.78	--	10.86	13.75	10.32	--
292377539	--	--	--	--	--	82.28	74.00	77.38	--	10.11	12.90	9.65	--
292377540	--	--	--	--	--	82.73	74.27	77.34	--	8.84	11.26	8.39	--
292377550	--	--	--	--	--	84.57	77.13	80.26	--	8.99	11.62	8.65	--
292377725	--	--	--	--	--	83.68	75.93	79.18	--	9.50	12.23	9.13	--
292385938	--	--	--	--	--	84.72	76.85	79.60	--	7.51	9.66	7.16	--

Invoergegevens geluidmodel toekomstige situatie 2030 - zonder maatregelen
Verkeersgegevens 2030

D03071.000138
Herinrichting N324

Model: toekomstige situatie scherm 0m
versie van N324 - N324
Groep: (hoofdgroep)
Lijst van Wegen, voor rekenmethode Wegverkeerslawaaai - RMW-2012

Naam	%ZV(D)	%ZV(A)	%ZV(N)	%ZV(P4)	MR(D)	MR(A)	MR(N)	MR(P4)	LV(D)	LV(A)	LV(N)	LV(P4)
112538	4.92	8.76	8.57	--	--	--	--	--	1004.19	377.62	124.28	--
292376289	4.92	8.76	8.57	--	--	--	--	--	1004.19	377.62	124.28	--
292376290	4.66	8.30	8.12	--	--	--	--	--	1001.68	376.83	122.81	--
292376307	6.21	10.84	10.69	--	--	--	--	--	1028.91	387.61	126.40	--
292377552	6.09	10.66	10.51	--	--	--	--	--	1034.17	390.36	127.17	--
292377565	6.82	11.94	11.70	--	--	--	--	--	1059.08	398.42	131.01	--
292377566	6.01	10.52	10.37	--	--	--	--	--	1049.58	395.13	129.16	--
292384956	7.69	13.32	13.10	--	--	--	--	--	1020.23	384.26	125.55	--
292384957	6.21	10.84	10.69	--	--	--	--	--	1028.91	387.61	126.40	--
292385942	6.84	11.97	11.73	--	--	--	--	--	522.73	196.65	64.66	--
292385943	6.09	10.66	10.51	--	--	--	--	--	1034.17	390.36	127.17	--
108637	7.77	13.47	13.22	--	--	--	--	--	881.30	332.50	108.39	--
108637	7.77	13.47	13.22	--	--	--	--	--	513.76	193.83	63.18	--
292385942	6.84	11.97	11.73	--	--	--	--	--	1045.49	393.32	129.32	--
292385942	6.84	11.97	11.73	--	--	--	--	--	1045.49	393.32	129.32	--
112538	4.92	8.76	8.57	--	--	--	--	--	549.29	206.55	67.98	--
108603	4.85	8.64	8.45	--	--	--	--	--	1099.65	413.80	136.18	--
108637	7.77	13.47	13.22	--	--	--	--	--	881.30	332.50	108.39	--
292385942	6.84	11.97	11.73	--	--	--	--	--	1045.49	393.32	129.32	--
292377566	6.01	10.52	10.37	--	--	--	--	--	1049.58	395.13	129.16	--
292384956	7.69	13.32	13.10	--	--	--	--	--	1020.23	384.26	125.55	--
108617	4.59	8.17	8.01	--	--	--	--	--	908.13	341.62	111.39	--
98366	6.21	10.84	10.69	--	--	--	--	--	1028.91	387.61	126.40	--
292376290	4.66	8.30	8.12	--	--	--	--	--	1001.68	376.83	122.81	--
108616	4.59	8.18	8.01	--	--	--	--	--	908.24	341.66	111.42	--
108603	4.85	8.64	8.45	--	--	--	--	--	1099.65	413.80	136.18	--
112538	4.92	8.76	8.57	--	--	--	--	--	1004.19	377.62	124.28	--
10	8.43	14.47	14.27	--	--	--	--	--	940.80	354.51	115.28	--
11	7.61	13.10	12.97	--	--	--	--	--	935.69	353.22	115.34	--
1060	8.14	14.06	13.82	--	--	--	--	--	825.90	310.91	101.44	--
91362	7.79	13.47	13.26	--	--	--	--	--	1097.59	412.85	134.95	--
91364	7.61	13.10	12.97	--	--	--	--	--	935.69	353.22	115.34	--
91365	9.46	16.11	15.90	--	--	--	--	--	742.05	279.55	91.37	--
91921	9.45	16.10	15.89	--	--	--	--	--	735.42	277.06	90.55	--
91922	7.78	13.50	13.24	--	--	--	--	--	879.06	330.69	108.10	--
93495	8.14	14.06	13.82	--	--	--	--	--	825.90	310.91	101.44	--
95892	8.43	14.47	14.27	--	--	--	--	--	940.80	354.51	115.28	--
96721	9.72	16.49	16.30	--	--	--	--	--	741.47	279.66	91.24	--
97500	8.43	14.47	14.27	--	--	--	--	--	940.80	354.51	115.28	--
97502	6.82	11.84	11.69	--	--	--	--	--	824.90	310.41	102.16	--
97522	6.89	11.95	11.81	--	--	--	--	--	845.93	319.00	104.72	--
98394	4.85	8.64	8.45	--	--	--	--	--	1099.65	413.80	136.18	--
99176	8.50	14.60	14.40	--	--	--	--	--	923.73	347.85	113.12	--
99178	7.78	13.50	13.24	--	--	--	--	--	879.06	330.69	108.10	--
99194	7.06	12.22	12.09	--	--	--	--	--	405.73	152.67	50.15	--
100787	8.14	14.07	13.82	--	--	--	--	--	826.83	311.26	101.55	--
108358	7.79	13.47	13.26	--	--	--	--	--	1097.59	412.85	134.95	--
108359	6.90	11.98	11.82	--	--	--	--	--	1099.17	413.83	136.06	--
108637	7.77	13.47	13.22	--	--	--	--	--	881.30	332.50	108.39	--
112535	8.08	13.96	13.72	--	--	--	--	--	425.38	160.17	52.27	--
112536	8.17	13.95	13.86	--	--	--	--	--	409.13	154.07	50.29	--
159029	6.82	11.84	11.70	--	--	--	--	--	823.86	310.02	102.03	--
159221	7.76	13.47	13.21	--	--	--	--	--	884.05	332.62	108.74	--
159222	4.85	8.64	8.45	--	--	--	--	--	1099.65	413.80	136.18	--
159402	7.68	13.21	13.08	--	--	--	--	--	918.70	346.63	113.18	--
159509	9.76	16.55	16.37	--	--	--	--	--	737.39	278.01	90.71	--
159510	9.45	16.10	15.89	--	--	--	--	--	735.42	277.06	90.55	--
159590	8.20	14.00	13.91	--	--	--	--	--	742.38	279.54	91.24	--
292377539	7.61	13.10	12.97	--	--	--	--	--	935.69	353.22	115.34	--
292377540	8.43	14.47	14.27	--	--	--	--	--	940.80	354.51	115.28	--
292377550	6.45	11.25	11.09	--	--	--	--	--	878.80	330.72	107.77	--
292377725	6.82	11.84	11.70	--	--	--	--	--	823.86	310.02	102.03	--
292385938	7.78	13.50	13.24	--	--	--	--	--	879.06	330.69	108.10	--

Invoergegevens geluidmodel toekomstige situatie 2030 - zonder maatregelen
Verkeersgegevens 2030

D03071.000138
Herinrichting N324

Model: toekomstige situatie scherm 0m
versie van N324 - N324
Groep: (hoofdgroep)
Lijst van Wegen, voor rekenmethode Wegverkeerslawaaï - RMW-2012

Naam	MV(D)	MV(A)	MV(N)	MV(P4)	ZV(D)	ZV(A)	ZV(N)	ZV(P4)	LE (D) 63	LE (D) 125
112538	80.92	43.17	10.16	--	56.15	40.40	12.60	--	87.56	94.98
292376289	80.92	43.17	10.16	--	56.15	40.40	12.60	--	87.87	96.30
292376290	86.39	46.07	10.74	--	53.18	38.28	11.80	--	87.56	95.01
292376307	112.16	59.88	13.97	--	75.54	54.41	16.80	--	88.50	96.01
292377552	109.21	58.48	13.62	--	74.15	53.55	16.54	--	88.44	95.94
292377565	90.43	48.24	11.35	--	84.13	60.56	18.86	--	88.47	95.87
292377566	109.92	58.69	13.73	--	74.14	53.36	16.53	--	88.84	97.40
292384956	101.06	53.94	12.61	--	93.41	67.34	20.83	--	89.15	97.67
292384957	112.16	59.88	13.97	--	75.54	54.41	16.80	--	88.50	96.01
292385942	44.38	23.68	5.57	--	41.64	29.96	9.33	--	87.68	94.47
292385943	109.21	58.48	13.62	--	74.15	53.55	16.54	--	88.44	95.94
108637	80.39	43.00	10.03	--	81.02	58.45	18.04	--	88.04	95.44
108637	46.87	25.07	5.85	--	47.23	34.08	10.52	--	88.00	94.87
292385942	88.76	47.36	11.14	--	83.28	59.92	18.66	--	88.78	97.22
292385942	88.76	47.36	11.14	--	83.28	59.92	18.66	--	88.78	97.22
112538	44.26	23.61	5.56	--	30.71	22.10	6.89	--	87.19	93.77
108603	88.27	47.07	11.08	--	60.55	43.59	13.59	--	88.24	96.66
108637	80.39	43.00	10.03	--	81.02	58.45	18.04	--	88.43	96.90
292385942	88.76	47.36	11.14	--	83.28	59.92	18.66	--	88.42	95.81
292377566	109.92	58.69	13.73	--	74.14	53.36	16.53	--	88.47	95.97
292384956	101.06	53.94	12.61	--	93.41	67.34	20.83	--	88.76	96.19
108617	79.94	42.64	9.95	--	47.53	34.19	10.57	--	87.45	95.93
98366	112.16	59.88	13.97	--	75.54	54.41	16.80	--	88.50	96.01
292376290	86.39	46.07	10.74	--	53.18	38.28	11.80	--	87.87	96.33
108616	79.96	42.65	9.95	--	47.54	34.24	10.57	--	87.14	94.60
108603	88.27	47.07	11.08	--	60.55	43.59	13.59	--	87.93	95.34
112538	80.92	43.17	10.16	--	56.15	40.40	12.60	--	87.87	96.30
10	100.53	53.75	12.51	--	95.87	69.07	21.27	--	86.22	95.55
11	114.97	61.57	14.38	--	86.54	62.53	19.33	--	86.11	95.62
1060	77.17	41.22	9.61	--	80.02	57.61	17.81	--	85.44	94.71
91362	110.44	58.94	13.79	--	102.06	73.44	22.74	--	86.64	95.99
91364	114.97	61.57	14.38	--	86.54	62.53	19.33	--	86.11	95.62
91365	81.10	43.30	10.13	--	86.01	62.00	19.19	--	85.51	94.75
91921	80.37	42.95	10.05	--	85.15	61.41	19.01	--	85.47	94.71
91922	77.92	41.57	9.72	--	80.73	58.09	17.98	--	85.55	94.82
93495	77.17	41.22	9.61	--	80.02	57.61	17.81	--	85.44	94.71
95892	100.53	53.75	12.51	--	95.87	69.07	21.27	--	86.22	95.55
96721	85.45	45.70	10.67	--	89.02	64.25	19.85	--	86.08	96.17
97500	100.53	53.75	12.51	--	95.87	69.07	21.27	--	86.22	95.55
97502	93.65	50.00	11.77	--	67.23	48.40	15.08	--	85.22	94.77
97522	98.60	52.73	12.39	--	69.89	50.45	15.68	--	85.86	96.19
98394	88.27	47.07	11.08	--	60.55	43.59	13.59	--	85.42	95.01
99176	98.80	52.78	12.28	--	95.00	68.49	21.10	--	86.17	95.48
99178	77.92	41.57	9.72	--	80.73	58.09	17.98	--	85.55	94.82
99194	48.48	25.87	6.08	--	34.50	24.85	7.73	--	86.11	93.93
100787	77.37	41.27	9.64	--	80.12	57.72	17.83	--	85.45	94.72
108358	110.44	58.94	13.79	--	102.06	73.44	22.74	--	86.64	95.99
108359	120.66	64.38	15.14	--	90.40	65.09	20.27	--	86.46	95.98
108637	80.39	43.00	10.03	--	81.02	58.45	18.04	--	85.58	94.88
112535	40.16	21.45	5.01	--	40.92	29.47	9.11	--	86.19	93.98
112536	55.28	29.50	6.89	--	41.32	29.76	9.20	--	86.68	94.56
159029	93.53	49.93	11.76	--	67.15	48.34	15.08	--	85.22	94.77
159221	78.24	41.75	9.76	--	80.96	58.28	18.04	--	85.57	94.84
159222	88.27	47.07	11.08	--	60.55	43.59	13.59	--	85.42	95.01
159402	113.10	60.52	14.14	--	85.83	61.97	19.16	--	86.51	96.82
159509	85.23	45.57	10.64	--	88.97	64.18	19.84	--	85.63	94.87
159510	80.37	42.95	10.05	--	85.15	61.41	19.01	--	85.47	94.71
159590	99.61	53.20	12.43	--	75.21	54.17	16.75	--	85.38	94.89
292377539	114.97	61.57	14.38	--	86.54	62.53	19.33	--	86.11	95.62
292377540	100.53	53.75	12.51	--	95.87	69.07	21.27	--	86.22	95.55
292377550	93.42	49.82	11.62	--	67.02	48.24	14.89	--	85.30	94.86
292377725	93.53	49.93	11.76	--	67.15	48.34	15.08	--	85.22	94.77
292385938	77.92	41.57	9.72	--	80.73	58.09	17.98	--	85.55	94.82

Invoergegevens geluidmodel toekomstige situatie 2030 - zonder maatregelen
Verkeersgegevens 2030

D03071.000138
Herinrichting N324

Model: toekomstige situatie scherm 0m
versie van N324 - N324
Groep: (hoofdgroep)
Lijst van Wegen, voor rekenmethode Wegverkeerslawaaï - RMW-2012

Naam	LE (D) 250	LE (D) 500	LE (D) 1k	LE (D) 2k	LE (D) 4k	LE (D) 8k	LE (A) 63	LE (A) 125	LE (A) 250
112538	102.12	106.13	111.30	108.01	101.33	92.90	84.93	92.39	99.74
292376289	101.59	106.38	111.79	106.40	99.73	91.75	85.35	93.92	99.13
292376290	102.17	106.09	111.29	108.01	101.33	92.91	84.89	92.39	99.76
292376307	103.31	106.96	111.83	108.59	101.94	93.84	85.99	93.53	100.98
292377552	103.22	106.91	111.81	108.56	101.91	93.78	85.93	93.46	100.90
292377565	103.09	107.04	111.89	108.61	101.95	93.75	86.02	93.44	100.84
292377566	102.67	107.13	112.25	107.01	100.43	92.73	86.41	95.08	100.28
292384956	102.89	107.43	112.32	107.12	100.59	92.98	86.86	95.46	100.62
292384957	103.31	106.96	111.83	108.59	101.94	93.84	85.99	93.53	100.98
292385942	101.93	101.84	105.83	102.00	96.16	92.81	85.38	92.47	99.85
292385943	103.22	106.91	111.81	108.56	101.91	93.78	85.93	93.46	100.90
108637	102.70	106.59	111.29	108.02	101.37	93.30	85.66	93.08	100.50
108637	102.31	102.14	106.02	102.28	96.49	93.20	85.77	92.91	100.28
292385942	102.46	107.17	112.24	106.96	100.37	92.60	86.43	94.99	100.15
292385942	102.46	107.17	112.24	106.96	100.37	92.60	86.43	94.99	100.15
112538	101.32	101.30	105.55	101.56	95.60	92.12	84.75	91.65	99.14
108603	101.95	106.75	112.17	106.78	100.10	92.11	85.71	94.28	99.49
108637	102.12	106.74	111.65	106.43	99.89	92.23	86.15	94.72	99.87
292385942	103.03	106.99	111.83	108.55	101.89	93.69	85.96	93.38	100.78
292377566	103.24	106.94	111.85	108.61	101.95	93.81	85.94	93.47	100.91
292384956	103.48	107.28	111.96	108.71	102.07	94.03	86.36	93.81	101.26
108617	101.23	105.91	111.35	105.98	99.31	91.36	84.89	93.51	98.74
98366	103.31	106.96	111.83	108.59	101.94	93.84	85.99	93.53	100.98
292376290	101.64	106.34	111.77	106.40	99.73	91.77	85.32	93.93	99.15
108616	101.77	105.66	110.87	107.59	100.91	92.50	84.47	91.98	99.35
108603	102.48	106.50	111.68	108.39	101.71	93.27	85.28	92.75	100.09
112538	101.59	106.38	111.79	106.40	99.73	91.75	85.35	93.92	99.13
10	100.92	108.11	113.33	109.48	102.61	91.92	83.91	92.95	98.39
11	100.97	108.02	113.30	109.46	102.61	91.92	83.75	92.98	98.40
1060	100.08	107.33	112.66	108.80	101.94	91.21	83.11	92.08	97.53
91362	101.36	108.54	113.90	110.04	103.18	92.46	84.28	93.34	98.78
91364	100.97	108.02	113.30	109.46	102.61	91.92	83.75	92.98	98.40
91365	100.14	107.38	112.44	108.56	101.70	91.05	83.27	92.20	97.67
91921	100.10	107.34	112.40	108.52	101.66	91.01	83.23	92.17	97.63
91922	100.19	107.45	112.87	109.01	102.14	91.39	83.19	92.17	97.62
93495	100.08	107.33	112.66	108.80	101.94	91.21	83.11	92.08	97.53
95892	100.92	108.11	113.33	109.48	102.61	91.92	83.91	92.95	98.39
96721	100.07	107.84	113.76	107.73	100.73	90.20	83.81	93.75	97.34
97500	100.92	108.11	113.33	109.48	102.61	91.92	83.91	92.95	98.39
97502	100.11	107.16	112.61	108.78	101.92	91.20	82.79	92.07	97.47
97522	100.19	107.82	114.14	108.08	101.03	90.43	83.39	93.61	97.28
98394	100.32	107.42	113.45	109.63	102.76	91.88	82.78	92.13	97.50
99176	100.86	108.05	113.26	109.40	102.54	91.85	83.86	92.89	98.33
99178	100.19	107.45	112.87	109.01	102.14	91.39	83.19	92.17	97.62
99194	100.15	102.41	106.82	102.27	96.06	90.42	83.77	91.76	97.93
100787	100.09	107.34	112.67	108.81	101.94	91.21	83.12	92.09	97.54
108358	101.36	108.54	113.90	110.04	103.18	92.46	84.28	93.34	98.78
108359	101.32	108.39	113.85	110.01	103.15	92.42	84.03	93.27	98.68
108637	100.25	107.49	112.89	109.03	102.17	91.42	83.24	92.24	97.68
112535	100.12	102.69	107.02	102.42	96.22	90.48	83.95	91.92	98.00
112536	100.77	102.89	107.14	102.70	96.55	91.03	84.40	92.43	98.58
159029	100.11	107.15	112.60	108.77	101.92	91.19	82.78	92.06	97.47
159221	100.21	107.47	112.89	109.03	102.16	91.41	83.21	92.19	97.64
159222	100.32	107.42	113.45	109.63	102.76	91.88	82.78	92.13	97.50
159402	100.76	108.40	114.58	108.53	101.51	90.94	84.11	94.29	97.91
159509	100.26	107.48	112.47	108.60	101.74	91.11	83.40	92.34	97.81
159510	100.10	107.34	112.40	108.52	101.66	91.01	83.23	92.17	97.63
159590	100.25	107.28	112.42	108.58	101.73	91.08	83.05	92.27	97.70
292377539	100.97	108.02	113.30	109.46	102.61	91.92	83.75	92.98	98.40
292377540	100.92	108.11	113.33	109.48	102.61	91.92	83.91	92.95	98.39
292377550	100.19	107.25	112.80	108.97	102.12	91.36	82.83	92.12	97.52
292377725	100.11	107.15	112.60	108.77	101.92	91.19	82.78	92.06	97.47
292385938	100.19	107.45	112.87	109.01	102.14	91.39	83.19	92.17	97.62

Invoergegevens geluidmodel toekomstige situatie 2030 - zonder maatregelen
Verkeersgegevens 2030

D03071.000138
Herinrichting N324

Model: toekomstige situatie scherm 0m
versie van N324 - N324
Groep: (hoofdgroep)
Lijst van Wegen, voor rekenmethode Wegverkeerslawaaï - RMW-2012

Naam	LE (A) 500	LE (A) 1k	LE (A) 2k	LE (A) 4k	LE (A) 8k	LE (N) 63	LE (N) 125	LE (N) 250	LE (N) 500
112538	103.41	107.92	104.69	98.06	90.20	79.63	86.97	94.22	98.23
292376289	103.52	108.22	103.11	96.64	89.17	80.02	88.44	93.64	98.37
292376290	103.34	107.89	104.67	98.04	90.19	79.53	86.90	94.16	98.10
292376307	104.40	108.60	105.43	98.83	91.27	80.62	88.03	95.39	99.14
292377552	104.35	108.57	105.40	98.79	91.21	80.56	87.96	95.32	99.09
292377565	104.53	108.68	105.46	98.86	91.22	80.74	88.06	95.37	99.35
292377566	104.41	108.81	103.86	97.48	90.24	81.02	89.54	94.72	99.20
292384956	104.86	108.99	104.10	97.78	90.62	81.52	90.00	95.13	99.67
292384957	104.40	108.60	105.43	98.83	91.27	80.62	88.03	95.39	99.14
292385942	99.44	102.95	99.51	93.87	90.80	79.93	87.07	94.35	94.27
292385943	104.35	108.57	105.40	98.79	91.21	80.56	87.96	95.32	99.09
108637	104.17	108.17	104.96	98.37	90.84	80.35	87.66	95.02	98.96
108637	99.82	103.24	99.87	94.27	91.24	80.29	87.49	94.75	94.62
292385942	104.52	108.83	103.85	97.47	90.19	81.13	89.56	94.71	99.37
292385942	104.52	108.83	103.85	97.47	90.19	81.13	89.56	94.71	99.37
112538	98.70	102.47	98.89	93.15	90.00	79.24	86.19	93.56	93.52
108603	103.88	108.60	103.49	97.01	89.53	80.38	88.79	93.99	98.73
108637	104.19	108.33	103.41	97.08	89.89	80.82	89.27	94.40	99.00
292385942	104.47	108.63	105.41	98.80	91.16	80.69	88.00	95.32	99.30
292377566	104.35	108.60	105.42	98.81	91.21	80.58	87.98	95.33	99.11
292384956	104.84	108.85	105.65	99.06	91.56	81.05	88.39	95.76	99.63
108617	103.02	107.76	102.67	96.20	88.75	79.49	87.95	93.16	97.81
98366	104.40	108.60	105.43	98.83	91.27	80.62	88.03	95.39	99.14
292376290	103.46	108.19	103.10	96.62	89.17	79.92	88.37	93.58	98.25
108616	102.91	107.46	104.25	97.62	89.77	79.10	86.48	93.74	97.66
108603	103.77	108.29	105.06	98.43	90.56	79.99	87.33	94.57	98.59
112538	103.52	108.22	103.11	96.64	89.17	80.02	88.44	93.64	98.37
10	105.69	110.01	106.09	99.23	88.79	78.66	87.50	92.97	100.43
11	105.55	109.94	106.05	99.20	88.76	78.48	87.50	92.94	100.28
1060	104.89	109.30	105.38	98.51	88.03	77.89	86.68	92.15	99.66
91362	106.07	110.51	106.60	99.74	89.26	79.05	87.93	93.38	100.84
91364	105.55	109.94	106.05	99.20	88.76	78.48	87.50	92.94	100.28
91365	105.03	109.17	105.24	98.38	87.97	78.05	86.80	92.28	99.80
91921	104.99	109.13	105.20	98.34	87.94	78.01	86.76	92.24	99.76
91922	104.98	109.47	105.55	98.69	88.18	77.98	86.79	92.25	99.76
93495	104.89	109.30	105.38	98.51	88.03	77.89	86.68	92.15	99.66
95892	105.69	110.01	106.09	99.23	88.79	78.66	87.50	92.97	100.43
96721	105.20	110.15	104.27	97.42	87.12	78.58	88.30	92.01	100.01
97500	105.69	110.01	106.09	99.23	88.79	78.66	87.50	92.97	100.43
97502	104.61	109.18	105.30	98.45	87.95	77.56	86.62	92.05	99.37
97522	104.97	110.40	104.48	97.57	87.17	78.15	88.11	91.94	99.78
98394	104.67	109.83	105.97	99.11	88.44	77.59	86.74	92.12	99.46
99176	105.64	109.94	106.02	99.16	88.72	78.61	87.44	92.91	100.38
99178	104.98	109.47	105.55	98.69	88.18	77.98	86.79	92.25	99.76
99194	99.90	103.69	99.49	93.48	88.21	78.33	86.26	92.36	94.69
100787	104.90	109.30	105.38	98.52	88.04	77.90	86.69	92.16	99.67
108358	106.07	110.51	106.60	99.74	89.26	79.05	87.93	93.38	100.84
108359	105.85	110.41	106.53	99.68	89.18	78.80	87.84	93.27	100.61
108637	105.02	109.51	105.59	98.73	88.22	78.01	86.83	92.29	99.79
112535	100.26	103.95	99.71	93.72	88.38	78.56	86.48	92.50	95.07
112536	100.47	104.11	100.00	94.05	88.87	78.93	86.91	92.99	95.23
159029	104.61	109.17	105.29	98.44	87.95	77.55	86.62	92.05	99.37
159221	104.99	109.49	105.57	98.71	88.20	78.00	86.81	92.27	99.78
159222	104.67	109.83	105.97	99.11	88.44	77.59	86.74	92.12	99.46
159402	105.62	110.88	104.98	98.10	87.74	78.85	88.77	92.54	100.41
159509	105.15	109.24	105.30	98.44	88.06	78.17	86.92	92.41	99.91
159510	104.99	109.13	105.20	98.34	87.94	78.01	86.76	92.24	99.76
159590	104.85	109.10	105.20	98.36	87.96	77.78	86.78	92.23	99.56
292377539	105.55	109.94	106.05	99.20	88.76	78.48	87.50	92.94	100.28
292377540	105.69	110.01	106.09	99.23	88.79	78.66	87.50	92.97	100.43
292377550	104.67	109.33	105.46	98.61	88.08	77.57	86.64	92.06	99.39
292377725	104.61	109.17	105.29	98.44	87.95	77.55	86.62	92.05	99.37
292385938	104.98	109.47	105.55	98.69	88.18	77.98	86.79	92.25	99.76

Invoergegevens geluidmodel toekomstige situatie 2030 - zonder maatregelen
 Verkeersgegevens 2030

D03071.000138
 Herinrichting N324

Model: toekomstige situatie scherm 0m
 versie van N324 - N324
 Groep: (hoofdgroep)
 Lijst van Wegen, voor rekenmethode Wegverkeerslawaaï - RMW-2012

Naam	LE (N) 1k	LE (N) 2k	LE (N) 4k	LE (N) 8k	LE (P4) 63	LE (P4) 125	LE (P4) 250	LE (P4) 500	LE (P4) 1k
112538	102.84	99.56	92.92	84.85	--	--	--	--	--
292376289	103.19	97.98	91.44	83.79	--	--	--	--	--
292376290	102.76	99.49	92.84	84.77	--	--	--	--	--
292376307	103.44	100.21	93.59	85.83	--	--	--	--	--
292377552	103.42	100.18	93.56	85.77	--	--	--	--	--
292377565	103.60	100.33	93.71	85.90	--	--	--	--	--
292377566	103.72	98.65	92.21	84.79	--	--	--	--	--
292384956	103.91	98.90	92.53	85.22	--	--	--	--	--
292384957	103.44	100.21	93.59	85.83	--	--	--	--	--
292385942	97.81	94.24	88.59	85.38	--	--	--	--	--
292385943	103.42	100.18	93.56	85.77	--	--	--	--	--
108637	103.04	99.78	93.18	85.49	--	--	--	--	--
108637	98.05	94.56	88.95	85.79	--	--	--	--	--
292385942	103.79	98.70	92.28	84.84	--	--	--	--	--
292385942	103.79	98.70	92.28	84.84	--	--	--	--	--
112538	97.33	93.59	87.82	84.51	--	--	--	--	--
108603	103.57	98.35	91.81	84.15	--	--	--	--	--
108637	103.24	98.22	91.84	84.51	--	--	--	--	--
292385942	103.54	100.27	93.65	85.84	--	--	--	--	--
292377566	103.46	100.22	93.60	85.80	--	--	--	--	--
292384956	103.71	100.46	93.86	86.20	--	--	--	--	--
108617	102.69	97.47	90.94	83.28	--	--	--	--	--
98366	103.44	100.21	93.59	85.83	--	--	--	--	--
292376290	103.12	97.90	91.36	83.71	--	--	--	--	--
108616	102.33	99.06	92.41	84.35	--	--	--	--	--
108603	103.22	99.94	93.29	85.21	--	--	--	--	--
112538	103.19	97.98	91.44	83.79	--	--	--	--	--
10	104.90	100.96	94.09	83.57	--	--	--	--	--
11	104.83	100.92	94.06	83.53	--	--	--	--	--
1060	104.22	100.28	93.41	82.85	--	--	--	--	--
91362	105.43	101.51	94.63	84.08	--	--	--	--	--
91364	104.83	100.92	94.06	83.53	--	--	--	--	--
91365	104.08	100.13	93.25	82.78	--	--	--	--	--
91921	104.04	100.09	93.22	82.74	--	--	--	--	--
91922	104.41	100.47	93.60	83.02	--	--	--	--	--
93495	104.22	100.28	93.41	82.85	--	--	--	--	--
95892	104.90	100.96	94.09	83.57	--	--	--	--	--
96721	105.13	99.19	92.29	81.92	--	--	--	--	--
97500	104.90	100.96	94.09	83.57	--	--	--	--	--
97502	104.11	100.21	93.35	82.77	--	--	--	--	--
97522	105.41	99.42	92.45	81.98	--	--	--	--	--
98394	104.81	100.94	94.06	83.32	--	--	--	--	--
99176	104.83	100.89	94.02	83.50	--	--	--	--	--
99178	104.41	100.47	93.60	83.02	--	--	--	--	--
99194	98.55	94.21	88.16	82.73	--	--	--	--	--
100787	104.23	100.29	93.41	82.86	--	--	--	--	--
108358	105.43	101.51	94.63	84.08	--	--	--	--	--
108359	105.35	101.45	94.58	84.00	--	--	--	--	--
108637	104.43	100.50	93.62	83.04	--	--	--	--	--
112535	98.82	94.46	88.43	82.96	--	--	--	--	--
112536	98.93	94.68	88.69	83.36	--	--	--	--	--
159029	104.11	100.21	93.34	82.77	--	--	--	--	--
159221	104.43	100.50	93.62	83.04	--	--	--	--	--
159222	104.81	100.94	94.06	83.32	--	--	--	--	--
159402	105.86	99.89	92.95	82.52	--	--	--	--	--
159509	104.14	100.18	93.31	82.85	--	--	--	--	--
159510	104.04	100.09	93.22	82.74	--	--	--	--	--
159590	103.97	100.06	93.19	82.71	--	--	--	--	--
292377539	104.83	100.92	94.06	83.53	--	--	--	--	--
292377540	104.90	100.96	94.09	83.57	--	--	--	--	--
292377550	104.24	100.34	93.48	82.87	--	--	--	--	--
292377725	104.11	100.21	93.34	82.77	--	--	--	--	--
292385938	104.41	100.47	93.60	83.02	--	--	--	--	--

Invoergegevens geluidmodel toekomstige situatie 2030 - zonder maatregelen
 Verkeersgegevens 2030

D03071.000138
 Herinrichting N324

Model: toekomstige situatie scherm 0m
 versie van N324 - N324
 Groep: (hoofdgroep)
 Lijst van Wegen, voor rekenmethode Wegverkeerslawaaai - RMW-2012

Naam	LE (P4) 2k	LE (P4) 4k	LE (P4) 8k
112538	--	--	--
292376289	--	--	--
292376290	--	--	--
292376307	--	--	--
292377552	--	--	--
292377565	--	--	--
292377566	--	--	--
292384956	--	--	--
292384957	--	--	--
292385942	--	--	--
292385943	--	--	--
108637	--	--	--
108637	--	--	--
292385942	--	--	--
292385942	--	--	--
112538	--	--	--
108603	--	--	--
108637	--	--	--
292385942	--	--	--
292377566	--	--	--
292384956	--	--	--
108617	--	--	--
98366	--	--	--
292376290	--	--	--
108616	--	--	--
108603	--	--	--
112538	--	--	--
10	--	--	--
11	--	--	--
1060	--	--	--
91362	--	--	--
91364	--	--	--
91365	--	--	--
91921	--	--	--
91922	--	--	--
93495	--	--	--
95892	--	--	--
96721	--	--	--
97500	--	--	--
97502	--	--	--
97522	--	--	--
98394	--	--	--
99176	--	--	--
99178	--	--	--
99194	--	--	--
100787	--	--	--
108358	--	--	--
108359	--	--	--
108637	--	--	--
112535	--	--	--
112536	--	--	--
159029	--	--	--
159221	--	--	--
159222	--	--	--
159402	--	--	--
159509	--	--	--
159510	--	--	--
159590	--	--	--
292377539	--	--	--
292377540	--	--	--
292377550	--	--	--
292377725	--	--	--
292385938	--	--	--

Invoergegevens geluidmodel toekomstige situatie 2030 - zonder maatregelen
Verkeersgegevens 2030

D03071.000138
Herinrichting N324

Model: toekomstige situatie scherm 0m
versie van N324 - N324
Groep: (hoofdgroep)
Lijst van Wegen, voor rekenmethode Wegverkeerslawaaai - RMW-2012

Naam	Omschr.	ISO_H	ISO M	Hdef.	Type	Cpl	Cpl_W	Hbron	Helling	Wegdek
292385939	N324 - Bubeko	0.00	0.00	Relatief	Verdeling	False	1.5	0.75	0	W0
292385940	N324 - Bubeko	0.00	0.00	Relatief	Verdeling	False	1.5	0.75	0	W0
292385941	N324 - Bubeko	0.00	0.00	Relatief	Verdeling	False	1.5	0.75	0	W6
292385950	N324 - Bubeko	0.00	0.00	Relatief	Verdeling	False	1.5	0.75	0	W0
292385951	N324 - Bubeko	0.00	0.00	Relatief	Verdeling	False	1.5	0.75	0	W0
292386070	N324 - Bubeko	0.00	0.00	Relatief	Verdeling	False	1.5	0.75	0	W0
292386116	N324 - Bubeko	0.00	0.00	Relatief	Verdeling	False	1.5	0.75	0	W0
292386117	N324 - Bubeko	0.00	0.00	Relatief	Verdeling	False	1.5	0.75	0	W0
292386118	N324 - Bubeko	0.00	0.00	Relatief	Verdeling	False	1.5	0.75	0	W0
292386119	N324 - Bubeko	0.00	0.00	Relatief	Verdeling	False	1.5	0.75	0	W0
292396951	N324 - Bubeko	0.00	0.00	Relatief	Verdeling	False	1.5	0.75	0	W0
292396952	N324 - Bubeko	0.00	0.00	Relatief	Verdeling	False	1.5	0.75	0	W6
292428381	N324 - Bubeko	0.00	0.00	Relatief	Verdeling	False	1.5	0.75	0	W0
292428382	N324 - Bubeko	0.00	0.00	Relatief	Verdeling	False	1.5	0.75	0	W0
292428382	N324 - Bubeko	0.00	0.00	Relatief	Verdeling	False	1.5	0.75	0	W6
292428381	N324 - Bubeko	0.00	0.00	Relatief	Verdeling	False	1.5	0.75	0	W6
112535	N324 - Bubeko	0.00	0.00	Relatief	Verdeling	False	1.5	0.75	0	W6
112536	N324 - Bubeko	0.00	0.00	Relatief	Verdeling	False	1.5	0.75	0	W6
292377727	N324 - Bubeko	0.00	0.00	Relatief	Verdeling	False	1.5	0.75	0	W6
292377727	N324 - Bubeko	0.00	0.00	Relatief	Verdeling	False	1.5	0.75	0	W6
99194	N324 - Bubeko	0.00	0.00	Relatief	Verdeling	False	1.5	0.75	0	W6
159221	N324 - Bubeko	0.00	0.00	Relatief	Verdeling	False	1.5	0.75	0	W6
292385941	N324 - Bubeko	0.00	0.00	Relatief	Verdeling	False	1.5	0.75	0	W6
108603	N324 - Bubeko	0.00	0.00	Relatief	Verdeling	False	1.5	0.75	0	W0
292377725	N324 - Bubeko	0.00	0.00	Relatief	Verdeling	False	1.5	0.75	0	W0
292377725	N324 - Bubeko	0.00	0.00	Relatief	Verdeling	False	1.5	0.75	0	W6
292377727	N324 - Bubeko	0.00	0.00	Relatief	Verdeling	False	1.5	0.75	0	W0
99194	N324 - Bubeko	0.00	0.00	Relatief	Verdeling	False	1.5	0.75	0	W0
97522	N324 - Bubeko	0.00	0.00	Relatief	Verdeling	False	1.5	0.75	0	W0
99194	N324 - Bubeko	0.00	0.00	Relatief	Verdeling	False	1.5	0.75	0	W6
112535	N324 - Bubeko	0.00	0.00	Relatief	Verdeling	False	1.5	0.75	0	W0
112536	N324 - Bubeko	0.00	0.00	Relatief	Verdeling	False	1.5	0.75	0	W0
292396952	N324 - Bubeko	0.00	0.00	Relatief	Verdeling	False	1.5	0.75	0	W0
292396951	N324 - Bubeko	0.00	0.00	Relatief	Verdeling	False	1.5	0.75	0	W6
159402	N324 - Bubeko	0.00	0.00	Relatief	Verdeling	False	1.5	0.75	0	W0
96721	N324 - Bubeko	0.00	0.00	Relatief	Verdeling	False	1.5	0.75	0	W0
292428381	N324 - Bubeko	0.00	0.00	Relatief	Verdeling	False	1.5	0.75	0	W6
292428382	N324 - Bubeko	0.00	0.00	Relatief	Verdeling	False	1.5	0.75	0	W6
159221	N324 - Bubeko	0.00	0.00	Relatief	Verdeling	False	1.5	0.75	0	W6
292385941	N324 - Bubeko	0.00	0.00	Relatief	Verdeling	False	1.5	0.75	0	W0
93134	Traverse	0.00	0.00	Relatief	Verdeling	False	1.5	0.75	0	W0
99993	Heibloemstraat	0.00	0.00	Relatief	Verdeling	False	1.5	0.75	0	W6
101169	Hoogveldse zijweg	0.00	0.00	Relatief	Verdeling	False	1.5	0.75	0	W0
101997	Hoogveldscheweg	0.00	0.00	Relatief	Verdeling	False	1.5	0.75	0	W0
102255	Molenstraat	0.00	0.00	Relatief	Verdeling	False	1.5	0.75	0	W0
139687	Graafsebaan	0.00	0.00	Relatief	Verdeling	False	1.5	0.75	0	W0
141340		0.00	0.00	Relatief	Verdeling	False	1.5	0.75	0	W0
157921	Weversweg	0.00	0.00	Relatief	Verdeling	False	1.5	0.75	0	W0
157977	Weversweg	0.00	0.00	Relatief	Verdeling	False	1.5	0.75	0	W0
158126	Udensedreef	0.00	0.00	Relatief	Verdeling	False	1.5	0.75	0	W0
159309	Graafsebaan	0.00	0.00	Relatief	Verdeling	False	1.5	0.75	0	W0
159427	Udensedreef	0.00	0.00	Relatief	Verdeling	False	1.5	0.75	0	W0
292310825	Graafsebaan	0.00	0.00	Relatief	Verdeling	False	1.5	0.75	0	W0
292385946	Hoogveldscheweg	0.00	0.00	Relatief	Verdeling	False	1.5	0.75	0	W0
292385947	Hoogveldscheweg	0.00	0.00	Relatief	Verdeling	False	1.5	0.75	0	W6
157921	Weversweg	0.00	0.00	Relatief	Verdeling	False	1.5	0.75	0	W6
102255	Molenstraat	0.00	0.00	Relatief	Verdeling	False	1.5	0.75	0	W0
99037	Zandkruiersweg	0.00	--	Relatief	Verdeling	False	1.5	0.75	0	W0
101031	Steegsenhofseweg	0.00	0.00	Relatief	Verdeling	False	1.5	0.75	0	W0
292385946	Hoogveldscheweg	0.00	0.00	Relatief	Verdeling	False	1.5	0.75	0	W0
99993	Heibloemstraat	0.00	0.00	Relatief	Verdeling	False	1.5	0.75	0	W0
99037	Zandkruiersweg	0.00	0.00	Relatief	Verdeling	False	1.5	0.75	0	W6
292385946	Hoogveldscheweg	0.00	0.00	Relatief	Verdeling	False	1.5	0.75	0	W6

Invoergegevens geluidmodel toekomstige situatie 2030 - zonder maatregelen
Verkeersgegevens 2030

D03071.000138
Herinrichting N324

Model: toekomstige situatie scherm 0m
versie van N324 - N324
Groep: (hoofdgroep)
Lijst van Wegen, voor rekenmethode Wegverkeerslawaaai - RMW-2012

Naam	V(MR(D))	V(MR(A))	V(MR(N))	V(MR(P4))	V(LV(D))	V(LV(A))	V(LV(N))	V(LV(P4))	V(MV(D))	V(MV(A))
292385939	--	--	--	--	80	80	80	--	80	80
292385940	--	--	--	--	80	80	80	--	80	80
292385941	--	--	--	--	40	40	40	--	40	40
292385950	--	--	--	--	80	80	80	--	80	80
292385951	--	--	--	--	80	80	80	--	80	80
292386070	--	--	--	--	80	80	80	--	80	80
292386116	--	--	--	--	80	80	80	--	80	80
292386117	--	--	--	--	80	80	80	--	80	80
292386118	--	--	--	--	80	80	80	--	80	80
292386119	--	--	--	--	80	80	80	--	80	80
292396951	--	--	--	--	80	80	80	--	80	80
292396952	--	--	--	--	80	80	80	--	80	80
292428381	--	--	--	--	80	80	80	--	80	80
292428382	--	--	--	--	80	80	80	--	80	80
292428382	--	--	--	--	40	40	40	--	40	40
292428381	--	--	--	--	40	40	40	--	40	40
112535	--	--	--	--	80	80	80	--	80	80
112536	--	--	--	--	80	80	80	--	80	80
292377727	--	--	--	--	40	40	40	--	40	40
292377727	--	--	--	--	80	80	80	--	80	80
99194	--	--	--	--	80	80	80	--	80	80
159221	--	--	--	--	40	40	40	--	40	40
292385941	--	--	--	--	80	80	80	--	80	80
108603	--	--	--	--	80	80	80	--	80	80
292377725	--	--	--	--	80	80	80	--	80	80
292377725	--	--	--	--	80	80	80	--	80	80
292377727	--	--	--	--	80	80	80	--	80	80
99194	--	--	--	--	80	80	80	--	80	80
97522	--	--	--	--	80	80	80	--	80	80
99194	--	--	--	--	80	80	80	--	80	80
112535	--	--	--	--	80	80	80	--	80	80
112536	--	--	--	--	80	80	80	--	80	80
292396952	--	--	--	--	80	80	80	--	80	80
292396951	--	--	--	--	80	80	80	--	80	80
159402	--	--	--	--	80	80	80	--	80	80
96721	--	--	--	--	80	80	80	--	80	80
292428381	--	--	--	--	80	80	80	--	80	80
292428382	--	--	--	--	80	80	80	--	80	80
159221	--	--	--	--	80	80	80	--	80	80
292385941	--	--	--	--	80	80	80	--	80	80
93134	--	--	--	--	50	50	50	--	50	50
99993	--	--	--	--	60	60	60	--	60	60
101169	--	--	--	--	60	60	60	--	60	60
101997	--	--	--	--	60	60	60	--	60	60
102255	--	--	--	--	60	60	60	--	60	60
139687	--	--	--	--	60	60	60	--	60	60
141340	--	--	--	--	60	60	60	--	60	60
157921	--	--	--	--	60	60	60	--	60	60
157977	--	--	--	--	60	60	60	--	60	60
158126	--	--	--	--	60	60	60	--	60	60
159309	--	--	--	--	60	60	60	--	60	60
159427	--	--	--	--	60	60	60	--	60	60
292310825	--	--	--	--	60	60	60	--	60	60
292385946	--	--	--	--	60	60	60	--	60	60
292385947	--	--	--	--	60	60	60	--	60	60
157921	--	--	--	--	60	60	60	--	60	60
102255	--	--	--	--	60	60	60	--	60	60
99037	--	--	--	--	60	60	60	--	60	60
101031	--	--	--	--	60	60	60	--	60	60
292385946	--	--	--	--	60	60	60	--	60	60
99993	--	--	--	--	60	60	60	--	60	60
99037	--	--	--	--	60	60	60	--	60	60
292385946	--	--	--	--	60	60	60	--	60	60

Invoergegevens geluidmodel toekomstige situatie 2030 - zonder maatregelen
Verkeersgegevens 2030

D03071.000138
Herinrichting N324

Model: toekomstige situatie scherm 0m
versie van N324 - N324
Groep: (hoofdgroep)
Lijst van Wegen, voor rekenmethode Wegverkeerslawaaai - RMW-2012

Naam	V(MV(N))	V(MV(P4))	V(ZV(D))	V(ZV(A))	V(ZV(N))	V(ZV(P4))	Totaal aantal	%Int(D)	%Int(A)	%Int(N)
292385939	80	--	80	80	80	--	15259.00	6.81	2.81	0.88
292385940	80	--	80	80	80	--	15334.08	6.81	2.81	0.88
292385941	40	--	40	40	40	--	7667.00	6.80	2.83	0.89
292385950	80	--	80	80	80	--	16748.11	6.79	2.85	0.89
292385951	80	--	80	80	80	--	16748.11	6.79	2.85	0.89
292386070	80	--	80	80	80	--	14374.02	6.80	2.83	0.89
292386116	80	--	80	80	80	--	14478.55	6.79	2.83	0.89
292386117	80	--	80	80	80	--	14478.55	6.80	2.82	0.89
292386118	80	--	80	80	80	--	14374.02	6.79	2.84	0.89
292386119	80	--	80	80	80	--	14374.02	6.80	2.83	0.89
292396951	80	--	80	80	80	--	13409.34	6.78	2.86	0.89
292396952	80	--	80	80	80	--	13465.25	6.78	2.86	0.89
292428381	80	--	80	80	80	--	19266.04	6.80	2.83	0.89
292428382	80	--	80	80	80	--	16748.11	6.79	2.85	0.89
292428382	40	--	40	40	40	--	9633.00	6.79	2.85	0.89
292428381	40	--	40	40	40	--	9633.00	6.80	2.83	0.89
112535	80	--	80	80	80	--	14917.95	6.79	2.83	0.89
112536	80	--	80	80	80	--	13289.53	6.78	2.86	0.89
292377727	40	--	40	40	40	--	7187.00	6.79	2.84	0.89
292377727	80	--	80	80	80	--	14374.02	6.79	2.84	0.89
99194	80	--	80	80	80	--	14162.04	6.80	2.83	0.89
159221	40	--	40	40	40	--	7667.00	6.80	2.82	0.89
292385941	80	--	80	80	80	--	15334.08	6.80	2.83	0.89
108603	80	--	80	80	80	--	18279.25	6.83	2.76	0.88
292377725	80	--	80	80	80	--	14478.55	6.80	2.82	0.89
292377725	80	--	80	80	80	--	14478.55	6.80	2.82	0.89
292377727	80	--	80	80	80	--	14374.02	6.79	2.84	0.89
99194	80	--	80	80	80	--	14162.04	6.80	2.83	0.89
97522	80	--	80	80	80	--	14917.95	6.80	2.83	0.89
99194	80	--	80	80	80	--	14162.04	6.80	2.83	0.89
112535	80	--	80	80	80	--	14917.95	6.79	2.83	0.89
112536	80	--	80	80	80	--	13289.53	6.78	2.86	0.89
292396952	80	--	80	80	80	--	13465.25	6.78	2.86	0.89
292396951	80	--	80	80	80	--	13409.34	6.78	2.86	0.89
159402	80	--	80	80	80	--	16460.05	6.79	2.85	0.89
96721	80	--	80	80	80	--	13528.01	6.77	2.88	0.90
292428381	80	--	80	80	80	--	19266.04	6.80	2.83	0.89
292428382	80	--	80	80	80	--	16748.11	6.79	2.85	0.89
159221	80	--	80	80	80	--	15341.95	6.80	2.82	0.89
292385941	80	--	80	80	80	--	15334.08	6.80	2.83	0.89
93134	50	--	50	50	50	--	3524.88	7.09	2.70	0.52
99993	60	--	60	60	60	--	405.05	6.87	2.67	0.86
101169	60	--	60	60	60	--	446.13	6.87	2.68	0.86
101997	60	--	60	60	60	--	213.86	6.80	2.83	0.88
102255	60	--	60	60	60	--	777.24	6.88	2.65	0.86
139687	60	--	60	60	60	--	400.00	6.87	2.67	0.86
141340	60	--	60	60	60	--	400.00	6.87	2.67	0.86
157921	60	--	60	60	60	--	259.07	6.86	2.68	0.86
157977	60	--	60	60	60	--	777.24	6.88	2.65	0.86
158126	60	--	60	60	60	--	1682.85	6.84	2.74	0.87
159309	60	--	60	60	60	--	400.00	6.87	2.67	0.86
159427	60	--	60	60	60	--	1682.85	6.85	2.72	0.86
292310825	60	--	60	60	60	--	400.00	6.87	2.67	0.86
292385946	60	--	60	60	60	--	106.75	6.88	2.64	0.86
292385947	60	--	60	60	60	--	106.75	6.88	2.64	0.86
157921	60	--	60	60	60	--	259.07	6.86	2.68	0.86
102255	60	--	60	60	60	--	777.24	6.88	2.65	0.86
99037	60	--	60	60	60	--	162.47	6.84	2.74	0.87
101031	60	--	60	60	60	--	305.65	6.85	2.72	0.87
292385946	60	--	60	60	60	--	106.75	6.88	2.64	0.86
99993	60	--	60	60	60	--	405.05	6.87	2.67	0.86
99037	60	--	60	60	60	--	162.47	6.84	2.74	0.87
292385946	60	--	60	60	60	--	106.75	6.88	2.64	0.86

Invoergegevens geluidmodel toekomstige situatie 2030 - zonder maatregelen
Verkeersgegevens 2030

D03071.000138
Herinrichting N324

Model: toekomstige situatie scherm 0m
versie van N324 - N324
Groep: (hoofdgroep)
Lijst van Wegen, voor rekenmethode Wegverkeerslawaaï - RMW-2012

Naam	%Int(P4)	%MR(D)	%MR(A)	%MR(N)	%MR(P4)	%LV(D)	%LV(A)	%LV(N)	%LV(P4)	%MV(D)	%MV(A)	%MV(N)	%MV(P4)
292385939	--	--	--	--	--	84.57	77.13	80.26	--	8.99	11.62	8.65	--
292385940	--	--	--	--	--	84.47	77.00	80.16	--	9.08	11.73	8.74	--
292385941	--	--	--	--	--	84.52	76.62	79.42	--	7.71	9.91	7.35	--
292385950	--	--	--	--	--	82.73	74.27	77.34	--	8.84	11.26	8.39	--
292385951	--	--	--	--	--	82.28	74.00	77.38	--	10.11	12.90	9.65	--
292386070	--	--	--	--	--	83.56	75.77	79.03	--	9.57	12.31	9.19	--
292386116	--	--	--	--	--	84.01	75.88	78.72	--	7.85	10.06	7.46	--
292386117	--	--	--	--	--	83.68	75.93	79.18	--	9.50	12.23	9.13	--
292386118	--	--	--	--	--	83.85	75.67	78.52	--	7.93	10.15	7.54	--
292386119	--	--	--	--	--	83.56	75.77	79.03	--	9.57	12.31	9.19	--
292396951	--	--	--	--	--	81.03	72.38	75.90	--	10.84	13.73	10.30	--
292396952	--	--	--	--	--	80.85	72.13	75.66	--	10.91	13.80	10.36	--
292428381	--	--	--	--	--	83.78	75.72	78.70	--	8.43	10.81	8.04	--
292428382	--	--	--	--	--	82.28	74.00	77.38	--	10.11	12.90	9.65	--
292428382	--	--	--	--	--	82.28	74.00	77.38	--	10.11	12.90	9.65	--
292428381	--	--	--	--	--	83.78	75.72	78.70	--	8.43	10.81	8.04	--
112535	--	--	--	--	--	83.99	75.88	78.74	--	7.93	10.16	7.54	--
112536	--	--	--	--	--	80.90	72.22	75.76	--	10.93	13.83	10.38	--
292377727	--	--	--	--	--	83.85	75.67	78.52	--	7.93	10.15	7.54	--
292377727	--	--	--	--	--	83.85	75.67	78.52	--	7.93	10.15	7.54	--
99194	--	--	--	--	--	83.02	75.06	78.41	--	9.92	12.72	9.51	--
159221	--	--	--	--	--	84.74	76.88	79.64	--	7.50	9.65	7.15	--
292385941	--	--	--	--	--	84.52	76.62	79.42	--	7.71	9.91	7.35	--
108603	--	--	--	--	--	88.08	82.02	84.66	--	7.07	9.33	6.89	--
292377725	--	--	--	--	--	83.68	75.93	79.18	--	9.50	12.23	9.13	--
292377725	--	--	--	--	--	83.68	75.93	79.18	--	9.50	12.23	9.13	--
292377727	--	--	--	--	--	83.85	75.67	78.52	--	7.93	10.15	7.54	--
99194	--	--	--	--	--	83.02	75.06	78.41	--	9.92	12.72	9.51	--
97522	--	--	--	--	--	83.39	75.56	78.87	--	9.72	12.49	9.33	--
99194	--	--	--	--	--	83.02	75.06	78.41	--	9.92	12.72	9.51	--
112535	--	--	--	--	--	83.99	75.88	78.74	--	7.93	10.16	7.54	--
112536	--	--	--	--	--	80.90	72.22	75.76	--	10.93	13.83	10.38	--
292396952	--	--	--	--	--	80.85	72.13	75.66	--	10.91	13.80	10.36	--
292396951	--	--	--	--	--	81.03	72.38	75.90	--	10.84	13.73	10.30	--
159402	--	--	--	--	--	82.20	73.89	77.26	--	10.12	12.90	9.65	--
96721	--	--	--	--	--	80.96	71.78	74.94	--	9.33	11.73	8.76	--
292428381	--	--	--	--	--	83.78	75.72	78.70	--	8.43	10.81	8.04	--
292428382	--	--	--	--	--	82.28	74.00	77.38	--	10.11	12.90	9.65	--
159221	--	--	--	--	--	84.74	76.88	79.64	--	7.50	9.65	7.15	--
292385941	--	--	--	--	--	84.52	76.62	79.42	--	7.71	9.91	7.35	--
93134	--	--	--	--	--	92.90	92.67	89.16	--	3.54	3.10	3.86	--
99993	--	--	--	--	--	95.22	92.47	93.69	--	2.83	3.89	2.82	--
101169	--	--	--	--	--	93.31	90.02	91.95	--	4.62	6.32	4.62	--
101997	--	--	--	--	--	82.76	75.02	78.64	--	9.82	12.62	9.47	--
102255	--	--	--	--	--	95.93	93.80	95.01	--	2.73	3.78	2.74	--
139687	--	--	--	--	--	94.25	91.46	93.19	--	4.43	6.10	4.45	--
141340	--	--	--	--	--	94.25	91.46	93.19	--	4.43	6.10	4.45	--
157921	--	--	--	--	--	93.99	90.67	92.21	--	3.69	5.04	3.67	--
157977	--	--	--	--	--	95.95	93.74	94.88	--	2.73	3.78	2.74	--
158126	--	--	--	--	--	89.31	83.97	86.53	--	6.12	8.16	6.02	--
159309	--	--	--	--	--	94.25	91.46	93.19	--	4.43	6.10	4.45	--
159427	--	--	--	--	--	90.95	86.43	88.77	--	5.58	7.52	5.52	--
292310825	--	--	--	--	--	94.25	91.46	93.19	--	4.43	6.10	4.45	--
292385946	--	--	--	--	--	96.49	94.60	95.63	--	2.26	3.14	2.27	--
292385947	--	--	--	--	--	100.00	100.00	100.00	--	2.26	3.14	2.27	--
157921	--	--	--	--	--	93.99	90.67	92.21	--	3.69	5.04	3.67	--
102255	--	--	--	--	--	95.93	93.80	95.01	--	2.73	3.78	2.74	--
99037	--	--	--	--	--	89.19	84.00	86.74	--	6.84	9.14	6.75	--
101031	--	--	--	--	--	90.90	86.08	88.23	--	4.80	6.44	4.72	--
292385946	--	--	--	--	--	96.49	94.60	95.63	--	2.26	3.14	2.27	--
99993	--	--	--	--	--	95.22	92.47	93.69	--	2.83	3.89	2.82	--
99037	--	--	--	--	--	89.19	84.00	86.74	--	6.84	9.14	6.75	--
292385946	--	--	--	--	--	96.49	94.60	95.63	--	2.26	3.14	2.27	--

Invoergegevens geluidmodel toekomstige situatie 2030 - zonder maatregelen
 Verkeersgegevens 2030

D03071.000138
 Herinrichting N324

Model: toekomstige situatie scherm 0m
 versie van N324 - N324
 Groep: (hoofdgroep)
 Lijst van Wegen, voor rekenmethode Wegverkeerslawaaai - RMW-2012

Naam	%ZV(D)	%ZV(A)	%ZV(N)	%ZV(P4)	MR(D)	MR(A)	MR(N)	MR(P4)	LV(D)	LV(A)	LV(N)	LV(P4)
292385939	6.45	11.25	11.09	--	--	--	--	--	878.80	330.72	107.77	--
292385940	6.46	11.26	11.10	--	--	--	--	--	882.08	331.78	108.17	--
292385941	7.77	13.47	13.22	--	--	--	--	--	440.65	166.25	54.19	--
292385950	8.43	14.47	14.27	--	--	--	--	--	940.80	354.51	115.28	--
292385951	7.61	13.10	12.97	--	--	--	--	--	935.69	353.22	115.34	--
292386070	6.87	11.92	11.78	--	--	--	--	--	816.74	308.22	101.10	--
292386116	8.14	14.06	13.82	--	--	--	--	--	825.90	310.91	101.44	--
292386117	6.82	11.84	11.70	--	--	--	--	--	823.86	310.02	102.03	--
292386118	8.22	14.19	13.94	--	--	--	--	--	818.37	308.90	100.45	--
292386119	6.87	11.92	11.78	--	--	--	--	--	816.74	308.22	101.10	--
292396951	8.13	13.89	13.80	--	--	--	--	--	736.69	277.58	90.58	--
292396952	8.24	14.07	13.98	--	--	--	--	--	738.12	277.78	90.67	--
292428381	7.79	13.47	13.26	--	--	--	--	--	1097.59	412.85	134.95	--
292428382	7.61	13.10	12.97	--	--	--	--	--	935.69	353.22	115.34	--
292428382	7.61	13.10	12.97	--	--	--	--	--	538.18	203.16	66.34	--
292428381	7.79	13.47	13.26	--	--	--	--	--	548.80	206.42	67.47	--
112535	8.08	13.96	13.72	--	--	--	--	--	850.76	320.35	104.54	--
112536	8.17	13.95	13.86	--	--	--	--	--	728.93	274.49	89.61	--
292377727	8.22	14.19	13.94	--	--	--	--	--	409.19	154.45	50.22	--
292377727	8.22	14.19	13.94	--	--	--	--	--	818.37	308.90	100.45	--
99194	7.06	12.22	12.09	--	--	--	--	--	799.50	300.83	98.83	--
159221	7.76	13.47	13.21	--	--	--	--	--	441.80	166.22	54.34	--
292385941	7.77	13.47	13.22	--	--	--	--	--	881.30	332.50	108.39	--
108603	4.85	8.64	8.45	--	--	--	--	--	1099.65	413.80	136.18	--
292377725	6.82	11.84	11.70	--	--	--	--	--	823.86	310.02	102.03	--
292377725	6.82	11.84	11.70	--	--	--	--	--	823.86	310.02	102.03	--
292377727	8.22	14.19	13.94	--	--	--	--	--	818.37	308.90	100.45	--
99194	7.06	12.22	12.09	--	--	--	--	--	799.50	300.83	98.83	--
97522	6.89	11.95	11.81	--	--	--	--	--	845.93	319.00	104.72	--
99194	7.06	12.22	12.09	--	--	--	--	--	799.50	300.83	98.83	--
112535	8.08	13.96	13.72	--	--	--	--	--	850.76	320.35	104.54	--
112536	8.17	13.95	13.86	--	--	--	--	--	728.93	274.49	89.61	--
292396952	8.24	14.07	13.98	--	--	--	--	--	738.12	277.78	90.67	--
292396951	8.13	13.89	13.80	--	--	--	--	--	736.69	277.58	90.58	--
159402	7.68	13.21	13.08	--	--	--	--	--	918.70	346.63	113.18	--
96721	9.72	16.49	16.30	--	--	--	--	--	741.47	279.66	91.24	--
292428381	7.79	13.47	13.26	--	--	--	--	--	1097.59	412.85	134.95	--
292428382	7.61	13.10	12.97	--	--	--	--	--	935.69	353.22	115.34	--
159221	7.76	13.47	13.21	--	--	--	--	--	884.05	332.62	108.74	--
292385941	7.77	13.47	13.22	--	--	--	--	--	881.30	332.50	108.39	--
93134	3.56	4.23	6.98	--	--	--	--	--	232.17	88.20	16.34	--
99993	1.96	3.64	3.49	--	--	--	--	--	26.50	10.00	3.26	--
101169	2.07	3.66	3.44	--	--	--	--	--	28.60	10.76	3.53	--
101997	7.43	12.35	11.89	--	--	--	--	--	12.04	4.54	1.48	--
102255	1.35	2.42	2.25	--	--	--	--	--	51.30	19.32	6.35	--
139687	1.32	2.45	2.36	--	--	--	--	--	25.90	9.77	3.21	--
141340	1.32	2.45	2.36	--	--	--	--	--	25.90	9.77	3.21	--
157921	2.32	4.28	4.12	--	--	--	--	--	16.70	6.30	2.05	--
157977	1.33	2.48	2.38	--	--	--	--	--	51.31	19.31	6.34	--
158126	4.56	7.87	7.45	--	--	--	--	--	102.80	38.72	12.67	--
159309	1.32	2.45	2.36	--	--	--	--	--	25.90	9.77	3.21	--
159427	3.47	6.05	5.71	--	--	--	--	--	104.84	39.56	12.85	--
292310825	1.32	2.45	2.36	--	--	--	--	--	25.90	9.77	3.21	--
292385946	1.25	2.26	2.09	--	--	--	--	--	7.09	2.67	0.88	--
292385947	1.25	2.26	2.09	--	--	--	--	--	7.34	2.82	0.92	--
157921	2.32	4.28	4.12	--	--	--	--	--	16.70	6.30	2.05	--
102255	1.35	2.42	2.25	--	--	--	--	--	51.30	19.32	6.35	--
99037	3.97	6.85	6.50	--	--	--	--	--	9.91	3.74	1.23	--
101031	4.31	7.48	7.05	--	--	--	--	--	19.03	7.16	2.35	--
292385946	1.25	2.26	2.09	--	--	--	--	--	7.09	2.67	0.88	--
99993	1.96	3.64	3.49	--	--	--	--	--	26.50	10.00	3.26	--
99037	3.97	6.85	6.50	--	--	--	--	--	9.91	3.74	1.23	--
292385946	1.25	2.26	2.09	--	--	--	--	--	7.09	2.67	0.88	--

Invoergegevens geluidmodel toekomstige situatie 2030 - zonder maatregelen
Verkeersgegevens 2030

D03071.000138
Herinrichting N324

Model: toekomstige situatie scherm 0m
versie van N324 - N324
Groep: (hoofdgroep)
Lijst van Wegen, voor rekenmethode Wegverkeerslawaaai - RMW-2012

Naam	MV(D)	MV(A)	MV(N)	MV(P4)	ZV(D)	ZV(A)	ZV(N)	ZV(P4)	LE (D) 63	LE (D) 125
292385939	93.42	49.82	11.62	--	67.02	48.24	14.89	--	85.30	94.86
292385940	94.82	50.54	11.79	--	67.46	48.52	14.98	--	85.34	94.89
292385941	40.20	21.50	5.02	--	40.51	29.23	9.02	--	86.20	93.98
292385950	100.53	53.75	12.51	--	95.87	69.07	21.27	--	86.22	95.55
292385951	114.97	61.57	14.38	--	86.54	62.53	19.33	--	86.11	95.62
292386070	93.54	50.08	11.76	--	67.15	48.49	15.07	--	85.21	94.76
292386116	77.17	41.22	9.61	--	80.02	57.61	17.81	--	85.44	94.71
292386117	93.53	49.93	11.76	--	67.15	48.34	15.08	--	85.22	94.77
292386118	77.40	41.43	9.65	--	80.23	57.93	17.83	--	85.44	94.70
292386119	93.54	50.08	11.76	--	67.15	48.49	15.07	--	85.21	94.76
292396951	98.55	52.66	12.29	--	73.91	53.27	16.47	--	85.32	94.84
292396952	99.60	53.14	12.42	--	75.23	54.18	16.75	--	85.83	96.17
292428381	110.44	58.94	13.79	--	102.06	73.44	22.74	--	86.64	95.99
292428382	114.97	61.57	14.38	--	86.54	62.53	19.33	--	86.11	95.62
292428382	66.13	35.42	8.27	--	49.78	35.96	11.12	--	87.54	95.38
292428381	55.22	29.47	6.89	--	51.03	36.72	11.37	--	87.32	95.12
112535	80.33	42.89	10.01	--	81.84	58.94	18.22	--	86.03	96.07
112536	98.48	52.57	12.28	--	73.61	53.02	16.39	--	85.76	96.10
292377727	38.70	20.72	4.82	--	40.11	28.96	8.92	--	86.07	93.86
292377727	77.40	41.43	9.65	--	80.23	57.93	17.83	--	85.90	95.94
99194	95.53	50.98	11.99	--	67.99	48.98	15.24	--	85.69	96.03
159221	39.10	20.86	4.88	--	40.46	29.12	9.01	--	86.16	93.93
292385941	80.39	43.00	10.03	--	81.02	58.45	18.04	--	86.06	96.10
108603	88.27	47.07	11.08	--	60.55	43.59	13.59	--	85.42	95.01
292377725	93.53	49.93	11.76	--	67.15	48.34	15.08	--	85.22	94.77
292377725	93.53	49.93	11.76	--	67.15	48.34	15.08	--	85.69	96.01
292377727	77.40	41.43	9.65	--	80.23	57.93	17.83	--	85.44	94.70
99194	95.53	50.98	11.99	--	67.99	48.98	15.24	--	85.22	94.78
97522	98.60	52.73	12.39	--	69.89	50.45	15.68	--	85.38	94.95
99194	95.53	50.98	11.99	--	67.99	48.98	15.24	--	85.69	96.03
112535	80.33	42.89	10.01	--	81.84	58.94	18.22	--	85.56	94.84
112536	98.48	52.57	12.28	--	73.61	53.02	16.39	--	85.30	94.82
292396952	99.60	53.14	12.42	--	75.23	54.18	16.75	--	85.38	94.88
292396951	98.55	52.66	12.29	--	73.91	53.27	16.47	--	85.78	96.12
159402	113.10	60.52	14.14	--	85.83	61.97	19.16	--	86.05	95.56
96721	85.45	45.70	10.67	--	89.02	64.25	19.85	--	85.64	94.88
292428381	110.44	58.94	13.79	--	102.06	73.44	22.74	--	87.11	97.23
292428382	114.97	61.57	14.38	--	86.54	62.53	19.33	--	86.57	96.88
159221	78.24	41.75	9.76	--	80.96	58.28	18.04	--	86.04	96.06
292385941	80.39	43.00	10.03	--	81.02	58.45	18.04	--	85.58	94.88
93134	8.85	2.95	0.71	--	8.90	4.03	1.28	--	79.88	87.03
99993	0.79	0.42	0.10	--	0.55	0.39	0.12	--	69.24	77.70
101169	1.42	0.76	0.18	--	0.63	0.44	0.13	--	70.19	78.43
101997	1.43	0.76	0.18	--	1.08	0.75	0.22	--	69.42	77.70
102255	1.46	0.78	0.18	--	0.72	0.50	0.15	--	71.89	79.95
139687	1.22	0.65	0.15	--	0.36	0.26	0.08	--	69.33	77.63
141340	1.22	0.65	0.15	--	0.36	0.26	0.08	--	69.33	77.63
157921	0.66	0.35	0.08	--	0.41	0.30	0.09	--	67.76	75.87
157977	1.46	0.78	0.18	--	0.71	0.51	0.16	--	71.88	79.94
158126	7.04	3.76	0.88	--	5.25	3.63	1.09	--	77.13	85.32
159309	1.22	0.65	0.15	--	0.36	0.26	0.08	--	69.33	77.63
159427	6.43	3.44	0.80	--	4.00	2.77	0.83	--	76.67	84.89
292310825	1.22	0.65	0.15	--	0.36	0.26	0.08	--	69.33	77.63
292385946	0.17	0.09	0.02	--	0.09	0.06	0.02	--	63.11	71.11
292385947	0.17	0.09	0.02	--	0.09	0.06	0.02	--	63.03	71.30
157921	0.66	0.35	0.08	--	0.41	0.30	0.09	--	67.65	76.30
102255	1.46	0.78	0.18	--	0.72	0.50	0.15	--	71.89	79.95
99037	0.76	0.41	0.10	--	0.44	0.30	0.09	--	66.88	75.17
101031	1.00	0.54	0.13	--	0.90	0.62	0.19	--	69.46	77.53
292385946	0.17	0.09	0.02	--	0.09	0.06	0.02	--	63.11	71.11
99993	0.79	0.42	0.10	--	0.55	0.39	0.12	--	69.38	77.40
99037	0.76	0.41	0.10	--	0.44	0.30	0.09	--	66.84	75.93
292385946	0.17	0.09	0.02	--	0.09	0.06	0.02	--	62.93	71.22

Invoergegevens geluidmodel toekomstige situatie 2030 - zonder maatregelen
Verkeersgegevens 2030

D03071.000138
Herinrichting N324

Model: toekomstige situatie scherm 0m
versie van N324 - N324
Groep: (hoofdgroep)
Lijst van Wegen, voor rekenmethode Wegverkeerslawaaai - RMW-2012

Naam	LE (D) 250	LE (D) 500	LE (D) 1k	LE (D) 2k	LE (D) 4k	LE (D) 8k	LE (A) 63	LE (A) 125	LE (A) 250
292385939	100.19	107.25	112.80	108.97	102.12	91.36	82.83	92.12	97.52
292385940	100.23	107.28	112.83	109.00	102.14	91.39	82.86	92.16	97.56
292385941	100.11	102.72	107.10	102.47	96.25	90.48	83.95	91.91	97.99
292385950	100.92	108.11	113.33	109.48	102.61	91.92	83.91	92.95	98.39
292385951	100.97	108.02	113.30	109.46	102.61	91.92	83.75	92.98	98.40
292386070	100.10	107.14	112.58	108.75	101.89	91.17	82.79	92.07	97.47
292386116	100.08	107.33	112.66	108.80	101.94	91.21	83.11	92.08	97.53
292386117	100.11	107.15	112.60	108.77	101.92	91.19	82.78	92.06	97.47
292386118	100.08	107.32	112.64	108.78	101.91	91.19	83.12	92.10	97.55
292386119	100.10	107.14	112.58	108.75	101.89	91.17	82.79	92.07	97.47
292396951	100.19	107.23	112.37	108.53	101.68	91.04	82.99	92.22	97.64
292396952	100.04	107.66	113.70	107.68	100.68	90.15	83.45	93.66	97.22
292428381	101.36	108.54	113.90	110.04	103.18	92.46	84.28	93.34	98.78
292428382	100.97	108.02	113.30	109.46	102.61	91.92	83.75	92.98	98.40
292428382	101.59	103.82	108.16	103.65	97.46	91.87	85.25	93.26	99.41
292428381	101.27	103.77	108.12	103.54	97.33	91.61	85.05	93.02	99.12
112535	100.14	107.93	114.18	108.10	101.04	90.43	83.64	93.57	97.29
112536	99.98	107.59	113.64	107.62	100.62	90.09	83.37	93.59	97.16
292377727	99.99	102.56	106.88	102.29	96.08	90.36	83.84	91.82	97.89
292377727	100.00	107.79	114.02	107.94	100.89	90.28	83.54	93.45	97.17
99194	100.01	107.64	113.92	107.86	100.82	90.23	83.23	93.45	97.11
159221	100.06	102.71	107.10	102.45	96.22	90.44	83.90	91.86	97.93
292385941	100.20	107.99	114.31	108.21	101.14	90.51	83.65	93.58	97.33
108603	100.32	107.42	113.45	109.63	102.76	91.88	82.78	92.13	97.50
292377725	100.11	107.15	112.60	108.77	101.92	91.19	82.78	92.06	97.47
292377725	100.03	107.67	114.02	107.95	100.89	90.28	83.20	93.42	97.10
292377727	100.08	107.32	112.64	108.78	101.91	91.19	83.12	92.10	97.55
99194	100.12	107.15	112.53	108.70	101.85	91.14	82.81	92.09	97.50
97522	100.28	107.32	112.74	108.91	102.06	91.34	82.96	92.25	97.66
99194	100.01	107.64	113.92	107.86	100.82	90.23	83.23	93.45	97.11
112535	100.21	107.45	112.79	108.93	102.07	91.34	83.22	92.21	97.66
112536	100.17	107.20	112.34	108.50	101.65	91.01	82.97	92.20	97.62
292396952	100.24	107.28	112.40	108.56	101.71	91.07	83.04	92.27	97.69
292396951	100.00	107.62	113.68	107.66	100.66	90.12	83.40	93.61	97.18
159402	100.91	107.96	113.23	109.39	102.53	91.85	83.69	92.92	98.34
96721	100.27	107.50	112.49	108.62	101.76	91.12	83.41	92.36	97.82
292428381	101.28	109.02	115.29	109.21	102.16	91.55	84.70	94.70	98.40
292428382	100.83	108.46	114.65	108.61	101.58	91.01	84.16	94.35	97.98
159221	100.17	107.98	114.31	108.21	101.14	90.50	83.63	93.53	97.29
292385941	100.25	107.49	112.89	109.03	102.17	91.42	83.24	92.24	97.68
93134	93.80	98.72	104.38	100.98	94.26	85.17	75.86	82.96	89.74
99993	82.86	90.00	96.91	90.88	83.75	73.68	66.12	74.79	79.72
101169	84.46	90.28	96.64	93.08	86.29	76.17	67.01	75.28	81.53
101997	84.19	89.24	94.13	90.65	83.91	74.73	66.92	75.12	81.75
102255	85.71	92.13	98.91	95.31	88.50	78.06	68.47	76.57	82.56
139687	83.57	89.46	96.07	92.51	85.71	75.47	66.03	74.38	80.55
141340	83.57	89.46	96.07	92.51	85.71	75.47	66.03	74.38	80.55
157921	81.84	87.90	94.27	90.69	83.89	73.71	64.69	72.79	79.00
157977	85.70	92.12	98.90	95.31	88.50	78.05	68.49	76.59	82.59
158126	91.60	97.09	102.71	99.17	92.40	82.72	74.37	82.51	88.98
159309	83.57	89.46	96.07	92.51	85.71	75.47	66.03	74.38	80.55
159427	91.08	96.68	102.58	99.04	92.26	82.41	73.77	81.97	88.37
292310825	83.57	89.46	96.07	92.51	85.71	75.47	66.03	74.38	80.55
292385946	76.79	83.39	90.25	86.65	79.83	69.31	59.64	67.68	73.59
292385947	76.64	84.05	91.23	85.14	77.94	67.66	59.65	68.14	73.27
157921	81.35	88.24	94.99	89.02	81.93	72.02	64.63	73.48	78.31
102255	85.71	92.13	98.91	95.31	88.50	78.06	68.47	76.57	82.56
99037	81.45	86.82	92.52	89.00	82.23	72.55	64.06	72.32	78.79
101031	83.73	89.48	95.24	91.68	84.90	75.07	66.64	74.68	81.09
292385946	76.79	83.39	90.25	86.65	79.83	69.31	59.64	67.68	73.59
99993	83.25	89.58	96.14	92.55	85.74	75.41	66.20	74.22	80.32
99037	80.71	86.93	93.07	87.29	80.36	70.95	64.07	73.28	77.89
292385946	76.54	83.92	91.08	85.00	77.81	67.54	59.51	68.04	73.15

Invoergegevens geluidmodel toekomstige situatie 2030 - zonder maatregelen
Verkeersgegevens 2030

D03071.000138
Herinrichting N324

Model: toekomstige situatie scherm 0m
versie van N324 - N324
Groep: (hoofdgroep)
Lijst van Wegen, voor rekenmethode Wegverkeerslawaaï - RMW-2012

Naam	LE (A) 500	LE (A) 1k	LE (A) 2k	LE (A) 4k	LE (A) 8k	LE (N) 63	LE (N) 125	LE (N) 250	LE (N) 500
292385939	104.67	109.33	105.46	98.61	88.08	77.57	86.64	92.06	99.39
292385940	104.70	109.36	105.48	98.63	88.11	77.60	86.68	92.10	99.42
292385941	100.28	104.02	99.74	93.73	88.37	78.56	86.46	92.48	95.08
292385950	105.69	110.01	106.09	99.23	88.79	78.66	87.50	92.97	100.43
292385951	105.55	109.94	106.05	99.20	88.76	78.48	87.50	92.94	100.28
292386070	104.61	109.16	105.28	98.43	87.94	77.54	86.61	92.04	99.36
292386116	104.89	109.30	105.38	98.51	88.03	77.89	86.68	92.15	99.66
292386117	104.61	109.17	105.29	98.44	87.95	77.55	86.62	92.05	99.37
292386118	104.90	109.29	105.37	98.51	88.03	77.89	86.68	92.15	99.66
292386119	104.61	109.16	105.28	98.43	87.94	77.54	86.61	92.04	99.36
292396951	104.79	109.05	105.16	98.31	87.91	77.72	86.72	92.17	99.50
292396952	104.92	110.03	104.16	97.31	86.99	78.19	88.13	91.84	99.69
292428381	106.07	110.51	106.60	99.74	89.26	79.05	87.93	93.38	100.84
292428382	105.55	109.94	106.05	99.20	88.76	78.48	87.50	92.94	100.28
292428382	101.37	105.09	100.92	94.94	89.70	79.79	87.74	93.82	96.14
292428381	101.31	105.03	100.80	94.80	89.48	79.65	87.57	93.61	96.11
112535	105.15	110.47	104.53	97.61	87.21	78.43	88.13	91.98	99.98
112536	104.85	109.97	104.10	97.24	86.93	78.11	88.06	91.77	99.62
292377727	100.15	103.83	99.59	93.61	88.27	78.44	86.37	92.38	94.95
292377727	105.04	110.33	104.39	97.47	87.08	78.31	88.00	91.85	99.85
99194	104.79	110.18	104.26	97.36	86.98	77.99	87.96	91.76	99.61
159221	100.25	103.99	99.71	93.70	88.32	78.53	86.43	92.45	95.07
292385941	105.19	110.58	104.63	97.70	87.28	78.44	88.14	92.03	100.02
108603	104.67	109.83	105.97	99.11	88.44	77.59	86.74	92.12	99.46
292377725	104.61	109.17	105.29	98.44	87.95	77.55	86.62	92.05	99.37
292377725	104.79	110.26	104.32	97.41	87.00	77.99	87.93	91.78	99.63
292377727	104.90	109.29	105.37	98.51	88.03	77.89	86.68	92.15	99.66
99194	104.63	109.12	105.24	98.39	87.92	77.56	86.63	92.06	99.37
97522	104.79	109.33	105.45	98.60	88.12	77.72	86.79	92.22	99.53
99194	104.79	110.18	104.26	97.36	86.98	77.99	87.96	91.76	99.61
112535	105.01	109.42	105.50	98.64	88.16	78.00	86.81	92.28	99.78
112536	104.76	109.02	105.13	98.28	87.88	77.69	86.70	92.15	99.48
292396952	104.84	109.08	105.19	98.34	87.95	77.77	86.77	92.22	99.55
292396951	104.87	110.01	104.14	97.28	86.96	78.13	88.08	91.80	99.65
159402	105.50	109.87	105.98	99.13	88.69	78.43	87.44	92.88	100.22
96721	105.16	109.26	105.32	98.46	88.08	78.18	86.93	92.42	99.92
292428381	106.22	111.56	105.62	98.71	88.32	79.48	89.25	93.09	101.05
292428382	105.68	110.95	105.05	98.17	87.81	78.90	88.83	92.61	100.47
159221	105.17	110.57	104.61	97.68	87.26	78.43	88.11	92.01	100.01
292385941	105.02	109.51	105.59	98.73	88.22	78.01	86.83	92.29	99.79
93134	94.73	100.26	96.86	90.14	81.10	69.75	76.91	83.93	88.53
99993	86.49	92.91	87.00	79.98	70.26	60.94	69.42	74.43	81.44
101169	86.98	92.78	89.26	82.48	72.72	61.73	69.85	75.99	81.78
101997	86.66	90.85	87.39	80.68	71.93	61.51	69.56	76.14	81.32
102255	88.59	94.92	91.35	84.55	74.39	63.31	71.29	77.17	83.50
139687	86.03	92.15	88.62	81.84	71.93	60.79	68.98	75.02	80.88
141340	86.03	92.15	88.62	81.84	71.93	60.79	68.98	75.02	80.88
157921	84.70	90.45	86.89	80.12	70.31	59.49	67.45	73.57	79.56
157977	88.62	94.93	91.36	84.56	74.41	63.37	71.34	77.23	83.56
158126	94.23	99.14	95.62	88.88	79.63	69.04	77.05	83.44	88.97
159309	86.03	92.15	88.62	81.84	71.93	60.79	68.98	75.02	80.88
159427	93.67	98.91	95.39	88.63	79.20	68.42	76.48	82.78	88.39
292310825	86.03	92.15	88.62	81.84	71.93	60.79	68.98	75.02	80.88
292385946	79.81	86.25	82.66	75.85	65.60	54.51	62.45	68.25	74.75
292385947	80.36	87.21	81.19	74.07	64.05	54.49	62.78	68.01	75.32
157921	84.83	91.03	85.19	78.23	68.69	59.41	68.04	72.96	79.75
102255	88.59	94.92	91.35	84.55	74.39	63.31	71.29	77.17	83.50
99037	83.89	88.91	85.42	78.68	69.42	58.71	66.82	73.21	78.62
101031	86.56	91.61	88.07	81.31	71.92	61.37	69.28	75.62	81.35
292385946	79.81	86.25	82.66	75.85	65.60	54.51	62.45	68.25	74.75
99993	86.28	92.27	88.69	81.90	71.91	61.04	68.94	74.95	81.18
99037	83.79	89.27	83.67	76.91	67.90	58.70	67.70	72.37	78.58
292385946	80.18	86.99	80.99	73.88	63.89	54.37	62.69	67.89	75.17

Invoergegevens geluidmodel toekomstige situatie 2030 - zonder maatregelen
Verkeersgegevens 2030

D03071.000138
Herinrichting N324

Model: toekomstige situatie scherm 0m
versie van N324 - N324
Groep: (hoofdgroep)
Lijst van Wegen, voor rekenmethode Wegverkeerslawaaai - RMW-2012

Naam	LE (N) 1k	LE (N) 2k	LE (N) 4k	LE (N) 8k	LE (P4) 63	LE (P4) 125	LE (P4) 250	LE (P4) 500	LE (P4) 1k
292385939	104.24	100.34	93.48	82.87	--	--	--	--	--
292385940	104.26	100.37	93.50	82.89	--	--	--	--	--
292385941	98.88	94.49	88.45	82.94	--	--	--	--	--
292385950	104.90	100.96	94.09	83.57	--	--	--	--	--
292385951	104.83	100.92	94.06	83.53	--	--	--	--	--
292386070	104.08	100.18	93.32	82.74	--	--	--	--	--
292386116	104.22	100.28	93.41	82.85	--	--	--	--	--
292386117	104.11	100.21	93.34	82.77	--	--	--	--	--
292386118	104.20	100.26	93.38	82.83	--	--	--	--	--
292386119	104.08	100.18	93.32	82.74	--	--	--	--	--
292396951	103.93	100.01	93.15	82.66	--	--	--	--	--
292396952	105.00	99.06	92.14	81.75	--	--	--	--	--
292428381	105.43	101.51	94.63	84.08	--	--	--	--	--
292428382	104.83	100.92	94.06	83.53	--	--	--	--	--
292428382	99.92	95.62	89.60	84.20	--	--	--	--	--
292428381	99.90	95.54	89.51	84.04	--	--	--	--	--
112535	105.47	99.47	92.50	82.04	--	--	--	--	--
112536	104.94	99.00	92.08	81.69	--	--	--	--	--
292377727	98.69	94.33	88.31	82.84	--	--	--	--	--
292377727	105.31	99.32	92.35	81.90	--	--	--	--	--
99194	105.19	99.21	92.25	81.79	--	--	--	--	--
159221	98.88	94.47	88.43	82.91	--	--	--	--	--
292385941	105.58	99.57	92.59	82.11	--	--	--	--	--
108603	104.81	100.94	94.06	83.32	--	--	--	--	--
292377725	104.11	100.21	93.34	82.77	--	--	--	--	--
292377725	105.28	99.29	92.31	81.83	--	--	--	--	--
292377727	104.20	100.26	93.38	82.83	--	--	--	--	--
99194	104.04	100.14	93.28	82.72	--	--	--	--	--
97522	104.25	100.35	93.48	82.91	--	--	--	--	--
99194	105.19	99.21	92.25	81.79	--	--	--	--	--
112535	104.35	100.41	93.53	82.98	--	--	--	--	--
112536	103.89	99.98	93.12	82.63	--	--	--	--	--
292396952	103.96	100.04	93.18	82.70	--	--	--	--	--
292396951	104.98	99.03	92.12	81.72	--	--	--	--	--
159402	104.76	100.85	93.99	83.46	--	--	--	--	--
96721	104.15	100.20	93.32	82.87	--	--	--	--	--
292428381	106.57	100.57	93.60	83.14	--	--	--	--	--
292428382	105.93	99.97	93.02	82.59	--	--	--	--	--
159221	105.59	99.57	92.59	82.10	--	--	--	--	--
292385941	104.43	100.50	93.62	83.04	--	--	--	--	--
93134	93.50	90.13	83.45	74.92	--	--	--	--	--
99993	87.98	82.02	74.95	65.10	--	--	--	--	--
101169	87.77	84.21	77.42	67.48	--	--	--	--	--
101997	85.66	82.15	75.43	66.50	--	--	--	--	--
102255	89.98	86.39	79.58	69.28	--	--	--	--	--
139687	87.17	83.61	76.81	66.72	--	--	--	--	--
141340	87.17	83.61	76.81	66.72	--	--	--	--	--
157921	85.45	81.87	75.08	65.13	--	--	--	--	--
157977	90.00	86.40	79.59	69.31	--	--	--	--	--
158126	94.05	90.50	83.75	74.32	--	--	--	--	--
159309	87.17	83.61	76.81	66.72	--	--	--	--	--
159427	93.81	90.26	83.49	73.87	--	--	--	--	--
292310825	87.17	83.61	76.81	66.72	--	--	--	--	--
292385946	81.32	77.72	70.91	60.52	--	--	--	--	--
292385947	82.28	76.23	69.07	58.92	--	--	--	--	--
157921	86.08	80.18	73.17	63.48	--	--	--	--	--
102255	89.98	86.39	79.58	69.28	--	--	--	--	--
99037	83.83	80.29	73.54	64.08	--	--	--	--	--
101031	86.57	82.99	76.23	66.67	--	--	--	--	--
292385946	81.32	77.72	70.91	60.52	--	--	--	--	--
99993	87.30	83.70	76.90	66.78	--	--	--	--	--
99037	84.25	78.56	71.72	62.53	--	--	--	--	--
292385946	82.10	76.05	68.91	58.79	--	--	--	--	--

Invoergegevens geluidmodel toekomstige situatie 2030 - zonder maatregelen
 Verkeersgegevens 2030

D03071.000138
 Herinrichting N324

Model: toekomstige situatie scherm 0m
 versie van N324 - N324
 Groep: (hoofdgroep)
 Lijst van Wegen, voor rekenmethode Wegverkeerslawaaai - RMW-2012

Naam	LE (P4) 2k	LE (P4) 4k	LE (P4) 8k
292385939	--	--	--
292385940	--	--	--
292385941	--	--	--
292385950	--	--	--
292385951	--	--	--
292386070	--	--	--
292386116	--	--	--
292386117	--	--	--
292386118	--	--	--
292386119	--	--	--
292396951	--	--	--
292396952	--	--	--
292428381	--	--	--
292428382	--	--	--
292428382	--	--	--
292428381	--	--	--
112535	--	--	--
112536	--	--	--
292377727	--	--	--
292377727	--	--	--
99194	--	--	--
159221	--	--	--
292385941	--	--	--
108603	--	--	--
292377725	--	--	--
292377725	--	--	--
292377727	--	--	--
99194	--	--	--
97522	--	--	--
99194	--	--	--
112535	--	--	--
112536	--	--	--
292396952	--	--	--
292396951	--	--	--
159402	--	--	--
96721	--	--	--
292428381	--	--	--
292428382	--	--	--
159221	--	--	--
292385941	--	--	--
93134	--	--	--
99993	--	--	--
101169	--	--	--
101997	--	--	--
102255	--	--	--
139687	--	--	--
141340	--	--	--
157921	--	--	--
157977	--	--	--
158126	--	--	--
159309	--	--	--
159427	--	--	--
292310825	--	--	--
292385946	--	--	--
292385947	--	--	--
157921	--	--	--
102255	--	--	--
99037	--	--	--
101031	--	--	--
292385946	--	--	--
99993	--	--	--
99037	--	--	--
292385946	--	--	--

Invoergegevens geluidmodel toekomstige situatie 2030 - zonder maatregelen
Verkeersgegevens 2030

D03071.000138
Herinrichting N324

Model: toekomstige situatie scherm 0m
versie van N324 - N324
Groep: (hoofdgroep)
Lijst van Wegen, voor rekenmethode Wegverkeerslawaaai - RMW-2012

Naam	Omschr.	ISO_H	ISO M	Hdef.	Type	Cpl	Cpl_W	Hbron	Helling	Wegdek
99037	Zandkruiersweg	0.00	--	Relatief	Verdeling	False	1.5	0.75	0	W0

Invoergegevens geluidmodel toekomstige situatie 2030 - zonder maatregelen
Verkeersgegevens 2030

D03071.000138
Herinrichting N324

Model: toekomstige situatie scherm 0m
versie van N324 - N324
Groep: (hoofdgroep)
Lijst van Wegen, voor rekenmethode Wegverkeerslawaaai - RMW-2012

Naam	V(MR(D))	V(MR(A))	V(MR(N))	V(MR(P4))	V(LV(D))	V(LV(A))	V(LV(N))	V(LV(P4))	V(MV(D))	V(MV(A))
99037	--	--	--	--	60	60	60	--	60	60

Invoergegevens geluidmodel toekomstige situatie 2030 - zonder maatregelen
Verkeersgegevens 2030

D03071.000138
Herinrichting N324

Model: toekomstige situatie scherm 0m
versie van N324 - N324
Groep: (hoofdgroep)
Lijst van Wegen, voor rekenmethode Wegverkeerslawaaai - RMW-2012

Naam	V(MV(N))	V(MV(P4))	V(ZV(D))	V(ZV(A))	V(ZV(N))	V(ZV(P4))	Totaal aantal	%Int(D)	%Int(A)	%Int(N)
99037	60	--	60	60	60	--	162.47	6.84	2.74	0.87

Invoergegevens geluidmodel toekomstige situatie 2030 - zonder maatregelen
Verkeersgegevens 2030

D03071.000138
Herinrichting N324

Model: toekomstige situatie scherm 0m
versie van N324 - N324
Groep: (hoofdgroep)
Lijst van Wegen, voor rekenmethode Wegverkeerslawaaai - RMW-2012

Naam	%Int(P4)	%MR(D)	%MR(A)	%MR(N)	%MR(P4)	%LV(D)	%LV(A)	%LV(N)	%LV(P4)	%MV(D)	%MV(A)	%MV(N)	%MV(P4)
99037	--	--	--	--	--	89.19	84.00	86.74	--	6.84	9.14	6.75	--

Invoergegevens geluidmodel toekomstige situatie 2030 - zonder maatregelen
Verkeersgegevens 2030

D03071.000138
Herinrichting N324

Model: toekomstige situatie scherm 0m
versie van N324 - N324
Groep: (hoofdgroep)
Lijst van Wegen, voor rekenmethode Wegverkeerslawaaai - RMW-2012

Naam	%ZV(D)	%ZV(A)	%ZV(N)	%ZV(P4)	MR(D)	MR(A)	MR(N)	MR(P4)	LV(D)	LV(A)	LV(N)	LV(P4)
99037	3.97	6.85	6.50	--	--	--	--	--	9.91	3.74	1.23	--

Invoergegevens geluidmodel toekomstige situatie 2030 - zonder maatregelen
Verkeersgegevens 2030

D03071.000138
Herinrichting N324

Model: toekomstige situatie scherm 0m
versie van N324 - N324
Groep: (hoofdgroep)
Lijst van Wegen, voor rekenmethode Wegverkeerslawaaai - RMW-2012

Naam	MV(D)	MV(A)	MV(N)	MV(P4)	ZV(D)	ZV(A)	ZV(N)	ZV(P4)	LE (D) 63	LE (D) 125
99037	0.76	0.41	0.10	--	0.44	0.30	0.09	--	66.88	75.17

Invoergegevens geluidmodel toekomstige situatie 2030 - zonder maatregelen
Verkeersgegevens 2030

D03071.000138
Herinrichting N324

Model: toekomstige situatie scherm 0m
versie van N324 - N324
Groep: (hoofdgroep)
Lijst van Wegen, voor rekenmethode Wegverkeerslawaaai - RMW-2012

Naam	LE (D) 250	LE (D) 500	LE (D) 1k	LE (D) 2k	LE (D) 4k	LE (D) 8k	LE (A) 63	LE (A) 125	LE (A) 250
99037	81.45	86.82	92.52	89.00	82.23	72.55	64.06	72.32	78.79

Invoergegevens geluidmodel toekomstige situatie 2030 - zonder maatregelen
Verkeersgegevens 2030

D03071.000138
Herinrichting N324

Model: toekomstige situatie scherm 0m
versie van N324 - N324
Groep: (hoofdgroep)
Lijst van Wegen, voor rekenmethode Wegverkeerslawaaai - RMW-2012

Naam	LE (A) 500	LE (A) 1k	LE (A) 2k	LE (A) 4k	LE (A) 8k	LE (N) 63	LE (N) 125	LE (N) 250	LE (N) 500
99037	83.89	88.91	85.42	78.68	69.42	58.71	66.82	73.21	78.62

Invoergegevens geluidmodel toekomstige situatie 2030 - zonder maatregelen
Verkeersgegevens 2030

D03071.000138
Herinrichting N324

Model: toekomstige situatie scherm 0m
versie van N324 - N324
Groep: (hoofdgroep)
Lijst van Wegen, voor rekenmethode Wegverkeerslawaaai - RMW-2012

Naam	LE (N) 1k	LE (N) 2k	LE (N) 4k	LE (N) 8k	LE (P4) 63	LE (P4) 125	LE (P4) 250	LE (P4) 500	LE (P4) 1k
99037	83.83	80.29	73.54	64.08	--	--	--	--	--

Invoergegevens geluidmodel toekomstige situatie 2030 - zonder maatregelen
Verkeersgegevens 2030

D03071.000138
Herinrichting N324

Model: toekomstige situatie scherm 0m
versie van N324 - N324
Groep: (hoofdgroep)
Lijst van Wegen, voor rekenmethode Wegverkeerslawaai - RMW-2012

Naam	LE (P4) 2k	LE (P4) 4k	LE (P4) 8k
99037	--	--	--

Invoergegevens geluidmodel toekomstige situatie 2030 - zonder maatregelen
 Verkeersgegevens 2030

D03071.000138
 Herinrichting N324

Model: toekomstige situatie scherm 0m
 versie van N324 - N324
 Groep: (hoofdgroep)
 Lijst van Rekenpunten, voor rekenmethode Wegverkeerslawaaï - RMW-2012

Naam	Omschr.	Maaiveld	Hdef.	Hoogte A	Hoogte B	Hoogte C
Pand in ge	Generaal de Bonsweg 1 5363ST Velp [1]	0.00	Relatief	1.50	4.50	7.50
Pand in ge	Generaal de Bonsweg 1 5363ST Velp [2]	0.00	Relatief	1.50	4.50	7.50
Pand in ge	Generaal de Bonsweg 1 5363ST Velp [3]	0.00	Relatief	1.50	4.50	7.50
Pand in ge	Generaal de Bonsweg 1 5363ST Velp [4]	0.00	Relatief	1.50	4.50	7.50
Pand in ge	Generaal de Bonsweg 1 5363ST Velp [5]	0.00	Relatief	1.50	4.50	7.50
Pand in ge	Generaal de Bonsweg 1 5363ST Velp [6]	0.00	Relatief	1.50	4.50	7.50
Pand in ge	Generaal de Bonsweg 1 5363ST Velp [7]	0.00	Relatief	1.50	4.50	7.50
Pand in ge	Generaal de Bonsweg 1 5363ST Velp [8]	0.00	Relatief	1.50	4.50	7.50
Pand in ge	Generaal de Bonsweg 1 5363ST Velp [9]	0.00	Relatief	1.50	4.50	7.50
Pand in ge	Generaal de Bonsweg 1 5363ST Velp [10]	0.00	Relatief	1.50	4.50	7.50
Pand in ge	Generaal de Bonsweg 1 5363ST Velp [11]	0.00	Relatief	1.50	4.50	7.50
Pand in ge	Generaal de Bonsweg 1 5363ST Velp [12]	0.00	Relatief	1.50	4.50	7.50
Pand in ge	Generaal de Bonsweg 1 5363ST Velp [13]	0.00	Relatief	1.50	4.50	7.50
Pand in ge	Generaal de Bonsweg 1 5363ST Velp [14]	0.00	Relatief	1.50	4.50	7.50
Pand in ge	Generaal de Bonsweg 1 5363ST Velp [15]	0.00	Relatief	1.50	4.50	7.50
Pand in ge	Generaal de Bonsweg 1 5363ST Velp [16]	0.00	Relatief	1.50	4.50	7.50
Pand in ge	Generaal de Bonsweg 1 5363ST Velp [17]	0.00	Relatief	1.50	4.50	7.50
Pand in ge	Generaal de Bonsweg 1 5363ST Velp [18]	0.00	Relatief	1.50	4.50	7.50
Pand in ge	Generaal de Bonsweg 1 5363ST Velp [19]	0.00	Relatief	1.50	4.50	7.50
Pand in ge	Generaal de Bonsweg 1 5363ST Velp [20]	0.00	Relatief	1.50	4.50	7.50
Pand in ge	Generaal de Bonsweg 1 5363ST Velp [21]	0.00	Relatief	1.50	4.50	7.50
Pand in ge	Generaal de Bonsweg 1 5363ST Velp [22]	0.00	Relatief	1.50	4.50	7.50
Pand in ge	Generaal de Bonsweg 1 5363ST Velp [23]	0.00	Relatief	1.50	4.50	7.50
Pand in ge	Generaal de Bonsweg 1 5363ST Velp [24]	0.00	Relatief	1.50	4.50	7.50
Pand in ge	Generaal de Bonsweg 1 5363ST Velp [25]	0.00	Relatief	1.50	4.50	7.50
Pand in ge	Generaal de Bonsweg 1 5363ST Velp [26]	0.00	Relatief	1.50	4.50	7.50
Pand in ge	Generaal de Bonsweg 1 5363ST Velp [27]	0.00	Relatief	1.50	4.50	7.50
Pand in ge	Generaal de Bonsweg 1 5363ST Velp [28]	0.00	Relatief	1.50	4.50	7.50
Pand in ge	Generaal de Bonsweg 2 5363ST Velp [1]	0.00	Relatief	1.50	4.50	7.50
Pand in ge	Generaal de Bonsweg 2 5363ST Velp [2]	0.00	Relatief	1.50	4.50	7.50
Pand in ge	Generaal de Bonsweg 2 5363ST Velp [3]	0.00	Relatief	1.50	4.50	7.50
Pand in ge	Generaal de Bonsweg 2 5363ST Velp [4]	0.00	Relatief	1.50	4.50	7.50
Pand in ge	Generaal de Bonsweg 2 5363ST Velp [5]	0.00	Relatief	1.50	4.50	7.50
Pand in ge	Generaal de Bonsweg 4 5363ST Velp [1]	0.00	Relatief	1.50	4.50	7.50
Pand in ge	Generaal de Bonsweg 4 5363ST Velp [2]	0.00	Relatief	1.50	4.50	7.50
Pand in ge	Generaal de Bonsweg 4 5363ST Velp [3]	0.00	Relatief	1.50	4.50	7.50
Pand in ge	Generaal de Bonsweg 4 5363ST Velp [4]	0.00	Relatief	1.50	4.50	7.50
Pand in ge	Generaal de Bonsweg 4 5363ST Velp [5]	0.00	Relatief	1.50	4.50	7.50
Pand in ge	Generaal de Bonsweg 4 5363ST Velp [6]	0.00	Relatief	1.50	4.50	7.50
Pand in ge	Generaal de Bonsweg 4 5363ST Velp [7]	0.00	Relatief	1.50	4.50	7.50
Pand in ge	Generaal de Bonsweg 4 5363ST Velp [8]	0.00	Relatief	1.50	4.50	7.50
Pand in ge	Generaal de Bonsweg 4 5363ST Velp [9]	0.00	Relatief	1.50	4.50	7.50
Pand in ge	Generaal de Bonsweg 6 5363ST Velp [1]	0.00	Relatief	1.50	4.50	7.50
Pand in ge	Generaal de Bonsweg 6 5363ST Velp [2]	0.00	Relatief	1.50	4.50	7.50
Pand in ge	Generaal de Bonsweg 6 5363ST Velp [3]	0.00	Relatief	1.50	4.50	7.50
Pand in ge	Generaal de Bonsweg 6 5363ST Velp [4]	0.00	Relatief	1.50	4.50	7.50
Pand in ge	Generaal de Bonsweg 6 5363ST Velp [5]	0.00	Relatief	1.50	4.50	7.50
Pand in ge	Generaal de Bonsweg 6 5363ST Velp [6]	0.00	Relatief	1.50	4.50	7.50
Pand in ge	Bosschebaan 4 b 5363SX Velp [1]	0.00	Relatief	1.50	4.50	--
Pand in ge	Bosschebaan 4 b 5363SX Velp [2]	0.00	Relatief	1.50	4.50	--
Pand in ge	Bosschebaan 4 b 5363SX Velp [3]	0.00	Relatief	1.50	4.50	--
Pand in ge	Bosschebaan 4 b 5363SX Velp [4]	0.00	Relatief	1.50	4.50	--
Pand in ge	Bosschebaan 4 b 5363SX Velp [5]	0.00	Relatief	1.50	4.50	--
Pand in ge	Bosschebaan 4 b 5363SX Velp [6]	0.00	Relatief	1.50	4.50	--
Pand in ge	Bosschebaan 4 b 5363SX Velp [7]	0.00	Relatief	1.50	4.50	--
Pand in ge	Bosschebaan 4 b 5363SX Velp [8]	0.00	Relatief	1.50	4.50	--
Pand in ge	Bosschebaan 4 b 5363SX Velp [9]	0.00	Relatief	1.50	4.50	7.50
Pand in ge	Bosschebaan 4 b 5363SX Velp [10]	0.00	Relatief	1.50	4.50	--
Pand in ge	Bosschebaan 4 b 5363SX Velp [11]	0.00	Relatief	1.50	4.50	--
Pand in ge	Bosschebaan 6 5363SX Velp [1]	0.00	Relatief	1.50	4.50	--
Pand in ge	Bosschebaan 6 5363SX Velp [2]	0.00	Relatief	1.50	4.50	--
Pand in ge	Bosschebaan 6 5363SX Velp [3]	0.00	Relatief	1.50	4.50	--
Pand in ge	Bosschebaan 6 5363SX Velp [4]	0.00	Relatief	1.50	4.50	--

Invoergegevens geluidmodel toekomstige situatie 2030 - zonder maatregelen
Verkeersgegevens 2030

D03071.000138
Herinrichting N324

Model: toekomstige situatie scherm Om
versie van N324 - N324
Groep: (hoofdgroep)
Lijst van Rekenpunten, voor rekenmethode Wegverkeerslawaaï - RMW-2012

Naam	Omschr.	Maaiveld	Hdef.	Hoogte A	Hoogte B	Hoogte C
Pand in ge	Bosschebaan 6 5363SX Velp [5]	0.00	Relatief	1.50	4.50	--
Pand in ge	Bosschebaan 6 5363SX Velp [6]	0.00	Relatief	1.50	4.50	--
Pand in ge	Bosschebaan 6 5363SX Velp [7]	0.00	Relatief	1.50	4.50	--
Pand in ge	Bosschebaan 6 5363SX Velp [8]	0.00	Relatief	1.50	4.50	--
Pand in ge	Bosschebaan 6 5363SX Velp [9]	0.00	Relatief	1.50	4.50	--
Pand in ge	Bosschebaan 9 5363SW Velp [1]	0.00	Relatief	1.50	4.50	--
Pand in ge	Bosschebaan 9 5363SW Velp [2]	0.00	Relatief	1.50	4.50	--
Pand in ge	Bosschebaan 9 5363SW Velp [3]	0.00	Relatief	1.50	4.50	--
Pand in ge	Bosschebaan 9 5363SW Velp [4]	0.00	Relatief	1.50	4.50	--
Pand in ge	Bosschebaan 9 5363SW Velp [5]	0.00	Relatief	1.50	4.50	--
Pand in ge	Bosschebaan 9 5363SW Velp [6]	0.00	Relatief	1.50	4.50	--
Pand in ge	Bosschebaan 11 5363SW Velp [1]	0.00	Relatief	1.50	4.50	--
Pand in ge	Bosschebaan 11 5363SW Velp [2]	0.00	Relatief	1.50	4.50	--
Pand in ge	Bosschebaan 11 5363SW Velp [3]	0.00	Relatief	1.50	4.50	--
Pand in ge	Bosschebaan 11 5363SW Velp [4]	0.00	Relatief	1.50	4.50	--
Pand in ge	Bosschebaan 11 5363SW Velp [5]	0.00	Relatief	1.50	4.50	--
Pand in ge	Bosschebaan 13 5363SW Velp [1]	0.00	Relatief	1.50	4.50	--
Pand in ge	Bosschebaan 13 5363SW Velp [2]	0.00	Relatief	1.50	4.50	--
Pand in ge	Bosschebaan 13 5363SW Velp [3]	0.00	Relatief	1.50	4.50	--
Pand in ge	Bosschebaan 13 5363SW Velp [4]	0.00	Relatief	1.50	4.50	--
Pand in ge	Bosschebaan 13 5363SW Velp [5]	0.00	Relatief	1.50	4.50	--
Pand in ge	Bosschebaan 13 5363SW Velp [6]	0.00	Relatief	1.50	4.50	--
Pand in ge	Bosschebaan 13 5363SW Velp [7]	0.00	Relatief	1.50	4.50	--
Pand in ge	Bosschebaan 13 a 5363SW Velp [1]	0.00	Relatief	1.50	4.50	--
Pand in ge	Bosschebaan 13 a 5363SW Velp [2]	0.00	Relatief	1.50	4.50	--
Pand in ge	Bosschebaan 13 a 5363SW Velp [3]	0.00	Relatief	1.50	4.50	--
Pand in ge	Bosschebaan 13 a 5363SW Velp [4]	0.00	Relatief	1.50	4.50	--
Pand in ge	Bosschebaan 13 a 5363SW Velp [5]	0.00	Relatief	1.50	4.50	--
Pand in ge	Kranenhofscheweg 2 5363SL Velp [1]	0.00	Relatief	1.50	4.50	7.50
Pand in ge	Kranenhofscheweg 2 5363SL Velp [2]	0.00	Relatief	1.50	4.50	7.50
Pand in ge	Kranenhofscheweg 2 5363SL Velp [3]	0.00	Relatief	1.50	4.50	7.50
Pand in ge	Kranenhofscheweg 2 5363SL Velp [4]	0.00	Relatief	1.50	4.50	7.50
Pand in ge	Kranenhofscheweg 2 5363SL Velp [5]	0.00	Relatief	1.50	4.50	7.50
Pand in ge	Kranenhofscheweg 2 5363SL Velp [6]	0.00	Relatief	1.50	4.50	7.50
Pand in ge	Kranenhofscheweg 2 5363SL Velp [7]	0.00	Relatief	1.50	4.50	7.50
Pand in ge	Kranenhofscheweg 2 5363SL Velp [8]	0.00	Relatief	1.50	4.50	7.50
Pand in ge	Kranenhofscheweg 2 5363SL Velp [9]	0.00	Relatief	1.50	4.50	7.50
Pand in ge	Kranenhofscheweg 4 5363SL Velp [1]	0.00	Relatief	1.50	4.50	7.50
Pand in ge	Kranenhofscheweg 4 5363SL Velp [2]	0.00	Relatief	1.50	4.50	7.50
Pand in ge	Kranenhofscheweg 4 5363SL Velp [3]	0.00	Relatief	1.50	4.50	7.50
Pand in ge	Kranenhofscheweg 4 5363SL Velp [4]	0.00	Relatief	1.50	4.50	7.50
Pand in ge	Kranenhofscheweg 4 5363SL Velp [5]	0.00	Relatief	1.50	4.50	7.50
Pand in ge	Steegschenhofscheweg 5 a 5363SR Velp [1]	0.00	Relatief	1.50	4.50	--
Pand in ge	Steegschenhofscheweg 5 a 5363SR Velp [3]	0.00	Relatief	1.50	4.50	--
Pand in ge	Steegschenhofscheweg 5 a 5363SR Velp [5]	0.00	Relatief	1.50	4.50	--
Pand in ge	Steegschenhofscheweg 5 a 5363SR Velp [6]	0.00	Relatief	1.50	4.50	--
Pand in ge	Steegschenhofscheweg 5 a 5363SR Velp [7]	0.00	Relatief	1.50	4.50	--
Pand in ge	Steegschenhofscheweg 5 a 5363SR Velp [8]	0.00	Relatief	1.50	4.50	--
Pand in ge	Steegschenhofscheweg 9 5363SR Velp [1]	0.00	Relatief	1.50	4.50	7.50
Pand in ge	Steegschenhofscheweg 9 5363SR Velp [2]	0.00	Relatief	1.50	4.50	7.50
Pand in ge	Steegschenhofscheweg 9 5363SR Velp [3]	0.00	Relatief	1.50	4.50	7.50
Pand in ge	Steegschenhofscheweg 9 5363SR Velp [4]	0.00	Relatief	1.50	4.50	7.50
Pand in ge	Steegschenhofscheweg 11 5363SR Velp [1]	0.00	Relatief	1.50	4.50	7.50
Pand in ge	Steegschenhofscheweg 11 5363SR Velp [2]	0.00	Relatief	1.50	4.50	7.50
Pand in ge	Steegschenhofscheweg 11 5363SR Velp [3]	0.00	Relatief	1.50	4.50	7.50
Pand in ge	Steegschenhofscheweg 11 5363SR Velp [4]	0.00	Relatief	1.50	4.50	7.50
Pand in ge	Steegschenhofscheweg 11 5363SR Velp [5]	0.00	Relatief	1.50	4.50	7.50
Pand in ge	Steegschenhofscheweg 11 5363SR Velp [6]	0.00	Relatief	1.50	4.50	7.50
Pand in ge	Steegschenhofscheweg 11 5363SR Velp [7]	0.00	Relatief	1.50	4.50	7.50
Pand in ge	Steegschenhofscheweg 11 5363SR Velp [8]	0.00	Relatief	1.50	4.50	7.50
Pand in ge	Steegschenhofscheweg 15 5363SR Velp [1]	0.00	Relatief	1.50	4.50	7.50
Pand in ge	Steegschenhofscheweg 15 5363SR Velp [2]	0.00	Relatief	1.50	4.50	7.50
Pand in ge	Steegschenhofscheweg 15 5363SR Velp [3]	0.00	Relatief	1.50	4.50	7.50

Invoergegevens geluidmodel toekomstige situatie 2030 - zonder maatregelen
Verkeersgegevens 2030

D03071.000138
Herinrichting N324

Model: toekomstige situatie scherm 0m
versie van N324 - N324
Groep: (hoofdgroep)
Lijst van Rekenpunten, voor rekenmethode Wegverkeerslawaaï - RMW-2012

Naam	Omschr.	Maaiveld	Hdef.	Hoogte A	Hoogte B	Hoogte C
Pand in ge	Steegschenhofscheweg 15 5363SR Velp [4]	0.00	Relatief	1.50	4.50	7.50
Pand in ge	Steegschenhofscheweg 15 5363SR Velp [5]	0.00	Relatief	1.50	4.50	7.50
Pand in ge	Steegschenhofscheweg 15 5363SR Velp [6]	0.00	Relatief	1.50	4.50	7.50
Pand in ge	Zaalheuvelweg 62 5363TG Velp [1]	0.00	Relatief	1.50	4.50	7.50
Pand in ge	Zaalheuvelweg 62 5363TG Velp [2]	0.00	Relatief	1.50	4.50	7.50
Pand in ge	Zaalheuvelweg 62 5363TG Velp [5]	0.00	Relatief	1.50	4.50	7.50
Pand in ge	Zaalheuvelweg 62 5363TG Velp [6]	0.00	Relatief	1.50	4.50	7.50
Pand in ge	Zaalheuvelweg 64 5363TG Velp [1]	0.00	Relatief	1.50	4.50	7.50
Pand in ge	Zaalheuvelweg 64 5363TG Velp [4]	0.00	Relatief	1.50	4.50	7.50
Pand in ge	Zaalheuvelweg 64 5363TG Velp [6]	0.00	Relatief	1.50	4.50	7.50
Pand in ge	Zaalheuvelweg 66 5363TG Velp [2]	0.00	Relatief	1.50	4.50	7.50
Pand in ge	Zaalheuvelweg 66 5363TG Velp [3]	0.00	Relatief	1.50	4.50	7.50
Pand in ge	Zaalheuvelweg 66 5363TG Velp [6]	0.00	Relatief	1.50	4.50	7.50
Pand in ge	Zaalheuvelweg 68 5363TG Velp [1]	0.00	Relatief	1.50	4.50	7.50
Pand in ge	Zaalheuvelweg 68 5363TG Velp [3]	0.00	Relatief	1.50	4.50	7.50
Pand in ge	Zaalheuvelweg 68 5363TG Velp [4]	0.00	Relatief	1.50	4.50	7.50
Pand in ge	Zaalheuvelweg 68 5363TG Velp [6]	0.00	Relatief	1.50	4.50	7.50
Pand in ge	Zaalheuvelweg 68 5363TG Velp [7]	0.00	Relatief	1.50	4.50	7.50
Pand in ge	Zaalheuvelweg 70 5363TG Velp [1]	0.00	Relatief	1.50	4.50	7.50
Pand in ge	Zaalheuvelweg 70 5363TG Velp [2]	0.00	Relatief	1.50	4.50	7.50
Pand in ge	Zaalheuvelweg 70 5363TG Velp [3]	0.00	Relatief	1.50	4.50	7.50
Pand in ge	Zaalheuvelweg 72 5363TG Velp [1]	0.00	Relatief	1.50	4.50	7.50
Pand in ge	Zaalheuvelweg 72 5363TG Velp [4]	0.00	Relatief	1.50	4.50	7.50
Pand in ge	Zaalheuvelweg 72 5363TG Velp [5]	0.00	Relatief	1.50	4.50	7.50
Pand in ge	Zaalheuvelweg 74 5363TG Velp [1]	0.00	Relatief	1.50	4.50	7.50
Pand in ge	Zaalheuvelweg 74 5363TG Velp [2]	0.00	Relatief	1.50	4.50	7.50
Pand in ge	Zaalheuvelweg 74 5363TG Velp [4]	0.00	Relatief	1.50	4.50	7.50
Pand in ge	Zaalheuvelweg 74 5363TG Velp [5]	0.00	Relatief	1.50	4.50	7.50
Pand in ge	Venstraat 2 5363SM Velp [1]	0.00	Relatief	1.50	4.50	7.50
Pand in ge	Venstraat 2 5363SM Velp [2]	0.00	Relatief	1.50	4.50	7.50
Pand in ge	Venstraat 2 5363SM Velp [3]	0.00	Relatief	1.50	4.50	7.50
Pand in ge	Venstraat 2 5363SM Velp [4]	0.00	Relatief	1.50	4.50	7.50
Pand in ge	Venstraat 2 5363SM Velp [5]	0.00	Relatief	1.50	4.50	7.50
Pand in ge	Venstraat 2 5363SM Velp [6]	0.00	Relatief	1.50	4.50	7.50
Pand in ge	Bosschebaan 14 5363SX Velp [1]	0.00	Relatief	1.50	4.50	7.50
Pand in ge	Bosschebaan 14 5363SX Velp [2]	0.00	Relatief	1.50	4.50	7.50
Pand in ge	Bosschebaan 14 5363SX Velp [4]	0.00	Relatief	1.50	4.50	7.50
Pand in ge	Bosschebaan 16 5363SX Velp [1]	0.00	Relatief	1.50	4.50	7.50
Pand in ge	Bosschebaan 16 5363SX Velp [3]	0.00	Relatief	1.50	4.50	7.50
Pand in ge	Bosschebaan 16 5363SX Velp [4]	0.00	Relatief	1.50	4.50	7.50
Pand in ge	Bosschebaan 16 a 5363SX Velp [1]	0.00	Relatief	1.50	4.50	7.50
Pand in ge	Bosschebaan 16 a 5363SX Velp [2]	0.00	Relatief	1.50	4.50	7.50
Pand in ge	Bosschebaan 16 a 5363SX Velp [4]	0.00	Relatief	1.50	4.50	7.50
Pand in ge	Bosschebaan 16 a 5363SX Velp [8]	0.00	Relatief	1.50	4.50	7.50
Pand in ge	Bosschebaan 16 a 5363SX Velp [9]	0.00	Relatief	1.50	4.50	7.50
Pand in ge	Bosschebaan 18 5363SX Velp [1]	0.00	Relatief	1.50	4.50	7.50
Pand in ge	Bosschebaan 18 5363SX Velp [2]	0.00	Relatief	1.50	4.50	7.50
Pand in ge	Bosschebaan 18 5363SX Velp [3]	0.00	Relatief	1.50	4.50	7.50
Pand in ge	Bosschebaan 18 5363SX Velp [4]	0.00	Relatief	1.50	4.50	7.50
Pand in ge	Bosschebaan 18 5363SX Velp [5]	0.00	Relatief	1.50	4.50	7.50
Pand in ge	Bosschebaan 19 5363SW Velp [2]	0.00	Relatief	1.50	4.50	--
Pand in ge	Bosschebaan 19 5363SW Velp [3]	0.00	Relatief	1.50	4.50	--
Pand in ge	Bosschebaan 19 5363SW Velp [4]	0.00	Relatief	1.50	4.50	--
Pand in ge	Bosschebaan 19 5363SW Velp [5]	0.00	Relatief	1.50	4.50	--
Pand in ge	Bosschebaan 19 5363SW Velp [6]	0.00	Relatief	1.50	4.50	--
Pand in ge	Bosschebaan 19 5363SW Velp [7]	0.00	Relatief	1.50	4.50	7.50
Pand in ge	Bosschebaan 19 5363SW Velp [8]	0.00	Relatief	1.50	4.50	7.50
Pand in ge	Bosschebaan 19 5363SW Velp [9]	0.00	Relatief	1.50	4.50	7.50
Pand in ge	Bosschebaan 19 5363SW Velp [10]	0.00	Relatief	1.50	4.50	7.50
Pand in ge	Bosschebaan 19 5363SW Velp [11]	0.00	Relatief	1.50	4.50	7.50
Pand in ge	Bosschebaan 21 5363SW Velp [1]	0.00	Relatief	1.50	4.50	--
Pand in ge	Bosschebaan 21 5363SW Velp [2]	0.00	Relatief	1.50	4.50	--
Pand in ge	Bosschebaan 21 5363SW Velp [3]	0.00	Relatief	1.50	4.50	--

Invoergegevens geluidmodel toekomstige situatie 2030 - zonder maatregelen

Verkeersgegevens 2030

D03071.000138
Herinrichting N324

Model: toekomstige situatie scherm 0m
versie van N324 - N324

Groep: (hoofdgroep)
Lijst van Rekenpunten, voor rekenmethode Wegverkeerslawaaai - RMW-2012

Naam	Hoogte D	Hoogte E	Hoogte F	Gevel
Pand in ge	--	--	--	Ja
Pand in ge	--	--	--	Ja
Pand in ge	--	--	--	Ja
Pand in ge	--	--	--	Ja
Pand in ge	--	--	--	Ja
Pand in ge	--	--	--	Ja
Pand in ge	--	--	--	Ja
Pand in ge	--	--	--	Ja
Pand in ge	--	--	--	Ja
Pand in ge	--	--	--	Ja
Pand in ge	--	--	--	Ja
Pand in ge	--	--	--	Ja
Pand in ge	--	--	--	Ja
Pand in ge	--	--	--	Ja
Pand in ge	--	--	--	Ja
Pand in ge	--	--	--	Ja
Pand in ge	--	--	--	Ja
Pand in ge	--	--	--	Ja
Pand in ge	--	--	--	Ja
Pand in ge	--	--	--	Ja
Pand in ge	--	--	--	Ja
Pand in ge	--	--	--	Ja
Pand in ge	--	--	--	Ja
Pand in ge	--	--	--	Ja
Pand in ge	--	--	--	Ja
Pand in ge	--	--	--	Ja
Pand in ge	--	--	--	Ja
Pand in ge	--	--	--	Ja
Pand in ge	--	--	--	Ja
Pand in ge	--	--	--	Ja
Pand in ge	--	--	--	Ja
Pand in ge	--	--	--	Ja
Pand in ge	--	--	--	Ja
Pand in ge	--	--	--	Ja
Pand in ge	--	--	--	Ja
Pand in ge	--	--	--	Ja
Pand in ge	--	--	--	Ja
Pand in ge	--	--	--	Ja
Pand in ge	--	--	--	Ja
Pand in ge	--	--	--	Ja
Pand in ge	--	--	--	Ja
Pand in ge	--	--	--	Ja
Pand in ge	--	--	--	Ja
Pand in ge	--	--	--	Ja
Pand in ge	--	--	--	Ja
Pand in ge	--	--	--	Ja

Invoergegevens geluidmodel toekomstige situatie 2030 - zonder maatregelen
Verkeersgegevens 2030

D03071.000138
Herinrichting N324

Model: toekomstige situatie scherm 0m
versie van N324 - N324
Groep: (hoofdgroep)
Lijst van Rekenpunten, voor rekenmethode Wegverkeerslawaaï - RMW-2012

Naam	Omschr.	Maaiveld	Hdef.	Hoogte A	Hoogte B	Hoogte C
Pand in ge	Bosschebaan 21 5363SW Velp [4]	0.00	Relatief	1.50	4.50	--
Pand in ge	Bosschebaan 21 5363SW Velp [5]	0.00	Relatief	1.50	4.50	--
Pand in ge	Bosschebaan 21 5363SW Velp [7]	0.00	Relatief	1.50	4.50	--
Pand in ge	Bosschebaan 22 5363SX Velp [1]	0.00	Relatief	1.50	4.50	--
Pand in ge	Bosschebaan 22 5363SX Velp [2]	0.00	Relatief	1.50	4.50	--
Pand in ge	Bosschebaan 22 5363SX Velp [3]	0.00	Relatief	1.50	4.50	--
Pand in ge	Bosschebaan 22 5363SX Velp [4]	0.00	Relatief	1.50	4.50	--
Pand in ge	Bosschebaan 22 5363SX Velp [5]	0.00	Relatief	1.50	4.50	--
Pand in ge	Bosschebaan 22 5363SX Velp [6]	0.00	Relatief	1.50	4.50	--
Pand in ge	Bosschebaan 22 a 5363SX Velp [2]	0.00	Relatief	1.50	4.50	--
Pand in ge	Bosschebaan 22 a 5363SX Velp [4]	0.00	Relatief	1.50	--	--
Pand in ge	Bosschebaan 22 a 5363SX Velp [5]	0.00	Relatief	1.50	--	--
Pand in ge	Bosschebaan 22 a 5363SX Velp [6]	0.00	Relatief	1.50	--	--
Pand in ge	Bosschebaan 22 a 5363SX Velp [7]	0.00	Relatief	1.50	4.50	--
Pand in ge	Bosschebaan 22 a 5363SX Velp [8]	0.00	Relatief	1.50	4.50	--
Pand in ge	Bosschebaan 22 a 5363SX Velp [9]	0.00	Relatief	1.50	4.50	--
Pand in ge	Bosschebaan 22 a 5363SX Velp [10]	0.00	Relatief	1.50	4.50	--
Pand in ge	Bosschebaan 23 5363SW Velp [1]	0.00	Relatief	1.50	4.50	--
Pand in ge	Bosschebaan 23 5363SW Velp [2]	0.00	Relatief	1.50	4.50	--
Pand in ge	Bosschebaan 23 5363SW Velp [3]	0.00	Relatief	1.50	4.50	--
Pand in ge	Bosschebaan 23 5363SW Velp [4]	0.00	Relatief	1.50	4.50	--
Pand in ge	Bosschebaan 23 5363SW Velp [5]	0.00	Relatief	1.50	4.50	--
Pand in ge	Bosschebaan 24 5363SX Velp [1]	0.00	Relatief	1.50	4.50	--
Pand in ge	Bosschebaan 24 5363SX Velp [2]	0.00	Relatief	1.50	4.50	--
Pand in ge	Bosschebaan 24 5363SX Velp [3]	0.00	Relatief	1.50	4.50	--
Pand in ge	Bosschebaan 24 5363SX Velp [5]	0.00	Relatief	1.50	--	--
Pand in ge	Bosschebaan 24 5363SX Velp [6]	0.00	Relatief	1.50	4.50	--
Pand in ge	Beukenlaan 1 5363RA Velp [1]	0.00	Relatief	1.50	4.50	7.50
Pand in ge	Beukenlaan 1 5363RA Velp [6]	0.00	Relatief	1.50	4.50	7.50
Pand in ge	Beukenlaan 3 5363RA Velp [1]	0.00	Relatief	1.50	4.50	7.50
Pand in ge	Beukenlaan 3 5363RA Velp [4]	0.00	Relatief	1.50	4.50	7.50
Pand in ge	Beukenlaan 3 5363RA Velp [6]	0.00	Relatief	1.50	4.50	7.50
Pand in ge	Beukenlaan 5 5363RA Velp [1]	0.00	Relatief	1.50	4.50	7.50
Pand in ge	Beukenlaan 5 5363RA Velp [6]	0.00	Relatief	1.50	4.50	7.50
Pand in ge	Beukenlaan 7 5363RA Velp [1]	0.00	Relatief	1.50	4.50	7.50
Pand in ge	Beukenlaan 7 5363RA Velp [4]	0.00	Relatief	1.50	4.50	7.50
Pand in ge	Beukenlaan 7 5363RA Velp [6]	0.00	Relatief	1.50	4.50	7.50
Pand in ge	Bosschebaan 8 5363SX Velp [1]	0.00	Relatief	--	4.50	--
Pand in ge	Bosschebaan 8 5363SX Velp [2]	0.00	Relatief	--	4.50	--
Pand in ge	Bosschebaan 8 5363SX Velp [3]	0.00	Relatief	--	4.50	--
Pand in ge	Bosschebaan 8 5363SX Velp [4]	0.00	Relatief	--	4.50	--
Pand in ge	Bosschebaan 8 5363SX Velp [5]	0.00	Relatief	1.50	4.50	7.50
Pand in ge	Bosschebaan 8 5363SX Velp [9]	0.00	Relatief	--	4.50	--
Pand in ge	Bosschebaan 8 5363SX Velp [10]	0.00	Relatief	--	4.50	--
Pand in ge	Bosschebaan 8 5363SX Velp [16]	0.00	Relatief	--	4.50	--
Pand in ge	Bosschebaan 8 5363SX Velp [17]	0.00	Relatief	--	4.50	--
Pand in ge	Bosschebaan 10 5363SX Velp [4]	0.00	Relatief	--	4.50	--
Pand in ge	Bosschebaan 10 5363SX Velp [5]	0.00	Relatief	--	4.50	--
Pand in ge	Bosschebaan 10 5363SX Velp [6]	0.00	Relatief	--	4.50	--
Pand in ge	Bosschebaan 10 5363SX Velp [7]	0.00	Relatief	--	4.50	--
Pand in ge	Bosschebaan 10 5363SX Velp [8]	0.00	Relatief	--	4.50	--
Pand in ge	Bosschebaan 10 5363SX Velp [9]	0.00	Relatief	--	4.50	--
Pand in ge	Bosschebaan 10 5363SX Velp [10]	0.00	Relatief	--	4.50	--
Pand in ge	Bosschebaan 10 5363SX Velp [11]	0.00	Relatief	--	4.50	--
Pand in ge	Bosschebaan 10 b 5363SX Velp [1]	0.00	Relatief	1.50	4.50	7.50
Pand in ge	Bosschebaan 10 b 5363SX Velp [2]	0.00	Relatief	1.50	4.50	7.50
Pand in ge	Bosschebaan 10 b 5363SX Velp [3]	0.00	Relatief	1.50	4.50	7.50
Pand in ge	Bosschebaan 10 b 5363SX Velp [4]	0.00	Relatief	1.50	4.50	7.50
Pand in ge	Bosschebaan 10 b 5363SX Velp [8]	0.00	Relatief	1.50	4.50	7.50
Pand in ge	Bosschebaan 10 b 5363SX Velp [9]	0.00	Relatief	1.50	4.50	7.50
Pand in ge	Bosschebaan 12 5363SX Velp [1]	0.00	Relatief	1.50	4.50	7.50
Pand in ge	Bosschebaan 12 5363SX Velp [2]	0.00	Relatief	1.50	4.50	7.50
Pand in ge	Bosschebaan 12 5363SX Velp [3]	0.00	Relatief	1.50	4.50	7.50

Invoergegevens geluidmodel toekomstige situatie 2030 - zonder maatregelen
Verkeersgegevens 2030

D03071.000138
Herinrichting N324

Model: toekomstige situatie scherm 0m
versie van N324 - N324
Groep: (hoofdgroep)
Lijst van Rekenpunten, voor rekenmethode Wegverkeerslawaaï - RMW-2012

Naam	Omschr.	Maaiveld	Hdef.	Hoogte A	Hoogte B	Hoogte C
Pand in ge	Bosschebaan 12 5363SX Velp [5]	0.00	Relatief	1.50	4.50	7.50
Pand in ge	Bosschebaan 12 a 5363SX Velp [1]	0.00	Relatief	1.50	--	--
Pand in ge	Bosschebaan 12 a 5363SX Velp [2]	0.00	Relatief	1.50	--	--
Pand in ge	Bosschebaan 12 a 5363SX Velp [3]	0.00	Relatief	1.50	--	--
Pand in ge	Bosschebaan 12 a 5363SX Velp [4]	0.00	Relatief	1.50	4.50	7.50
Pand in ge	Bosschebaan 12 a 5363SX Velp [5]	0.00	Relatief	1.50	4.50	7.50
Pand in ge	Heistraat 1 5363SJ Velp [1]	0.00	Relatief	1.50	4.50	7.50
Pand in ge	Heistraat 1 5363SJ Velp [2]	0.00	Relatief	1.50	4.50	7.50
Pand in ge	Heistraat 1 5363SJ Velp [3]	0.00	Relatief	1.50	4.50	7.50
Pand in ge	Heistraat 1 5363SJ Velp [4]	0.00	Relatief	1.50	4.50	7.50
Pand in ge	Valkhofscheweg 2 a 5363SN Velp [1]	0.00	Relatief	1.50	4.50	7.50
Pand in ge	Valkhofscheweg 2 a 5363SN Velp [2]	0.00	Relatief	1.50	4.50	7.50
Pand in ge	Valkhofscheweg 2 a 5363SN Velp [3]	0.00	Relatief	1.50	4.50	7.50
Pand in ge	Valkhofscheweg 2 a 5363SN Velp [4]	0.00	Relatief	1.50	4.50	7.50
Pand in ge	Valkhofscheweg 2 a 5363SN Velp [5]	0.00	Relatief	1.50	4.50	7.50
Pand in ge	Valkhofscheweg 2 a 5363SN Velp [6]	0.00	Relatief	1.50	4.50	7.50
Pand in ge	Valkhofscheweg 2 a 5363SN Velp [7]	0.00	Relatief	1.50	4.50	7.50
Pand in ge	Valkhofscheweg 4 5363SN Velp [1]	0.00	Relatief	1.50	4.50	7.50
Pand in ge	Valkhofscheweg 4 5363SN Velp [2]	0.00	Relatief	1.50	4.50	7.50
Pand in ge	Valkhofscheweg 4 5363SN Velp [3]	0.00	Relatief	1.50	4.50	7.50
Pand in ge	Valkhofscheweg 4 5363SN Velp [4]	0.00	Relatief	1.50	4.50	7.50
Pand in ge	Valkhofscheweg 4 5363SN Velp [5]	0.00	Relatief	1.50	4.50	7.50
Pand in ge	Valkhofscheweg 4 5363SN Velp [6]	0.00	Relatief	1.50	4.50	7.50
Pand in ge	Valkhofscheweg 4 5363SN Velp [7]	0.00	Relatief	1.50	4.50	7.50
Pand in ge	Valkhofscheweg 6 5363SN Velp [1]	0.00	Relatief	1.50	4.50	7.50
Pand in ge	Valkhofscheweg 6 5363SN Velp [2]	0.00	Relatief	1.50	4.50	7.50
Pand in ge	Valkhofscheweg 6 5363SN Velp [3]	0.00	Relatief	1.50	4.50	7.50
Pand in ge	Valkhofscheweg 6 5363SN Velp [4]	0.00	Relatief	1.50	4.50	7.50
Pand in ge	Valkhofscheweg 6 5363SN Velp [5]	0.00	Relatief	1.50	4.50	7.50
Pand in ge	Valkhofscheweg 13 5363SN Velp [1]	0.00	Relatief	1.50	4.50	7.50
Pand in ge	Valkhofscheweg 13 5363SN Velp [2]	0.00	Relatief	1.50	4.50	7.50
Pand in ge	Valkhofscheweg 13 5363SN Velp [3]	0.00	Relatief	1.50	4.50	7.50
Pand in ge	Valkhofscheweg 13 5363SN Velp [4]	0.00	Relatief	1.50	4.50	7.50
Pand in ge	Valkhofscheweg 13 5363SN Velp [8]	0.00	Relatief	1.50	4.50	7.50
Pand in ge	Valkhofscheweg 13 5363SN Velp [9]	0.00	Relatief	1.50	4.50	7.50
Pand in ge	Valkhofscheweg 15 5363SN Velp [1]	0.00	Relatief	1.50	4.50	7.50
Pand in ge	Valkhofscheweg 15 5363SN Velp [2]	0.00	Relatief	1.50	4.50	7.50
Pand in ge	Valkhofscheweg 15 5363SN Velp [4]	0.00	Relatief	1.50	4.50	7.50
Pand in ge	Valkhofscheweg 15 5363SN Velp [5]	0.00	Relatief	1.50	4.50	7.50
Pand in ge	Tolschestraat 1 5363TB Velp [3]	0.00	Relatief	1.50	4.50	7.50
Pand in ge	Tolschestraat 1 5363TB Velp [4]	0.00	Relatief	1.50	4.50	7.50
Pand in ge	Tolschestraat 1 5363TB Velp [5]	0.00	Relatief	1.50	4.50	7.50
Pand in ge	Tolschestraat 1 5363TB Velp [6]	0.00	Relatief	1.50	4.50	7.50
Pand in ge	Tolschestraat 1 5363TB Velp [7]	0.00	Relatief	1.50	4.50	7.50
Pand in ge	Tolschestraat 2 5363TC Velp [1]	0.00	Relatief	1.50	4.50	7.50
Pand in ge	Tolschestraat 2 5363TC Velp [2]	0.00	Relatief	1.50	4.50	7.50
Pand in ge	Tolschestraat 2 5363TC Velp [3]	0.00	Relatief	1.50	4.50	7.50
Pand in ge	Tolschestraat 2 5363TC Velp [6]	0.00	Relatief	1.50	4.50	7.50
Pand in ge	Tolschestraat 2 5363TC Velp [7]	0.00	Relatief	1.50	4.50	7.50
Pand in ge	Tolschestraat 2 5363TC Velp [8]	0.00	Relatief	1.50	4.50	7.50
Pand in ge	Tolschestraat 2 5363TC Velp [9]	0.00	Relatief	1.50	4.50	7.50
Pand in ge	Tolschestraat 2 5363TC Velp [10]	0.00	Relatief	1.50	4.50	7.50
Pand in ge	Tolschestraat 2 5363TC Velp [11]	0.00	Relatief	1.50	4.50	7.50
Pand in ge	Tolschestraat 2 5363TC Velp [12]	0.00	Relatief	1.50	4.50	7.50
Pand in ge	Tolschestraat 2 5363TC Velp [14]	0.00	Relatief	1.50	4.50	7.50
Pand in ge	Tolschestraat 2 5363TC Velp [16]	0.00	Relatief	1.50	4.50	7.50
Pand in ge	Tolschestraat 2 5363TC Velp [18]	0.00	Relatief	1.50	4.50	7.50
Pand in ge	Tolschestraat 2 5363TC Velp [20]	0.00	Relatief	1.50	4.50	7.50
Pand in ge	Tolschestraat 2 5363TC Velp [22]	0.00	Relatief	1.50	4.50	7.50
Pand in ge	Tolschestraat 2 5363TC Velp [27]	0.00	Relatief	1.50	4.50	7.50
Pand in ge	Tolschestraat 2 5363TC Velp [36]	0.00	Relatief	1.50	4.50	7.50
Pand in ge	Tolschestraat 2 5363TC Velp [37]	0.00	Relatief	1.50	4.50	7.50
Pand in ge	Tolschestraat 2 5363TC Velp [38]	0.00	Relatief	1.50	4.50	7.50
Pand in ge	Tolschestraat 2 5363TC Velp [39]	0.00	Relatief	1.50	4.50	7.50
Pand in ge	Tolschestraat 3 a 5363TB Velp [1]	0.00	Relatief	1.50	4.50	7.50
Pand in ge	Tolschestraat 3 a 5363TB Velp [2]	0.00	Relatief	1.50	4.50	7.50

Invoergegevens geluidmodel toekomstige situatie 2030 - zonder maatregelen
Verkeersgegevens 2030

D03071.000138
Herinrichting N324

Model: toekomstige situatie scherm 0m
versie van N324 - N324
Groep: (hoofdgroep)
Lijst van Rekenpunten, voor rekenmethode Wegverkeerslawaaai - RMW-2012

Naam	Hoogte D	Hoogte E	Hoogte F	Gevel
Pand in ge	--	--	--	Ja
Pand in ge	--	--	--	Ja
Pand in ge	--	--	--	Ja
Pand in ge	--	--	--	Ja
Pand in ge	--	--	--	Ja
Pand in ge	--	--	--	Ja
Pand in ge	--	--	--	Ja
Pand in ge	--	--	--	Ja
Pand in ge	--	--	--	Ja
Pand in ge	--	--	--	Ja
Pand in ge	--	--	--	Ja
Pand in ge	--	--	--	Ja
Pand in ge	--	--	--	Ja
Pand in ge	--	--	--	Ja
Pand in ge	--	--	--	Ja
Pand in ge	--	--	--	Ja
Pand in ge	--	--	--	Ja
Pand in ge	--	--	--	Ja
Pand in ge	--	--	--	Ja
Pand in ge	--	--	--	Ja
Pand in ge	--	--	--	Ja
Pand in ge	--	--	--	Ja
Pand in ge	--	--	--	Ja
Pand in ge	--	--	--	Ja
Pand in ge	--	--	--	Ja
Pand in ge	--	--	--	Ja
Pand in ge	--	--	--	Ja
Pand in ge	--	--	--	Ja
Pand in ge	--	--	--	Ja
Pand in ge	--	--	--	Ja
Pand in ge	10.50	--	--	Ja
Pand in ge	10.50	--	--	Ja
Pand in ge	10.50	--	--	Ja
Pand in ge	10.50	--	--	Ja
Pand in ge	10.50	--	--	Ja
Pand in ge	10.50	--	--	Ja
Pand in ge	10.50	--	--	Ja
Pand in ge	10.50	--	--	Ja
Pand in ge	10.50	--	--	Ja
Pand in ge	10.50	--	--	Ja
Pand in ge	10.50	--	--	Ja
Pand in ge	10.50	--	--	Ja
Pand in ge	10.50	--	--	Ja
Pand in ge	10.50	--	--	Ja
Pand in ge	10.50	--	--	Ja
Pand in ge	10.50	--	--	Ja
Pand in ge	10.50	--	--	Ja
Pand in ge	10.50	--	--	Ja
Pand in ge	10.50	--	--	Ja
Pand in ge	--	--	--	Ja
Pand in ge	--	--	--	Ja

Invoergegevens geluidmodel toekomstige situatie 2030 - zonder maatregelen
Verkeersgegevens 2030

D03071.000138
Herinrichting N324

Model: toekomstige situatie scherm 0m
versie van N324 - N324
Groep: (hoofdgroep)
Lijst van Rekenpunten, voor rekenmethode Wegverkeerslawaaï - RMW-2012

Naam	Omschr.	Maaiveld	Hdef.	Hoogte A	Hoogte B	Hoogte C
Pand in ge	Tolschestraat 3 a 5363TB Velp [6]	0.00	Relatief	--	4.50	7.50
Pand in ge	Tolschestraat 3 a 5363TB Velp [7]	0.00	Relatief	--	4.50	7.50
Pand in ge	Tolschestraat 3 a 5363TB Velp [8]	0.00	Relatief	--	4.50	7.50
Pand in ge	Tolschestraat 3 a 5363TB Velp [9]	0.00	Relatief	1.50	4.50	7.50
Pand in ge	Tolschestraat 3 a 5363TB Velp [10]	0.00	Relatief	1.50	4.50	7.50
Pand in ge	Tolschestraat 3 a 5363TB Velp [11]	0.00	Relatief	1.50	4.50	7.50
Pand in ge	Tolschestraat 3 a 5363TB Velp [12]	0.00	Relatief	1.50	4.50	7.50
Pand in ge	Tolschestraat 3 a 5363TB Velp [13]	0.00	Relatief	1.50	4.50	7.50
Pand in ge	Tolschestraat 5 5363TB Velp [1]	0.00	Relatief	1.50	--	--
Pand in ge	Tolschestraat 5 5363TB Velp [2]	0.00	Relatief	1.50	--	--
Pand in ge	Tolschestraat 5 5363TB Velp [3]	0.00	Relatief	1.50	--	--
Pand in ge	Tolschestraat 5 5363TB Velp [4]	0.00	Relatief	1.50	4.50	--
Pand in ge	Tolschestraat 5 5363TB Velp [5]	0.00	Relatief	1.50	4.50	--
Pand in ge	Tolschestraat 5 5363TB Velp [6]	0.00	Relatief	1.50	4.50	--
Pand in ge	Tolschestraat 5 5363TB Velp [7]	0.00	Relatief	1.50	4.50	--
Pand in ge	Tolschestraat 5 5363TB Velp [8]	0.00	Relatief	1.50	4.50	--
Pand in ge	Tolschestraat 7 5363TB Velp [2]	0.00	Relatief	1.50	4.50	7.50
Pand in ge	Tolschestraat 7 5363TB Velp [3]	0.00	Relatief	1.50	4.50	7.50
Pand in ge	Tolschestraat 7 5363TB Velp [4]	0.00	Relatief	1.50	4.50	7.50
Pand in ge	Tolschestraat 7 5363TB Velp [6]	0.00	Relatief	1.50	4.50	7.50
Pand in ge	Tolschestraat 9 5363TB Velp [2]	0.00	Relatief	1.50	4.50	7.50
Pand in ge	Tolschestraat 9 5363TB Velp [3]	0.00	Relatief	1.50	4.50	7.50
Pand in ge	Tolschestraat 9 5363TB Velp [4]	0.00	Relatief	1.50	4.50	7.50
Pand in ge	Tolschestraat 9 5363TB Velp [5]	0.00	Relatief	1.50	4.50	7.50
Pand in ge	Tolschestraat 11 5363TB Velp [1]	0.00	Relatief	1.50	4.50	7.50
Pand in ge	Tolschestraat 11 5363TB Velp [3]	0.00	Relatief	1.50	4.50	7.50
Pand in ge	Tolschestraat 11 5363TB Velp [4]	0.00	Relatief	1.50	4.50	7.50
Pand in ge	Tolschestraat 11 5363TB Velp [5]	0.00	Relatief	1.50	4.50	7.50
Pand in ge	Tolschestraat 11 a 5363TB Velp [1]	0.00	Relatief	1.50	4.50	7.50
Pand in ge	Tolschestraat 11 a 5363TB Velp [3]	0.00	Relatief	1.50	4.50	7.50
Pand in ge	Tolschestraat 11 a 5363TB Velp [4]	0.00	Relatief	1.50	4.50	7.50
Pand in ge	Tolschestraat 11 a 5363TB Velp [5]	0.00	Relatief	1.50	4.50	7.50
Pand in ge	Tolschestraat 13 a 5363TB Velp [6]	0.00	Relatief	1.50	4.50	7.50
Pand in ge	Tolschestraat 15 5363TB Velp [5]	0.00	Relatief	1.50	4.50	7.50
Pand in ge	Tolschestraat 15 5363TB Velp [7]	0.00	Relatief	1.50	4.50	7.50
Pand in ge	Tolschestraat 15 5363TB Velp [9]	0.00	Relatief	1.50	4.50	7.50
Pand in ge	Venesteinlaan 1 5363SZ Velp [1]	0.00	Relatief	1.50	4.50	7.50
Pand in ge	Venesteinlaan 1 5363SZ Velp [2]	0.00	Relatief	1.50	4.50	7.50
Pand in ge	Venesteinlaan 1 5363SZ Velp [3]	0.00	Relatief	1.50	4.50	7.50
Pand in ge	Venesteinlaan 1 5363SZ Velp [4]	0.00	Relatief	1.50	4.50	7.50
Pand in ge	Venesteinlaan 1 5363SZ Velp [5]	0.00	Relatief	1.50	4.50	7.50
Pand in ge	Venesteinlaan 1 5363SZ Velp [6]	0.00	Relatief	1.50	4.50	7.50
Pand in ge	Venesteinlaan 1 5363SZ Velp [7]	0.00	Relatief	1.50	4.50	7.50
Pand in ge	Venesteinlaan 2 5363SZ Velp [1]	0.00	Relatief	1.50	4.50	--
Pand in ge	Venesteinlaan 2 5363SZ Velp [2]	0.00	Relatief	1.50	4.50	--
Pand in ge	Venesteinlaan 2 5363SZ Velp [4]	0.00	Relatief	1.50	4.50	--
Pand in ge	Venesteinlaan 2 5363SZ Velp [5]	0.00	Relatief	1.50	4.50	--
Pand in ge	Venesteinlaan 3 5363SZ Velp [1]	0.00	Relatief	1.50	4.50	7.50
Pand in ge	Venesteinlaan 3 5363SZ Velp [2]	0.00	Relatief	1.50	4.50	7.50
Pand in ge	Venesteinlaan 3 5363SZ Velp [3]	0.00	Relatief	1.50	4.50	7.50
Pand in ge	Venesteinlaan 3 5363SZ Velp [4]	0.00	Relatief	1.50	4.50	7.50
Pand in ge	Venesteinlaan 3 5363SZ Velp [5]	0.00	Relatief	1.50	4.50	7.50
Pand in ge	Venesteinlaan 3 5363SZ Velp [6]	0.00	Relatief	1.50	4.50	7.50
Pand in ge	Venesteinlaan 3 5363SZ Velp [7]	0.00	Relatief	1.50	4.50	7.50
Pand in ge	Venesteinlaan 3 5363SZ Velp [8]	0.00	Relatief	1.50	4.50	7.50
Pand in ge	Valkhofscheweg 2 5363SN Velp [1]	0.00	Relatief	1.50	4.50	7.50
Pand in ge	Valkhofscheweg 2 5363SN Velp [2]	0.00	Relatief	1.50	4.50	7.50
Pand in ge	Valkhofscheweg 2 5363SN Velp [3]	0.00	Relatief	1.50	4.50	7.50
Pand in ge	Valkhofscheweg 2 5363SN Velp [4]	0.00	Relatief	1.50	4.50	7.50
Pand in ge	Valkhofscheweg 2 5363SN Velp [5]	0.00	Relatief	1.50	4.50	7.50
Pand in ge	Valkhofscheweg 2 5363SN Velp [6]	0.00	Relatief	1.50	4.50	7.50
Pand in ge	Heistraat 3 5363SJ Velp [1]	0.00	Relatief	1.50	4.50	--

Invoergegevens geluidmodel toekomstige situatie 2030 - zonder maatregelen
Verkeersgegevens 2030

D03071.000138
Herinrichting N324

Model: toekomstige situatie scherm 0m
versie van N324 - N324

Groep: (hoofdgroep)

Lijst van Rekenpunten, voor rekenmethode Wegverkeerslawaaï - RMW-2012

Naam	Hoogte D	Hoogte E	Hoogte F	Gevel
Pand in ge	--	--	--	Ja
Pand in ge	--	--	--	Ja
Pand in ge	--	--	--	Ja
Pand in ge	--	--	--	Ja
Pand in ge	--	--	--	Ja
Pand in ge	--	--	--	Ja
Pand in ge	--	--	--	Ja
Pand in ge	--	--	--	Ja
Pand in ge	--	--	--	Ja
Pand in ge	--	--	--	Ja
Pand in ge	--	--	--	Ja
Pand in ge	--	--	--	Ja
Pand in ge	--	--	--	Ja
Pand in ge	--	--	--	Ja
Pand in ge	--	--	--	Ja
Pand in ge	--	--	--	Ja
Pand in ge	--	--	--	Ja
Pand in ge	--	--	--	Ja
Pand in ge	--	--	--	Ja
Pand in ge	--	--	--	Ja
Pand in ge	--	--	--	Ja
Pand in ge	--	--	--	Ja
Pand in ge	--	--	--	Ja
Pand in ge	--	--	--	Ja
Pand in ge	--	--	--	Ja
Pand in ge	--	--	--	Ja
Pand in ge	--	--	--	Ja
Pand in ge	--	--	--	Ja
Pand in ge	--	--	--	Ja
Pand in ge	--	--	--	Ja
Pand in ge	--	--	--	Ja
Pand in ge	--	--	--	Ja
Pand in ge	--	--	--	Ja
Pand in ge	--	--	--	Ja
Pand in ge	--	--	--	Ja
Pand in ge	--	--	--	Ja
Pand in ge	--	--	--	Ja
Pand in ge	--	--	--	Ja
Pand in ge	--	--	--	Ja
Pand in ge	--	--	--	Ja
Pand in ge	--	--	--	Ja
Pand in ge	--	--	--	Ja
Pand in ge	--	--	--	Ja
Pand in ge	--	--	--	Ja
Pand in ge	--	--	--	Ja
Pand in ge	--	--	--	Ja
Pand in ge	--	--	--	Ja
Pand in ge	--	--	--	Ja
Pand in ge	--	--	--	Ja
Pand in ge	--	--	--	Ja
Pand in ge	--	--	--	Ja
Pand in ge	--	--	--	Ja
Pand in ge	--	--	--	Ja

Invoergegevens geluidmodel toekomstige situatie 2030 - zonder maatregelen
Verkeersgegevens 2030

D03071.000138
Herinrichting N324

Model: toekomstige situatie scherm 0m
versie van N324 - N324
Groep: (hoofdgroep)
Lijst van Rekenpunten, voor rekenmethode Wegverkeerslawaaï - RMW-2012

Naam	Omschr.	Maaiveld	Hdef.	Hoogte A	Hoogte B	Hoogte C
Pand in ge	Heistraat 3 5363SJ Velp [2]	0.00	Relatief	1.50	4.50	--
Pand in ge	Heistraat 3 5363SJ Velp [3]	0.00	Relatief	1.50	4.50	--
Pand in ge	Heistraat 3 5363SJ Velp [4]	0.00	Relatief	1.50	4.50	--
Pand in ge	Valkhofscheweg 16 5363SN Velp [1]	0.00	Relatief	1.50	4.50	--
Pand in ge	Valkhofscheweg 16 5363SN Velp [2]	0.00	Relatief	1.50	4.50	--
Pand in ge	Valkhofscheweg 16 5363SN Velp [3]	0.00	Relatief	1.50	4.50	--
Pand in ge	Valkhofscheweg 16 5363SN Velp [4]	0.00	Relatief	1.50	4.50	--
Pand in ge	Valkhofscheweg 16 5363SN Velp [7]	0.00	Relatief	1.50	4.50	--
Pand in ge	Valkhofscheweg 16 5363SN Velp [8]	0.00	Relatief	1.50	4.50	--
Pand in ge	Bergstraat 2 5375KK Reek [1]	0.00	Relatief	1.50	4.50	7.50
Pand in ge	Bergstraat 2 5375KK Reek [2]	0.00	Relatief	1.50	4.50	7.50
Pand in ge	Bergstraat 2 5375KK Reek [3]	0.00	Relatief	1.50	4.50	7.50
Pand in ge	Bergstraat 2 5375KK Reek [4]	0.00	Relatief	1.50	4.50	7.50
Pand in ge	Bergstraat 2 5375KK Reek [5]	0.00	Relatief	1.50	4.50	7.50
Pand in ge	Bergstraat 2 5375KK Reek [6]	0.00	Relatief	1.50	4.50	7.50
Pand in ge	Bergstraat 2 5375KK Reek [7]	0.00	Relatief	1.50	4.50	7.50
Pand in ge	Driehuizerweg 1 5375KN Reek [1]	0.00	Relatief	1.50	4.50	7.50
Pand in ge	Driehuizerweg 1 5375KN Reek [5]	0.00	Relatief	1.50	4.50	7.50
Pand in ge	Driehuizerweg 1 5375KN Reek [6]	0.00	Relatief	1.50	4.50	7.50
Pand in ge	Driehuizerweg 3 5375KN Reek [2]	0.00	Relatief	1.50	4.50	7.50
Pand in ge	Driehuizerweg 3 5375KN Reek [3]	0.00	Relatief	1.50	4.50	7.50
Pand in ge	Heijtmorgen 46 5375AP Reek [1]	0.00	Relatief	1.50	4.50	7.50
Pand in ge	Heijtmorgen 46 5375AP Reek [2]	0.00	Relatief	1.50	4.50	7.50
Pand in ge	Heijtmorgen 46 5375AP Reek [3]	0.00	Relatief	1.50	4.50	7.50
Pand in ge	Heijtmorgen 46 5375AP Reek [4]	0.00	Relatief	1.50	4.50	7.50
Pand in ge	Heijtmorgen 46 5375AP Reek [5]	0.00	Relatief	1.50	4.50	7.50
Pand in ge	Heijtmorgen 46 5375AP Reek [6]	0.00	Relatief	1.50	4.50	7.50
Pand in ge	Heijtmorgen 46 5375AP Reek [7]	0.00	Relatief	1.50	4.50	7.50
Pand in ge	Heijtmorgen 46 5375AP Reek [8]	0.00	Relatief	1.50	4.50	7.50
Pand in ge	Heijtmorgen 46 5375AP Reek [9]	0.00	Relatief	1.50	4.50	7.50
Pand in ge	Heijtmorgen 49 5375AM Reek [1]	0.00	Relatief	1.50	4.50	7.50
Pand in ge	Heijtmorgen 49 5375AM Reek [2]	0.00	Relatief	1.50	4.50	7.50
Pand in ge	Heijtmorgen 49 5375AM Reek [3]	0.00	Relatief	1.50	4.50	7.50
Pand in ge	Heijtmorgen 49 5375AM Reek [4]	0.00	Relatief	1.50	4.50	7.50
Pand in ge	Heijtmorgen 49 5375AM Reek [5]	0.00	Relatief	1.50	4.50	7.50
Pand in ge	Heijtmorgen 49 5375AM Reek [6]	0.00	Relatief	1.50	4.50	7.50
Pand in ge	Heijtmorgen 49 5375AM Reek [7]	0.00	Relatief	1.50	4.50	7.50
Pand in ge	Heijtmorgen 49 5375AM Reek [8]	0.00	Relatief	1.50	4.50	7.50
Pand in ge	Heijtmorgen 49 5375AM Reek [9]	0.00	Relatief	1.50	4.50	7.50
Pand in ge	Heijtmorgen 49 5375AM Reek [10]	0.00	Relatief	1.50	4.50	7.50
Pand in ge	Heijtmorgen 49 5375AM Reek [11]	0.00	Relatief	1.50	4.50	7.50
Pand in ge	Heijtmorgen 49 5375AM Reek [12]	0.00	Relatief	1.50	4.50	7.50
Pand in ge	Heijtmorgen 50 5375AP Reek [1]	0.00	Relatief	1.50	4.50	7.50
Pand in ge	Heijtmorgen 50 5375AP Reek [2]	0.00	Relatief	1.50	4.50	7.50
Pand in ge	Heijtmorgen 50 5375AP Reek [3]	0.00	Relatief	1.50	4.50	7.50
Pand in ge	Heijtmorgen 50 5375AP Reek [4]	0.00	Relatief	1.50	4.50	7.50
Pand in ge	Heijtmorgen 50 5375AP Reek [5]	0.00	Relatief	1.50	4.50	7.50
Pand in ge	Heijtmorgen 50 5375AP Reek [6]	0.00	Relatief	1.50	4.50	7.50
Pand in ge	Heijtmorgen 50 5375AP Reek [7]	0.00	Relatief	1.50	4.50	7.50
Pand in ge	Heijtmorgen 51 5375AM Reek [1]	0.00	Relatief	1.50	4.50	7.50
Pand in ge	Heijtmorgen 51 5375AM Reek [2]	0.00	Relatief	1.50	4.50	7.50
Pand in ge	Heijtmorgen 51 5375AM Reek [3]	0.00	Relatief	1.50	4.50	7.50
Pand in ge	Heijtmorgen 51 5375AM Reek [4]	0.00	Relatief	1.50	4.50	7.50
Pand in ge	Heijtmorgen 51 5375AM Reek [5]	0.00	Relatief	1.50	4.50	7.50
Pand in ge	Heijtmorgen 51 5375AM Reek [6]	0.00	Relatief	1.50	4.50	7.50
Pand in ge	Heijtmorgen 51 5375AM Reek [7]	0.00	Relatief	1.50	4.50	7.50
Pand in ge	Heijtmorgen 51 5375AM Reek [8]	0.00	Relatief	1.50	4.50	7.50
Pand in ge	Ploegstraat 1 5375KR Reek [1]	0.00	Relatief	1.50	4.50	7.50
Pand in ge	Ploegstraat 1 5375KR Reek [2]	0.00	Relatief	1.50	4.50	7.50
Pand in ge	Ploegstraat 1 5375KR Reek [3]	0.00	Relatief	1.50	4.50	7.50
Pand in ge	Ploegstraat 1 5375KR Reek [4]	0.00	Relatief	1.50	4.50	7.50
Pand in ge	Ploegstraat 1 5375KR Reek [5]	0.00	Relatief	1.50	4.50	7.50
Pand in ge	Ploegstraat 1 5375KR Reek [6]	0.00	Relatief	1.50	4.50	7.50

Invoergegevens geluidmodel toekomstige situatie 2030 - zonder maatregelen Verkeersgegevens 2030

D03071.000138
Herinrichting N324

Model: toekomstige situatie scherm 0m
versie van N324 - N324
Groep: (hoofdgroep)
Lijst van Rekenpunten, voor rekenmethode Wegverkeerslawaaï - RMW-2012

Naam	Hoogte D	Hoogte E	Hoogte F	Gevel
Pand in ge	--	--	--	Ja
Pand in ge	--	--	--	Ja
Pand in ge	--	--	--	Ja
Pand in ge	--	--	--	Ja
Pand in ge	--	--	--	Ja
Pand in ge	--	--	--	Ja
Pand in ge	--	--	--	Ja
Pand in ge	--	--	--	Ja
Pand in ge	--	--	--	Ja
Pand in ge	--	--	--	Ja
Pand in ge	--	--	--	Ja
Pand in ge	--	--	--	Ja
Pand in ge	--	--	--	Ja
Pand in ge	--	--	--	Ja
Pand in ge	--	--	--	Ja
Pand in ge	--	--	--	Ja
Pand in ge	--	--	--	Ja
Pand in ge	--	--	--	Ja
Pand in ge	--	--	--	Ja
Pand in ge	--	--	--	Ja
Pand in ge	--	--	--	Ja
Pand in ge	--	--	--	Ja
Pand in ge	--	--	--	Ja
Pand in ge	--	--	--	Ja
Pand in ge	--	--	--	Ja
Pand in ge	--	--	--	Ja
Pand in ge	--	--	--	Ja
Pand in ge	--	--	--	Ja
Pand in ge	--	--	--	Ja
Pand in ge	--	--	--	Ja
Pand in ge	--	--	--	Ja
Pand in ge	--	--	--	Ja
Pand in ge	--	--	--	Ja
Pand in ge	--	--	--	Ja
Pand in ge	--	--	--	Ja
Pand in ge	--	--	--	Ja
Pand in ge	--	--	--	Ja
Pand in ge	--	--	--	Ja
Pand in ge	--	--	--	Ja
Pand in ge	--	--	--	Ja
Pand in ge	--	--	--	Ja
Pand in ge	--	--	--	Ja
Pand in ge	--	--	--	Ja
Pand in ge	--	--	--	Ja
Pand in ge	--	--	--	Ja
Pand in ge	--	--	--	Ja
Pand in ge	--	--	--	Ja
Pand in ge	--	--	--	Ja
Pand in ge	--	--	--	Ja
Pand in ge	--	--	--	Ja

Invoergegevens geluidmodel toekomstige situatie 2030 - zonder maatregelen
Verkeersgegevens 2030

D03071.000138
Herinrichting N324

Model: toekomstige situatie scherm Om
versie van N324 - N324
Groep: (hoofdgroep)
Lijst van Rekenpunten, voor rekenmethode Wegverkeerslawaaï - RMW-2012

Naam	Omschr.	Maaiveld	Hdef.	Hoogte A	Hoogte B	Hoogte C
Pand in ge	Ploegstraat 1 5375KR Reek [7]	0.00	Relatief	1.50	4.50	7.50
Pand in ge	Ploegstraat 1 5375KR Reek [8]	0.00	Relatief	1.50	4.50	7.50
Pand in ge	Ploegstraat 1 5375KR Reek [9]	0.00	Relatief	1.50	4.50	7.50
Pand in ge	Ploegstraat 1 5375KR Reek [10]	0.00	Relatief	1.50	4.50	7.50
Pand in ge	Ploegstraat 1 5375KR Reek [11]	0.00	Relatief	1.50	4.50	7.50
Pand in ge	Ploegstraat 2 5375KR Reek [1]	0.00	Relatief	1.50	4.50	7.50
Pand in ge	Ploegstraat 2 5375KR Reek [2]	0.00	Relatief	1.50	4.50	7.50
Pand in ge	Ploegstraat 2 5375KR Reek [3]	0.00	Relatief	1.50	4.50	7.50
Pand in ge	Ploegstraat 2 5375KR Reek [4]	0.00	Relatief	1.50	4.50	7.50
Pand in ge	Ploegstraat 2 5375KR Reek [5]	0.00	Relatief	1.50	4.50	7.50
Pand in ge	Ploegstraat 2 5375KR Reek [6]	0.00	Relatief	1.50	4.50	7.50
Pand in ge	Ploegstraat 2 5375KR Reek [7]	0.00	Relatief	1.50	4.50	7.50
Pand in ge	Ploegstraat 2 5375KR Reek [8]	0.00	Relatief	1.50	4.50	7.50
Pand in ge	Ploegstraat 2 5375KR Reek [9]	0.00	Relatief	1.50	4.50	7.50
Pand in ge	Ploegstraat 3 5375KR Reek [4]	0.00	Relatief	1.50	4.50	--
Pand in ge	Ploegstraat 3 5375KR Reek [5]	0.00	Relatief	1.50	4.50	--
Pand in ge	Ploegstraat 3 5375KR Reek [7]	0.00	Relatief	1.50	4.50	--
Pand in ge	Rijksweg 49 5375KX Reek [1]	0.00	Relatief	1.50	4.50	7.50
Pand in ge	Rijksweg 49 5375KX Reek [2]	0.00	Relatief	1.50	4.50	7.50
Pand in ge	Rijksweg 49 5375KX Reek [3]	0.00	Relatief	1.50	4.50	7.50
Pand in ge	Rijksweg 49 5375KX Reek [5]	0.00	Relatief	1.50	4.50	7.50
Pand in ge	Rijksweg 92 5375KZ Reek [1]	0.00	Relatief	1.50	4.50	--
Pand in ge	Rijksweg 92 5375KZ Reek [2]	0.00	Relatief	1.50	4.50	--
Pand in ge	Rijksweg 92 5375KZ Reek [3]	0.00	Relatief	1.50	4.50	--
Pand in ge	Rijksweg 92 5375KZ Reek [6]	0.00	Relatief	1.50	4.50	--
Pand in ge	Rijksweg 94 5375KZ Reek [1]	0.00	Relatief	1.50	4.50	--
Pand in ge	Rijksweg 94 5375KZ Reek [2]	0.00	Relatief	1.50	4.50	--
Pand in ge	Rijksweg 94 5375KZ Reek [3]	0.00	Relatief	1.50	4.50	--
Pand in ge	Rijksweg 94 5375KM Reek [4]	0.00	Relatief	1.50	4.50	--
Pand in ge	Venstraat 1 5375KM Reek [1]	0.00	Relatief	1.50	4.50	7.50
Pand in ge	Venstraat 1 5375KM Reek [2]	0.00	Relatief	1.50	4.50	7.50
Pand in ge	Venstraat 1 5375KM Reek [3]	0.00	Relatief	1.50	4.50	7.50
Pand in ge	Venstraat 1 5375KM Reek [4]	0.00	Relatief	1.50	4.50	7.50
Pand in ge	Venstraat 1 5375KM Reek [5]	0.00	Relatief	1.50	4.50	7.50
Pand in ge	Venstraat 1 5375KM Reek [6]	0.00	Relatief	1.50	4.50	7.50
Pand in ge	Verbindingsweg 1 5375KL Reek [2]	0.00	Relatief	1.50	4.50	7.50
Pand in ge	Verbindingsweg 1 5375KL Reek [5]	0.00	Relatief	1.50	4.50	7.50
Pand in ge	Verbindingsweg 1 5375KL Reek [7]	0.00	Relatief	1.50	4.50	7.50
Pand in ge	Verbindingsweg 3 5375KL Reek [1]	0.00	Relatief	1.50	4.50	7.50
Pand in ge	Verbindingsweg 3 5375KL Reek [2]	0.00	Relatief	1.50	4.50	7.50
Pand in ge	Verbindingsweg 5 5375KL Reek [2]	0.00	Relatief	1.50	--	--
Pand in ge	Verbindingsweg 5 5375KL Reek [3]	0.00	Relatief	1.50	--	--
Pand in ge	Verbindingsweg 5 5375KL Reek [4]	0.00	Relatief	1.50	4.50	--
Pand in ge	Verbindingsweg 5 5375KL Reek [5]	0.00	Relatief	1.50	4.50	--
Pand in ge	Verbindingsweg 5 5375KL Reek [6]	0.00	Relatief	1.50	4.50	--
Pand in ge	Verbindingsweg 5 5375KL Reek [7]	0.00	Relatief	1.50	4.50	--
Pand in ge	Rijksweg 55 5375KX Reek [1]	0.00	Relatief	1.50	4.50	--
Pand in ge	Rijksweg 55 5375KX Reek [2]	0.00	Relatief	1.50	4.50	--
Pand in ge	Rijksweg 55 5375KX Reek [3]	0.00	Relatief	1.50	4.50	--
Pand in ge	Rijksweg 55 5375KX Reek [4]	0.00	Relatief	1.50	4.50	--
Pand in ge	Rijksweg 55 5375KX Reek [6]	0.00	Relatief	1.50	4.50	--
Pand in ge	Rijksweg 90 5375KZ Reek [1]	0.00	Relatief	1.50	4.50	--
Pand in ge	Rijksweg 90 5375KZ Reek [3]	0.00	Relatief	1.50	4.50	--
Pand in ge	Rijksweg 90 5375KZ Reek [4]	0.00	Relatief	1.50	4.50	--
Pand in ge	Rijksweg 90 5375KZ Reek [7]	0.00	Relatief	1.50	4.50	--
Pand in ge	Rijksweg 90 5375KZ Reek [8]	0.00	Relatief	1.50	4.50	--
Pand in ge	Heijtmorgen 48 5375AP Reek [1]	0.00	Relatief	1.50	4.50	7.50
Pand in ge	Heijtmorgen 48 5375AP Reek [2]	0.00	Relatief	1.50	4.50	7.50
Pand in ge	Heijtmorgen 48 5375AP Reek [3]	0.00	Relatief	1.50	4.50	7.50
Pand in ge	Heijtmorgen 48 5375AP Reek [4]	0.00	Relatief	1.50	4.50	7.50
Pand in ge	Heijtmorgen 48 5375AP Reek [5]	0.00	Relatief	1.50	4.50	7.50
Pand in ge	Heijtmorgen 48 5375AP Reek [6]	0.00	Relatief	1.50	4.50	7.50
Pand in ge	Soeterstraat 37 5375BG Reek [1]	0.00	Relatief	1.50	4.50	--

Invoergegevens geluidmodel toekomstige situatie 2030 - zonder maatregelen
 Verkeersgegevens 2030

D03071.000138
 Herinrichting N324

Model: toekomstige situatie scherm 0m
 versie van N324 - N324
 Groep: (hoofdgroep)
 Lijst van Rekenpunten, voor rekenmethode Wegverkeerslawaaai - RMW-2012

Naam	Hoogte D	Hoogte E	Hoogte F	Gevel
Pand in ge	--	--	--	Ja
Pand in ge	--	--	--	Ja
Pand in ge	--	--	--	Ja
Pand in ge	--	--	--	Ja
Pand in ge	--	--	--	Ja
Pand in ge	--	--	--	Ja
Pand in ge	--	--	--	Ja
Pand in ge	--	--	--	Ja
Pand in ge	--	--	--	Ja
Pand in ge	--	--	--	Ja
Pand in ge	--	--	--	Ja
Pand in ge	--	--	--	Ja
Pand in ge	--	--	--	Ja
Pand in ge	--	--	--	Ja
Pand in ge	--	--	--	Ja
Pand in ge	--	--	--	Ja
Pand in ge	--	--	--	Ja
Pand in ge	--	--	--	Ja
Pand in ge	--	--	--	Ja
Pand in ge	--	--	--	Ja
Pand in ge	--	--	--	Ja
Pand in ge	--	--	--	Ja
Pand in ge	--	--	--	Ja
Pand in ge	--	--	--	Ja
Pand in ge	--	--	--	Ja
Pand in ge	--	--	--	Ja
Pand in ge	--	--	--	Ja
Pand in ge	--	--	--	Ja
Pand in ge	--	--	--	Ja
Pand in ge	--	--	--	Ja
Pand in ge	--	--	--	Ja
Pand in ge	--	--	--	Ja
Pand in ge	--	--	--	Ja
Pand in ge	--	--	--	Ja
Pand in ge	--	--	--	Ja
Pand in ge	--	--	--	Ja
Pand in ge	--	--	--	Ja
Pand in ge	--	--	--	Ja
Pand in ge	--	--	--	Ja
Pand in ge	--	--	--	Ja
Pand in ge	--	--	--	Ja
Pand in ge	--	--	--	Ja
Pand in ge	--	--	--	Ja
Pand in ge	--	--	--	Ja
Pand in ge	--	--	--	Ja
Pand in ge	--	--	--	Ja
Pand in ge	--	--	--	Ja
Pand in ge	--	--	--	Ja
Pand in ge	--	--	--	Ja
Pand in ge	--	--	--	Ja

Invoergegevens geluidmodel toekomstige situatie 2030 - zonder maatregelen
Verkeersgegevens 2030

D03071.000138
Herinrichting N324

Model: toekomstige situatie scherm Om
versie van N324 - N324
Groep: (hoofdgroep)
Lijst van Rekenpunten, voor rekenmethode Wegverkeerslawaaï - RMW-2012

Naam	Omschr.	Maaiveld	Hdef.	Hoogte A	Hoogte B	Hoogte C
Pand in ge	Soeterstraat 37 5375BG Reek [2]	0.00	Relatief	1.50	4.50	--
Pand in ge	Soeterstraat 37 5375BG Reek [4]	0.00	Relatief	1.50	4.50	--
Pand in ge	Soeterstraat 37 5375BG Reek [6]	0.00	Relatief	1.50	4.50	--
Pand in ge	Bergstraat 4 5375KK Reek [1]	0.00	Relatief	1.50	4.50	7.50
Pand in ge	Bergstraat 4 5375KK Reek [2]	0.00	Relatief	1.50	4.50	7.50
Pand in ge	Bergstraat 4 5375KK Reek [3]	0.00	Relatief	1.50	4.50	7.50
Pand in ge	Bergstraat 4 5375KK Reek [4]	0.00	Relatief	1.50	4.50	7.50
Pand in ge	Dennenlaan 1 5375KV Reek [1]	0.00	Relatief	1.50	4.50	--
Pand in ge	Dennenlaan 1 5375KV Reek [2]	0.00	Relatief	1.50	4.50	--
Pand in ge	Dennenlaan 1 5375KV Reek [3]	0.00	Relatief	1.50	4.50	--
Pand in ge	Dennenlaan 1 5375KV Reek [4]	0.00	Relatief	1.50	4.50	--
Pand in ge	Dennenlaan 1 5375KV Reek [5]	0.00	Relatief	1.50	4.50	--
Pand in ge	Dennenlaan 2 5375KV Reek [1]	0.00	Relatief	1.50	4.50	--
Pand in ge	Dennenlaan 2 5375KV Reek [2]	0.00	Relatief	1.50	4.50	--
Pand in ge	Dennenlaan 2 5375KV Reek [3]	0.00	Relatief	1.50	4.50	--
Pand in ge	Dennenlaan 2 5375KV Reek [5]	0.00	Relatief	1.50	4.50	--
Pand in ge	Dennenlaan 2 5375KV Reek [6]	0.00	Relatief	1.50	4.50	--
Pand in ge	Dennenlaan 2 5375KV Reek [7]	0.00	Relatief	1.50	4.50	--
Pand in ge	Dennenlaan 2 5375KV Reek [8]	0.00	Relatief	1.50	4.50	--
Pand in ge	Dennenlaan 4 5375KV Reek [3]	0.00	Relatief	1.50	4.50	--
Pand in ge	Dennenlaan 4 5375KV Reek [6]	0.00	Relatief	1.50	4.50	--
Pand in ge	Dennenlaan 4 5375KV Reek [7]	0.00	Relatief	1.50	4.50	--
Pand in ge	Dennenlaan 4 5375KV Reek [8]	0.00	Relatief	1.50	4.50	--
Pand in ge	Dennenlaan 6 5375KV Reek [2]	0.00	Relatief	1.50	4.50	--
Pand in ge	Dennenlaan 6 5375KV Reek [3]	0.00	Relatief	1.50	4.50	--
Pand in ge	Dennenlaan 6 5375KV Reek [4]	0.00	Relatief	1.50	4.50	--
Pand in ge	Dennenlaan 6 5375KV Reek [6]	0.00	Relatief	1.50	4.50	--
Pand in ge	Dennenlaan 6 5375KV Reek [7]	0.00	Relatief	1.50	4.50	--
Pand in ge	Dennenlaan 6 5375KV Reek [8]	0.00	Relatief	1.50	4.50	--
Pand in ge	Dennenlaan 8 5375KV Reek [1]	0.00	Relatief	1.50	4.50	--
Pand in ge	Dennenlaan 8 5375KV Reek [2]	0.00	Relatief	1.50	4.50	--
Pand in ge	Dennenlaan 8 5375KV Reek [3]	0.00	Relatief	1.50	4.50	--
Pand in ge	Dennenlaan 8 5375KV Reek [5]	0.00	Relatief	1.50	4.50	--
Pand in ge	Dennenlaan 10 5375KV Reek [1]	0.00	Relatief	1.50	4.50	--
Pand in ge	Dennenlaan 10 5375KV Reek [2]	0.00	Relatief	1.50	4.50	--
Pand in ge	Dennenlaan 10 5375KV Reek [4]	0.00	Relatief	1.50	4.50	--
Pand in ge	Dennenlaan 10 5375KV Reek [5]	0.00	Relatief	1.50	4.50	--
Pand in ge	Dennenlaan 10 5375KV Reek [6]	0.00	Relatief	1.50	4.50	--
Pand in ge	Molenstraat 2 5375KA Reek [2]	0.00	Relatief	1.50	4.50	--
Pand in ge	Molenstraat 2 5375KA Reek [4]	0.00	Relatief	1.50	4.50	--
Pand in ge	Molenstraat 2 5375KA Reek [6]	0.00	Relatief	1.50	4.50	--
Pand in ge	Molenstraat 2 5375KA Reek [7]	0.00	Relatief	1.50	4.50	--
Pand in ge	Molenstraat 3 5375KA Reek [1]	0.00	Relatief	1.50	4.50	7.50
Pand in ge	Molenstraat 3 5375KA Reek [2]	0.00	Relatief	1.50	4.50	7.50
Pand in ge	Molenstraat 3 5375KA Reek [3]	0.00	Relatief	1.50	4.50	7.50
Pand in ge	Molenstraat 3 5375KA Reek [4]	0.00	Relatief	1.50	4.50	7.50
Pand in ge	Molenstraat 3 5375KA Reek [5]	0.00	Relatief	1.50	4.50	7.50
Pand in ge	Molenstraat 3 5375KA Reek [6]	0.00	Relatief	1.50	4.50	7.50
Pand in ge	Molenstraat 5 5375KA Reek [1]	0.00	Relatief	1.50	4.50	--
Pand in ge	Molenstraat 5 5375KA Reek [2]	0.00	Relatief	1.50	4.50	--
Pand in ge	Molenstraat 5 5375KA Reek [3]	0.00	Relatief	1.50	4.50	--
Pand in ge	Molenstraat 5 5375KA Reek [4]	0.00	Relatief	1.50	4.50	--
Pand in ge	Molenstraat 5 5375KA Reek [6]	0.00	Relatief	1.50	4.50	--
Pand in ge	Molenstraat 5 5375KA Reek [7]	0.00	Relatief	1.50	4.50	--
Pand in ge	Molenstraat 5 5375KA Reek [8]	0.00	Relatief	1.50	4.50	--
Pand in ge	Monseigneur Borretstraat 49 5375AB Reek [1]	0.00	Relatief	1.50	4.50	7.50
Pand in ge	Monseigneur Borretstraat 49 5375AB Reek [7]	0.00	Relatief	1.50	4.50	7.50
Pand in ge	Monseigneur Borretstraat 49 5375AB Reek [9]	0.00	Relatief	1.50	4.50	7.50
Pand in ge	Monseigneur Borretstraat 51 5375AB Reek [2]	0.00	Relatief	1.50	4.50	7.50
Pand in ge	Monseigneur Borretstraat 51 5375AB Reek [4]	0.00	Relatief	1.50	4.50	7.50
Pand in ge	Monseigneur Borretstraat 53 5375AB Reek [1]	0.00	Relatief	1.50	4.50	7.50
Pand in ge	Monseigneur Borretstraat 53 5375AB Reek [2]	0.00	Relatief	1.50	4.50	7.50
Pand in ge	Monseigneur Borretstraat 53 5375AB Reek [3]	0.00	Relatief	1.50	4.50	7.50

Invoergegevens geluidmodel toekomstige situatie 2030 - zonder maatregelen

Verkeersgegevens 2030

D03071.000138
Herinrichting N324

Model: toekomstige situatie scherm 0m
versie van N324 - N324

Groep: (hoofdgroep)
Lijst van Rekenpunten, voor rekenmethode Wegverkeerslawaaï - RMW-2012

Naam	Hoogte D	Hoogte E	Hoogte F	Gevel
Pand in ge	--	--	--	Ja
Pand in ge	--	--	--	Ja
Pand in ge	--	--	--	Ja
Pand in ge	--	--	--	Ja
Pand in ge	--	--	--	Ja
Pand in ge	--	--	--	Ja
Pand in ge	--	--	--	Ja
Pand in ge	--	--	--	Ja
Pand in ge	--	--	--	Ja
Pand in ge	--	--	--	Ja
Pand in ge	--	--	--	Ja
Pand in ge	--	--	--	Ja
Pand in ge	--	--	--	Ja
Pand in ge	--	--	--	Ja
Pand in ge	--	--	--	Ja
Pand in ge	--	--	--	Ja
Pand in ge	--	--	--	Ja
Pand in ge	--	--	--	Ja
Pand in ge	--	--	--	Ja
Pand in ge	--	--	--	Ja
Pand in ge	--	--	--	Ja
Pand in ge	--	--	--	Ja
Pand in ge	--	--	--	Ja
Pand in ge	--	--	--	Ja
Pand in ge	--	--	--	Ja
Pand in ge	--	--	--	Ja
Pand in ge	--	--	--	Ja
Pand in ge	--	--	--	Ja
Pand in ge	--	--	--	Ja
Pand in ge	--	--	--	Ja
Pand in ge	--	--	--	Ja
Pand in ge	--	--	--	Ja
Pand in ge	--	--	--	Ja
Pand in ge	--	--	--	Ja
Pand in ge	--	--	--	Ja
Pand in ge	--	--	--	Ja
Pand in ge	--	--	--	Ja
Pand in ge	--	--	--	Ja
Pand in ge	--	--	--	Ja
Pand in ge	--	--	--	Ja
Pand in ge	--	--	--	Ja
Pand in ge	--	--	--	Ja
Pand in ge	--	--	--	Ja
Pand in ge	--	--	--	Ja
Pand in ge	--	--	--	Ja
Pand in ge	--	--	--	Ja
Pand in ge	--	--	--	Ja
Pand in ge	--	--	--	Ja
Pand in ge	--	--	--	Ja
Pand in ge	--	--	--	Ja
Pand in ge	--	--	--	Ja
Pand in ge	--	--	--	Ja
Pand in ge	--	--	--	Ja
Pand in ge	--	--	--	Ja
Pand in ge	--	--	--	Ja
Pand in ge	--	--	--	Ja
Pand in ge	--	--	--	Ja
Pand in ge	--	--	--	Ja
Pand in ge	--	--	--	Ja
Pand in ge	--	--	--	Ja

Invoergegevens geluidmodel toekomstige situatie 2030 - zonder maatregelen
Verkeersgegevens 2030

D03071.000138
Herinrichting N324

Model: toekomstige situatie scherm 0m
versie van N324 - N324
Groep: (hoofdgroep)
Lijst van Rekenpunten, voor rekenmethode Wegverkeerslawaaï - RMW-2012

Naam	Omschr.	Maaiveld	Hdef.	Hoogte A	Hoogte B	Hoogte C
Pand in ge	Monseigneur Borretstraat 53 5375AB Reek [5]	0.00	Relatief	1.50	4.50	7.50
Pand in ge	Monseigneur Borretstraat 57 5375AB Reek [1]	0.00	Relatief	1.50	4.50	7.50
Pand in ge	Monseigneur Borretstraat 57 5375AB Reek [2]	0.00	Relatief	1.50	4.50	7.50
Pand in ge	Monseigneur Borretstraat 57 5375AB Reek [3]	0.00	Relatief	1.50	4.50	7.50
Pand in ge	Monseigneur Borretstraat 59 5375AB Reek [2]	0.00	Relatief	1.50	4.50	7.50
Pand in ge	Monseigneur Borretstraat 59 5375AB Reek [4]	0.00	Relatief	1.50	4.50	7.50
Pand in ge	Monseigneur Borretstraat 59 5375AB Reek [5]	0.00	Relatief	1.50	4.50	7.50
Pand in ge	Monseigneur Borretstraat 73 5375AB Reek [1]	0.00	Relatief	1.50	4.50	7.50
Pand in ge	Monseigneur Borretstraat 73 5375AB Reek [2]	0.00	Relatief	1.50	4.50	7.50
Pand in ge	Monseigneur Borretstraat 73 5375AB Reek [3]	0.00	Relatief	1.50	4.50	7.50
Pand in ge	Monseigneur Borretstraat 73 5375AB Reek [5]	0.00	Relatief	1.50	4.50	7.50
Pand in ge	Monseigneur Borretstraat 73 5375AB Reek [6]	0.00	Relatief	1.50	4.50	7.50
Pand in ge	Rijksweg 47 5375KX Reek [1]	0.00	Relatief	1.50	4.50	7.50
Pand in ge	Rijksweg 47 5375KX Reek [2]	0.00	Relatief	1.50	4.50	7.50
Pand in ge	Rijksweg 47 5375KX Reek [3]	0.00	Relatief	1.50	4.50	7.50
Pand in ge	Rijksweg 47 5375KX Reek [6]	0.00	Relatief	1.50	4.50	7.50
Pand in ge	Rijksweg 47 5375KX Reek [7]	0.00	Relatief	1.50	4.50	7.50
Pand in ge	Rijksweg 47 5375KX Reek [8]	0.00	Relatief	1.50	4.50	7.50
Pand in ge	Rijksweg 47 5375KX Reek [9]	0.00	Relatief	1.50	4.50	7.50
Pand in ge	Rijksweg 47 5375KX Reek [10]	0.00	Relatief	1.50	4.50	7.50
Pand in ge	Rijksweg 57 5375KX Reek [1]	0.00	Relatief	1.50	4.50	--
Pand in ge	Rijksweg 57 5375KX Reek [2]	0.00	Relatief	1.50	4.50	--
Pand in ge	Rijksweg 57 5375KX Reek [3]	0.00	Relatief	1.50	4.50	--
Pand in ge	Rijksweg 57 5375KX Reek [4]	0.00	Relatief	1.50	4.50	--
Pand in ge	Rijksweg 57 5375KX Reek [5]	0.00	Relatief	1.50	4.50	--
Pand in ge	Rijksweg 57 5375KX Reek [7]	0.00	Relatief	1.50	4.50	--
Pand in ge	Rijksweg 84 5375KZ Reek [1]	0.00	Relatief	1.50	4.50	--
Pand in ge	Rijksweg 84 5375KZ Reek [2]	0.00	Relatief	1.50	4.50	--
Pand in ge	Rijksweg 84 5375KZ Reek [3]	0.00	Relatief	1.50	4.50	--
Pand in ge	Rijksweg 84 5375KZ Reek [5]	0.00	Relatief	1.50	4.50	--
Pand in ge	Smitsweg 3 5375KS Reek [2]	0.00	Relatief	1.50	4.50	7.50
Pand in ge	Smitsweg 3 5375KS Reek [3]	0.00	Relatief	1.50	4.50	7.50
Pand in ge	Venstraat 2 5375KM Reek [1]	0.00	Relatief	1.50	4.50	7.50
Pand in ge	Venstraat 2 5375KM Reek [2]	0.00	Relatief	1.50	4.50	7.50
Pand in ge	Venstraat 2 5375KM Reek [3]	0.00	Relatief	1.50	4.50	7.50
Pand in ge	Venstraat 2 5375KM Reek [4]	0.00	Relatief	1.50	4.50	7.50
Pand in ge	Soeterstraat 54 5375BK Reek [3]	0.00	Relatief	1.50	4.50	--
Pand in ge	Soeterstraat 54 5375BK Reek [4]	0.00	Relatief	1.50	4.50	--
Pand in ge	Soeterstraat 54 5375BK Reek [5]	0.00	Relatief	1.50	4.50	--
Pand in ge	Smitsweg 1 5375KS Reek [4]	0.00	Relatief	1.50	4.50	7.50
Pand in ge	Rijksweg 96 5375KZ Reek [1]	0.00	Relatief	1.50	4.50	--
Pand in ge	Rijksweg 96 5375KZ Reek [2]	0.00	Relatief	1.50	4.50	--
Pand in ge	Rijksweg 96 5375KZ Reek [3]	0.00	Relatief	1.50	4.50	--
Pand in ge	Rijksweg 96 5375KZ Reek [5]	0.00	Relatief	1.50	4.50	--
Pand in ge	Rijksweg 96 5375KZ Reek [6]	0.00	Relatief	1.50	4.50	--
Pand in ge	Voermanstraat 1 5375CA Reek [1]	0.00	Relatief	1.50	4.50	7.50
Pand in ge	Voermanstraat 1 5375CA Reek [4]	0.00	Relatief	1.50	4.50	7.50
Pand in ge	Voermanstraat 1 5375CA Reek [6]	0.00	Relatief	1.50	4.50	7.50
Pand in ge	Voermanstraat 1 5375CA Reek [7]	0.00	Relatief	1.50	4.50	7.50
Bouw gesta	Voermanstraat 31 5375CA Reek [1]	0.00	Relatief	1.50	4.50	7.50
Bouw gesta	Voermanstraat 31 5375CA Reek [2]	0.00	Relatief	1.50	4.50	7.50
Bouw gesta	Voermanstraat 31 5375CA Reek [3]	0.00	Relatief	1.50	4.50	7.50
Bouw gesta	Voermanstraat 31 5375CA Reek [4]	0.00	Relatief	1.50	4.50	7.50
Bouw gesta	Voermanstraat 31 5375CA Reek [5]	0.00	Relatief	1.50	4.50	7.50
Bouw gesta	Voermanstraat 31 5375CA Reek [6]	0.00	Relatief	1.50	4.50	7.50
Pand in ge	Rustvenseweg 4 5375KW Reek [1]	0.00	Relatief	1.50	4.50	7.50
Pand in ge	Rustvenseweg 4 5375KW Reek [2]	0.00	Relatief	1.50	4.50	7.50
Pand in ge	Rustvenseweg 4 5375KW Reek [3]	0.00	Relatief	1.50	4.50	7.50
Pand in ge	Rustvenseweg 4 5375KW Reek [5]	0.00	Relatief	1.50	4.50	7.50
Pand in ge	De Louwstraat 5 5374CE Schaijk [1]	0.00	Relatief	1.50	4.50	7.50
Pand in ge	De Louwstraat 5 5374CE Schaijk [2]	0.00	Relatief	1.50	4.50	7.50
Pand in ge	De Louwstraat 5 5374CE Schaijk [3]	0.00	Relatief	1.50	4.50	7.50
Pand in ge	De Louwstraat 5 5374CE Schaijk [4]	0.00	Relatief	1.50	4.50	7.50

Invoergegevens geluidmodel toekomstige situatie 2030 - zonder maatregelen
 Verkeersgegevens 2030

D03071.000138
 Herinrichting N324

Model: toekomstige situatie scherm 0m
 versie van N324 - N324
 Groep: (hoofdgroep)
 Lijst van Rekenpunten, voor rekenmethode Wegverkeerslawaaai - RMW-2012

Naam	Hoogte D	Hoogte E	Hoogte F	Gevel
Pand in ge	--	--	--	Ja
Pand in ge	--	--	--	Ja
Pand in ge	--	--	--	Ja
Pand in ge	--	--	--	Ja
Pand in ge	--	--	--	Ja
Pand in ge	--	--	--	Ja
Pand in ge	--	--	--	Ja
Pand in ge	--	--	--	Ja
Pand in ge	--	--	--	Ja
Pand in ge	--	--	--	Ja
Pand in ge	--	--	--	Ja
Pand in ge	--	--	--	Ja
Pand in ge	--	--	--	Ja
Pand in ge	--	--	--	Ja
Pand in ge	--	--	--	Ja
Pand in ge	--	--	--	Ja
Pand in ge	--	--	--	Ja
Pand in ge	--	--	--	Ja
Pand in ge	--	--	--	Ja
Pand in ge	--	--	--	Ja
Pand in ge	--	--	--	Ja
Pand in ge	--	--	--	Ja
Pand in ge	--	--	--	Ja
Pand in ge	--	--	--	Ja
Pand in ge	--	--	--	Ja
Pand in ge	--	--	--	Ja
Pand in ge	--	--	--	Ja
Pand in ge	--	--	--	Ja
Pand in ge	--	--	--	Ja
Pand in ge	--	--	--	Ja
Pand in ge	--	--	--	Ja
Pand in ge	--	--	--	Ja
Pand in ge	--	--	--	Ja
Pand in ge	--	--	--	Ja
Pand in ge	--	--	--	Ja
Pand in ge	--	--	--	Ja
Pand in ge	--	--	--	Ja
Pand in ge	--	--	--	Ja
Pand in ge	--	--	--	Ja
Pand in ge	--	--	--	Ja
Pand in ge	--	--	--	Ja
Pand in ge	--	--	--	Ja
Pand in ge	--	--	--	Ja
Pand in ge	--	--	--	Ja
Pand in ge	--	--	--	Ja
Pand in ge	--	--	--	Ja
Pand in ge	--	--	--	Ja
Pand in ge	--	--	--	Ja
Pand in ge	--	--	--	Ja
Bouw gesta	--	--	--	Ja
Bouw gesta	--	--	--	Ja
Bouw gesta	--	--	--	Ja
Bouw gesta	--	--	--	Ja
Bouw gesta	--	--	--	Ja
Pand in ge	--	--	--	Ja
Pand in ge	--	--	--	Ja
Pand in ge	--	--	--	Ja
Pand in ge	--	--	--	Ja
Pand in ge	--	--	--	Ja
Pand in ge	--	--	--	Ja
Pand in ge	--	--	--	Ja
Pand in ge	--	--	--	Ja
Pand in ge	--	--	--	Ja
Pand in ge	--	--	--	Ja

Invoergegevens geluidmodel toekomstige situatie 2030 - zonder maatregelen
 Verkeersgegevens 2030

D03071.000138
 Herinrichting N324

Model: toekomstige situatie scherm Om
 versie van N324 - N324
 Groep: (hoofdgroep)
 Lijst van Rekenpunten, voor rekenmethode Wegverkeerslawaaï - RMW-2012

Naam	Omschr.	Maaiveld	Hdef.	Hoogte A	Hoogte B	Hoogte C
Pand in ge	De Louwstraat 5 5374CE Schaijk [5]	0.00	Relatief	1.50	4.50	7.50
Pand in ge	De Louwstraat 5 5374CE Schaijk [6]	0.00	Relatief	1.50	4.50	7.50
Pand in ge	De Louwstraat 5 5374CE Schaijk [7]	0.00	Relatief	1.50	4.50	7.50
Pand in ge	De Louwstraat 5 5374CE Schaijk [8]	0.00	Relatief	1.50	4.50	7.50
Pand in ge	De Louwstraat 5 5374CE Schaijk [9]	0.00	Relatief	1.50	4.50	7.50
Pand in ge	De Louwstraat 5 5374CE Schaijk [10]	0.00	Relatief	1.50	4.50	7.50
Pand in ge	De Louwstraat 7 5374CE Schaijk [1]	0.00	Relatief	1.50	4.50	7.50
Pand in ge	De Louwstraat 7 5374CE Schaijk [2]	0.00	Relatief	1.50	4.50	7.50
Pand in ge	De Louwstraat 7 5374CE Schaijk [3]	0.00	Relatief	1.50	4.50	7.50
Pand in ge	De Louwstraat 7 5374CE Schaijk [4]	0.00	Relatief	1.50	4.50	7.50
Pand in ge	De Louwstraat 7 5374CE Schaijk [5]	0.00	Relatief	1.50	4.50	7.50
Pand in ge	De Louwstraat 7 5374CE Schaijk [6]	0.00	Relatief	1.50	4.50	7.50
Pand in ge	De Louwstraat 7 5374CE Schaijk [7]	0.00	Relatief	1.50	4.50	7.50
Pand in ge	De Louwstraat 9 a 5374CE Schaijk [1]	0.00	Relatief	1.50	4.50	7.50
Pand in ge	De Louwstraat 9 a 5374CE Schaijk [2]	0.00	Relatief	1.50	4.50	7.50
Pand in ge	De Louwstraat 9 a 5374CE Schaijk [3]	0.00	Relatief	1.50	4.50	7.50
Pand in ge	De Louwstraat 9 a 5374CE Schaijk [4]	0.00	Relatief	1.50	4.50	7.50
Pand in ge	De Louwstraat 9 a 5374CE Schaijk [5]	0.00	Relatief	1.50	4.50	7.50
Pand in ge	De Louwstraat 9 a 5374CE Schaijk [6]	0.00	Relatief	1.50	4.50	7.50
Pand in ge	De Louwstraat 9 a 5374CE Schaijk [7]	0.00	Relatief	1.50	4.50	7.50
Pand in ge	De Louwstraat 9 a 5374CE Schaijk [8]	0.00	Relatief	1.50	4.50	7.50
Pand in ge	De Louwstraat 12 5374CG Schaijk [1]	0.00	Relatief	1.50	4.50	7.50
Pand in ge	De Louwstraat 12 5374CG Schaijk [2]	0.00	Relatief	1.50	4.50	7.50
Pand in ge	De Louwstraat 12 5374CG Schaijk [3]	0.00	Relatief	1.50	4.50	7.50
Pand in ge	De Louwstraat 12 5374CG Schaijk [4]	0.00	Relatief	1.50	4.50	7.50
Pand in ge	De Louwstraat 12 5374CG Schaijk [5]	0.00	Relatief	1.50	4.50	7.50
Pand in ge	De Louwstraat 12 5374CG Schaijk [6]	0.00	Relatief	1.50	4.50	7.50
Pand in ge	De Louwstraat 14 5374CG Schaijk [1]	0.00	Relatief	1.50	4.50	7.50
Pand in ge	De Louwstraat 14 5374CG Schaijk [2]	0.00	Relatief	1.50	4.50	7.50
Pand in ge	De Louwstraat 14 5374CG Schaijk [3]	0.00	Relatief	1.50	4.50	7.50
Pand in ge	De Louwstraat 14 5374CG Schaijk [4]	0.00	Relatief	1.50	4.50	7.50
Pand in ge	De Louwstraat 14 5374CG Schaijk [5]	0.00	Relatief	1.50	4.50	7.50
Pand in ge	De Louwstraat 14 5374CG Schaijk [6]	0.00	Relatief	1.50	4.50	7.50
Pand in ge	De Louwstraat 14 5374CG Schaijk [7]	0.00	Relatief	1.50	4.50	7.50
Pand in ge	De Louwstraat 14 5374CG Schaijk [8]	0.00	Relatief	1.50	4.50	7.50
Pand in ge	De Louwstraat 15 5374CE Schaijk [1]	0.00	Relatief	1.50	4.50	7.50
Pand in ge	De Louwstraat 15 5374CE Schaijk [2]	0.00	Relatief	1.50	4.50	7.50
Pand in ge	De Louwstraat 15 5374CE Schaijk [3]	0.00	Relatief	1.50	4.50	7.50
Pand in ge	De Louwstraat 15 5374CE Schaijk [4]	0.00	Relatief	1.50	4.50	7.50
Pand in ge	De Louwstraat 15 5374CE Schaijk [5]	0.00	Relatief	1.50	4.50	7.50
Pand in ge	De Louwstraat 15 5374CE Schaijk [6]	0.00	Relatief	1.50	4.50	7.50
Pand in ge	De Louwstraat 16 5374CG Schaijk [1]	0.00	Relatief	1.50	4.50	7.50
Pand in ge	De Louwstraat 16 5374CG Schaijk [2]	0.00	Relatief	1.50	4.50	7.50
Pand in ge	De Louwstraat 16 5374CG Schaijk [3]	0.00	Relatief	1.50	4.50	7.50
Pand in ge	De Louwstraat 16 5374CG Schaijk [4]	0.00	Relatief	1.50	4.50	7.50
Pand in ge	De Louwstraat 16 5374CG Schaijk [5]	0.00	Relatief	1.50	4.50	7.50
Pand in ge	De Louwstraat 16 5374CG Schaijk [6]	0.00	Relatief	1.50	4.50	7.50
Pand in ge	De Louwstraat 16 5374CG Schaijk [7]	0.00	Relatief	1.50	4.50	7.50
Pand in ge	De Louwstraat 20 5374CG Schaijk [1]	0.00	Relatief	1.50	4.50	7.50
Pand in ge	De Louwstraat 20 5374CG Schaijk [2]	0.00	Relatief	1.50	4.50	7.50
Pand in ge	De Louwstraat 20 5374CG Schaijk [3]	0.00	Relatief	1.50	4.50	7.50
Pand in ge	De Louwstraat 20 5374CG Schaijk [4]	0.00	Relatief	1.50	4.50	7.50
Pand in ge	De Louwstraat 20 5374CG Schaijk [5]	0.00	Relatief	1.50	4.50	7.50
Pand in ge	De Louwstraat 20 5374CG Schaijk [6]	0.00	Relatief	1.50	4.50	7.50
Pand in ge	De Louwstraat 21 5374CE Schaijk [1]	0.00	Relatief	1.50	4.50	7.50
Pand in ge	De Louwstraat 21 5374CE Schaijk [2]	0.00	Relatief	1.50	4.50	7.50
Pand in ge	De Louwstraat 21 5374CE Schaijk [3]	0.00	Relatief	1.50	4.50	7.50
Pand in ge	De Louwstraat 21 5374CE Schaijk [4]	0.00	Relatief	1.50	4.50	7.50
Pand in ge	De Louwstraat 23 5374CE Schaijk [1]	0.00	Relatief	1.50	4.50	7.50
Pand in ge	De Louwstraat 23 5374CE Schaijk [2]	0.00	Relatief	1.50	4.50	7.50
Pand in ge	De Louwstraat 23 5374CE Schaijk [3]	0.00	Relatief	1.50	4.50	7.50
Pand in ge	De Louwstraat 23 5374CE Schaijk [4]	0.00	Relatief	1.50	4.50	7.50
Pand in ge	De Louwstraat 23 5374CE Schaijk [5]	0.00	Relatief	1.50	4.50	7.50
Pand in ge	De Louwstraat 23 5374CE Schaijk [6]	0.00	Relatief	1.50	4.50	7.50
Pand in ge	De Louwstraat 25 5374CE Schaijk [1]	0.00	Relatief	1.50	4.50	7.50
Pand in ge	De Louwstraat 25 5374CE Schaijk [2]	0.00	Relatief	1.50	4.50	7.50
Pand in ge	De Louwstraat 25 5374CE Schaijk [3]	0.00	Relatief	1.50	4.50	7.50

Invoergegevens geluidmodel toekomstige situatie 2030 - zonder maatregelen
Verkeersgegevens 2030

D03071.000138
Herinrichting N324

Model: toekomstige situatie scherm 0m
versie van N324 - N324
Groep: (hoofdgroep)
Lijst van Rekenpunten, voor rekenmethode Wegverkeerslawaaï - RMW-2012

Naam	Omschr.	Maaiveld	Hdef.	Hoogte A	Hoogte B	Hoogte C
Pand in ge	De Louwstraat 25 a 5374CE Schaijk [1]	0.00	Relatief	1.50	4.50	7.50
Pand in ge	De Louwstraat 25 a 5374CE Schaijk [2]	0.00	Relatief	1.50	4.50	7.50
Pand in ge	De Louwstraat 25 a 5374CE Schaijk [3]	0.00	Relatief	1.50	4.50	7.50
Pand in ge	De Louwstraat 25 a 5374CE Schaijk [4]	0.00	Relatief	1.50	4.50	7.50
Pand in ge	De Louwstraat 25 a 5374CE Schaijk [5]	0.00	Relatief	1.50	4.50	7.50
Pand in ge	De Louwstraat 25 a 5374CE Schaijk [6]	0.00	Relatief	1.50	4.50	7.50
Pand in ge	De Louwstraat 25 a 5374CE Schaijk [7]	0.00	Relatief	1.50	4.50	7.50
Pand in ge	De Louwstraat 27 5374CE Schaijk [1]	0.00	Relatief	1.50	4.50	7.50
Pand in ge	De Louwstraat 27 5374CE Schaijk [2]	0.00	Relatief	1.50	4.50	7.50
Pand in ge	De Louwstraat 27 5374CE Schaijk [3]	0.00	Relatief	1.50	4.50	7.50
Pand in ge	De Louwstraat 27 5374CE Schaijk [4]	0.00	Relatief	1.50	4.50	7.50
Pand in ge	De Louwstraat 27 5374CE Schaijk [5]	0.00	Relatief	1.50	4.50	7.50
Pand in ge	De Louwstraat 27 5374CE Schaijk [6]	0.00	Relatief	1.50	4.50	7.50
Pand in ge	De Louwstraat 27 5374CE Schaijk [7]	0.00	Relatief	1.50	4.50	7.50
Pand in ge	De Louwstraat 29 5374CE Schaijk [3]	0.00	Relatief	1.50	4.50	7.50
Pand in ge	De Louwstraat 29 5374CE Schaijk [4]	0.00	Relatief	1.50	4.50	7.50
Pand in ge	De Louwstraat 29 5374CE Schaijk [5]	0.00	Relatief	1.50	4.50	7.50
Pand in ge	De Louwstraat 29 5374CE Schaijk [6]	0.00	Relatief	1.50	4.50	7.50
Pand in ge	De Louwstraat 29 5374CE Schaijk [7]	0.00	Relatief	1.50	4.50	7.50
Pand in ge	De Louwstraat 29 5374CE Schaijk [8]	0.00	Relatief	1.50	4.50	7.50
Pand in ge	De Louwstraat 31 5374CE Schaijk [1]	0.00	Relatief	1.50	4.50	7.50
Pand in ge	De Louwstraat 31 5374CE Schaijk [2]	0.00	Relatief	1.50	4.50	7.50
Pand in ge	De Louwstraat 31 5374CE Schaijk [3]	0.00	Relatief	1.50	4.50	7.50
Pand in ge	De Louwstraat 31 5374CE Schaijk [4]	0.00	Relatief	1.50	4.50	7.50
Pand in ge	De Louwstraat 31 5374CE Schaijk [5]	0.00	Relatief	1.50	4.50	7.50
Pand in ge	De Louwstraat 31 5374CE Schaijk [6]	0.00	Relatief	1.50	4.50	7.50
Pand in ge	De Louwstraat 31 5374CE Schaijk [7]	0.00	Relatief	1.50	4.50	7.50
Pand in ge	De Louwstraat 31 5374CE Schaijk [8]	0.00	Relatief	1.50	4.50	7.50
Pand in ge	Everardusweg 3 5374CZ Schaijk [1]	0.00	Relatief	1.50	4.50	7.50
Pand in ge	Everardusweg 3 5374CZ Schaijk [2]	0.00	Relatief	1.50	4.50	7.50
Pand in ge	Everardusweg 3 5374CZ Schaijk [6]	0.00	Relatief	1.50	4.50	7.50
Pand in ge	Everardusweg 3 5374CZ Schaijk [7]	0.00	Relatief	1.50	4.50	7.50
Pand in ge	Everardusweg 3 5374CZ Schaijk [8]	0.00	Relatief	1.50	4.50	7.50
Pand in ge	Everardusweg 3 5374CZ Schaijk [9]	0.00	Relatief	1.50	4.50	7.50
Pand in ge	Everardusweg 8 5374CZ Schaijk [1]	0.00	Relatief	1.50	4.50	--
Pand in ge	Everardusweg 8 5374CZ Schaijk [2]	0.00	Relatief	1.50	4.50	--
Pand in ge	Everardusweg 8 5374CZ Schaijk [4]	0.00	Relatief	1.50	4.50	--
Pand in ge	Everardusweg 8 5374CZ Schaijk [5]	0.00	Relatief	1.50	4.50	--
Pand in ge	Everardusweg 8 5374CZ Schaijk [7]	0.00	Relatief	1.50	4.50	--
Pand in ge	Everardusweg 8 5374CZ Schaijk [10]	0.00	Relatief	1.50	4.50	--
Pand in ge	Grootgaalseweg 6 5374LC Schaijk [1]	0.00	Relatief	1.50	4.50	--
Pand in ge	Grootgaalseweg 6 5374LC Schaijk [2]	0.00	Relatief	1.50	4.50	--
Pand in ge	Grootgaalseweg 6 5374LC Schaijk [3]	0.00	Relatief	1.50	4.50	--
Pand in ge	Grootgaalseweg 6 5374LC Schaijk [4]	0.00	Relatief	1.50	4.50	--
Pand in ge	Grootgaalseweg 6 5374LC Schaijk [5]	0.00	Relatief	1.50	4.50	--
Pand in ge	Grootgaalseweg 8 5374LC Schaijk [1]	0.00	Relatief	1.50	4.50	--
Pand in ge	Grootgaalseweg 8 5374LC Schaijk [2]	0.00	Relatief	1.50	4.50	--
Pand in ge	Grootgaalseweg 8 5374LC Schaijk [3]	0.00	Relatief	1.50	4.50	--
Pand in ge	Grootgaalseweg 8 5374LC Schaijk [9]	0.00	Relatief	1.50	4.50	--
Pand in ge	Grootgaalseweg 8 5374LC Schaijk [10]	0.00	Relatief	1.50	4.50	--
Pand in ge	Grootgaalseweg 8 5374LC Schaijk [11]	0.00	Relatief	1.50	4.50	--
Pand in ge	Industriepark 32 5374CM Schaijk [1]	0.00	Relatief	1.50	4.50	7.50
Pand in ge	Industriepark 32 5374CM Schaijk [2]	0.00	Relatief	1.50	4.50	7.50
Pand in ge	Industriepark 32 5374CM Schaijk [3]	0.00	Relatief	1.50	4.50	7.50
Pand in ge	Industriepark 32 5374CM Schaijk [4]	0.00	Relatief	1.50	4.50	7.50
Pand in ge	Industriepark 32 5374CM Schaijk [5]	0.00	Relatief	1.50	4.50	7.50
Pand in ge	Koperstraat 3 5375KD Reek [1]	0.00	Relatief	1.50	4.50	--
Pand in ge	Koperstraat 3 5375KD Reek [2]	0.00	Relatief	1.50	4.50	--
Pand in ge	Koperstraat 3 5375KD Reek [3]	0.00	Relatief	1.50	4.50	--
Pand in ge	Koperstraat 3 5375KD Reek [4]	0.00	Relatief	1.50	4.50	--
Pand in ge	Koperstraat 3 5375KD Reek [5]	0.00	Relatief	1.50	4.50	--
Pand in ge	Koperstraat 3 5375KD Reek [6]	0.00	Relatief	1.50	4.50	--

Invoergegevens geluidmodel toekomstige situatie 2030 - zonder maatregelen
Verkeersgegevens 2030

D03071.000138
Herinrichting N324

Model: toekomstige situatie scherm 0m
versie van N324 - N324
Groep: (hoofdgroep)
Lijst van Rekenpunten, voor rekenmethode Wegverkeerslawaaï - RMW-2012

Naam	Hoogte D	Hoogte E	Hoogte F	Gevel
Pand in ge	--	--	--	Ja
Pand in ge	--	--	--	Ja
Pand in ge	--	--	--	Ja
Pand in ge	--	--	--	Ja
Pand in ge	--	--	--	Ja
Pand in ge	--	--	--	Ja
Pand in ge	--	--	--	Ja
Pand in ge	--	--	--	Ja
Pand in ge	--	--	--	Ja
Pand in ge	--	--	--	Ja
Pand in ge	--	--	--	Ja
Pand in ge	--	--	--	Ja
Pand in ge	--	--	--	Ja
Pand in ge	--	--	--	Ja
Pand in ge	--	--	--	Ja
Pand in ge	--	--	--	Ja
Pand in ge	--	--	--	Ja
Pand in ge	--	--	--	Ja
Pand in ge	--	--	--	Ja
Pand in ge	--	--	--	Ja
Pand in ge	--	--	--	Ja
Pand in ge	--	--	--	Ja
Pand in ge	--	--	--	Ja
Pand in ge	--	--	--	Ja
Pand in ge	--	--	--	Ja
Pand in ge	--	--	--	Ja
Pand in ge	--	--	--	Ja
Pand in ge	--	--	--	Ja
Pand in ge	--	--	--	Ja
Pand in ge	--	--	--	Ja
Pand in ge	--	--	--	Ja
Pand in ge	--	--	--	Ja
Pand in ge	--	--	--	Ja
Pand in ge	--	--	--	Ja
Pand in ge	--	--	--	Ja
Pand in ge	--	--	--	Ja
Pand in ge	--	--	--	Ja
Pand in ge	--	--	--	Ja
Pand in ge	--	--	--	Ja
Pand in ge	--	--	--	Ja
Pand in ge	--	--	--	Ja
Pand in ge	--	--	--	Ja
Pand in ge	--	--	--	Ja
Pand in ge	--	--	--	Ja
Pand in ge	--	--	--	Ja
Pand in ge	--	--	--	Ja
Pand in ge	--	--	--	Ja
Pand in ge	--	--	--	Ja
Pand in ge	--	--	--	Ja

Invoergegevens geluidmodel toekomstige situatie 2030 - zonder maatregelen
Verkeersgegevens 2030

D03071.000138
Herinrichting N324

Model: toekomstige situatie scherm Om
versie van N324 - N324
Groep: (hoofdgroep)
Lijst van Rekenpunten, voor rekenmethode Wegverkeerslawaaï - RMW-2012

Naam	Omschr.	Maaiveld	Hdef.	Hoogte A	Hoogte B	Hoogte C
Pand in ge	Kleefsestraat 2 5374CW Schaijk [1]	0.00	Relatief	1.50	4.50	--
Pand in ge	Kleefsestraat 2 5374CW Schaijk [2]	0.00	Relatief	1.50	4.50	--
Pand in ge	Kleefsestraat 2 5374CW Schaijk [3]	0.00	Relatief	1.50	4.50	--
Pand in ge	Kleefsestraat 2 5374CW Schaijk [4]	0.00	Relatief	1.50	4.50	--
Pand in ge	Kleefsestraat 4 5374CW Schaijk [1]	0.00	Relatief	1.50	4.50	--
Pand in ge	Kleefsestraat 4 5374CW Schaijk [2]	0.00	Relatief	1.50	4.50	--
Pand in ge	Kleefsestraat 4 5374CW Schaijk [3]	0.00	Relatief	1.50	4.50	--
Pand in ge	Kleefsestraat 4 5374CW Schaijk [5]	0.00	Relatief	1.50	4.50	--
Pand in ge	Kleefsestraat 4 5374CW Schaijk [8]	0.00	Relatief	1.50	4.50	--
Pand in ge	Kleefsestraat 4 5374CW Schaijk [9]	0.00	Relatief	1.50	4.50	--
Pand in ge	Kleefsestraat 4 5374CW Schaijk [10]	0.00	Relatief	1.50	4.50	--
Pand in ge	Oude Baan 1 5375KB Reek [1]	0.00	Relatief	1.50	4.50	7.50
Pand in ge	Oude Baan 1 5375KB Reek [2]	0.00	Relatief	1.50	4.50	7.50
Pand in ge	Oude Baan 1 5375KB Reek [3]	0.00	Relatief	1.50	4.50	7.50
Pand in ge	Oude Baan 1 5375KB Reek [4]	0.00	Relatief	1.50	4.50	7.50
Pand in ge	Oude Baan 1 5375KB Reek [5]	0.00	Relatief	1.50	4.50	7.50
Pand in ge	Rijksweg 29 a 5374RA Schaijk [1]	0.00	Relatief	1.50	4.50	--
Pand in ge	Rijksweg 29 a 5374RA Schaijk [2]	0.00	Relatief	1.50	4.50	--
Pand in ge	Rijksweg 29 a 5374RA Schaijk [3]	0.00	Relatief	1.50	4.50	--
Pand in ge	Rijksweg 29 a 5374RA Schaijk [4]	0.00	Relatief	1.50	4.50	--
Pand in ge	Rijksweg 29 a 5374RA Schaijk [5]	0.00	Relatief	1.50	4.50	--
Pand in ge	Rustvenseweg 2 a 5375KW Reek [2]	0.00	Relatief	1.50	4.50	7.50
Pand in ge	Rustvenseweg 2 a 5375KW Reek [3]	0.00	Relatief	1.50	4.50	7.50
Pand in ge	Rustvenseweg 2 a 5375KW Reek [4]	0.00	Relatief	1.50	4.50	7.50
Pand in ge	Rustvenseweg 2 a 5375KW Reek [5]	0.00	Relatief	1.50	4.50	7.50
Pand in ge	Rustvenseweg 2 a 5375KW Reek [7]	0.00	Relatief	1.50	4.50	7.50
Pand in ge	Rustvenseweg 2 a 5375KW Reek [8]	0.00	Relatief	1.50	4.50	7.50
Pand in ge	Scheisestraat 5 5374CP Schaijk [1]	0.00	Relatief	1.50	4.50	7.50
Pand in ge	Scheisestraat 5 5374CP Schaijk [2]	0.00	Relatief	1.50	4.50	7.50
Pand in ge	Scheisestraat 5 5374CP Schaijk [3]	0.00	Relatief	1.50	4.50	7.50
Pand in ge	Scheisestraat 5 5374CP Schaijk [4]	0.00	Relatief	1.50	4.50	7.50
Pand in ge	Scheisestraat 5 5374CP Schaijk [5]	0.00	Relatief	1.50	4.50	7.50
Pand in ge	Scheisestraat 5 5374CP Schaijk [6]	0.00	Relatief	1.50	4.50	7.50
Pand in ge	Scheisestraat 7 5374CP Schaijk [1]	0.00	Relatief	1.50	4.50	7.50
Pand in ge	Scheisestraat 7 5374CP Schaijk [2]	0.00	Relatief	1.50	4.50	7.50
Pand in ge	Scheisestraat 7 5374CP Schaijk [3]	0.00	Relatief	1.50	4.50	7.50
Pand in ge	Scheisestraat 7 5374CP Schaijk [4]	0.00	Relatief	1.50	4.50	7.50
Pand in ge	Scheisestraat 7 5374CP Schaijk [5]	0.00	Relatief	1.50	4.50	7.50
Pand in ge	Scheisestraat 7 5374CP Schaijk [6]	0.00	Relatief	1.50	4.50	7.50
Pand in ge	Scheisestraat 9 5374CP Schaijk [2]	0.00	Relatief	1.50	4.50	--
Pand in ge	Scheisestraat 9 5374CP Schaijk [3]	0.00	Relatief	1.50	4.50	--
Pand in ge	Scheisestraat 9 5374CP Schaijk [4]	0.00	Relatief	1.50	4.50	--
Pand in ge	Scheisestraat 9 5374CP Schaijk [5]	0.00	Relatief	1.50	4.50	--
Pand in ge	Scheisestraat 9 5374CP Schaijk [7]	0.00	Relatief	1.50	4.50	--
Pand in ge	Scheisestraat 24 5374CP Schaijk [1]	0.00	Relatief	1.50	4.50	7.50
Pand in ge	Scheisestraat 24 5374CP Schaijk [2]	0.00	Relatief	1.50	4.50	7.50
Pand in ge	Scheisestraat 24 5374CP Schaijk [3]	0.00	Relatief	1.50	4.50	7.50
Pand in ge	Scheisestraat 24 5374CP Schaijk [4]	0.00	Relatief	1.50	4.50	7.50
Pand in ge	Scheisestraat 24 5374CP Schaijk [5]	0.00	Relatief	1.50	4.50	7.50
Pand in ge	Scheisestraat 24 5374CP Schaijk [6]	0.00	Relatief	1.50	4.50	7.50
Pand in ge	Scheisestraat 24 5374CP Schaijk [7]	0.00	Relatief	1.50	4.50	7.50
Pand in ge	Scheisestraat 24 5374CP Schaijk [8]	0.00	Relatief	1.50	4.50	7.50
Pand in ge	Scheisestraat 24 5374CP Schaijk [9]	0.00	Relatief	1.50	4.50	7.50
Pand in ge	Rijksweg 29 5374RA Schaijk [1]	0.00	Relatief	1.50	4.50	--
Pand in ge	Rijksweg 29 5374RA Schaijk [2]	0.00	Relatief	1.50	4.50	--
Pand in ge	Rijksweg 29 5374RA Schaijk [3]	0.00	Relatief	1.50	4.50	--
Pand in ge	Rijksweg 29 5374RA Schaijk [5]	0.00	Relatief	1.50	4.50	--
Pand in ge	Rijksweg 31 5374RA Schaijk [2]	0.00	Relatief	1.50	4.50	7.50
Pand in ge	Rijksweg 31 5374RA Schaijk [5]	0.00	Relatief	1.50	4.50	7.50
Pand in ge	Rijksweg 31 5374RA Schaijk [6]	0.00	Relatief	1.50	4.50	7.50
Pand in ge	Rijksweg 31 5374RA Schaijk [7]	0.00	Relatief	1.50	4.50	7.50
Pand in ge	Rijksweg 37 5375KX Reek [1]	0.00	Relatief	1.50	4.50	--
Pand in ge	Rijksweg 37 5375KX Reek [2]	0.00	Relatief	1.50	4.50	--

Invoergegevens geluidmodel toekomstige situatie 2030 - zonder maatregelen
Verkeersgegevens 2030

D03071.000138
Herinrichting N324

Model: toekomstige situatie scherm 0m
versie van N324 - N324
Groep: (hoofdgroep)
Lijst van Rekenpunten, voor rekenmethode Wegverkeerslawaaï - RMW-2012

Naam	Omschr.	Maaiveld	Hdef.	Hoogte A	Hoogte B	Hoogte C
Pand in ge	Rijksweg 37 5375KX Reek [3]	0.00	Relatief	1.50	4.50	--
Pand in ge	Rijksweg 37 5375KX Reek [4]	0.00	Relatief	1.50	--	--
Pand in ge	Rijksweg 37 5375KX Reek [5]	0.00	Relatief	1.50	--	--
Pand in ge	Rijksweg 37 5375KX Reek [6]	0.00	Relatief	1.50	--	--
Pand in ge	Rijksweg 37 5375KX Reek [7]	0.00	Relatief	1.50	--	--
Pand in ge	Rijksweg 37 5375KX Reek [8]	0.00	Relatief	1.50	4.50	--
Pand in ge	Rijksweg 37 5375KX Reek [9]	0.00	Relatief	1.50	4.50	--
Pand in ge	Rijksweg 48 5374RB Schaijk [1]	0.00	Relatief	1.50	4.50	--
Pand in ge	Rijksweg 48 5374RB Schaijk [2]	0.00	Relatief	1.50	4.50	--
Pand in ge	Rijksweg 48 5374RB Schaijk [3]	0.00	Relatief	1.50	4.50	--
Pand in ge	Rijksweg 48 5374RB Schaijk [5]	0.00	Relatief	1.50	4.50	--
Pand in ge	Rijksweg 50 5374RB Schaijk [1]	0.00	Relatief	1.50	4.50	--
Pand in ge	Rijksweg 50 5374RB Schaijk [2]	0.00	Relatief	1.50	4.50	--
Pand in ge	Rijksweg 50 5374RB Schaijk [3]	0.00	Relatief	1.50	4.50	--
Pand in ge	Rijksweg 50 5374RB Schaijk [4]	0.00	Relatief	1.50	4.50	--
Pand in ge	Rijksweg 50 5374RB Schaijk [5]	0.00	Relatief	1.50	4.50	--
Pand in ge	Rijksweg 50 5374RB Schaijk [6]	0.00	Relatief	1.50	4.50	--
Pand in ge	Rijksweg 50 5374RB Schaijk [7]	0.00	Relatief	1.50	4.50	--
Pand in ge	Rijksweg 50 5374RB Schaijk [8]	0.00	Relatief	1.50	4.50	--
Pand in ge	Rijksweg 52 5374RB Schaijk [1]	0.00	Relatief	1.50	4.50	--
Pand in ge	Rijksweg 52 5374RB Schaijk [2]	0.00	Relatief	1.50	4.50	--
Pand in ge	Rijksweg 52 5374RB Schaijk [3]	0.00	Relatief	1.50	4.50	--
Pand in ge	Rijksweg 52 5374RB Schaijk [5]	0.00	Relatief	1.50	4.50	--
Pand in ge	Rijksweg 52 5374RB Schaijk [6]	0.00	Relatief	1.50	4.50	--
Pand in ge	Rijksweg 52 5374RB Schaijk [8]	0.00	Relatief	1.50	4.50	--
Pand in ge	Rijksweg 54 5374RB Schaijk [1]	0.00	Relatief	1.50	4.50	7.50
Pand in ge	Rijksweg 54 5374RB Schaijk [2]	0.00	Relatief	1.50	4.50	7.50
Pand in ge	Rijksweg 54 5374RB Schaijk [3]	0.00	Relatief	1.50	4.50	7.50
Pand in ge	Rijksweg 54 5374RB Schaijk [5]	0.00	Relatief	1.50	4.50	7.50
Pand in ge	Rijksweg 54 5374RB Schaijk [7]	0.00	Relatief	1.50	4.50	7.50
Pand in ge	Rijksweg 54 5374RB Schaijk [8]	0.00	Relatief	1.50	4.50	7.50
Pand in ge	Rijksweg 56 5374RB Schaijk [1]	0.00	Relatief	1.50	4.50	--
Pand in ge	Rijksweg 56 5374RB Schaijk [2]	0.00	Relatief	1.50	4.50	--
Pand in ge	Rijksweg 56 5374RB Schaijk [3]	0.00	Relatief	1.50	4.50	--
Pand in ge	Rijksweg 56 5374RB Schaijk [4]	0.00	Relatief	1.50	4.50	--
Pand in ge	Rijksweg 58 5374LD Schaijk [1]	0.00	Relatief	1.50	4.50	--
Pand in ge	Rijksweg 58 5374LD Schaijk [2]	0.00	Relatief	1.50	4.50	--
Pand in ge	Rijksweg 58 5374LD Schaijk [3]	0.00	Relatief	1.50	4.50	--
Pand in ge	Rijksweg 58 5374LD Schaijk [4]	0.00	Relatief	1.50	4.50	--
Pand in ge	Rijksweg 58 5374LD Schaijk [5]	0.00	Relatief	1.50	4.50	--
Pand in ge	Rijksweg 58 5374LD Schaijk [6]	0.00	Relatief	1.50	4.50	--
Pand in ge	Rijksweg 58 5374LD Schaijk [7]	0.00	Relatief	1.50	4.50	--
Pand in ge	Rijksweg 58 5374LD Schaijk [10]	0.00	Relatief	1.50	4.50	--
Pand in ge	Rijksweg 58 5374LD Schaijk [11]	0.00	Relatief	1.50	4.50	--
Pand in ge	Rijksweg 58 5374LD Schaijk [12]	0.00	Relatief	1.50	4.50	--
Pand in ge	Rijksweg 58 5374LD Schaijk [14]	0.00	Relatief	1.50	4.50	--
Pand in ge	Rijksweg 58 5374LD Schaijk [15]	0.00	Relatief	1.50	4.50	--
Pand in ge	Rijksweg 62 5374LD Schaijk [1]	0.00	Relatief	1.50	4.50	7.50
Pand in ge	Rijksweg 62 5374LD Schaijk [3]	0.00	Relatief	1.50	4.50	7.50
Pand in ge	Rijksweg 62 5374LD Schaijk [4]	0.00	Relatief	1.50	4.50	7.50
Pand in ge	Rijksweg 62 5374LD Schaijk [5]	0.00	Relatief	1.50	4.50	7.50
Pand in ge	Rijksweg 62 5374LD Schaijk [6]	0.00	Relatief	1.50	4.50	7.50
Pand in ge	Rijksweg 62 5374LD Schaijk [7]	0.00	Relatief	1.50	4.50	7.50
Pand in ge	Rijksweg 62 5374LD Schaijk [8]	0.00	Relatief	1.50	4.50	7.50
Pand in ge	De Louwstraat 9 5374CE Schaijk [1]	0.00	Relatief	1.50	4.50	7.50
Pand in ge	De Louwstraat 9 5374CE Schaijk [2]	0.00	Relatief	1.50	4.50	7.50
Pand in ge	De Louwstraat 9 5374CE Schaijk [3]	0.00	Relatief	1.50	4.50	7.50
Pand in ge	De Louwstraat 9 5374CE Schaijk [4]	0.00	Relatief	1.50	4.50	7.50
Pand in ge	De Louwstraat 9 5374CE Schaijk [5]	0.00	Relatief	1.50	4.50	7.50
Pand in ge	De Louwstraat 9 5374CE Schaijk [6]	0.00	Relatief	1.50	4.50	7.50
Pand in ge	De Louwstraat 9 5374CE Schaijk [7]	0.00	Relatief	1.50	4.50	7.50
Pand in ge	De Louwstraat 9 5374CE Schaijk [8]	0.00	Relatief	1.50	4.50	7.50
Pand in ge	De Louwstraat 17 5374CE Schaijk [1]	0.00	Relatief	1.50	4.50	7.50

Invoergegevens geluidmodel toekomstige situatie 2030 - zonder maatregelen
Verkeersgegevens 2030

D03071.000138
Herinrichting N324

Model: toekomstige situatie scherm Om
versie van N324 - N324
Groep: (hoofdgroep)
Lijst van Rekenpunten, voor rekenmethode Wegverkeerslawaaï - RMW-2012

Naam	Omschr.	Maaiveld	Hdef.	Hoogte A	Hoogte B	Hoogte C
Pand in ge	De Louwstraat 17 5374CE Schaijk [2]	0.00	Relatief	1.50	4.50	7.50
Pand in ge	De Louwstraat 17 5374CE Schaijk [3]	0.00	Relatief	1.50	4.50	7.50
Pand in ge	De Louwstraat 17 5374CE Schaijk [4]	0.00	Relatief	1.50	4.50	7.50
Pand in ge	De Louwstraat 17 5374CE Schaijk [5]	0.00	Relatief	1.50	4.50	7.50
Pand in ge	De Louwstraat 17 5374CE Schaijk [6]	0.00	Relatief	1.50	4.50	7.50
Pand in ge	Rijksweg 27 5374RA Schaijk [1]	0.00	Relatief	1.50	4.50	--
Pand in ge	Rijksweg 27 5374RA Schaijk [2]	0.00	Relatief	1.50	4.50	--
Pand in ge	Rijksweg 27 5374RA Schaijk [3]	0.00	Relatief	1.50	4.50	--
Pand in ge	Rijksweg 27 5374RA Schaijk [4]	0.00	Relatief	1.50	4.50	--
Pand in ge	Rijksweg 27 5374RA Schaijk [5]	0.00	Relatief	1.50	4.50	--
Pand in ge	Rijksweg 27 5374RA Schaijk [8]	0.00	Relatief	1.50	4.50	--
Pand in ge	Scheisestraat 3 5374CP Schaijk [1]	0.00	Relatief	1.50	4.50	7.50
Pand in ge	Scheisestraat 3 5374CP Schaijk [2]	0.00	Relatief	1.50	4.50	7.50
Pand in ge	Scheisestraat 3 5374CP Schaijk [3]	0.00	Relatief	1.50	4.50	7.50
Pand in ge	Scheisestraat 3 5374CP Schaijk [4]	0.00	Relatief	1.50	4.50	7.50
Pand in ge	Scheisestraat 3 5374CP Schaijk [5]	0.00	Relatief	1.50	4.50	7.50
Pand in ge	Scheisestraat 3 5374CP Schaijk [6]	0.00	Relatief	1.50	4.50	7.50
Pand in ge	Scheisestraat 3 5374CP Schaijk [7]	0.00	Relatief	1.50	4.50	7.50
Pand in ge	Koperstraat 1 5375KD Reek [2]	0.00	Relatief	1.50	4.50	--
Pand in ge	Koperstraat 1 5375KD Reek [3]	0.00	Relatief	1.50	4.50	--
Pand in ge	Koperstraat 1 5375KD Reek [4]	0.00	Relatief	1.50	4.50	--
Pand in ge	Koperstraat 1 5375KD Reek [5]	0.00	Relatief	1.50	4.50	--
Pand in ge	Koperstraat 1 5375KD Reek [8]	0.00	Relatief	1.50	4.50	--
Bouw gesta	Koperstraat 1 5375KD Reek [2]	0.00	Relatief	1.50	4.50	--
Bouw gesta	Koperstraat 1 5375KD Reek [6]	0.00	Relatief	1.50	4.50	--
Bouw gesta	Koperstraat 1 5375KD Reek [7]	0.00	Relatief	1.50	4.50	--
Bouw gesta	Koperstraat 1 5375KD Reek [8]	0.00	Relatief	1.50	4.50	--
Bouw gesta	Koperstraat 1 5375KD Reek [10]	0.00	Relatief	1.50	4.50	--
Pand in ge	De Korte Louwstraat 15 5374CD Schaijk [8]	0.00	Relatief	1.50	4.50	7.50
Pand in ge	De Korte Louwstraat 17 5374CD Schaijk [7]	0.00	Relatief	1.50	4.50	7.50
Pand in ge	De Louwstraat 3 5374CE Schaijk [1]	0.00	Relatief	1.50	4.50	7.50
Pand in ge	De Louwstraat 3 5374CE Schaijk [2]	0.00	Relatief	1.50	4.50	7.50
Pand in ge	De Louwstraat 3 5374CE Schaijk [3]	0.00	Relatief	1.50	4.50	7.50
Pand in ge	De Louwstraat 3 5374CE Schaijk [4]	0.00	Relatief	1.50	4.50	7.50
Pand in ge	De Korte Louwstraat 10 5374CB Schaijk [1]	0.00	Relatief	1.50	4.50	7.50
Pand in ge	De Korte Louwstraat 10 5374CB Schaijk [2]	0.00	Relatief	1.50	4.50	7.50
Pand in ge	De Korte Louwstraat 10 5374CB Schaijk [3]	0.00	Relatief	1.50	4.50	7.50
Pand in ge	De Korte Louwstraat 10 5374CB Schaijk [4]	0.00	Relatief	1.50	4.50	7.50
Pand in ge	De Korte Louwstraat 10 5374CB Schaijk [5]	0.00	Relatief	1.50	4.50	7.50
Pand in ge	De Korte Louwstraat 10 5374CB Schaijk [6]	0.00	Relatief	1.50	4.50	7.50
Pand in ge	De Korte Louwstraat 10 5374CB Schaijk [7]	0.00	Relatief	1.50	4.50	7.50
Pand in ge	De Korte Louwstraat 10 5374CB Schaijk [8]	0.00	Relatief	1.50	4.50	7.50
Pand in ge	De Korte Louwstraat 10 5374CB Schaijk [9]	0.00	Relatief	1.50	4.50	7.50
Pand in ge	De Korte Louwstraat 10 5374CB Schaijk [10]	0.00	Relatief	1.50	4.50	7.50
Pand in ge	De Korte Louwstraat 10 5374CB Schaijk [11]	0.00	Relatief	1.50	4.50	7.50
Pand in ge	Waalstraat 5 5374CH Schaijk [1]	0.00	Relatief	1.50	4.50	--
Pand in ge	Waalstraat 5 5374CH Schaijk [2]	0.00	Relatief	1.50	4.50	--
Pand in ge	Waalstraat 5 5374CH Schaijk [3]	0.00	Relatief	1.50	4.50	--
Pand in ge	Waalstraat 5 5374CH Schaijk [4]	0.00	Relatief	1.50	--	--
Pand in ge	Waalstraat 5 5374CH Schaijk [5]	0.00	Relatief	1.50	--	--
Pand in ge	Waalstraat 5 5374CH Schaijk [6]	0.00	Relatief	1.50	--	--
Pand in ge	Waalstraat 5 5374CH Schaijk [7]	0.00	Relatief	1.50	4.50	--
Pand in ge	Zeelandsedreef 1 5374RP Schaijk [1]	0.00	Relatief	1.50	4.50	7.50
Pand in ge	Zeelandsedreef 1 5374RP Schaijk [2]	0.00	Relatief	1.50	4.50	7.50
Pand in ge	Zeelandsedreef 1 5374RP Schaijk [3]	0.00	Relatief	1.50	4.50	7.50
Pand in ge	Zeelandsedreef 1 5374RP Schaijk [4]	0.00	Relatief	1.50	4.50	7.50
Pand in ge	Zeelandsedreef 1 5374RP Schaijk [5]	0.00	Relatief	1.50	4.50	7.50
Pand in ge	Zeelandsedreef 1 5374RP Schaijk [6]	0.00	Relatief	1.50	4.50	7.50
Pand in ge	Zeelandsedreef 1 5374RP Schaijk [7]	0.00	Relatief	1.50	4.50	7.50
Pand in ge	De Korte Louwstraat 8 a 5374CB Schaijk [1]	0.00	Relatief	1.50	4.50	7.50
Pand in ge	De Korte Louwstraat 8 a 5374CB Schaijk [2]	0.00	Relatief	1.50	4.50	7.50
Pand in ge	De Korte Louwstraat 8 a 5374CB Schaijk [3]	0.00	Relatief	1.50	4.50	7.50
Pand in ge	De Korte Louwstraat 8 a 5374CB Schaijk [4]	0.00	Relatief	1.50	4.50	7.50

Invoergegevens geluidmodel toekomstige situatie 2030 - zonder maatregelen
Verkeersgegevens 2030

D03071.000138
Herinrichting N324

Model: toekomstige situatie scherm 0m
versie van N324 - N324
Groep: (hoofdgroep)
Lijst van Rekenpunten, voor rekenmethode Wegverkeerslawaaï - RMW-2012

Naam	Omschr.	Maaiveld	Hdef.	Hoogte A	Hoogte B	Hoogte C
Pand in ge	Waalstraat 1 5374CH Schaijk [1]	0.00	Relatief	1.50	4.50	7.50
Pand in ge	Waalstraat 1 5374CH Schaijk [2]	0.00	Relatief	1.50	4.50	7.50
Pand in ge	Waalstraat 1 5374CH Schaijk [3]	0.00	Relatief	1.50	4.50	7.50
Pand in ge	Waalstraat 1 5374CH Schaijk [4]	0.00	Relatief	1.50	4.50	7.50
Pand in ge	Waalstraat 1 5374CH Schaijk [5]	0.00	Relatief	1.50	4.50	7.50
Pand in ge	Waalstraat 1 5374CH Schaijk [8]	0.00	Relatief	1.50	4.50	7.50
Pand in ge	Waalstraat 2 5374CJ Schaijk [1]	0.00	Relatief	1.50	4.50	7.50
Pand in ge	Waalstraat 2 5374CJ Schaijk [2]	0.00	Relatief	1.50	4.50	7.50
Pand in ge	Waalstraat 2 5374CJ Schaijk [3]	0.00	Relatief	1.50	4.50	7.50
Pand in ge	Waalstraat 2 5374CJ Schaijk [4]	0.00	Relatief	1.50	4.50	7.50
Pand in ge	Waalstraat 2 5374CJ Schaijk [5]	0.00	Relatief	1.50	4.50	7.50
Pand in ge	Waalstraat 2 5374CJ Schaijk [6]	0.00	Relatief	1.50	4.50	7.50
Pand in ge	Waalstraat 2 5374CJ Schaijk [7]	0.00	Relatief	1.50	4.50	7.50
Pand in ge	Waalstraat 2 5374CJ Schaijk [8]	0.00	Relatief	1.50	4.50	7.50
Pand in ge	Waalstraat 3 5374CH Schaijk [1]	0.00	Relatief	1.50	4.50	--
Pand in ge	Waalstraat 3 5374CH Schaijk [3]	0.00	Relatief	1.50	4.50	--
Pand in ge	Waalstraat 3 5374CH Schaijk [4]	0.00	Relatief	1.50	4.50	--
Pand in ge	Waalstraat 3 5374CH Schaijk [7]	0.00	Relatief	1.50	4.50	--
Pand in ge	Waalstraat 3 5374CH Schaijk [8]	0.00	Relatief	1.50	4.50	--
Pand in ge	Waalstraat 3 5374CH Schaijk [9]	0.00	Relatief	1.50	4.50	--
Pand in ge	Waalstraat 3 5374CH Schaijk [10]	0.00	Relatief	1.50	4.50	--
Pand in ge	De Korte Louwstraat 19 5374CD Schaijk [7]	0.00	Relatief	1.50	4.50	7.50
Pand in ge	De Louwstraat 3 a 5374CE Schaijk [1]	0.00	Relatief	1.50	4.50	7.50
Pand in ge	De Louwstraat 3 a 5374CE Schaijk [2]	0.00	Relatief	1.50	4.50	7.50
Pand in ge	De Louwstraat 3 a 5374CE Schaijk [3]	0.00	Relatief	1.50	4.50	7.50
Pand in ge	De Louwstraat 3 a 5374CE Schaijk [4]	0.00	Relatief	1.50	4.50	7.50
Pand in ge	De Louwstraat 3 a 5374CE Schaijk [5]	0.00	Relatief	1.50	4.50	7.50
Pand in ge	De Korte Louwstraat 6 5374CB Schaijk [1]	0.00	Relatief	1.50	4.50	7.50
Pand in ge	De Korte Louwstraat 6 5374CB Schaijk [2]	0.00	Relatief	1.50	4.50	7.50
Pand in ge	De Korte Louwstraat 6 5374CB Schaijk [3]	0.00	Relatief	1.50	4.50	7.50
Pand in ge	De Korte Louwstraat 6 5374CB Schaijk [4]	0.00	Relatief	1.50	4.50	7.50
Pand in ge	De Korte Louwstraat 6 5374CB Schaijk [5]	0.00	Relatief	1.50	4.50	7.50
Pand in ge	De Korte Louwstraat 6 5374CB Schaijk [6]	0.00	Relatief	1.50	4.50	7.50
Pand in ge	De Korte Louwstraat 8 5374CB Schaijk [1]	0.00	Relatief	1.50	4.50	7.50
Pand in ge	De Korte Louwstraat 8 5374CB Schaijk [2]	0.00	Relatief	1.50	4.50	7.50
Pand in ge	De Korte Louwstraat 8 5374CB Schaijk [3]	0.00	Relatief	1.50	4.50	7.50
Pand in ge	De Korte Louwstraat 8 5374CB Schaijk [4]	0.00	Relatief	1.50	4.50	7.50
Pand in ge	De Korte Louwstraat 8 5374CB Schaijk [5]	0.00	Relatief	1.50	4.50	7.50
Pand in ge	De Korte Louwstraat 8 5374CB Schaijk [6]	0.00	Relatief	1.50	4.50	7.50
Pand in ge	De Korte Louwstraat 8 5374CB Schaijk [7]	0.00	Relatief	1.50	4.50	7.50
Pand in ge	Rijksweg 42 5374RB Schaijk [3]	0.00	Relatief	1.50	4.50	--
Pand in ge	Rijksweg 42 5374RB Schaijk [4]	0.00	Relatief	1.50	4.50	--
Pand in ge	Rijksweg 42 5374RB Schaijk [5]	0.00	Relatief	1.50	4.50	--
Pand in ge	Rijksweg 42 5374RB Schaijk [6]	0.00	Relatief	1.50	4.50	--
Pand in ge	Rijksweg 42 5374RB Schaijk [7]	0.00	Relatief	1.50	4.50	--
Pand in ge	Rijksweg 42 5374RB Schaijk [8]	0.00	Relatief	1.50	4.50	--
Pand in ge	Rijksweg 46 5374RB Schaijk [1]	0.00	Relatief	--	4.50	--
Pand in ge	Rijksweg 46 5374RB Schaijk [2]	0.00	Relatief	--	4.50	--
Pand in ge	Rijksweg 46 5374RB Schaijk [3]	0.00	Relatief	--	4.50	--
Pand in ge	Rijksweg 46 5374RB Schaijk [10]	0.00	Relatief	--	4.50	--
Pand in ge	Rijksweg 46 5374RB Schaijk [12]	0.00	Relatief	--	4.50	--
Pand in ge	Rijksweg 46 5374RB Schaijk [13]	0.00	Relatief	--	4.50	--
Pand in ge	Rijksweg 46 5374RB Schaijk [14]	0.00	Relatief	--	4.50	--
Pand in ge	Rijksweg 46 5374RB Schaijk [16]	0.00	Relatief	--	4.50	--
Pand in ge	Rijksweg 46 5374RB Schaijk [17]	0.00	Relatief	--	4.50	--
Pand in ge	Rijksweg 46 5374RB Schaijk [18]	0.00	Relatief	--	4.50	--
Pand in ge	Schutsboomstraat 69 5374CB Schaijk [1]	0.00	Relatief	1.50	4.50	--
Pand in ge	Schutsboomstraat 69 5374CB Schaijk [2]	0.00	Relatief	1.50	4.50	--
Pand in ge	Schutsboomstraat 69 5374CB Schaijk [3]	0.00	Relatief	1.50	4.50	--
Pand in ge	Schutsboomstraat 69 5374CB Schaijk [4]	0.00	Relatief	1.50	4.50	--
Pand in ge	Schutsboomstraat 69 5374CB Schaijk [6]	0.00	Relatief	1.50	4.50	--
Pand in ge	Schutsboomstraat 69 5374CB Schaijk [7]	0.00	Relatief	1.50	4.50	--
Pand in ge	Schutsboomstraat 69 5374CB Schaijk [8]	0.00	Relatief	1.50	4.50	--

Invoergegevens geluidmodel toekomstige situatie 2030 - zonder maatregelen
Verkeersgegevens 2030

D03071.000138
Herinrichting N324

Model: toekomstige situatie scherm 0m
versie van N324 - N324
Groep: (hoofdgroep)
Lijst van Rekenpunten, voor rekenmethode Wegverkeerslawaaï - RMW-2012

Naam	Omschr.	Maaiveld	Hdef.	Hoogte A	Hoogte B	Hoogte C
Pand in ge	Udensedreef 1 5374RK Schaijk [1]	0.00	Relatief	1.50	4.50	7.50
Pand in ge	Udensedreef 1 5374RK Schaijk [2]	0.00	Relatief	1.50	4.50	7.50
Pand in ge	Udensedreef 1 5374RK Schaijk [3]	0.00	Relatief	1.50	4.50	7.50
Pand in ge	Udensedreef 1 5374RK Schaijk [4]	0.00	Relatief	1.50	4.50	7.50
Pand in ge	Udensedreef 1 5374RK Schaijk [5]	0.00	Relatief	1.50	4.50	7.50
Pand in ge	Udensedreef 1 5374RK Schaijk [6]	0.00	Relatief	1.50	4.50	7.50
Pand in ge	Udensedreef 1 5374RK Schaijk [7]	0.00	Relatief	1.50	4.50	7.50
Pand in ge	Udensedreef 1 5374RK Schaijk [8]	0.00	Relatief	1.50	4.50	7.50
Pand in ge	Udensedreef 1 5374RK Schaijk [9]	0.00	Relatief	1.50	4.50	7.50
Pand in ge	Udensedreef 1 5374RK Schaijk [10]	0.00	Relatief	1.50	4.50	7.50
Pand in ge	Udensedreef 1 5374RK Schaijk [11]	0.00	Relatief	1.50	4.50	7.50
Pand in ge	Udensedreef 1 5374RK Schaijk [12]	0.00	Relatief	1.50	4.50	7.50
Pand in ge	Udensedreef 1 5374RK Schaijk [13]	0.00	Relatief	1.50	4.50	7.50
Pand in ge	Udensedreef 1 5374RK Schaijk [14]	0.00	Relatief	1.50	4.50	7.50
Pand in ge	Udensedreef 1 5374RK Schaijk [15]	0.00	Relatief	1.50	4.50	7.50
Pand in ge	De Korte Louwstraat 4 5374CB Schaijk [1]	0.00	Relatief	1.50	4.50	7.50
Pand in ge	De Korte Louwstraat 4 5374CB Schaijk [2]	0.00	Relatief	1.50	4.50	7.50
Pand in ge	De Korte Louwstraat 4 5374CB Schaijk [3]	0.00	Relatief	1.50	4.50	7.50
Pand in ge	De Korte Louwstraat 4 5374CB Schaijk [4]	0.00	Relatief	1.50	4.50	7.50
Pand in ge	De Korte Louwstraat 4 5374CB Schaijk [5]	0.00	Relatief	1.50	4.50	7.50
Pand in ge	De Korte Louwstraat 4 5374CB Schaijk [6]	0.00	Relatief	1.50	4.50	7.50
Pand in ge	De Korte Louwstraat 5 5374CD Schaijk [1]	0.00	Relatief	1.50	4.50	7.50
Pand in ge	De Korte Louwstraat 7 5374CD Schaijk [4]	0.00	Relatief	1.50	4.50	7.50
Pand in ge	De Korte Louwstraat 1 5374CD Schaijk [7]	0.00	Relatief	1.50	4.50	7.50
Pand in ge	De Korte Louwstraat 3 5374CD Schaijk [1]	0.00	Relatief	1.50	4.50	7.50
Pand in ge	De Korte Louwstraat 11 5374CD Schaijk [5]	0.00	Relatief	1.50	4.50	7.50
Pand in ge	De Korte Louwstraat 21 5374CD Schaijk [1]	0.00	Relatief	1.50	4.50	7.50
Pand in ge	Hoekstraat 1 b 5374GA Schaijk [1]	0.00	Relatief	1.50	4.50	7.50
Pand in ge	Hoekstraat 1 b 5374GA Schaijk [2]	0.00	Relatief	1.50	4.50	7.50
Pand in ge	Hoekstraat 1 b 5374GA Schaijk [3]	0.00	Relatief	1.50	4.50	7.50
Pand in ge	Hoekstraat 1 b 5374GA Schaijk [4]	0.00	Relatief	1.50	4.50	7.50
Pand in ge	Hoekstraat 1 5374GA Schaijk [1]	0.00	Relatief	1.50	4.50	7.50
Pand in ge	Hoekstraat 1 5374GA Schaijk [2]	0.00	Relatief	1.50	4.50	7.50
Pand in ge	Hoekstraat 1 5374GA Schaijk [3]	0.00	Relatief	1.50	4.50	7.50
Pand in ge	Hoekstraat 1 5374GA Schaijk [4]	0.00	Relatief	1.50	4.50	7.50
Pand in ge	Hoekstraat 1 5374GA Schaijk [5]	0.00	Relatief	1.50	4.50	7.50
Pand in ge	Hoekstraat 1 5374GA Schaijk [6]	0.00	Relatief	1.50	4.50	7.50
Pand in ge	Hoekstraat 1 5374GA Schaijk [7]	0.00	Relatief	1.50	4.50	7.50
Pand in ge	Hoekstraat 1 5374GA Schaijk [8]	0.00	Relatief	1.50	4.50	7.50
Pand in ge	Hoekstraat 1 5374GA Schaijk [9]	0.00	Relatief	1.50	4.50	7.50
Pand in ge	Hoekstraat 2 5374GB Schaijk [1]	0.00	Relatief	1.50	4.50	7.50
Pand in ge	Hoekstraat 2 5374GB Schaijk [2]	0.00	Relatief	1.50	4.50	7.50
Pand in ge	Hoekstraat 2 5374GB Schaijk [3]	0.00	Relatief	1.50	4.50	7.50
Pand in ge	Hoekstraat 2 5374GB Schaijk [4]	0.00	Relatief	1.50	4.50	7.50
Pand in ge	Hoekstraat 2 5374GB Schaijk [5]	0.00	Relatief	1.50	4.50	7.50
Pand in ge	Hoekstraat 2 5374GB Schaijk [6]	0.00	Relatief	1.50	4.50	7.50
Pand in ge	Hoekstraat 2 5374GB Schaijk [7]	0.00	Relatief	1.50	4.50	7.50
Pand in ge	Hoekstraat 7 5374GA Schaijk [1]	0.00	Relatief	1.50	4.50	7.50
Pand in ge	Hoekstraat 7 5374GA Schaijk [2]	0.00	Relatief	1.50	4.50	7.50
Pand in ge	Hoekstraat 7 5374GA Schaijk [3]	0.00	Relatief	1.50	4.50	7.50
Pand in ge	Hoekstraat 7 5374GA Schaijk [4]	0.00	Relatief	1.50	4.50	7.50
Pand in ge	Hoekstraat 7 5374GA Schaijk [5]	0.00	Relatief	1.50	4.50	7.50
Pand in ge	Hoekstraat 7 5374GA Schaijk [6]	0.00	Relatief	1.50	4.50	7.50
Pand in ge	Hoekstraat 7 5374GA Schaijk [7]	0.00	Relatief	1.50	4.50	7.50
Pand in ge	Hoekstraat 7 5374GA Schaijk [8]	0.00	Relatief	1.50	4.50	7.50
Pand in ge	Hoekstraat 7 5374GA Schaijk [9]	0.00	Relatief	1.50	4.50	7.50
Pand in ge	Hoekstraat 7 5374GA Schaijk [10]	0.00	Relatief	1.50	4.50	7.50
Pand in ge	Hoekstraat 9 5374GA Schaijk [1]	0.00	Relatief	1.50	4.50	7.50
Pand in ge	Hoekstraat 9 5374GA Schaijk [2]	0.00	Relatief	1.50	4.50	7.50
Pand in ge	Hoekstraat 9 5374GA Schaijk [3]	0.00	Relatief	1.50	4.50	7.50
Pand in ge	Hoekstraat 9 5374GA Schaijk [4]	0.00	Relatief	1.50	4.50	7.50
Pand in ge	Hoekstraat 9 5374GA Schaijk [5]	0.00	Relatief	1.50	4.50	7.50
Pand in ge	Hoekstraat 9 5374GA Schaijk [6]	0.00	Relatief	1.50	4.50	7.50

Invoergegevens geluidmodel toekomstige situatie 2030 - zonder maatregelen
Verkeersgegevens 2030

D03071.000138
Herinrichting N324

Model: toekomstige situatie scherm 0m
versie van N324 - N324
Groep: (hoofdgroep)
Lijst van Rekenpunten, voor rekenmethode Wegverkeerslawaaï - RMW-2012

Naam	Omschr.	Maaiveld	Hdef.	Hoogte A	Hoogte B	Hoogte C
Pand in ge	Hoekstraat 13 5374GA Schaijk [1]	0.00	Relatief	1.50	4.50	--
Pand in ge	Hoekstraat 13 5374GA Schaijk [2]	0.00	Relatief	1.50	4.50	--
Pand in ge	Hoekstraat 13 5374GA Schaijk [3]	0.00	Relatief	1.50	4.50	--
Pand in ge	Hoekstraat 13 5374GA Schaijk [5]	0.00	Relatief	1.50	4.50	--
Pand in ge	Hoekstraat 13 5374GA Schaijk [6]	0.00	Relatief	1.50	4.50	--
Pand in ge	Hoekstraat 15 5374GA Schaijk [4]	0.00	Relatief	1.50	4.50	--
Pand in ge	Hoekstraat 15 5374GA Schaijk [5]	0.00	Relatief	1.50	4.50	--
Pand in ge	Hoekstraat 15 5374GA Schaijk [6]	0.00	Relatief	1.50	4.50	--
Pand in ge	Hoekstraat 15 5374GA Schaijk [7]	0.00	Relatief	1.50	4.50	--
Pand in ge	Hoekstraat 15 5374GA Schaijk [8]	0.00	Relatief	1.50	4.50	--
Pand in ge	Hoekstraat 17 5374GA Schaijk [1]	0.00	Relatief	1.50	4.50	--
Pand in ge	Hoekstraat 17 5374GA Schaijk [2]	0.00	Relatief	1.50	4.50	--
Pand in ge	Hoekstraat 17 5374GA Schaijk [3]	0.00	Relatief	1.50	4.50	--
Pand in ge	Hoekstraat 17 5374GA Schaijk [4]	0.00	Relatief	1.50	4.50	--
Pand in ge	Hoekstraat 17 5374GA Schaijk [5]	0.00	Relatief	1.50	4.50	--
Pand in ge	Hoekstraat 17 5374GA Schaijk [6]	0.00	Relatief	1.50	4.50	--
Pand in ge	Hoekstraat 17 5374GA Schaijk [7]	0.00	Relatief	1.50	4.50	--
Pand in ge	Hoekstraat 17 5374GA Schaijk [8]	0.00	Relatief	1.50	4.50	--
Pand in ge	Hoekstraat 17 5374GA Schaijk [9]	0.00	Relatief	1.50	4.50	--
Pand in ge	Hoekstraat 17 5374GA Schaijk [10]	0.00	Relatief	1.50	4.50	--
Pand in ge	Rijksweg 34 a 5374RB Schaijk [3]	0.00	Relatief	1.50	4.50	--
Pand in ge	Rijksweg 34 a 5374RB Schaijk [5]	0.00	Relatief	1.50	4.50	--
Pand in ge	Rijksweg 34 a 5374RB Schaijk [6]	0.00	Relatief	1.50	4.50	--
Pand in ge	Rijksweg 34 a 5374RB Schaijk [7]	0.00	Relatief	1.50	4.50	--
Pand in ge	Rijksweg 34 5374RB Schaijk [1]	0.00	Relatief	1.50	4.50	--
Pand in ge	Rijksweg 34 5374RB Schaijk [2]	0.00	Relatief	1.50	4.50	--
Pand in ge	Rijksweg 34 5374RB Schaijk [3]	0.00	Relatief	1.50	4.50	--
Pand in ge	Rijksweg 34 5374RB Schaijk [4]	0.00	Relatief	1.50	4.50	--
Pand in ge	Rijksweg 34 5374RB Schaijk [5]	0.00	Relatief	1.50	4.50	--
Pand in ge	Rijksweg 34 5374RB Schaijk [11]	0.00	Relatief	1.50	4.50	--
Pand in ge	Rijksweg 36 5374RB Schaijk [1]	0.00	Relatief	1.50	4.50	--
Pand in ge	Rijksweg 36 5374RB Schaijk [2]	0.00	Relatief	1.50	4.50	--
Pand in ge	Rijksweg 36 5374RB Schaijk [3]	0.00	Relatief	1.50	4.50	--
Pand in ge	Rijksweg 36 5374RB Schaijk [8]	0.00	Relatief	1.50	4.50	--
Pand in ge	Rijksweg 36 5374RB Schaijk [12]	0.00	Relatief	--	4.50	--
Pand in ge	Rijksweg 36 5374RB Schaijk [13]	0.00	Relatief	1.50	4.50	7.50
Pand in ge	Rijksweg 36 5374RB Schaijk [14]	0.00	Relatief	--	4.50	--
Pand in ge	Rijksweg 38 5374RB Schaijk [1]	0.00	Relatief	1.50	4.50	--
Pand in ge	Rijksweg 38 5374RB Schaijk [2]	0.00	Relatief	1.50	4.50	--
Pand in ge	Rijksweg 38 5374RB Schaijk [3]	0.00	Relatief	1.50	4.50	--
Pand in ge	Rijksweg 38 5374RB Schaijk [4]	0.00	Relatief	1.50	4.50	--
Pand in ge	Rijksweg 38 5374RB Schaijk [5]	0.00	Relatief	1.50	4.50	--
Pand in ge	Rijksweg 38 5374RB Schaijk [6]	0.00	Relatief	1.50	4.50	--
Pand in ge	Rijksweg 38 5374RB Schaijk [7]	0.00	Relatief	1.50	4.50	--
Pand in ge	Rijksweg 38 5374RB Schaijk [8]	0.00	Relatief	1.50	4.50	--
Pand in ge	Schutsboomstraat 67 5374CB Schaijk [1]	0.00	Relatief	1.50	4.50	--
Pand in ge	Schutsboomstraat 67 5374CB Schaijk [2]	0.00	Relatief	1.50	4.50	--
Pand in ge	Schutsboomstraat 67 5374CB Schaijk [4]	0.00	Relatief	1.50	4.50	--
Pand in ge	Schutsboomstraat 67 5374CB Schaijk [5]	0.00	Relatief	1.50	4.50	--
Pand in ge	Schutsboomstraat 67 5374CB Schaijk [6]	0.00	Relatief	1.50	4.50	--
Pand in ge	Schutsboomstraat 67 5374CB Schaijk [7]	0.00	Relatief	1.50	4.50	--
Pand in ge	Schutsboomstraat 70 a 5374CD Schaijk [1]	0.00	Relatief	1.50	4.50	7.50
Pand in ge	Schutsboomstraat 70 a 5374CD Schaijk [2]	0.00	Relatief	1.50	4.50	7.50
Pand in ge	Schutsboomstraat 70 a 5374CD Schaijk [3]	0.00	Relatief	1.50	4.50	7.50
Pand in ge	Schutsboomstraat 70 5374CD Schaijk [1]	0.00	Relatief	1.50	4.50	7.50
Pand in ge	Schutsboomstraat 70 5374CD Schaijk [2]	0.00	Relatief	1.50	4.50	7.50
Pand in ge	Schutsboomstraat 70 5374CD Schaijk [3]	0.00	Relatief	1.50	4.50	7.50
Pand in ge	Schutsboomstraat 70 5374CD Schaijk [4]	0.00	Relatief	1.50	4.50	7.50
Pand in ge	Schutsboomstraat 74 5374CD Schaijk [1]	0.00	Relatief	1.50	4.50	7.50
Pand in ge	Schutsboomstraat 74 5374CD Schaijk [2]	0.00	Relatief	1.50	4.50	7.50
Pand in ge	Schutsboomstraat 74 5374CD Schaijk [3]	0.00	Relatief	1.50	4.50	7.50
Pand in ge	Schutsboomstraat 74 5374CD Schaijk [4]	0.00	Relatief	1.50	4.50	7.50
Pand in ge	Schutsboomstraat 74 5374CD Schaijk [5]	0.00	Relatief	1.50	4.50	7.50

Invoergegevens geluidmodel toekomstige situatie 2030 - zonder maatregelen
Verkeersgegevens 2030

D03071.000138
Herinrichting N324

Model: toekomstige situatie scherm 0m
versie van N324 - N324
Groep: (hoofdgroep)
Lijst van Rekenpunten, voor rekenmethode Wegverkeerslawaaï - RMW-2012

Naam	Omschr.	Maaiveld	Hdef.	Hoogte A	Hoogte B	Hoogte C
Pand in ge	Schutsboomstraat 74 5374CD Schaijk [6]	0.00	Relatief	1.50	4.50	7.50
Pand in ge	Schutsboomstraat 76 5374CD Schaijk [2]	0.00	Relatief	1.50	4.50	--
Pand in ge	Schutsboomstraat 76 5374CD Schaijk [4]	0.00	Relatief	1.50	4.50	--
Pand in ge	Schutsboomstraat 76 5374CD Schaijk [6]	0.00	Relatief	1.50	4.50	--
Pand in ge	Schutsboomstraat 78 5374CD Schaijk [1]	0.00	Relatief	1.50	4.50	--
Pand in ge	Schutsboomstraat 78 5374CD Schaijk [3]	0.00	Relatief	1.50	4.50	--
Pand in ge	Schutsboomstraat 78 5374CD Schaijk [6]	0.00	Relatief	1.50	4.50	--
Pand in ge	Schutsboomstraat 78 5374CD Schaijk [7]	0.00	Relatief	1.50	4.50	--
Pand in ge	Schutsboomstraat 78 5374CD Schaijk [8]	0.00	Relatief	1.50	4.50	--
Pand in ge	Schutsboomstraat 80 5374CD Schaijk [1]	0.00	Relatief	1.50	4.50	--
Pand in ge	Schutsboomstraat 80 5374CD Schaijk [2]	0.00	Relatief	1.50	4.50	--
Pand in ge	Schutsboomstraat 80 5374CD Schaijk [3]	0.00	Relatief	1.50	4.50	--
Pand in ge	Schutsboomstraat 80 5374CD Schaijk [4]	0.00	Relatief	1.50	4.50	--
Pand in ge	Schutsboomstraat 80 5374CD Schaijk [5]	0.00	Relatief	1.50	4.50	--
Pand in ge	Schutsboomstraat 80 5374CD Schaijk [6]	0.00	Relatief	1.50	4.50	--
Pand in ge	Schutsboomstraat 84 5374CD Schaijk [4]	0.00	Relatief	1.50	4.50	--
Pand in ge	Schutsboomstraat 84 5374CD Schaijk [5]	0.00	Relatief	1.50	4.50	--
Pand in ge	Schutsboomstraat 84 5374CD Schaijk [6]	0.00	Relatief	1.50	4.50	--
Pand in ge	Schutsboomstraat 84 5374CD Schaijk [7]	0.00	Relatief	1.50	4.50	--
Pand in ge	Schutsboomstraat 86 5374CD Schaijk [1]	0.00	Relatief	1.50	4.50	7.50
Pand in ge	Schutsboomstraat 86 5374CD Schaijk [2]	0.00	Relatief	1.50	4.50	7.50
Pand in ge	Schutsboomstraat 86 5374CD Schaijk [3]	0.00	Relatief	1.50	4.50	7.50
Pand in ge	Schutsboomstraat 86 5374CD Schaijk [4]	0.00	Relatief	1.50	4.50	7.50
Pand in ge	Schutsboomstraat 86 5374CD Schaijk [5]	0.00	Relatief	1.50	4.50	7.50
Pand in ge	Schutsboomstraat 86 5374CD Schaijk [6]	0.00	Relatief	1.50	4.50	7.50
Pand in ge	Schutsboomstraat 86 5374CD Schaijk [7]	0.00	Relatief	1.50	4.50	7.50
Pand in ge	Schutsboomstraat 88 5374CD Schaijk [1]	0.00	Relatief	1.50	4.50	--
Pand in ge	Schutsboomstraat 88 5374CD Schaijk [5]	0.00	Relatief	1.50	4.50	--
Pand in ge	Schutsboomstraat 88 5374CD Schaijk [6]	0.00	Relatief	1.50	4.50	--
Pand in ge	Schutsboomstraat 88 5374CD Schaijk [7]	0.00	Relatief	1.50	4.50	--
Pand in ge	Schutsboomstraat 90 5374CD Schaijk [1]	0.00	Relatief	1.50	4.50	--
Pand in ge	Schutsboomstraat 90 5374CD Schaijk [2]	0.00	Relatief	1.50	4.50	--
Pand in ge	Schutsboomstraat 90 5374CD Schaijk [3]	0.00	Relatief	1.50	4.50	--
Pand in ge	Schutsboomstraat 90 5374CD Schaijk [4]	0.00	Relatief	1.50	4.50	--
Pand in ge	Schutsboomstraat 90 5374CD Schaijk [5]	0.00	Relatief	1.50	4.50	--
Pand in ge	Burgemeester de Grootstraat 1 5374GD Schaijk	0.00	Relatief	1.50	4.50	7.50
Pand in ge	Burgemeester de Grootstraat 1 5374GD Schaijk	0.00	Relatief	1.50	4.50	7.50
Pand in ge	Burgemeester de Grootstraat 1 5374GD Schaijk	0.00	Relatief	1.50	4.50	7.50
Pand in ge	Burgemeester de Grootstraat 1 5374GD Schaijk	0.00	Relatief	1.50	4.50	7.50
Pand in ge	Burgemeester de Grootstraat 1 5374GD Schaijk	0.00	Relatief	1.50	4.50	7.50
Pand in ge	Burgemeester de Grootstraat 1 5374GD Schaijk	0.00	Relatief	1.50	4.50	7.50
Pand in ge	Burgemeester de Grootstraat 1 5374GD Schaijk	0.00	Relatief	1.50	4.50	7.50
Pand in ge	Burgemeester de Grootstraat 1 5374GD Schaijk	0.00	Relatief	1.50	4.50	7.50
Pand in ge	Hoekstraat 1 a 5374GA Schaijk [1]	0.00	Relatief	1.50	4.50	7.50
Pand in ge	Hoekstraat 1 a 5374GA Schaijk [2]	0.00	Relatief	1.50	4.50	7.50
Pand in ge	Hoekstraat 1 a 5374GA Schaijk [3]	0.00	Relatief	1.50	4.50	7.50
Pand in ge	Hoekstraat 1 a 5374GA Schaijk [4]	0.00	Relatief	1.50	4.50	7.50
Pand in ge	Hoekstraat 1 a 5374GA Schaijk [5]	0.00	Relatief	1.50	4.50	7.50
Pand in ge	Hoekstraat 1 a 5374GA Schaijk [6]	0.00	Relatief	1.50	4.50	7.50
Pand in ge	Hoekstraat 1 a 5374GA Schaijk [7]	0.00	Relatief	1.50	4.50	7.50
Pand in ge	Hoekstraat 1 a 5374GA Schaijk [8]	0.00	Relatief	1.50	4.50	7.50
Pand in ge	Hoekstraat 3 5374GA Schaijk [1]	0.00	Relatief	1.50	4.50	7.50
Pand in ge	Hoekstraat 3 5374GA Schaijk [2]	0.00	Relatief	1.50	4.50	7.50
Pand in ge	Hoekstraat 3 5374GA Schaijk [3]	0.00	Relatief	1.50	4.50	7.50
Pand in ge	Hoekstraat 3 5374GA Schaijk [4]	0.00	Relatief	1.50	4.50	7.50
Pand in ge	Hoekstraat 3 5374GA Schaijk [5]	0.00	Relatief	1.50	4.50	7.50
Pand in ge	Hoekstraat 3 5374GA Schaijk [6]	0.00	Relatief	1.50	4.50	7.50
Pand in ge	Hoekstraat 3 5374GA Schaijk [7]	0.00	Relatief	1.50	4.50	7.50
Pand in ge	Hoekstraat 5 5374GA Schaijk [1]	0.00	Relatief	1.50	4.50	7.50
Pand in ge	Hoekstraat 5 5374GA Schaijk [2]	0.00	Relatief	1.50	4.50	7.50
Pand in ge	Hoekstraat 5 5374GA Schaijk [3]	0.00	Relatief	1.50	4.50	7.50
Pand in ge	Hoekstraat 5 5374GA Schaijk [4]	0.00	Relatief	1.50	4.50	7.50
Pand in ge	Hoekstraat 5 5374GA Schaijk [5]	0.00	Relatief	1.50	4.50	7.50
Pand in ge	Hoekstraat 5 5374GA Schaijk [6]	0.00	Relatief	1.50	4.50	7.50
Pand in ge	Hoekstraat 5 5374GA Schaijk [5]	0.00	Relatief	1.50	4.50	7.50
Pand in ge	Hoekstraat 5 5374GA Schaijk [6]	0.00	Relatief	1.50	4.50	7.50

Invoergegevens geluidmodel toekomstige situatie 2030 - zonder maatregelen
Verkeersgegevens 2030

D03071.000138
Herinrichting N324

Model: toekomstige situatie scherm Om
versie van N324 - N324
Groep: (hoofdgroep)
Lijst van Rekenpunten, voor rekenmethode Wegverkeerslawaaï - RMW-2012

Naam	Omschr.	Maaiveld	Hdef.	Hoogte A	Hoogte B	Hoogte C
Pand in ge	Hoekstraat 5 5374GA Schaijk [7]	0.00	Relatief	1.50	4.50	7.50
Pand in ge	Hoekstraat 5 5374GA Schaijk [8]	0.00	Relatief	1.50	4.50	7.50
Pand in ge	Schutsboomstraat 74 a 5374CD Schaijk [1]	0.00	Relatief	1.50	4.50	7.50
Pand in ge	Schutsboomstraat 74 a 5374CD Schaijk [2]	0.00	Relatief	1.50	4.50	7.50
Pand in ge	Schutsboomstraat 74 a 5374CD Schaijk [3]	0.00	Relatief	1.50	4.50	7.50
Pand in ge	Schutsboomstraat 74 a 5374CD Schaijk [4]	0.00	Relatief	1.50	4.50	7.50
Pand in ge	Schutsboomstraat 74 a 5374CD Schaijk [5]	0.00	Relatief	1.50	4.50	7.50
Pand in ge	Schutsboomstraat 82 5374CD Schaijk [3]	0.00	Relatief	1.50	4.50	7.50
Pand in ge	Schutsboomstraat 82 5374CD Schaijk [4]	0.00	Relatief	1.50	4.50	7.50
Pand in ge	Schutsboomstraat 82 5374CD Schaijk [5]	0.00	Relatief	1.50	4.50	7.50
Pand in ge	Schutsboomstraat 82 5374CD Schaijk [6]	0.00	Relatief	1.50	4.50	7.50
Pand in ge	Schutsboomstraat 82 5374CD Schaijk [7]	0.00	Relatief	1.50	4.50	7.50
Pand in ge	Schutsboomstraat 92 5374CD Schaijk [1]	0.00	Relatief	1.50	4.50	7.50
Pand in ge	Schutsboomstraat 92 5374CD Schaijk [2]	0.00	Relatief	1.50	4.50	7.50
Pand in ge	Schutsboomstraat 92 5374CD Schaijk [3]	0.00	Relatief	1.50	4.50	7.50
Pand in ge	Schutsboomstraat 92 5374CD Schaijk [4]	0.00	Relatief	1.50	4.50	7.50
Pand in ge	Schutsboomstraat 92 5374CD Schaijk [5]	0.00	Relatief	1.50	4.50	7.50
Pand in ge	Schutsboomstraat 92 5374CD Schaijk [6]	0.00	Relatief	1.50	4.50	7.50
Pand in ge	Schutsboomstraat 92 5374CD Schaijk [7]	0.00	Relatief	1.50	4.50	7.50
Pand in ge	Schutsboomstraat 92 5374CD Schaijk [8]	0.00	Relatief	1.50	4.50	7.50
Pand in ge	Schutsboomstraat 92 5374CD Schaijk [9]	0.00	Relatief	1.50	4.50	7.50
Pand in ge	Schutsboomstraat 92 5374CD Schaijk [10]	0.00	Relatief	1.50	4.50	7.50
Pand in ge	De Korte Louwstraat 13 5374CD Schaijk [3]	0.00	Relatief	1.50	4.50	7.50
Pand in ge	De Korte Louwstraat 13 5374CD Schaijk [6]	0.00	Relatief	1.50	4.50	7.50
Pand in ge	De Korte Louwstraat 9 5374CD Schaijk [4]	0.00	Relatief	1.50	4.50	7.50
Pand in ge	Burgemeester de Grootstraat 17 a 5374GD Schai	0.00	Relatief	1.50	4.50	--
Pand in ge	Burgemeester de Grootstraat 17 a 5374GD Schai	0.00	Relatief	1.50	4.50	--
Pand in ge	Burgemeester de Grootstraat 17 a 5374GD Schai	0.00	Relatief	1.50	4.50	--
Pand in ge	Hoekstraat 4 5374GB Schaijk [1]	0.00	Relatief	1.50	4.50	7.50
Pand in ge	Hoekstraat 4 5374GB Schaijk [2]	0.00	Relatief	1.50	4.50	7.50
Pand in ge	Hoekstraat 4 5374GB Schaijk [3]	0.00	Relatief	1.50	4.50	7.50
Pand in ge	Hoekstraat 4 5374GB Schaijk [4]	0.00	Relatief	1.50	4.50	7.50
Pand in ge	Hoekstraat 4 5374GB Schaijk [5]	0.00	Relatief	1.50	4.50	7.50
Pand in ge	Hoekstraat 4 5374GB Schaijk [6]	0.00	Relatief	1.50	4.50	7.50
Pand in ge	Hoekstraat 4 5374GB Schaijk [7]	0.00	Relatief	1.50	4.50	7.50
Pand in ge	Hoekstraat 11 5374GA Schaijk [1]	0.00	Relatief	1.50	4.50	7.50
Pand in ge	Hoekstraat 11 5374GA Schaijk [2]	0.00	Relatief	1.50	4.50	7.50
Pand in ge	Hoekstraat 11 5374GA Schaijk [3]	0.00	Relatief	1.50	4.50	7.50
Pand in ge	Hoekstraat 11 5374GA Schaijk [4]	0.00	Relatief	1.50	4.50	7.50
Pand in ge	Hoekstraat 19 5374GA Schaijk [4]	0.00	Relatief	1.50	4.50	--
Pand in ge	Hoekstraat 19 5374GA Schaijk [5]	0.00	Relatief	1.50	4.50	--
Pand in ge	Hoekstraat 19 5374GA Schaijk [6]	0.00	Relatief	1.50	4.50	--
Pand in ge	Hoekstraat 19 5374GA Schaijk [7]	0.00	Relatief	1.50	4.50	--
Pand in ge	Hoekstraat 19 5374GA Schaijk [8]	0.00	Relatief	1.50	4.50	--
Pand in ge	Hoekstraat 19 5374GA Schaijk [9]	0.00	Relatief	1.50	4.50	--
Pand in ge	Molenaarstraat 63 5374GX Schaijk [1]	0.00	Relatief	1.50	4.50	7.50
Pand in ge	Molenaarstraat 63 5374GX Schaijk [2]	0.00	Relatief	1.50	4.50	7.50
Pand in ge	Molenaarstraat 63 5374GX Schaijk [3]	0.00	Relatief	1.50	4.50	7.50
Pand in ge	Rijksweg 32 5374RB Schaijk [1]	0.00	Relatief	1.50	4.50	--
Pand in ge	Rijksweg 32 5374RB Schaijk [2]	0.00	Relatief	1.50	4.50	--
Pand in ge	Rijksweg 32 5374RB Schaijk [3]	0.00	Relatief	1.50	4.50	--
Pand in ge	Rijksweg 32 5374RB Schaijk [4]	0.00	Relatief	1.50	4.50	--
Pand in ge	Rijksweg 32 5374RB Schaijk [5]	0.00	Relatief	1.50	4.50	--
Pand in ge	Rijksweg 32 5374RB Schaijk [6]	0.00	Relatief	1.50	4.50	--
Pand in ge	Rijksweg 32 5374RB Schaijk [7]	0.00	Relatief	1.50	4.50	--
Pand in ge	Rijksweg 32 5374RB Schaijk [8]	0.00	Relatief	1.50	4.50	--
Pand in ge	Molenaarstraat 61 5374GX Schaijk [6]	0.00	Relatief	1.50	4.50	--
Pand in ge	Molenaarstraat 61 5374GX Schaijk [7]	0.00	Relatief	1.50	4.50	--
Pand in ge	Molenaarstraat 61 5374GX Schaijk [8]	0.00	Relatief	1.50	4.50	--
Pand in ge	Hoekstraat 23 5374GA Schaijk [1]	0.00	Relatief	1.50	4.50	7.50
Pand in ge	Hoekstraat 23 5374GA Schaijk [2]	0.00	Relatief	1.50	4.50	7.50
Pand in ge	Hoekstraat 23 5374GA Schaijk [3]	0.00	Relatief	1.50	4.50	7.50
Pand in ge	Hoekstraat 23 5374GA Schaijk [4]	0.00	Relatief	1.50	4.50	7.50

Invoergegevens geluidmodel toekomstige situatie 2030 - zonder maatregelen
Verkeersgegevens 2030

D03071.000138
Herinrichting N324

Model: toekomstige situatie scherm 0m
versie van N324 - N324
Groep: (hoofdgroep)
Lijst van Rekenpunten, voor rekenmethode Wegverkeerslawaaï - RMW-2012

Naam	Omschr.	Maaiveld	Hdef.	Hoogte A	Hoogte B	Hoogte C
Pand in ge	Hoekstraat 8 a 5374GB Schaijk [4]	0.00	Relatief	1.50	4.50	--
Pand in ge	Hoekstraat 8 a 5374GB Schaijk [5]	0.00	Relatief	1.50	4.50	--
Pand in ge	Hoekstraat 8 a 5374GB Schaijk [6]	0.00	Relatief	1.50	4.50	--
Pand in ge	Hoekstraat 10 5374GB Schaijk [1]	0.00	Relatief	1.50	4.50	--
Pand in ge	Hoekstraat 10 5374GB Schaijk [2]	0.00	Relatief	1.50	4.50	--
Pand in ge	Hoekstraat 10 5374GB Schaijk [6]	0.00	Relatief	1.50	4.50	--
Pand in ge	Hoekstraat 10 5374GB Schaijk [7]	0.00	Relatief	1.50	4.50	--
Pand in ge	Hoekstraat 27 5374GA Schaijk [1]	0.00	Relatief	1.50	4.50	7.50
Pand in ge	Hoekstraat 27 5374GA Schaijk [4]	0.00	Relatief	1.50	4.50	7.50
Pand in ge	Hoekstraat 27 5374GA Schaijk [5]	0.00	Relatief	1.50	4.50	7.50
Pand in ge	Hoekstraat 27 5374GA Schaijk [6]	0.00	Relatief	1.50	4.50	7.50
Pand in ge	Hoekstraat 29 5374GA Schaijk [1]	0.00	Relatief	1.50	4.50	7.50
Pand in ge	Hoekstraat 29 5374GA Schaijk [3]	0.00	Relatief	1.50	4.50	7.50
Pand in ge	Hoekstraat 29 5374GA Schaijk [4]	0.00	Relatief	1.50	4.50	7.50
Pand in ge	Hoekstraat 29 5374GA Schaijk [6]	0.00	Relatief	1.50	4.50	7.50
Pand in ge	Hoekstraat 29 5374GA Schaijk [7]	0.00	Relatief	1.50	4.50	7.50
Pand in ge	Hoekstraat 31 5374GA Schaijk [1]	0.00	Relatief	1.50	4.50	--
Pand in ge	Hoekstraat 31 5374GA Schaijk [2]	0.00	Relatief	1.50	4.50	--
Pand in ge	Hoekstraat 31 5374GA Schaijk [4]	0.00	Relatief	1.50	4.50	--
Pand in ge	Hoekstraat 31 5374GA Schaijk [5]	0.00	Relatief	1.50	4.50	--
Pand in ge	Hoekstraat 31 5374GA Schaijk [7]	0.00	Relatief	1.50	4.50	--
Pand in ge	Hoekstraat 31 5374GA Schaijk [8]	0.00	Relatief	1.50	4.50	--
Pand in ge	Postiljonstraat 4 5374RG Schaijk [1]	0.00	Relatief	1.50	4.50	7.50
Pand in ge	Postiljonstraat 4 5374RG Schaijk [2]	0.00	Relatief	1.50	4.50	7.50
Pand in ge	Postiljonstraat 4 5374RG Schaijk [3]	0.00	Relatief	1.50	4.50	7.50
Pand in ge	Postiljonstraat 4 5374RG Schaijk [4]	0.00	Relatief	1.50	4.50	7.50
Pand in ge	Postiljonstraat 4 5374RG Schaijk [5]	0.00	Relatief	1.50	4.50	7.50
Pand in ge	Postiljonstraat 4 5374RG Schaijk [6]	0.00	Relatief	1.50	4.50	7.50
Pand in ge	Postiljonstraat 4 5374RG Schaijk [7]	0.00	Relatief	1.50	4.50	7.50
Pand in ge	Postiljonstraat 4 5374RG Schaijk [8]	0.00	Relatief	1.50	4.50	7.50
Pand in ge	Postiljonstraat 4 5374RG Schaijk [9]	0.00	Relatief	1.50	4.50	7.50
Pand in ge	Postiljonstraat 4 5374RG Schaijk [10]	0.00	Relatief	1.50	4.50	7.50
Pand in ge	Rijksweg 30 5374RB Schaijk [1]	0.00	Relatief	1.50	4.50	--
Pand in ge	Rijksweg 30 5374RB Schaijk [2]	0.00	Relatief	1.50	4.50	--
Pand in ge	Rijksweg 30 5374RB Schaijk [3]	0.00	Relatief	1.50	4.50	--
Pand in ge	Rijksweg 30 5374RB Schaijk [4]	0.00	Relatief	1.50	4.50	--
Pand in ge	Rijksweg 30 5374RB Schaijk [5]	0.00	Relatief	1.50	4.50	--
Pand in ge	Rijksweg 30 5374RB Schaijk [6]	0.00	Relatief	1.50	4.50	--
Pand in ge	Rijksweg 30 5374RB Schaijk [7]	0.00	Relatief	1.50	4.50	--
Pand in ge	Rijksweg 30 5374RB Schaijk [8]	0.00	Relatief	1.50	4.50	--
Pand in ge	Rijksweg 30 5374RB Schaijk [9]	0.00	Relatief	1.50	4.50	--
Pand in ge	Willevenstraat 9 5374GC Schaijk [1]	0.00	Relatief	1.50	4.50	7.50
Pand in ge	Willevenstraat 9 5374GC Schaijk [2]	0.00	Relatief	1.50	4.50	7.50
Pand in ge	Willevenstraat 9 5374GC Schaijk [3]	0.00	Relatief	1.50	4.50	7.50
Pand in ge	Willevenstraat 9 5374GC Schaijk [4]	0.00	Relatief	1.50	4.50	7.50
Pand in ge	Willevenstraat 9 5374GC Schaijk [6]	0.00	Relatief	1.50	4.50	7.50
Pand in ge	Molenaarstraat 188 5374GX Schaijk [2]	0.00	Relatief	1.50	4.50	7.50
Pand in ge	Molenaarstraat 188 5374GX Schaijk [5]	0.00	Relatief	1.50	4.50	7.50
Pand in ge	Molenaarstraat 188 5374GX Schaijk [6]	0.00	Relatief	1.50	4.50	7.50
Pand in ge	Molenaarstraat 188 5374GX Schaijk [7]	0.00	Relatief	1.50	4.50	7.50
Pand in ge	Molenaarstraat 188 5374GX Schaijk [8]	0.00	Relatief	1.50	4.50	7.50
Pand in ge	Molenaarstraat 188 5374GX Schaijk [11]	0.00	Relatief	1.50	4.50	7.50
Pand in ge	Willevenstraat 20/22 Schaijk	0.00	Relatief	1.50	4.50	--
Pand in ge	Willevenstraat 20/22 Schaijk	0.00	Relatief	1.50	4.50	--
Pand in ge	Willevenstraat 20/22 Schaijk	0.00	Relatief	1.50	4.50	--
Pand in ge	Willevenstraat 20/22 Schaijk	0.00	Relatief	1.50	4.50	--
Pand in ge	Willevenstraat 20/22 Schaijk	0.00	Relatief	1.50	4.50	--
Pand in ge	Hoekstraat 12 5374GB Schaijk [2]	0.00	Relatief	1.50	4.50	7.50
Pand in ge	Hoekstraat 12 5374GB Schaijk [4]	0.00	Relatief	1.50	4.50	7.50
Pand in ge	Hoekstraat 12 5374GB Schaijk [5]	0.00	Relatief	1.50	4.50	7.50
Pand in ge	Hoekstraat 12 5374GB Schaijk [6]	0.00	Relatief	1.50	4.50	7.50

Invoergegevens geluidmodel toekomstige situatie 2030 - zonder maatregelen
Verkeersgegevens 2030

D03071.000138
Herinrichting N324

Model: toekomstige situatie scherm 0m
versie van N324 - N324
Groep: (hoofdgroep)
Lijst van Rekenpunten, voor rekenmethode Wegverkeerslawaaï - RMW-2012

Naam	Omschr.	Maaiveld	Hdef.	Hoogte A	Hoogte B	Hoogte C
Pand in ge	Hoekstraat 12 5374GB Schaijk [7]	0.00	Relatief	1.50	4.50	7.50
Pand in ge	Hoekstraat 12 5374GB Schaijk [8]	0.00	Relatief	1.50	4.50	7.50
Pand in ge	Hoekstraat 12 5374GB Schaijk [9]	0.00	Relatief	1.50	4.50	7.50
Pand in ge	Willevenstraat 11 5374GC Schaijk [1]	0.00	Relatief	1.50	4.50	7.50
Pand in ge	Willevenstraat 11 5374GC Schaijk [2]	0.00	Relatief	1.50	4.50	7.50
Pand in ge	Willevenstraat 11 5374GC Schaijk [3]	0.00	Relatief	1.50	4.50	7.50
Pand in ge	Willevenstraat 11 5374GC Schaijk [4]	0.00	Relatief	1.50	4.50	7.50
Pand in ge	Willevenstraat 11 5374GC Schaijk [6]	0.00	Relatief	1.50	4.50	7.50
Pand in ge	Willevenstraat 12 5374GC Schaijk [1]	0.00	Relatief	1.50	4.50	7.50
Pand in ge	Willevenstraat 12 5374GC Schaijk [2]	0.00	Relatief	1.50	4.50	7.50
Pand in ge	Willevenstraat 12 5374GC Schaijk [3]	0.00	Relatief	1.50	4.50	7.50
Pand in ge	Willevenstraat 12 5374GC Schaijk [4]	0.00	Relatief	1.50	4.50	7.50
Pand in ge	Willevenstraat 12 5374GC Schaijk [5]	0.00	Relatief	1.50	--	--
Pand in ge	Willevenstraat 12 5374GC Schaijk [9]	0.00	Relatief	1.50	--	--
Pand in ge	Willevenstraat 12 5374GC Schaijk [10]	0.00	Relatief	1.50	4.50	7.50
Pand in ge	Willevenstraat 12 5374GC Schaijk [11]	0.00	Relatief	1.50	4.50	7.50
Pand in ge	Willevenstraat 10 5374GC Schaijk [1]	0.00	Relatief	1.50	4.50	7.50
Pand in ge	Willevenstraat 10 5374GC Schaijk [2]	0.00	Relatief	1.50	4.50	7.50
Pand in ge	Willevenstraat 10 5374GC Schaijk [6]	0.00	Relatief	1.50	--	--
Pand in ge	Willevenstraat 10 5374GC Schaijk [7]	0.00	Relatief	1.50	4.50	7.50
Pand in ge	Willevenstraat 10 5374GC Schaijk [8]	0.00	Relatief	1.50	4.50	7.50
Pand in ge	Holenbergstraat 1 5374RZ Schaijk [1]	0.00	Relatief	1.50	--	--
Pand in ge	Holenbergstraat 1 5374RZ Schaijk [2]	0.00	Relatief	1.50	--	--
Pand in ge	Holenbergstraat 1 5374RZ Schaijk [3]	0.00	Relatief	1.50	--	--
Pand in ge	Holenbergstraat 1 5374RZ Schaijk [4]	0.00	Relatief	1.50	4.50	7.50
Pand in ge	Holenbergstraat 1 5374RZ Schaijk [5]	0.00	Relatief	1.50	4.50	7.50
Pand in ge	Holenbergstraat 1 5374RZ Schaijk [6]	0.00	Relatief	1.50	4.50	7.50
Pand in ge	Holenbergstraat 1 5374RZ Schaijk [7]	0.00	Relatief	1.50	4.50	7.50
Pand in ge	Holenbergstraat 1 5374RZ Schaijk [8]	0.00	Relatief	1.50	--	--
Pand in ge	Holenbergstraat 1 5374RZ Schaijk [9]	0.00	Relatief	1.50	--	--
Pand in ge	Holenbergstraat 1 5374RZ Schaijk [10]	0.00	Relatief	1.50	--	--
Pand in ge	Rijksweg 10 5374RB Schaijk [1]	0.00	Relatief	1.50	--	--
Pand in ge	Rijksweg 10 5374RB Schaijk [2]	0.00	Relatief	1.50	--	--
Pand in ge	Rijksweg 10 5374RB Schaijk [3]	0.00	Relatief	1.50	4.50	7.50
Pand in ge	Rijksweg 10 5374RB Schaijk [4]	0.00	Relatief	1.50	4.50	7.50
Pand in ge	Rijksweg 10 5374RB Schaijk [5]	0.00	Relatief	1.50	4.50	7.50
Pand in ge	Rijksweg 10 5374RB Schaijk [6]	0.00	Relatief	1.50	4.50	7.50
Pand in ge	Rijksweg 10 5374RB Schaijk [7]	0.00	Relatief	1.50	4.50	7.50
Pand in ge	Rijksweg 10 5374RB Schaijk [8]	0.00	Relatief	1.50	4.50	7.50
Pand in ge	Rijksweg 12 5374RB Schaijk [1]	0.00	Relatief	1.50	4.50	--
Pand in ge	Rijksweg 12 5374RB Schaijk [2]	0.00	Relatief	1.50	4.50	--
Pand in ge	Rijksweg 12 5374RB Schaijk [3]	0.00	Relatief	1.50	4.50	--
Pand in ge	Rijksweg 12 5374RB Schaijk [4]	0.00	Relatief	1.50	4.50	--
Pand in ge	Rijksweg 12 5374RB Schaijk [5]	0.00	Relatief	1.50	4.50	--
Pand in ge	Rijksweg 12 5374RB Schaijk [6]	0.00	Relatief	1.50	4.50	--
Pand in ge	Rijksweg 12 5374RB Schaijk [7]	0.00	Relatief	1.50	4.50	--
Pand in ge	Rijksweg 12 5374RB Schaijk [8]	0.00	Relatief	1.50	4.50	--
Pand in ge	Postiljonstraat 1 5374RG Schaijk [1]	0.00	Relatief	1.50	4.50	--
Pand in ge	Postiljonstraat 1 5374RG Schaijk [2]	0.00	Relatief	1.50	4.50	--
Pand in ge	Postiljonstraat 1 5374RG Schaijk [3]	0.00	Relatief	1.50	4.50	--
Pand in ge	Postiljonstraat 1 5374RG Schaijk [7]	0.00	Relatief	1.50	4.50	--
Pand in ge	Postiljonstraat 2 5374RG Schaijk [1]	0.00	Relatief	1.50	--	--
Pand in ge	Postiljonstraat 2 5374RG Schaijk [2]	0.00	Relatief	1.50	--	--
Pand in ge	Postiljonstraat 2 5374RG Schaijk [3]	0.00	Relatief	1.50	--	--
Pand in ge	Postiljonstraat 2 5374RG Schaijk [4]	0.00	Relatief	1.50	4.50	--
Pand in ge	Postiljonstraat 2 5374RG Schaijk [5]	0.00	Relatief	1.50	4.50	--
Pand in ge	Postiljonstraat 2 5374RG Schaijk [6]	0.00	Relatief	1.50	4.50	--
Pand in ge	Postiljonstraat 2 5374RG Schaijk [7]	0.00	Relatief	1.50	4.50	--
Pand in ge	Postiljonstraat 2 5374RG Schaijk [8]	0.00	Relatief	1.50	4.50	--
Pand in ge	Postiljonstraat 2 5374RG Schaijk [9]	0.00	Relatief	1.50	4.50	--
Pand in ge	Hoekstraat 14 5374GB Schaijk [1]	0.00	Relatief	1.50	4.50	--
Pand in ge	Hoekstraat 14 5374GB Schaijk [2]	0.00	Relatief	1.50	4.50	--
Pand in ge	Hoekstraat 14 5374GB Schaijk [3]	0.00	Relatief	1.50	4.50	--

Invoergegevens geluidmodel toekomstige situatie 2030 - zonder maatregelen
Verkeersgegevens 2030

D03071.000138
Herinrichting N324

Model: toekomstige situatie scherm 0m
versie van N324 - N324
Groep: (hoofdgroep)
Lijst van Rekenpunten, voor rekenmethode Wegverkeerslawaaai - RMW-2012

Naam	Omschr.	Maaiveld	Hdef.	Hoogte A	Hoogte B	Hoogte C
Pand in ge	Hoekstraat 14 5374GB Schaijk [4]	0.00	Relatief	1.50	4.50	--
Pand in ge	Hoekstraat 14 5374GB Schaijk [5]	0.00	Relatief	1.50	4.50	--
Pand in ge	Hoekstraat 14 5374GB Schaijk [6]	0.00	Relatief	1.50	4.50	--
Pand in ge	Hoekstraat 14 5374GB Schaijk [7]	0.00	Relatief	1.50	4.50	--
Pand in ge	Hoekstraat 14 5374GB Schaijk [8]	0.00	Relatief	1.50	4.50	--
Pand in ge	Rijksweg 19 a 5374RA Schaijk [1]	0.00	Relatief	1.50	4.50	--
Pand in ge	Rijksweg 19 a 5374RA Schaijk [2]	0.00	Relatief	1.50	4.50	--
Pand in ge	Rijksweg 19 a 5374RA Schaijk [3]	0.00	Relatief	1.50	4.50	--
Pand in ge	Rijksweg 19 a 5374RA Schaijk [4]	0.00	Relatief	1.50	4.50	--
Pand in ge	Rijksweg 19 a 5374RA Schaijk [5]	0.00	Relatief	1.50	--	--
Pand in ge	Rijksweg 19 a 5374RA Schaijk [6]	0.00	Relatief	1.50	--	--
Pand in ge	Rijksweg 19 a 5374RA Schaijk [7]	0.00	Relatief	1.50	--	--
Pand in ge	Rijksweg 19 5374RA Schaijk [1]	0.00	Relatief	1.50	4.50	--
Pand in ge	Rijksweg 19 5374RA Schaijk [2]	0.00	Relatief	1.50	4.50	--
Pand in ge	Rijksweg 19 5374RA Schaijk [3]	0.00	Relatief	1.50	4.50	--
Pand in ge	Rijksweg 19 5374RA Schaijk [4]	0.00	Relatief	1.50	4.50	--
Pand in ge	Rijksweg 19 5374RA Schaijk [5]	0.00	Relatief	1.50	4.50	--
Pand in ge	Rijksweg 26 5374RB Schaijk [1]	0.00	Relatief	1.50	4.50	--
Pand in ge	Rijksweg 26 5374RB Schaijk [2]	0.00	Relatief	1.50	--	--
Pand in ge	Rijksweg 26 5374RB Schaijk [3]	0.00	Relatief	1.50	--	--
Pand in ge	Rijksweg 26 5374RB Schaijk [4]	0.00	Relatief	1.50	--	--
Pand in ge	Rijksweg 26 5374RB Schaijk [5]	0.00	Relatief	1.50	4.50	--
Pand in ge	Rijksweg 26 5374RB Schaijk [6]	0.00	Relatief	1.50	4.50	--
Pand in ge	Rijksweg 26 5374RB Schaijk [7]	0.00	Relatief	1.50	4.50	--
Pand in ge	Rijksweg 26 5374RB Schaijk [8]	0.00	Relatief	1.50	4.50	--
Pand in ge	Rijksweg 26 5374RB Schaijk [9]	0.00	Relatief	1.50	4.50	--
Pand in ge	Hoekstraat 16 5374GB Schaijk [1]	0.00	Relatief	1.50	4.50	--
Pand in ge	Hoekstraat 16 5374GB Schaijk [2]	0.00	Relatief	1.50	4.50	--
Pand in ge	Hoekstraat 16 5374GB Schaijk [3]	0.00	Relatief	1.50	4.50	--
Pand in ge	Hoekstraat 16 5374GB Schaijk [4]	0.00	Relatief	1.50	4.50	--
Pand in ge	Hoekstraat 16 5374GB Schaijk [5]	0.00	Relatief	1.50	4.50	--
Pand in ge	Willevenstraat 5 5374GC Schaijk [1]	0.00	Relatief	1.50	4.50	7.50
Pand in ge	Willevenstraat 5 5374GC Schaijk [2]	0.00	Relatief	1.50	4.50	7.50
Pand in ge	Willevenstraat 5 5374GC Schaijk [3]	0.00	Relatief	1.50	4.50	7.50
Pand in ge	Willevenstraat 5 5374GC Schaijk [4]	0.00	Relatief	1.50	4.50	7.50
Pand in ge	Willevenstraat 5 5374GC Schaijk [5]	0.00	Relatief	1.50	4.50	7.50
Pand in ge	Willevenstraat 5 5374GC Schaijk [6]	0.00	Relatief	1.50	4.50	7.50
Pand in ge	Willevenstraat 5 5374GC Schaijk [7]	0.00	Relatief	1.50	4.50	7.50
Pand in ge	Willevenstraat 5 5374GC Schaijk [8]	0.00	Relatief	1.50	4.50	7.50
Pand in ge	Willevenstraat 5 5374GC Schaijk [9]	0.00	Relatief	1.50	4.50	7.50
Pand in ge	Willevenstraat 7 5374GC Schaijk [1]	0.00	Relatief	1.50	4.50	7.50
Pand in ge	Willevenstraat 7 5374GC Schaijk [2]	0.00	Relatief	1.50	4.50	7.50
Pand in ge	Willevenstraat 7 5374GC Schaijk [3]	0.00	Relatief	1.50	4.50	7.50
Pand in ge	Willevenstraat 7 5374GC Schaijk [4]	0.00	Relatief	1.50	4.50	7.50
Pand in ge	Willevenstraat 7 5374GC Schaijk [5]	0.00	Relatief	1.50	4.50	7.50
Pand in ge	Willevenstraat 7 5374GC Schaijk [6]	0.00	Relatief	1.50	4.50	7.50
Pand in ge	Willevenstraat 7 5374GC Schaijk [7]	0.00	Relatief	1.50	4.50	7.50
Pand in ge	Willevenstraat 7 5374GC Schaijk [8]	0.00	Relatief	1.50	4.50	7.50
Pand in ge	Willevenstraat 7 5374GC Schaijk [9]	0.00	Relatief	1.50	4.50	7.50
Pand in ge	Willevenstraat 7 5374GC Schaijk [10]	0.00	Relatief	1.50	4.50	7.50
Pand in ge	Willevenstraat 7 5374GC Schaijk [11]	0.00	Relatief	1.50	4.50	7.50
Pand in ge	Bernestraat 2 5374PE Schaijk [1]	0.00	Relatief	1.50	4.50	7.50
Pand in ge	Bernestraat 2 5374PE Schaijk [2]	0.00	Relatief	1.50	4.50	7.50
Pand in ge	Bernestraat 2 5374PE Schaijk [3]	0.00	Relatief	1.50	4.50	7.50
Pand in ge	Bernestraat 2 5374PE Schaijk [4]	0.00	Relatief	1.50	4.50	7.50
Pand in ge	Bernestraat 2 5374PE Schaijk [5]	0.00	Relatief	1.50	4.50	7.50
Pand in ge	Bernestraat 2 5374PE Schaijk [6]	0.00	Relatief	1.50	4.50	7.50
Pand in ge	Bernestraat 3 a 5374PE Schaijk [1]	0.00	Relatief	1.50	4.50	7.50
Pand in ge	Bernestraat 3 a 5374PE Schaijk [2]	0.00	Relatief	1.50	4.50	7.50
Pand in ge	Bernestraat 3 a 5374PE Schaijk [3]	0.00	Relatief	1.50	4.50	7.50
Pand in ge	Bernestraat 3 a 5374PE Schaijk [4]	0.00	Relatief	1.50	4.50	7.50
Pand in ge	Bernestraat 3 a 5374PE Schaijk [5]	0.00	Relatief	1.50	4.50	7.50
Pand in ge	Bernestraat 3 a 5374PE Schaijk [6]	0.00	Relatief	1.50	4.50	7.50

Invoergegevens geluidmodel toekomstige situatie 2030 - zonder maatregelen
Verkeersgegevens 2030

D03071.000138
Herinrichting N324

Model: toekomstige situatie scherm 0m
versie van N324 - N324
Groep: (hoofdgroep)
Lijst van Rekenpunten, voor rekenmethode Wegverkeerslawaaï - RMW-2012

Naam	Omschr.	Maaiveld	Hdef.	Hoogte A	Hoogte B	Hoogte C
Pand in ge	Bernestraat 3 a 5374PE Schaijk [7]	0.00	Relatief	1.50	4.50	7.50
Pand in ge	Bernestraat 3 a 5374PE Schaijk [8]	0.00	Relatief	1.50	4.50	7.50
Pand in ge	Bernestraat 4 5374PE Schaijk [1]	0.00	Relatief	1.50	4.50	7.50
Pand in ge	Bernestraat 4 5374PE Schaijk [2]	0.00	Relatief	1.50	4.50	7.50
Pand in ge	Bernestraat 4 5374PE Schaijk [3]	0.00	Relatief	1.50	4.50	7.50
Pand in ge	Bernestraat 4 5374PE Schaijk [4]	0.00	Relatief	1.50	4.50	7.50
Pand in ge	Bernestraat 4 5374PE Schaijk [5]	0.00	Relatief	1.50	4.50	7.50
Pand in ge	Bernestraat 4 5374PE Schaijk [6]	0.00	Relatief	1.50	4.50	7.50
Pand in ge	Bernestraat 4 5374PE Schaijk [7]	0.00	Relatief	1.50	4.50	7.50
Pand in ge	Bernestraat 4 5374PE Schaijk [8]	0.00	Relatief	1.50	4.50	7.50
Pand in ge	Bernestraat 5 5374PE Schaijk [1]	0.00	Relatief	1.50	4.50	7.50
Pand in ge	Bernestraat 5 5374PE Schaijk [2]	0.00	Relatief	1.50	4.50	7.50
Pand in ge	Bernestraat 5 5374PE Schaijk [3]	0.00	Relatief	1.50	4.50	7.50
Pand in ge	Bernestraat 5 5374PE Schaijk [4]	0.00	Relatief	1.50	4.50	7.50
Pand in ge	Bernestraat 5 5374PE Schaijk [5]	0.00	Relatief	1.50	4.50	7.50
Pand in ge	Bernestraat 5 5374PE Schaijk [6]	0.00	Relatief	1.50	4.50	7.50
Pand in ge	Bernestraat 5 5374PE Schaijk [7]	0.00	Relatief	1.50	4.50	7.50
Pand in ge	Bernestraat 5 5374PE Schaijk [8]	0.00	Relatief	1.50	4.50	7.50
Pand in ge	Bernestraat 6 5374PE Schaijk [1]	0.00	Relatief	1.50	4.50	7.50
Pand in ge	Bernestraat 6 5374PE Schaijk [2]	0.00	Relatief	1.50	4.50	7.50
Pand in ge	Bernestraat 6 5374PE Schaijk [3]	0.00	Relatief	1.50	4.50	7.50
Pand in ge	Bernestraat 6 5374PE Schaijk [4]	0.00	Relatief	1.50	4.50	7.50
Pand in ge	Bernestraat 6 5374PE Schaijk [5]	0.00	Relatief	1.50	4.50	7.50
Pand in ge	Bernestraat 6 5374PE Schaijk [6]	0.00	Relatief	1.50	4.50	7.50
Pand in ge	Bernestraat 6 5374PE Schaijk [7]	0.00	Relatief	1.50	4.50	7.50
Pand in ge	Bernestraat 6 5374PE Schaijk [3]	0.00	Relatief	1.50	4.50	7.50
Pand in ge	Bernestraat 6 5374PE Schaijk [4]	0.00	Relatief	1.50	4.50	7.50
Pand in ge	Bernestraat 6 5374PE Schaijk [5]	0.00	Relatief	1.50	4.50	7.50
Pand in ge	Bernestraat 6 5374PE Schaijk [6]	0.00	Relatief	1.50	4.50	7.50
Pand in ge	Bernestraat 6 5374PE Schaijk [7]	0.00	Relatief	1.50	4.50	7.50
Pand in ge	Busstraat 4 5374NW Schaijk [1]	0.00	Relatief	1.50	4.50	7.50
Pand in ge	Busstraat 4 5374NW Schaijk [2]	0.00	Relatief	1.50	4.50	7.50
Pand in ge	Busstraat 4 5374NW Schaijk [3]	0.00	Relatief	1.50	4.50	7.50
Pand in ge	Busstraat 4 5374NW Schaijk [4]	0.00	Relatief	1.50	4.50	7.50
Pand in ge	Busstraat 4 5374NW Schaijk [5]	0.00	Relatief	1.50	4.50	7.50
Pand in ge	Busstraat 4 5374NW Schaijk [6]	0.00	Relatief	1.50	4.50	7.50
Pand in ge	Busstraat 4 5374NW Schaijk [7]	0.00	Relatief	1.50	4.50	7.50
Pand in ge	Busstraat 4 5374NW Schaijk [8]	0.00	Relatief	1.50	4.50	7.50
Pand in ge	Busstraat 4 5374NW Schaijk [9]	0.00	Relatief	1.50	4.50	7.50
Pand in ge	Busstraat 4 5374NW Schaijk [10]	0.00	Relatief	1.50	4.50	7.50
Pand in ge	Busstraat 4 5374NW Schaijk [11]	0.00	Relatief	1.50	4.50	7.50
Pand in ge	Busstraat 4 5374NW Schaijk [12]	0.00	Relatief	1.50	4.50	7.50
Pand in ge	Busstraat 6 5374NW Schaijk [4]	0.00	Relatief	1.50	4.50	7.50
Pand in ge	Busstraat 10 5374NW Schaijk [1]	0.00	Relatief	1.50	4.50	--
Pand in ge	Busstraat 10 5374NW Schaijk [2]	0.00	Relatief	1.50	4.50	--
Pand in ge	Busstraat 10 5374NW Schaijk [3]	0.00	Relatief	1.50	4.50	--
Pand in ge	Busstraat 10 5374NW Schaijk [4]	0.00	Relatief	1.50	4.50	--
Pand in ge	Busstraat 10 5374NW Schaijk [5]	0.00	Relatief	1.50	4.50	--
Pand in ge	Busstraat 10 5374NW Schaijk [6]	0.00	Relatief	1.50	4.50	--
Pand in ge	Busstraat 10 5374NW Schaijk [7]	0.00	Relatief	1.50	4.50	--
Pand in ge	Gagelstraat 15 5374NP Schaijk [1]	0.00	Relatief	1.50	4.50	7.50
Pand in ge	Gagelstraat 15 5374NP Schaijk [2]	0.00	Relatief	1.50	4.50	7.50
Pand in ge	Gagelstraat 15 5374NP Schaijk [3]	0.00	Relatief	1.50	4.50	7.50
Pand in ge	Gagelstraat 15 5374NP Schaijk [7]	0.00	Relatief	1.50	4.50	7.50
Pand in ge	Gagelstraat 15 5374NP Schaijk [8]	0.00	Relatief	1.50	4.50	7.50
Pand in ge	Gagelstraat 15 5374NP Schaijk [9]	0.00	Relatief	1.50	4.50	7.50
Pand in ge	Hoogheistraat 1 a 5374NT Schaijk [1]	0.00	Relatief	1.50	4.50	7.50
Pand in ge	Hoogheistraat 1 a 5374NT Schaijk [2]	0.00	Relatief	1.50	4.50	7.50
Pand in ge	Hoogheistraat 1 a 5374NT Schaijk [3]	0.00	Relatief	1.50	4.50	7.50
Pand in ge	Hoogheistraat 1 a 5374NT Schaijk [4]	0.00	Relatief	1.50	4.50	7.50
Pand in ge	Hoogheistraat 1 a 5374NT Schaijk [5]	0.00	Relatief	1.50	4.50	7.50
Pand in ge	Hoogheistraat 1 a 5374NT Schaijk [6]	0.00	Relatief	1.50	4.50	7.50
Pand in ge	Hoogheistraat 3 5374NT Schaijk [1]	0.00	Relatief	1.50	4.50	7.50
Pand in ge	Hoogheistraat 3 5374NT Schaijk [2]	0.00	Relatief	1.50	4.50	7.50
Pand in ge	Hoogheistraat 3 5374NT Schaijk [3]	0.00	Relatief	1.50	4.50	7.50
Pand in ge	Hoogheistraat 3 5374NT Schaijk [4]	0.00	Relatief	1.50	4.50	7.50
Pand in ge	Hoogheistraat 3 5374NT Schaijk [5]	0.00	Relatief	1.50	4.50	7.50
Pand in ge	Hoogheistraat 3 5374NT Schaijk [6]	0.00	Relatief	1.50	4.50	7.50

Invoergegevens geluidmodel toekomstige situatie 2030 - zonder maatregelen
Verkeersgegevens 2030

D03071.000138
Herinrichting N324

Model: toekomstige situatie scherm Om
versie van N324 - N324
Groep: (hoofdgroep)
Lijst van Rekenpunten, voor rekenmethode Wegverkeerslawaaï - RMW-2012

Naam	Omschr.	Maaiveld	Hdef.	Hoogte A	Hoogte B	Hoogte C
Pand in ge	Hoogheistraat 7 a 5374NT Schaijk [1]	0.00	Relatief	1.50	4.50	7.50
Pand in ge	Hoogheistraat 7 a 5374NT Schaijk [2]	0.00	Relatief	1.50	4.50	7.50
Pand in ge	Hoogheistraat 7 a 5374NT Schaijk [3]	0.00	Relatief	1.50	4.50	7.50
Pand in ge	Hoogheistraat 7 a 5374NT Schaijk [4]	0.00	Relatief	1.50	4.50	7.50
Pand in ge	Hoogheistraat 7 a 5374NT Schaijk [5]	0.00	Relatief	1.50	4.50	7.50
Pand in ge	Hoogheistraat 7 a 5374NT Schaijk [6]	0.00	Relatief	1.50	4.50	7.50
Pand in ge	Hoogheistraat 7 a 5374NT Schaijk [7]	0.00	Relatief	1.50	4.50	7.50
Pand in ge	Hoogheistraat 7 5374NT Schaijk [1]	0.00	Relatief	1.50	4.50	7.50
Pand in ge	Hoogheistraat 7 5374NT Schaijk [2]	0.00	Relatief	1.50	4.50	7.50
Pand in ge	Hoogheistraat 7 5374NT Schaijk [3]	0.00	Relatief	1.50	4.50	7.50
Pand in ge	Hoogheistraat 7 5374NT Schaijk [4]	0.00	Relatief	1.50	4.50	7.50
Pand in ge	Hoogheistraat 7 5374NT Schaijk [5]	0.00	Relatief	1.50	4.50	7.50
Pand in ge	Hoogheistraat 7 5374NT Schaijk [6]	0.00	Relatief	1.50	4.50	7.50
Pand in ge	Hoogheistraat 9 a 5374NT Schaijk [1]	0.00	Relatief	1.50	4.50	7.50
Pand in ge	Hoogheistraat 9 a 5374NT Schaijk [2]	0.00	Relatief	1.50	4.50	7.50
Pand in ge	Hoogheistraat 9 a 5374NT Schaijk [3]	0.00	Relatief	1.50	4.50	7.50
Pand in ge	Hoogheistraat 9 a 5374NT Schaijk [4]	0.00	Relatief	1.50	4.50	7.50
Pand in ge	Hoogheistraat 9 a 5374NT Schaijk [5]	0.00	Relatief	1.50	4.50	7.50
Pand in ge	Hoogheistraat 11 5374NT Schaijk [1]	0.00	Relatief	1.50	4.50	7.50
Pand in ge	Hoogheistraat 11 5374NT Schaijk [2]	0.00	Relatief	1.50	4.50	7.50
Pand in ge	Hoogheistraat 11 5374NT Schaijk [3]	0.00	Relatief	1.50	4.50	7.50
Pand in ge	Hoogheistraat 11 5374NT Schaijk [4]	0.00	Relatief	1.50	4.50	7.50
Pand in ge	Hoogheistraat 11 5374NT Schaijk [5]	0.00	Relatief	1.50	4.50	7.50
Pand in ge	Hoogheistraat 11 5374NT Schaijk [6]	0.00	Relatief	1.50	4.50	7.50
Pand in ge	Hoogheistraat 11 5374NT Schaijk [7]	0.00	Relatief	1.50	4.50	7.50
Pand in ge	Hoogheistraat 15 5374NT Schaijk [1]	0.00	Relatief	1.50	4.50	7.50
Pand in ge	Hoogheistraat 15 5374NT Schaijk [2]	0.00	Relatief	1.50	4.50	7.50
Pand in ge	Hoogheistraat 15 5374NT Schaijk [3]	0.00	Relatief	1.50	4.50	7.50
Pand in ge	Hoogheistraat 15 5374NT Schaijk [4]	0.00	Relatief	1.50	4.50	7.50
Pand in ge	Hoogheistraat 15 5374NT Schaijk [5]	0.00	Relatief	1.50	4.50	7.50
Pand in ge	Hoogheistraat 15 5374NT Schaijk [6]	0.00	Relatief	1.50	4.50	7.50
Pand in ge	Hoogheistraat 15 5374NT Schaijk [7]	0.00	Relatief	1.50	4.50	7.50
Pand in ge	Hoogheistraat 15 5374NT Schaijk [8]	0.00	Relatief	1.50	4.50	7.50
Pand in ge	Hoogheistraat 16 5374NV Schaijk [3]	0.00	Relatief	1.50	4.50	7.50
Pand in ge	Hoogheistraat 16 5374NV Schaijk [8]	0.00	Relatief	1.50	4.50	7.50
Pand in ge	Hoogheistraat 16 5374NV Schaijk [9]	0.00	Relatief	1.50	4.50	7.50
Pand in ge	Hoogheistraat 18 5374NV Schaijk [3]	0.00	Relatief	1.50	4.50	7.50
Pand in ge	Hoogheistraat 19 5374NT Schaijk [2]	0.00	Relatief	1.50	4.50	7.50
Pand in ge	Hoogheistraat 19 5374NT Schaijk [5]	0.00	Relatief	1.50	4.50	7.50
Pand in ge	Hoogheistraat 20 5374NV Schaijk [1]	0.00	Relatief	1.50	4.50	7.50
Pand in ge	Koekampweg 2 5374PD Schaijk [2]	0.00	Relatief	1.50	4.50	7.50
Pand in ge	Palmstraat 1 a 5374PC Schaijk [1]	0.00	Relatief	1.50	4.50	--
Pand in ge	Palmstraat 1 a 5374PC Schaijk [2]	0.00	Relatief	1.50	4.50	--
Pand in ge	Palmstraat 1 a 5374PC Schaijk [5]	0.00	Relatief	1.50	4.50	--
Pand in ge	Palmstraat 1 5374PC Schaijk [1]	0.00	Relatief	1.50	4.50	--
Pand in ge	Palmstraat 1 5374PC Schaijk [3]	0.00	Relatief	1.50	4.50	--
Pand in ge	Palmstraat 1 5374PC Schaijk [4]	0.00	Relatief	1.50	4.50	--
Pand in ge	Palmstraat 1 5374PC Schaijk [5]	0.00	Relatief	1.50	4.50	--
Pand in ge	Palmstraat 2 5374PC Schaijk [2]	0.00	Relatief	1.50	4.50	--
Pand in ge	Palmstraat 2 5374PC Schaijk [3]	0.00	Relatief	1.50	4.50	--
Pand in ge	Palmstraat 2 5374PC Schaijk [4]	0.00	Relatief	1.50	4.50	--
Pand in ge	Palmstraat 2 5374PC Schaijk [7]	0.00	Relatief	1.50	4.50	--
Pand in ge	Palmstraat 4 5374PC Schaijk [4]	0.00	Relatief	1.50	--	--
Pand in ge	Palmstraat 4 5374PC Schaijk [5]	0.00	Relatief	1.50	4.50	--
Pand in ge	Palmstraat 4 5374PC Schaijk [6]	0.00	Relatief	1.50	4.50	--
Pand in ge	Palmstraat 4 5374PC Schaijk [7]	0.00	Relatief	1.50	4.50	--
Pand in ge	Palmstraat 4 5374PC Schaijk [8]	0.00	Relatief	1.50	4.50	--
Pand in ge	Munstraat 1 5374PG Schaijk [3]	0.00	Relatief	1.50	4.50	7.50
Pand in ge	Munstraat 1 5374PG Schaijk [6]	0.00	Relatief	1.50	4.50	7.50
Pand in ge	Munstraat 2 5374PG Schaijk [8]	0.00	Relatief	1.50	4.50	7.50
Pand in ge	Munstraat 3 5374PG Schaijk [3]	0.00	Relatief	1.50	4.50	7.50
Pand in ge	Munstraat 3 5374PG Schaijk [5]	0.00	Relatief	1.50	4.50	7.50
Pand in ge	Munstraat 6 5374PG Schaijk [3]	0.00	Relatief	1.50	4.50	7.50
Pand in ge	Munstraat 8 5374PG Schaijk [8]	0.00	Relatief	1.50	4.50	7.50

Invoergegevens geluidmodel toekomstige situatie 2030 - zonder maatregelen
Verkeersgegevens 2030

D03071.000138
Herinrichting N324

Model: toekomstige situatie scherm 0m
versie van N324 - N324
Groep: (hoofdgroep)
Lijst van Rekenpunten, voor rekenmethode Wegverkeerslawaaï - RMW-2012

Naam	Omschr.	Maaiveld	Hdef.	Hoogte A	Hoogte B	Hoogte C
Pand in ge	Munstraat 10 a 5374PG Schaijk [1]	0.00	Relatief	1.50	4.50	7.50
Pand in ge	Munstraat 10 a 5374PG Schaijk [2]	0.00	Relatief	1.50	4.50	7.50
Pand in ge	Munstraat 10 5374PG Schaijk [1]	0.00	Relatief	1.50	4.50	7.50
Pand in ge	Munstraat 10 5374PG Schaijk [4]	0.00	Relatief	1.50	4.50	7.50
Pand in ge	Munstraat 12 5374PG Schaijk [2]	0.00	Relatief	1.50	4.50	7.50
Pand in ge	Munstraat 12 5374PG Schaijk [5]	0.00	Relatief	1.50	4.50	7.50
Pand in ge	Munstraat 12 5374PG Schaijk [6]	0.00	Relatief	1.50	4.50	7.50
Pand in ge	Munstraat 12 5374PG Schaijk [8]	0.00	Relatief	1.50	4.50	7.50
Pand in ge	Munstraat 12 5374PG Schaijk [9]	0.00	Relatief	1.50	4.50	7.50
Pand in ge	Munstraat 14 5374PG Schaijk [1]	0.00	Relatief	1.50	4.50	7.50
Pand in ge	Munstraat 14 5374PG Schaijk [4]	0.00	Relatief	1.50	4.50	7.50
Pand in ge	Munstraat 14 5374PG Schaijk [6]	0.00	Relatief	1.50	4.50	7.50
Pand in ge	Munstraat 14 5374PG Schaijk [7]	0.00	Relatief	1.50	4.50	7.50
Pand in ge	Rijksweg 4 5374RB Schaijk [1]	0.00	Relatief	1.50	4.50	7.50
Pand in ge	Rijksweg 4 5374RB Schaijk [2]	0.00	Relatief	1.50	4.50	7.50
Pand in ge	Rijksweg 4 5374RB Schaijk [3]	0.00	Relatief	1.50	4.50	7.50
Pand in ge	Rijksweg 4 5374RB Schaijk [4]	0.00	Relatief	1.50	4.50	7.50
Pand in ge	Rijksweg 5 5374RA Schaijk [2]	0.00	Relatief	1.50	4.50	--
Pand in ge	Rijksweg 5 5374RA Schaijk [5]	0.00	Relatief	1.50	4.50	--
Pand in ge	Rijksweg 5 5374RA Schaijk [6]	0.00	Relatief	1.50	4.50	--
Pand in ge	Rijksweg 5 5374RA Schaijk [8]	0.00	Relatief	1.50	4.50	--
Pand in ge	Rijksweg 5 5374RA Schaijk [9]	0.00	Relatief	1.50	4.50	--
Pand in ge	Rijksweg 13 a 5374RA Schaijk [1]	0.00	Relatief	1.50	4.50	--
Pand in ge	Rijksweg 13 a 5374RA Schaijk [2]	0.00	Relatief	1.50	4.50	--
Pand in ge	Rijksweg 13 a 5374RA Schaijk [3]	0.00	Relatief	1.50	4.50	--
Pand in ge	Rijksweg 13 a 5374RA Schaijk [4]	0.00	Relatief	1.50	4.50	--
Pand in ge	Rijksweg 13 a 5374RA Schaijk [5]	0.00	Relatief	1.50	4.50	--
Pand in ge	Rijksweg 13 5374RA Schaijk [1]	0.00	Relatief	1.50	4.50	--
Pand in ge	Rijksweg 13 5374RB Schaijk [2]	0.00	Relatief	1.50	4.50	--
Pand in ge	Rijksweg 13 5374RA Schaijk [3]	0.00	Relatief	1.50	4.50	--
Pand in ge	Rijksweg 13 5374RA Schaijk [4]	0.00	Relatief	1.50	4.50	--
Pand in ge	Rijksweg 13 5374RA Schaijk [5]	0.00	Relatief	1.50	4.50	--
Pand in ge	Rijksweg 22 5374RB Schaijk [1]	0.00	Relatief	1.50	4.50	--
Pand in ge	Rijksweg 22 5374RB Schaijk [2]	0.00	Relatief	1.50	4.50	--
Pand in ge	Rijksweg 22 5374RB Schaijk [3]	0.00	Relatief	1.50	4.50	--
Pand in ge	Rijksweg 22 5374RB Schaijk [4]	0.00	Relatief	1.50	4.50	--
Pand in ge	Schansweg 1 5374NR Schaijk [1]	0.00	Relatief	1.50	4.50	7.50
Pand in ge	Schansweg 1 5374NR Schaijk [2]	0.00	Relatief	1.50	4.50	7.50
Pand in ge	Schansweg 1 5374NR Schaijk [3]	0.00	Relatief	1.50	4.50	7.50
Pand in ge	Schansweg 1 5374NR Schaijk [4]	0.00	Relatief	1.50	4.50	7.50
Pand in ge	Schansweg 1 5374NR Schaijk [5]	0.00	Relatief	1.50	4.50	7.50
Pand in ge	Schansweg 3 5374NR Schaijk [1]	0.00	Relatief	1.50	4.50	7.50
Pand in ge	Schansweg 3 5374NR Schaijk [2]	0.00	Relatief	1.50	4.50	7.50
Pand in ge	Schansweg 3 5374NR Schaijk [3]	0.00	Relatief	1.50	4.50	7.50
Pand in ge	Schansweg 3 5374NR Schaijk [4]	0.00	Relatief	1.50	4.50	7.50
Pand in ge	Schansweg 3 5374NR Schaijk [5]	0.00	Relatief	1.50	4.50	7.50
Pand in ge	Schansweg 3 5374NR Schaijk [6]	0.00	Relatief	1.50	4.50	7.50
Pand in ge	Schansweg 3 5374NR Schaijk [7]	0.00	Relatief	1.50	4.50	7.50
Pand in ge	Schansweg 3 5374NR Schaijk [8]	0.00	Relatief	1.50	4.50	7.50
Pand in ge	Schansweg 3 5374NR Schaijk [9]	0.00	Relatief	1.50	4.50	7.50
Pand in ge	Vlagstraat 1 5374NS Schaijk [1]	0.00	Relatief	1.50	4.50	7.50
Pand in ge	Vlagstraat 1 5374NS Schaijk [2]	0.00	Relatief	1.50	4.50	7.50
Pand in ge	Vlagstraat 1 5374NS Schaijk [3]	0.00	Relatief	1.50	4.50	7.50
Pand in ge	Vlagstraat 1 5374NS Schaijk [4]	0.00	Relatief	1.50	4.50	7.50
Pand in ge	Vlagstraat 1 5374NS Schaijk [5]	0.00	Relatief	1.50	4.50	7.50
Pand in ge	Vlagstraat 1 5374NS Schaijk [6]	0.00	Relatief	1.50	4.50	7.50
Pand in ge	Vlagstraat 1 5374NS Schaijk [7]	0.00	Relatief	1.50	4.50	7.50
Pand in ge	Vlagstraat 1 5374NS Schaijk [8]	0.00	Relatief	1.50	4.50	7.50
Pand in ge	Vlagstraat 3 5374NS Schaijk [1]	0.00	Relatief	1.50	4.50	7.50
Pand in ge	Vlagstraat 3 5374NS Schaijk [2]	0.00	Relatief	1.50	4.50	7.50
Pand in ge	Vlagstraat 3 5374NS Schaijk [3]	0.00	Relatief	1.50	4.50	7.50
Pand in ge	Vlagstraat 3 5374NS Schaijk [4]	0.00	Relatief	1.50	4.50	7.50
Pand in ge	Vlagstraat 3 5374NS Schaijk [5]	0.00	Relatief	1.50	4.50	7.50

Invoergegevens geluidmodel toekomstige situatie 2030 - zonder maatregelen
Verkeersgegevens 2030

D03071.000138
Herinrichting N324

Model: toekomstige situatie scherm 0m
versie van N324 - N324
Groep: (hoofdgroep)
Lijst van Rekenpunten, voor rekenmethode Wegverkeerslawaaï - RMW-2012

Naam	Omschr.	Maaiveld	Hdef.	Hoogte A	Hoogte B	Hoogte C
Pand in ge	Vlagstraat 3 5374NS Schaijk [6]	0.00	Relatief	1.50	4.50	7.50
Pand in ge	Vlagstraat 3 5374NS Schaijk [7]	0.00	Relatief	1.50	4.50	7.50
Pand in ge	Vlagstraat 3 5374NS Schaijk [8]	0.00	Relatief	1.50	4.50	7.50
Pand in ge	Vlagstraat 3 5374NS Schaijk [9]	0.00	Relatief	1.50	4.50	7.50
Pand in ge	Vlagstraat 3 5374NS Schaijk [10]	0.00	Relatief	1.50	4.50	7.50
Pand in ge	Vlagstraat 3 5374NS Schaijk [11]	0.00	Relatief	1.50	4.50	7.50
Pand in ge	Vlagstraat 3 5374NS Schaijk [12]	0.00	Relatief	1.50	4.50	7.50
Pand in ge	Vlagstraat 6 5374NS Schaijk [1]	0.00	Relatief	1.50	4.50	7.50
Pand in ge	Vlagstraat 6 5374NS Schaijk [2]	0.00	Relatief	1.50	4.50	7.50
Pand in ge	Vlagstraat 6 5374NS Schaijk [3]	0.00	Relatief	1.50	4.50	7.50
Pand in ge	Vlagstraat 6 5374NS Schaijk [4]	0.00	Relatief	1.50	4.50	7.50
Pand in ge	Vlagstraat 6 5374NS Schaijk [5]	0.00	Relatief	1.50	4.50	7.50
Pand in ge	Vlagstraat 6 5374NS Schaijk [6]	0.00	Relatief	1.50	4.50	7.50
Pand in ge	Eikenlaan 1 5374PB Schaijk [2]	0.00	Relatief	1.50	4.50	7.50
Pand in ge	Eikenlaan 1 5374PB Schaijk [4]	0.00	Relatief	1.50	4.50	7.50
Pand in ge	Rijksweg 1 5374RA Schaijk [3]	0.00	Relatief	1.50	4.50	--
Pand in ge	Rijksweg 1 5374RA Schaijk [4]	0.00	Relatief	1.50	4.50	--
Pand in ge	Rijksweg 1 5374RA Schaijk [5]	0.00	Relatief	1.50	4.50	--
Pand in ge	Rijksweg 1 5374RA Schaijk [6]	0.00	Relatief	1.50	4.50	--
Pand in ge	Rijksweg 1 5374RA Schaijk [7]	0.00	Relatief	1.50	4.50	--
Pand in ge	Rijksweg 11 5374RA Schaijk [1]	0.00	Relatief	1.50	4.50	--
Pand in ge	Rijksweg 11 5374RA Schaijk [2]	0.00	Relatief	1.50	4.50	--
Pand in ge	Rijksweg 11 5374RA Schaijk [3]	0.00	Relatief	1.50	4.50	--
Pand in ge	Rijksweg 11 5374RA Schaijk [4]	0.00	Relatief	1.50	4.50	--
Pand in ge	Rijksweg 11 5374RA Schaijk [5]	0.00	Relatief	1.50	4.50	--
Pand in ge	Rijksweg 11 5374RA Schaijk [6]	0.00	Relatief	1.50	4.50	--
Pand in ge	Rijksweg 17 5374RA Schaijk [1]	0.00	Relatief	1.50	4.50	7.50
Pand in ge	Rijksweg 17 5374RA Schaijk [2]	0.00	Relatief	1.50	4.50	7.50
Pand in ge	Rijksweg 17 5374RA Schaijk [3]	0.00	Relatief	1.50	4.50	7.50
Pand in ge	Rijksweg 17 5374RA Schaijk [3]	0.00	Relatief	1.50	4.50	7.50
Pand in ge	Hoogheistraat 9 5374NT Schaijk [1]	0.00	Relatief	1.50	4.50	7.50
Pand in ge	Hoogheistraat 9 5374NT Schaijk [2]	0.00	Relatief	1.50	4.50	7.50
Pand in ge	Hoogheistraat 9 5374NT Schaijk [3]	0.00	Relatief	1.50	4.50	7.50
Pand in ge	Hoogheistraat 9 5374NT Schaijk [4]	0.00	Relatief	1.50	4.50	7.50
Pand in ge	Hoogheistraat 9 5374NT Schaijk [5]	0.00	Relatief	1.50	4.50	7.50
Pand in ge	Hoogheistraat 13 5374NT Schaijk [1]	0.00	Relatief	1.50	4.50	7.50
Pand in ge	Hoogheistraat 13 5374NT Schaijk [2]	0.00	Relatief	1.50	4.50	7.50
Pand in ge	Hoogheistraat 13 5374NT Schaijk [3]	0.00	Relatief	1.50	4.50	7.50
Pand in ge	Hoogheistraat 13 5374NT Schaijk [4]	0.00	Relatief	1.50	4.50	7.50
Pand in ge	Hoogheistraat 13 5374NT Schaijk [5]	0.00	Relatief	1.50	4.50	7.50
Pand in ge	Hoogheistraat 13 5374NT Schaijk [6]	0.00	Relatief	1.50	4.50	7.50
Pand in ge	Hoogheistraat 13 5374NT Schaijk [7]	0.00	Relatief	1.50	4.50	7.50
Pand in ge	Munstraat 14 a 5374PG Schaijk [1]	0.00	Relatief	1.50	4.50	7.50
Pand in ge	Munstraat 14 a 5374PG Schaijk [2]	0.00	Relatief	1.50	4.50	7.50
Pand in ge	Munstraat 14 a 5374PG Schaijk [3]	0.00	Relatief	1.50	4.50	7.50
Pand in ge	Munstraat 14 a 5374PG Schaijk [4]	0.00	Relatief	1.50	4.50	7.50
Pand in ge	Munstraat 1 b 5374PG Schaijk [1]	0.00	Relatief	1.50	4.50	7.50
Pand in ge	Munstraat 1 b 5374PG Schaijk [2]	0.00	Relatief	1.50	4.50	7.50
Pand in ge	Munstraat 1 b 5374PG Schaijk [3]	0.00	Relatief	1.50	4.50	7.50
Pand in ge	Munstraat 1 b 5374PG Schaijk [5]	0.00	Relatief	1.50	4.50	7.50
Pand in ge	Hoogveldscheweg 2 5363TM Velp [1]	0.00	Relatief	1.50	4.50	7.50
Pand in ge	Hoogveldscheweg 2 5363TM Velp [2]	0.00	Relatief	1.50	4.50	7.50
Pand in ge	Hoogveldscheweg 2 5363TM Velp [3]	0.00	Relatief	1.50	4.50	7.50
Pand in ge	Hoogveldscheweg 2 5363TM Velp [4]	0.00	Relatief	1.50	4.50	7.50
Pand in ge	Hoogveldscheweg 2 5363TM Velp [5]	0.00	Relatief	1.50	4.50	7.50
Pand in ge	Airborneplein 3 5361CA Grave [1]	0.00	Relatief	1.50	4.50	7.50
Pand in ge	Airborneplein 3 5361CA Grave [2]	0.00	Relatief	1.50	4.50	7.50
Pand in ge	Airborneplein 3 5361CA Grave [3]	0.00	Relatief	1.50	4.50	7.50
Pand in ge	Airborneplein 4 5361CB Grave [1]	0.00	Relatief	1.50	4.50	7.50
Pand in ge	Airborneplein 4 5361CB Grave [2]	0.00	Relatief	1.50	4.50	7.50
Pand in ge	Airborneplein 4 5361CB Grave [3]	0.00	Relatief	1.50	4.50	7.50
Pand in ge	Airborneplein 5 5361CA Grave [1]	0.00	Relatief	1.50	4.50	7.50
Pand in ge	Airborneplein 5 5361CA Grave [2]	0.00	Relatief	1.50	4.50	7.50
Pand in ge	Airborneplein 5 5361CA Grave [3]	0.00	Relatief	1.50	4.50	7.50

Invoergegevens geluidmodel toekomstige situatie 2030 - zonder maatregelen
Verkeersgegevens 2030

D03071.000138
Herinrichting N324

Model: toekomstige situatie scherm 0m
versie van N324 - N324
Groep: (hoofdgroep)
Lijst van Rekenpunten, voor rekenmethode Wegverkeerslawaaï - RMW-2012

Naam	Omschr.	Maaiveld	Hdef.	Hoogte A	Hoogte B	Hoogte C
Pand in ge	Airborneplein 6 5361CB Grave [1]	0.00	Relatief	1.50	4.50	7.50
Pand in ge	Airborneplein 6 5361CB Grave [2]	0.00	Relatief	1.50	4.50	7.50
Pand in ge	Airborneplein 6 5361CB Grave [3]	0.00	Relatief	1.50	4.50	7.50
Pand in ge	Airborneplein 7 5361CA Grave [1]	0.00	Relatief	1.50	4.50	7.50
Pand in ge	Airborneplein 7 5361CA Grave [2]	0.00	Relatief	1.50	4.50	7.50
Pand in ge	Airborneplein 8 5361CB Grave [1]	0.00	Relatief	1.50	4.50	7.50
Pand in ge	Airborneplein 8 5361CB Grave [2]	0.00	Relatief	1.50	4.50	7.50
Pand in ge	Airborneplein 8 5361CB Grave [3]	0.00	Relatief	1.50	4.50	7.50
Pand in ge	Airborneplein 9 5361CA Grave [1]	0.00	Relatief	1.50	4.50	7.50
Pand in ge	Airborneplein 9 5361CA Grave [2]	0.00	Relatief	1.50	4.50	7.50
Pand in ge	Airborneplein 1 5361CA Grave [4]	0.00	Relatief	1.50	4.50	7.50
Pand in ge	Airborneplein 1 5361CA Grave [6]	0.00	Relatief	1.50	4.50	7.50
Pand in ge	Airborneplein 1 5361CA Grave [7]	0.00	Relatief	1.50	4.50	7.50
Pand in ge	Airborneplein 1 5361CA Grave [8]	0.00	Relatief	1.50	4.50	7.50
Pand in ge	Airborneplein 1 5361CA Grave [9]	0.00	Relatief	1.50	4.50	7.50
Pand in ge	Airborneplein 2 5361CB Grave [1]	0.00	Relatief	1.50	4.50	7.50
Pand in ge	Airborneplein 2 5361CB Grave [2]	0.00	Relatief	1.50	4.50	7.50
Pand in ge	Airborneplein 2 5361CB Grave [3]	0.00	Relatief	1.50	4.50	7.50
Pand in ge	Airborneplein 2 5361CB Grave [4]	0.00	Relatief	1.50	4.50	7.50
Pand in ge	Airborneplein 2 5361CB Grave [5]	0.00	Relatief	1.50	4.50	7.50
Pand in ge	Bosschebaan 2 5363SX Velp [2]	0.00	Relatief	1.50	--	--
Pand in ge	Bosschebaan 2 5363SX Velp [3]	0.00	Relatief	1.50	--	--
Pand in ge	Bosschebaan 2 5363SX Velp [4]	0.00	Relatief	1.50	--	--
Pand in ge	Bosschebaan 2 5363SX Velp [6]	0.00	Relatief	1.50	4.50	--
Pand in ge	Bosschebaan 2 5363SX Velp [7]	0.00	Relatief	1.50	4.50	--
Pand in ge	Bosschebaan 2 5363SX Velp [8]	0.00	Relatief	1.50	4.50	--
Pand in ge	Bosschebaan 2 a 5363SX Velp [2]	0.00	Relatief	1.50	4.50	--
Pand in ge	Bosschebaan 2 a 5363SX Velp [6]	0.00	Relatief	1.50	4.50	--
Pand in ge	Bosschebaan 2 a 5363SX Velp [9]	0.00	Relatief	1.50	4.50	--
Pand in ge	Bosschebaan 2 a 5363SX Velp [10]	0.00	Relatief	1.50	4.50	--
Pand in ge	Bosschebaan 2 a 5363SX Velp [12]	0.00	Relatief	1.50	4.50	--
Pand in ge	Bosschebaan 2 a 5363SX Velp [13]	0.00	Relatief	1.50	4.50	--
Pand in ge	Bosschebaan 2 a 5363SX Velp [15]	0.00	Relatief	1.50	4.50	--
Pand in ge	De Eek 1 5363VD Velp [1]	0.00	Relatief	--	4.50	--
Pand in ge	De Eek 1 5363VD Velp [2]	0.00	Relatief	--	4.50	--
Pand in ge	De Eek 1 5363VD Velp [3]	0.00	Relatief	--	4.50	--
Pand in ge	De Eek 1 5363VD Velp [4]	0.00	Relatief	--	4.50	--
Pand in ge	De Eek 1 5363VD Velp [5]	0.00	Relatief	--	4.50	--
Pand in ge	De Eek 1 5363VD Velp [6]	0.00	Relatief	--	4.50	--
Pand in ge	De Eek 1 5363VD Velp [7]	0.00	Relatief	--	4.50	--
Pand in ge	De Eek 1 5363VD Velp [8]	0.00	Relatief	--	4.50	--
Pand in ge	Hoogveldscheweg 1 a 5363TM Velp [1]	0.00	Relatief	1.50	4.50	7.50
Pand in ge	Hoogveldscheweg 1 a 5363TM Velp [2]	0.00	Relatief	1.50	4.50	7.50
Pand in ge	Hoogveldscheweg 1 a 5363TM Velp [3]	0.00	Relatief	1.50	4.50	7.50
Pand in ge	Hoogveldscheweg 1 a 5363TM Velp [4]	0.00	Relatief	1.50	4.50	7.50
Pand in ge	Hoogveldscheweg 1 a 5363TM Velp [5]	0.00	Relatief	1.50	4.50	7.50
Pand in ge	Hoogveldscheweg 1 a 5363TM Velp [6]	0.00	Relatief	1.50	4.50	7.50
Pand in ge	Hoogveldscheweg 1 a 5363TM Velp [7]	0.00	Relatief	1.50	4.50	7.50
Pand in ge	Marssingel 1 5361BM Grave [1]	0.00	Relatief	1.50	4.50	7.50
Pand in ge	Marssingel 1 5361BM Grave [2]	0.00	Relatief	1.50	4.50	7.50
Pand in ge	Marssingel 1 5361BM Grave [3]	0.00	Relatief	1.50	4.50	7.50
Pand in ge	Marssingel 1 5361BM Grave [4]	0.00	Relatief	1.50	4.50	7.50
Pand in ge	Marssingel 1 5361BM Grave [5]	0.00	Relatief	1.50	4.50	7.50
Pand in ge	Marssingel 1 5361BM Grave [6]	0.00	Relatief	1.50	4.50	7.50
Pand in ge	Marssingel 2 5361BM Grave [1]	0.00	Relatief	1.50	4.50	7.50
Pand in ge	Marssingel 2 5361BM Grave [2]	0.00	Relatief	1.50	4.50	7.50
Pand in ge	Marssingel 2 5361BM Grave [3]	0.00	Relatief	1.50	4.50	7.50
Pand in ge	Marssingel 2 5361BM Grave [4]	0.00	Relatief	1.50	4.50	7.50
Pand in ge	Marssingel 2 5361BM Grave [5]	0.00	Relatief	1.50	4.50	7.50
Pand in ge	Mgr.Borretweg 22 5361AR Grave [1]	0.00	Relatief	1.50	4.50	7.50
Pand in ge	Mgr.Borretweg 22 5361AR Grave [2]	0.00	Relatief	1.50	4.50	7.50
Pand in ge	Mgr.Borretweg 22 5361AR Grave [3]	0.00	Relatief	1.50	4.50	7.50
Pand in ge	Mgr.Borretweg 22 5361AR Grave [4]	0.00	Relatief	1.50	4.50	7.50

Invoergegevens geluidmodel toekomstige situatie 2030 - zonder maatregelen
Verkeersgegevens 2030

D03071.000138
Herinrichting N324

Model: toekomstige situatie scherm 0m
versie van N324 - N324
Groep: (hoofdgroep)
Lijst van Rekenpunten, voor rekenmethode Wegverkeerslawaaï - RMW-2012

Naam	Omschr.	Maaiveld	Hdef.	Hoogte A	Hoogte B	Hoogte C
Pand in ge	Mgr.Borretweg 22 5361AR Grave [5]	0.00	Relatief	1.50	4.50	7.50
Pand in ge	Mgr.Borretweg 24 5361AR Grave [1]	0.00	Relatief	1.50	4.50	7.50
Pand in ge	Mgr.Borretweg 24 5361AR Grave [2]	0.00	Relatief	1.50	4.50	7.50
Pand in ge	Mgr.Borretweg 24 5361AR Grave [3]	0.00	Relatief	1.50	4.50	7.50
Pand in ge	Mgr.Borretweg 26 5361AR Grave [1]	0.00	Relatief	1.50	4.50	7.50
Pand in ge	Mgr.Borretweg 26 5361AR Grave [2]	0.00	Relatief	1.50	4.50	7.50
Pand in ge	Mgr.Borretweg 26 5361AR Grave [3]	0.00	Relatief	1.50	4.50	7.50
Pand in ge	Mgr.Borretweg 26 5361AR Grave [4]	0.00	Relatief	1.50	4.50	7.50
Pand in ge	Stadhouderslaan 2 5361BN Grave [1]	0.00	Relatief	1.50	4.50	7.50
Pand in ge	Stadhouderslaan 2 5361BN Grave [2]	0.00	Relatief	1.50	4.50	7.50
Pand in ge	Stadhouderslaan 2 5361BN Grave [3]	0.00	Relatief	1.50	4.50	7.50
Pand in ge	Stadhouderslaan 2 5361BN Grave [4]	0.00	Relatief	1.50	4.50	7.50
Pand in ge	Stadhouderslaan 2 5361BN Grave [5]	0.00	Relatief	1.50	4.50	7.50
Pand in ge	Stadhouderslaan 2 5361BN Grave [6]	0.00	Relatief	1.50	4.50	7.50
Pand in ge	Stadhouderslaan 2 5361BN Grave [7]	0.00	Relatief	1.50	4.50	7.50
Pand in ge	Stadhouderslaan 4 5361BN Grave [1]	0.00	Relatief	1.50	4.50	7.50
Pand in ge	Stadhouderslaan 4 5361BN Grave [2]	0.00	Relatief	1.50	4.50	7.50
Pand in ge	Stadhouderslaan 4 5361BN Grave [3]	0.00	Relatief	1.50	4.50	7.50
Pand in ge	Stadhouderslaan 4 5361BN Grave [4]	0.00	Relatief	1.50	4.50	7.50
Pand in ge	Stadhouderslaan 4 5361BN Grave [5]	0.00	Relatief	1.50	4.50	7.50
Pand in ge	Stadhouderslaan 6 5361BN Grave [1]	0.00	Relatief	1.50	4.50	7.50
Pand in ge	Stadhouderslaan 6 5361BN Grave [2]	0.00	Relatief	1.50	4.50	7.50
Pand in ge	Stadhouderslaan 6 5361BN Grave [3]	0.00	Relatief	1.50	4.50	7.50
Pand in ge	Stadhouderslaan 6 5361BN Grave [4]	0.00	Relatief	1.50	4.50	7.50
Pand in ge	Stadhouderslaan 6 5361BN Grave [5]	0.00	Relatief	1.50	4.50	7.50
Pand in ge	Stadhouderslaan 6 5361BN Grave [6]	0.00	Relatief	1.50	4.50	7.50
Pand in ge	Stadhouderslaan 8 5361BN Grave [1]	0.00	Relatief	1.50	4.50	7.50
Pand in ge	Stadhouderslaan 8 5361BN Grave [2]	0.00	Relatief	1.50	4.50	7.50
Pand in ge	Stadhouderslaan 8 5361BN Grave [3]	0.00	Relatief	1.50	4.50	7.50
Pand in ge	Stadhouderslaan 8 5361BN Grave [4]	0.00	Relatief	1.50	4.50	7.50
Pand in ge	Stadhouderslaan 8 5361BN Grave [5]	0.00	Relatief	1.50	4.50	7.50
Pand in ge	Stadhouderslaan 8 5361BN Grave [6]	0.00	Relatief	1.50	4.50	7.50
Pand in ge	Stadhouderslaan 8 5361BN Grave [7]	0.00	Relatief	1.50	4.50	7.50
Pand in ge	Stadhouderslaan 8 5361BN Grave [8]	0.00	Relatief	1.50	4.50	7.50
Pand in ge	Stadhouderslaan 8 5361BN Grave [9]	0.00	Relatief	1.50	4.50	7.50
Pand in ge	Stadhouderslaan 10 5361BN Grave [1]	0.00	Relatief	1.50	4.50	7.50
Pand in ge	Stadhouderslaan 10 5361BN Grave [2]	0.00	Relatief	1.50	4.50	7.50
Pand in ge	Stadhouderslaan 10 5361BN Grave [3]	0.00	Relatief	1.50	4.50	7.50
Pand in ge	Stadhouderslaan 10 5361BN Grave [4]	0.00	Relatief	1.50	4.50	7.50
Pand in ge	Stadhouderslaan 10 5361BN Grave [5]	0.00	Relatief	1.50	4.50	7.50
Pand in ge	Stadhouderslaan 10 5361BN Grave [6]	0.00	Relatief	1.50	4.50	7.50
Pand in ge	Stadhouderslaan 12 5361BN Grave [1]	0.00	Relatief	1.50	4.50	7.50
Pand in ge	Stadhouderslaan 12 5361BN Grave [2]	0.00	Relatief	1.50	4.50	7.50
Pand in ge	Stadhouderslaan 12 5361BN Grave [3]	0.00	Relatief	1.50	4.50	7.50
Pand in ge	Stadhouderslaan 12 5361BN Grave [4]	0.00	Relatief	1.50	4.50	7.50
Pand in ge	Stadhouderslaan 12 5361BN Grave [5]	0.00	Relatief	1.50	4.50	7.50
Pand in ge	Stadhouderslaan 14 5361BN Grave [1]	0.00	Relatief	1.50	4.50	7.50
Pand in ge	Stadhouderslaan 14 5361BN Grave [2]	0.00	Relatief	1.50	4.50	7.50
Pand in ge	Stadhouderslaan 14 5361BN Grave [3]	0.00	Relatief	1.50	4.50	7.50
Pand in ge	Stadhouderslaan 16 5361BN Grave [1]	0.00	Relatief	1.50	4.50	7.50
Pand in ge	Stadhouderslaan 16 5361BN Grave [2]	0.00	Relatief	1.50	4.50	7.50
Pand in ge	Stadhouderslaan 16 5361BN Grave [3]	0.00	Relatief	1.50	4.50	7.50
Pand in ge	Stadhouderslaan 18 5361BP Grave [1]	0.00	Relatief	1.50	4.50	7.50
Pand in ge	Stadhouderslaan 18 5361BP Grave [2]	0.00	Relatief	1.50	4.50	7.50
Pand in ge	Stadhouderslaan 18 5361BP Grave [3]	0.00	Relatief	1.50	4.50	7.50
Pand in ge	Stadhouderslaan 18 5361BP Grave [5]	0.00	Relatief	1.50	4.50	7.50
Pand in ge	Stadhouderslaan 20 5361BP Grave [1]	0.00	Relatief	1.50	4.50	7.50
Pand in ge	Stadhouderslaan 20 5361BP Grave [2]	0.00	Relatief	1.50	4.50	7.50
Pand in ge	Stadhouderslaan 20 5361BP Grave [4]	0.00	Relatief	1.50	4.50	7.50
Pand in ge	Stadhouderslaan 22 5361BP Grave [1]	0.00	Relatief	1.50	4.50	7.50
Pand in ge	Stadhouderslaan 22 5361BP Grave [3]	0.00	Relatief	1.50	4.50	7.50
Pand in ge	Stadhouderslaan 22 5361BP Grave [4]	0.00	Relatief	1.50	4.50	7.50
Pand in ge	Stadhouderslaan 22 5361BP Grave [5]	0.00	Relatief	1.50	4.50	7.50

Invoergegevens geluidmodel toekomstige situatie 2030 - zonder maatregelen
Verkeersgegevens 2030

D03071.000138
Herinrichting N324

Model: toekomstige situatie scherm Om
versie van N324 - N324
Groep: (hoofdgroep)
Lijst van Rekenpunten, voor rekenmethode Wegverkeerslawaaï - RMW-2012

Naam	Omschr.	Maaiveld	Hdef.	Hoogte A	Hoogte B	Hoogte C
Pand in ge	Smient 36 5361SR Grave [1]	0.00	Relatief	1.50	4.50	7.50
Pand in ge	Smient 36 5361SR Grave [2]	0.00	Relatief	1.50	4.50	7.50
Pand in ge	Smient 36 5361SR Grave [3]	0.00	Relatief	1.50	4.50	7.50
Pand in ge	Smient 36 5361SR Grave [4]	0.00	Relatief	1.50	4.50	7.50
Pand in ge	Smient 38 5361SR Grave [1]	0.00	Relatief	1.50	4.50	7.50
Pand in ge	Smient 38 5361SR Grave [2]	0.00	Relatief	1.50	4.50	7.50
Pand in ge	Smient 38 5361SR Grave [3]	0.00	Relatief	1.50	4.50	7.50
Pand in ge	Smient 38 5361SR Grave [4]	0.00	Relatief	1.50	4.50	7.50
Pand in ge	Smient 40 5361SR Grave [1]	0.00	Relatief	1.50	4.50	7.50
Pand in ge	Smient 40 5361SR Grave [2]	0.00	Relatief	1.50	4.50	7.50
Pand in ge	Smient 40 5361SR Grave [3]	0.00	Relatief	1.50	4.50	7.50
Pand in ge	Smient 40 5361SR Grave [4]	0.00	Relatief	1.50	4.50	7.50
Pand in ge	Smient 40 5361SR Grave [5]	0.00	Relatief	1.50	4.50	7.50
Pand in ge	Smient 40 5361SR Grave [6]	0.00	Relatief	1.50	4.50	7.50
Pand in ge	Smient 42 5361SR Grave [1]	0.00	Relatief	1.50	4.50	7.50
Pand in ge	Smient 42 5361SR Grave [2]	0.00	Relatief	1.50	--	--
Pand in ge	Smient 42 5361SR Grave [3]	0.00	Relatief	1.50	--	--
Pand in ge	Smient 42 5361SR Grave [4]	0.00	Relatief	1.50	--	--
Pand in ge	Smient 42 5361SR Grave [5]	0.00	Relatief	1.50	--	--
Pand in ge	Smient 42 5361SR Grave [6]	0.00	Relatief	1.50	4.50	7.50
Pand in ge	Smient 42 5361SR Grave [7]	0.00	Relatief	1.50	4.50	7.50
Pand in ge	Smient 44 5361SR Grave [1]	0.00	Relatief	1.50	--	--
Pand in ge	Smient 44 5361SR Grave [2]	0.00	Relatief	1.50	--	--
Pand in ge	Smient 44 5361SR Grave [3]	0.00	Relatief	1.50	4.50	7.50
Pand in ge	Smient 44 5361SR Grave [4]	0.00	Relatief	1.50	4.50	7.50
Pand in ge	Smient 44 5361SR Grave [5]	0.00	Relatief	1.50	4.50	7.50
Pand in ge	Smient 44 5361SR Grave [6]	0.00	Relatief	1.50	--	--
Pand in ge	Smient 46 5361SR Grave [1]	0.00	Relatief	1.50	4.50	7.50
Pand in ge	Smient 46 5361SR Grave [2]	0.00	Relatief	1.50	--	--
Pand in ge	Smient 46 5361SR Grave [3]	0.00	Relatief	1.50	--	--
Pand in ge	Smient 46 5361SR Grave [4]	0.00	Relatief	1.50	--	--
Pand in ge	Smient 46 5361SR Grave [5]	0.00	Relatief	1.50	4.50	7.50
Pand in ge	Smient 46 5361SR Grave [6]	0.00	Relatief	1.50	4.50	7.50
Pand in ge	Smient 48 5361SR Grave [1]	0.00	Relatief	1.50	--	--
Pand in ge	Smient 48 5361SR Grave [2]	0.00	Relatief	1.50	4.50	7.50
Pand in ge	Smient 48 5361SR Grave [3]	0.00	Relatief	1.50	4.50	7.50
Pand in ge	Smient 48 5361SR Grave [4]	0.00	Relatief	1.50	4.50	7.50
Pand in ge	Smient 48 5361SR Grave [5]	0.00	Relatief	1.50	--	--
Pand in ge	Smient 50 5361SR Grave [1]	0.00	Relatief	1.50	--	--
Pand in ge	Smient 50 5361SR Grave [2]	0.00	Relatief	1.50	4.50	7.50
Pand in ge	Smient 50 5361SR Grave [3]	0.00	Relatief	1.50	4.50	7.50
Pand in ge	Smient 50 5361SR Grave [4]	0.00	Relatief	1.50	4.50	7.50
Pand in ge	Smient 50 5361SR Grave [5]	0.00	Relatief	1.50	--	--
Pand in ge	Smient 52 5361SR Grave [1]	0.00	Relatief	1.50	--	--
Pand in ge	Smient 52 5361SR Grave [2]	0.00	Relatief	1.50	4.50	7.50
Pand in ge	Smient 52 5361SR Grave [3]	0.00	Relatief	1.50	4.50	7.50
Pand in ge	Smient 52 5361SR Grave [4]	0.00	Relatief	1.50	4.50	7.50
Pand in ge	Smient 52 5361SR Grave [5]	0.00	Relatief	1.50	4.50	7.50
Pand in ge	Smient 52 5361SR Grave [6]	0.00	Relatief	1.50	--	--
Pand in ge	Smient 54 5361SR Grave [1]	0.00	Relatief	1.50	4.50	7.50
Pand in ge	Smient 54 5361SR Grave [2]	0.00	Relatief	1.50	4.50	7.50
Pand in ge	Smient 54 5361SR Grave [3]	0.00	Relatief	1.50	4.50	7.50
Pand in ge	Smient 54 5361SR Grave [6]	0.00	Relatief	1.50	4.50	7.50
Pand in ge	Smient 56 5361SR Grave [2]	0.00	Relatief	1.50	4.50	7.50
Pand in ge	Smient 56 5361SR Grave [3]	0.00	Relatief	1.50	4.50	7.50
Pand in ge	Smient 56 5361SR Grave [4]	0.00	Relatief	1.50	4.50	7.50
Pand in ge	Smient 58 5361SR Grave [1]	0.00	Relatief	1.50	4.50	7.50
Pand in ge	Smient 58 5361SR Grave [2]	0.00	Relatief	1.50	4.50	7.50
Pand in ge	Smient 58 5361SR Grave [4]	0.00	Relatief	1.50	4.50	7.50
Pand in ge	Smient 60 5361SR Grave [2]	0.00	Relatief	1.50	4.50	7.50
Pand in ge	Smient 60 5361SR Grave [3]	0.00	Relatief	1.50	4.50	7.50
Pand in ge	Smient 60 5361SR Grave [4]	0.00	Relatief	1.50	4.50	7.50
Pand in ge	Smient 60 5361SR Grave [5]	0.00	Relatief	1.50	4.50	7.50

Invoergegevens geluidmodel toekomstige situatie 2030 - zonder maatregelen
Verkeersgegevens 2030

D03071.000138
Herinrichting N324

Model: toekomstige situatie scherm 0m
versie van N324 - N324
Groep: (hoofdgroep)
Lijst van Rekenpunten, voor rekenmethode Wegverkeerslawaaï - RMW-2012

Naam	Omschr.	Maaiveld	Hdef.	Hoogte A	Hoogte B	Hoogte C
Pand in ge	Bosschebaan 5 5363SW Velp [1]	0.00	Relatief	1.50	--	--
Pand in ge	Bosschebaan 5 5363SW Velp [2]	0.00	Relatief	1.50	4.50	--
Pand in ge	Bosschebaan 5 5363SW Velp [3]	0.00	Relatief	1.50	4.50	--
Pand in ge	Bosschebaan 5 5363SW Velp [4]	0.00	Relatief	1.50	4.50	--
Pand in ge	Bosschebaan 5 5363SW Velp [5]	0.00	Relatief	1.50	4.50	--
Pand in ge	Bosschebaan 5 5363SW Velp [6]	0.00	Relatief	1.50	--	--
Pand in ge	Bosschebaan 7 5363SW Velp [1]	0.00	Relatief	1.50	4.50	--
Pand in ge	Bosschebaan 7 5363SW Velp [2]	0.00	Relatief	1.50	4.50	--
Pand in ge	Bosschebaan 7 5363SW Velp [3]	0.00	Relatief	1.50	4.50	--
Pand in ge	Bosschebaan 7 5363SW Velp [4]	0.00	Relatief	1.50	4.50	--
Pand in ge	Bosschebaan 7 5363SW Velp [5]	0.00	Relatief	1.50	4.50	--
Pand in ge	Bosschebaan 7 5363SW Velp [6]	0.00	Relatief	1.50	4.50	--
Pand in ge	Steegschenhofscheweg 1 5363SR Velp [1]	0.00	Relatief	1.50	4.50	--
Pand in ge	Steegschenhofscheweg 1 5363SR Velp [2]	0.00	Relatief	1.50	4.50	--
Pand in ge	Steegschenhofscheweg 1 5363SR Velp [4]	0.00	Relatief	1.50	4.50	--
Pand in ge	Steegschenhofscheweg 1 5363SR Velp [6]	0.00	Relatief	1.50	4.50	--
Pand in ge	Steegschenhofscheweg 1 5363SR Velp [7]	0.00	Relatief	1.50	4.50	--
Pand in ge	Smient 26 5361SR Grave [1]	0.00	Relatief	1.50	4.50	7.50
Pand in ge	Smient 26 5361SR Grave [2]	0.00	Relatief	1.50	4.50	7.50
Pand in ge	Smient 26 5361SR Grave [3]	0.00	Relatief	1.50	4.50	7.50
Pand in ge	Smient 26 5361SR Grave [4]	0.00	Relatief	1.50	4.50	7.50
Pand in ge	Smient 28 5361SR Grave [1]	0.00	Relatief	1.50	4.50	7.50
Pand in ge	Smient 28 5361SR Grave [2]	0.00	Relatief	1.50	4.50	7.50
Pand in ge	Smient 28 5361SR Grave [3]	0.00	Relatief	1.50	4.50	7.50
Pand in ge	Smient 28 5361SR Grave [4]	0.00	Relatief	1.50	4.50	7.50
Pand in ge	Smient 30 5361SR Grave [1]	0.00	Relatief	1.50	4.50	7.50
Pand in ge	Smient 30 5361SR Grave [2]	0.00	Relatief	1.50	4.50	7.50
Pand in ge	Smient 30 5361SR Grave [3]	0.00	Relatief	1.50	4.50	7.50
Pand in ge	Smient 30 5361SR Grave [4]	0.00	Relatief	1.50	4.50	7.50
Pand in ge	Smient 32 5361SR Grave [1]	0.00	Relatief	1.50	4.50	7.50
Pand in ge	Smient 32 5361SR Grave [2]	0.00	Relatief	1.50	4.50	7.50
Pand in ge	Smient 32 5361SR Grave [3]	0.00	Relatief	1.50	4.50	7.50
Pand in ge	Smient 32 5361SR Grave [4]	0.00	Relatief	1.50	4.50	7.50
Pand in ge	Smient 34 5361SR Grave [1]	0.00	Relatief	1.50	4.50	7.50
Pand in ge	Smient 34 5361SR Grave [2]	0.00	Relatief	1.50	4.50	7.50
Pand in ge	Smient 34 5361SR Grave [3]	0.00	Relatief	1.50	4.50	7.50
Pand in ge	Smient 34 5361SR Grave [4]	0.00	Relatief	1.50	4.50	7.50
Pand in ge	Smient 34 5361SR Grave [5]	0.00	Relatief	1.50	4.50	7.50
Pand in ge	Smient 34 5361SR Grave [6]	0.00	Relatief	1.50	4.50	7.50
Pand in ge	Julianastraat 2 5361CK Grave [1]	0.00	Relatief	1.50	4.50	7.50
Pand in ge	Julianastraat 2 5361CK Grave [2]	0.00	Relatief	1.50	4.50	7.50
Pand in ge	Julianastraat 2 5361CK Grave [3]	0.00	Relatief	1.50	4.50	7.50
Pand in ge	Julianastraat 2 5361CK Grave [4]	0.00	Relatief	1.50	4.50	7.50
Pand in ge	Julianastraat 2 5361CK Grave [5]	0.00	Relatief	1.50	4.50	7.50
Pand in ge	Julianastraat 2 5361CK Grave [6]	0.00	Relatief	1.50	4.50	7.50
Pand in ge	Julianastraat 2 5361CK Grave [7]	0.00	Relatief	1.50	4.50	7.50
Pand in ge	Julianastraat 4 5361CK Grave [2]	0.00	Relatief	1.50	4.50	7.50
Pand in ge	Julianastraat 4 5361CK Grave [4]	0.00	Relatief	1.50	4.50	7.50
Pand in ge	Julianastraat 6 5361CK Grave [1]	0.00	Relatief	1.50	4.50	7.50
Pand in ge	Julianastraat 6 5361CK Grave [2]	0.00	Relatief	1.50	4.50	7.50
Pand in ge	Julianastraat 8 5361CK Grave [3]	0.00	Relatief	1.50	4.50	7.50
Pand in ge	Julianastraat 8 5361CK Grave [4]	0.00	Relatief	1.50	4.50	7.50
Pand in ge	Julianastraat 8 5361CK Grave [5]	0.00	Relatief	1.50	4.50	7.50
Pand in ge	Julianastraat 10 5361CK Grave [1]	0.00	Relatief	1.50	4.50	7.50
Pand in ge	Julianastraat 10 5361CK Grave [2]	0.00	Relatief	1.50	4.50	7.50
Pand in ge	Julianastraat 10 5361CK Grave [3]	0.00	Relatief	1.50	4.50	7.50
Pand in ge	Julianastraat 12 5361CK Grave [1]	0.00	Relatief	1.50	4.50	7.50
Pand in ge	Julianastraat 12 5361CK Grave [2]	0.00	Relatief	1.50	4.50	7.50
Pand in ge	Julianastraat 14 5361CK Grave [1]	0.00	Relatief	1.50	4.50	7.50
Pand in ge	Julianastraat 14 5361CK Grave [2]	0.00	Relatief	1.50	4.50	7.50
Pand in ge	Julianastraat 16 5361CK Grave [1]	0.00	Relatief	1.50	4.50	7.50
Pand in ge	Julianastraat 16 5361CK Grave [2]	0.00	Relatief	1.50	4.50	7.50
Pand in ge	Julianastraat 16 5361CK Grave [3]	0.00	Relatief	1.50	4.50	7.50

Invoergegevens geluidmodel toekomstige situatie 2030 - zonder maatregelen
Verkeersgegevens 2030

D03071.000138
Herinrichting N324

Model: toekomstige situatie scherm 0m
versie van N324 - N324
Groep: (hoofdgroep)
Lijst van Rekenpunten, voor rekenmethode Wegverkeerslawaaï - RMW-2012

Naam	Omschr.	Maaiveld	Hdef.	Hoogte A	Hoogte B	Hoogte C
Pand in ge	Stadhouderslaan 24 5361BP Grave [1]	0.00	Relatief	1.50	4.50	7.50
Pand in ge	Stadhouderslaan 24 5361BP Grave [2]	0.00	Relatief	1.50	4.50	7.50
Pand in ge	Stadhouderslaan 24 5361BP Grave [3]	0.00	Relatief	1.50	4.50	7.50
Pand in ge	Stadhouderslaan 26 5361BP Grave [2]	0.00	Relatief	1.50	4.50	7.50
Pand in ge	Stadhouderslaan 26 5361BP Grave [3]	0.00	Relatief	1.50	4.50	7.50
Pand in ge	Stadhouderslaan 28 5361BP Grave [1]	0.00	Relatief	1.50	4.50	7.50
Pand in ge	Stadhouderslaan 28 5361BP Grave [3]	0.00	Relatief	1.50	4.50	7.50
Pand in ge	Stadhouderslaan 30 5361BP Grave [1]	0.00	Relatief	1.50	4.50	7.50
Pand in ge	Stadhouderslaan 30 5361BP Grave [2]	0.00	Relatief	1.50	4.50	7.50
Pand in ge	Stadhouderslaan 30 5361BP Grave [3]	0.00	Relatief	1.50	4.50	7.50
Pand in ge	Stadhouderslaan 32 5361BP Grave [1]	0.00	Relatief	1.50	4.50	7.50
Pand in ge	Stadhouderslaan 32 5361BP Grave [2]	0.00	Relatief	1.50	4.50	7.50
Pand in ge	Stadhouderslaan 32 5361BP Grave [3]	0.00	Relatief	1.50	4.50	7.50
Pand in ge	Stadhouderslaan 34 5361BP Grave [1]	0.00	Relatief	1.50	4.50	7.50
Pand in ge	Stadhouderslaan 34 5361BP Grave [2]	0.00	Relatief	1.50	4.50	7.50
Pand in ge	Stadhouderslaan 36 5361BP Grave [1]	0.00	Relatief	1.50	4.50	7.50
Pand in ge	Stadhouderslaan 36 5361BP Grave [2]	0.00	Relatief	1.50	4.50	7.50
Pand in ge	Stadhouderslaan 36 5361BP Grave [3]	0.00	Relatief	1.50	4.50	7.50
Pand in ge	Schimmelpenninckstraat 27 5361CC Grave [1]	0.00	Relatief	1.50	4.50	7.50
Pand in ge	Schimmelpenninckstraat 27 5361CC Grave [2]	0.00	Relatief	1.50	4.50	7.50
Pand in ge	Schimmelpenninckstraat 27 5361CC Grave [3]	0.00	Relatief	1.50	4.50	7.50
Pand in ge	Schimmelpenninckstraat 27 5361CC Grave [4]	0.00	Relatief	1.50	4.50	7.50
Pand in ge	Schimmelpenninckstraat 27 5361CC Grave [5]	0.00	Relatief	1.50	4.50	7.50
Pand in ge	Arnoud van Gelderweg 1 5361CT Grave [1]	0.00	Relatief	1.50	4.50	7.50
Pand in ge	Arnoud van Gelderweg 1 5361CT Grave [2]	0.00	Relatief	1.50	--	--
Pand in ge	Arnoud van Gelderweg 1 5361CT Grave [3]	0.00	Relatief	1.50	4.50	7.50
Pand in ge	Arnoud van Gelderweg 1 5361CT Grave [4]	0.00	Relatief	1.50	--	--
Pand in ge	Arnoud van Gelderweg 1 5361CT Grave [5]	0.00	Relatief	1.50	--	--
Pand in ge	Arnoud van Gelderweg 1 5361CT Grave [6]	0.00	Relatief	1.50	--	--
Pand in ge	Arnoud van Gelderweg 1 5361CT Grave [7]	0.00	Relatief	1.50	--	--
Pand in ge	Arnoud van Gelderweg 1 5361CT Grave [8]	0.00	Relatief	1.50	--	--
Pand in ge	Arnoud van Gelderweg 1 5361CT Grave [9]	0.00	Relatief	1.50	4.50	7.50
Pand in ge	Arnoud van Gelderweg 9 5361CT Grave [1]	0.00	Relatief	1.50	4.50	7.50
Pand in ge	Arnoud van Gelderweg 9 5361CT Grave [2]	0.00	Relatief	1.50	4.50	7.50
Pand in ge	Arnoud van Gelderweg 9 5361CT Grave [3]	0.00	Relatief	1.50	4.50	7.50
Pand in ge	Arnoud van Gelderweg 9 5361CT Grave [4]	0.00	Relatief	1.50	--	--
Pand in ge	Arnoud van Gelderweg 9 5361CT Grave [5]	0.00	Relatief	1.50	--	--
Pand in ge	Arnoud van Gelderweg 9 5361CT Grave [6]	0.00	Relatief	1.50	--	--
Pand in ge	Arnoud van Gelderweg 9 5361CT Grave [7]	0.00	Relatief	1.50	--	--
Pand in ge	Arnoud van Gelderweg 9 5361CT Grave [8]	0.00	Relatief	1.50	--	--
Pand in ge	Arnoud van Gelderweg 9 5361CT Grave [9]	0.00	Relatief	1.50	4.50	7.50
Pand in ge	Arnoud van Gelderweg 9 5361CT Grave [10]	0.00	Relatief	1.50	4.50	7.50
Pand in ge	Arnoud van Gelderweg 9 5361CT Grave [11]	0.00	Relatief	1.50	4.50	7.50
Pand in ge	Arnoud van Gelderweg 9 5361CT Grave [12]	0.00	Relatief	1.50	4.50	7.50
Pand in ge	Arnoud van Gelderweg 23 5361CT Grave [1]	0.00	Relatief	1.50	4.50	7.50
Pand in ge	Arnoud van Gelderweg 23 5361CT Grave [2]	0.00	Relatief	1.50	4.50	7.50
Pand in ge	Arnoud van Gelderweg 23 5361CT Grave [3]	0.00	Relatief	1.50	4.50	7.50
Pand in ge	Arnoud van Gelderweg 23 5361CT Grave [4]	0.00	Relatief	1.50	4.50	7.50
Pand in ge	Arnoud van Gelderweg 23 5361CT Grave [5]	0.00	Relatief	1.50	4.50	7.50
Pand in ge	Arnoud van Gelderweg 23 5361CT Grave [6]	0.00	Relatief	1.50	4.50	7.50
Pand in ge	Arnoud van Gelderweg 25 5361CT Grave [1]	0.00	Relatief	1.50	4.50	7.50
Pand in ge	Arnoud van Gelderweg 25 5361CT Grave [2]	0.00	Relatief	1.50	4.50	7.50
Pand in ge	Arnoud van Gelderweg 25 5361CT Grave [3]	0.00	Relatief	1.50	4.50	7.50
Pand in ge	Arnoud van Gelderweg 27 5361CT Grave [1]	0.00	Relatief	1.50	4.50	7.50
Pand in ge	Arnoud van Gelderweg 27 5361CT Grave [2]	0.00	Relatief	1.50	4.50	7.50
Pand in ge	Arnoud van Gelderweg 27 5361CT Grave [3]	0.00	Relatief	1.50	4.50	7.50
Pand in ge	Arnoud van Gelderweg 29 5361CT Grave [1]	0.00	Relatief	1.50	4.50	7.50
Pand in ge	Arnoud van Gelderweg 29 5361CT Grave [2]	0.00	Relatief	1.50	4.50	7.50
Pand in ge	Arnoud van Gelderweg 29 5361CT Grave [3]	0.00	Relatief	1.50	4.50	7.50
Pand in ge	Arnoud van Gelderweg 31 5361CT Grave [1]	0.00	Relatief	1.50	4.50	7.50
Pand in ge	Arnoud van Gelderweg 31 5361CT Grave [2]	0.00	Relatief	1.50	4.50	7.50
Pand in ge	Arnoud van Gelderweg 31 5361CT Grave [3]	0.00	Relatief	1.50	4.50	7.50
Pand in ge	Arnoud van Gelderweg 33 5361CT Grave [1]	0.00	Relatief	1.50	4.50	7.50

Invoergegevens geluidmodel toekomstige situatie 2030 - zonder maatregelen
Verkeersgegevens 2030

D03071.000138
Herinrichting N324

Model: toekomstige situatie scherm Om
versie van N324 - N324
Groep: (hoofdgroep)
Lijst van Rekenpunten, voor rekenmethode Wegverkeerslawaaï - RMW-2012

Naam	Omschr.	Maaiveld	Hdef.	Hoogte A	Hoogte B	Hoogte C
Pand in ge	Arnoud van Gelderweg 33 5361CT Grave [2]	0.00	Relatief	1.50	4.50	7.50
Pand in ge	Arnoud van Gelderweg 33 5361CT Grave [3]	0.00	Relatief	1.50	4.50	7.50
Pand in ge	Arnoud van Gelderweg 35 5361CT Grave [1]	0.00	Relatief	1.50	4.50	7.50
Pand in ge	Arnoud van Gelderweg 35 5361CT Grave [2]	0.00	Relatief	1.50	4.50	7.50
Pand in ge	Arnoud van Gelderweg 35 5361CT Grave [3]	0.00	Relatief	1.50	4.50	7.50
Pand in ge	Helmkruid 6 5361MH Grave [1]	0.00	Relatief	1.50	4.50	7.50
Pand in ge	Helmkruid 6 5361MH Grave [2]	0.00	Relatief	1.50	4.50	7.50
Pand in ge	Helmkruid 6 5361MH Grave [3]	0.00	Relatief	1.50	4.50	7.50
Pand in ge	Helmkruid 6 5361MH Grave [4]	0.00	Relatief	1.50	4.50	7.50
Pand 2	Muntlaan 2 5361ME Grave [1]	0.00	Relatief	1.50	--	--
Pand in ge	Muntlaan 2 5361ME Grave [2]	0.00	Relatief	1.50	4.50	--
Pand in ge	Muntlaan 2 5361ME Grave [5]	0.00	Relatief	1.50	4.50	--
Pand in ge	Muntlaan 2 5361ME Grave [6]	0.00	Relatief	1.50	--	--
Pand in ge	Muntlaan 4 5361ME Grave [1]	0.00	Relatief	1.50	4.50	--
Pand in ge	Muntlaan 4 5361ME Grave [2]	0.00	Relatief	1.50	--	--
Pand in ge	Muntlaan 4 5361ME Grave [3]	0.00	Relatief	1.50	--	--
Pand in ge	Muntlaan 4 5361ME Grave [4]	0.00	Relatief	1.50	4.50	--
Pand in ge	Knoopkruid 14 5361MK Grave [1]	0.00	Relatief	1.50	4.50	--
Pand in ge	Knoopkruid 14 5361MK Grave [2]	0.00	Relatief	1.50	--	--
Pand in ge	Knoopkruid 14 5361MK Grave [3]	0.00	Relatief	1.50	--	--
Pand in ge	Knoopkruid 14 5361MK Grave [4]	0.00	Relatief	1.50	--	--
Pand in ge	Knoopkruid 14 5361MK Grave [5]	0.00	Relatief	1.50	4.50	--
Pand in ge	Knoopkruid 16 5361MK Grave [1]	0.00	Relatief	1.50	4.50	--
Pand in ge	Knoopkruid 16 5361MK Grave [2]	0.00	Relatief	1.50	--	--
Pand in ge	Knoopkruid 16 5361MK Grave [3]	0.00	Relatief	1.50	--	--
Pand in ge	Knoopkruid 16 5361MK Grave [4]	0.00	Relatief	1.50	4.50	--
Pand in ge	Trompetterstraat 9 5361EP Grave [1]	0.00	Relatief	1.50	4.50	7.50
Pand in ge	Trompetterstraat 9 5361EP Grave [2]	0.00	Relatief	1.50	4.50	7.50
Pand in ge	Trompetterstraat 9 5361EP Grave [3]	0.00	Relatief	1.50	4.50	7.50
Pand in ge	Trompetterstraat 11 5361EP Grave [1]	0.00	Relatief	1.50	4.50	7.50
Pand in ge	Trompetterstraat 11 5361EP Grave [2]	0.00	Relatief	1.50	4.50	7.50
Pand in ge	Scheerling 2 5361MJ Grave [1]	0.00	Relatief	1.50	4.50	7.50
Pand in ge	Scheerling 2 5361MJ Grave [2]	0.00	Relatief	1.50	4.50	7.50
Pand in ge	Scheerling 2 5361MJ Grave [3]	0.00	Relatief	1.50	4.50	7.50
Pand in ge	Scheerling 2 5361MJ Grave [4]	0.00	Relatief	1.50	4.50	7.50
Pand in ge	Scheerling 2 5361MJ Grave [5]	0.00	Relatief	1.50	4.50	7.50
Pand in ge	Scheerling 2 5361MJ Grave [6]	0.00	Relatief	1.50	4.50	7.50
Pand in ge	Scheerling 2 5361MJ Grave [7]	0.00	Relatief	1.50	4.50	7.50
Pand in ge	Scheerling 2 5361MJ Grave [8]	0.00	Relatief	1.50	4.50	7.50
Pand in ge	Scheerling 2 5361MJ Grave [9]	0.00	Relatief	1.50	4.50	7.50
Pand in ge	Scheerling 2 5361MJ Grave [10]	0.00	Relatief	1.50	4.50	7.50
Pand in ge	Scheerling 2 5361MJ Grave [11]	0.00	Relatief	1.50	4.50	7.50
Pand in ge	Scheerling 2 5361MJ Grave [12]	0.00	Relatief	1.50	4.50	7.50
Pand in ge	Trompetterstraat 38 5361ER Grave [1]	0.00	Relatief	1.50	4.50	7.50
Pand in ge	Trompetterstraat 38 5361ER Grave [2]	0.00	Relatief	1.50	4.50	7.50
Pand in ge	Trompetterstraat 38 5361ER Grave [3]	0.00	Relatief	1.50	4.50	7.50
Pand in ge	Trompetterstraat 38 5361ER Grave [4]	0.00	Relatief	1.50	4.50	7.50
Pand in ge	Trompetterstraat 40 5361ER Grave [1]	0.00	Relatief	1.50	4.50	7.50
Pand in ge	Trompetterstraat 40 5361ER Grave [2]	0.00	Relatief	1.50	4.50	7.50
Pand in ge	Trompetterstraat 40 5361ER Grave [3]	0.00	Relatief	1.50	4.50	7.50
Pand in ge	Scheerling 21 5361MJ Grave [1]	0.00	Relatief	1.50	4.50	--
Pand in ge	Scheerling 21 5361MJ Grave [2]	0.00	Relatief	1.50	--	--
Pand in ge	Scheerling 21 5361MJ Grave [3]	0.00	Relatief	1.50	--	--
Pand in ge	Scheerling 21 5361MJ Grave [4]	0.00	Relatief	1.50	--	--
Pand in ge	Scheerling 21 5361MJ Grave [5]	0.00	Relatief	1.50	4.50	--
Pand in ge	Scheerling 23 5361MJ Grave [1]	0.00	Relatief	1.50	--	--
Pand in ge	Scheerling 23 5361MJ Grave [2]	0.00	Relatief	1.50	4.50	--
Pand in ge	Scheerling 23 5361MJ Grave [3]	0.00	Relatief	1.50	4.50	--
Pand in ge	Scheerling 23 5361MJ Grave [4]	0.00	Relatief	1.50	--	--
Pand in ge	Scheerling 30 5361MJ Grave [1]	0.00	Relatief	1.50	4.50	7.50
Pand in ge	Scheerling 30 5361MJ Grave [2]	0.00	Relatief	1.50	4.50	7.50
Pand in ge	Scheerling 30 5361MJ Grave [3]	0.00	Relatief	1.50	4.50	7.50
Pand in ge	Scheerling 30 5361MJ Grave [4]	0.00	Relatief	1.50	4.50	7.50

Invoergegevens geluidmodel toekomstige situatie 2030 - zonder maatregelen
 Verkeersgegevens 2030

D03071.000138
 Herinrichting N324

Model: toekomstige situatie scherm 0m
 versie van N324 - N324
 Groep: (hoofdgroep)
 Lijst van Rekenpunten, voor rekenmethode Wegverkeerslawaaï - RMW-2012

Naam	Hoogte D	Hoogte E	Hoogte F	Gevel
Pand in ge	--	--	--	Ja
Pand in ge	--	--	--	Ja
Pand in ge	--	--	--	Ja
Pand in ge	--	--	--	Ja
Pand in ge	--	--	--	Ja
Pand in ge	--	--	--	Ja
Pand in ge	--	--	--	Ja
Pand in ge	--	--	--	Ja
Pand in ge	--	--	--	Ja
Pand in ge	--	--	--	Ja
Pand in ge	--	--	--	Ja
Pand in ge	--	--	--	Ja
Pand in ge	--	--	--	Ja
Pand in ge	--	--	--	Ja
Pand in ge	--	--	--	Ja
Pand in ge	--	--	--	Ja
Pand in ge	--	--	--	Ja
Pand in ge	--	--	--	Ja
Pand in ge	--	--	--	Ja
Pand in ge	--	--	--	Ja
Pand in ge	--	--	--	Ja
Pand in ge	--	--	--	Ja
Pand in ge	--	--	--	Ja
Pand in ge	--	--	--	Ja
Pand in ge	--	--	--	Ja
Pand in ge	--	--	--	Ja
Pand in ge	--	--	--	Ja
Pand in ge	--	--	--	Ja
Pand in ge	--	--	--	Ja
Pand in ge	--	--	--	Ja
Pand in ge	--	--	--	Ja
Pand in ge	--	--	--	Ja
Pand in ge	--	--	--	Ja
Pand in ge	--	--	--	Ja
Pand in ge	--	--	--	Ja
Pand in ge	--	--	--	Ja
Pand in ge	--	--	--	Ja
Pand in ge	--	--	--	Ja
Pand in ge	--	--	--	Ja
Pand in ge	--	--	--	Ja
Pand in ge	--	--	--	Ja
Pand in ge	--	--	--	Ja
Pand in ge	--	--	--	Ja
Pand in ge	--	--	--	Ja
Pand in ge	--	--	--	Ja

Invoergegevens geluidmodel toekomstige situatie 2030 - zonder maatregelen
Verkeersgegevens 2030

D03071.000138
Herinrichting N324

Model: toekomstige situatie scherm Om
versie van N324 - N324
Groep: (hoofdgroep)
Lijst van Rekenpunten, voor rekenmethode Wegverkeerslawaaï - RMW-2012

Naam	Omschr.	Maaiveld	Hdef.	Hoogte A	Hoogte B	Hoogte C
Pand in ge	Scheerling 30 5361MJ Grave [5]	0.00	Relatief	1.50	4.50	7.50
Pand in ge	Scheerling 30 5361MJ Grave [6]	0.00	Relatief	1.50	4.50	7.50
Pand in ge	Scheerling 30 5361MJ Grave [7]	0.00	Relatief	1.50	4.50	7.50
Pand in ge	Scheerling 30 5361MJ Grave [8]	0.00	Relatief	1.50	4.50	7.50
Pand in ge	Scheerling 30 5361MJ Grave [9]	0.00	Relatief	1.50	4.50	7.50
Pand in ge	Scheerling 30 5361MJ Grave [10]	0.00	Relatief	1.50	4.50	7.50
Pand in ge	Scheerling 30 5361MJ Grave [11]	0.00	Relatief	1.50	4.50	7.50
Pand in ge	Scheerling 30 5361MJ Grave [12]	0.00	Relatief	1.50	4.50	7.50
Pand in ge	Scheerling 58 5361MJ Grave [1]	0.00	Relatief	1.50	4.50	7.50
Pand in ge	Scheerling 58 5361MJ Grave [2]	0.00	Relatief	1.50	4.50	7.50
Pand in ge	Scheerling 58 5361MJ Grave [3]	0.00	Relatief	1.50	4.50	7.50
Pand in ge	Scheerling 58 5361MJ Grave [4]	0.00	Relatief	1.50	4.50	7.50
Pand in ge	Scheerling 58 5361MJ Grave [5]	0.00	Relatief	1.50	4.50	7.50
Pand in ge	Scheerling 58 5361MJ Grave [6]	0.00	Relatief	1.50	4.50	7.50
Pand in ge	Scheerling 58 5361MJ Grave [7]	0.00	Relatief	1.50	4.50	7.50
Pand in ge	Scheerling 58 5361MJ Grave [8]	0.00	Relatief	1.50	4.50	7.50
Pand in ge	Scheerling 58 5361MJ Grave [9]	0.00	Relatief	1.50	4.50	7.50
Pand in ge	Scheerling 58 5361MJ Grave [10]	0.00	Relatief	1.50	4.50	7.50
Pand in ge	Scheerling 58 5361MJ Grave [11]	0.00	Relatief	1.50	4.50	7.50
Pand in ge	Scheerling 58 5361MJ Grave [12]	0.00	Relatief	1.50	4.50	7.50
Pand in ge	Scheerling 58 5361MJ Grave [13]	0.00	Relatief	1.50	4.50	7.50
Pand in ge	Scheerling 58 5361MJ Grave [14]	0.00	Relatief	1.50	4.50	7.50
Pand in ge	Scheerling 58 5361MJ Grave [15]	0.00	Relatief	1.50	4.50	7.50
Pand in ge	Arnoud van Gelderweg 37 5361CT Grave [1]	0.00	Relatief	1.50	4.50	7.50
Pand in ge	Arnoud van Gelderweg 37 5361CT Grave [2]	0.00	Relatief	1.50	4.50	7.50
Pand in ge	Arnoud van Gelderweg 37 5361CT Grave [3]	0.00	Relatief	1.50	4.50	7.50
Pand in ge	Arnoud van Gelderweg 39 5361CT Grave [1]	0.00	Relatief	1.50	4.50	7.50
Pand in ge	Arnoud van Gelderweg 39 5361CT Grave [2]	0.00	Relatief	1.50	4.50	7.50
Pand in ge	Arnoud van Gelderweg 39 5361CT Grave [3]	0.00	Relatief	1.50	4.50	7.50
Pand in ge	Arnoud van Gelderweg 41 5361CT Grave [1]	0.00	Relatief	1.50	4.50	7.50
Pand in ge	Arnoud van Gelderweg 41 5361CT Grave [2]	0.00	Relatief	1.50	4.50	7.50
Pand in ge	Arnoud van Gelderweg 41 5361CT Grave [3]	0.00	Relatief	1.50	4.50	7.50
Pand in ge	Arnoud van Gelderweg 41 5361CT Grave [4]	0.00	Relatief	1.50	4.50	7.50
Pand in ge	Arnoud van Gelderweg 43 5361CT Grave [1]	0.00	Relatief	1.50	4.50	7.50
Pand in ge	Arnoud van Gelderweg 43 5361CT Grave [2]	0.00	Relatief	1.50	4.50	7.50
Pand in ge	Arnoud van Gelderweg 43 5361CT Grave [3]	0.00	Relatief	1.50	4.50	7.50
Pand in ge	Arnoud van Gelderweg 45 5361CT Grave [1]	0.00	Relatief	1.50	4.50	7.50
Pand in ge	Arnoud van Gelderweg 45 5361CT Grave [2]	0.00	Relatief	1.50	4.50	7.50
Pand in ge	Arnoud van Gelderweg 45 5361CT Grave [3]	0.00	Relatief	1.50	4.50	7.50
Pand in ge	Arnoud van Gelderweg 47 5361CT Grave [1]	0.00	Relatief	1.50	4.50	7.50
Pand in ge	Arnoud van Gelderweg 47 5361CT Grave [2]	0.00	Relatief	1.50	4.50	7.50
Pand in ge	Arnoud van Gelderweg 47 5361CT Grave [3]	0.00	Relatief	1.50	4.50	7.50
Pand in ge	Arnoud van Gelderweg 49 5361CT Grave [1]	0.00	Relatief	1.50	4.50	7.50
Pand in ge	Arnoud van Gelderweg 49 5361CT Grave [2]	0.00	Relatief	1.50	4.50	7.50
Pand in ge	Arnoud van Gelderweg 49 5361CT Grave [3]	0.00	Relatief	1.50	4.50	7.50
Pand in ge	Arnoud van Gelderweg 51 5361CT Grave [1]	0.00	Relatief	1.50	4.50	7.50
Pand in ge	Arnoud van Gelderweg 51 5361CT Grave [2]	0.00	Relatief	1.50	4.50	7.50
Pand in ge	Arnoud van Gelderweg 51 5361CT Grave [3]	0.00	Relatief	1.50	4.50	7.50
Pand in ge	Arnoud van Gelderweg 53 5361CV Grave [1]	0.00	Relatief	1.50	4.50	7.50
Pand in ge	Arnoud van Gelderweg 53 5361CV Grave [2]	0.00	Relatief	1.50	4.50	7.50
Pand in ge	Arnoud van Gelderweg 53 5361CV Grave [3]	0.00	Relatief	1.50	4.50	7.50
Pand in ge	Arnoud van Gelderweg 55 5361CV Grave [1]	0.00	Relatief	1.50	4.50	7.50
Pand in ge	Arnoud van Gelderweg 55 5361CV Grave [2]	0.00	Relatief	1.50	4.50	7.50
Pand in ge	Arnoud van Gelderweg 55 5361CV Grave [3]	0.00	Relatief	1.50	4.50	7.50
Pand in ge	Arnoud van Gelderweg 57 5361CV Grave [1]	0.00	Relatief	1.50	4.50	7.50
Pand in ge	Arnoud van Gelderweg 57 5361CV Grave [2]	0.00	Relatief	1.50	4.50	7.50
Pand in ge	Arnoud van Gelderweg 57 5361CV Grave [3]	0.00	Relatief	1.50	4.50	7.50
Pand in ge	Arnoud van Gelderweg 57 5361CV Grave [4]	0.00	Relatief	1.50	4.50	7.50
Pand in ge	Arnoud van Gelderweg 59 5361CV Grave [1]	0.00	Relatief	1.50	4.50	7.50
Pand in ge	Arnoud van Gelderweg 59 5361CV Grave [2]	0.00	Relatief	1.50	4.50	7.50
Pand in ge	Arnoud van Gelderweg 59 5361CV Grave [3]	0.00	Relatief	1.50	4.50	7.50
Pand in ge	Arnoud van Gelderweg 59 5361CV Grave [4]	0.00	Relatief	1.50	4.50	7.50
Pand in ge	Arnoud van Gelderweg 59 5361CV Grave [5]	0.00	Relatief	1.50	4.50	7.50

Invoergegevens geluidmodel toekomstige situatie 2030 - zonder maatregelen
 Verkeersgegevens 2030

D03071.000138
 Herinrichting N324

Model: toekomstige situatie scherm 0m
 versie van N324 - N324

Groep: (hoofdgroep)
 Lijst van Rekenpunten, voor rekenmethode Wegverkeerslawaaï - RMW-2012

Naam	Hoogte D	Hoogte E	Hoogte F	Gevel
Pand in ge	--	--	--	Ja
Pand in ge	--	--	--	Ja
Pand in ge	--	--	--	Ja
Pand in ge	--	--	--	Ja
Pand in ge	--	--	--	Ja
Pand in ge	--	--	--	Ja
Pand in ge	--	--	--	Ja
Pand in ge	--	--	--	Ja
Pand in ge	--	--	--	Ja
Pand in ge	--	--	--	Ja
Pand in ge	--	--	--	Ja
Pand in ge	--	--	--	Ja
Pand in ge	--	--	--	Ja
Pand in ge	--	--	--	Ja
Pand in ge	--	--	--	Ja
Pand in ge	--	--	--	Ja
Pand in ge	--	--	--	Ja
Pand in ge	--	--	--	Ja
Pand in ge	--	--	--	Ja
Pand in ge	--	--	--	Ja
Pand in ge	--	--	--	Ja
Pand in ge	--	--	--	Ja
Pand in ge	--	--	--	Ja
Pand in ge	--	--	--	Ja
Pand in ge	--	--	--	Ja
Pand in ge	--	--	--	Ja
Pand in ge	--	--	--	Ja
Pand in ge	--	--	--	Ja
Pand in ge	--	--	--	Ja
Pand in ge	--	--	--	Ja
Pand in ge	--	--	--	Ja
Pand in ge	--	--	--	Ja
Pand in ge	--	--	--	Ja
Pand in ge	--	--	--	Ja
Pand in ge	--	--	--	Ja
Pand in ge	--	--	--	Ja
Pand in ge	--	--	--	Ja
Pand in ge	--	--	--	Ja
Pand in ge	--	--	--	Ja
Pand in ge	--	--	--	Ja
Pand in ge	--	--	--	Ja
Pand in ge	--	--	--	Ja
Pand in ge	--	--	--	Ja
Pand in ge	--	--	--	Ja
Pand in ge	--	--	--	Ja
Pand in ge	--	--	--	Ja
Pand in ge	--	--	--	Ja
Pand in ge	--	--	--	Ja
Pand in ge	--	--	--	Ja
Pand in ge	--	--	--	Ja
Pand in ge	--	--	--	Ja
Pand in ge	--	--	--	Ja

Invoergegevens geluidmodel toekomstige situatie 2030 - zonder maatregelen

Verkeersgegevens 2030

D03071.000138
Herinrichting N324

Model: toekomstige situatie scherm Om
versie van N324 - N324
Groep: (hoofdgroep)
Lijst van Rekenpunten, voor rekenmethode Wegverkeerslawaaï - RMW-2012

Naam	Omschr.	Maaiveld	Hdef.	Hoogte A	Hoogte B	Hoogte C
Pand in ge	Arnoud van Gelderweg 61 5361CV Grave [1]	0.00	Relatief	1.50	4.50	7.50
Pand in ge	Arnoud van Gelderweg 61 5361CV Grave [2]	0.00	Relatief	1.50	4.50	7.50
Pand in ge	Arnoud van Gelderweg 61 5361CV Grave [3]	0.00	Relatief	1.50	4.50	7.50
Pand in ge	Arnoud van Gelderweg 61 5361CV Grave [4]	0.00	Relatief	1.50	4.50	7.50
Pand in ge	Arnoud van Gelderweg 61 5361CV Grave [5]	0.00	Relatief	1.50	4.50	7.50
Pand in ge	Arnoud van Gelderweg 61 5361CV Grave [6]	0.00	Relatief	1.50	4.50	7.50
Pand in ge	Arnoud van Gelderweg 61 5361CV Grave [7]	0.00	Relatief	1.50	4.50	7.50
Pand in ge	Arnoud van Gelderweg 61 5361CV Grave [8]	0.00	Relatief	1.50	4.50	7.50
Pand in ge	Arnoud van Gelderweg 61 5361CV Grave [9]	0.00	Relatief	1.50	4.50	7.50
Pand in ge	Arnoud van Gelderweg 61 5361CV Grave [10]	0.00	Relatief	1.50	4.50	7.50
Pand in ge	Arnoud van Gelderweg 81 5361CV Grave [1]	0.00	Relatief	1.50	4.50	7.50
Pand in ge	Arnoud van Gelderweg 81 5361CV Grave [2]	0.00	Relatief	1.50	4.50	7.50
Pand in ge	Arnoud van Gelderweg 81 5361CV Grave [3]	0.00	Relatief	1.50	4.50	7.50
Pand in ge	Arnoud van Gelderweg 81 5361CV Grave [4]	0.00	Relatief	1.50	4.50	7.50
Pand in ge	Arnoud van Gelderweg 81 5361CV Grave [5]	0.00	Relatief	1.50	4.50	7.50
Pand in ge	Arnoud van Gelderweg 81 5361CV Grave [6]	0.00	Relatief	1.50	4.50	7.50
Pand in ge	Arnoud van Gelderweg 85 5361CV Grave [2]	0.00	Relatief	1.50	4.50	--
Pand in ge	Arnoud van Gelderweg 85 5361CV Grave [3]	0.00	Relatief	1.50	4.50	--
Pand in ge	Arnoud van Gelderweg 85 5361CV Grave [4]	0.00	Relatief	1.50	4.50	--
Pand in ge	Futenhorst 21 5361SE Grave [1]	0.00	Relatief	1.50	4.50	7.50
Pand in ge	Futenhorst 21 5361SE Grave [2]	0.00	Relatief	1.50	4.50	7.50
Pand in ge	Futenhorst 21 5361SE Grave [5]	0.00	Relatief	1.50	4.50	7.50
Pand in ge	Futenhorst 23 5361SE Grave [3]	0.00	Relatief	1.50	4.50	7.50
Pand in ge	Futenhorst 23 5361SE Grave [4]	0.00	Relatief	1.50	4.50	7.50
Pand in ge	Futenhorst 25 5361SE Grave [3]	0.00	Relatief	1.50	4.50	7.50
Pand in ge	Futenhorst 25 5361SE Grave [4]	0.00	Relatief	1.50	4.50	7.50
Pand in ge	Futenhorst 25 5361SE Grave [5]	0.00	Relatief	1.50	4.50	7.50
Pand in ge	Futenhorst 27 5361SE Grave [1]	0.00	Relatief	1.50	4.50	7.50
Pand in ge	Futenhorst 27 5361SE Grave [2]	0.00	Relatief	1.50	4.50	7.50
Pand in ge	Futenhorst 27 5361SE Grave [3]	0.00	Relatief	1.50	4.50	7.50
Pand in ge	Futenhorst 29 5361SE Grave [2]	0.00	Relatief	1.50	4.50	7.50
Pand in ge	Futenhorst 29 5361SE Grave [3]	0.00	Relatief	1.50	4.50	7.50
Pand in ge	Futenhorst 31 5361SE Grave [1]	0.00	Relatief	1.50	4.50	7.50
Pand in ge	Futenhorst 31 5361SE Grave [4]	0.00	Relatief	1.50	4.50	7.50
Pand in ge	Futenhorst 31 5361SE Grave [5]	0.00	Relatief	1.50	4.50	7.50
Pand in ge	Futenhorst 33 5361SE Grave [1]	0.00	Relatief	1.50	4.50	7.50
Pand in ge	Futenhorst 33 5361SE Grave [2]	0.00	Relatief	1.50	4.50	7.50
Pand in ge	Futenhorst 33 5361SE Grave [4]	0.00	Relatief	1.50	4.50	7.50
Pand in ge	Futenhorst 35 5361SE Grave [1]	0.00	Relatief	1.50	4.50	7.50
Pand in ge	Futenhorst 35 5361SE Grave [3]	0.00	Relatief	1.50	4.50	7.50
Pand in ge	Futenhorst 35 5361SE Grave [4]	0.00	Relatief	1.50	4.50	7.50
Pand in ge	Futenhorst 37 5361SE Grave [1]	0.00	Relatief	1.50	4.50	7.50
Pand in ge	Futenhorst 37 5361SE Grave [5]	0.00	Relatief	1.50	4.50	7.50
Pand in ge	Futenhorst 37 5361SE Grave [6]	0.00	Relatief	1.50	4.50	7.50
Pand in ge	Futenhorst 9 5361SE Grave [1]	0.00	Relatief	1.50	4.50	7.50
Pand in ge	Futenhorst 9 5361SE Grave [2]	0.00	Relatief	1.50	4.50	7.50
Pand in ge	Futenhorst 9 5361SE Grave [4]	0.00	Relatief	1.50	4.50	7.50
Pand in ge	Futenhorst 11 5361SE Grave [1]	0.00	Relatief	1.50	4.50	7.50
Pand in ge	Futenhorst 11 5361SE Grave [4]	0.00	Relatief	1.50	4.50	7.50
Pand in ge	Futenhorst 13 5361SE Grave [3]	0.00	Relatief	1.50	4.50	7.50
Pand in ge	Futenhorst 13 5361SE Grave [4]	0.00	Relatief	1.50	4.50	7.50
Pand in ge	Futenhorst 13 5361SE Grave [5]	0.00	Relatief	1.50	4.50	7.50
Pand in ge	Futenhorst 15 5361SE Grave [1]	0.00	Relatief	1.50	4.50	7.50
Pand in ge	Futenhorst 15 5361SE Grave [4]	0.00	Relatief	1.50	4.50	7.50
Pand in ge	Futenhorst 15 5361SE Grave [5]	0.00	Relatief	1.50	4.50	7.50
Pand in ge	Futenhorst 17 5361SE Grave [3]	0.00	Relatief	1.50	4.50	7.50
Pand in ge	Futenhorst 17 5361SE Grave [4]	0.00	Relatief	1.50	4.50	7.50
Pand in ge	Futenhorst 19 5361SE Grave [3]	0.00	Relatief	1.50	4.50	7.50
Pand in ge	Futenhorst 19 5361SE Grave [4]	0.00	Relatief	1.50	4.50	7.50
Pand in ge	Futenhorst 19 5361SE Grave [5]	0.00	Relatief	1.50	4.50	7.50
Pand in ge	G.W. Lovendaalsingel 20 5361BL Grave [1]	0.00	Relatief	1.50	4.50	7.50
Pand in ge	G.W. Lovendaalsingel 20 5361BL Grave [2]	0.00	Relatief	1.50	4.50	7.50
Pand in ge	G.W. Lovendaalsingel 20 5361BL Grave [3]	0.00	Relatief	1.50	4.50	7.50

Invoergegevens geluidmodel toekomstige situatie 2030 - zonder maatregelen

Verkeersgegevens 2030

D03071.000138
Herinrichting N324

Model: toekomstige situatie scherm 0m
versie van N324 - N324
Groep: (hoofdgroep)
Lijst van Rekenpunten, voor rekenmethode Wegverkeerslawaaai - RMW-2012

Naam	Hoogte D	Hoogte E	Hoogte F	Gevel
Pand in ge	--	--	--	Ja
Pand in ge	--	--	--	Ja
Pand in ge	--	--	--	Ja
Pand in ge	--	--	--	Ja
Pand in ge	--	--	--	Ja
Pand in ge	--	--	--	Ja
Pand in ge	--	--	--	Ja
Pand in ge	--	--	--	Ja
Pand in ge	--	--	--	Ja
Pand in ge	--	--	--	Ja
Pand in ge	--	--	--	Ja
Pand in ge	--	--	--	Ja
Pand in ge	--	--	--	Ja
Pand in ge	--	--	--	Ja
Pand in ge	--	--	--	Ja
Pand in ge	--	--	--	Ja
Pand in ge	--	--	--	Ja
Pand in ge	--	--	--	Ja
Pand in ge	--	--	--	Ja
Pand in ge	--	--	--	Ja
Pand in ge	--	--	--	Ja
Pand in ge	--	--	--	Ja
Pand in ge	--	--	--	Ja
Pand in ge	--	--	--	Ja
Pand in ge	--	--	--	Ja
Pand in ge	--	--	--	Ja
Pand in ge	--	--	--	Ja
Pand in ge	--	--	--	Ja
Pand in ge	--	--	--	Ja
Pand in ge	--	--	--	Ja
Pand in ge	--	--	--	Ja
Pand in ge	--	--	--	Ja
Pand in ge	--	--	--	Ja
Pand in ge	--	--	--	Ja
Pand in ge	--	--	--	Ja
Pand in ge	--	--	--	Ja
Pand in ge	--	--	--	Ja
Pand in ge	--	--	--	Ja
Pand in ge	--	--	--	Ja
Pand in ge	--	--	--	Ja
Pand in ge	--	--	--	Ja
Pand in ge	--	--	--	Ja
Pand in ge	--	--	--	Ja
Pand in ge	--	--	--	Ja
Pand in ge	--	--	--	Ja
Pand in ge	--	--	--	Ja
Pand in ge	--	--	--	Ja
Pand in ge	--	--	--	Ja
Pand in ge	--	--	--	Ja
Pand in ge	--	--	--	Ja
Pand in ge	--	--	--	Ja
Pand in ge	--	--	--	Ja
Pand in ge	--	--	--	Ja
Pand in ge	--	--	--	Ja
Pand in ge	--	--	--	Ja

Invoergegevens geluidmodel toekomstige situatie 2030 - zonder maatregelen
 Verkeersgegevens 2030

D03071.000138
 Herinrichting N324

Model: toekomstige situatie scherm 0m
 versie van N324 - N324
 Groep: (hoofdgroep)
 Lijst van Rekenpunten, voor rekenmethode Wegverkeerslawaaai - RMW-2012

Naam	Hoogte D	Hoogte E	Hoogte F	Gevel
Pand in ge	--	--	--	Ja
Pand in ge	--	--	--	Ja
Pand in ge	--	--	--	Ja
Pand in ge	--	--	--	Ja
Pand in ge	--	--	--	Ja
Pand in ge	--	--	--	Ja
Pand in ge	--	--	--	Ja
Pand in ge	--	--	--	Ja
Pand in ge	--	--	--	Ja
Pand in ge	--	--	--	Ja
Pand in ge	--	--	--	Ja
Pand in ge	--	--	--	Ja
Pand in ge	--	--	--	Ja
Pand in ge	--	--	--	Ja
Pand in ge	--	--	--	Ja
Pand in ge	--	--	--	Ja
Pand in ge	--	--	--	Ja
Pand in ge	--	--	--	Ja
Pand in ge	--	--	--	Ja
Pand in ge	--	--	--	Ja
Pand in ge	--	--	--	Ja
Pand in ge	--	--	--	Ja
Pand in ge	--	--	--	Ja
Pand in ge	--	--	--	Ja
Pand in ge	--	--	--	Ja
Pand in ge	--	--	--	Ja
Pand in ge	--	--	--	Ja
Pand in ge	--	--	--	Ja
Pand in ge	--	--	--	Ja
Pand in ge	--	--	--	Ja
Pand in ge	--	--	--	Ja
Pand in ge	--	--	--	Ja
Pand in ge	--	--	--	Ja
Pand in ge	--	--	--	Ja
Pand in ge	--	--	--	Ja
Pand in ge	--	--	--	Ja
Pand in ge	--	--	--	Ja
Pand in ge	--	--	--	Ja
Pand in ge	--	--	--	Ja
Pand in ge	--	--	--	Ja
Pand in ge	--	--	--	Ja
Pand in ge	--	--	--	Ja
Pand in ge	--	--	--	Ja
Pand in ge	--	--	--	Ja
Pand in ge	--	--	--	Ja
Pand in ge	--	--	--	Ja
Pand in ge	--	--	--	Ja
Pand in ge	--	--	--	Ja
Pand in ge	--	--	--	Ja

Invoergegevens geluidmodel toekomstige situatie 2030 - zonder maatregelen
Verkeersgegevens 2030

D03071.000138
Herinrichting N324

Model: toekomstige situatie scherm Om
versie van N324 - N324
Groep: (hoofdgroep)
Lijst van Rekenpunten, voor rekenmethode Wegverkeerslawaaï - RMW-2012

Naam	Omschr.	Maaiveld	Hdef.	Hoogte A	Hoogte B	Hoogte C
Pand in ge	G.W. Lovendaalsingel 58 5361BL Grave [6]	0.00	Relatief	1.50	4.50	7.50
Pand in ge	G.W. Lovendaalsingel 58 5361BL Grave [7]	0.00	Relatief	1.50	4.50	7.50
Pand in ge	G.W. Lovendaalsingel 58 5361BL Grave [8]	0.00	Relatief	1.50	4.50	7.50
Pand in ge	G.W. Lovendaalsingel 60 5361BL Grave [1]	0.00	Relatief	1.50	4.50	7.50
Pand in ge	G.W. Lovendaalsingel 60 5361BL Grave [2]	0.00	Relatief	1.50	4.50	7.50
Pand in ge	G.W. Lovendaalsingel 60 5361BL Grave [3]	0.00	Relatief	1.50	4.50	7.50
Pand in ge	G.W. Lovendaalsingel 60 5361BL Grave [4]	0.00	Relatief	1.50	4.50	7.50
Pand in ge	G.W. Lovendaalsingel 60 5361BL Grave [5]	0.00	Relatief	1.50	4.50	7.50
Pand in ge	G.W. Lovendaalsingel 60 5361BL Grave [6]	0.00	Relatief	1.50	4.50	7.50
Pand in ge	G.W. Lovendaalsingel 60 5361BL Grave [7]	0.00	Relatief	1.50	4.50	7.50
Pand in ge	G.W. Lovendaalsingel 62 5361BL Grave [1]	0.00	Relatief	1.50	4.50	7.50
Pand in ge	G.W. Lovendaalsingel 62 5361BL Grave [2]	0.00	Relatief	1.50	4.50	7.50
Pand in ge	G.W. Lovendaalsingel 62 5361BL Grave [3]	0.00	Relatief	1.50	4.50	7.50
Pand in ge	G.W. Lovendaalsingel 62 5361BL Grave [4]	0.00	Relatief	1.50	4.50	7.50
Pand in ge	G.W. Lovendaalsingel 62 5361BL Grave [5]	0.00	Relatief	1.50	4.50	7.50
Pand in ge	G.W. Lovendaalsingel 66 5361BL Grave [1]	0.00	Relatief	1.50	4.50	7.50
Pand in ge	G.W. Lovendaalsingel 66 5361BL Grave [2]	0.00	Relatief	1.50	4.50	7.50
Pand in ge	G.W. Lovendaalsingel 66 5361BL Grave [3]	0.00	Relatief	1.50	4.50	7.50
Pand in ge	G.W. Lovendaalsingel 66 5361BL Grave [4]	0.00	Relatief	1.50	4.50	7.50
Pand in ge	G.W. Lovendaalsingel 68 5361BL Grave [1]	0.00	Relatief	1.50	4.50	--
Pand in ge	G.W. Lovendaalsingel 68 5361BL Grave [2]	0.00	Relatief	1.50	4.50	--
Pand in ge	G.W. Lovendaalsingel 68 5361BL Grave [3]	0.00	Relatief	1.50	4.50	--
Pand in ge	G.W. Lovendaalsingel 68 5361BL Grave [4]	0.00	Relatief	1.50	4.50	--
Pand in ge	G.W. Lovendaalsingel 68 5361BL Grave [5]	0.00	Relatief	1.50	4.50	--
Pand in ge	G.W. Lovendaalsingel 68 5361BL Grave [6]	0.00	Relatief	1.50	4.50	--
Pand in ge	G.W. Lovendaalsingel 68 5361BL Grave [7]	0.00	Relatief	1.50	4.50	--
Pand in ge	G.W. Lovendaalsingel 68 5361BL Grave [8]	0.00	Relatief	1.50	4.50	--
Pand in ge	Gruttohorst 1 5361SK Grave [1]	0.00	Relatief	1.50	--	--
Pand in ge	Gruttohorst 1 5361SK Grave [2]	0.00	Relatief	1.50	--	--
Pand in ge	Gruttohorst 1 5361SK Grave [3]	0.00	Relatief	1.50	--	--
Pand in ge	Gruttohorst 1 5361SK Grave [4]	0.00	Relatief	1.50	--	--
Pand in ge	Gruttohorst 1 5361SK Grave [5]	0.00	Relatief	1.50	--	--
Pand in ge	Gruttohorst 1 5361SK Grave [6]	0.00	Relatief	1.50	--	--
Pand in ge	Gruttohorst 1 5361SK Grave [7]	0.00	Relatief	1.50	--	--
Pand in ge	Gruttohorst 1 5361SK Grave [8]	0.00	Relatief	1.50	--	--
Pand in ge	Gruttohorst 3 5361SK Grave [1]	0.00	Relatief	1.50	--	--
Pand in ge	Gruttohorst 3 5361SK Grave [2]	0.00	Relatief	1.50	--	--
Pand in ge	Gruttohorst 3 5361SK Grave [3]	0.00	Relatief	1.50	--	--
Pand in ge	Gruttohorst 3 5361SK Grave [4]	0.00	Relatief	1.50	--	--
Pand in ge	Gruttohorst 3 5361SK Grave [5]	0.00	Relatief	1.50	--	--
Pand in ge	Gruttohorst 3 5361SK Grave [6]	0.00	Relatief	1.50	--	--
Pand in ge	Gruttohorst 5 5361SK Grave [1]	0.00	Relatief	1.50	--	--
Pand in ge	Gruttohorst 5 5361SK Grave [2]	0.00	Relatief	1.50	--	--
Pand in ge	Gruttohorst 5 5361SK Grave [3]	0.00	Relatief	1.50	--	--
Pand in ge	Gruttohorst 5 5361SK Grave [4]	0.00	Relatief	1.50	--	--
Pand in ge	Gruttohorst 5 5361SK Grave [5]	0.00	Relatief	1.50	--	--
Pand in ge	Gruttohorst 5 5361SK Grave [6]	0.00	Relatief	1.50	--	--
Pand in ge	Gruttohorst 7 5361SK Grave [1]	0.00	Relatief	1.50	--	--
Pand in ge	Gruttohorst 7 5361SK Grave [2]	0.00	Relatief	1.50	--	--
Pand in ge	Gruttohorst 7 5361SK Grave [3]	0.00	Relatief	1.50	--	--
Pand in ge	Gruttohorst 7 5361SK Grave [4]	0.00	Relatief	1.50	--	--
Pand in ge	Gruttohorst 7 5361SK Grave [5]	0.00	Relatief	1.50	--	--
Pand in ge	Gruttohorst 7 5361SK Grave [6]	0.00	Relatief	1.50	--	--
Pand in ge	Gruttohorst 7 5361SK Grave [7]	0.00	Relatief	1.50	--	--
Pand in ge	Gruttohorst 7 5361SK Grave [8]	0.00	Relatief	1.50	--	--
Pand in ge	Gruttohorst 7 5361SK Grave [9]	0.00	Relatief	1.50	--	--
Pand in ge	Gruttohorst 7 5361SK Grave [10]	0.00	Relatief	1.50	--	--
Pand in ge	Helmkruid 8 5361MH Grave [2]	0.00	Relatief	1.50	4.50	7.50
Pand in ge	Helmkruid 8 5361MH Grave [3]	0.00	Relatief	1.50	4.50	7.50
Pand in ge	Helmkruid 10 5361MH Grave [3]	0.00	Relatief	1.50	4.50	7.50
Pand in ge	Helmkruid 10 5361MH Grave [5]	0.00	Relatief	1.50	4.50	7.50
Pand in ge	Helmkruid 12 5361MH Grave [1]	0.00	Relatief	1.50	4.50	7.50
Pand in ge	Helmkruid 14 5361MH Grave [5]	0.00	Relatief	1.50	4.50	7.50

Invoergegevens geluidmodel toekomstige situatie 2030 - zonder maatregelen
Verkeersgegevens 2030

D03071.000138
Herinrichting N324

Model: toekomstige situatie scherm Om
versie van N324 - N324
Groep: (hoofdgroep)
Lijst van Rekenpunten, voor rekenmethode Wegverkeerslawaaï - RMW-2012

Naam	Omschr.	Maaiveld	Hdef.	Hoogte A	Hoogte B	Hoogte C
Pand in ge	Helmkruid 16 5361MH Grave [1]	0.00	Relatief	1.50	4.50	7.50
Pand in ge	Helmkruid 18 5361MH Grave [4]	0.00	Relatief	1.50	4.50	7.50
Pand in ge	Helmkruid 18 5361MH Grave [5]	0.00	Relatief	1.50	4.50	7.50
Pand in ge	Helmkruid 20 5361MH Grave [1]	0.00	Relatief	1.50	4.50	7.50
Pand in ge	Helmkruid 22 5361MH Grave [2]	0.00	Relatief	1.50	4.50	7.50
Pand in ge	Helmkruid 24 5361MH Grave [5]	0.00	Relatief	1.50	4.50	7.50
Pand in ge	Helmkruid 26 5361MH Grave [1]	0.00	Relatief	1.50	4.50	7.50
Pand in ge	Helmkruid 28 5361MH Grave [3]	0.00	Relatief	1.50	4.50	7.50
Pand in ge	Helmkruid 30 5361MH Grave [3]	0.00	Relatief	1.50	4.50	7.50
Pand in ge	Helmkruid 32 5361MH Grave [5]	0.00	Relatief	1.50	4.50	7.50
Pand in ge	Helmkruid 34 5361MH Grave [1]	0.00	Relatief	1.50	4.50	7.50
Pand in ge	Helmkruid 36 5361MH Grave [5]	0.00	Relatief	1.50	4.50	7.50
Pand in ge	Kooikersweg 1 a 5361VA Grave [1]	0.00	Relatief	1.50	4.50	7.50
Pand in ge	Kooikersweg 1 a 5361VA Grave [2]	0.00	Relatief	1.50	4.50	7.50
Pand in ge	Kooikersweg 1 a 5361VA Grave [3]	0.00	Relatief	1.50	4.50	7.50
Pand in ge	Kooikersweg 1 a 5361VA Grave [4]	0.00	Relatief	1.50	4.50	7.50
Pand in ge	Kooikersweg 1 a 5361VA Grave [5]	0.00	Relatief	1.50	4.50	7.50
Pand in ge	Kooikersweg 1 a 5361VA Grave [6]	0.00	Relatief	1.50	4.50	7.50
Pand in ge	Kooikersweg 5 a 5361VA Grave [1]	0.00	Relatief	1.50	4.50	--
Pand in ge	Kooikersweg 5 a 5361VA Grave [2]	0.00	Relatief	1.50	4.50	--
Pand in ge	Kooikersweg 5 a 5361VA Grave [3]	0.00	Relatief	1.50	4.50	--
Pand in ge	Kooikersweg 5 a 5361VA Grave [4]	0.00	Relatief	1.50	4.50	--
Pand in ge	Kooikersweg 5 a 5361VA Grave [5]	0.00	Relatief	1.50	4.50	--
Pand in ge	Kooikersweg 5 a 5361VA Grave [6]	0.00	Relatief	1.50	4.50	7.50
Pand in ge	Kooikersweg 5 a 5361VA Grave [7]	0.00	Relatief	1.50	4.50	--
Pand in ge	Kooikersweg 5 a 5361VA Grave [8]	0.00	Relatief	1.50	4.50	--
Pand in ge	Ooievaarshorst 44 5361TT Grave [1]	0.00	Relatief	1.50	4.50	7.50
Pand in ge	Ooievaarshorst 44 5361TT Grave [2]	0.00	Relatief	1.50	4.50	7.50
Pand in ge	Ooievaarshorst 44 5361TT Grave [3]	0.00	Relatief	1.50	4.50	7.50
Pand in ge	Ooievaarshorst 44 5361TT Grave [4]	0.00	Relatief	1.50	4.50	7.50
Pand in ge	Ooievaarshorst 44 5361TT Grave [5]	0.00	Relatief	1.50	4.50	7.50
Pand in ge	Ooievaarshorst 44 5361TT Grave [6]	0.00	Relatief	1.50	4.50	7.50
Pand in ge	Mgr.Borretweg 12 5361AR Grave [1]	0.00	Relatief	1.50	4.50	7.50
Pand in ge	Mgr.Borretweg 12 5361AR Grave [2]	0.00	Relatief	1.50	4.50	7.50
Pand in ge	Mgr.Borretweg 12 5361AR Grave [3]	0.00	Relatief	1.50	4.50	7.50
Pand in ge	Mgr.Borretweg 12 5361AR Grave [4]	0.00	Relatief	1.50	4.50	7.50
Pand in ge	Mgr.Borretweg 12 5361AR Grave [5]	0.00	Relatief	1.50	4.50	7.50
Pand in ge	Mgr.Borretweg 12 5361AR Grave [6]	0.00	Relatief	1.50	4.50	7.50
Pand in ge	Mgr.Borretweg 12 5361AR Grave [7]	0.00	Relatief	1.50	4.50	7.50
Pand in ge	Mgr.Borretweg 12 5361AR Grave [8]	0.00	Relatief	1.50	4.50	7.50
Pand in ge	Mgr.Borretweg 12 5361AR Grave [9]	0.00	Relatief	1.50	4.50	7.50
Pand in ge	Mgr.Borretweg 14 5361AR Grave [1]	0.00	Relatief	1.50	4.50	7.50
Pand in ge	Mgr.Borretweg 14 5361AR Grave [2]	0.00	Relatief	1.50	4.50	7.50
Pand in ge	Mgr.Borretweg 14 5361AR Grave [3]	0.00	Relatief	1.50	4.50	7.50
Pand in ge	Mgr.Borretweg 14 5361AR Grave [4]	0.00	Relatief	1.50	4.50	7.50
Pand in ge	Mgr.Borretweg 14 5361AR Grave [5]	0.00	Relatief	1.50	4.50	7.50
Pand in ge	Mgr.Borretweg 14 5361AR Grave [6]	0.00	Relatief	1.50	4.50	7.50
Pand in ge	Mgr.Borretweg 14 5361AR Grave [7]	0.00	Relatief	1.50	4.50	7.50
Pand in ge	Mgr.Borretweg 14 5361AR Grave [8]	0.00	Relatief	1.50	4.50	7.50
Pand in ge	Mgr.Borretweg 16 5361AR Grave [1]	0.00	Relatief	1.50	4.50	7.50
Pand in ge	Mgr.Borretweg 16 5361AR Grave [2]	0.00	Relatief	1.50	4.50	7.50
Pand in ge	Mgr.Borretweg 16 5361AR Grave [3]	0.00	Relatief	1.50	4.50	7.50
Pand in ge	Mgr.Borretweg 16 5361AR Grave [4]	0.00	Relatief	1.50	4.50	7.50
Pand in ge	Mgr.Borretweg 16 5361AR Grave [5]	0.00	Relatief	1.50	4.50	7.50
Pand in ge	Mgr.Borretweg 16 5361AR Grave [6]	0.00	Relatief	1.50	4.50	7.50
Pand in ge	Mgr.Borretweg 16 5361AR Grave [7]	0.00	Relatief	1.50	4.50	7.50
Pand in ge	Mgr.Borretweg 16 5361AR Grave [8]	0.00	Relatief	1.50	4.50	7.50
Pand in ge	Mgr.Borretweg 20 5361AR Grave [1]	0.00	Relatief	1.50	4.50	7.50
Pand in ge	Mgr.Borretweg 20 5361AR Grave [2]	0.00	Relatief	1.50	4.50	7.50
Pand in ge	Mgr.Borretweg 20 5361AR Grave [3]	0.00	Relatief	1.50	4.50	7.50
Pand in ge	Mgr.Borretweg 20 5361AR Grave [4]	0.00	Relatief	1.50	4.50	7.50
Pand in ge	Mgr.Borretweg 20 5361AR Grave [5]	0.00	Relatief	1.50	4.50	7.50
Pand in ge	Mgr.Borretweg 20 5361AR Grave [6]	0.00	Relatief	1.50	4.50	7.50

Invoergegevens geluidmodel toekomstige situatie 2030 - zonder maatregelen
Verkeersgegevens 2030

D03071.000138
Herinrichting N324

Model: toekomstige situatie scherm 0m
versie van N324 - N324
Groep: (hoofdgroep)
Lijst van Rekenpunten, voor rekenmethode Wegverkeerslawaaï - RMW-2012

Naam	Omschr.	Maaiveld	Hdef.	Hoogte A	Hoogte B	Hoogte C
Pand in ge	Mgr.Borretweg 20 5361AR Grave [7]	0.00	Relatief	1.50	4.50	7.50
Pand in ge	St.Henricusweg 1 5361EE Grave [1]	0.00	Relatief	1.50	4.50	7.50
Pand in ge	St.Henricusweg 1 5361EE Grave [2]	0.00	Relatief	1.50	4.50	7.50
Pand in ge	St.Henricusweg 1 5361EE Grave [3]	0.00	Relatief	1.50	4.50	7.50
Pand in ge	St.Henricusweg 5 5361EE Grave [1]	0.00	Relatief	1.50	4.50	7.50
Pand in ge	St.Henricusweg 5 5361EE Grave [2]	0.00	Relatief	1.50	4.50	7.50
Pand in ge	St.Henricusweg 7 5361EE Grave [1]	0.00	Relatief	1.50	4.50	7.50
Pand in ge	St.Henricusweg 7 5361EE Grave [2]	0.00	Relatief	1.50	4.50	7.50
Pand in ge	St.Henricusweg 9 5361EE Grave [1]	0.00	Relatief	1.50	4.50	7.50
Pand in ge	St.Henricusweg 9 5361EE Grave [2]	0.00	Relatief	1.50	4.50	7.50
Pand in ge	St.Henricusweg 11 5361EE Grave [1]	0.00	Relatief	1.50	4.50	7.50
Pand in ge	St.Henricusweg 11 5361EE Grave [2]	0.00	Relatief	1.50	4.50	7.50
Pand in ge	St.Henricusweg 11 5361EE Grave [3]	0.00	Relatief	1.50	4.50	7.50
Pand in ge	Trompetterstraat 13 5361EP Grave [1]	0.00	Relatief	1.50	4.50	7.50
Pand in ge	Trompetterstraat 13 5361EP Grave [2]	0.00	Relatief	1.50	4.50	7.50
Pand in ge	Trompetterstraat 15 5361EP Grave [1]	0.00	Relatief	1.50	4.50	7.50
Pand in ge	Trompetterstraat 15 5361EP Grave [2]	0.00	Relatief	1.50	4.50	7.50
Pand in ge	Trompetterstraat 15 5361EP Grave [3]	0.00	Relatief	1.50	4.50	7.50
Pand in ge	Vroegeling 2 5361MN Grave [2]	0.00	Relatief	1.50	4.50	7.50
Pand in ge	Vroegeling 2 5361MN Grave [5]	0.00	Relatief	1.50	4.50	7.50
Pand in ge	Vroegeling 2 5361MN Grave [6]	0.00	Relatief	1.50	4.50	7.50
Pand in ge	Vroegeling 4 5361MN Grave [2]	0.00	Relatief	1.50	4.50	7.50
Pand in ge	Vroegeling 4 5361MN Grave [4]	0.00	Relatief	1.50	4.50	7.50
Pand in ge	Vroegeling 6 5361MN Grave [2]	0.00	Relatief	1.50	4.50	7.50
Pand in ge	Vroegeling 6 5361MN Grave [4]	0.00	Relatief	1.50	4.50	7.50
Pand in ge	Vroegeling 8 5361MN Grave [2]	0.00	Relatief	1.50	4.50	7.50
Pand in ge	Vroegeling 8 5361MN Grave [3]	0.00	Relatief	1.50	4.50	7.50
Pand in ge	Vroegeling 10 5361MN Grave [2]	0.00	Relatief	1.50	4.50	7.50
Pand in ge	Vroegeling 10 5361MN Grave [3]	0.00	Relatief	1.50	4.50	7.50
Pand in ge	Vroegeling 10 5361MN Grave [4]	0.00	Relatief	1.50	4.50	7.50
Pand in ge	Vroegeling 12 5361MN Grave [3]	0.00	Relatief	1.50	4.50	7.50
Pand in ge	Vroegeling 12 5361MN Grave [5]	0.00	Relatief	1.50	4.50	7.50
Pand in ge	Vroegeling 12 5361MN Grave [6]	0.00	Relatief	1.50	4.50	7.50
Pand in ge	Vroegeling 12 5361MN Grave [7]	0.00	Relatief	1.50	4.50	7.50
Pand in ge	Trompetterstraat 42 5361ER Grave [1]	0.00	Relatief	1.50	4.50	7.50
Pand in ge	Trompetterstraat 42 5361ER Grave [2]	0.00	Relatief	1.50	4.50	7.50
Pand in ge	Trompetterstraat 42 5361ER Grave [3]	0.00	Relatief	1.50	4.50	7.50
Pand in ge	Trompetterstraat 44 5361ER Grave [1]	0.00	Relatief	1.50	4.50	7.50
Pand in ge	Trompetterstraat 44 5361ER Grave [2]	0.00	Relatief	1.50	4.50	7.50
Pand in ge	Trompetterstraat 44 5361ER Grave [3]	0.00	Relatief	1.50	4.50	7.50
Pand in ge	St.Elisabethstraat 12 5361HK Grave [1]	0.00	Relatief	1.50	4.50	7.50
Pand in ge	St.Elisabethstraat 12 5361HK Grave [2]	0.00	Relatief	1.50	4.50	7.50
Pand in ge	St.Elisabethstraat 12 5361HK Grave [3]	0.00	Relatief	1.50	4.50	7.50
Pand in ge	St.Elisabethstraat 12 5361HK Grave [4]	0.00	Relatief	1.50	4.50	7.50
Pand in ge	St.Elisabethstraat 12 5361HK Grave [5]	0.00	Relatief	1.50	4.50	7.50
Pand in ge	St.Elisabethstraat 12 5361HK Grave [6]	0.00	Relatief	1.50	4.50	7.50
Pand in ge	St.Elisabethstraat 12 5361HK Grave [7]	0.00	Relatief	1.50	4.50	7.50
Pand in ge	G.W. Lovendaalsingel 1 5361BL Grave [1]	0.00	Relatief	1.50	4.50	--
Pand in ge	G.W. Lovendaalsingel 1 5361BL Grave [2]	0.00	Relatief	1.50	4.50	--
Pand in ge	G.W. Lovendaalsingel 1 5361BL Grave [3]	0.00	Relatief	1.50	4.50	--
Pand in ge	G.W. Lovendaalsingel 1 5361BL Grave [4]	0.00	Relatief	1.50	--	--
Pand in ge	G.W. Lovendaalsingel 1 5361BL Grave [5]	0.00	Relatief	1.50	--	--
Pand in ge	G.W. Lovendaalsingel 1 5361BL Grave [6]	0.00	Relatief	1.50	--	--
Pand in ge	G.W. Lovendaalsingel 1 5361BL Grave [7]	0.00	Relatief	1.50	4.50	--
Pand in ge	Mgr.Borretweg 10 5361AR Grave [1]	0.00	Relatief	1.50	4.50	--
Pand in ge	Mgr.Borretweg 10 5361AR Grave [2]	0.00	Relatief	1.50	4.50	--
Pand in ge	Mgr.Borretweg 10 5361AR Grave [3]	0.00	Relatief	1.50	4.50	--
Pand in ge	Mgr.Borretweg 10 5361AR Grave [4]	0.00	Relatief	1.50	4.50	--
Pand in ge	Mgr.Borretweg 10 5361AR Grave [5]	0.00	Relatief	1.50	4.50	--
Pand in ge	Mgr.Borretweg 10 5361AR Grave [6]	0.00	Relatief	1.50	4.50	--
Pand in ge	Mgr.Borretweg 10 5361AR Grave [7]	0.00	Relatief	1.50	4.50	--
Pand in ge	St.Henricusweg 21 5361EE Grave [1]	0.00	Relatief	1.50	4.50	7.50
Pand in ge	St.Henricusweg 21 5361EE Grave [2]	0.00	Relatief	1.50	4.50	7.50

Invoergegevens geluidmodel toekomstige situatie 2030 - zonder maatregelen
 Verkeersgegevens 2030

D03071.000138
 Herinrichting N324

Model: toekomstige situatie scherm 0m
 versie van N324 - N324
 Groep: (hoofdgroep)
 Lijst van Rekenpunten, voor rekenmethode Wegverkeerslawaaï - RMW-2012

Naam	Hoogte D	Hoogte E	Hoogte F	Gevel
Pand in ge	--	--	--	Ja
Pand in ge	--	--	--	Ja
Pand in ge	--	--	--	Ja
Pand in ge	--	--	--	Ja
Pand in ge	--	--	--	Ja
Pand in ge	--	--	--	Ja
Pand in ge	--	--	--	Ja
Pand in ge	--	--	--	Ja
Pand in ge	--	--	--	Ja
Pand in ge	--	--	--	Ja
Pand in ge	--	--	--	Ja
Pand in ge	--	--	--	Ja
Pand in ge	--	--	--	Ja
Pand in ge	--	--	--	Ja
Pand in ge	--	--	--	Ja
Pand in ge	--	--	--	Ja
Pand in ge	--	--	--	Ja
Pand in ge	--	--	--	Ja
Pand in ge	--	--	--	Ja
Pand in ge	--	--	--	Ja
Pand in ge	--	--	--	Ja
Pand in ge	--	--	--	Ja
Pand in ge	--	--	--	Ja
Pand in ge	--	--	--	Ja
Pand in ge	--	--	--	Ja
Pand in ge	--	--	--	Ja
Pand in ge	--	--	--	Ja
Pand in ge	--	--	--	Ja
Pand in ge	--	--	--	Ja
Pand in ge	--	--	--	Ja
Pand in ge	--	--	--	Ja
Pand in ge	--	--	--	Ja
Pand in ge	--	--	--	Ja
Pand in ge	--	--	--	Ja
Pand in ge	--	--	--	Ja
Pand in ge	--	--	--	Ja
Pand in ge	--	--	--	Ja
Pand in ge	--	--	--	Ja
Pand in ge	--	--	--	Ja
Pand in ge	--	--	--	Ja
Pand in ge	--	--	--	Ja
Pand in ge	--	--	--	Ja
Pand in ge	--	--	--	Ja
Pand in ge	--	--	--	Ja
Pand in ge	--	--	--	Ja
Pand in ge	--	--	--	Ja
Pand in ge	--	--	--	Ja
Pand in ge	--	--	--	Ja
Pand in ge	--	--	--	Ja
Pand in ge	--	--	--	Ja
Pand in ge	--	--	--	Ja

Invoergegevens geluidmodel toekomstige situatie 2030 - zonder maatregelen
Verkeersgegevens 2030

D03071.000138
Herinrichting N324

Model: toekomstige situatie scherm 0m
versie van N324 - N324
Groep: (hoofdgroep)
Lijst van Rekenpunten, voor rekenmethode Wegverkeerslawaaï - RMW-2012

Naam	Omschr.	Maaiveld	Hdef.	Hoogte A	Hoogte B	Hoogte C
Pand in ge	St.Henricusweg 21 5361EE Grave [3]	0.00	Relatief	1.50	4.50	7.50
Pand in ge	St.Henricusweg 23 5361EE Grave [1]	0.00	Relatief	1.50	4.50	7.50
Pand in ge	St.Henricusweg 23 5361EE Grave [2]	0.00	Relatief	1.50	4.50	7.50
Pand in ge	St.Henricusweg 25 5361EE Grave [1]	0.00	Relatief	1.50	4.50	7.50
Pand in ge	St.Henricusweg 25 5361EE Grave [2]	0.00	Relatief	1.50	4.50	7.50
Pand in ge	St.Henricusweg 27 5361EE Grave [1]	0.00	Relatief	1.50	4.50	7.50
Pand in ge	St.Henricusweg 27 5361EE Grave [2]	0.00	Relatief	1.50	4.50	7.50
Pand in ge	St.Henricusweg 29 5361EE Grave [1]	0.00	Relatief	1.50	4.50	7.50
Pand in ge	St.Henricusweg 29 5361EE Grave [2]	0.00	Relatief	1.50	4.50	7.50
Pand in ge	St.Henricusweg 31 5361EE Grave [1]	0.00	Relatief	1.50	4.50	7.50
Pand in ge	St.Henricusweg 31 5361EE Grave [2]	0.00	Relatief	1.50	4.50	7.50
Pand in ge	St.Henricusweg 31 5361EE Grave [3]	0.00	Relatief	1.50	4.50	7.50
Pand in ge	St.Henricusweg 33 5361EE Grave [1]	0.00	Relatief	1.50	4.50	7.50
Pand in ge	St.Henricusweg 33 5361EE Grave [2]	0.00	Relatief	1.50	4.50	7.50
Pand in ge	St.Henricusweg 33 5361EE Grave [3]	0.00	Relatief	1.50	4.50	7.50
Pand in ge	St.Henricusweg 35 5361EE Grave [1]	0.00	Relatief	1.50	4.50	7.50
Pand in ge	St.Henricusweg 35 5361EE Grave [2]	0.00	Relatief	1.50	4.50	7.50
Pand in ge	St.Henricusweg 37 5361EE Grave [1]	0.00	Relatief	1.50	4.50	7.50
Pand in ge	St.Henricusweg 37 5361EE Grave [2]	0.00	Relatief	1.50	4.50	7.50
Pand in ge	St.Henricusweg 39 5361EE Grave [1]	0.00	Relatief	1.50	4.50	7.50
Pand in ge	St.Henricusweg 39 5361EE Grave [2]	0.00	Relatief	1.50	4.50	7.50
Pand in ge	St.Henricusweg 39 5361EE Grave [3]	0.00	Relatief	1.50	4.50	7.50
Pand in ge	St.Henricusweg 41 5361EE Grave [1]	0.00	Relatief	1.50	4.50	7.50
Pand in ge	St.Henricusweg 41 5361EE Grave [2]	0.00	Relatief	1.50	4.50	7.50
Pand in ge	St.Henricusweg 41 5361EE Grave [3]	0.00	Relatief	1.50	4.50	7.50
Pand in ge	St.Henricusweg 43 5361EE Grave [1]	0.00	Relatief	1.50	4.50	7.50
Pand in ge	St.Henricusweg 43 5361EE Grave [2]	0.00	Relatief	1.50	4.50	7.50
Pand in ge	St.Henricusweg 45 5361EE Grave [1]	0.00	Relatief	1.50	4.50	7.50
Pand in ge	St.Henricusweg 45 5361EE Grave [2]	0.00	Relatief	1.50	4.50	7.50
Pand in ge	St.Henricusweg 47 5361EE Grave [1]	0.00	Relatief	1.50	4.50	7.50
Pand in ge	St.Henricusweg 47 5361EE Grave [2]	0.00	Relatief	1.50	4.50	7.50
Pand in ge	St.Henricusweg 49 5361EE Grave [1]	0.00	Relatief	1.50	4.50	7.50
Pand in ge	St.Henricusweg 49 5361EE Grave [2]	0.00	Relatief	1.50	4.50	7.50
Pand in ge	St.Henricusweg 51 5361EE Grave [1]	0.00	Relatief	1.50	4.50	7.50
Pand in ge	St.Henricusweg 51 5361EE Grave [2]	0.00	Relatief	1.50	4.50	7.50
Pand in ge	St.Henricusweg 51 5361EE Grave [3]	0.00	Relatief	1.50	4.50	7.50
Pand in ge	St.Henricusweg 51 5361EE Grave [4]	0.00	Relatief	1.50	4.50	7.50
Pand in ge	St.Henricusweg 51 5361EE Grave [5]	0.00	Relatief	1.50	4.50	7.50
Pand in ge	St.Henricusweg 51 5361EE Grave [6]	0.00	Relatief	1.50	4.50	7.50
Pand in ge	Baronesstraat 50 5361ED Grave [1]	0.00	Relatief	3.50	6.50	9.50
Pand in ge	Baronesstraat 50 5361ED Grave [2]	0.00	Relatief	1.50	4.50	7.50
Pand in ge	Baronesstraat 50 5361ED Grave [3]	0.00	Relatief	3.50	6.50	9.50
Pand in ge	Baronesstraat 50 5361ED Grave [4]	0.00	Relatief	3.50	6.50	9.50
Pand in ge	Baronesstraat 50 5361ED Grave [5]	0.00	Relatief	3.50	6.50	9.50
Pand in ge	Baronesstraat 50 5361ED Grave [6]	0.00	Relatief	1.50	4.50	7.50
Pand in ge	Baronesstraat 50 5361ED Grave [7]	0.00	Relatief	3.50	6.50	9.50
Sloopvergu	St.Elisabethstraat 8 5361HK Grave [1]	0.00	Relatief	1.50	4.50	7.50
Sloopvergu	St.Elisabethstraat 8 5361HK Grave [2]	0.00	Relatief	1.50	4.50	7.50
Sloopvergu	St.Elisabethstraat 8 5361HK Grave [3]	0.00	Relatief	1.50	4.50	7.50
Sloopvergu	St.Elisabethstraat 8 5361HK Grave [4]	0.00	Relatief	1.50	4.50	7.50
Sloopvergu	St.Elisabethstraat 8 5361HK Grave [5]	0.00	Relatief	1.50	4.50	7.50
Sloopvergu	St.Elisabethstraat 8 5361HK Grave [6]	0.00	Relatief	1.50	4.50	7.50
10331733	Noordeinde 20 5361CN Grave [1]	0.00	Relatief	1.50	4.50	7.50
10331733	Noordeinde 20 5361CN Grave [2]	0.00	Relatief	1.50	4.50	7.50
10331735	Noordeinde 22 5361CN Grave [4]	0.00	Relatief	1.50	4.50	7.50
10331737	Noordeinde 24 5361CN Grave [2]	0.00	Relatief	1.50	4.50	7.50
10331737	Noordeinde 24 5361CN Grave [3]	0.00	Relatief	1.50	4.50	7.50
10331737	Noordeinde 24 5361CN Grave [5]	0.00	Relatief	1.50	4.50	7.50
10331738	Noordeinde 26 5361CN Grave [2]	0.00	Relatief	1.50	4.50	7.50
10331738	Noordeinde 26 5361CN Grave [3]	0.00	Relatief	1.50	4.50	7.50
10331740	Noordeinde 28 5361CN Grave [1]	0.00	Relatief	1.50	4.50	7.50
10331740	Noordeinde 28 5361CN Grave [2]	0.00	Relatief	1.50	4.50	7.50
10331740	Noordeinde 28 5361CN Grave [3]	0.00	Relatief	1.50	4.50	7.50

Invoergegevens geluidmodel toekomstige situatie 2030 - zonder maatregelen
 Verkeersgegevens 2030

D03071.000138
 Herinrichting N324

Model: toekomstige situatie scherm 0m
 versie van N324 - N324
 Groep: (hoofdgroep)
 Lijst van Rekenpunten, voor rekenmethode Wegverkeerslawaaï - RMW-2012

Naam	Hoogte D	Hoogte E	Hoogte F	Gevel
Pand in ge	--	--	--	Ja
Pand in ge	--	--	--	Ja
Pand in ge	--	--	--	Ja
Pand in ge	--	--	--	Ja
Pand in ge	--	--	--	Ja
Pand in ge	--	--	--	Ja
Pand in ge	--	--	--	Ja
Pand in ge	--	--	--	Ja
Pand in ge	--	--	--	Ja
Pand in ge	--	--	--	Ja
Pand in ge	--	--	--	Ja
Pand in ge	--	--	--	Ja
Pand in ge	--	--	--	Ja
Pand in ge	--	--	--	Ja
Pand in ge	--	--	--	Ja
Pand in ge	--	--	--	Ja
Pand in ge	--	--	--	Ja
Pand in ge	--	--	--	Ja
Pand in ge	--	--	--	Ja
Pand in ge	--	--	--	Ja
Pand in ge	--	--	--	Ja
Pand in ge	--	--	--	Ja
Pand in ge	--	--	--	Ja
Pand in ge	--	--	--	Ja
Pand in ge	--	--	--	Ja
Pand in ge	--	--	--	Ja
Pand in ge	--	--	--	Ja
Pand in ge	--	--	--	Ja
Pand in ge	--	--	--	Ja
Pand in ge	--	--	--	Ja
Pand in ge	--	--	--	Ja
Pand in ge	--	--	--	Ja
Pand in ge	--	--	--	Ja
Pand in ge	--	--	--	Ja
Pand in ge	--	--	--	Ja
Pand in ge	--	--	--	Ja
Pand in ge	--	--	--	Ja
Pand in ge	--	--	--	Ja
Pand in ge	--	--	--	Ja
Pand in ge	--	--	--	Ja
Pand in ge	--	--	--	Ja
Pand in ge	--	--	--	Ja
Pand in ge	--	--	--	Ja
Pand in ge	--	--	--	Ja
Pand in ge	--	--	--	Ja
Pand in ge	--	--	--	Ja
Pand in ge	--	--	--	Ja
Pand in ge	--	--	--	Ja
Pand in ge	--	--	--	Ja
Pand in ge	--	--	--	Ja
Pand in ge	--	--	--	Ja
Pand in ge	--	--	--	Ja
Pand in ge	--	--	--	Ja
Sloopvergu	--	--	--	Ja
Sloopvergu	--	--	--	Ja
Sloopvergu	--	--	--	Ja
Sloopvergu	--	--	--	Ja
Sloopvergu	--	--	--	Ja
Sloopvergu	--	--	--	Ja
Sloopvergu	--	--	--	Ja
10331733	--	--	--	Ja
10331733	--	--	--	Ja
10331735	--	--	--	Ja
10331737	--	--	--	Ja
10331737	--	--	--	Ja
10331737	--	--	--	Ja
10331738	--	--	--	Ja
10331738	--	--	--	Ja
10331740	--	--	--	Ja
10331740	--	--	--	Ja
10331740	--	--	--	Ja

Invoergegevens geluidmodel toekomstige situatie 2030 - zonder maatregelen
Verkeersgegevens 2030

D03071.000138
Herinrichting N324

Model: toekomstige situatie scherm Om
versie van N324 - N324
Groep: (hoofdgroep)
Lijst van Rekenpunten, voor rekenmethode Wegverkeerslawaaï - RMW-2012

Naam	Omschr.	Maaiveld	Hdef.	Hoogte A	Hoogte B	Hoogte C
10331740	Noordeinde 28 5361CN Grave [4]	0.00	Relatief	1.50	4.50	7.50
10331739	Noordeinde 30 5361CN Grave [1]	0.00	Relatief	1.50	4.50	7.50
10331739	Noordeinde 30 5361CN Grave [3]	0.00	Relatief	1.50	4.50	7.50
10331739	Noordeinde 30 5361CN Grave [4]	0.00	Relatief	1.50	4.50	7.50
10331742	Noordeinde 32 5361CN Grave [1]	0.00	Relatief	1.50	4.50	7.50
10331742	Noordeinde 32 5361CN Grave [2]	0.00	Relatief	1.50	4.50	7.50
10331742	Noordeinde 32 5361CN Grave [3]	0.00	Relatief	1.50	4.50	7.50
10331743	Noordeinde 34 5361CN Grave [1]	0.00	Relatief	1.50	4.50	7.50
10331743	Noordeinde 34 5361CN Grave [2]	0.00	Relatief	1.50	4.50	7.50
10331743	Noordeinde 34 5361CN Grave [3]	0.00	Relatief	1.50	4.50	7.50
10331745	Noordeinde 36 5361CN Grave [1]	0.00	Relatief	1.50	4.50	7.50
10331745	Noordeinde 36 5361CN Grave [2]	0.00	Relatief	1.50	4.50	7.50
10331744	Noordeinde 38 5361CN Grave [2]	0.00	Relatief	1.50	4.50	7.50
10331744	Noordeinde 38 5361CN Grave [3]	0.00	Relatief	1.50	4.50	7.50
10331746	Noordeinde 40 5361CN Grave [1]	0.00	Relatief	1.50	4.50	7.50
10331746	Noordeinde 40 5361CN Grave [2]	0.00	Relatief	1.50	4.50	7.50
10331747	Noordeinde 42 5361CN Grave [3]	0.00	Relatief	1.50	4.50	7.50
10331748	Noordeinde 44 5361CN Grave [6]	0.00	Relatief	1.50	4.50	7.50
10331748	Noordeinde 44 5361CN Grave [7]	0.00	Relatief	1.50	4.50	7.50
10331701	Wilhelminastraat 2 5361CL Grave [1]	0.00	Relatief	1.50	4.50	7.50
10331701	Wilhelminastraat 2 5361CL Grave [2]	0.00	Relatief	1.50	4.50	7.50
10331701	Wilhelminastraat 2 5361CL Grave [3]	0.00	Relatief	1.50	4.50	7.50
10331701	Wilhelminastraat 2 5361CL Grave [4]	0.00	Relatief	1.50	4.50	7.50
10331700	Wilhelminastraat 4 5361CL Grave [1]	0.00	Relatief	1.50	4.50	7.50
10331700	Wilhelminastraat 4 5361CL Grave [2]	0.00	Relatief	1.50	4.50	7.50
10331700	Wilhelminastraat 4 5361CL Grave [3]	0.00	Relatief	1.50	4.50	7.50
10331699	Wilhelminastraat 6 5361CL Grave [1]	0.00	Relatief	1.50	4.50	7.50
10331699	Wilhelminastraat 6 5361CL Grave [2]	0.00	Relatief	1.50	4.50	7.50
10331753	Arnoud van Gelderweg 109 5361CV Grave [1]	0.00	Relatief	1.50	4.50	7.50
10331753	Arnoud van Gelderweg 109 5361CV Grave [2]	0.00	Relatief	1.50	4.50	7.50
10331753	Arnoud van Gelderweg 109 5361CV Grave [3]	0.00	Relatief	1.50	4.50	7.50
10331753	Arnoud van Gelderweg 109 5361CV Grave [4]	0.00	Relatief	1.50	4.50	7.50
10331753	Arnoud van Gelderweg 109 5361CV Grave [5]	0.00	Relatief	1.50	4.50	7.50
10331753	Arnoud van Gelderweg 109 5361CV Grave [6]	0.00	Relatief	1.50	4.50	7.50
10331751	Arnoud van Gelderweg 111 5361CV Grave [4]	0.00	Relatief	1.50	4.50	--
10331751	Arnoud van Gelderweg 111 5361CV Grave [6]	0.00	Relatief	1.50	4.50	--
10331751	Arnoud van Gelderweg 111 5361CV Grave [7]	0.00	Relatief	1.50	4.50	--
10331751	Arnoud van Gelderweg 111 5361CV Grave [8]	0.00	Relatief	1.50	4.50	--
10331751	Arnoud van Gelderweg 111 5361CV Grave [9]	0.00	Relatief	1.50	4.50	--
10331751	Arnoud van Gelderweg 111 5361CV Grave [11]	0.00	Relatief	1.50	4.50	--
10331751	Arnoud van Gelderweg 111 5361CV Grave [12]	0.00	Relatief	1.50	4.50	--
10331751	Arnoud van Gelderweg 111 5361CV Grave [13]	0.00	Relatief	1.50	4.50	--
10331690	Noordeinde 2 5361CN Grave [1]	0.00	Relatief	1.50	4.50	7.50
10331690	Noordeinde 2 5361CN Grave [2]	0.00	Relatief	1.50	4.50	7.50
10331690	Noordeinde 2 5361CN Grave [3]	0.00	Relatief	1.50	4.50	7.50
10331690	Noordeinde 2 5361CN Grave [4]	0.00	Relatief	1.50	4.50	7.50
10331690	Noordeinde 2 5361CN Grave [5]	0.00	Relatief	1.50	4.50	7.50
10331688	Noordeinde 4 5361CN Grave [1]	0.00	Relatief	1.50	4.50	7.50
10331688	Noordeinde 4 5361CN Grave [2]	0.00	Relatief	1.50	4.50	7.50
10331688	Noordeinde 4 5361CN Grave [3]	0.00	Relatief	1.50	4.50	7.50
10331212	Noordeinde 6 5361CN Grave [1]	0.00	Relatief	1.50	4.50	7.50
10331212	Noordeinde 6 5361CN Grave [2]	0.00	Relatief	1.50	4.50	7.50
10331212	Noordeinde 6 5361CN Grave [3]	0.00	Relatief	1.50	4.50	7.50
10331211	Noordeinde 8 5361CN Grave [1]	0.00	Relatief	1.50	4.50	7.50
10331210	Noordeinde 10 5361CN Grave [1]	0.00	Relatief	1.50	4.50	7.50
10331210	Noordeinde 10 5361CN Grave [2]	0.00	Relatief	1.50	4.50	7.50
10331209	Noordeinde 12 5361CN Grave [1]	0.00	Relatief	1.50	4.50	7.50
10331209	Noordeinde 12 5361CN Grave [2]	0.00	Relatief	1.50	4.50	7.50
10331209	Noordeinde 12 5361CN Grave [3]	0.00	Relatief	1.50	4.50	7.50
10331686	Noordeinde 14 5361CN Grave [1]	0.00	Relatief	1.50	4.50	7.50
10331686	Noordeinde 14 5361CN Grave [2]	0.00	Relatief	1.50	4.50	7.50
10331685	Noordeinde 16 5361CN Grave [1]	0.00	Relatief	1.50	4.50	7.50
10331685	Noordeinde 16 5361CN Grave [2]	0.00	Relatief	1.50	4.50	7.50

Invoergegevens geluidmodel toekomstige situatie 2030 - zonder maatregelen
 Verkeersgegevens 2030

D03071.000138
 Herinrichting N324

Model: toekomstige situatie scherm 0m
 versie van N324 - N324
 Groep: (hoofdgroep)
 Lijst van Rekenpunten, voor rekenmethode Wegverkeerslawaaai - RMW-2012

Naam	Hoogte D	Hoogte E	Hoogte F	Gevel
10331740	--	--	--	Ja
10331739	--	--	--	Ja
10331739	--	--	--	Ja
10331739	--	--	--	Ja
10331742	--	--	--	Ja
10331742	--	--	--	Ja
10331742	--	--	--	Ja
10331743	--	--	--	Ja
10331743	--	--	--	Ja
10331743	--	--	--	Ja
10331745	--	--	--	Ja
10331745	--	--	--	Ja
10331744	--	--	--	Ja
10331744	--	--	--	Ja
10331746	--	--	--	Ja
10331746	--	--	--	Ja
10331747	--	--	--	Ja
10331748	--	--	--	Ja
10331748	--	--	--	Ja
10331701	--	--	--	Ja
10331701	--	--	--	Ja
10331701	--	--	--	Ja
10331700	--	--	--	Ja
10331700	--	--	--	Ja
10331700	--	--	--	Ja
10331699	--	--	--	Ja
10331699	--	--	--	Ja
10331753	--	--	--	Ja
10331753	--	--	--	Ja
10331753	--	--	--	Ja
10331753	--	--	--	Ja
10331751	--	--	--	Ja
10331751	--	--	--	Ja
10331751	--	--	--	Ja
10331751	--	--	--	Ja
10331751	--	--	--	Ja
10331751	--	--	--	Ja
10331751	--	--	--	Ja
10331690	--	--	--	Ja
10331690	--	--	--	Ja
10331690	--	--	--	Ja
10331688	--	--	--	Ja
10331688	--	--	--	Ja
10331688	--	--	--	Ja
10331212	--	--	--	Ja
10331212	--	--	--	Ja
10331212	--	--	--	Ja
10331211	--	--	--	Ja
10331210	--	--	--	Ja
10331210	--	--	--	Ja
10331209	--	--	--	Ja
10331209	--	--	--	Ja
10331209	--	--	--	Ja
10331686	--	--	--	Ja
10331686	--	--	--	Ja
10331685	--	--	--	Ja
10331685	--	--	--	Ja

Invoergegevens geluidmodel toekomstige situatie 2030 - zonder maatregelen
Verkeersgegevens 2030

D03071.000138
Herinrichting N324

Model: toekomstige situatie scherm 0m
versie van N324 - N324
Groep: (hoofdgroep)
Lijst van Rekenpunten, voor rekenmethode Wegverkeerslawaaï - RMW-2012

Naam	Omschr.	Maaiveld	Hdef.	Hoogte A	Hoogte B	Hoogte C
10331685	Noordeinde 16 5361CN Grave [3]	0.00	Relatief	1.50	4.50	7.50
10331685	Noordeinde 16 5361CN Grave [4]	0.00	Relatief	1.50	4.50	7.50
10331732	Noordeinde 18 5361CN Grave [1]	0.00	Relatief	1.50	4.50	7.50
10331732	Noordeinde 18 5361CN Grave [2]	0.00	Relatief	1.50	4.50	7.50
10331732	Noordeinde 18 5361CN Grave [3]	0.00	Relatief	1.50	4.50	7.50
10331732	Noordeinde 18 5361CN Grave [4]	0.00	Relatief	1.50	4.50	7.50
10331732	Noordeinde 18 5361CN Grave [5]	0.00	Relatief	1.50	4.50	7.50
10331768	Mars en Wijthdijk 2 5361CS Grave [1]	0.00	Relatief	1.50	4.50	7.50
10331768	Mars en Wijthdijk 2 5361CS Grave [2]	0.00	Relatief	1.50	4.50	7.50
10331768	Mars en Wijthdijk 2 5361CS Grave [4]	0.00	Relatief	1.50	4.50	7.50
10331768	Mars en Wijthdijk 2 5361CS Grave [5]	0.00	Relatief	1.50	4.50	7.50
10331768	Mars en Wijthdijk 2 5361CS Grave [6]	0.00	Relatief	1.50	4.50	7.50
10331512	Julianastraat 1 5361CJ Grave [3]	0.00	Relatief	1.50	4.50	7.50
10331512	Julianastraat 1 5361CJ Grave [4]	0.00	Relatief	1.50	4.50	7.50
10331511	Julianastraat 3 5361CJ Grave [1]	0.00	Relatief	1.50	4.50	7.50
10331511	Julianastraat 3 5361CJ Grave [4]	0.00	Relatief	1.50	4.50	7.50
10331510	Julianastraat 5 5361CJ Grave [2]	0.00	Relatief	1.50	4.50	7.50
10331510	Julianastraat 5 5361CJ Grave [3]	0.00	Relatief	1.50	4.50	7.50
10331509	Julianastraat 7 5361CJ Grave [1]	0.00	Relatief	1.50	4.50	7.50
10331509	Julianastraat 7 5361CJ Grave [2]	0.00	Relatief	1.50	4.50	7.50
10331205	Stadhouderslaan 38 5361BP Grave [1]	0.00	Relatief	1.50	4.50	7.50
10331205	Stadhouderslaan 38 5361BP Grave [2]	0.00	Relatief	1.50	4.50	7.50
10331204	Stadhouderslaan 40 5361BP Grave [1]	0.00	Relatief	1.50	4.50	7.50
10331204	Stadhouderslaan 40 5361BP Grave [2]	0.00	Relatief	1.50	4.50	7.50
10331203	Stadhouderslaan 42 5361BP Grave [1]	0.00	Relatief	1.50	4.50	7.50
10331203	Stadhouderslaan 42 5361BP Grave [2]	0.00	Relatief	1.50	4.50	7.50
10331203	Stadhouderslaan 42 5361BP Grave [3]	0.00	Relatief	1.50	4.50	7.50
10331202	Stadhouderslaan 44 5361BP Grave [1]	0.00	Relatief	1.50	4.50	7.50
10331202	Stadhouderslaan 44 5361BP Grave [2]	0.00	Relatief	1.50	4.50	7.50
10331202	Stadhouderslaan 44 5361BP Grave [3]	0.00	Relatief	1.50	4.50	7.50
10331202	Stadhouderslaan 44 5361BP Grave [4]	0.00	Relatief	1.50	4.50	7.50
10331695	Stadhouderslaan 46 5361BP Grave [1]	0.00	Relatief	1.50	4.50	7.50
10331695	Stadhouderslaan 46 5361BP Grave [2]	0.00	Relatief	1.50	4.50	7.50
10331695	Stadhouderslaan 46 5361BP Grave [3]	0.00	Relatief	1.50	4.50	7.50
10331696	Stadhouderslaan 48 5361BP Grave [1]	0.00	Relatief	1.50	4.50	7.50
10331696	Stadhouderslaan 48 5361BP Grave [2]	0.00	Relatief	1.50	4.50	7.50
10331696	Stadhouderslaan 48 5361BP Grave [3]	0.00	Relatief	1.50	4.50	7.50
10331697	Wilhelminastraat 8 5361CL Grave [1]	0.00	Relatief	1.50	4.50	7.50
10331697	Wilhelminastraat 8 5361CL Grave [2]	0.00	Relatief	1.50	4.50	7.50
10331702	Wilhelminastraat 10 5361CL Grave [1]	0.00	Relatief	1.50	4.50	7.50
10331702	Wilhelminastraat 10 5361CL Grave [2]	0.00	Relatief	1.50	4.50	7.50
10331702	Wilhelminastraat 10 5361CL Grave [3]	0.00	Relatief	1.50	4.50	7.50
Pand in ge	Palmstraat 1 a 5374PC Schaijk [6]	0.00	Relatief	1.50	--	--
Pand in ge	Palmstraat 1 a 5374PC Schaijk [7]	0.00	Relatief	1.50	--	--
Pand in ge	Palmstraat 1 a 5374PC Schaijk [8]	0.00	Relatief	1.50	--	--
Pand in ge	Busstraat 1 5374NW Schaijk [3]	0.00	Relatief	1.50	4.50	7.50
Pand in ge	Busstraat 1 5374NW Schaijk [4]	0.00	Relatief	1.50	4.50	7.50
Pand in ge	Busstraat 1 5374NW Schaijk [5]	0.00	Relatief	1.50	4.50	7.50
Pand in ge	Busstraat 1 5374NW Schaijk [6]	0.00	Relatief	1.50	4.50	7.50
Pand in ge	Busstraat 1 5374NW Schaijk [7]	0.00	Relatief	1.50	4.50	7.50
Pand in ge	Busstraat 1 5374NW Schaijk [8]	0.00	Relatief	1.50	4.50	7.50
Pand in ge	Schutsboomstraat 80a 5374CD Schaijk [1]	0.00	Relatief	1.50	4.50	7.50
Pand in ge	Schutsboomstraat 80a 5374CD Schaijk [3]	0.00	Relatief	1.50	4.50	7.50
Pand in ge	Schutsboomstraat 80a 5374CD Schaijk [2]	0.00	Relatief	1.50	4.50	7.50
Pand in ge	Schutsboomstraat 84 5374CD Schaijk [1]	0.00	Relatief	1.50	4.50	--
Pand in ge	Corridorweg 2 5375KT Reek [1]	0.00	Relatief	1.50	4.50	--
Pand in ge	Corridorweg 2 5375KT Reek [2]	0.00	Relatief	1.50	4.50	--
Pand in ge	Corridorweg 2 5375KT Reek [3]	0.00	Relatief	1.50	4.50	--
Pand in ge	Corridorweg 2 5375KT Reek [4]	0.00	Relatief	1.50	4.50	--
Pand in ge	Corridorweg 2 5375KT Reek [5]	0.00	Relatief	1.50	4.50	--
Pand in ge	Corridorweg 2 5375KT Reek [8]	0.00	Relatief	1.50	4.50	--
Pand in ge	Kooikersweg 1 a 5361VA Grave [1]	0.00	Relatief	1.50	--	--
Pand in ge	Baronesstraat 50 5361ED Grave [1]	0.00	Relatief	3.50	6.50	9.50

Invoergegevens geluidmodel toekomstige situatie 2030 - zonder maatregelen

Verkeersgegevens 2030

D03071.000138
Herinrichting N324

Model: toekomstige situatie scherm 0m
versie van N324 - N324
Groep: (hoofdgroep)
Lijst van Rekenpunten, voor rekenmethode Wegverkeerslawaaai - RMW-2012

Naam	Hoogte D	Hoogte E	Hoogte F	Gevel
10331685	--	--	--	Ja
10331685	--	--	--	Ja
10331732	--	--	--	Ja
10331732	--	--	--	Ja
10331732	--	--	--	Ja
10331732	--	--	--	Ja
10331732	--	--	--	Ja
10331768	--	--	--	Ja
10331768	--	--	--	Ja
10331768	--	--	--	Ja
10331768	--	--	--	Ja
10331768	--	--	--	Ja
10331512	--	--	--	Ja
10331512	--	--	--	Ja
10331511	--	--	--	Ja
10331511	--	--	--	Ja
10331510	--	--	--	Ja
10331510	--	--	--	Ja
10331509	--	--	--	Ja
10331509	--	--	--	Ja
10331205	--	--	--	Ja
10331205	--	--	--	Ja
10331204	--	--	--	Ja
10331204	--	--	--	Ja
10331203	--	--	--	Ja
10331203	--	--	--	Ja
10331203	--	--	--	Ja
10331202	--	--	--	Ja
10331202	--	--	--	Ja
10331202	--	--	--	Ja
10331202	--	--	--	Ja
10331695	--	--	--	Ja
10331695	--	--	--	Ja
10331695	--	--	--	Ja
10331696	--	--	--	Ja
10331696	--	--	--	Ja
10331697	--	--	--	Ja
10331697	--	--	--	Ja
10331702	--	--	--	Ja
10331702	--	--	--	Ja
Pand in ge	--	--	--	Ja
Pand in ge	--	--	--	Ja
Pand in ge	--	--	--	Ja
Pand in ge	--	--	--	Ja
Pand in ge	--	--	--	Ja
Pand in ge	--	--	--	Ja
Pand in ge	--	--	--	Ja
Pand in ge	--	--	--	Ja
Pand in ge	--	--	--	Ja
Pand in ge	--	--	--	Ja
Pand in ge	--	--	--	Ja
Pand in ge	--	--	--	Ja
Pand in ge	--	--	--	Ja
Pand in ge	--	--	--	Ja
Pand in ge	--	--	--	Ja
Pand in ge	--	--	--	Ja

Invoergegevens geluidmodel toekomstige situatie 2030 - zonder maatregelen
Verkeersgegevens 2030

D03071.000138
Herinrichting N324

Model: toekomstige situatie scherm 0m
versie van N324 - N324
Groep: (hoofdgroep)
Lijst van Rekenpunten, voor rekenmethode Wegverkeerslawaai - RMW-2012

Naam	Omschr.	Maaiveld	Hdef.	Hoogte A	Hoogte B	Hoogte C
Pand in ge	Arnoud van Gelderweg 81 5361CV Grave [1]	0.00	Relatief	1.50	--	--

Invoergegevens geluidmodel toekomstige situatie 2030 - zonder maatregelen
Verkeersgegevens 2030

D03071.000138
Herinrichting N324

Model: toekomstige situatie scherm 0m
versie van N324 - N324
Groep: (hoofdgroep)
Lijst van Rekenpunten, voor rekenmethode Wegverkeerslawaai - RMW-2012

Naam	Hoogte D	Hoogte E	Hoogte F	Gevel
Pand in ge	--	--	--	Ja

Invoergegevens geluidmodel toekomstige situatie 2030 - zonder maatregelen
 Verkeersgegevens 2030

D03071.000138
 Herinrichting N324

Model: toekomstige situatie scherm 0m
 versie van N324 - N324
 Groep: (hoofdgroep)
 Lijst van Bodemgebieden, voor rekenmethode Wegverkeerslawaai - RMW-2012

Naam	Omschr.	Bf
1	bodemgebied	0.00
	bodemgebied	0.00
2	bodemgebied	0.00
3	bodemgebied	0.00
4	bodemgebied	0.00
5	bodemgebied	0.00
8	bodemgebied	0.00
	bodemgebied toekomstige layout	0.00
1	bodemgebied toekomstige layout	0.00
2	bodemgebied toekomstige layout	0.00
3	bodemgebied toekomstige layout	0.00
4	bodemgebied toekomstige layout	0.00
5	bodemgebied toekomstige layout	0.00
6	bodemgebied toekomstige layout	0.00
7	bodemgebied toekomstige layout	0.00
2	bodemgebied	0.00
	bodemgebied	0.00
4	bodemgebied	0.00
5	bodemgebied	0.00
6	bodemgebied	0.00
7	bodemgebied	0.00
	bodemgebied toekomstige layout	0.00
1	bodemgebied toekomstige layout	0.00
	bodemgebied toekomstige layout	0.00
8	bodemgebied	0.00
	bodemgebied toekomstige layout	0.00
1	bodemgebied toekomstige layout	0.00
	Palmstraat	0.00
101228	Weversweg	0.00
99073	Scheisestraat	0.00
112534	Dorpenweg	0.00
157921	Weversweg	0.00
102255	Molenstraat	0.00
157977	Weversweg	0.00
108212	Mgr Borretstraat	0.00
111651	Venesteinlaan	0.00
292385936	Venesteinlaan	0.00
97879	Tolschestraat	0.00
101169	Hoogveldsezijweg	0.00
101997	Hoogveldscheweg	0.00
292385946	Hoogveldscheweg	0.00
101316	Arnoud van Gelderweg	0.00
158550	Arnoud van Gelderweg	0.00
157880	Trompetterstraat	0.00
159143	St Elisabethstraat	0.00
292384954	Stoofweg	0.00
97082	Generaal de Bonsweg	0.00
96477	Weversweg	0.00
99037	Zandkruiersweg	0.00

Invoergegevens geluidmodel toekomstige situatie 2030 - zonder maatregelen

Verkeersgegevens 2030

D03071.000138
Herinrichting N324

Model: toekomstige situatie scherm 0m
versie van N324 - N324

Groep: (hoofdgroep)
Lijst van Kruisingen, voor rekenmethode Wegverkeerslawaaai - RMW-2012

Naam	Omschr.	Corr.
1	VRI kruising Stoofweg	2/3
3	VRI kruising Schutsboomstraat	2/3
	VRI kruising Scheisestraat	1/2
	VRI kruising Venesteinlaan	1/2
	VRI kruising St. Elisabethstraat	2/3
	VRI kruising Trompetterstraat	2/3

Invoergegevens geluidmodel toekomstige situatie 2030 - zonder maatregelen
Verkeersgegevens 2030

D03071.000138
Herinrichting N324

Model: toekomstige situatie scherm 0m
versie van N324 - N324
Groep: (hoofdgroep)
Lijst van Minirotondes, voor rekenmethode Wegverkeerslawaaai - RMW-2012

Naam	Omschr.
1	rotonde N324-Corridorweg rotonde Zandkruiersweg
1	rotonde Generaal de Bonsweg
2	rotonde Industrieweg rotonde rotonde N277

Invoergegevens geluidmodel toekomstige situatie 2030 - zonder maatregelen
Verkeersgegevens 2030

D03071.000138
Herinrichting N324

Model: toekomstige situatie scherm 0m
versie van N324 - N324

Groep: (hoofdgroep)
Lijst van Schermen, voor rekenmethode Wegverkeerslawaai - RMW-2012

Naam	Omschr.	ISO_H	ISO M	Hdef.	Cp	Zwevend	Refl.L 63	Refl.L 125	Refl.L 250	Refl.L 500	Refl.L 1k
	scherm	0.00	0.00	Relatief	0 dB	Nee	0.80	0.80	0.80	0.80	0.80
1	scherm	0.00	0.00	Relatief	0 dB	Nee	0.80	0.80	0.80	0.80	0.80

Invoergegevens geluidmodel toekomstige situatie 2030 - zonder maatregelen
Verkeersgegevens 2030

D03071.000138
Herinrichting N324

Model: toekomstige situatie scherm 0m
versie van N324 - N324

Groep: (hoofdgroep)
Lijst van Schermen, voor rekenmethode Wegverkeerslawaaai - RMW-2012

Naam	Refl.L 2k	Refl.L 4k	Refl.L 8k	Refl.R 63	Refl.R 125	Refl.R 250	Refl.R 500	Refl.R 1k	Refl.R 2k	Refl.R 4k
1	0.80	0.80	0.80	0.80	0.80	0.80	0.80	0.80	0.80	0.80

Invoergegevens geluidmodel toekomstige situatie 2030 - zonder maatregelen
Verkeersgegevens 2030

D03071.000138
Herinrichting N324

Model: toekomstige situatie scherm 0m
versie van N324 - N324
Groep: (hoofdgroep)
Lijst van Schermen, voor rekenmethode Wegverkeerslawaai - RMW-2012

Naam	Refl.R	8k
		0.80
1		0.80

Invoergegevens geluidmodel toekomstige situatie 2030 - zonder maatregelen
Verkeersgegevens 2030

D03071.000138
Herinrichting N324

Model: toekomstige situatie scherm 0m
versie van N324 - N324
Groep: (hoofdgroep)
Lijst van Hoogtelijnen, voor rekenmethode Wegverkeerslawaaai - RMW-2012

Naam	Omschr.	ISO_H
wal		1.50
wal		0.00
	wal	0.00
1	wal	0.00
	wal	0.00
1	wal	3.00

BIJLAGE B REKENRESULTATEN

Geluidsbelasting vanwege N324
Huidige situatie

D03071.000138
Herinrichting N324

Rapport: Resultatentabel
Model: huidige situatie
LAeq totaalresultaten voor toetspunten
Groep: N324
Groepsreductie: Ja

Naam Toetspunt	Omschrijving	Hoogte	Lden
10331202_A	Stadhouderslaan 44 5361BP Grave [1]	1.50	41.33
10331202_A	Stadhouderslaan 44 5361BP Grave [2]	1.50	49.25
10331202_A	Stadhouderslaan 44 5361BP Grave [3]	1.50	52.45
10331202_A	Stadhouderslaan 44 5361BP Grave [4]	1.50	53.76
10331202_B	Stadhouderslaan 44 5361BP Grave [1]	4.50	42.82
10331202_B	Stadhouderslaan 44 5361BP Grave [2]	4.50	50.75
10331202_B	Stadhouderslaan 44 5361BP Grave [3]	4.50	53.80
10331202_B	Stadhouderslaan 44 5361BP Grave [4]	4.50	55.02
10331202_C	Stadhouderslaan 44 5361BP Grave [1]	7.50	45.41
10331202_C	Stadhouderslaan 44 5361BP Grave [2]	7.50	52.06
10331202_C	Stadhouderslaan 44 5361BP Grave [3]	7.50	54.88
10331202_C	Stadhouderslaan 44 5361BP Grave [4]	7.50	56.02
10331203_A	Stadhouderslaan 42 5361BP Grave [1]	1.50	48.93
10331203_A	Stadhouderslaan 42 5361BP Grave [2]	1.50	40.23
10331203_A	Stadhouderslaan 42 5361BP Grave [3]	1.50	36.37
10331203_B	Stadhouderslaan 42 5361BP Grave [1]	4.50	50.04
10331203_B	Stadhouderslaan 42 5361BP Grave [2]	4.50	41.43
10331203_B	Stadhouderslaan 42 5361BP Grave [3]	4.50	37.94
10331203_C	Stadhouderslaan 42 5361BP Grave [1]	7.50	51.14
10331203_C	Stadhouderslaan 42 5361BP Grave [2]	7.50	43.79
10331203_C	Stadhouderslaan 42 5361BP Grave [3]	7.50	42.75
10331204_A	Stadhouderslaan 40 5361BP Grave [1]	1.50	37.51
10331204_A	Stadhouderslaan 40 5361BP Grave [2]	1.50	48.25
10331204_B	Stadhouderslaan 40 5361BP Grave [1]	4.50	39.18
10331204_B	Stadhouderslaan 40 5361BP Grave [2]	4.50	49.74
10331204_C	Stadhouderslaan 40 5361BP Grave [1]	7.50	43.05
10331204_C	Stadhouderslaan 40 5361BP Grave [2]	7.50	51.10
10331205_A	Stadhouderslaan 38 5361BP Grave [1]	1.50	48.13
10331205_A	Stadhouderslaan 38 5361BP Grave [2]	1.50	38.75
10331205_B	Stadhouderslaan 38 5361BP Grave [1]	4.50	49.21
10331205_B	Stadhouderslaan 38 5361BP Grave [2]	4.50	40.00
10331205_C	Stadhouderslaan 38 5361BP Grave [1]	7.50	50.38
10331205_C	Stadhouderslaan 38 5361BP Grave [2]	7.50	42.92
10331209_A	Noordeinde 12 5361CN Grave [1]	1.50	31.99
10331209_A	Noordeinde 12 5361CN Grave [2]	1.50	42.45
10331209_A	Noordeinde 12 5361CN Grave [3]	1.50	49.64
10331209_B	Noordeinde 12 5361CN Grave [1]	4.50	35.60
10331209_B	Noordeinde 12 5361CN Grave [2]	4.50	43.36
10331209_B	Noordeinde 12 5361CN Grave [3]	4.50	50.58
10331209_C	Noordeinde 12 5361CN Grave [1]	7.50	41.37
10331209_C	Noordeinde 12 5361CN Grave [2]	7.50	44.74
10331209_C	Noordeinde 12 5361CN Grave [3]	7.50	51.25
10331210_A	Noordeinde 10 5361CN Grave [1]	1.50	49.75
10331210_A	Noordeinde 10 5361CN Grave [2]	1.50	32.37
10331210_B	Noordeinde 10 5361CN Grave [1]	4.50	50.72
10331210_B	Noordeinde 10 5361CN Grave [2]	4.50	35.98
10331210_C	Noordeinde 10 5361CN Grave [1]	7.50	51.42
10331210_C	Noordeinde 10 5361CN Grave [2]	7.50	42.22
10331211_A	Noordeinde 8 5361CN Grave [1]	1.50	34.25
10331211_B	Noordeinde 8 5361CN Grave [1]	4.50	36.66
10331211_C	Noordeinde 8 5361CN Grave [1]	7.50	42.16
10331212_A	Noordeinde 6 5361CN Grave [1]	1.50	50.89
10331212_A	Noordeinde 6 5361CN Grave [2]	1.50	47.50
10331212_A	Noordeinde 6 5361CN Grave [3]	1.50	38.07
10331212_B	Noordeinde 6 5361CN Grave [1]	4.50	51.98
10331212_B	Noordeinde 6 5361CN Grave [2]	4.50	48.48
10331212_B	Noordeinde 6 5361CN Grave [3]	4.50	39.77
10331212_C	Noordeinde 6 5361CN Grave [1]	7.50	52.77
10331212_C	Noordeinde 6 5361CN Grave [2]	7.50	49.68

Alle getoonde dB-waarden zijn A-gewogen

Geluidsbelasting vanwege N324
Huidige situatie

D03071.000138
Herinrichting N324

Rapport: Resultatentabel
Model: huidige situatie
L_{Aeq} totaalresultaten voor toetspunten
Groep: N324
Groepsreductie: Ja

Naam Toetspunt	Omschrijving	Hoogte	Lden
10331212_C	Noordeinde 6 5361CN Grave [3]	7.50	43.85
10331509_A	Julianastraat 7 5361CJ Grave [1]	1.50	29.60
10331509_A	Julianastraat 7 5361CJ Grave [2]	1.50	34.43
10331509_B	Julianastraat 7 5361CJ Grave [1]	4.50	32.85
10331509_B	Julianastraat 7 5361CJ Grave [2]	4.50	36.84
10331509_C	Julianastraat 7 5361CJ Grave [1]	7.50	39.67
10331509_C	Julianastraat 7 5361CJ Grave [2]	7.50	41.63
10331510_A	Julianastraat 5 5361CJ Grave [2]	1.50	42.69
10331510_A	Julianastraat 5 5361CJ Grave [3]	1.50	36.07
10331510_B	Julianastraat 5 5361CJ Grave [2]	4.50	43.82
10331510_B	Julianastraat 5 5361CJ Grave [3]	4.50	38.11
10331510_C	Julianastraat 5 5361CJ Grave [2]	7.50	45.75
10331510_C	Julianastraat 5 5361CJ Grave [3]	7.50	42.20
10331511_A	Julianastraat 3 5361CJ Grave [1]	1.50	43.39
10331511_A	Julianastraat 3 5361CJ Grave [4]	1.50	31.30
10331511_B	Julianastraat 3 5361CJ Grave [1]	4.50	44.49
10331511_B	Julianastraat 3 5361CJ Grave [4]	4.50	34.97
10331511_C	Julianastraat 3 5361CJ Grave [1]	7.50	46.21
10331511_C	Julianastraat 3 5361CJ Grave [4]	7.50	41.35
10331512_A	Julianastraat 1 5361CJ Grave [3]	1.50	31.58
10331512_A	Julianastraat 1 5361CJ Grave [4]	1.50	43.79
10331512_B	Julianastraat 1 5361CJ Grave [3]	4.50	34.30
10331512_B	Julianastraat 1 5361CJ Grave [4]	4.50	44.94
10331512_C	Julianastraat 1 5361CJ Grave [3]	7.50	40.42
10331512_C	Julianastraat 1 5361CJ Grave [4]	7.50	46.58
10331685_A	Noordeinde 16 5361CN Grave [1]	1.50	35.86
10331685_A	Noordeinde 16 5361CN Grave [2]	1.50	30.62
10331685_A	Noordeinde 16 5361CN Grave [3]	1.50	39.08
10331685_A	Noordeinde 16 5361CN Grave [4]	1.50	49.10
10331685_B	Noordeinde 16 5361CN Grave [1]	4.50	37.58
10331685_B	Noordeinde 16 5361CN Grave [2]	4.50	33.61
10331685_B	Noordeinde 16 5361CN Grave [3]	4.50	40.18
10331685_B	Noordeinde 16 5361CN Grave [4]	4.50	49.86
10331685_C	Noordeinde 16 5361CN Grave [1]	7.50	42.15
10331685_C	Noordeinde 16 5361CN Grave [2]	7.50	39.94
10331685_C	Noordeinde 16 5361CN Grave [3]	7.50	42.03
10331685_C	Noordeinde 16 5361CN Grave [4]	7.50	50.46
10331686_A	Noordeinde 14 5361CN Grave [1]	1.50	47.83
10331686_A	Noordeinde 14 5361CN Grave [2]	1.50	33.12
10331686_B	Noordeinde 14 5361CN Grave [1]	4.50	48.64
10331686_B	Noordeinde 14 5361CN Grave [2]	4.50	35.75
10331686_C	Noordeinde 14 5361CN Grave [1]	7.50	49.48
10331686_C	Noordeinde 14 5361CN Grave [2]	7.50	41.50
10331688_A	Noordeinde 4 5361CN Grave [1]	1.50	34.98
10331688_A	Noordeinde 4 5361CN Grave [2]	1.50	45.42
10331688_A	Noordeinde 4 5361CN Grave [3]	1.50	51.29
10331688_B	Noordeinde 4 5361CN Grave [1]	4.50	37.49
10331688_B	Noordeinde 4 5361CN Grave [2]	4.50	46.45
10331688_B	Noordeinde 4 5361CN Grave [3]	4.50	52.45
10331688_C	Noordeinde 4 5361CN Grave [1]	7.50	42.83
10331688_C	Noordeinde 4 5361CN Grave [2]	7.50	47.51
10331688_C	Noordeinde 4 5361CN Grave [3]	7.50	53.30
10331690_A	Noordeinde 2 5361CN Grave [1]	1.50	51.57
10331690_A	Noordeinde 2 5361CN Grave [2]	1.50	51.73
10331690_A	Noordeinde 2 5361CN Grave [3]	1.50	40.90
10331690_A	Noordeinde 2 5361CN Grave [4]	1.50	40.33
10331690_A	Noordeinde 2 5361CN Grave [5]	1.50	29.84
10331690_B	Noordeinde 2 5361CN Grave [1]	4.50	52.78
10331690_B	Noordeinde 2 5361CN Grave [2]	4.50	53.03

Alle getoonde dB-waarden zijn A-gewogen

Geluidsbelasting vanwege N324
Huidige situatie

D03071.000138
Herinrichting N324

Rapport: Resultatentabel
Model: huidige situatie
LAeq totaalresultaten voor toetspunten
Groep: N324
Groepsreductie: Ja

Naam Toetspunt	Omschrijving	Hoogte	Lden
10331690_B	Noordeinde 2 5361CN Grave [3]	4.50	42.26
10331690_B	Noordeinde 2 5361CN Grave [4]	4.50	41.65
10331690_B	Noordeinde 2 5361CN Grave [5]	4.50	33.27
10331690_C	Noordeinde 2 5361CN Grave [1]	7.50	53.69
10331690_C	Noordeinde 2 5361CN Grave [2]	7.50	54.10
10331690_C	Noordeinde 2 5361CN Grave [3]	7.50	45.15
10331690_C	Noordeinde 2 5361CN Grave [4]	7.50	44.77
10331690_C	Noordeinde 2 5361CN Grave [5]	7.50	39.78
10331695_A	Stadhouderslaan 46 5361BP Grave [1]	1.50	54.08
10331695_A	Stadhouderslaan 46 5361BP Grave [2]	1.50	49.32
10331695_A	Stadhouderslaan 46 5361BP Grave [3]	1.50	46.77
10331695_B	Stadhouderslaan 46 5361BP Grave [1]	4.50	55.36
10331695_B	Stadhouderslaan 46 5361BP Grave [2]	4.50	50.68
10331695_B	Stadhouderslaan 46 5361BP Grave [3]	4.50	47.92
10331695_C	Stadhouderslaan 46 5361BP Grave [1]	7.50	56.37
10331695_C	Stadhouderslaan 46 5361BP Grave [2]	7.50	51.95
10331695_C	Stadhouderslaan 46 5361BP Grave [3]	7.50	49.07
10331696_A	Stadhouderslaan 48 5361BP Grave [1]	1.50	47.18
10331696_A	Stadhouderslaan 48 5361BP Grave [2]	1.50	52.94
10331696_A	Stadhouderslaan 48 5361BP Grave [3]	1.50	54.10
10331696_B	Stadhouderslaan 48 5361BP Grave [1]	4.50	48.36
10331696_B	Stadhouderslaan 48 5361BP Grave [2]	4.50	54.28
10331696_B	Stadhouderslaan 48 5361BP Grave [3]	4.50	55.40
10331696_C	Stadhouderslaan 48 5361BP Grave [1]	7.50	49.58
10331696_C	Stadhouderslaan 48 5361BP Grave [2]	7.50	55.32
10331696_C	Stadhouderslaan 48 5361BP Grave [3]	7.50	56.41
10331697_A	Wilhelminastraat 8 5361CL Grave [1]	1.50	27.57
10331697_A	Wilhelminastraat 8 5361CL Grave [2]	1.50	47.06
10331697_B	Wilhelminastraat 8 5361CL Grave [1]	4.50	30.97
10331697_B	Wilhelminastraat 8 5361CL Grave [2]	4.50	47.88
10331697_C	Wilhelminastraat 8 5361CL Grave [1]	7.50	36.57
10331697_C	Wilhelminastraat 8 5361CL Grave [2]	7.50	48.60
10331699_A	Wilhelminastraat 6 5361CL Grave [1]	1.50	37.47
10331699_A	Wilhelminastraat 6 5361CL Grave [2]	1.50	32.31
10331699_B	Wilhelminastraat 6 5361CL Grave [1]	4.50	38.81
10331699_B	Wilhelminastraat 6 5361CL Grave [2]	4.50	34.29
10331699_C	Wilhelminastraat 6 5361CL Grave [1]	7.50	41.90
10331699_C	Wilhelminastraat 6 5361CL Grave [2]	7.50	38.36
10331700_A	Wilhelminastraat 4 5361CL Grave [1]	1.50	32.23
10331700_A	Wilhelminastraat 4 5361CL Grave [2]	1.50	40.92
10331700_A	Wilhelminastraat 4 5361CL Grave [3]	1.50	45.08
10331700_B	Wilhelminastraat 4 5361CL Grave [1]	4.50	34.16
10331700_B	Wilhelminastraat 4 5361CL Grave [2]	4.50	41.83
10331700_B	Wilhelminastraat 4 5361CL Grave [3]	4.50	45.99
10331700_C	Wilhelminastraat 4 5361CL Grave [1]	7.50	38.41
10331700_C	Wilhelminastraat 4 5361CL Grave [2]	7.50	43.24
10331700_C	Wilhelminastraat 4 5361CL Grave [3]	7.50	47.07
10331701_A	Wilhelminastraat 2 5361CL Grave [1]	1.50	44.85
10331701_A	Wilhelminastraat 2 5361CL Grave [2]	1.50	34.64
10331701_A	Wilhelminastraat 2 5361CL Grave [3]	1.50	26.95
10331701_A	Wilhelminastraat 2 5361CL Grave [4]	1.50	28.09
10331701_B	Wilhelminastraat 2 5361CL Grave [1]	4.50	45.80
10331701_B	Wilhelminastraat 2 5361CL Grave [2]	4.50	37.35
10331701_B	Wilhelminastraat 2 5361CL Grave [3]	4.50	30.09
10331701_B	Wilhelminastraat 2 5361CL Grave [4]	4.50	31.10
10331701_C	Wilhelminastraat 2 5361CL Grave [1]	7.50	46.95
10331701_C	Wilhelminastraat 2 5361CL Grave [2]	7.50	41.97
10331701_C	Wilhelminastraat 2 5361CL Grave [3]	7.50	36.37
10331701_C	Wilhelminastraat 2 5361CL Grave [4]	7.50	37.74

Alle getoonde dB-waarden zijn A-gewogen

Geluidsbelasting vanwege N324
Huidige situatie

D03071.000138
Herinrichting N324

Rapport: Resultatentabel
Model: huidige situatie
L_{Aeq} totaalresultaten voor toetspunten
Groep: N324
Groepsreductie: Ja

Naam Toetspunt	Omschrijving	Hoogte	Lden
10331702_A	Wilhelminastraat 10 5361CL Grave [1]	1.50	27.83
10331702_A	Wilhelminastraat 10 5361CL Grave [2]	1.50	45.46
10331702_A	Wilhelminastraat 10 5361CL Grave [3]	1.50	47.71
10331702_B	Wilhelminastraat 10 5361CL Grave [1]	4.50	30.62
10331702_B	Wilhelminastraat 10 5361CL Grave [2]	4.50	46.21
10331702_B	Wilhelminastraat 10 5361CL Grave [3]	4.50	48.52
10331702_C	Wilhelminastraat 10 5361CL Grave [1]	7.50	37.23
10331702_C	Wilhelminastraat 10 5361CL Grave [2]	7.50	47.02
10331702_C	Wilhelminastraat 10 5361CL Grave [3]	7.50	49.25
10331732_A	Noordeinde 18 5361CN Grave [1]	1.50	48.44
10331732_A	Noordeinde 18 5361CN Grave [2]	1.50	50.29
10331732_A	Noordeinde 18 5361CN Grave [3]	1.50	49.37
10331732_A	Noordeinde 18 5361CN Grave [4]	1.50	46.75
10331732_A	Noordeinde 18 5361CN Grave [5]	1.50	40.97
10331732_B	Noordeinde 18 5361CN Grave [1]	4.50	49.17
10331732_B	Noordeinde 18 5361CN Grave [2]	4.50	51.02
10331732_B	Noordeinde 18 5361CN Grave [3]	4.50	50.16
10331732_B	Noordeinde 18 5361CN Grave [4]	4.50	47.61
10331732_B	Noordeinde 18 5361CN Grave [5]	4.50	42.04
10331732_C	Noordeinde 18 5361CN Grave [1]	7.50	49.65
10331732_C	Noordeinde 18 5361CN Grave [2]	7.50	51.56
10331732_C	Noordeinde 18 5361CN Grave [3]	7.50	50.94
10331732_C	Noordeinde 18 5361CN Grave [4]	7.50	48.69
10331732_C	Noordeinde 18 5361CN Grave [5]	7.50	43.76
10331733_A	Noordeinde 20 5361CN Grave [1]	1.50	41.39
10331733_A	Noordeinde 20 5361CN Grave [2]	1.50	48.32
10331733_B	Noordeinde 20 5361CN Grave [1]	4.50	42.40
10331733_B	Noordeinde 20 5361CN Grave [2]	4.50	49.04
10331733_C	Noordeinde 20 5361CN Grave [1]	7.50	44.08
10331733_C	Noordeinde 20 5361CN Grave [2]	7.50	49.50
10331735_A	Noordeinde 22 5361CN Grave [4]	1.50	44.73
10331735_B	Noordeinde 22 5361CN Grave [4]	4.50	45.45
10331735_C	Noordeinde 22 5361CN Grave [4]	7.50	45.90
10331737_A	Noordeinde 24 5361CN Grave [2]	1.50	40.93
10331737_A	Noordeinde 24 5361CN Grave [3]	1.50	39.84
10331737_A	Noordeinde 24 5361CN Grave [5]	1.50	47.06
10331737_B	Noordeinde 24 5361CN Grave [2]	4.50	41.93
10331737_B	Noordeinde 24 5361CN Grave [3]	4.50	40.86
10331737_B	Noordeinde 24 5361CN Grave [5]	4.50	47.77
10331737_C	Noordeinde 24 5361CN Grave [2]	7.50	43.92
10331737_C	Noordeinde 24 5361CN Grave [3]	7.50	43.02
10331737_C	Noordeinde 24 5361CN Grave [5]	7.50	48.16
10331738_A	Noordeinde 26 5361CN Grave [2]	1.50	38.30
10331738_A	Noordeinde 26 5361CN Grave [3]	1.50	46.98
10331738_B	Noordeinde 26 5361CN Grave [2]	4.50	39.18
10331738_B	Noordeinde 26 5361CN Grave [3]	4.50	47.69
10331738_C	Noordeinde 26 5361CN Grave [2]	7.50	40.81
10331738_C	Noordeinde 26 5361CN Grave [3]	7.50	48.06
10331739_A	Noordeinde 30 5361CN Grave [1]	1.50	34.73
10331739_A	Noordeinde 30 5361CN Grave [3]	1.50	36.76
10331739_A	Noordeinde 30 5361CN Grave [4]	1.50	46.52
10331739_B	Noordeinde 30 5361CN Grave [1]	4.50	35.87
10331739_B	Noordeinde 30 5361CN Grave [3]	4.50	37.64
10331739_B	Noordeinde 30 5361CN Grave [4]	4.50	47.22
10331739_C	Noordeinde 30 5361CN Grave [1]	7.50	38.20
10331739_C	Noordeinde 30 5361CN Grave [3]	7.50	39.37
10331739_C	Noordeinde 30 5361CN Grave [4]	7.50	47.52
10331740_A	Noordeinde 28 5361CN Grave [1]	1.50	46.57
10331740_A	Noordeinde 28 5361CN Grave [2]	1.50	44.96

Alle getoonde dB-waarden zijn A-gewogen

Geluidsbelasting vanwege N324
Huidige situatie

D03071.000138
Herinrichting N324

Rapport: Resultatentabel
Model: huidige situatie
LAeq totaalresultaten voor toetspunten
Groep: N324
Groepsreductie: Ja

Naam Toetspunt	Omschrijving	Hoogte	Lden
10331740_A	Noordeinde 28 5361CN Grave [3]	1.50	36.74
10331740_A	Noordeinde 28 5361CN Grave [4]	1.50	29.42
10331740_B	Noordeinde 28 5361CN Grave [1]	4.50	47.27
10331740_B	Noordeinde 28 5361CN Grave [2]	4.50	45.73
10331740_B	Noordeinde 28 5361CN Grave [3]	4.50	38.13
10331740_B	Noordeinde 28 5361CN Grave [4]	4.50	32.85
10331740_C	Noordeinde 28 5361CN Grave [1]	7.50	47.60
10331740_C	Noordeinde 28 5361CN Grave [2]	7.50	46.55
10331740_C	Noordeinde 28 5361CN Grave [3]	7.50	41.27
10331740_C	Noordeinde 28 5361CN Grave [4]	7.50	39.63
10331742_A	Noordeinde 32 5361CN Grave [1]	1.50	45.98
10331742_A	Noordeinde 32 5361CN Grave [2]	1.50	43.47
10331742_A	Noordeinde 32 5361CN Grave [3]	1.50	32.93
10331742_B	Noordeinde 32 5361CN Grave [1]	4.50	46.67
10331742_B	Noordeinde 32 5361CN Grave [2]	4.50	44.29
10331742_B	Noordeinde 32 5361CN Grave [3]	4.50	34.94
10331742_C	Noordeinde 32 5361CN Grave [1]	7.50	46.94
10331742_C	Noordeinde 32 5361CN Grave [2]	7.50	45.26
10331742_C	Noordeinde 32 5361CN Grave [3]	7.50	39.39
10331743_A	Noordeinde 34 5361CN Grave [1]	1.50	28.66
10331743_A	Noordeinde 34 5361CN Grave [2]	1.50	36.31
10331743_A	Noordeinde 34 5361CN Grave [3]	1.50	45.99
10331743_B	Noordeinde 34 5361CN Grave [1]	4.50	32.18
10331743_B	Noordeinde 34 5361CN Grave [2]	4.50	37.19
10331743_B	Noordeinde 34 5361CN Grave [3]	4.50	46.68
10331743_C	Noordeinde 34 5361CN Grave [1]	7.50	39.06
10331743_C	Noordeinde 34 5361CN Grave [2]	7.50	38.77
10331743_C	Noordeinde 34 5361CN Grave [3]	7.50	46.94
10331744_A	Noordeinde 38 5361CN Grave [2]	1.50	35.17
10331744_A	Noordeinde 38 5361CN Grave [3]	1.50	45.28
10331744_B	Noordeinde 38 5361CN Grave [2]	4.50	36.03
10331744_B	Noordeinde 38 5361CN Grave [3]	4.50	45.97
10331744_C	Noordeinde 38 5361CN Grave [2]	7.50	37.45
10331744_C	Noordeinde 38 5361CN Grave [3]	7.50	46.20
10331745_A	Noordeinde 36 5361CN Grave [1]	1.50	45.55
10331745_A	Noordeinde 36 5361CN Grave [2]	1.50	43.83
10331745_B	Noordeinde 36 5361CN Grave [1]	4.50	46.25
10331745_B	Noordeinde 36 5361CN Grave [2]	4.50	44.61
10331745_C	Noordeinde 36 5361CN Grave [1]	7.50	46.48
10331745_C	Noordeinde 36 5361CN Grave [2]	7.50	45.41
10331746_A	Noordeinde 40 5361CN Grave [1]	1.50	44.86
10331746_A	Noordeinde 40 5361CN Grave [2]	1.50	42.97
10331746_B	Noordeinde 40 5361CN Grave [1]	4.50	45.55
10331746_B	Noordeinde 40 5361CN Grave [2]	4.50	43.76
10331746_C	Noordeinde 40 5361CN Grave [1]	7.50	45.79
10331746_C	Noordeinde 40 5361CN Grave [2]	7.50	44.58
10331747_A	Noordeinde 42 5361CN Grave [3]	1.50	44.69
10331747_B	Noordeinde 42 5361CN Grave [3]	4.50	45.38
10331747_C	Noordeinde 42 5361CN Grave [3]	7.50	45.62
10331748_A	Noordeinde 44 5361CN Grave [6]	1.50	11.17
10331748_A	Noordeinde 44 5361CN Grave [7]	1.50	44.40
10331748_B	Noordeinde 44 5361CN Grave [6]	4.50	12.57
10331748_B	Noordeinde 44 5361CN Grave [7]	4.50	45.09
10331748_C	Noordeinde 44 5361CN Grave [6]	7.50	14.76
10331748_C	Noordeinde 44 5361CN Grave [7]	7.50	45.32
10331751_A	Arnoud van Gelderweg 111 5361CV Grave [11]	1.50	55.72
10331751_A	Arnoud van Gelderweg 111 5361CV Grave [12]	1.50	56.16
10331751_A	Arnoud van Gelderweg 111 5361CV Grave [13]	1.50	53.40
10331751_A	Arnoud van Gelderweg 111 5361CV Grave [4]	1.50	42.45

Alle getoonde dB-waarden zijn A-gewogen

Geluidsbelasting vanwege N324
Huidige situatie

D03071.000138
Herinrichting N324

Rapport: Resultatentabel
Model: huidige situatie
LAeq totaalresultaten voor toetspunten
Groep: N324
Groepsreductie: Ja

Naam					Hoogte	Lden
Toetspunt	Omschrijving					
10331751_A	Arnoud van Gelderweg 111 5361CV Grave [6]				1.50	55.69
10331751_A	Arnoud van Gelderweg 111 5361CV Grave [7]				1.50	57.71
10331751_A	Arnoud van Gelderweg 111 5361CV Grave [8]				1.50	57.77
10331751_A	Arnoud van Gelderweg 111 5361CV Grave [9]				1.50	58.55
10331751_B	Arnoud van Gelderweg 111 5361CV Grave [11]				4.50	57.62
10331751_B	Arnoud van Gelderweg 111 5361CV Grave [12]				4.50	58.04
10331751_B	Arnoud van Gelderweg 111 5361CV Grave [13]				4.50	54.98
10331751_B	Arnoud van Gelderweg 111 5361CV Grave [4]				4.50	43.99
10331751_B	Arnoud van Gelderweg 111 5361CV Grave [6]				4.50	57.77
10331751_B	Arnoud van Gelderweg 111 5361CV Grave [7]				4.50	59.81
10331751_B	Arnoud van Gelderweg 111 5361CV Grave [8]				4.50	59.77
10331751_B	Arnoud van Gelderweg 111 5361CV Grave [9]				4.50	60.41
10331753_A	Arnoud van Gelderweg 109 5361CV Grave [1]				1.50	50.70
10331753_A	Arnoud van Gelderweg 109 5361CV Grave [2]				1.50	54.56
10331753_A	Arnoud van Gelderweg 109 5361CV Grave [3]				1.50	59.28
10331753_A	Arnoud van Gelderweg 109 5361CV Grave [4]				1.50	59.50
10331753_A	Arnoud van Gelderweg 109 5361CV Grave [5]				1.50	59.55
10331753_A	Arnoud van Gelderweg 109 5361CV Grave [6]				1.50	59.86
10331753_B	Arnoud van Gelderweg 109 5361CV Grave [1]				4.50	52.65
10331753_B	Arnoud van Gelderweg 109 5361CV Grave [2]				4.50	56.52
10331753_B	Arnoud van Gelderweg 109 5361CV Grave [3]				4.50	60.95
10331753_B	Arnoud van Gelderweg 109 5361CV Grave [4]				4.50	61.25
10331753_B	Arnoud van Gelderweg 109 5361CV Grave [5]				4.50	61.33
10331753_B	Arnoud van Gelderweg 109 5361CV Grave [6]				4.50	61.56
10331753_C	Arnoud van Gelderweg 109 5361CV Grave [1]				7.50	53.53
10331753_C	Arnoud van Gelderweg 109 5361CV Grave [2]				7.50	57.13
10331753_C	Arnoud van Gelderweg 109 5361CV Grave [3]				7.50	61.05
10331753_C	Arnoud van Gelderweg 109 5361CV Grave [4]				7.50	61.25
10331753_C	Arnoud van Gelderweg 109 5361CV Grave [5]				7.50	61.31
10331753_C	Arnoud van Gelderweg 109 5361CV Grave [6]				7.50	61.53
10331768_A	Mars en Wijthdijk 2 5361CS Grave [1]				1.50	20.14
10331768_A	Mars en Wijthdijk 2 5361CS Grave [2]				1.50	-9.39
10331768_A	Mars en Wijthdijk 2 5361CS Grave [4]				1.50	--
10331768_A	Mars en Wijthdijk 2 5361CS Grave [5]				1.50	43.68
10331768_A	Mars en Wijthdijk 2 5361CS Grave [6]				1.50	44.65
10331768_B	Mars en Wijthdijk 2 5361CS Grave [1]				4.50	21.43
10331768_B	Mars en Wijthdijk 2 5361CS Grave [2]				4.50	-6.35
10331768_B	Mars en Wijthdijk 2 5361CS Grave [4]				4.50	--
10331768_B	Mars en Wijthdijk 2 5361CS Grave [5]				4.50	44.45
10331768_B	Mars en Wijthdijk 2 5361CS Grave [6]				4.50	45.42
10331768_C	Mars en Wijthdijk 2 5361CS Grave [1]				7.50	21.80
10331768_C	Mars en Wijthdijk 2 5361CS Grave [2]				7.50	-2.14
10331768_C	Mars en Wijthdijk 2 5361CS Grave [4]				7.50	--
10331768_C	Mars en Wijthdijk 2 5361CS Grave [5]				7.50	45.19
10331768_C	Mars en Wijthdijk 2 5361CS Grave [6]				7.50	45.94
Bouw gesta_A	Koperstraat 1 5375KD Reek [10]				1.50	38.24
Bouw gesta_A	Koperstraat 1 5375KD Reek [2]				1.50	35.35
Bouw gesta_A	Koperstraat 1 5375KD Reek [6]				1.50	35.22
Bouw gesta_A	Koperstraat 1 5375KD Reek [7]				1.50	37.28
Bouw gesta_A	Koperstraat 1 5375KD Reek [8]				1.50	37.70
Bouw gesta_A	Voermanstraat 31 5375CA Reek [1]				1.50	52.33
Bouw gesta_A	Voermanstraat 31 5375CA Reek [2]				1.50	51.09
Bouw gesta_A	Voermanstraat 31 5375CA Reek [3]				1.50	37.99
Bouw gesta_A	Voermanstraat 31 5375CA Reek [4]				1.50	51.93
Bouw gesta_A	Voermanstraat 31 5375CA Reek [5]				1.50	53.90
Bouw gesta_A	Voermanstraat 31 5375CA Reek [6]				1.50	55.20
Bouw gesta_B	Koperstraat 1 5375KD Reek [10]				4.50	39.09
Bouw gesta_B	Koperstraat 1 5375KD Reek [2]				4.50	37.17
Bouw gesta_B	Koperstraat 1 5375KD Reek [6]				4.50	37.61

Alle getoonde dB-waarden zijn A-gewogen

Geluidsbelasting vanwege N324

Huidige situatie

D03071.000138
Herinrichting N324

Rapport: Resultatentabel
 Model: huidige situatie
 LAeq totaalresultaten voor toetspunten
 Groep: N324
 Groepsreductie: Ja

Naam			Hoogte	Lden
Toetspunt	Omschrijving			
Bouw gesta_B	Koperstraat 1 5375KD Reek [7]		4.50	39.11
Bouw gesta_B	Koperstraat 1 5375KD Reek [8]		4.50	38.76
Bouw gesta_B	Voermanstraat 31 5375CA Reek [1]		4.50	53.99
Bouw gesta_B	Voermanstraat 31 5375CA Reek [2]		4.50	52.59
Bouw gesta_B	Voermanstraat 31 5375CA Reek [3]		4.50	40.88
Bouw gesta_B	Voermanstraat 31 5375CA Reek [4]		4.50	53.65
Bouw gesta_B	Voermanstraat 31 5375CA Reek [5]		4.50	55.71
Bouw gesta_B	Voermanstraat 31 5375CA Reek [6]		4.50	56.94
Bouw gesta_C	Voermanstraat 31 5375CA Reek [1]		7.50	54.80
Bouw gesta_C	Voermanstraat 31 5375CA Reek [2]		7.50	53.49
Bouw gesta_C	Voermanstraat 31 5375CA Reek [3]		7.50	40.52
Bouw gesta_C	Voermanstraat 31 5375CA Reek [4]		7.50	54.40
Bouw gesta_C	Voermanstraat 31 5375CA Reek [5]		7.50	56.37
Bouw gesta_C	Voermanstraat 31 5375CA Reek [6]		7.50	57.66
Pand in ge_A	Airborneplein 1 5361CA Grave [4]		1.50	43.31
Pand in ge_A	Airborneplein 1 5361CA Grave [6]		1.50	49.36
Pand in ge_A	Airborneplein 1 5361CA Grave [7]		1.50	49.49
Pand in ge_A	Airborneplein 1 5361CA Grave [8]		1.50	51.15
Pand in ge_A	Airborneplein 1 5361CA Grave [9]		1.50	47.40
Pand in ge_A	Airborneplein 2 5361CB Grave [1]		1.50	48.62
Pand in ge_A	Airborneplein 2 5361CB Grave [2]		1.50	47.83
Pand in ge_A	Airborneplein 2 5361CB Grave [3]		1.50	47.56
Pand in ge_A	Airborneplein 2 5361CB Grave [4]		1.50	41.52
Pand in ge_A	Airborneplein 2 5361CB Grave [5]		1.50	32.30
Pand in ge_A	Airborneplein 3 5361CA Grave [1]		1.50	47.99
Pand in ge_A	Airborneplein 3 5361CA Grave [2]		1.50	44.99
Pand in ge_A	Airborneplein 3 5361CA Grave [3]		1.50	30.26
Pand in ge_A	Airborneplein 4 5361CB Grave [1]		1.50	34.31
Pand in ge_A	Airborneplein 4 5361CB Grave [2]		1.50	39.17
Pand in ge_A	Airborneplein 4 5361CB Grave [3]		1.50	48.52
Pand in ge_A	Airborneplein 5 5361CA Grave [1]		1.50	44.77
Pand in ge_A	Airborneplein 5 5361CA Grave [2]		1.50	35.42
Pand in ge_A	Airborneplein 5 5361CA Grave [3]		1.50	30.67
Pand in ge_A	Airborneplein 6 5361CB Grave [1]		1.50	33.64
Pand in ge_A	Airborneplein 6 5361CB Grave [2]		1.50	29.85
Pand in ge_A	Airborneplein 6 5361CB Grave [3]		1.50	48.30
Pand in ge_A	Airborneplein 7 5361CA Grave [1]		1.50	31.28
Pand in ge_A	Airborneplein 7 5361CA Grave [2]		1.50	39.76
Pand in ge_A	Airborneplein 8 5361CB Grave [1]		1.50	32.97
Pand in ge_A	Airborneplein 8 5361CB Grave [2]		1.50	40.91
Pand in ge_A	Airborneplein 8 5361CB Grave [3]		1.50	48.30
Pand in ge_A	Airborneplein 9 5361CA Grave [1]		1.50	34.74
Pand in ge_A	Airborneplein 9 5361CA Grave [2]		1.50	31.89
Pand in ge_A	Arnoud van Gelderweg 1 5361CT Grave [1]		1.50	57.14
Pand in ge_A	Arnoud van Gelderweg 1 5361CT Grave [2]		1.50	57.86
Pand in ge_A	Arnoud van Gelderweg 1 5361CT Grave [3]		1.50	49.77
Pand in ge_A	Arnoud van Gelderweg 1 5361CT Grave [4]		1.50	46.86
Pand in ge_A	Arnoud van Gelderweg 1 5361CT Grave [5]		1.50	48.50
Pand in ge_A	Arnoud van Gelderweg 1 5361CT Grave [6]		1.50	42.84
Pand in ge_A	Arnoud van Gelderweg 1 5361CT Grave [7]		1.50	49.90
Pand in ge_A	Arnoud van Gelderweg 1 5361CT Grave [8]		1.50	55.28
Pand in ge_A	Arnoud van Gelderweg 1 5361CT Grave [9]		1.50	56.58
Pand in ge_A	Arnoud van Gelderweg 23 5361CT Grave [1]		1.50	54.45
Pand in ge_A	Arnoud van Gelderweg 23 5361CT Grave [2]		1.50	41.32
Pand in ge_A	Arnoud van Gelderweg 23 5361CT Grave [3]		1.50	57.21
Pand in ge_A	Arnoud van Gelderweg 23 5361CT Grave [4]		1.50	59.93
Pand in ge_A	Arnoud van Gelderweg 23 5361CT Grave [5]		1.50	61.83
Pand in ge_A	Arnoud van Gelderweg 23 5361CT Grave [6]		1.50	57.70
Pand in ge_A	Arnoud van Gelderweg 25 5361CT Grave [1]		1.50	44.49

Alle getoonde dB-waarden zijn A-gewogen

Geluidsbelasting vanwege N324

Huidige situatie

D03071.000138
Herinrichting N324

Rapport: Resultatentabel
 Model: huidige situatie
 LAeq totaalresultaten voor toetspunten
 Groep: N324
 Groepsreductie: Ja

Naam						Hoogte	Lden
Toetspunt	Omschrijving						
Pand in ge_A	Arnoud van Gelderweg 25	5361CT	Grave [2]			1.50	55.26
Pand in ge_A	Arnoud van Gelderweg 25	5361CT	Grave [3]			1.50	61.68
Pand in ge_A	Arnoud van Gelderweg 27	5361CT	Grave [1]			1.50	61.59
Pand in ge_A	Arnoud van Gelderweg 27	5361CT	Grave [2]			1.50	54.99
Pand in ge_A	Arnoud van Gelderweg 27	5361CT	Grave [3]			1.50	42.72
Pand in ge_A	Arnoud van Gelderweg 29	5361CT	Grave [1]			1.50	41.23
Pand in ge_A	Arnoud van Gelderweg 29	5361CT	Grave [2]			1.50	54.93
Pand in ge_A	Arnoud van Gelderweg 29	5361CT	Grave [3]			1.50	61.45
Pand in ge_A	Arnoud van Gelderweg 31	5361CT	Grave [1]			1.50	61.37
Pand in ge_A	Arnoud van Gelderweg 31	5361CT	Grave [2]			1.50	54.96
Pand in ge_A	Arnoud van Gelderweg 31	5361CT	Grave [3]			1.50	40.13
Pand in ge_A	Arnoud van Gelderweg 33	5361CT	Grave [1]			1.50	37.01
Pand in ge_A	Arnoud van Gelderweg 33	5361CT	Grave [2]			1.50	54.74
Pand in ge_A	Arnoud van Gelderweg 33	5361CT	Grave [3]			1.50	61.22
Pand in ge_A	Arnoud van Gelderweg 35	5361CT	Grave [1]			1.50	61.16
Pand in ge_A	Arnoud van Gelderweg 35	5361CT	Grave [2]			1.50	54.87
Pand in ge_A	Arnoud van Gelderweg 35	5361CT	Grave [3]			1.50	41.63
Pand in ge_A	Arnoud van Gelderweg 37	5361CT	Grave [1]			1.50	41.57
Pand in ge_A	Arnoud van Gelderweg 37	5361CT	Grave [2]			1.50	54.67
Pand in ge_A	Arnoud van Gelderweg 37	5361CT	Grave [3]			1.50	61.10
Pand in ge_A	Arnoud van Gelderweg 39	5361CT	Grave [1]			1.50	61.06
Pand in ge_A	Arnoud van Gelderweg 39	5361CT	Grave [2]			1.50	54.70
Pand in ge_A	Arnoud van Gelderweg 39	5361CT	Grave [3]			1.50	39.83
Pand in ge_A	Arnoud van Gelderweg 41	5361CT	Grave [1]			1.50	54.31
Pand in ge_A	Arnoud van Gelderweg 41	5361CT	Grave [2]			1.50	61.04
Pand in ge_A	Arnoud van Gelderweg 41	5361CT	Grave [3]			1.50	55.62
Pand in ge_A	Arnoud van Gelderweg 41	5361CT	Grave [4]			1.50	36.30
Pand in ge_A	Arnoud van Gelderweg 43	5361CT	Grave [1]			1.50	39.04
Pand in ge_A	Arnoud van Gelderweg 43	5361CT	Grave [2]			1.50	54.62
Pand in ge_A	Arnoud van Gelderweg 43	5361CT	Grave [3]			1.50	61.07
Pand in ge_A	Arnoud van Gelderweg 45	5361CT	Grave [1]			1.50	61.14
Pand in ge_A	Arnoud van Gelderweg 45	5361CT	Grave [2]			1.50	54.68
Pand in ge_A	Arnoud van Gelderweg 45	5361CT	Grave [3]			1.50	40.29
Pand in ge_A	Arnoud van Gelderweg 47	5361CT	Grave [1]			1.50	37.33
Pand in ge_A	Arnoud van Gelderweg 47	5361CT	Grave [2]			1.50	54.58
Pand in ge_A	Arnoud van Gelderweg 47	5361CT	Grave [3]			1.50	61.22
Pand in ge_A	Arnoud van Gelderweg 49	5361CT	Grave [1]			1.50	61.28
Pand in ge_A	Arnoud van Gelderweg 49	5361CT	Grave [2]			1.50	54.83
Pand in ge_A	Arnoud van Gelderweg 49	5361CT	Grave [3]			1.50	39.65
Pand in ge_A	Arnoud van Gelderweg 51	5361CT	Grave [1]			1.50	39.47
Pand in ge_A	Arnoud van Gelderweg 51	5361CT	Grave [2]			1.50	54.87
Pand in ge_A	Arnoud van Gelderweg 51	5361CT	Grave [3]			1.50	61.37
Pand in ge_A	Arnoud van Gelderweg 53	5361CV	Grave [1]			1.50	61.41
Pand in ge_A	Arnoud van Gelderweg 53	5361CV	Grave [2]			1.50	54.99
Pand in ge_A	Arnoud van Gelderweg 53	5361CV	Grave [3]			1.50	40.23
Pand in ge_A	Arnoud van Gelderweg 55	5361CV	Grave [1]			1.50	39.80
Pand in ge_A	Arnoud van Gelderweg 55	5361CV	Grave [2]			1.50	54.53
Pand in ge_A	Arnoud van Gelderweg 55	5361CV	Grave [3]			1.50	61.49
Pand in ge_A	Arnoud van Gelderweg 57	5361CV	Grave [1]			1.50	61.54
Pand in ge_A	Arnoud van Gelderweg 57	5361CV	Grave [2]			1.50	56.44
Pand in ge_A	Arnoud van Gelderweg 57	5361CV	Grave [3]			1.50	33.73
Pand in ge_A	Arnoud van Gelderweg 57	5361CV	Grave [4]			1.50	40.30
Pand in ge_A	Arnoud van Gelderweg 59	5361CV	Grave [1]			1.50	53.73
Pand in ge_A	Arnoud van Gelderweg 59	5361CV	Grave [2]			1.50	37.16
Pand in ge_A	Arnoud van Gelderweg 59	5361CV	Grave [3]			1.50	55.46
Pand in ge_A	Arnoud van Gelderweg 59	5361CV	Grave [4]			1.50	61.61
Pand in ge_A	Arnoud van Gelderweg 59	5361CV	Grave [5]			1.50	57.38
Pand in ge_A	Arnoud van Gelderweg 61	5361CV	Grave [1]			1.50	49.88
Pand in ge_A	Arnoud van Gelderweg 61	5361CV	Grave [10]			1.50	52.85

Alle getoonde dB-waarden zijn A-gewogen

Geluidsbelasting vanwege N324

Huidige situatie

D03071.000138
Herinrichting N324

Rapport: Resultatentabel
 Model: huidige situatie
 LAeq totaalresultaten voor toetspunten
 Groep: N324
 Groepsreductie: Ja

Naam					Hoogte	Lden
Toetspunt	Omschrijving					
Pand in ge_A	Arnoud van Gelderweg 61	5361CV	Grave [2]		1.50	44.06
Pand in ge_A	Arnoud van Gelderweg 61	5361CV	Grave [3]		1.50	44.77
Pand in ge_A	Arnoud van Gelderweg 61	5361CV	Grave [4]		1.50	36.25
Pand in ge_A	Arnoud van Gelderweg 61	5361CV	Grave [5]		1.50	33.58
Pand in ge_A	Arnoud van Gelderweg 61	5361CV	Grave [6]		1.50	57.10
Pand in ge_A	Arnoud van Gelderweg 61	5361CV	Grave [7]		1.50	61.70
Pand in ge_A	Arnoud van Gelderweg 61	5361CV	Grave [8]		1.50	60.96
Pand in ge_A	Arnoud van Gelderweg 61	5361CV	Grave [9]		1.50	58.32
Pand in ge_A	Arnoud van Gelderweg 81	5361CV	Grave [1]		1.50	60.10
Pand in ge_A	Arnoud van Gelderweg 81	5361CV	Grave [1]		1.50	55.23
Pand in ge_A	Arnoud van Gelderweg 81	5361CV	Grave [2]		1.50	34.37
Pand in ge_A	Arnoud van Gelderweg 81	5361CV	Grave [3]		1.50	39.61
Pand in ge_A	Arnoud van Gelderweg 81	5361CV	Grave [4]		1.50	42.73
Pand in ge_A	Arnoud van Gelderweg 81	5361CV	Grave [5]		1.50	55.36
Pand in ge_A	Arnoud van Gelderweg 81	5361CV	Grave [6]		1.50	59.54
Pand in ge_A	Arnoud van Gelderweg 85	5361CV	Grave [2]		1.50	38.04
Pand in ge_A	Arnoud van Gelderweg 85	5361CV	Grave [3]		1.50	55.17
Pand in ge_A	Arnoud van Gelderweg 85	5361CV	Grave [4]		1.50	59.11
Pand in ge_A	Arnoud van Gelderweg 9	5361CT	Grave [1]		1.50	60.57
Pand in ge_A	Arnoud van Gelderweg 9	5361CT	Grave [10]		1.50	51.06
Pand in ge_A	Arnoud van Gelderweg 9	5361CT	Grave [11]		1.50	57.89
Pand in ge_A	Arnoud van Gelderweg 9	5361CT	Grave [12]		1.50	58.94
Pand in ge_A	Arnoud van Gelderweg 9	5361CT	Grave [2]		1.50	60.72
Pand in ge_A	Arnoud van Gelderweg 9	5361CT	Grave [3]		1.50	52.75
Pand in ge_A	Arnoud van Gelderweg 9	5361CT	Grave [4]		1.50	51.29
Pand in ge_A	Arnoud van Gelderweg 9	5361CT	Grave [5]		1.50	51.44
Pand in ge_A	Arnoud van Gelderweg 9	5361CT	Grave [6]		1.50	48.14
Pand in ge_A	Arnoud van Gelderweg 9	5361CT	Grave [7]		1.50	43.21
Pand in ge_A	Arnoud van Gelderweg 9	5361CT	Grave [8]		1.50	40.16
Pand in ge_A	Arnoud van Gelderweg 9	5361CT	Grave [9]		1.50	39.18
Pand in ge_A	Baronesstraat 50	5361ED	Grave [1]		3.50	48.71
Pand in ge_A	Baronesstraat 50	5361ED	Grave [1]		3.50	44.54
Pand in ge_A	Baronesstraat 50	5361ED	Grave [2]		1.50	43.79
Pand in ge_A	Baronesstraat 50	5361ED	Grave [3]		3.50	48.55
Pand in ge_A	Baronesstraat 50	5361ED	Grave [4]		3.50	46.55
Pand in ge_A	Baronesstraat 50	5361ED	Grave [5]		3.50	43.32
Pand in ge_A	Baronesstraat 50	5361ED	Grave [6]		1.50	31.97
Pand in ge_A	Baronesstraat 50	5361ED	Grave [7]		3.50	42.12
Pand in ge_A	Bergstraat 2	5375KK	Reek [1]		1.50	51.22
Pand in ge_A	Bergstraat 2	5375KK	Reek [2]		1.50	51.05
Pand in ge_A	Bergstraat 2	5375KK	Reek [3]		1.50	46.88
Pand in ge_A	Bergstraat 2	5375KK	Reek [4]		1.50	26.43
Pand in ge_A	Bergstraat 2	5375KK	Reek [5]		1.50	38.54
Pand in ge_A	Bergstraat 2	5375KK	Reek [6]		1.50	37.91
Pand in ge_A	Bergstraat 2	5375KK	Reek [7]		1.50	49.08
Pand in ge_A	Bergstraat 4	5375KK	Reek [1]		1.50	55.35
Pand in ge_A	Bergstraat 4	5375KK	Reek [2]		1.50	52.31
Pand in ge_A	Bergstraat 4	5375KK	Reek [3]		1.50	48.22
Pand in ge_A	Bergstraat 4	5375KK	Reek [4]		1.50	53.45
Pand in ge_A	Bernestraat 2	5374PE	Schajjk [1]		1.50	36.40
Pand in ge_A	Bernestraat 2	5374PE	Schajjk [2]		1.50	33.51
Pand in ge_A	Bernestraat 2	5374PE	Schajjk [3]		1.50	39.10
Pand in ge_A	Bernestraat 2	5374PE	Schajjk [4]		1.50	38.63
Pand in ge_A	Bernestraat 2	5374PE	Schajjk [5]		1.50	37.92
Pand in ge_A	Bernestraat 2	5374PE	Schajjk [6]		1.50	31.86
Pand in ge_A	Bernestraat 3 a	5374PE	Schajjk [1]		1.50	38.53
Pand in ge_A	Bernestraat 3 a	5374PE	Schajjk [2]		1.50	46.59
Pand in ge_A	Bernestraat 3 a	5374PE	Schajjk [3]		1.50	46.03
Pand in ge_A	Bernestraat 3 a	5374PE	Schajjk [4]		1.50	43.27

Alle getoonde dB-waarden zijn A-gewogen

Geluidsbelasting vanwege N324

Huidige situatie

D03071.000138
Herinrichting N324

Rapport: Resultatentabel
 Model: huidige situatie
 LAeq totaalresultaten voor toetspunten
 Groep: N324
 Groepsreductie: Ja

Naam Toetspunt	Omschrijving	Hoogte	Lden
Pand in ge_A	Bernestraat 3 a 5374PE Schaijk [5]	1.50	42.89
Pand in ge_A	Bernestraat 3 a 5374PE Schaijk [6]	1.50	38.58
Pand in ge_A	Bernestraat 3 a 5374PE Schaijk [7]	1.50	40.25
Pand in ge_A	Bernestraat 3 a 5374PE Schaijk [8]	1.50	39.61
Pand in ge_A	Bernestraat 4 5374PE Schaijk [1]	1.50	47.32
Pand in ge_A	Bernestraat 4 5374PE Schaijk [2]	1.50	44.64
Pand in ge_A	Bernestraat 4 5374PE Schaijk [3]	1.50	30.52
Pand in ge_A	Bernestraat 4 5374PE Schaijk [4]	1.50	28.32
Pand in ge_A	Bernestraat 4 5374PE Schaijk [5]	1.50	36.11
Pand in ge_A	Bernestraat 4 5374PE Schaijk [6]	1.50	43.20
Pand in ge_A	Bernestraat 4 5374PE Schaijk [7]	1.50	43.99
Pand in ge_A	Bernestraat 4 5374PE Schaijk [8]	1.50	46.93
Pand in ge_A	Bernestraat 5 5374PE Schaijk [1]	1.50	41.99
Pand in ge_A	Bernestraat 5 5374PE Schaijk [2]	1.50	47.69
Pand in ge_A	Bernestraat 5 5374PE Schaijk [3]	1.50	49.19
Pand in ge_A	Bernestraat 5 5374PE Schaijk [4]	1.50	49.29
Pand in ge_A	Bernestraat 5 5374PE Schaijk [5]	1.50	45.54
Pand in ge_A	Bernestraat 5 5374PE Schaijk [6]	1.50	39.01
Pand in ge_A	Bernestraat 5 5374PE Schaijk [7]	1.50	39.69
Pand in ge_A	Bernestraat 5 5374PE Schaijk [8]	1.50	45.55
Pand in ge_A	Bernestraat 6 5374PE Schaijk [1]	1.50	47.87
Pand in ge_A	Bernestraat 6 5374PE Schaijk [2]	1.50	50.65
Pand in ge_A	Bernestraat 6 5374PE Schaijk [3]	1.50	51.46
Pand in ge_A	Bernestraat 6 5374PE Schaijk [4]	1.50	51.35
Pand in ge_A	Bernestraat 6 5374PE Schaijk [5]	1.50	49.68
Pand in ge_A	Bernestraat 6 5374PE Schaijk [6]	1.50	41.14
Pand in ge_A	Bernestraat 6 5374PE Schaijk [7]	1.50	33.83
Pand in ge_A	Beukenlaan 1 5363RA Velp [1]	1.50	34.33
Pand in ge_A	Beukenlaan 1 5363RA Velp [6]	1.50	39.57
Pand in ge_A	Beukenlaan 3 5363RA Velp [1]	1.50	39.56
Pand in ge_A	Beukenlaan 3 5363RA Velp [4]	1.50	30.33
Pand in ge_A	Beukenlaan 3 5363RA Velp [6]	1.50	32.50
Pand in ge_A	Beukenlaan 5 5363RA Velp [1]	1.50	32.13
Pand in ge_A	Beukenlaan 5 5363RA Velp [6]	1.50	40.04
Pand in ge_A	Beukenlaan 7 5363RA Velp [1]	1.50	40.89
Pand in ge_A	Beukenlaan 7 5363RA Velp [4]	1.50	41.96
Pand in ge_A	Beukenlaan 7 5363RA Velp [6]	1.50	35.21
Pand in ge_A	Bosschebaan 10 b 5363SX Velp [1]	1.50	56.54
Pand in ge_A	Bosschebaan 10 b 5363SX Velp [2]	1.50	54.21
Pand in ge_A	Bosschebaan 10 b 5363SX Velp [3]	1.50	54.14
Pand in ge_A	Bosschebaan 10 b 5363SX Velp [4]	1.50	51.52
Pand in ge_A	Bosschebaan 10 b 5363SX Velp [8]	1.50	34.35
Pand in ge_A	Bosschebaan 10 b 5363SX Velp [9]	1.50	51.88
Pand in ge_A	Bosschebaan 11 5363SW Velp [1]	1.50	58.21
Pand in ge_A	Bosschebaan 11 5363SW Velp [2]	1.50	63.85
Pand in ge_A	Bosschebaan 11 5363SW Velp [3]	1.50	59.06
Pand in ge_A	Bosschebaan 11 5363SW Velp [4]	1.50	55.22
Pand in ge_A	Bosschebaan 11 5363SW Velp [5]	1.50	40.54
Pand in ge_A	Bosschebaan 12 5363SX Velp [1]	1.50	65.30
Pand in ge_A	Bosschebaan 12 5363SX Velp [2]	1.50	60.99
Pand in ge_A	Bosschebaan 12 5363SX Velp [3]	1.50	51.02
Pand in ge_A	Bosschebaan 12 5363SX Velp [5]	1.50	51.38
Pand in ge_A	Bosschebaan 12 a 5363SX Velp [1]	1.50	45.98
Pand in ge_A	Bosschebaan 12 a 5363SX Velp [2]	1.50	56.99
Pand in ge_A	Bosschebaan 12 a 5363SX Velp [3]	1.50	62.37
Pand in ge_A	Bosschebaan 12 a 5363SX Velp [4]	1.50	62.17
Pand in ge_A	Bosschebaan 12 a 5363SX Velp [5]	1.50	65.28
Pand in ge_A	Bosschebaan 13 5363SW Velp [1]	1.50	55.17
Pand in ge_A	Bosschebaan 13 5363SW Velp [2]	1.50	55.09

Alle getoonde dB-waarden zijn A-gewogen

Geluidsbelasting vanwege N324

Huidige situatie

D03071.000138
Herinrichting N324

Rapport: Resultatentabel
 Model: huidige situatie
 LAeq totaalresultaten voor toetspunten
 Groep: N324
 Groepsreductie: Ja

Naam				Hoogte	Lden
Toetspunt	Omschrijving				
Pand in ge_A	Bosschebaan 13 5363SW Velp [3]			1.50	59.43
Pand in ge_A	Bosschebaan 13 5363SW Velp [4]			1.50	64.01
Pand in ge_A	Bosschebaan 13 5363SW Velp [5]			1.50	59.40
Pand in ge_A	Bosschebaan 13 5363SW Velp [6]			1.50	55.97
Pand in ge_A	Bosschebaan 13 5363SW Velp [7]			1.50	33.75
Pand in ge_A	Bosschebaan 13 a 5363SW Velp [1]			1.50	35.53
Pand in ge_A	Bosschebaan 13 a 5363SW Velp [2]			1.50	52.96
Pand in ge_A	Bosschebaan 13 a 5363SW Velp [3]			1.50	56.40
Pand in ge_A	Bosschebaan 13 a 5363SW Velp [4]			1.50	58.87
Pand in ge_A	Bosschebaan 13 a 5363SW Velp [5]			1.50	52.09
Pand in ge_A	Bosschebaan 14 5363SX Velp [1]			1.50	62.37
Pand in ge_A	Bosschebaan 14 5363SX Velp [2]			1.50	54.87
Pand in ge_A	Bosschebaan 14 5363SX Velp [4]			1.50	42.53
Pand in ge_A	Bosschebaan 16 5363SX Velp [1]			1.50	36.72
Pand in ge_A	Bosschebaan 16 5363SX Velp [3]			1.50	57.37
Pand in ge_A	Bosschebaan 16 5363SX Velp [4]			1.50	62.42
Pand in ge_A	Bosschebaan 16 a 5363SX Velp [1]			1.50	58.50
Pand in ge_A	Bosschebaan 16 a 5363SX Velp [2]			1.50	54.84
Pand in ge_A	Bosschebaan 16 a 5363SX Velp [4]			1.50	38.75
Pand in ge_A	Bosschebaan 16 a 5363SX Velp [8]			1.50	56.40
Pand in ge_A	Bosschebaan 16 a 5363SX Velp [9]			1.50	59.04
Pand in ge_A	Bosschebaan 18 5363SX Velp [1]			1.50	50.29
Pand in ge_A	Bosschebaan 18 5363SX Velp [2]			1.50	57.22
Pand in ge_A	Bosschebaan 18 5363SX Velp [3]			1.50	62.26
Pand in ge_A	Bosschebaan 18 5363SX Velp [4]			1.50	57.79
Pand in ge_A	Bosschebaan 18 5363SX Velp [5]			1.50	54.81
Pand in ge_A	Bosschebaan 19 5363SW Velp [10]			1.50	35.35
Pand in ge_A	Bosschebaan 19 5363SW Velp [11]			1.50	46.94
Pand in ge_A	Bosschebaan 19 5363SW Velp [2]			1.50	36.65
Pand in ge_A	Bosschebaan 19 5363SW Velp [3]			1.50	32.90
Pand in ge_A	Bosschebaan 19 5363SW Velp [4]			1.50	57.71
Pand in ge_A	Bosschebaan 19 5363SW Velp [5]			1.50	63.33
Pand in ge_A	Bosschebaan 19 5363SW Velp [6]			1.50	61.54
Pand in ge_A	Bosschebaan 19 5363SW Velp [7]			1.50	61.76
Pand in ge_A	Bosschebaan 19 5363SW Velp [8]			1.50	62.69
Pand in ge_A	Bosschebaan 19 5363SW Velp [9]			1.50	54.79
Pand in ge_A	Bosschebaan 2 5363SX Velp [2]			1.50	58.33
Pand in ge_A	Bosschebaan 2 5363SX Velp [3]			1.50	46.46
Pand in ge_A	Bosschebaan 2 5363SX Velp [4]			1.50	59.20
Pand in ge_A	Bosschebaan 2 5363SX Velp [6]			1.50	63.95
Pand in ge_A	Bosschebaan 2 5363SX Velp [7]			1.50	68.39
Pand in ge_A	Bosschebaan 2 5363SX Velp [8]			1.50	64.21
Pand in ge_A	Bosschebaan 2 a 5363SX Velp [10]			1.50	55.47
Pand in ge_A	Bosschebaan 2 a 5363SX Velp [12]			1.50	54.67
Pand in ge_A	Bosschebaan 2 a 5363SX Velp [13]			1.50	56.86
Pand in ge_A	Bosschebaan 2 a 5363SX Velp [15]			1.50	57.37
Pand in ge_A	Bosschebaan 2 a 5363SX Velp [2]			1.50	53.26
Pand in ge_A	Bosschebaan 2 a 5363SX Velp [6]			1.50	32.62
Pand in ge_A	Bosschebaan 2 a 5363SX Velp [9]			1.50	53.81
Pand in ge_A	Bosschebaan 21 5363SW Velp [1]			1.50	61.33
Pand in ge_A	Bosschebaan 21 5363SW Velp [2]			1.50	63.45
Pand in ge_A	Bosschebaan 21 5363SW Velp [3]			1.50	60.68
Pand in ge_A	Bosschebaan 21 5363SW Velp [4]			1.50	59.04
Pand in ge_A	Bosschebaan 21 5363SW Velp [5]			1.50	51.03
Pand in ge_A	Bosschebaan 21 5363SW Velp [7]			1.50	57.21
Pand in ge_A	Bosschebaan 22 5363SX Velp [1]			1.50	63.93
Pand in ge_A	Bosschebaan 22 5363SX Velp [2]			1.50	65.91
Pand in ge_A	Bosschebaan 22 5363SX Velp [3]			1.50	59.93
Pand in ge_A	Bosschebaan 22 5363SX Velp [4]			1.50	56.26

Alle getoonde dB-waarden zijn A-gewogen

Geluidsbelasting vanwege N324

Huidige situatie

D03071.000138
Herinrichting N324

Rapport: Resultatentabel
 Model: huidige situatie
 LAeq totaalresultaten voor toetspunten
 Groep: N324
 Groepsreductie: Ja

Naam			Hoogte	Lden
Toetspunt	Omschrijving			
Pand in ge_A	Bosschebaan 22 5363SX Velp [5]		1.50	52.40
Pand in ge_A	Bosschebaan 22 5363SX Velp [6]		1.50	58.45
Pand in ge_A	Bosschebaan 22 a 5363SX Velp [10]		1.50	53.42
Pand in ge_A	Bosschebaan 22 a 5363SX Velp [2]		1.50	24.45
Pand in ge_A	Bosschebaan 22 a 5363SX Velp [4]		1.50	42.00
Pand in ge_A	Bosschebaan 22 a 5363SX Velp [5]		1.50	51.53
Pand in ge_A	Bosschebaan 22 a 5363SX Velp [6]		1.50	54.76
Pand in ge_A	Bosschebaan 22 a 5363SX Velp [7]		1.50	54.16
Pand in ge_A	Bosschebaan 22 a 5363SX Velp [8]		1.50	56.53
Pand in ge_A	Bosschebaan 22 a 5363SX Velp [9]		1.50	56.49
Pand in ge_A	Bosschebaan 23 5363SW Velp [1]		1.50	39.54
Pand in ge_A	Bosschebaan 23 5363SW Velp [2]		1.50	60.18
Pand in ge_A	Bosschebaan 23 5363SW Velp [3]		1.50	64.41
Pand in ge_A	Bosschebaan 23 5363SW Velp [4]		1.50	60.32
Pand in ge_A	Bosschebaan 23 5363SW Velp [5]		1.50	44.56
Pand in ge_A	Bosschebaan 24 5363SX Velp [1]		1.50	62.59
Pand in ge_A	Bosschebaan 24 5363SX Velp [2]		1.50	65.13
Pand in ge_A	Bosschebaan 24 5363SX Velp [3]		1.50	60.67
Pand in ge_A	Bosschebaan 24 5363SX Velp [5]		1.50	55.31
Pand in ge_A	Bosschebaan 24 5363SX Velp [6]		1.50	45.32
Pand in ge_A	Bosschebaan 4 b 5363SX Velp [1]		1.50	42.86
Pand in ge_A	Bosschebaan 4 b 5363SX Velp [10]		1.50	30.59
Pand in ge_A	Bosschebaan 4 b 5363SX Velp [11]		1.50	47.50
Pand in ge_A	Bosschebaan 4 b 5363SX Velp [2]		1.50	33.36
Pand in ge_A	Bosschebaan 4 b 5363SX Velp [3]		1.50	50.77
Pand in ge_A	Bosschebaan 4 b 5363SX Velp [4]		1.50	54.44
Pand in ge_A	Bosschebaan 4 b 5363SX Velp [5]		1.50	58.07
Pand in ge_A	Bosschebaan 4 b 5363SX Velp [6]		1.50	57.73
Pand in ge_A	Bosschebaan 4 b 5363SX Velp [7]		1.50	55.23
Pand in ge_A	Bosschebaan 4 b 5363SX Velp [8]		1.50	55.78
Pand in ge_A	Bosschebaan 4 b 5363SX Velp [9]		1.50	52.55
Pand in ge_A	Bosschebaan 5 5363SW Velp [1]		1.50	52.82
Pand in ge_A	Bosschebaan 5 5363SW Velp [2]		1.50	47.71
Pand in ge_A	Bosschebaan 5 5363SW Velp [3]		1.50	59.87
Pand in ge_A	Bosschebaan 5 5363SW Velp [4]		1.50	64.69
Pand in ge_A	Bosschebaan 5 5363SW Velp [5]		1.50	58.63
Pand in ge_A	Bosschebaan 5 5363SW Velp [6]		1.50	46.43
Pand in ge_A	Bosschebaan 6 5363SX Velp [1]		1.50	60.38
Pand in ge_A	Bosschebaan 6 5363SX Velp [2]		1.50	61.29
Pand in ge_A	Bosschebaan 6 5363SX Velp [3]		1.50	53.03
Pand in ge_A	Bosschebaan 6 5363SX Velp [4]		1.50	35.19
Pand in ge_A	Bosschebaan 6 5363SX Velp [5]		1.50	39.67
Pand in ge_A	Bosschebaan 6 5363SX Velp [6]		1.50	49.00
Pand in ge_A	Bosschebaan 6 5363SX Velp [7]		1.50	55.46
Pand in ge_A	Bosschebaan 6 5363SX Velp [8]		1.50	57.17
Pand in ge_A	Bosschebaan 6 5363SX Velp [9]		1.50	56.80
Pand in ge_A	Bosschebaan 7 5363SW Velp [1]		1.50	46.91
Pand in ge_A	Bosschebaan 7 5363SW Velp [2]		1.50	47.50
Pand in ge_A	Bosschebaan 7 5363SW Velp [3]		1.50	46.95
Pand in ge_A	Bosschebaan 7 5363SW Velp [4]		1.50	57.22
Pand in ge_A	Bosschebaan 7 5363SW Velp [5]		1.50	63.95
Pand in ge_A	Bosschebaan 7 5363SW Velp [6]		1.50	60.42
Pand in ge_A	Bosschebaan 8 5363SX Velp [5]		1.50	53.30
Pand in ge_A	Bosschebaan 9 5363SW Velp [1]		1.50	59.45
Pand in ge_A	Bosschebaan 9 5363SW Velp [2]		1.50	63.83
Pand in ge_A	Bosschebaan 9 5363SW Velp [3]		1.50	59.31
Pand in ge_A	Bosschebaan 9 5363SW Velp [4]		1.50	53.84
Pand in ge_A	Bosschebaan 9 5363SW Velp [5]		1.50	40.00
Pand in ge_A	Bosschebaan 9 5363SW Velp [6]		1.50	55.56

Alle getoonde dB-waarden zijn A-gewogen

Geluidsbelasting vanwege N324

Huidige situatie

D03071.000138
Herinrichting N324

Rapport: Resultatentabel
 Model: huidige situatie
 LAeq totaalresultaten voor toetspunten
 Groep: N324
 Groepsreductie: Ja

Naam Toetspunt	Omschrijving	Hoogte	Lden
Pand in ge_A	Burgemeester de Grootstraat 1 5374GD Schaijk	1.50	32.99
Pand in ge_A	Burgemeester de Grootstraat 1 5374GD Schaijk	1.50	29.53
Pand in ge_A	Burgemeester de Grootstraat 1 5374GD Schaijk	1.50	29.14
Pand in ge_A	Burgemeester de Grootstraat 1 5374GD Schaijk	1.50	29.67
Pand in ge_A	Burgemeester de Grootstraat 1 5374GD Schaijk	1.50	29.54
Pand in ge_A	Burgemeester de Grootstraat 1 5374GD Schaijk	1.50	32.52
Pand in ge_A	Burgemeester de Grootstraat 1 5374GD Schaijk	1.50	32.00
Pand in ge_A	Burgemeester de Grootstraat 13 5374GD Schaijk	1.50	29.57
Pand in ge_A	Burgemeester de Grootstraat 13 5374GD Schaijk	1.50	29.41
Pand in ge_A	Burgemeester de Grootstraat 13 5374GD Schaijk	1.50	29.49
Pand in ge_A	Burgemeester de Grootstraat 13 5374GD Schaijk	1.50	30.39
Pand in ge_A	Burgemeester de Grootstraat 13 5374GD Schaijk	1.50	29.05
Pand in ge_A	Burgemeester de Grootstraat 13 5374GD Schaijk	1.50	30.34
Pand in ge_A	Burgemeester de Grootstraat 13 5374GD Schaijk	1.50	31.38
Pand in ge_A	Burgemeester de Grootstraat 13 5374GD Schaijk	1.50	30.66
Pand in ge_A	Burgemeester de Grootstraat 15 5374GD Schaijk	1.50	27.11
Pand in ge_A	Burgemeester de Grootstraat 15 5374GD Schaijk	1.50	26.97
Pand in ge_A	Burgemeester de Grootstraat 15 5374GD Schaijk	1.50	28.98
Pand in ge_A	Burgemeester de Grootstraat 15 5374GD Schaijk	1.50	30.00
Pand in ge_A	Burgemeester de Grootstraat 15 5374GD Schaijk	1.50	30.49
Pand in ge_A	Burgemeester de Grootstraat 15 5374GD Schaijk	1.50	32.97
Pand in ge_A	Burgemeester de Grootstraat 15 5374GD Schaijk	1.50	33.54
Pand in ge_A	Burgemeester de Grootstraat 15 5374GD Schaijk	1.50	31.99
Pand in ge_A	Burgemeester de Grootstraat 15 5374GD Schaijk	1.50	30.97
Pand in ge_A	Burgemeester de Grootstraat 15 5374GD Schaijk	1.50	30.05
Pand in ge_A	Burgemeester de Grootstraat 15 5374GD Schaijk	1.50	29.66
Pand in ge_A	Burgemeester de Grootstraat 17 5374GD Schaijk	1.50	33.69
Pand in ge_A	Burgemeester de Grootstraat 17 5374GD Schaijk	1.50	33.38
Pand in ge_A	Burgemeester de Grootstraat 17 5374GD Schaijk	1.50	34.31
Pand in ge_A	Burgemeester de Grootstraat 17 5374GD Schaijk	1.50	31.84
Pand in ge_A	Burgemeester de Grootstraat 17 5374GD Schaijk	1.50	31.38
Pand in ge_A	Burgemeester de Grootstraat 17 5374GD Schaijk	1.50	30.70
Pand in ge_A	Burgemeester de Grootstraat 17 5374GD Schaijk	1.50	34.28
Pand in ge_A	Burgemeester de Grootstraat 17 a 5374GD Schai	1.50	32.03
Pand in ge_A	Burgemeester de Grootstraat 17 a 5374GD Schai	1.50	31.55
Pand in ge_A	Burgemeester de Grootstraat 17 a 5374GD Schai	1.50	--
Pand in ge_A	Burgemeester de Grootstraat 18 5374GE Schaijk	1.50	30.17
Pand in ge_A	Burgemeester de Grootstraat 18 5374GE Schaijk	1.50	34.00
Pand in ge_A	Burgemeester de Grootstraat 18 5374GE Schaijk	1.50	27.35
Pand in ge_A	Burgemeester de Grootstraat 18 5374GE Schaijk	1.50	32.52
Pand in ge_A	Burgemeester de Grootstraat 18 5374GE Schaijk	1.50	33.02
Pand in ge_A	Burgemeester de Grootstraat 18 5374GE Schaijk	1.50	34.05
Pand in ge_A	Burgemeester de Grootstraat 20 5374GE Schaijk	1.50	34.62
Pand in ge_A	Burgemeester de Grootstraat 20 5374GE Schaijk	1.50	35.17
Pand in ge_A	Burgemeester de Grootstraat 20 5374GE Schaijk	1.50	31.12
Pand in ge_A	Burgemeester de Grootstraat 20 5374GE Schaijk	1.50	28.58
Pand in ge_A	Burgemeester de Grootstraat 22 5374GE Schaijk	1.50	35.26
Pand in ge_A	Burgemeester de Grootstraat 22 5374GE Schaijk	1.50	36.30
Pand in ge_A	Burgemeester de Grootstraat 22 5374GE Schaijk	1.50	31.56
Pand in ge_A	Burgemeester de Grootstraat 22 5374GE Schaijk	1.50	31.79
Pand in ge_A	Burgemeester de Grootstraat 24 5374GE Schaijk	1.50	33.64
Pand in ge_A	Burgemeester de Grootstraat 24 5374GE Schaijk	1.50	32.22
Pand in ge_A	Burgemeester de Grootstraat 24 5374GE Schaijk	1.50	32.95
Pand in ge_A	Burgemeester de Grootstraat 24 5374GE Schaijk	1.50	37.10
Pand in ge_A	Burgemeester de Grootstraat 24 5374GE Schaijk	1.50	38.50
Pand in ge_A	Burgemeester de Grootstraat 24 5374GE Schaijk	1.50	38.99
Pand in ge_A	Burgemeester de Grootstraat 24 5374GE Schaijk	1.50	32.88
Pand in ge_A	Busstraat 1 5374NW Schaijk [3]	1.50	45.54
Pand in ge_A	Busstraat 1 5374NW Schaijk [4]	1.50	48.39

Alle getoonde dB-waarden zijn A-gewogen

Geluidsbelasting vanwege N324

Huidige situatie

D03071.000138
Herinrichting N324

Rapport: Resultatentabel
 Model: huidige situatie
 LAeq totaalresultaten voor toetspunten
 Groep: N324
 Groepsreductie: Ja

Naam Toetspunt	Omschrijving	Hoogte	Lden
Pand in ge_A	Busstraat 1 5374NW Schaijk [5]	1.50	52.15
Pand in ge_A	Busstraat 1 5374NW Schaijk [6]	1.50	51.86
Pand in ge_A	Busstraat 1 5374NW Schaijk [7]	1.50	53.72
Pand in ge_A	Busstraat 1 5374NW Schaijk [8]	1.50	51.20
Pand in ge_A	Busstraat 10 5374NW Schaijk [1]	1.50	50.71
Pand in ge_A	Busstraat 10 5374NW Schaijk [2]	1.50	46.91
Pand in ge_A	Busstraat 10 5374NW Schaijk [3]	1.50	38.92
Pand in ge_A	Busstraat 10 5374NW Schaijk [4]	1.50	39.22
Pand in ge_A	Busstraat 10 5374NW Schaijk [5]	1.50	47.37
Pand in ge_A	Busstraat 10 5374NW Schaijk [6]	1.50	48.33
Pand in ge_A	Busstraat 10 5374NW Schaijk [7]	1.50	49.94
Pand in ge_A	Busstraat 4 5374NW Schaijk [1]	1.50	43.46
Pand in ge_A	Busstraat 4 5374NW Schaijk [10]	1.50	41.63
Pand in ge_A	Busstraat 4 5374NW Schaijk [11]	1.50	44.99
Pand in ge_A	Busstraat 4 5374NW Schaijk [12]	1.50	43.69
Pand in ge_A	Busstraat 4 5374NW Schaijk [2]	1.50	31.71
Pand in ge_A	Busstraat 4 5374NW Schaijk [3]	1.50	33.03
Pand in ge_A	Busstraat 4 5374NW Schaijk [4]	1.50	27.15
Pand in ge_A	Busstraat 4 5374NW Schaijk [5]	1.50	30.72
Pand in ge_A	Busstraat 4 5374NW Schaijk [6]	1.50	38.42
Pand in ge_A	Busstraat 4 5374NW Schaijk [7]	1.50	44.58
Pand in ge_A	Busstraat 4 5374NW Schaijk [8]	1.50	44.65
Pand in ge_A	Busstraat 4 5374NW Schaijk [9]	1.50	45.73
Pand in ge_A	Busstraat 6 5374NW Schaijk [4]	1.50	46.26
Pand in ge_A	Corridorweg 2 5375KT Reek [1]	1.50	55.12
Pand in ge_A	Corridorweg 2 5375KT Reek [2]	1.50	55.68
Pand in ge_A	Corridorweg 2 5375KT Reek [3]	1.50	54.34
Pand in ge_A	Corridorweg 2 5375KT Reek [4]	1.50	49.50
Pand in ge_A	Corridorweg 2 5375KT Reek [5]	1.50	46.92
Pand in ge_A	Corridorweg 2 5375KT Reek [8]	1.50	49.84
Pand in ge_A	De Korte Louwstraat 1 5374CD Schaijk [7]	1.50	39.96
Pand in ge_A	De Korte Louwstraat 10 5374CB Schaijk [1]	1.50	48.17
Pand in ge_A	De Korte Louwstraat 10 5374CB Schaijk [10]	1.50	41.39
Pand in ge_A	De Korte Louwstraat 10 5374CB Schaijk [11]	1.50	44.10
Pand in ge_A	De Korte Louwstraat 10 5374CB Schaijk [2]	1.50	47.10
Pand in ge_A	De Korte Louwstraat 10 5374CB Schaijk [3]	1.50	46.97
Pand in ge_A	De Korte Louwstraat 10 5374CB Schaijk [4]	1.50	47.16
Pand in ge_A	De Korte Louwstraat 10 5374CB Schaijk [5]	1.50	44.78
Pand in ge_A	De Korte Louwstraat 10 5374CB Schaijk [6]	1.50	44.45
Pand in ge_A	De Korte Louwstraat 10 5374CB Schaijk [7]	1.50	37.56
Pand in ge_A	De Korte Louwstraat 10 5374CB Schaijk [8]	1.50	42.98
Pand in ge_A	De Korte Louwstraat 10 5374CB Schaijk [9]	1.50	42.70
Pand in ge_A	De Korte Louwstraat 11 5374CD Schaijk [5]	1.50	38.80
Pand in ge_A	De Korte Louwstraat 13 5374CD Schaijk [3]	1.50	30.09
Pand in ge_A	De Korte Louwstraat 13 5374CD Schaijk [6]	1.50	40.41
Pand in ge_A	De Korte Louwstraat 15 5374CD Schaijk [8]	1.50	42.36
Pand in ge_A	De Korte Louwstraat 17 5374CD Schaijk [7]	1.50	45.54
Pand in ge_A	De Korte Louwstraat 19 5374CD Schaijk [7]	1.50	44.17
Pand in ge_A	De Korte Louwstraat 21 5374CD Schaijk [1]	1.50	44.10
Pand in ge_A	De Korte Louwstraat 3 5374CD Schaijk [1]	1.50	40.76
Pand in ge_A	De Korte Louwstraat 4 5374CB Schaijk [1]	1.50	43.51
Pand in ge_A	De Korte Louwstraat 4 5374CB Schaijk [2]	1.50	39.49
Pand in ge_A	De Korte Louwstraat 4 5374CB Schaijk [3]	1.50	34.19
Pand in ge_A	De Korte Louwstraat 4 5374CB Schaijk [4]	1.50	36.08
Pand in ge_A	De Korte Louwstraat 4 5374CB Schaijk [5]	1.50	39.00
Pand in ge_A	De Korte Louwstraat 4 5374CB Schaijk [6]	1.50	41.94
Pand in ge_A	De Korte Louwstraat 5 5374CD Schaijk [1]	1.50	38.65
Pand in ge_A	De Korte Louwstraat 6 5374CB Schaijk [1]	1.50	40.04
Pand in ge_A	De Korte Louwstraat 6 5374CB Schaijk [2]	1.50	36.56

Alle getoonde dB-waarden zijn A-gewogen

Geluidsbelasting vanwege N324

Huidige situatie

D03071.000138
Herinrichting N324

Rapport: Resultatentabel
 Model: huidige situatie
 LAeq totaalresultaten voor toetspunten
 Groep: N324
 Groepsreductie: Ja

Naam Toetspunt	Omschrijving	Hoogte	Lden
Pand in ge_A	De Korte Louwstraat 6 5374CB Schaijk [3]	1.50	40.50
Pand in ge_A	De Korte Louwstraat 6 5374CB Schaijk [4]	1.50	37.32
Pand in ge_A	De Korte Louwstraat 6 5374CB Schaijk [5]	1.50	42.04
Pand in ge_A	De Korte Louwstraat 6 5374CB Schaijk [6]	1.50	41.12
Pand in ge_A	De Korte Louwstraat 7 5374CD Schaijk [4]	1.50	40.61
Pand in ge_A	De Korte Louwstraat 8 5374CB Schaijk [1]	1.50	45.02
Pand in ge_A	De Korte Louwstraat 8 5374CB Schaijk [2]	1.50	45.87
Pand in ge_A	De Korte Louwstraat 8 5374CB Schaijk [3]	1.50	44.46
Pand in ge_A	De Korte Louwstraat 8 5374CB Schaijk [4]	1.50	36.82
Pand in ge_A	De Korte Louwstraat 8 5374CB Schaijk [5]	1.50	32.20
Pand in ge_A	De Korte Louwstraat 8 5374CB Schaijk [6]	1.50	36.75
Pand in ge_A	De Korte Louwstraat 8 5374CB Schaijk [7]	1.50	43.34
Pand in ge_A	De Korte Louwstraat 8 a 5374CB Schaijk [1]	1.50	41.77
Pand in ge_A	De Korte Louwstraat 8 a 5374CB Schaijk [2]	1.50	44.18
Pand in ge_A	De Korte Louwstraat 8 a 5374CB Schaijk [3]	1.50	38.26
Pand in ge_A	De Korte Louwstraat 8 a 5374CB Schaijk [4]	1.50	38.95
Pand in ge_A	De Korte Louwstraat 9 5374CD Schaijk [4]	1.50	40.68
Pand in ge_A	De Louwstraat 12 5374CG Schaijk [1]	1.50	44.92
Pand in ge_A	De Louwstraat 12 5374CG Schaijk [2]	1.50	47.62
Pand in ge_A	De Louwstraat 12 5374CG Schaijk [3]	1.50	47.52
Pand in ge_A	De Louwstraat 12 5374CG Schaijk [4]	1.50	47.75
Pand in ge_A	De Louwstraat 12 5374CG Schaijk [5]	1.50	44.30
Pand in ge_A	De Louwstraat 12 5374CG Schaijk [6]	1.50	31.79
Pand in ge_A	De Louwstraat 14 5374CG Schaijk [1]	1.50	42.77
Pand in ge_A	De Louwstraat 14 5374CG Schaijk [2]	1.50	46.72
Pand in ge_A	De Louwstraat 14 5374CG Schaijk [3]	1.50	44.41
Pand in ge_A	De Louwstraat 14 5374CG Schaijk [4]	1.50	33.45
Pand in ge_A	De Louwstraat 15 5374CE Schaijk [1]	1.50	37.27
Pand in ge_A	De Louwstraat 15 5374CE Schaijk [2]	1.50	36.33
Pand in ge_A	De Louwstraat 15 5374CE Schaijk [3]	1.50	44.58
Pand in ge_A	De Louwstraat 15 5374CE Schaijk [4]	1.50	43.83
Pand in ge_A	De Louwstraat 15 5374CE Schaijk [5]	1.50	44.07
Pand in ge_A	De Louwstraat 15 5374CE Schaijk [6]	1.50	41.78
Pand in ge_A	De Louwstraat 16 5374CG Schaijk [1]	1.50	46.77
Pand in ge_A	De Louwstraat 16 5374CG Schaijk [2]	1.50	46.54
Pand in ge_A	De Louwstraat 16 5374CG Schaijk [3]	1.50	43.40
Pand in ge_A	De Louwstraat 16 5374CG Schaijk [4]	1.50	43.18
Pand in ge_A	De Louwstraat 16 5374CG Schaijk [5]	1.50	36.26
Pand in ge_A	De Louwstraat 16 5374CG Schaijk [6]	1.50	43.41
Pand in ge_A	De Louwstraat 16 5374CG Schaijk [7]	1.50	46.64
Pand in ge_A	De Louwstraat 17 5374CE Schaijk [1]	1.50	41.37
Pand in ge_A	De Louwstraat 17 5374CE Schaijk [2]	1.50	44.11
Pand in ge_A	De Louwstraat 17 5374CE Schaijk [3]	1.50	42.49
Pand in ge_A	De Louwstraat 17 5374CE Schaijk [4]	1.50	44.60
Pand in ge_A	De Louwstraat 17 5374CE Schaijk [5]	1.50	33.00
Pand in ge_A	De Louwstraat 17 5374CE Schaijk [6]	1.50	33.33
Pand in ge_A	De Louwstraat 20 5374CG Schaijk [1]	1.50	38.27
Pand in ge_A	De Louwstraat 20 5374CG Schaijk [2]	1.50	42.18
Pand in ge_A	De Louwstraat 20 5374CG Schaijk [3]	1.50	46.30
Pand in ge_A	De Louwstraat 20 5374CG Schaijk [4]	1.50	46.40
Pand in ge_A	De Louwstraat 20 5374CG Schaijk [5]	1.50	44.10
Pand in ge_A	De Louwstraat 20 5374CG Schaijk [6]	1.50	37.63
Pand in ge_A	De Louwstraat 21 5374CE Schaijk [1]	1.50	44.29
Pand in ge_A	De Louwstraat 21 5374CE Schaijk [2]	1.50	39.46
Pand in ge_A	De Louwstraat 21 5374CE Schaijk [3]	1.50	35.30
Pand in ge_A	De Louwstraat 21 5374CE Schaijk [4]	1.50	43.46
Pand in ge_A	De Louwstraat 23 5374CE Schaijk [1]	1.50	44.85
Pand in ge_A	De Louwstraat 23 5374CE Schaijk [2]	1.50	43.28
Pand in ge_A	De Louwstraat 23 5374CE Schaijk [3]	1.50	42.96

Alle getoonde dB-waarden zijn A-gewogen

Geluidsbelasting vanwege N324

Huidige situatie

D03071.000138
Herinrichting N324

Rapport: Resultatentabel
 Model: huidige situatie
 LAeq totaalresultaten voor toetspunten
 Groep: N324
 Groepsreductie: Ja

Naam	Omschrijving	Hoogte	Lden
Pand in ge_A	De Louwstraat 23 5374CE Schaijk [4]	1.50	41.52
Pand in ge_A	De Louwstraat 23 5374CE Schaijk [5]	1.50	30.64
Pand in ge_A	De Louwstraat 23 5374CE Schaijk [6]	1.50	30.56
Pand in ge_A	De Louwstraat 25 5374CE Schaijk [1]	1.50	31.77
Pand in ge_A	De Louwstraat 25 5374CE Schaijk [2]	1.50	41.76
Pand in ge_A	De Louwstraat 25 5374CE Schaijk [3]	1.50	44.86
Pand in ge_A	De Louwstraat 25 a 5374CE Schaijk [1]	1.50	34.20
Pand in ge_A	De Louwstraat 25 a 5374CE Schaijk [2]	1.50	30.95
Pand in ge_A	De Louwstraat 25 a 5374CE Schaijk [3]	1.50	41.28
Pand in ge_A	De Louwstraat 25 a 5374CE Schaijk [4]	1.50	44.85
Pand in ge_A	De Louwstraat 25 a 5374CE Schaijk [5]	1.50	44.06
Pand in ge_A	De Louwstraat 25 a 5374CE Schaijk [6]	1.50	43.50
Pand in ge_A	De Louwstraat 25 a 5374CE Schaijk [7]	1.50	40.31
Pand in ge_A	De Louwstraat 27 5374CE Schaijk [1]	1.50	44.79
Pand in ge_A	De Louwstraat 27 5374CE Schaijk [2]	1.50	46.73
Pand in ge_A	De Louwstraat 27 5374CE Schaijk [3]	1.50	44.92
Pand in ge_A	De Louwstraat 27 5374CE Schaijk [4]	1.50	45.31
Pand in ge_A	De Louwstraat 27 5374CE Schaijk [5]	1.50	44.26
Pand in ge_A	De Louwstraat 27 5374CE Schaijk [6]	1.50	35.21
Pand in ge_A	De Louwstraat 29 5374CE Schaijk [1]	1.50	44.46
Pand in ge_A	De Louwstraat 29 5374CE Schaijk [2]	1.50	47.13
Pand in ge_A	De Louwstraat 29 5374CE Schaijk [3]	1.50	46.96
Pand in ge_A	De Louwstraat 29 5374CE Schaijk [4]	1.50	44.63
Pand in ge_A	De Louwstraat 29 5374CE Schaijk [5]	1.50	36.94
Pand in ge_A	De Louwstraat 29 5374CE Schaijk [6]	1.50	39.14
Pand in ge_A	De Louwstraat 29 5374CE Schaijk [7]	1.50	35.54
Pand in ge_A	De Louwstraat 29 5374CE Schaijk [8]	1.50	44.27
Pand in ge_A	De Louwstraat 3 5374CE Schaijk [1]	1.50	44.97
Pand in ge_A	De Louwstraat 3 5374CE Schaijk [2]	1.50	45.04
Pand in ge_A	De Louwstraat 3 5374CE Schaijk [3]	1.50	41.15
Pand in ge_A	De Louwstraat 3 5374CE Schaijk [4]	1.50	36.24
Pand in ge_A	De Louwstraat 3 a 5374CE Schaijk [1]	1.50	37.07
Pand in ge_A	De Louwstraat 3 a 5374CE Schaijk [2]	1.50	44.34
Pand in ge_A	De Louwstraat 3 a 5374CE Schaijk [3]	1.50	45.68
Pand in ge_A	De Louwstraat 3 a 5374CE Schaijk [4]	1.50	43.59
Pand in ge_A	De Louwstraat 3 a 5374CE Schaijk [5]	1.50	43.50
Pand in ge_A	De Louwstraat 31 5374CE Schaijk [1]	1.50	44.37
Pand in ge_A	De Louwstraat 31 5374CE Schaijk [2]	1.50	47.23
Pand in ge_A	De Louwstraat 31 5374CE Schaijk [3]	1.50	47.01
Pand in ge_A	De Louwstraat 31 5374CE Schaijk [4]	1.50	45.58
Pand in ge_A	De Louwstraat 31 5374CE Schaijk [5]	1.50	44.17
Pand in ge_A	De Louwstraat 31 5374CE Schaijk [6]	1.50	32.80
Pand in ge_A	De Louwstraat 31 5374CE Schaijk [7]	1.50	32.23
Pand in ge_A	De Louwstraat 31 5374CE Schaijk [8]	1.50	44.28
Pand in ge_A	De Louwstraat 5 5374CE Schaijk [1]	1.50	43.54
Pand in ge_A	De Louwstraat 5 5374CE Schaijk [10]	1.50	43.58
Pand in ge_A	De Louwstraat 5 5374CE Schaijk [2]	1.50	43.91
Pand in ge_A	De Louwstraat 5 5374CE Schaijk [3]	1.50	42.26
Pand in ge_A	De Louwstraat 5 5374CE Schaijk [4]	1.50	33.12
Pand in ge_A	De Louwstraat 5 5374CE Schaijk [5]	1.50	33.59
Pand in ge_A	De Louwstraat 5 5374CE Schaijk [6]	1.50	37.97
Pand in ge_A	De Louwstraat 5 5374CE Schaijk [7]	1.50	40.43
Pand in ge_A	De Louwstraat 5 5374CE Schaijk [8]	1.50	40.83
Pand in ge_A	De Louwstraat 5 5374CE Schaijk [9]	1.50	43.97
Pand in ge_A	De Louwstraat 7 5374CE Schaijk [1]	1.50	41.02
Pand in ge_A	De Louwstraat 7 5374CE Schaijk [2]	1.50	43.70
Pand in ge_A	De Louwstraat 7 5374CE Schaijk [3]	1.50	39.30
Pand in ge_A	De Louwstraat 7 5374CE Schaijk [4]	1.50	29.24
Pand in ge_A	De Louwstraat 7 5374CE Schaijk [5]	1.50	33.95

Alle getoonde dB-waarden zijn A-gewogen

Geluidsbelasting vanwege N324

Huidige situatie

D03071.000138
Herinrichting N324

Rapport: Resultatentabel
 Model: huidige situatie
 LAeq totaalresultaten voor toetspunten
 Groep: N324
 Groepsreductie: Ja

Naam			Hoogte	Lden
Toetspunt	Omschrijving			
Pand in ge_A	De Louwstraat 7 5374CE Schaijk [6]		1.50	39.80
Pand in ge_A	De Louwstraat 7 5374CE Schaijk [7]		1.50	42.81
Pand in ge_A	De Louwstraat 9 5374CE Schaijk [1]		1.50	42.92
Pand in ge_A	De Louwstraat 9 5374CE Schaijk [2]		1.50	43.76
Pand in ge_A	De Louwstraat 9 5374CE Schaijk [3]		1.50	39.05
Pand in ge_A	De Louwstraat 9 5374CE Schaijk [4]		1.50	39.37
Pand in ge_A	De Louwstraat 9 5374CE Schaijk [5]		1.50	30.58
Pand in ge_A	De Louwstraat 9 5374CE Schaijk [6]		1.50	31.70
Pand in ge_A	De Louwstraat 9 5374CE Schaijk [7]		1.50	32.77
Pand in ge_A	De Louwstraat 9 5374CE Schaijk [8]		1.50	42.99
Pand in ge_A	De Louwstraat 9 a 5374CE Schaijk [1]		1.50	44.48
Pand in ge_A	De Louwstraat 9 a 5374CE Schaijk [2]		1.50	44.91
Pand in ge_A	De Louwstraat 9 a 5374CE Schaijk [3]		1.50	41.89
Pand in ge_A	De Louwstraat 9 a 5374CE Schaijk [4]		1.50	43.20
Pand in ge_A	De Louwstraat 9 a 5374CE Schaijk [5]		1.50	40.38
Pand in ge_A	De Louwstraat 9 a 5374CE Schaijk [6]		1.50	29.95
Pand in ge_A	De Louwstraat 9 a 5374CE Schaijk [7]		1.50	27.25
Pand in ge_A	De Louwstraat 9 a 5374CE Schaijk [8]		1.50	24.47
Pand in ge_A	Dennenlaan 1 5375KV Reek [1]		1.50	52.46
Pand in ge_A	Dennenlaan 1 5375KV Reek [2]		1.50	55.51
Pand in ge_A	Dennenlaan 1 5375KV Reek [3]		1.50	51.70
Pand in ge_A	Dennenlaan 1 5375KV Reek [4]		1.50	42.06
Pand in ge_A	Dennenlaan 1 5375KV Reek [5]		1.50	41.65
Pand in ge_A	Dennenlaan 10 5375KV Reek [1]		1.50	41.45
Pand in ge_A	Dennenlaan 10 5375KV Reek [2]		1.50	44.82
Pand in ge_A	Dennenlaan 10 5375KV Reek [4]		1.50	48.01
Pand in ge_A	Dennenlaan 10 5375KV Reek [5]		1.50	48.01
Pand in ge_A	Dennenlaan 10 5375KV Reek [6]		1.50	36.93
Pand in ge_A	Dennenlaan 2 5375KV Reek [1]		1.50	30.13
Pand in ge_A	Dennenlaan 2 5375KV Reek [2]		1.50	45.94
Pand in ge_A	Dennenlaan 2 5375KV Reek [3]		1.50	50.23
Pand in ge_A	Dennenlaan 2 5375KV Reek [5]		1.50	50.94
Pand in ge_A	Dennenlaan 2 5375KV Reek [6]		1.50	48.94
Pand in ge_A	Dennenlaan 2 5375KV Reek [7]		1.50	46.57
Pand in ge_A	Dennenlaan 2 5375KV Reek [8]		1.50	40.69
Pand in ge_A	Dennenlaan 4 5375KV Reek [3]		1.50	45.55
Pand in ge_A	Dennenlaan 4 5375KV Reek [6]		1.50	46.41
Pand in ge_A	Dennenlaan 4 5375KV Reek [7]		1.50	51.10
Pand in ge_A	Dennenlaan 4 5375KV Reek [8]		1.50	50.86
Pand in ge_A	Dennenlaan 6 5375KV Reek [2]		1.50	47.30
Pand in ge_A	Dennenlaan 6 5375KV Reek [3]		1.50	55.27
Pand in ge_A	Dennenlaan 6 5375KV Reek [4]		1.50	56.74
Pand in ge_A	Dennenlaan 6 5375KV Reek [6]		1.50	56.40
Pand in ge_A	Dennenlaan 6 5375KV Reek [7]		1.50	55.23
Pand in ge_A	Dennenlaan 6 5375KV Reek [8]		1.50	49.19
Pand in ge_A	Dennenlaan 8 5375KV Reek [1]		1.50	49.96
Pand in ge_A	Dennenlaan 8 5375KV Reek [2]		1.50	49.50
Pand in ge_A	Dennenlaan 8 5375KV Reek [3]		1.50	42.60
Pand in ge_A	Dennenlaan 8 5375KV Reek [5]		1.50	44.88
Pand in ge_A	Driehuizerweg 1 5375KN Reek [1]		1.50	45.15
Pand in ge_A	Driehuizerweg 1 5375KN Reek [5]		1.50	48.92
Pand in ge_A	Driehuizerweg 1 5375KN Reek [6]		1.50	50.21
Pand in ge_A	Driehuizerweg 3 5375KN Reek [2]		1.50	47.06
Pand in ge_A	Driehuizerweg 3 5375KN Reek [3]		1.50	47.22
Pand in ge_A	Eikenlaan 1 5374PB Schaijk [2]		1.50	36.10
Pand in ge_A	Eikenlaan 1 5374PB Schaijk [4]		1.50	41.60
Pand in ge_A	Everardusweg 3 5374CZ Schaijk [1]		1.50	43.48
Pand in ge_A	Everardusweg 3 5374CZ Schaijk [2]		1.50	43.42
Pand in ge_A	Everardusweg 3 5374CZ Schaijk [6]		1.50	39.72

Alle getoonde dB-waarden zijn A-gewogen

Geluidsbelasting vanwege N324
Huidige situatie

D03071.000138
Herinrichting N324

Rapport: Resultatentabel
Model: huidige situatie
LAeq totaalresultaten voor toetspunten
Groep: N324
Groepsreductie: Ja

Naam				Hoogte	Lden
Toetspunt	Omschrijving				
Pand in ge_A	Everardusweg 3 5374CZ Schaijk [7]			1.50	38.10
Pand in ge_A	Everardusweg 3 5374CZ Schaijk [8]			1.50	33.10
Pand in ge_A	Everardusweg 3 5374CZ Schaijk [9]			1.50	33.80
Pand in ge_A	Everardusweg 8 5374CZ Schaijk [1]			1.50	47.72
Pand in ge_A	Everardusweg 8 5374CZ Schaijk [10]			1.50	33.79
Pand in ge_A	Everardusweg 8 5374CZ Schaijk [2]			1.50	50.29
Pand in ge_A	Everardusweg 8 5374CZ Schaijk [4]			1.50	49.67
Pand in ge_A	Everardusweg 8 5374CZ Schaijk [5]			1.50	44.19
Pand in ge_A	Everardusweg 8 5374CZ Schaijk [7]			1.50	41.56
Pand in ge_A	Futenhorst 11 5361SE Grave [1]			1.50	39.52
Pand in ge_A	Futenhorst 11 5361SE Grave [4]			1.50	45.35
Pand in ge_A	Futenhorst 13 5361SE Grave [3]			1.50	46.40
Pand in ge_A	Futenhorst 13 5361SE Grave [4]			1.50	42.11
Pand in ge_A	Futenhorst 13 5361SE Grave [5]			1.50	36.37
Pand in ge_A	Futenhorst 15 5361SE Grave [1]			1.50	41.46
Pand in ge_A	Futenhorst 15 5361SE Grave [4]			1.50	45.27
Pand in ge_A	Futenhorst 15 5361SE Grave [5]			1.50	37.24
Pand in ge_A	Futenhorst 17 5361SE Grave [3]			1.50	45.60
Pand in ge_A	Futenhorst 17 5361SE Grave [4]			1.50	35.57
Pand in ge_A	Futenhorst 19 5361SE Grave [3]			1.50	46.95
Pand in ge_A	Futenhorst 19 5361SE Grave [4]			1.50	41.84
Pand in ge_A	Futenhorst 19 5361SE Grave [5]			1.50	35.76
Pand in ge_A	Futenhorst 21 5361SE Grave [1]			1.50	37.03
Pand in ge_A	Futenhorst 21 5361SE Grave [2]			1.50	42.49
Pand in ge_A	Futenhorst 21 5361SE Grave [5]			1.50	45.24
Pand in ge_A	Futenhorst 23 5361SE Grave [3]			1.50	45.15
Pand in ge_A	Futenhorst 23 5361SE Grave [4]			1.50	36.50
Pand in ge_A	Futenhorst 25 5361SE Grave [3]			1.50	47.79
Pand in ge_A	Futenhorst 25 5361SE Grave [4]			1.50	44.01
Pand in ge_A	Futenhorst 25 5361SE Grave [5]			1.50	36.22
Pand in ge_A	Futenhorst 27 5361SE Grave [1]			1.50	35.80
Pand in ge_A	Futenhorst 27 5361SE Grave [2]			1.50	42.22
Pand in ge_A	Futenhorst 27 5361SE Grave [3]			1.50	45.97
Pand in ge_A	Futenhorst 29 5361SE Grave [2]			1.50	46.22
Pand in ge_A	Futenhorst 29 5361SE Grave [3]			1.50	35.30
Pand in ge_A	Futenhorst 31 5361SE Grave [1]			1.50	46.24
Pand in ge_A	Futenhorst 31 5361SE Grave [4]			1.50	39.42
Pand in ge_A	Futenhorst 31 5361SE Grave [5]			1.50	36.49
Pand in ge_A	Futenhorst 33 5361SE Grave [1]			1.50	37.46
Pand in ge_A	Futenhorst 33 5361SE Grave [2]			1.50	36.15
Pand in ge_A	Futenhorst 33 5361SE Grave [4]			1.50	47.32
Pand in ge_A	Futenhorst 35 5361SE Grave [1]			1.50	46.58
Pand in ge_A	Futenhorst 35 5361SE Grave [3]			1.50	41.62
Pand in ge_A	Futenhorst 35 5361SE Grave [4]			1.50	39.29
Pand in ge_A	Futenhorst 37 5361SE Grave [1]			1.50	47.09
Pand in ge_A	Futenhorst 37 5361SE Grave [5]			1.50	43.85
Pand in ge_A	Futenhorst 37 5361SE Grave [6]			1.50	39.12
Pand in ge_A	Futenhorst 9 5361SE Grave [1]			1.50	40.01
Pand in ge_A	Futenhorst 9 5361SE Grave [2]			1.50	45.69
Pand in ge_A	Futenhorst 9 5361SE Grave [4]			1.50	45.43
Pand in ge_A	G.W. Lovendaalsingel 1 5361BL Grave [1]			1.50	47.49
Pand in ge_A	G.W. Lovendaalsingel 1 5361BL Grave [2]			1.50	59.65
Pand in ge_A	G.W. Lovendaalsingel 1 5361BL Grave [3]			1.50	65.75
Pand in ge_A	G.W. Lovendaalsingel 1 5361BL Grave [4]			1.50	64.90
Pand in ge_A	G.W. Lovendaalsingel 1 5361BL Grave [5]			1.50	61.10
Pand in ge_A	G.W. Lovendaalsingel 1 5361BL Grave [6]			1.50	48.03
Pand in ge_A	G.W. Lovendaalsingel 1 5361BL Grave [7]			1.50	56.89
Pand in ge_A	G.W. Lovendaalsingel 20 5361BL Grave [1]			1.50	50.03
Pand in ge_A	G.W. Lovendaalsingel 20 5361BL Grave [2]			1.50	50.93

Alle getoonde dB-waarden zijn A-gewogen

Geluidsbelasting vanwege N324

Huidige situatie

D03071.000138
Herinrichting N324

Rapport: Resultatentabel
 Model: huidige situatie
 LAeq totaalresultaten voor toetspunten
 Groep: N324
 Groepsreductie: Ja

Naam						Hoogte	Lden
Toetspunt	Omschrijving						
Pand in ge_A	G.W. Lovendaalsingel 20	5361BL	Grave [3]			1.50	47.71
Pand in ge_A	G.W. Lovendaalsingel 20	5361BL	Grave [4]			1.50	37.12
Pand in ge_A	G.W. Lovendaalsingel 20	5361BL	Grave [5]			1.50	39.04
Pand in ge_A	G.W. Lovendaalsingel 20	5361BL	Grave [6]			1.50	48.33
Pand in ge_A	G.W. Lovendaalsingel 22	5361BL	Grave [1]			1.50	50.93
Pand in ge_A	G.W. Lovendaalsingel 22	5361BL	Grave [2]			1.50	49.55
Pand in ge_A	G.W. Lovendaalsingel 22	5361BL	Grave [3]			1.50	47.09
Pand in ge_A	G.W. Lovendaalsingel 22	5361BL	Grave [4]			1.50	36.20
Pand in ge_A	G.W. Lovendaalsingel 22	5361BL	Grave [5]			1.50	40.67
Pand in ge_A	G.W. Lovendaalsingel 22	5361BL	Grave [6]			1.50	38.61
Pand in ge_A	G.W. Lovendaalsingel 24	5361BL	Grave [1]			1.50	46.96
Pand in ge_A	G.W. Lovendaalsingel 24	5361BL	Grave [2]			1.50	50.86
Pand in ge_A	G.W. Lovendaalsingel 24	5361BL	Grave [3]			1.50	39.23
Pand in ge_A	G.W. Lovendaalsingel 26	5361BL	Grave [1]			1.50	51.16
Pand in ge_A	G.W. Lovendaalsingel 26	5361BL	Grave [2]			1.50	47.90
Pand in ge_A	G.W. Lovendaalsingel 26	5361BL	Grave [3]			1.50	42.91
Pand in ge_A	G.W. Lovendaalsingel 26	5361BL	Grave [4]			1.50	39.05
Pand in ge_A	G.W. Lovendaalsingel 28	5361BL	Grave [1]			1.50	39.72
Pand in ge_A	G.W. Lovendaalsingel 28	5361BL	Grave [2]			1.50	48.31
Pand in ge_A	G.W. Lovendaalsingel 28	5361BL	Grave [3]			1.50	50.99
Pand in ge_A	G.W. Lovendaalsingel 30	5361BL	Grave [1]			1.50	51.07
Pand in ge_A	G.W. Lovendaalsingel 30	5361BL	Grave [2]			1.50	48.27
Pand in ge_A	G.W. Lovendaalsingel 30	5361BL	Grave [3]			1.50	46.56
Pand in ge_A	G.W. Lovendaalsingel 30	5361BL	Grave [4]			1.50	38.93
Pand in ge_A	G.W. Lovendaalsingel 32	5361BL	Grave [1]			1.50	39.12
Pand in ge_A	G.W. Lovendaalsingel 32	5361BL	Grave [2]			1.50	49.38
Pand in ge_A	G.W. Lovendaalsingel 32	5361BL	Grave [3]			1.50	51.64
Pand in ge_A	G.W. Lovendaalsingel 34	5361BL	Grave [1]			1.50	51.41
Pand in ge_A	G.W. Lovendaalsingel 34	5361BL	Grave [2]			1.50	52.21
Pand in ge_A	G.W. Lovendaalsingel 34	5361BL	Grave [3]			1.50	49.37
Pand in ge_A	G.W. Lovendaalsingel 34	5361BL	Grave [4]			1.50	39.81
Pand in ge_A	G.W. Lovendaalsingel 36	5361BL	Grave [1]			1.50	41.00
Pand in ge_A	G.W. Lovendaalsingel 36	5361BL	Grave [2]			1.50	49.34
Pand in ge_A	G.W. Lovendaalsingel 36	5361BL	Grave [3]			1.50	51.81
Pand in ge_A	G.W. Lovendaalsingel 38	5361BL	Grave [1]			1.50	41.22
Pand in ge_A	G.W. Lovendaalsingel 38	5361BL	Grave [2]			1.50	46.19
Pand in ge_A	G.W. Lovendaalsingel 38	5361BL	Grave [3]			1.50	51.26
Pand in ge_A	G.W. Lovendaalsingel 38	5361BL	Grave [4]			1.50	50.01
Pand in ge_A	G.W. Lovendaalsingel 40	5361BL	Grave [1]			1.50	40.87
Pand in ge_A	G.W. Lovendaalsingel 40	5361BL	Grave [2]			1.50	44.83
Pand in ge_A	G.W. Lovendaalsingel 40	5361BL	Grave [3]			1.50	50.31
Pand in ge_A	G.W. Lovendaalsingel 40	5361BL	Grave [4]			1.50	39.89
Pand in ge_A	G.W. Lovendaalsingel 48	5361BL	Grave [1]			1.50	42.58
Pand in ge_A	G.W. Lovendaalsingel 48	5361BL	Grave [2]			1.50	49.08
Pand in ge_A	G.W. Lovendaalsingel 48	5361BL	Grave [3]			1.50	48.13
Pand in ge_A	G.W. Lovendaalsingel 48	5361BL	Grave [4]			1.50	44.14
Pand in ge_A	G.W. Lovendaalsingel 48	5361BL	Grave [5]			1.50	40.14
Pand in ge_A	G.W. Lovendaalsingel 48	5361BL	Grave [6]			1.50	43.03
Pand in ge_A	G.W. Lovendaalsingel 52	5361BL	Grave [1]			1.50	42.10
Pand in ge_A	G.W. Lovendaalsingel 52	5361BL	Grave [2]			1.50	42.79
Pand in ge_A	G.W. Lovendaalsingel 52	5361BL	Grave [3]			1.50	47.98
Pand in ge_A	G.W. Lovendaalsingel 52	5361BL	Grave [4]			1.50	46.37
Pand in ge_A	G.W. Lovendaalsingel 52	5361BL	Grave [5]			1.50	44.36
Pand in ge_A	G.W. Lovendaalsingel 52	5361BL	Grave [6]			1.50	38.25
Pand in ge_A	G.W. Lovendaalsingel 56	5361BL	Grave [1]			1.50	46.51
Pand in ge_A	G.W. Lovendaalsingel 56	5361BL	Grave [2]			1.50	42.39
Pand in ge_A	G.W. Lovendaalsingel 56	5361BL	Grave [3]			1.50	44.84
Pand in ge_A	G.W. Lovendaalsingel 56	5361BL	Grave [4]			1.50	44.98
Pand in ge_A	G.W. Lovendaalsingel 56	5361BL	Grave [5]			1.50	46.70

Alle getoonde dB-waarden zijn A-gewogen

Geluidsbelasting vanwege N324

Huidige situatie

D03071.000138
Herinrichting N324

Rapport: Resultatentabel
 Model: huidige situatie
 LAeq totaalresultaten voor toetspunten
 Groep: N324
 Groepsreductie: Ja

Naam					Hoogte	Lden
Toetspunt	Omschrijving					
Pand in ge_A	G.W. Lovendaalsingel 58 5361BL Grave [1]				1.50	50.23
Pand in ge_A	G.W. Lovendaalsingel 58 5361BL Grave [2]				1.50	51.19
Pand in ge_A	G.W. Lovendaalsingel 58 5361BL Grave [3]				1.50	49.85
Pand in ge_A	G.W. Lovendaalsingel 58 5361BL Grave [4]				1.50	44.59
Pand in ge_A	G.W. Lovendaalsingel 58 5361BL Grave [5]				1.50	39.18
Pand in ge_A	G.W. Lovendaalsingel 58 5361BL Grave [6]				1.50	37.93
Pand in ge_A	G.W. Lovendaalsingel 58 5361BL Grave [7]				1.50	45.42
Pand in ge_A	G.W. Lovendaalsingel 58 5361BL Grave [8]				1.50	49.64
Pand in ge_A	G.W. Lovendaalsingel 60 5361BL Grave [1]				1.50	50.64
Pand in ge_A	G.W. Lovendaalsingel 60 5361BL Grave [2]				1.50	52.77
Pand in ge_A	G.W. Lovendaalsingel 60 5361BL Grave [3]				1.50	52.95
Pand in ge_A	G.W. Lovendaalsingel 60 5361BL Grave [4]				1.50	52.17
Pand in ge_A	G.W. Lovendaalsingel 60 5361BL Grave [5]				1.50	46.15
Pand in ge_A	G.W. Lovendaalsingel 60 5361BL Grave [6]				1.50	45.45
Pand in ge_A	G.W. Lovendaalsingel 60 5361BL Grave [7]				1.50	45.39
Pand in ge_A	G.W. Lovendaalsingel 62 5361BL Grave [1]				1.50	54.23
Pand in ge_A	G.W. Lovendaalsingel 62 5361BL Grave [2]				1.50	53.83
Pand in ge_A	G.W. Lovendaalsingel 62 5361BL Grave [3]				1.50	47.70
Pand in ge_A	G.W. Lovendaalsingel 62 5361BL Grave [4]				1.50	44.56
Pand in ge_A	G.W. Lovendaalsingel 62 5361BL Grave [5]				1.50	52.65
Pand in ge_A	G.W. Lovendaalsingel 66 5361BL Grave [1]				1.50	56.73
Pand in ge_A	G.W. Lovendaalsingel 66 5361BL Grave [2]				1.50	50.70
Pand in ge_A	G.W. Lovendaalsingel 66 5361BL Grave [3]				1.50	45.56
Pand in ge_A	G.W. Lovendaalsingel 66 5361BL Grave [4]				1.50	55.33
Pand in ge_A	G.W. Lovendaalsingel 68 5361BL Grave [1]				1.50	59.20
Pand in ge_A	G.W. Lovendaalsingel 68 5361BL Grave [2]				1.50	63.49
Pand in ge_A	G.W. Lovendaalsingel 68 5361BL Grave [3]				1.50	63.90
Pand in ge_A	G.W. Lovendaalsingel 68 5361BL Grave [4]				1.50	60.70
Pand in ge_A	G.W. Lovendaalsingel 68 5361BL Grave [5]				1.50	59.04
Pand in ge_A	G.W. Lovendaalsingel 68 5361BL Grave [6]				1.50	42.74
Pand in ge_A	G.W. Lovendaalsingel 68 5361BL Grave [7]				1.50	49.65
Pand in ge_A	G.W. Lovendaalsingel 68 5361BL Grave [8]				1.50	37.96
Pand in ge_A	Gagelstraat 15 5374NP Schaijk [1]				1.50	47.69
Pand in ge_A	Gagelstraat 15 5374NP Schaijk [2]				1.50	55.10
Pand in ge_A	Gagelstraat 15 5374NP Schaijk [3]				1.50	52.93
Pand in ge_A	Gagelstraat 15 5374NP Schaijk [7]				1.50	37.83
Pand in ge_A	Gagelstraat 15 5374NP Schaijk [8]				1.50	45.76
Pand in ge_A	Gagelstraat 15 5374NP Schaijk [9]				1.50	49.02
Pand in ge_A	Generaal de Bonsweg 1 5363ST Velp [1]				1.50	46.94
Pand in ge_A	Generaal de Bonsweg 1 5363ST Velp [10]				1.50	32.27
Pand in ge_A	Generaal de Bonsweg 1 5363ST Velp [11]				1.50	34.17
Pand in ge_A	Generaal de Bonsweg 1 5363ST Velp [12]				1.50	31.00
Pand in ge_A	Generaal de Bonsweg 1 5363ST Velp [13]				1.50	31.57
Pand in ge_A	Generaal de Bonsweg 1 5363ST Velp [14]				1.50	31.44
Pand in ge_A	Generaal de Bonsweg 1 5363ST Velp [15]				1.50	30.60
Pand in ge_A	Generaal de Bonsweg 1 5363ST Velp [16]				1.50	31.19
Pand in ge_A	Generaal de Bonsweg 1 5363ST Velp [17]				1.50	32.04
Pand in ge_A	Generaal de Bonsweg 1 5363ST Velp [18]				1.50	31.49
Pand in ge_A	Generaal de Bonsweg 1 5363ST Velp [19]				1.50	28.62
Pand in ge_A	Generaal de Bonsweg 1 5363ST Velp [2]				1.50	48.68
Pand in ge_A	Generaal de Bonsweg 1 5363ST Velp [20]				1.50	24.50
Pand in ge_A	Generaal de Bonsweg 1 5363ST Velp [21]				1.50	26.13
Pand in ge_A	Generaal de Bonsweg 1 5363ST Velp [22]				1.50	28.06
Pand in ge_A	Generaal de Bonsweg 1 5363ST Velp [23]				1.50	26.79
Pand in ge_A	Generaal de Bonsweg 1 5363ST Velp [24]				1.50	28.03
Pand in ge_A	Generaal de Bonsweg 1 5363ST Velp [25]				1.50	35.79
Pand in ge_A	Generaal de Bonsweg 1 5363ST Velp [26]				1.50	35.60
Pand in ge_A	Generaal de Bonsweg 1 5363ST Velp [27]				1.50	40.74
Pand in ge_A	Generaal de Bonsweg 1 5363ST Velp [28]				1.50	45.26

Alle getoonde dB-waarden zijn A-gewogen

Geluidsbelasting vanwege N324

Huidige situatie

D03071.000138
Herinrichting N324

Rapport: Resultatentabel
 Model: huidige situatie
 LAeq totaalresultaten voor toetspunten
 Groep: N324
 Groepsreductie: Ja

Naam					Hoogte	Lden
Toetspunt	Omschrijving					
Pand in ge_A	Generaal de Bonsweg 1 5363ST Velp [3]				1.50	48.61
Pand in ge_A	Generaal de Bonsweg 1 5363ST Velp [4]				1.50	46.99
Pand in ge_A	Generaal de Bonsweg 1 5363ST Velp [5]				1.50	33.54
Pand in ge_A	Generaal de Bonsweg 1 5363ST Velp [6]				1.50	44.77
Pand in ge_A	Generaal de Bonsweg 1 5363ST Velp [7]				1.50	45.24
Pand in ge_A	Generaal de Bonsweg 1 5363ST Velp [8]				1.50	26.57
Pand in ge_A	Generaal de Bonsweg 1 5363ST Velp [9]				1.50	33.65
Pand in ge_A	Generaal de Bonsweg 2 5363ST Velp [1]				1.50	42.05
Pand in ge_A	Generaal de Bonsweg 2 5363ST Velp [2]				1.50	43.72
Pand in ge_A	Generaal de Bonsweg 2 5363ST Velp [3]				1.50	46.64
Pand in ge_A	Generaal de Bonsweg 2 5363ST Velp [4]				1.50	45.71
Pand in ge_A	Generaal de Bonsweg 2 5363ST Velp [5]				1.50	39.44
Pand in ge_A	Generaal de Bonsweg 4 5363ST Velp [1]				1.50	37.21
Pand in ge_A	Generaal de Bonsweg 4 5363ST Velp [2]				1.50	43.45
Pand in ge_A	Generaal de Bonsweg 4 5363ST Velp [3]				1.50	44.04
Pand in ge_A	Generaal de Bonsweg 4 5363ST Velp [4]				1.50	24.01
Pand in ge_A	Generaal de Bonsweg 4 5363ST Velp [5]				1.50	28.45
Pand in ge_A	Generaal de Bonsweg 4 5363ST Velp [6]				1.50	31.43
Pand in ge_A	Generaal de Bonsweg 4 5363ST Velp [7]				1.50	26.69
Pand in ge_A	Generaal de Bonsweg 4 5363ST Velp [8]				1.50	35.50
Pand in ge_A	Generaal de Bonsweg 4 5363ST Velp [9]				1.50	41.46
Pand in ge_A	Generaal de Bonsweg 6 5363ST Velp [1]				1.50	40.71
Pand in ge_A	Generaal de Bonsweg 6 5363ST Velp [2]				1.50	39.52
Pand in ge_A	Generaal de Bonsweg 6 5363ST Velp [3]				1.50	12.72
Pand in ge_A	Generaal de Bonsweg 6 5363ST Velp [4]				1.50	12.85
Pand in ge_A	Generaal de Bonsweg 6 5363ST Velp [5]				1.50	33.51
Pand in ge_A	Generaal de Bonsweg 6 5363ST Velp [6]				1.50	40.62
Pand in ge_A	Grootgaalseweg 6 5374LC Schaijk [1]				1.50	33.35
Pand in ge_A	Grootgaalseweg 6 5374LC Schaijk [2]				1.50	40.76
Pand in ge_A	Grootgaalseweg 6 5374LC Schaijk [3]				1.50	39.97
Pand in ge_A	Grootgaalseweg 6 5374LC Schaijk [4]				1.50	43.56
Pand in ge_A	Grootgaalseweg 6 5374LC Schaijk [5]				1.50	40.46
Pand in ge_A	Grootgaalseweg 8 5374LC Schaijk [1]				1.50	44.83
Pand in ge_A	Grootgaalseweg 8 5374LC Schaijk [10]				1.50	41.47
Pand in ge_A	Grootgaalseweg 8 5374LC Schaijk [11]				1.50	44.00
Pand in ge_A	Grootgaalseweg 8 5374LC Schaijk [2]				1.50	45.02
Pand in ge_A	Grootgaalseweg 8 5374LC Schaijk [3]				1.50	44.64
Pand in ge_A	Grootgaalseweg 8 5374LC Schaijk [9]				1.50	37.70
Pand in ge_A	Gruttohorst 1 5361SK Grave [1]				1.50	34.15
Pand in ge_A	Gruttohorst 1 5361SK Grave [2]				1.50	34.68
Pand in ge_A	Gruttohorst 1 5361SK Grave [3]				1.50	34.73
Pand in ge_A	Gruttohorst 1 5361SK Grave [4]				1.50	44.21
Pand in ge_A	Gruttohorst 1 5361SK Grave [5]				1.50	47.62
Pand in ge_A	Gruttohorst 1 5361SK Grave [6]				1.50	48.83
Pand in ge_A	Gruttohorst 1 5361SK Grave [7]				1.50	49.16
Pand in ge_A	Gruttohorst 1 5361SK Grave [8]				1.50	50.20
Pand in ge_A	Gruttohorst 3 5361SK Grave [1]				1.50	49.96
Pand in ge_A	Gruttohorst 3 5361SK Grave [2]				1.50	44.95
Pand in ge_A	Gruttohorst 3 5361SK Grave [3]				1.50	47.65
Pand in ge_A	Gruttohorst 3 5361SK Grave [4]				1.50	44.94
Pand in ge_A	Gruttohorst 3 5361SK Grave [5]				1.50	34.15
Pand in ge_A	Gruttohorst 3 5361SK Grave [6]				1.50	35.02
Pand in ge_A	Gruttohorst 5 5361SK Grave [1]				1.50	36.12
Pand in ge_A	Gruttohorst 5 5361SK Grave [2]				1.50	33.85
Pand in ge_A	Gruttohorst 5 5361SK Grave [3]				1.50	46.19
Pand in ge_A	Gruttohorst 5 5361SK Grave [4]				1.50	49.17
Pand in ge_A	Gruttohorst 5 5361SK Grave [5]				1.50	46.91
Pand in ge_A	Gruttohorst 5 5361SK Grave [6]				1.50	48.51
Pand in ge_A	Gruttohorst 7 5361SK Grave [1]				1.50	47.68

Alle getoonde dB-waarden zijn A-gewogen

Geluidsbelasting vanwege N324

Huidige situatie

D03071.000138
Herinrichting N324

Rapport: Resultatentabel
 Model: huidige situatie
 LAeq totaalresultaten voor toetspunten
 Groep: N324
 Groepsreductie: Ja

Naam				Hoogte	Lden
Toetspunt	Omschrijving				
Pand in ge_A	Gruttohorst 7 5361SK Grave [10]			1.50	34.71
Pand in ge_A	Gruttohorst 7 5361SK Grave [2]			1.50	46.90
Pand in ge_A	Gruttohorst 7 5361SK Grave [3]			1.50	41.85
Pand in ge_A	Gruttohorst 7 5361SK Grave [4]			1.50	37.31
Pand in ge_A	Gruttohorst 7 5361SK Grave [5]			1.50	38.61
Pand in ge_A	Gruttohorst 7 5361SK Grave [6]			1.50	41.63
Pand in ge_A	Gruttohorst 7 5361SK Grave [7]			1.50	36.84
Pand in ge_A	Gruttohorst 7 5361SK Grave [8]			1.50	32.57
Pand in ge_A	Gruttohorst 7 5361SK Grave [9]			1.50	32.74
Pand in ge_A	Heijtmorgen 46 5375AP Reek [1]			1.50	41.04
Pand in ge_A	Heijtmorgen 46 5375AP Reek [2]			1.50	37.57
Pand in ge_A	Heijtmorgen 46 5375AP Reek [3]			1.50	37.62
Pand in ge_A	Heijtmorgen 46 5375AP Reek [4]			1.50	36.53
Pand in ge_A	Heijtmorgen 46 5375AP Reek [5]			1.50	36.43
Pand in ge_A	Heijtmorgen 46 5375AP Reek [6]			1.50	44.85
Pand in ge_A	Heijtmorgen 46 5375AP Reek [7]			1.50	39.41
Pand in ge_A	Heijtmorgen 46 5375AP Reek [8]			1.50	38.86
Pand in ge_A	Heijtmorgen 46 5375AP Reek [9]			1.50	40.78
Pand in ge_A	Heijtmorgen 48 5375AP Reek [1]			1.50	43.23
Pand in ge_A	Heijtmorgen 48 5375AP Reek [2]			1.50	30.47
Pand in ge_A	Heijtmorgen 48 5375AP Reek [3]			1.50	47.11
Pand in ge_A	Heijtmorgen 48 5375AP Reek [4]			1.50	45.94
Pand in ge_A	Heijtmorgen 48 5375AP Reek [5]			1.50	46.23
Pand in ge_A	Heijtmorgen 48 5375AP Reek [6]			1.50	43.04
Pand in ge_A	Heijtmorgen 49 5375AM Reek [1]			1.50	42.06
Pand in ge_A	Heijtmorgen 49 5375AM Reek [10]			1.50	40.82
Pand in ge_A	Heijtmorgen 49 5375AM Reek [11]			1.50	42.61
Pand in ge_A	Heijtmorgen 49 5375AM Reek [12]			1.50	41.08
Pand in ge_A	Heijtmorgen 49 5375AM Reek [2]			1.50	39.44
Pand in ge_A	Heijtmorgen 49 5375AM Reek [3]			1.50	38.42
Pand in ge_A	Heijtmorgen 49 5375AM Reek [4]			1.50	25.70
Pand in ge_A	Heijtmorgen 49 5375AM Reek [5]			1.50	27.61
Pand in ge_A	Heijtmorgen 49 5375AM Reek [6]			1.50	31.12
Pand in ge_A	Heijtmorgen 49 5375AM Reek [7]			1.50	21.89
Pand in ge_A	Heijtmorgen 49 5375AM Reek [8]			1.50	30.65
Pand in ge_A	Heijtmorgen 49 5375AM Reek [9]			1.50	39.01
Pand in ge_A	Heijtmorgen 50 5375AP Reek [1]			1.50	47.12
Pand in ge_A	Heijtmorgen 50 5375AP Reek [2]			1.50	46.01
Pand in ge_A	Heijtmorgen 50 5375AP Reek [3]			1.50	46.85
Pand in ge_A	Heijtmorgen 50 5375AP Reek [4]			1.50	28.46
Pand in ge_A	Heijtmorgen 50 5375AP Reek [5]			1.50	32.94
Pand in ge_A	Heijtmorgen 50 5375AP Reek [6]			1.50	44.28
Pand in ge_A	Heijtmorgen 50 5375AP Reek [7]			1.50	44.45
Pand in ge_A	Heijtmorgen 51 5375AM Reek [1]			1.50	42.10
Pand in ge_A	Heijtmorgen 51 5375AM Reek [2]			1.50	42.35
Pand in ge_A	Heijtmorgen 51 5375AM Reek [3]			1.50	42.19
Pand in ge_A	Heijtmorgen 51 5375AM Reek [4]			1.50	36.85
Pand in ge_A	Heijtmorgen 51 5375AM Reek [5]			1.50	30.69
Pand in ge_A	Heijtmorgen 51 5375AM Reek [6]			1.50	26.03
Pand in ge_A	Heijtmorgen 51 5375AM Reek [7]			1.50	36.65
Pand in ge_A	Heijtmorgen 51 5375AM Reek [8]			1.50	42.52
Pand in ge_A	Heistraat 1 5363SJ Velp [1]			1.50	46.75
Pand in ge_A	Heistraat 1 5363SJ Velp [2]			1.50	32.69
Pand in ge_A	Heistraat 1 5363SJ Velp [3]			1.50	37.64
Pand in ge_A	Heistraat 1 5363SJ Velp [4]			1.50	48.01
Pand in ge_A	Heistraat 3 5363SJ Velp [1]			1.50	53.21
Pand in ge_A	Heistraat 3 5363SJ Velp [2]			1.50	35.71
Pand in ge_A	Heistraat 3 5363SJ Velp [3]			1.50	46.51
Pand in ge_A	Heistraat 3 5363SJ Velp [4]			1.50	53.17

Alle getoonde dB-waarden zijn A-gewogen

Geluidsbelasting vanwege N324

Huidige situatie

D03071.000138
Herinrichting N324

Rapport: Resultatentabel
 Model: huidige situatie
 LAeq totaalresultaten voor toetspunten
 Groep: N324
 Groepsreductie: Ja

Naam			Hoogte	Lden
Toetspunt	Omschrijving			
Pand in ge_A	Helmkruid 10 5361MH Grave [3]		1.50	28.96
Pand in ge_A	Helmkruid 10 5361MH Grave [5]		1.50	45.63
Pand in ge_A	Helmkruid 12 5361MH Grave [1]		1.50	45.07
Pand in ge_A	Helmkruid 14 5361MH Grave [5]		1.50	44.57
Pand in ge_A	Helmkruid 16 5361MH Grave [1]		1.50	44.09
Pand in ge_A	Helmkruid 18 5361MH Grave [4]		1.50	32.49
Pand in ge_A	Helmkruid 18 5361MH Grave [5]		1.50	43.96
Pand in ge_A	Helmkruid 20 5361MH Grave [1]		1.50	42.99
Pand in ge_A	Helmkruid 22 5361MH Grave [2]		1.50	44.18
Pand in ge_A	Helmkruid 24 5361MH Grave [5]		1.50	43.15
Pand in ge_A	Helmkruid 26 5361MH Grave [1]		1.50	42.24
Pand in ge_A	Helmkruid 28 5361MH Grave [3]		1.50	42.18
Pand in ge_A	Helmkruid 30 5361MH Grave [3]		1.50	41.89
Pand in ge_A	Helmkruid 32 5361MH Grave [5]		1.50	42.26
Pand in ge_A	Helmkruid 34 5361MH Grave [1]		1.50	34.49
Pand in ge_A	Helmkruid 36 5361MH Grave [5]		1.50	39.89
Pand in ge_A	Helmkruid 6 5361MH Grave [1]		1.50	38.33
Pand in ge_A	Helmkruid 6 5361MH Grave [2]		1.50	37.54
Pand in ge_A	Helmkruid 6 5361MH Grave [3]		1.50	46.29
Pand in ge_A	Helmkruid 6 5361MH Grave [4]		1.50	46.42
Pand in ge_A	Helmkruid 8 5361MH Grave [2]		1.50	45.76
Pand in ge_A	Helmkruid 8 5361MH Grave [3]		1.50	45.22
Pand in ge_A	Hoekstraat 1 5374GA Schaijk [1]		1.50	36.10
Pand in ge_A	Hoekstraat 1 5374GA Schaijk [2]		1.50	34.24
Pand in ge_A	Hoekstraat 1 5374GA Schaijk [3]		1.50	32.95
Pand in ge_A	Hoekstraat 1 5374GA Schaijk [4]		1.50	33.73
Pand in ge_A	Hoekstraat 1 5374GA Schaijk [5]		1.50	30.14
Pand in ge_A	Hoekstraat 1 5374GA Schaijk [6]		1.50	32.27
Pand in ge_A	Hoekstraat 1 5374GA Schaijk [7]		1.50	32.17
Pand in ge_A	Hoekstraat 1 5374GA Schaijk [8]		1.50	34.20
Pand in ge_A	Hoekstraat 1 5374GA Schaijk [9]		1.50	31.40
Pand in ge_A	Hoekstraat 1 a 5374GA Schaijk [1]		1.50	31.52
Pand in ge_A	Hoekstraat 1 a 5374GA Schaijk [2]		1.50	31.52
Pand in ge_A	Hoekstraat 1 a 5374GA Schaijk [3]		1.50	33.82
Pand in ge_A	Hoekstraat 1 a 5374GA Schaijk [4]		1.50	32.22
Pand in ge_A	Hoekstraat 1 a 5374GA Schaijk [5]		1.50	31.86
Pand in ge_A	Hoekstraat 1 a 5374GA Schaijk [6]		1.50	28.28
Pand in ge_A	Hoekstraat 1 a 5374GA Schaijk [7]		1.50	30.15
Pand in ge_A	Hoekstraat 1 a 5374GA Schaijk [8]		1.50	36.62
Pand in ge_A	Hoekstraat 1 b 5374GA Schaijk [1]		1.50	33.25
Pand in ge_A	Hoekstraat 1 b 5374GA Schaijk [2]		1.50	31.30
Pand in ge_A	Hoekstraat 1 b 5374GA Schaijk [3]		1.50	30.92
Pand in ge_A	Hoekstraat 1 b 5374GA Schaijk [4]		1.50	34.60
Pand in ge_A	Hoekstraat 10 5374GB Schaijk [1]		1.50	42.55
Pand in ge_A	Hoekstraat 10 5374GB Schaijk [2]		1.50	47.18
Pand in ge_A	Hoekstraat 10 5374GB Schaijk [6]		1.50	52.21
Pand in ge_A	Hoekstraat 10 5374GB Schaijk [7]		1.50	50.04
Pand in ge_A	Hoekstraat 11 5374GA Schaijk [1]		1.50	38.57
Pand in ge_A	Hoekstraat 11 5374GA Schaijk [2]		1.50	42.74
Pand in ge_A	Hoekstraat 11 5374GA Schaijk [3]		1.50	44.72
Pand in ge_A	Hoekstraat 11 5374GA Schaijk [4]		1.50	36.56
Pand in ge_A	Hoekstraat 12 5374GB Schaijk [2]		1.50	39.29
Pand in ge_A	Hoekstraat 12 5374GB Schaijk [4]		1.50	48.13
Pand in ge_A	Hoekstraat 12 5374GB Schaijk [5]		1.50	51.25
Pand in ge_A	Hoekstraat 12 5374GB Schaijk [6]		1.50	53.74
Pand in ge_A	Hoekstraat 12 5374GB Schaijk [7]		1.50	51.76
Pand in ge_A	Hoekstraat 12 5374GB Schaijk [8]		1.50	52.99
Pand in ge_A	Hoekstraat 12 5374GB Schaijk [9]		1.50	47.99
Pand in ge_A	Hoekstraat 13 5374GA Schaijk [1]		1.50	49.41

Alle getoonde dB-waarden zijn A-gewogen

Geluidsbelasting vanwege N324

Huidige situatie

D03071.000138
Herinrichting N324

Rapport: Resultatentabel
 Model: huidige situatie
 LAeq totaalresultaten voor toetspunten
 Groep: N324
 Groepsreductie: Ja

Naam						Hoogte	Lden
Toetspunt	Omschrijving						
Pand in ge_A	Hoekstraat 13	5374GA	Schajjk	[2]		1.50	48.89
Pand in ge_A	Hoekstraat 13	5374GA	Schajjk	[3]		1.50	41.02
Pand in ge_A	Hoekstraat 13	5374GA	Schajjk	[5]		1.50	39.33
Pand in ge_A	Hoekstraat 13	5374GA	Schajjk	[6]		1.50	38.13
Pand in ge_A	Hoekstraat 14	5374GB	Schajjk	[1]		1.50	51.35
Pand in ge_A	Hoekstraat 14	5374GB	Schajjk	[2]		1.50	39.54
Pand in ge_A	Hoekstraat 14	5374GB	Schajjk	[3]		1.50	46.92
Pand in ge_A	Hoekstraat 14	5374GB	Schajjk	[4]		1.50	46.22
Pand in ge_A	Hoekstraat 14	5374GB	Schajjk	[5]		1.50	52.34
Pand in ge_A	Hoekstraat 14	5374GB	Schajjk	[6]		1.50	55.75
Pand in ge_A	Hoekstraat 14	5374GB	Schajjk	[7]		1.50	52.78
Pand in ge_A	Hoekstraat 14	5374GB	Schajjk	[8]		1.50	51.76
Pand in ge_A	Hoekstraat 15	5374GA	Schajjk	[4]		1.50	45.68
Pand in ge_A	Hoekstraat 15	5374GA	Schajjk	[5]		1.50	51.75
Pand in ge_A	Hoekstraat 15	5374GA	Schajjk	[6]		1.50	51.96
Pand in ge_A	Hoekstraat 15	5374GA	Schajjk	[7]		1.50	50.46
Pand in ge_A	Hoekstraat 15	5374GA	Schajjk	[8]		1.50	43.07
Pand in ge_A	Hoekstraat 16	5374GB	Schajjk	[1]		1.50	41.10
Pand in ge_A	Hoekstraat 16	5374GB	Schajjk	[2]		1.50	54.81
Pand in ge_A	Hoekstraat 16	5374GB	Schajjk	[3]		1.50	60.02
Pand in ge_A	Hoekstraat 16	5374GB	Schajjk	[4]		1.50	57.44
Pand in ge_A	Hoekstraat 16	5374GB	Schajjk	[5]		1.50	45.00
Pand in ge_A	Hoekstraat 17	5374GA	Schajjk	[1]		1.50	56.84
Pand in ge_A	Hoekstraat 17	5374GA	Schajjk	[10]		1.50	53.28
Pand in ge_A	Hoekstraat 17	5374GA	Schajjk	[2]		1.50	54.16
Pand in ge_A	Hoekstraat 17	5374GA	Schajjk	[3]		1.50	44.02
Pand in ge_A	Hoekstraat 17	5374GA	Schajjk	[4]		1.50	47.00
Pand in ge_A	Hoekstraat 17	5374GA	Schajjk	[5]		1.50	52.06
Pand in ge_A	Hoekstraat 17	5374GA	Schajjk	[6]		1.50	45.57
Pand in ge_A	Hoekstraat 17	5374GA	Schajjk	[7]		1.50	50.82
Pand in ge_A	Hoekstraat 17	5374GA	Schajjk	[8]		1.50	51.81
Pand in ge_A	Hoekstraat 17	5374GA	Schajjk	[9]		1.50	49.45
Pand in ge_A	Hoekstraat 19	5374GA	Schajjk	[4]		1.50	46.38
Pand in ge_A	Hoekstraat 19	5374GA	Schajjk	[5]		1.50	54.64
Pand in ge_A	Hoekstraat 19	5374GA	Schajjk	[6]		1.50	59.55
Pand in ge_A	Hoekstraat 19	5374GA	Schajjk	[7]		1.50	57.91
Pand in ge_A	Hoekstraat 19	5374GA	Schajjk	[8]		1.50	58.28
Pand in ge_A	Hoekstraat 19	5374GA	Schajjk	[9]		1.50	56.54
Pand in ge_A	Hoekstraat 2	5374GB	Schajjk	[1]		1.50	39.74
Pand in ge_A	Hoekstraat 2	5374GB	Schajjk	[2]		1.50	36.37
Pand in ge_A	Hoekstraat 2	5374GB	Schajjk	[3]		1.50	34.72
Pand in ge_A	Hoekstraat 2	5374GB	Schajjk	[4]		1.50	28.22
Pand in ge_A	Hoekstraat 2	5374GB	Schajjk	[5]		1.50	27.93
Pand in ge_A	Hoekstraat 2	5374GB	Schajjk	[6]		1.50	31.56
Pand in ge_A	Hoekstraat 2	5374GB	Schajjk	[7]		1.50	33.60
Pand in ge_A	Hoekstraat 23	5374GA	Schajjk	[1]		1.50	27.90
Pand in ge_A	Hoekstraat 23	5374GA	Schajjk	[2]		1.50	29.78
Pand in ge_A	Hoekstraat 23	5374GA	Schajjk	[3]		1.50	35.31
Pand in ge_A	Hoekstraat 23	5374GA	Schajjk	[4]		1.50	34.95
Pand in ge_A	Hoekstraat 23	5374GA	Schajjk	[5]		1.50	46.82
Pand in ge_A	Hoekstraat 23	5374GA	Schajjk	[6]		1.50	46.98
Pand in ge_A	Hoekstraat 23	5374GA	Schajjk	[7]		1.50	38.42
Pand in ge_A	Hoekstraat 27	5374GA	Schajjk	[1]		1.50	46.89
Pand in ge_A	Hoekstraat 27	5374GA	Schajjk	[4]		1.50	54.79
Pand in ge_A	Hoekstraat 27	5374GA	Schajjk	[5]		1.50	56.31
Pand in ge_A	Hoekstraat 27	5374GA	Schajjk	[6]		1.50	49.55
Pand in ge_A	Hoekstraat 29	5374GA	Schajjk	[1]		1.50	44.18
Pand in ge_A	Hoekstraat 29	5374GA	Schajjk	[3]		1.50	53.91
Pand in ge_A	Hoekstraat 29	5374GA	Schajjk	[4]		1.50	56.84

Alle getoonde dB-waarden zijn A-gewogen

Geluidsbelasting vanwege N324

Huidige situatie

D03071.000138
Herinrichting N324

Rapport: Resultatentabel
 Model: huidige situatie
 LAeq totaalresultaten voor toetspunten
 Groep: N324
 Groepsreductie: Ja

Naam				Hoogte	Lden
Toetspunt	Omschrijving				
Pand in ge_A	Hoekstraat 29 5374GA Schaijk [6]			1.50	56.56
Pand in ge_A	Hoekstraat 29 5374GA Schaijk [7]			1.50	54.24
Pand in ge_A	Hoekstraat 3 5374GA Schaijk [1]			1.50	31.70
Pand in ge_A	Hoekstraat 3 5374GA Schaijk [2]			1.50	30.75
Pand in ge_A	Hoekstraat 3 5374GA Schaijk [3]			1.50	31.03
Pand in ge_A	Hoekstraat 3 5374GA Schaijk [4]			1.50	32.20
Pand in ge_A	Hoekstraat 3 5374GA Schaijk [5]			1.50	32.66
Pand in ge_A	Hoekstraat 3 5374GA Schaijk [6]			1.50	35.64
Pand in ge_A	Hoekstraat 3 5374GA Schaijk [7]			1.50	35.44
Pand in ge_A	Hoekstraat 31 5374GA Schaijk [1]			1.50	47.34
Pand in ge_A	Hoekstraat 31 5374GA Schaijk [2]			1.50	48.24
Pand in ge_A	Hoekstraat 31 5374GA Schaijk [4]			1.50	53.32
Pand in ge_A	Hoekstraat 31 5374GA Schaijk [5]			1.50	56.40
Pand in ge_A	Hoekstraat 31 5374GA Schaijk [7]			1.50	55.89
Pand in ge_A	Hoekstraat 31 5374GA Schaijk [8]			1.50	49.70
Pand in ge_A	Hoekstraat 4 5374GB Schaijk [1]			1.50	35.26
Pand in ge_A	Hoekstraat 4 5374GB Schaijk [2]			1.50	33.07
Pand in ge_A	Hoekstraat 4 5374GB Schaijk [3]			1.50	32.42
Pand in ge_A	Hoekstraat 4 5374GB Schaijk [4]			1.50	34.41
Pand in ge_A	Hoekstraat 4 5374GB Schaijk [5]			1.50	33.35
Pand in ge_A	Hoekstraat 4 5374GB Schaijk [6]			1.50	40.52
Pand in ge_A	Hoekstraat 4 5374GB Schaijk [7]			1.50	39.10
Pand in ge_A	Hoekstraat 4 b 5374GB Schaijk [1]			1.50	34.83
Pand in ge_A	Hoekstraat 4 b 5374GB Schaijk [2]			1.50	40.51
Pand in ge_A	Hoekstraat 4 b 5374GB Schaijk [3]			1.50	25.82
Pand in ge_A	Hoekstraat 4 b 5374GB Schaijk [4]			1.50	33.96
Pand in ge_A	Hoekstraat 5 5374GA Schaijk [1]			1.50	32.32
Pand in ge_A	Hoekstraat 5 5374GA Schaijk [2]			1.50	32.22
Pand in ge_A	Hoekstraat 5 5374GA Schaijk [3]			1.50	33.86
Pand in ge_A	Hoekstraat 5 5374GA Schaijk [4]			1.50	35.53
Pand in ge_A	Hoekstraat 5 5374GA Schaijk [5]			1.50	30.45
Pand in ge_A	Hoekstraat 5 5374GA Schaijk [6]			1.50	30.14
Pand in ge_A	Hoekstraat 5 5374GA Schaijk [7]			1.50	31.57
Pand in ge_A	Hoekstraat 5 5374GA Schaijk [8]			1.50	31.77
Pand in ge_A	Hoekstraat 6 5374GB Schaijk [3]			1.50	32.48
Pand in ge_A	Hoekstraat 6 5374GB Schaijk [4]			1.50	36.33
Pand in ge_A	Hoekstraat 6 5374GB Schaijk [5]			1.50	44.60
Pand in ge_A	Hoekstraat 6 5374GB Schaijk [6]			1.50	47.68
Pand in ge_A	Hoekstraat 6 5374GB Schaijk [7]			1.50	49.23
Pand in ge_A	Hoekstraat 6 5374GB Schaijk [8]			1.50	48.41
Pand in ge_A	Hoekstraat 7 5374GA Schaijk [1]			1.50	36.78
Pand in ge_A	Hoekstraat 7 5374GA Schaijk [10]			1.50	40.98
Pand in ge_A	Hoekstraat 7 5374GA Schaijk [2]			1.50	31.23
Pand in ge_A	Hoekstraat 7 5374GA Schaijk [3]			1.50	34.06
Pand in ge_A	Hoekstraat 7 5374GA Schaijk [4]			1.50	35.44
Pand in ge_A	Hoekstraat 7 5374GA Schaijk [5]			1.50	32.29
Pand in ge_A	Hoekstraat 7 5374GA Schaijk [6]			1.50	31.38
Pand in ge_A	Hoekstraat 7 5374GA Schaijk [7]			1.50	39.41
Pand in ge_A	Hoekstraat 7 5374GA Schaijk [8]			1.50	40.85
Pand in ge_A	Hoekstraat 7 5374GA Schaijk [9]			1.50	43.29
Pand in ge_A	Hoekstraat 8 a 5374GB Schaijk [1]			1.50	49.86
Pand in ge_A	Hoekstraat 8 a 5374GB Schaijk [2]			1.50	47.81
Pand in ge_A	Hoekstraat 8 a 5374GB Schaijk [3]			1.50	44.99
Pand in ge_A	Hoekstraat 8 a 5374GB Schaijk [4]			1.50	42.27
Pand in ge_A	Hoekstraat 8 a 5374GB Schaijk [5]			1.50	42.90
Pand in ge_A	Hoekstraat 8 a 5374GB Schaijk [6]			1.50	50.12
Pand in ge_A	Hoekstraat 9 5374GA Schaijk [1]			1.50	35.86
Pand in ge_A	Hoekstraat 9 5374GA Schaijk [2]			1.50	40.86
Pand in ge_A	Hoekstraat 9 5374GA Schaijk [3]			1.50	36.89

Alle getoonde dB-waarden zijn A-gewogen

Geluidsbelasting vanwege N324

Huidige situatie

D03071.000138
Herinrichting N324

Rapport: Resultatentabel
 Model: huidige situatie
 LAeq totaalresultaten voor toetspunten
 Groep: N324
 Groepsreductie: Ja

Naam		Hoogte	Lden
Toetspunt	Omschrijving		
Pand in ge_A	Hoekstraat 9 5374GA Schaijk [4]	1.50	36.70
Pand in ge_A	Hoekstraat 9 5374GA Schaijk [5]	1.50	32.92
Pand in ge_A	Hoekstraat 9 5374GA Schaijk [6]	1.50	37.24
Pand in ge_A	Holenbergstraat 1 5374RZ Schaijk [1]	1.50	30.35
Pand in ge_A	Holenbergstraat 1 5374RZ Schaijk [10]	1.50	36.42
Pand in ge_A	Holenbergstraat 1 5374RZ Schaijk [2]	1.50	52.93
Pand in ge_A	Holenbergstraat 1 5374RZ Schaijk [3]	1.50	55.64
Pand in ge_A	Holenbergstraat 1 5374RZ Schaijk [4]	1.50	55.29
Pand in ge_A	Holenbergstraat 1 5374RZ Schaijk [5]	1.50	56.52
Pand in ge_A	Holenbergstraat 1 5374RZ Schaijk [6]	1.50	52.66
Pand in ge_A	Holenbergstraat 1 5374RZ Schaijk [7]	1.50	39.06
Pand in ge_A	Holenbergstraat 1 5374RZ Schaijk [8]	1.50	37.16
Pand in ge_A	Holenbergstraat 1 5374RZ Schaijk [9]	1.50	47.83
Pand in ge_A	Hoogheistraat 1 a 5374NT Schaijk [1]	1.50	42.22
Pand in ge_A	Hoogheistraat 1 a 5374NT Schaijk [2]	1.50	38.70
Pand in ge_A	Hoogheistraat 1 a 5374NT Schaijk [3]	1.50	39.34
Pand in ge_A	Hoogheistraat 1 a 5374NT Schaijk [4]	1.50	32.92
Pand in ge_A	Hoogheistraat 1 a 5374NT Schaijk [5]	1.50	39.64
Pand in ge_A	Hoogheistraat 1 a 5374NT Schaijk [6]	1.50	40.17
Pand in ge_A	Hoogheistraat 11 5374NT Schaijk [1]	1.50	36.70
Pand in ge_A	Hoogheistraat 11 5374NT Schaijk [2]	1.50	40.00
Pand in ge_A	Hoogheistraat 11 5374NT Schaijk [3]	1.50	39.29
Pand in ge_A	Hoogheistraat 11 5374NT Schaijk [4]	1.50	40.26
Pand in ge_A	Hoogheistraat 11 5374NT Schaijk [5]	1.50	39.84
Pand in ge_A	Hoogheistraat 11 5374NT Schaijk [6]	1.50	39.41
Pand in ge_A	Hoogheistraat 11 5374NT Schaijk [7]	1.50	38.30
Pand in ge_A	Hoogheistraat 13 5374NT Schaijk [1]	1.50	43.84
Pand in ge_A	Hoogheistraat 13 5374NT Schaijk [2]	1.50	43.92
Pand in ge_A	Hoogheistraat 13 5374NT Schaijk [3]	1.50	43.26
Pand in ge_A	Hoogheistraat 13 5374NT Schaijk [4]	1.50	40.96
Pand in ge_A	Hoogheistraat 13 5374NT Schaijk [5]	1.50	40.42
Pand in ge_A	Hoogheistraat 13 5374NT Schaijk [6]	1.50	33.90
Pand in ge_A	Hoogheistraat 13 5374NT Schaijk [7]	1.50	41.07
Pand in ge_A	Hoogheistraat 15 5374NT Schaijk [1]	1.50	38.19
Pand in ge_A	Hoogheistraat 15 5374NT Schaijk [2]	1.50	40.91
Pand in ge_A	Hoogheistraat 15 5374NT Schaijk [3]	1.50	40.85
Pand in ge_A	Hoogheistraat 15 5374NT Schaijk [4]	1.50	39.78
Pand in ge_A	Hoogheistraat 15 5374NT Schaijk [5]	1.50	37.47
Pand in ge_A	Hoogheistraat 15 5374NT Schaijk [6]	1.50	37.85
Pand in ge_A	Hoogheistraat 15 5374NT Schaijk [7]	1.50	30.64
Pand in ge_A	Hoogheistraat 15 5374NT Schaijk [8]	1.50	38.52
Pand in ge_A	Hoogheistraat 16 5374NV Schaijk [3]	1.50	24.67
Pand in ge_A	Hoogheistraat 16 5374NV Schaijk [8]	1.50	37.36
Pand in ge_A	Hoogheistraat 16 5374NV Schaijk [9]	1.50	40.98
Pand in ge_A	Hoogheistraat 18 5374NV Schaijk [3]	1.50	39.68
Pand in ge_A	Hoogheistraat 19 5374NT Schaijk [2]	1.50	43.25
Pand in ge_A	Hoogheistraat 19 5374NT Schaijk [5]	1.50	34.98
Pand in ge_A	Hoogheistraat 20 5374NV Schaijk [1]	1.50	43.04
Pand in ge_A	Hoogheistraat 3 5374NT Schaijk [1]	1.50	39.41
Pand in ge_A	Hoogheistraat 3 5374NT Schaijk [2]	1.50	42.55
Pand in ge_A	Hoogheistraat 3 5374NT Schaijk [3]	1.50	40.24
Pand in ge_A	Hoogheistraat 3 5374NT Schaijk [4]	1.50	40.21
Pand in ge_A	Hoogheistraat 3 5374NT Schaijk [5]	1.50	33.86
Pand in ge_A	Hoogheistraat 3 5374NT Schaijk [6]	1.50	36.87
Pand in ge_A	Hoogheistraat 7 5374NT Schaijk [1]	1.50	33.40
Pand in ge_A	Hoogheistraat 7 5374NT Schaijk [2]	1.50	35.32
Pand in ge_A	Hoogheistraat 7 5374NT Schaijk [3]	1.50	35.03
Pand in ge_A	Hoogheistraat 7 5374NT Schaijk [4]	1.50	41.52
Pand in ge_A	Hoogheistraat 7 5374NT Schaijk [5]	1.50	42.17

Alle getoonde dB-waarden zijn A-gewogen

Geluidsbelasting vanwege N324

Huidige situatie

D03071.000138
Herinrichting N324

Rapport: Resultatentabel
 Model: huidige situatie
 LAeq totaalresultaten voor toetspunten
 Groep: N324
 Groepsreductie: Ja

Naam			Hoogte	Lden
Toetspunt	Omschrijving			
Pand in ge_A	Hoogheistraat 7 5374NT Schaijk [6]		1.50	42.51
Pand in ge_A	Hoogheistraat 7 a 5374NT Schaijk [1]		1.50	41.18
Pand in ge_A	Hoogheistraat 7 a 5374NT Schaijk [2]		1.50	40.02
Pand in ge_A	Hoogheistraat 7 a 5374NT Schaijk [3]		1.50	35.15
Pand in ge_A	Hoogheistraat 7 a 5374NT Schaijk [4]		1.50	34.55
Pand in ge_A	Hoogheistraat 7 a 5374NT Schaijk [5]		1.50	42.12
Pand in ge_A	Hoogheistraat 7 a 5374NT Schaijk [6]		1.50	37.98
Pand in ge_A	Hoogheistraat 7 a 5374NT Schaijk [7]		1.50	40.18
Pand in ge_A	Hoogheistraat 9 5374NT Schaijk [1]		1.50	35.60
Pand in ge_A	Hoogheistraat 9 5374NT Schaijk [2]		1.50	42.14
Pand in ge_A	Hoogheistraat 9 5374NT Schaijk [3]		1.50	42.14
Pand in ge_A	Hoogheistraat 9 5374NT Schaijk [4]		1.50	41.30
Pand in ge_A	Hoogheistraat 9 5374NT Schaijk [5]		1.50	41.82
Pand in ge_A	Hoogheistraat 9 a 5374NT Schaijk [1]		1.50	39.01
Pand in ge_A	Hoogheistraat 9 a 5374NT Schaijk [2]		1.50	33.68
Pand in ge_A	Hoogheistraat 9 a 5374NT Schaijk [3]		1.50	41.89
Pand in ge_A	Hoogheistraat 9 a 5374NT Schaijk [4]		1.50	38.48
Pand in ge_A	Hoogveldscheweg 1 a 5363TM Velp [1]		1.50	48.74
Pand in ge_A	Hoogveldscheweg 1 a 5363TM Velp [2]		1.50	45.83
Pand in ge_A	Hoogveldscheweg 1 a 5363TM Velp [3]		1.50	55.80
Pand in ge_A	Hoogveldscheweg 1 a 5363TM Velp [4]		1.50	57.26
Pand in ge_A	Hoogveldscheweg 1 a 5363TM Velp [5]		1.50	55.91
Pand in ge_A	Hoogveldscheweg 1 a 5363TM Velp [6]		1.50	51.04
Pand in ge_A	Hoogveldscheweg 1 a 5363TM Velp [7]		1.50	43.22
Pand in ge_A	Hoogveldscheweg 2 5363TM Velp [1]		1.50	32.00
Pand in ge_A	Hoogveldscheweg 2 5363TM Velp [2]		1.50	37.50
Pand in ge_A	Hoogveldscheweg 2 5363TM Velp [3]		1.50	45.05
Pand in ge_A	Hoogveldscheweg 2 5363TM Velp [4]		1.50	46.01
Pand in ge_A	Hoogveldscheweg 2 5363TM Velp [5]		1.50	32.27
Pand in ge_A	Industriepark 32 5374CM Schaijk [1]		1.50	43.75
Pand in ge_A	Industriepark 32 5374CM Schaijk [2]		1.50	44.87
Pand in ge_A	Industriepark 32 5374CM Schaijk [3]		1.50	40.18
Pand in ge_A	Industriepark 32 5374CM Schaijk [4]		1.50	39.45
Pand in ge_A	Industriepark 32 5374CM Schaijk [5]		1.50	37.45
Pand in ge_A	Julianastraat 10 5361CK Grave [1]		1.50	41.09
Pand in ge_A	Julianastraat 10 5361CK Grave [2]		1.50	44.10
Pand in ge_A	Julianastraat 10 5361CK Grave [3]		1.50	32.26
Pand in ge_A	Julianastraat 12 5361CK Grave [1]		1.50	40.05
Pand in ge_A	Julianastraat 12 5361CK Grave [2]		1.50	42.76
Pand in ge_A	Julianastraat 14 5361CK Grave [1]		1.50	31.44
Pand in ge_A	Julianastraat 14 5361CK Grave [2]		1.50	42.24
Pand in ge_A	Julianastraat 16 5361CK Grave [1]		1.50	30.91
Pand in ge_A	Julianastraat 16 5361CK Grave [2]		1.50	32.52
Pand in ge_A	Julianastraat 16 5361CK Grave [3]		1.50	42.16
Pand in ge_A	Julianastraat 2 5361CK Grave [1]		1.50	54.21
Pand in ge_A	Julianastraat 2 5361CK Grave [2]		1.50	51.33
Pand in ge_A	Julianastraat 2 5361CK Grave [3]		1.50	52.27
Pand in ge_A	Julianastraat 2 5361CK Grave [4]		1.50	51.63
Pand in ge_A	Julianastraat 2 5361CK Grave [5]		1.50	53.20
Pand in ge_A	Julianastraat 2 5361CK Grave [6]		1.50	48.10
Pand in ge_A	Julianastraat 2 5361CK Grave [7]		1.50	31.42
Pand in ge_A	Julianastraat 4 5361CK Grave [2]		1.50	31.85
Pand in ge_A	Julianastraat 4 5361CK Grave [4]		1.50	51.59
Pand in ge_A	Julianastraat 6 5361CK Grave [1]		1.50	52.25
Pand in ge_A	Julianastraat 6 5361CK Grave [2]		1.50	32.44
Pand in ge_A	Julianastraat 8 5361CK Grave [3]		1.50	32.52
Pand in ge_A	Julianastraat 8 5361CK Grave [4]		1.50	45.12
Pand in ge_A	Julianastraat 8 5361CK Grave [5]		1.50	51.96
Pand in ge_A	Kleefsestraat 2 5374CW Schaijk [1]		1.50	47.57

Alle getoonde dB-waarden zijn A-gewogen

Geluidsbelasting vanwege N324

Huidige situatie

D03071.000138
Herinrichting N324

Rapport: Resultatentabel
 Model: huidige situatie
 LAeq totaalresultaten voor toetspunten
 Groep: N324
 Groepsreductie: Ja

Naam				Hoogte	Lden
Toetspunt	Omschrijving				
Pand in ge_A	Kleefsestraat 2 5374CW Schaijk [2]			1.50	48.53
Pand in ge_A	Kleefsestraat 2 5374CW Schaijk [3]			1.50	34.80
Pand in ge_A	Kleefsestraat 2 5374CW Schaijk [4]			1.50	46.82
Pand in ge_A	Kleefsestraat 4 5374CW Schaijk [1]			1.50	50.28
Pand in ge_A	Kleefsestraat 4 5374CW Schaijk [10]			1.50	50.75
Pand in ge_A	Kleefsestraat 4 5374CW Schaijk [2]			1.50	51.40
Pand in ge_A	Kleefsestraat 4 5374CW Schaijk [3]			1.50	49.41
Pand in ge_A	Kleefsestraat 4 5374CW Schaijk [5]			1.50	49.36
Pand in ge_A	Kleefsestraat 4 5374CW Schaijk [8]			1.50	44.57
Pand in ge_A	Kleefsestraat 4 5374CW Schaijk [9]			1.50	47.87
Pand in ge_A	Knoopkruid 14 5361MK Grave [1]			1.50	27.02
Pand in ge_A	Knoopkruid 14 5361MK Grave [2]			1.50	28.37
Pand in ge_A	Knoopkruid 14 5361MK Grave [3]			1.50	29.20
Pand in ge_A	Knoopkruid 14 5361MK Grave [4]			1.50	37.56
Pand in ge_A	Knoopkruid 14 5361MK Grave [5]			1.50	45.57
Pand in ge_A	Knoopkruid 16 5361MK Grave [1]			1.50	45.86
Pand in ge_A	Knoopkruid 16 5361MK Grave [2]			1.50	47.40
Pand in ge_A	Knoopkruid 16 5361MK Grave [3]			1.50	27.28
Pand in ge_A	Knoopkruid 16 5361MK Grave [4]			1.50	27.99
Pand in ge_A	Koekampweg 2 5374PD Schaijk [2]			1.50	36.04
Pand in ge_A	Kooikersweg 1 a 5361VA Grave [1]			1.50	43.66
Pand in ge_A	Kooikersweg 1 a 5361VA Grave [1]			1.50	35.55
Pand in ge_A	Kooikersweg 1 a 5361VA Grave [2]			1.50	34.12
Pand in ge_A	Kooikersweg 1 a 5361VA Grave [3]			1.50	37.20
Pand in ge_A	Kooikersweg 1 a 5361VA Grave [4]			1.50	40.61
Pand in ge_A	Kooikersweg 1 a 5361VA Grave [5]			1.50	38.07
Pand in ge_A	Kooikersweg 1 a 5361VA Grave [6]			1.50	41.92
Pand in ge_A	Kooikersweg 5 a 5361VA Grave [1]			1.50	49.23
Pand in ge_A	Kooikersweg 5 a 5361VA Grave [2]			1.50	47.31
Pand in ge_A	Kooikersweg 5 a 5361VA Grave [3]			1.50	35.49
Pand in ge_A	Kooikersweg 5 a 5361VA Grave [4]			1.50	34.35
Pand in ge_A	Kooikersweg 5 a 5361VA Grave [5]			1.50	45.39
Pand in ge_A	Kooikersweg 5 a 5361VA Grave [6]			1.50	44.84
Pand in ge_A	Kooikersweg 5 a 5361VA Grave [7]			1.50	40.15
Pand in ge_A	Kooikersweg 5 a 5361VA Grave [8]			1.50	48.99
Pand in ge_A	Koperstraat 1 5375KD Reek [2]			1.50	38.88
Pand in ge_A	Koperstraat 1 5375KD Reek [3]			1.50	37.69
Pand in ge_A	Koperstraat 1 5375KD Reek [4]			1.50	41.42
Pand in ge_A	Koperstraat 1 5375KD Reek [5]			1.50	39.68
Pand in ge_A	Koperstraat 1 5375KD Reek [8]			1.50	31.95
Pand in ge_A	Koperstraat 3 5375KD Reek [1]			1.50	40.70
Pand in ge_A	Koperstraat 3 5375KD Reek [2]			1.50	32.50
Pand in ge_A	Koperstraat 3 5375KD Reek [3]			1.50	34.31
Pand in ge_A	Koperstraat 3 5375KD Reek [4]			1.50	36.19
Pand in ge_A	Koperstraat 3 5375KD Reek [5]			1.50	40.95
Pand in ge_A	Koperstraat 3 5375KD Reek [6]			1.50	44.11
Pand in ge_A	Kranenhofscheweg 2 5363SL Velp [1]			1.50	37.87
Pand in ge_A	Kranenhofscheweg 2 5363SL Velp [2]			1.50	38.05
Pand in ge_A	Kranenhofscheweg 2 5363SL Velp [3]			1.50	39.79
Pand in ge_A	Kranenhofscheweg 2 5363SL Velp [4]			1.50	37.58
Pand in ge_A	Kranenhofscheweg 2 5363SL Velp [5]			1.50	32.34
Pand in ge_A	Kranenhofscheweg 2 5363SL Velp [6]			1.50	37.58
Pand in ge_A	Kranenhofscheweg 2 5363SL Velp [7]			1.50	31.21
Pand in ge_A	Kranenhofscheweg 2 5363SL Velp [8]			1.50	33.78
Pand in ge_A	Kranenhofscheweg 2 5363SL Velp [9]			1.50	34.09
Pand in ge_A	Kranenhofscheweg 4 5363SL Velp [1]			1.50	45.21
Pand in ge_A	Kranenhofscheweg 4 5363SL Velp [2]			1.50	42.41
Pand in ge_A	Kranenhofscheweg 4 5363SL Velp [3]			1.50	36.73
Pand in ge_A	Kranenhofscheweg 4 5363SL Velp [4]			1.50	42.97

Alle getoonde dB-waarden zijn A-gewogen

Geluidsbelasting vanwege N324

Huidige situatie

D03071.000138
Herinrichting N324

Rapport: Resultatentabel
 Model: huidige situatie
 LAeq totaalresultaten voor toetspunten
 Groep: N324
 Groepsreductie: Ja

Naam Toetspunt	Omschrijving	Hoogte	Lden
Pand in ge_A	Kranenhofscheweg 4 5363SL Velp [5]	1.50	43.67
Pand in ge_A	Marssingel 1 5361BM Grave [1]	1.50	41.55
Pand in ge_A	Marssingel 1 5361BM Grave [2]	1.50	41.88
Pand in ge_A	Marssingel 1 5361BM Grave [3]	1.50	34.65
Pand in ge_A	Marssingel 1 5361BM Grave [4]	1.50	36.42
Pand in ge_A	Marssingel 1 5361BM Grave [5]	1.50	38.28
Pand in ge_A	Marssingel 1 5361BM Grave [6]	1.50	36.31
Pand in ge_A	Marssingel 2 5361BM Grave [1]	1.50	37.14
Pand in ge_A	Marssingel 2 5361BM Grave [2]	1.50	34.92
Pand in ge_A	Marssingel 2 5361BM Grave [3]	1.50	39.11
Pand in ge_A	Marssingel 2 5361BM Grave [4]	1.50	40.38
Pand in ge_A	Marssingel 2 5361BM Grave [5]	1.50	42.13
Pand in ge_A	Mgr.Borretweg 10 5361AR Grave [1]	1.50	42.68
Pand in ge_A	Mgr.Borretweg 10 5361AR Grave [2]	1.50	43.86
Pand in ge_A	Mgr.Borretweg 10 5361AR Grave [3]	1.50	49.25
Pand in ge_A	Mgr.Borretweg 10 5361AR Grave [4]	1.50	48.40
Pand in ge_A	Mgr.Borretweg 10 5361AR Grave [5]	1.50	30.04
Pand in ge_A	Mgr.Borretweg 10 5361AR Grave [6]	1.50	31.41
Pand in ge_A	Mgr.Borretweg 10 5361AR Grave [7]	1.50	38.89
Pand in ge_A	Mgr.Borretweg 12 5361AR Grave [1]	1.50	47.64
Pand in ge_A	Mgr.Borretweg 12 5361AR Grave [2]	1.50	47.21
Pand in ge_A	Mgr.Borretweg 12 5361AR Grave [3]	1.50	33.18
Pand in ge_A	Mgr.Borretweg 12 5361AR Grave [4]	1.50	42.11
Pand in ge_A	Mgr.Borretweg 12 5361AR Grave [5]	1.50	35.02
Pand in ge_A	Mgr.Borretweg 12 5361AR Grave [6]	1.50	35.77
Pand in ge_A	Mgr.Borretweg 12 5361AR Grave [7]	1.50	34.25
Pand in ge_A	Mgr.Borretweg 12 5361AR Grave [8]	1.50	41.63
Pand in ge_A	Mgr.Borretweg 12 5361AR Grave [9]	1.50	46.28
Pand in ge_A	Mgr.Borretweg 14 5361AR Grave [1]	1.50	40.87
Pand in ge_A	Mgr.Borretweg 14 5361AR Grave [2]	1.50	46.74
Pand in ge_A	Mgr.Borretweg 14 5361AR Grave [3]	1.50	45.71
Pand in ge_A	Mgr.Borretweg 14 5361AR Grave [4]	1.50	29.37
Pand in ge_A	Mgr.Borretweg 14 5361AR Grave [5]	1.50	35.19
Pand in ge_A	Mgr.Borretweg 14 5361AR Grave [6]	1.50	32.86
Pand in ge_A	Mgr.Borretweg 14 5361AR Grave [7]	1.50	41.52
Pand in ge_A	Mgr.Borretweg 14 5361AR Grave [8]	1.50	43.28
Pand in ge_A	Mgr.Borretweg 16 5361AR Grave [1]	1.50	34.07
Pand in ge_A	Mgr.Borretweg 16 5361AR Grave [2]	1.50	45.39
Pand in ge_A	Mgr.Borretweg 16 5361AR Grave [3]	1.50	45.64
Pand in ge_A	Mgr.Borretweg 16 5361AR Grave [4]	1.50	44.32
Pand in ge_A	Mgr.Borretweg 16 5361AR Grave [5]	1.50	43.56
Pand in ge_A	Mgr.Borretweg 16 5361AR Grave [6]	1.50	32.64
Pand in ge_A	Mgr.Borretweg 16 5361AR Grave [7]	1.50	34.71
Pand in ge_A	Mgr.Borretweg 16 5361AR Grave [8]	1.50	36.04
Pand in ge_A	Mgr.Borretweg 20 5361AR Grave [1]	1.50	36.22
Pand in ge_A	Mgr.Borretweg 20 5361AR Grave [2]	1.50	39.58
Pand in ge_A	Mgr.Borretweg 20 5361AR Grave [3]	1.50	42.89
Pand in ge_A	Mgr.Borretweg 20 5361AR Grave [4]	1.50	43.65
Pand in ge_A	Mgr.Borretweg 20 5361AR Grave [5]	1.50	39.45
Pand in ge_A	Mgr.Borretweg 20 5361AR Grave [6]	1.50	34.49
Pand in ge_A	Mgr.Borretweg 20 5361AR Grave [7]	1.50	35.50
Pand in ge_A	Mgr.Borretweg 22 5361AR Grave [1]	1.50	38.44
Pand in ge_A	Mgr.Borretweg 22 5361AR Grave [2]	1.50	42.44
Pand in ge_A	Mgr.Borretweg 22 5361AR Grave [3]	1.50	32.91
Pand in ge_A	Mgr.Borretweg 22 5361AR Grave [4]	1.50	36.01
Pand in ge_A	Mgr.Borretweg 22 5361AR Grave [5]	1.50	33.85
Pand in ge_A	Mgr.Borretweg 24 5361AR Grave [1]	1.50	39.82
Pand in ge_A	Mgr.Borretweg 24 5361AR Grave [2]	1.50	41.04
Pand in ge_A	Mgr.Borretweg 24 5361AR Grave [3]	1.50	33.72

Alle getoonde dB-waarden zijn A-gewogen

Geluidsbelasting vanwege N324

Huidige situatie

D03071.000138
Herinrichting N324

Rapport: Resultatentabel
 Model: huidige situatie
 LAeq totaalresultaten voor toetspunten
 Groep: N324
 Groepsreductie: Ja

Naam	Omschrijving	Hoogte	Lden
Pand in ge_A	Mgr.Borretweg 26 5361AR Grave [1]	1.50	32.41
Pand in ge_A	Mgr.Borretweg 26 5361AR Grave [2]	1.50	33.59
Pand in ge_A	Mgr.Borretweg 26 5361AR Grave [3]	1.50	31.80
Pand in ge_A	Mgr.Borretweg 26 5361AR Grave [4]	1.50	38.97
Pand in ge_A	Molenaarstraat 188 5374GX Schaijk [11]	1.50	38.33
Pand in ge_A	Molenaarstraat 188 5374GX Schaijk [2]	1.50	29.37
Pand in ge_A	Molenaarstraat 188 5374GX Schaijk [5]	1.50	28.25
Pand in ge_A	Molenaarstraat 188 5374GX Schaijk [6]	1.50	36.27
Pand in ge_A	Molenaarstraat 188 5374GX Schaijk [7]	1.50	40.05
Pand in ge_A	Molenaarstraat 188 5374GX Schaijk [8]	1.50	40.10
Pand in ge_A	Molenaarstraat 61 5374GX Schaijk [6]	1.50	36.21
Pand in ge_A	Molenaarstraat 61 5374GX Schaijk [7]	1.50	37.00
Pand in ge_A	Molenaarstraat 61 5374GX Schaijk [8]	1.50	33.51
Pand in ge_A	Molenaarstraat 63 5374GX Schaijk [1]	1.50	35.39
Pand in ge_A	Molenaarstraat 63 5374GX Schaijk [2]	1.50	44.74
Pand in ge_A	Molenaarstraat 63 5374GX Schaijk [3]	1.50	45.63
Pand in ge_A	Molenstraat 2 5375KA Reek [2]	1.50	33.95
Pand in ge_A	Molenstraat 2 5375KA Reek [4]	1.50	48.74
Pand in ge_A	Molenstraat 2 5375KA Reek [6]	1.50	51.93
Pand in ge_A	Molenstraat 2 5375KA Reek [7]	1.50	50.37
Pand in ge_A	Molenstraat 3 5375KA Reek [1]	1.50	42.43
Pand in ge_A	Molenstraat 3 5375KA Reek [2]	1.50	38.86
Pand in ge_A	Molenstraat 3 5375KA Reek [3]	1.50	32.48
Pand in ge_A	Molenstraat 3 5375KA Reek [4]	1.50	32.34
Pand in ge_A	Molenstraat 3 5375KA Reek [5]	1.50	41.21
Pand in ge_A	Molenstraat 3 5375KA Reek [6]	1.50	43.40
Pand in ge_A	Molenstraat 5 5375KA Reek [1]	1.50	32.08
Pand in ge_A	Molenstraat 5 5375KA Reek [2]	1.50	49.47
Pand in ge_A	Molenstraat 5 5375KA Reek [3]	1.50	52.72
Pand in ge_A	Molenstraat 5 5375KA Reek [4]	1.50	50.13
Pand in ge_A	Molenstraat 5 5375KA Reek [6]	1.50	52.77
Pand in ge_A	Molenstraat 5 5375KA Reek [7]	1.50	49.46
Pand in ge_A	Molenstraat 5 5375KA Reek [8]	1.50	34.63
Pand in ge_A	Monseigneur Borretstraat 49 5375AB Reek [1]	1.50	39.94
Pand in ge_A	Monseigneur Borretstraat 49 5375AB Reek [7]	1.50	39.77
Pand in ge_A	Monseigneur Borretstraat 49 5375AB Reek [9]	1.50	40.53
Pand in ge_A	Monseigneur Borretstraat 51 5375AB Reek [2]	1.50	38.92
Pand in ge_A	Monseigneur Borretstraat 51 5375AB Reek [4]	1.50	38.96
Pand in ge_A	Monseigneur Borretstraat 53 5375AB Reek [1]	1.50	42.10
Pand in ge_A	Monseigneur Borretstraat 53 5375AB Reek [2]	1.50	32.56
Pand in ge_A	Monseigneur Borretstraat 53 5375AB Reek [3]	1.50	39.64
Pand in ge_A	Monseigneur Borretstraat 53 5375AB Reek [5]	1.50	44.04
Pand in ge_A	Monseigneur Borretstraat 57 5375AB Reek [1]	1.50	43.71
Pand in ge_A	Monseigneur Borretstraat 57 5375AB Reek [2]	1.50	40.81
Pand in ge_A	Monseigneur Borretstraat 57 5375AB Reek [3]	1.50	40.10
Pand in ge_A	Monseigneur Borretstraat 59 5375AB Reek [2]	1.50	46.26
Pand in ge_A	Monseigneur Borretstraat 59 5375AB Reek [4]	1.50	45.99
Pand in ge_A	Monseigneur Borretstraat 59 5375AB Reek [5]	1.50	40.23
Pand in ge_A	Monseigneur Borretstraat 73 5375AB Reek [1]	1.50	57.86
Pand in ge_A	Monseigneur Borretstraat 73 5375AB Reek [2]	1.50	53.05
Pand in ge_A	Monseigneur Borretstraat 73 5375AB Reek [3]	1.50	38.96
Pand in ge_A	Monseigneur Borretstraat 73 5375AB Reek [5]	1.50	41.66
Pand in ge_A	Monseigneur Borretstraat 73 5375AB Reek [6]	1.50	55.77
Pand in ge_A	Munstraat 1 5374PG Schaijk [3]	1.50	40.57
Pand in ge_A	Munstraat 1 5374PG Schaijk [6]	1.50	47.92
Pand in ge_A	Munstraat 1 b 5374PG Schaijk [1]	1.50	42.79
Pand in ge_A	Munstraat 1 b 5374PG Schaijk [2]	1.50	43.05
Pand in ge_A	Munstraat 1 b 5374PG Schaijk [3]	1.50	48.95
Pand in ge_A	Munstraat 1 b 5374PG Schaijk [5]	1.50	50.32

Alle getoonde dB-waarden zijn A-gewogen

Geluidsbelasting vanwege N324

Huidige situatie

D03071.000138
Herinrichting N324

Rapport: Resultatentabel
 Model: huidige situatie
 LAeq totaalresultaten voor toetspunten
 Groep: N324
 Groepsreductie: Ja

Naam			Hoogte	Lden
Toetspunt	Omschrijving			
Pand in ge_A	Munstraat 10 5374PG Schaijk [1]		1.50	34.57
Pand in ge_A	Munstraat 10 5374PG Schaijk [4]		1.50	44.00
Pand in ge_A	Munstraat 10 a 5374PG Schaijk [1]		1.50	33.68
Pand in ge_A	Munstraat 10 a 5374PG Schaijk [2]		1.50	43.99
Pand in ge_A	Munstraat 12 5374PG Schaijk [2]		1.50	33.71
Pand in ge_A	Munstraat 12 5374PG Schaijk [5]		1.50	37.36
Pand in ge_A	Munstraat 12 5374PG Schaijk [6]		1.50	40.18
Pand in ge_A	Munstraat 12 5374PG Schaijk [8]		1.50	41.05
Pand in ge_A	Munstraat 12 5374PG Schaijk [9]		1.50	43.28
Pand in ge_A	Munstraat 14 5374PG Schaijk [1]		1.50	39.91
Pand in ge_A	Munstraat 14 5374PG Schaijk [4]		1.50	44.22
Pand in ge_A	Munstraat 14 5374PG Schaijk [6]		1.50	48.57
Pand in ge_A	Munstraat 14 5374PG Schaijk [7]		1.50	47.20
Pand in ge_A	Munstraat 14 a 5374PG Schaijk [1]		1.50	43.28
Pand in ge_A	Munstraat 14 a 5374PG Schaijk [2]		1.50	46.09
Pand in ge_A	Munstraat 14 a 5374PG Schaijk [3]		1.50	40.50
Pand in ge_A	Munstraat 14 a 5374PG Schaijk [4]		1.50	--
Pand in ge_A	Munstraat 2 5374PG Schaijk [8]		1.50	44.83
Pand in ge_A	Munstraat 3 5374PG Schaijk [3]		1.50	41.29
Pand in ge_A	Munstraat 3 5374PG Schaijk [5]		1.50	42.60
Pand in ge_A	Munstraat 6 5374PG Schaijk [3]		1.50	38.33
Pand in ge_A	Munstraat 8 5374PG Schaijk [8]		1.50	39.59
Pand in ge_A	Muntlaan 2 5361ME Grave [1]		1.50	27.67
Pand in ge_A	Muntlaan 2 5361ME Grave [2]		1.50	26.77
Pand in ge_A	Muntlaan 2 5361ME Grave [5]		1.50	47.89
Pand in ge_A	Muntlaan 2 5361ME Grave [6]		1.50	47.84
Pand in ge_A	Muntlaan 4 5361ME Grave [1]		1.50	26.56
Pand in ge_A	Muntlaan 4 5361ME Grave [2]		1.50	26.86
Pand in ge_A	Muntlaan 4 5361ME Grave [3]		1.50	47.15
Pand in ge_A	Muntlaan 4 5361ME Grave [4]		1.50	47.77
Pand in ge_A	Ooievaarshorst 44 5361TT Grave [1]		1.50	30.35
Pand in ge_A	Ooievaarshorst 44 5361TT Grave [2]		1.50	41.97
Pand in ge_A	Ooievaarshorst 44 5361TT Grave [3]		1.50	43.21
Pand in ge_A	Ooievaarshorst 44 5361TT Grave [4]		1.50	37.38
Pand in ge_A	Ooievaarshorst 44 5361TT Grave [5]		1.50	32.02
Pand in ge_A	Ooievaarshorst 44 5361TT Grave [6]		1.50	39.46
Pand in ge_A	Oude Baan 1 5375KB Reek [1]		1.50	45.34
Pand in ge_A	Oude Baan 1 5375KB Reek [2]		1.50	34.05
Pand in ge_A	Oude Baan 1 5375KB Reek [3]		1.50	48.66
Pand in ge_A	Oude Baan 1 5375KB Reek [4]		1.50	50.60
Pand in ge_A	Oude Baan 1 5375KB Reek [5]		1.50	50.32
Pand in ge_A	Palmstraat 1 5374PC Schaijk [1]		1.50	55.89
Pand in ge_A	Palmstraat 1 5374PC Schaijk [3]		1.50	58.76
Pand in ge_A	Palmstraat 1 5374PC Schaijk [4]		1.50	57.84
Pand in ge_A	Palmstraat 1 5374PC Schaijk [5]		1.50	50.35
Pand in ge_A	Palmstraat 1 a 5374PC Schaijk [1]		1.50	50.51
Pand in ge_A	Palmstraat 1 a 5374PC Schaijk [2]		1.50	48.38
Pand in ge_A	Palmstraat 1 a 5374PC Schaijk [5]		1.50	51.95
Pand in ge_A	Palmstraat 1 a 5374PC Schaijk [6]		1.50	57.09
Pand in ge_A	Palmstraat 1 a 5374PC Schaijk [7]		1.50	52.75
Pand in ge_A	Palmstraat 1 a 5374PC Schaijk [8]		1.50	56.24
Pand in ge_A	Palmstraat 2 5374PC Schaijk [2]		1.50	35.76
Pand in ge_A	Palmstraat 2 5374PC Schaijk [3]		1.50	45.16
Pand in ge_A	Palmstraat 2 5374PC Schaijk [4]		1.50	48.84
Pand in ge_A	Palmstraat 2 5374PC Schaijk [7]		1.50	44.55
Pand in ge_A	Palmstraat 4 5374PC Schaijk [4]		1.50	56.59
Pand in ge_A	Palmstraat 4 5374PC Schaijk [5]		1.50	56.60
Pand in ge_A	Palmstraat 4 5374PC Schaijk [6]		1.50	54.67
Pand in ge_A	Palmstraat 4 5374PC Schaijk [7]		1.50	44.71

Alle getoonde dB-waarden zijn A-gewogen

Geluidsbelasting vanwege N324

Huidige situatie

D03071.000138
Herinrichting N324

Rapport: Resultatentabel
 Model: huidige situatie
 LAeq totaalresultaten voor toetspunten
 Groep: N324
 Groepsreductie: Ja

Naam	Omschrijving	Hoogte	Lden
Pand in ge_A	Palmstraat 4 5374PC Schaijk [8]	1.50	44.79
Pand in ge_A	Ploegstraat 1 5375KR Reek [1]	1.50	42.47
Pand in ge_A	Ploegstraat 1 5375KR Reek [10]	1.50	43.54
Pand in ge_A	Ploegstraat 1 5375KR Reek [11]	1.50	41.45
Pand in ge_A	Ploegstraat 1 5375KR Reek [2]	1.50	40.51
Pand in ge_A	Ploegstraat 1 5375KR Reek [3]	1.50	31.24
Pand in ge_A	Ploegstraat 1 5375KR Reek [4]	1.50	29.83
Pand in ge_A	Ploegstraat 1 5375KR Reek [5]	1.50	38.15
Pand in ge_A	Ploegstraat 1 5375KR Reek [6]	1.50	31.74
Pand in ge_A	Ploegstraat 1 5375KR Reek [7]	1.50	21.76
Pand in ge_A	Ploegstraat 1 5375KR Reek [8]	1.50	41.33
Pand in ge_A	Ploegstraat 1 5375KR Reek [9]	1.50	43.75
Pand in ge_A	Ploegstraat 2 5375KR Reek [1]	1.50	24.40
Pand in ge_A	Ploegstraat 2 5375KR Reek [2]	1.50	17.33
Pand in ge_A	Ploegstraat 2 5375KR Reek [3]	1.50	38.10
Pand in ge_A	Ploegstraat 2 5375KR Reek [4]	1.50	40.43
Pand in ge_A	Ploegstraat 2 5375KR Reek [5]	1.50	42.97
Pand in ge_A	Ploegstraat 2 5375KR Reek [6]	1.50	42.99
Pand in ge_A	Ploegstraat 2 5375KR Reek [7]	1.50	40.74
Pand in ge_A	Ploegstraat 2 5375KR Reek [8]	1.50	40.76
Pand in ge_A	Ploegstraat 2 5375KR Reek [9]	1.50	25.44
Pand in ge_A	Ploegstraat 3 5375KR Reek [4]	1.50	48.34
Pand in ge_A	Ploegstraat 3 5375KR Reek [5]	1.50	51.42
Pand in ge_A	Ploegstraat 3 5375KR Reek [7]	1.50	49.79
Pand in ge_A	Postiljonstraat 1 5374RG Schaijk [1]	1.50	35.78
Pand in ge_A	Postiljonstraat 1 5374RG Schaijk [2]	1.50	44.35
Pand in ge_A	Postiljonstraat 1 5374RG Schaijk [3]	1.50	48.47
Pand in ge_A	Postiljonstraat 1 5374RG Schaijk [7]	1.50	46.19
Pand in ge_A	Postiljonstraat 2 5374RG Schaijk [1]	1.50	32.56
Pand in ge_A	Postiljonstraat 2 5374RG Schaijk [2]	1.50	33.53
Pand in ge_A	Postiljonstraat 2 5374RG Schaijk [3]	1.50	43.81
Pand in ge_A	Postiljonstraat 2 5374RG Schaijk [4]	1.50	49.11
Pand in ge_A	Postiljonstraat 2 5374RG Schaijk [5]	1.50	50.12
Pand in ge_A	Postiljonstraat 2 5374RG Schaijk [6]	1.50	49.92
Pand in ge_A	Postiljonstraat 2 5374RG Schaijk [7]	1.50	39.73
Pand in ge_A	Postiljonstraat 2 5374RG Schaijk [8]	1.50	39.97
Pand in ge_A	Postiljonstraat 2 5374RG Schaijk [9]	1.50	36.49
Pand in ge_A	Postiljonstraat 4 5374RG Schaijk [1]	1.50	38.17
Pand in ge_A	Postiljonstraat 4 5374RG Schaijk [10]	1.50	40.14
Pand in ge_A	Postiljonstraat 4 5374RG Schaijk [2]	1.50	42.39
Pand in ge_A	Postiljonstraat 4 5374RG Schaijk [3]	1.50	45.61
Pand in ge_A	Postiljonstraat 4 5374RG Schaijk [4]	1.50	45.74
Pand in ge_A	Postiljonstraat 4 5374RG Schaijk [5]	1.50	45.52
Pand in ge_A	Postiljonstraat 4 5374RG Schaijk [6]	1.50	45.02
Pand in ge_A	Postiljonstraat 4 5374RG Schaijk [7]	1.50	43.42
Pand in ge_A	Postiljonstraat 4 5374RG Schaijk [8]	1.50	35.09
Pand in ge_A	Postiljonstraat 4 5374RG Schaijk [9]	1.50	35.02
Pand in ge_A	Rijksweg 1 5374RA Schaijk [3]	1.50	46.15
Pand in ge_A	Rijksweg 1 5374RA Schaijk [4]	1.50	50.52
Pand in ge_A	Rijksweg 1 5374RA Schaijk [5]	1.50	46.63
Pand in ge_A	Rijksweg 1 5374RA Schaijk [6]	1.50	59.76
Pand in ge_A	Rijksweg 1 5374RA Schaijk [7]	1.50	63.92
Pand in ge_A	Rijksweg 10 5374RB Schaijk [1]	1.50	41.27
Pand in ge_A	Rijksweg 10 5374RB Schaijk [2]	1.50	51.96
Pand in ge_A	Rijksweg 10 5374RB Schaijk [3]	1.50	52.52
Pand in ge_A	Rijksweg 10 5374RB Schaijk [4]	1.50	56.55
Pand in ge_A	Rijksweg 10 5374RB Schaijk [5]	1.50	55.61
Pand in ge_A	Rijksweg 10 5374RB Schaijk [6]	1.50	55.87
Pand in ge_A	Rijksweg 10 5374RB Schaijk [7]	1.50	53.20

Alle getoonde dB-waarden zijn A-gewogen

Geluidsbelasting vanwege N324

Huidige situatie

D03071.000138
Herinrichting N324

Rapport: Resultatentabel
 Model: huidige situatie
 LAeq totaalresultaten voor toetspunten
 Groep: N324
 Groepsreductie: Ja

Naam						Hoogte	Lden
Toetspunt	Omschrijving						
Pand in ge_A	Rijksweg 10	5374RB	Schaijk	[8]		1.50	45.01
Pand in ge_A	Rijksweg 11	5374RA	Schaijk	[1]		1.50	46.44
Pand in ge_A	Rijksweg 11	5374RA	Schaijk	[2]		1.50	48.94
Pand in ge_A	Rijksweg 11	5374RA	Schaijk	[3]		1.50	44.76
Pand in ge_A	Rijksweg 11	5374RA	Schaijk	[4]		1.50	59.07
Pand in ge_A	Rijksweg 11	5374RA	Schaijk	[5]		1.50	63.37
Pand in ge_A	Rijksweg 11	5374RA	Schaijk	[6]		1.50	58.86
Pand in ge_A	Rijksweg 12	5374RB	Schaijk	[1]		1.50	53.55
Pand in ge_A	Rijksweg 12	5374RB	Schaijk	[2]		1.50	56.30
Pand in ge_A	Rijksweg 12	5374RB	Schaijk	[3]		1.50	57.49
Pand in ge_A	Rijksweg 12	5374RB	Schaijk	[4]		1.50	58.06
Pand in ge_A	Rijksweg 12	5374RB	Schaijk	[5]		1.50	55.38
Pand in ge_A	Rijksweg 12	5374RB	Schaijk	[6]		1.50	54.84
Pand in ge_A	Rijksweg 12	5374RB	Schaijk	[7]		1.50	30.61
Pand in ge_A	Rijksweg 12	5374RB	Schaijk	[8]		1.50	45.16
Pand in ge_A	Rijksweg 13	5374RA	Schaijk	[1]		1.50	56.00
Pand in ge_A	Rijksweg 13	5374RA	Schaijk	[2]		1.50	42.08
Pand in ge_A	Rijksweg 13	5374RA	Schaijk	[3]		1.50	61.28
Pand in ge_A	Rijksweg 13	5374RA	Schaijk	[4]		1.50	60.79
Pand in ge_A	Rijksweg 13	5374RA	Schaijk	[5]		1.50	57.16
Pand in ge_A	Rijksweg 13	a 5374RA	Schaijk	[1]		1.50	46.59
Pand in ge_A	Rijksweg 13	a 5374RA	Schaijk	[2]		1.50	43.72
Pand in ge_A	Rijksweg 13	a 5374RA	Schaijk	[3]		1.50	58.07
Pand in ge_A	Rijksweg 13	a 5374RA	Schaijk	[4]		1.50	58.96
Pand in ge_A	Rijksweg 13	a 5374RA	Schaijk	[5]		1.50	61.51
Pand in ge_A	Rijksweg 17	5374RA	Schaijk	[1]		1.50	54.93
Pand in ge_A	Rijksweg 17	5374RA	Schaijk	[2]		1.50	58.14
Pand in ge_A	Rijksweg 17	5374RA	Schaijk	[3]		1.50	55.14
Pand in ge_A	Rijksweg 19	5374RA	Schaijk	[1]		1.50	36.00
Pand in ge_A	Rijksweg 19	5374RA	Schaijk	[2]		1.50	38.41
Pand in ge_A	Rijksweg 19	5374RA	Schaijk	[3]		1.50	57.83
Pand in ge_A	Rijksweg 19	5374RA	Schaijk	[4]		1.50	60.02
Pand in ge_A	Rijksweg 19	5374RA	Schaijk	[5]		1.50	63.39
Pand in ge_A	Rijksweg 19	a 5374RA	Schaijk	[1]		1.50	63.46
Pand in ge_A	Rijksweg 19	a 5374RA	Schaijk	[2]		1.50	59.84
Pand in ge_A	Rijksweg 19	a 5374RA	Schaijk	[3]		1.50	58.33
Pand in ge_A	Rijksweg 19	a 5374RA	Schaijk	[4]		1.50	28.58
Pand in ge_A	Rijksweg 19	a 5374RA	Schaijk	[5]		1.50	45.24
Pand in ge_A	Rijksweg 19	a 5374RA	Schaijk	[6]		1.50	32.95
Pand in ge_A	Rijksweg 19	a 5374RA	Schaijk	[7]		1.50	41.96
Pand in ge_A	Rijksweg 22	5374RB	Schaijk	[1]		1.50	39.14
Pand in ge_A	Rijksweg 22	5374RB	Schaijk	[2]		1.50	53.42
Pand in ge_A	Rijksweg 22	5374RB	Schaijk	[3]		1.50	57.41
Pand in ge_A	Rijksweg 22	5374RB	Schaijk	[4]		1.50	53.73
Pand in ge_A	Rijksweg 26	5374RB	Schaijk	[1]		1.50	42.84
Pand in ge_A	Rijksweg 26	5374RB	Schaijk	[2]		1.50	43.80
Pand in ge_A	Rijksweg 26	5374RB	Schaijk	[3]		1.50	40.37
Pand in ge_A	Rijksweg 26	5374RB	Schaijk	[4]		1.50	43.14
Pand in ge_A	Rijksweg 26	5374RB	Schaijk	[5]		1.50	31.69
Pand in ge_A	Rijksweg 26	5374RB	Schaijk	[6]		1.50	52.61
Pand in ge_A	Rijksweg 26	5374RB	Schaijk	[7]		1.50	56.12
Pand in ge_A	Rijksweg 26	5374RB	Schaijk	[8]		1.50	56.05
Pand in ge_A	Rijksweg 26	5374RB	Schaijk	[9]		1.50	53.04
Pand in ge_A	Rijksweg 27	5374RA	Schaijk	[1]		1.50	56.57
Pand in ge_A	Rijksweg 27	5374RA	Schaijk	[2]		1.50	60.11
Pand in ge_A	Rijksweg 27	5374RA	Schaijk	[3]		1.50	58.62
Pand in ge_A	Rijksweg 27	5374RA	Schaijk	[4]		1.50	59.09
Pand in ge_A	Rijksweg 27	5374RA	Schaijk	[5]		1.50	56.17
Pand in ge_A	Rijksweg 27	5374RA	Schaijk	[8]		1.50	40.84

Alle getoonde dB-waarden zijn A-gewogen

Geluidsbelasting vanwege N324

Huidige situatie

D03071.000138
Herinrichting N324

Rapport: Resultatentabel
 Model: huidige situatie
 LAeq totaalresultaten voor toetspunten
 Groep: N324
 Groepsreductie: Ja

Naam					Hoogte	Lden
Toetspunt	Omschrijving					
Pand in ge_A	Rijksweg 29 5374RA Schaijk [1]				1.50	55.42
Pand in ge_A	Rijksweg 29 5374RA Schaijk [2]				1.50	57.89
Pand in ge_A	Rijksweg 29 5374RA Schaijk [3]				1.50	53.89
Pand in ge_A	Rijksweg 29 5374RA Schaijk [5]				1.50	53.47
Pand in ge_A	Rijksweg 29 a 5374RA Schaijk [1]				1.50	52.98
Pand in ge_A	Rijksweg 29 a 5374RA Schaijk [2]				1.50	56.70
Pand in ge_A	Rijksweg 29 a 5374RA Schaijk [3]				1.50	56.61
Pand in ge_A	Rijksweg 29 a 5374RA Schaijk [4]				1.50	53.99
Pand in ge_A	Rijksweg 29 a 5374RA Schaijk [5]				1.50	39.20
Pand in ge_A	Rijksweg 30 5374RB Schaijk [1]				1.50	54.14
Pand in ge_A	Rijksweg 30 5374RB Schaijk [2]				1.50	58.16
Pand in ge_A	Rijksweg 30 5374RB Schaijk [3]				1.50	59.64
Pand in ge_A	Rijksweg 30 5374RB Schaijk [4]				1.50	58.76
Pand in ge_A	Rijksweg 30 5374RB Schaijk [5]				1.50	57.86
Pand in ge_A	Rijksweg 30 5374RB Schaijk [6]				1.50	50.93
Pand in ge_A	Rijksweg 30 5374RB Schaijk [7]				1.50	51.06
Pand in ge_A	Rijksweg 30 5374RB Schaijk [8]				1.50	47.62
Pand in ge_A	Rijksweg 30 5374RB Schaijk [9]				1.50	53.29
Pand in ge_A	Rijksweg 31 5374RA Schaijk [2]				1.50	31.93
Pand in ge_A	Rijksweg 31 5374RA Schaijk [5]				1.50	50.37
Pand in ge_A	Rijksweg 31 5374RA Schaijk [6]				1.50	54.07
Pand in ge_A	Rijksweg 31 5374RA Schaijk [7]				1.50	51.23
Pand in ge_A	Rijksweg 32 5374RB Schaijk [1]				1.50	48.91
Pand in ge_A	Rijksweg 32 5374RB Schaijk [2]				1.50	54.76
Pand in ge_A	Rijksweg 32 5374RB Schaijk [3]				1.50	54.75
Pand in ge_A	Rijksweg 32 5374RB Schaijk [4]				1.50	53.59
Pand in ge_A	Rijksweg 32 5374RB Schaijk [5]				1.50	46.82
Pand in ge_A	Rijksweg 32 5374RB Schaijk [6]				1.50	45.86
Pand in ge_A	Rijksweg 32 5374RB Schaijk [7]				1.50	35.21
Pand in ge_A	Rijksweg 32 5374RB Schaijk [8]				1.50	33.11
Pand in ge_A	Rijksweg 34 5374RB Schaijk [1]				1.50	38.74
Pand in ge_A	Rijksweg 34 5374RB Schaijk [11]				1.50	38.24
Pand in ge_A	Rijksweg 34 5374RB Schaijk [2]				1.50	55.65
Pand in ge_A	Rijksweg 34 5374RB Schaijk [3]				1.50	58.84
Pand in ge_A	Rijksweg 34 5374RB Schaijk [4]				1.50	56.17
Pand in ge_A	Rijksweg 34 5374RB Schaijk [5]				1.50	56.37
Pand in ge_A	Rijksweg 34 a 5374RB Schaijk [3]				1.50	37.79
Pand in ge_A	Rijksweg 34 a 5374RB Schaijk [5]				1.50	54.99
Pand in ge_A	Rijksweg 34 a 5374RB Schaijk [6]				1.50	57.30
Pand in ge_A	Rijksweg 34 a 5374RB Schaijk [7]				1.50	54.20
Pand in ge_A	Rijksweg 36 5374RB Schaijk [1]				1.50	42.48
Pand in ge_A	Rijksweg 36 5374RB Schaijk [13]				1.50	64.03
Pand in ge_A	Rijksweg 36 5374RB Schaijk [2]				1.50	54.82
Pand in ge_A	Rijksweg 36 5374RB Schaijk [3]				1.50	33.93
Pand in ge_A	Rijksweg 36 5374RB Schaijk [8]				1.50	54.30
Pand in ge_A	Rijksweg 37 5375KX Reek [1]				1.50	56.75
Pand in ge_A	Rijksweg 37 5375KX Reek [2]				1.50	44.28
Pand in ge_A	Rijksweg 37 5375KX Reek [3]				1.50	42.27
Pand in ge_A	Rijksweg 37 5375KX Reek [4]				1.50	42.68
Pand in ge_A	Rijksweg 37 5375KX Reek [5]				1.50	44.34
Pand in ge_A	Rijksweg 37 5375KX Reek [6]				1.50	55.91
Pand in ge_A	Rijksweg 37 5375KX Reek [7]				1.50	59.86
Pand in ge_A	Rijksweg 37 5375KX Reek [8]				1.50	59.45
Pand in ge_A	Rijksweg 37 5375KX Reek [9]				1.50	60.99
Pand in ge_A	Rijksweg 38 5374RB Schaijk [1]				1.50	40.43
Pand in ge_A	Rijksweg 38 5374RB Schaijk [2]				1.50	54.45
Pand in ge_A	Rijksweg 38 5374RB Schaijk [3]				1.50	57.22
Pand in ge_A	Rijksweg 38 5374RB Schaijk [4]				1.50	58.70
Pand in ge_A	Rijksweg 38 5374RB Schaijk [5]				1.50	57.22

Alle getoonde dB-waarden zijn A-gewogen

Geluidsbelasting vanwege N324

Huidige situatie

D03071.000138
Herinrichting N324

Rapport: Resultatentabel
 Model: huidige situatie
 LAeq totaalresultaten voor toetspunten
 Groep: N324
 Groepsreductie: Ja

Naam						Hoogte	Lden
Toetspunt	Omschrijving						
Pand in ge_A	Rijksweg 38	5374RB	Schaijk	[6]		1.50	57.62
Pand in ge_A	Rijksweg 38	5374RB	Schaijk	[7]		1.50	54.35
Pand in ge_A	Rijksweg 38	5374RB	Schaijk	[8]		1.50	37.35
Pand in ge_A	Rijksweg 4	5374RB	Schaijk	[1]		1.50	58.03
Pand in ge_A	Rijksweg 4	5374RB	Schaijk	[2]		1.50	50.53
Pand in ge_A	Rijksweg 4	5374RB	Schaijk	[3]		1.50	57.81
Pand in ge_A	Rijksweg 4	5374RB	Schaijk	[4]		1.50	61.81
Pand in ge_A	Rijksweg 42	5374RB	Schaijk	[3]		1.50	55.94
Pand in ge_A	Rijksweg 42	5374RB	Schaijk	[4]		1.50	57.56
Pand in ge_A	Rijksweg 42	5374RB	Schaijk	[5]		1.50	52.94
Pand in ge_A	Rijksweg 42	5374RB	Schaijk	[6]		1.50	49.10
Pand in ge_A	Rijksweg 42	5374RB	Schaijk	[7]		1.50	30.33
Pand in ge_A	Rijksweg 42	5374RB	Schaijk	[8]		1.50	27.09
Pand in ge_A	Rijksweg 47	5375KX	Reek	[1]		1.50	56.57
Pand in ge_A	Rijksweg 47	5375KX	Reek	[10]		1.50	58.49
Pand in ge_A	Rijksweg 47	5375KX	Reek	[2]		1.50	46.80
Pand in ge_A	Rijksweg 47	5375KX	Reek	[3]		1.50	55.97
Pand in ge_A	Rijksweg 47	5375KX	Reek	[6]		1.50	62.37
Pand in ge_A	Rijksweg 47	5375KX	Reek	[7]		1.50	61.97
Pand in ge_A	Rijksweg 47	5375KX	Reek	[8]		1.50	63.60
Pand in ge_A	Rijksweg 47	5375KX	Reek	[9]		1.50	63.58
Pand in ge_A	Rijksweg 48	5374RB	Schaijk	[1]		1.50	61.93
Pand in ge_A	Rijksweg 48	5374RB	Schaijk	[2]		1.50	65.18
Pand in ge_A	Rijksweg 48	5374RB	Schaijk	[3]		1.50	60.61
Pand in ge_A	Rijksweg 48	5374RB	Schaijk	[5]		1.50	47.22
Pand in ge_A	Rijksweg 49	5375KX	Reek	[1]		1.50	59.21
Pand in ge_A	Rijksweg 49	5375KX	Reek	[2]		1.50	62.65
Pand in ge_A	Rijksweg 49	5375KX	Reek	[3]		1.50	58.83
Pand in ge_A	Rijksweg 49	5375KX	Reek	[5]		1.50	40.78
Pand in ge_A	Rijksweg 5	5374RA	Schaijk	[2]		1.50	48.53
Pand in ge_A	Rijksweg 5	5374RA	Schaijk	[5]		1.50	53.50
Pand in ge_A	Rijksweg 5	5374RA	Schaijk	[6]		1.50	57.78
Pand in ge_A	Rijksweg 5	5374RA	Schaijk	[8]		1.50	57.61
Pand in ge_A	Rijksweg 5	5374RA	Schaijk	[9]		1.50	55.49
Pand in ge_A	Rijksweg 50	5374RB	Schaijk	[1]		1.50	59.04
Pand in ge_A	Rijksweg 50	5374RB	Schaijk	[2]		1.50	57.52
Pand in ge_A	Rijksweg 50	5374RB	Schaijk	[3]		1.50	58.31
Pand in ge_A	Rijksweg 50	5374RB	Schaijk	[4]		1.50	54.64
Pand in ge_A	Rijksweg 50	5374RB	Schaijk	[5]		1.50	41.71
Pand in ge_A	Rijksweg 50	5374RB	Schaijk	[6]		1.50	44.26
Pand in ge_A	Rijksweg 50	5374RB	Schaijk	[7]		1.50	43.47
Pand in ge_A	Rijksweg 50	5374RB	Schaijk	[8]		1.50	55.84
Pand in ge_A	Rijksweg 52	5374RB	Schaijk	[1]		1.50	52.85
Pand in ge_A	Rijksweg 52	5374RB	Schaijk	[2]		1.50	56.86
Pand in ge_A	Rijksweg 52	5374RB	Schaijk	[3]		1.50	55.60
Pand in ge_A	Rijksweg 52	5374RB	Schaijk	[5]		1.50	56.22
Pand in ge_A	Rijksweg 52	5374RB	Schaijk	[6]		1.50	53.28
Pand in ge_A	Rijksweg 52	5374RB	Schaijk	[8]		1.50	38.16
Pand in ge_A	Rijksweg 54	5374RB	Schaijk	[1]		1.50	49.89
Pand in ge_A	Rijksweg 54	5374RB	Schaijk	[2]		1.50	49.59
Pand in ge_A	Rijksweg 54	5374RB	Schaijk	[3]		1.50	48.77
Pand in ge_A	Rijksweg 54	5374RB	Schaijk	[5]		1.50	50.77
Pand in ge_A	Rijksweg 54	5374RB	Schaijk	[7]		1.50	50.00
Pand in ge_A	Rijksweg 54	5374RB	Schaijk	[8]		1.50	43.81
Pand in ge_A	Rijksweg 55	5375KX	Reek	[1]		1.50	56.80
Pand in ge_A	Rijksweg 55	5375KX	Reek	[2]		1.50	59.40
Pand in ge_A	Rijksweg 55	5375KX	Reek	[3]		1.50	54.97
Pand in ge_A	Rijksweg 55	5375KX	Reek	[4]		1.50	32.16
Pand in ge_A	Rijksweg 55	5375KX	Reek	[6]		1.50	42.55

Alle getoonde dB-waarden zijn A-gewogen

Geluidsbelasting vanwege N324

Huidige situatie

D03071.000138
Herinrichting N324

Rapport: Resultatentabel
 Model: huidige situatie
 LAeq totaalresultaten voor toetspunten
 Groep: N324
 Groepsreductie: Ja

Naam					Hoogte	Lden
Toetspunt	Omschrijving					
Pand in ge_A	Rijksweg 56	5374RB	Schaijk [1]		1.50	61.17
Pand in ge_A	Rijksweg 56	5374RB	Schaijk [2]		1.50	49.33
Pand in ge_A	Rijksweg 56	5374RB	Schaijk [3]		1.50	63.89
Pand in ge_A	Rijksweg 56	5374RB	Schaijk [4]		1.50	64.86
Pand in ge_A	Rijksweg 57	5375KX	Reek [1]		1.50	61.29
Pand in ge_A	Rijksweg 57	5375KX	Reek [2]		1.50	56.10
Pand in ge_A	Rijksweg 57	5375KX	Reek [3]		1.50	53.45
Pand in ge_A	Rijksweg 57	5375KX	Reek [4]		1.50	49.79
Pand in ge_A	Rijksweg 57	5375KX	Reek [5]		1.50	55.12
Pand in ge_A	Rijksweg 57	5375KX	Reek [7]		1.50	59.32
Pand in ge_A	Rijksweg 58	5374LD	Schaijk [1]		1.50	54.23
Pand in ge_A	Rijksweg 58	5374LD	Schaijk [10]		1.50	45.02
Pand in ge_A	Rijksweg 58	5374LD	Schaijk [11]		1.50	52.62
Pand in ge_A	Rijksweg 58	5374LD	Schaijk [12]		1.50	56.09
Pand in ge_A	Rijksweg 58	5374LD	Schaijk [14]		1.50	56.66
Pand in ge_A	Rijksweg 58	5374LD	Schaijk [15]		1.50	54.82
Pand in ge_A	Rijksweg 58	5374LD	Schaijk [2]		1.50	33.07
Pand in ge_A	Rijksweg 58	5374LD	Schaijk [3]		1.50	31.38
Pand in ge_A	Rijksweg 58	5374LD	Schaijk [4]		1.50	44.96
Pand in ge_A	Rijksweg 58	5374LD	Schaijk [5]		1.50	26.16
Pand in ge_A	Rijksweg 58	5374LD	Schaijk [6]		1.50	33.69
Pand in ge_A	Rijksweg 58	5374LD	Schaijk [7]		1.50	35.93
Pand in ge_A	Rijksweg 62	5374LD	Schaijk [1]		1.50	41.14
Pand in ge_A	Rijksweg 62	5374LD	Schaijk [3]		1.50	39.26
Pand in ge_A	Rijksweg 62	5374LD	Schaijk [4]		1.50	51.70
Pand in ge_A	Rijksweg 62	5374LD	Schaijk [5]		1.50	55.79
Pand in ge_A	Rijksweg 62	5374LD	Schaijk [6]		1.50	56.19
Pand in ge_A	Rijksweg 62	5374LD	Schaijk [7]		1.50	53.28
Pand in ge_A	Rijksweg 62	5374LD	Schaijk [8]		1.50	36.91
Pand in ge_A	Rijksweg 84	5375KZ	Reek [1]		1.50	50.75
Pand in ge_A	Rijksweg 84	5375KZ	Reek [2]		1.50	54.29
Pand in ge_A	Rijksweg 84	5375KZ	Reek [3]		1.50	50.80
Pand in ge_A	Rijksweg 84	5375KZ	Reek [5]		1.50	30.93
Pand in ge_A	Rijksweg 90	5375KZ	Reek [1]		1.50	53.60
Pand in ge_A	Rijksweg 90	5375KZ	Reek [3]		1.50	53.35
Pand in ge_A	Rijksweg 90	5375KZ	Reek [4]		1.50	48.83
Pand in ge_A	Rijksweg 90	5375KZ	Reek [7]		1.50	42.25
Pand in ge_A	Rijksweg 90	5375KZ	Reek [8]		1.50	51.26
Pand in ge_A	Rijksweg 92	5375KZ	Reek [1]		1.50	57.27
Pand in ge_A	Rijksweg 92	5375KZ	Reek [2]		1.50	59.83
Pand in ge_A	Rijksweg 92	5375KZ	Reek [3]		1.50	55.04
Pand in ge_A	Rijksweg 92	5375KZ	Reek [6]		1.50	45.12
Pand in ge_A	Rijksweg 94	5375KZ	Reek [1]		1.50	47.33
Pand in ge_A	Rijksweg 94	5375KZ	Reek [2]		1.50	62.55
Pand in ge_A	Rijksweg 94	5375KZ	Reek [3]		1.50	67.19
Pand in ge_A	Rijksweg 94	5375KZ	Reek [4]		1.50	62.64
Pand in ge_A	Rijksweg 96	5375KZ	Reek [1]		1.50	66.30
Pand in ge_A	Rijksweg 96	5375KZ	Reek [2]		1.50	60.86
Pand in ge_A	Rijksweg 96	5375KZ	Reek [3]		1.50	44.77
Pand in ge_A	Rijksweg 96	5375KZ	Reek [5]		1.50	41.60
Pand in ge_A	Rijksweg 96	5375KZ	Reek [6]		1.50	61.58
Pand in ge_A	Rustvenseweg 2 a	5375KW	Reek [2]		1.50	38.04
Pand in ge_A	Rustvenseweg 2 a	5375KW	Reek [3]		1.50	41.55
Pand in ge_A	Rustvenseweg 2 a	5375KW	Reek [4]		1.50	40.39
Pand in ge_A	Rustvenseweg 2 a	5375KW	Reek [5]		1.50	30.64
Pand in ge_A	Rustvenseweg 2 a	5375KW	Reek [7]		1.50	29.75
Pand in ge_A	Rustvenseweg 2 a	5375KW	Reek [8]		1.50	27.89
Pand in ge_A	Rustvenseweg 4	5375KW	Reek [1]		1.50	40.52
Pand in ge_A	Rustvenseweg 4	5375KW	Reek [2]		1.50	40.89

Alle getoonde dB-waarden zijn A-gewogen

Geluidsbelasting vanwege N324

Huidige situatie

D03071.000138
Herinrichting N324

Rapport: Resultatentabel
 Model: huidige situatie
 LAeq totaalresultaten voor toetspunten
 Groep: N324
 Groepsreductie: Ja

Naam Toetspunt	Omschrijving	Hoogte	Lden
Pand in ge_A	Rustvenseweg 4 5375KW Reek [3]	1.50	27.36
Pand in ge_A	Rustvenseweg 4 5375KW Reek [5]	1.50	35.09
Pand in ge_A	Schansweg 1 5374NR Schaijk [1]	1.50	40.67
Pand in ge_A	Schansweg 1 5374NR Schaijk [2]	1.50	42.64
Pand in ge_A	Schansweg 1 5374NR Schaijk [3]	1.50	42.76
Pand in ge_A	Schansweg 1 5374NR Schaijk [4]	1.50	38.69
Pand in ge_A	Schansweg 1 5374NR Schaijk [5]	1.50	34.31
Pand in ge_A	Schansweg 3 5374NR Schaijk [1]	1.50	36.58
Pand in ge_A	Schansweg 3 5374NR Schaijk [2]	1.50	38.00
Pand in ge_A	Schansweg 3 5374NR Schaijk [3]	1.50	39.34
Pand in ge_A	Schansweg 3 5374NR Schaijk [4]	1.50	39.97
Pand in ge_A	Schansweg 3 5374NR Schaijk [5]	1.50	40.33
Pand in ge_A	Schansweg 3 5374NR Schaijk [6]	1.50	28.00
Pand in ge_A	Schansweg 3 5374NR Schaijk [7]	1.50	32.13
Pand in ge_A	Schansweg 3 5374NR Schaijk [8]	1.50	29.19
Pand in ge_A	Schansweg 3 5374NR Schaijk [9]	1.50	34.92
Pand in ge_A	Scheerling 2 5361MJ Grave [1]	1.50	41.10
Pand in ge_A	Scheerling 2 5361MJ Grave [10]	1.50	39.60
Pand in ge_A	Scheerling 2 5361MJ Grave [11]	1.50	41.31
Pand in ge_A	Scheerling 2 5361MJ Grave [12]	1.50	40.25
Pand in ge_A	Scheerling 2 5361MJ Grave [2]	1.50	42.17
Pand in ge_A	Scheerling 2 5361MJ Grave [3]	1.50	43.18
Pand in ge_A	Scheerling 2 5361MJ Grave [4]	1.50	33.84
Pand in ge_A	Scheerling 2 5361MJ Grave [5]	1.50	31.05
Pand in ge_A	Scheerling 2 5361MJ Grave [6]	1.50	27.33
Pand in ge_A	Scheerling 2 5361MJ Grave [7]	1.50	31.94
Pand in ge_A	Scheerling 2 5361MJ Grave [8]	1.50	34.19
Pand in ge_A	Scheerling 2 5361MJ Grave [9]	1.50	34.09
Pand in ge_A	Scheerling 21 5361MJ Grave [1]	1.50	45.79
Pand in ge_A	Scheerling 21 5361MJ Grave [2]	1.50	39.74
Pand in ge_A	Scheerling 21 5361MJ Grave [3]	1.50	34.35
Pand in ge_A	Scheerling 21 5361MJ Grave [4]	1.50	27.89
Pand in ge_A	Scheerling 21 5361MJ Grave [5]	1.50	26.51
Pand in ge_A	Scheerling 23 5361MJ Grave [1]	1.50	47.96
Pand in ge_A	Scheerling 23 5361MJ Grave [2]	1.50	46.78
Pand in ge_A	Scheerling 23 5361MJ Grave [3]	1.50	29.19
Pand in ge_A	Scheerling 23 5361MJ Grave [4]	1.50	28.13
Pand in ge_A	Scheerling 30 5361MJ Grave [1]	1.50	41.37
Pand in ge_A	Scheerling 30 5361MJ Grave [10]	1.50	42.75
Pand in ge_A	Scheerling 30 5361MJ Grave [11]	1.50	42.99
Pand in ge_A	Scheerling 30 5361MJ Grave [12]	1.50	42.93
Pand in ge_A	Scheerling 30 5361MJ Grave [2]	1.50	43.32
Pand in ge_A	Scheerling 30 5361MJ Grave [3]	1.50	43.85
Pand in ge_A	Scheerling 30 5361MJ Grave [4]	1.50	29.30
Pand in ge_A	Scheerling 30 5361MJ Grave [5]	1.50	33.39
Pand in ge_A	Scheerling 30 5361MJ Grave [6]	1.50	32.29
Pand in ge_A	Scheerling 30 5361MJ Grave [7]	1.50	35.49
Pand in ge_A	Scheerling 30 5361MJ Grave [8]	1.50	40.00
Pand in ge_A	Scheerling 30 5361MJ Grave [9]	1.50	40.86
Pand in ge_A	Scheerling 58 5361MJ Grave [1]	1.50	34.05
Pand in ge_A	Scheerling 58 5361MJ Grave [10]	1.50	46.76
Pand in ge_A	Scheerling 58 5361MJ Grave [11]	1.50	46.40
Pand in ge_A	Scheerling 58 5361MJ Grave [12]	1.50	45.41
Pand in ge_A	Scheerling 58 5361MJ Grave [13]	1.50	34.30
Pand in ge_A	Scheerling 58 5361MJ Grave [14]	1.50	37.29
Pand in ge_A	Scheerling 58 5361MJ Grave [15]	1.50	32.74
Pand in ge_A	Scheerling 58 5361MJ Grave [2]	1.50	40.22
Pand in ge_A	Scheerling 58 5361MJ Grave [3]	1.50	43.97
Pand in ge_A	Scheerling 58 5361MJ Grave [4]	1.50	45.54

Alle getoonde dB-waarden zijn A-gewogen

Geluidsbelasting vanwege N324

Huidige situatie

D03071.000138
Herinrichting N324

Rapport: Resultatentabel
 Model: huidige situatie
 LAeq totaalresultaten voor toetspunten
 Groep: N324
 Groepsreductie: Ja

Naam				Hoogte	Lden
Toetspunt	Omschrijving				
Pand in ge_A	Scheerling 58 5361MJ Grave [5]			1.50	44.12
Pand in ge_A	Scheerling 58 5361MJ Grave [6]			1.50	45.41
Pand in ge_A	Scheerling 58 5361MJ Grave [7]			1.50	47.08
Pand in ge_A	Scheerling 58 5361MJ Grave [8]			1.50	47.55
Pand in ge_A	Scheerling 58 5361MJ Grave [9]			1.50	48.17
Pand in ge_A	Scheisestraat 24 5374CP Schaijk [1]			1.50	33.03
Pand in ge_A	Scheisestraat 24 5374CP Schaijk [2]			1.50	40.07
Pand in ge_A	Scheisestraat 24 5374CP Schaijk [3]			1.50	42.48
Pand in ge_A	Scheisestraat 24 5374CP Schaijk [4]			1.50	36.73
Pand in ge_A	Scheisestraat 24 5374CP Schaijk [5]			1.50	37.99
Pand in ge_A	Scheisestraat 24 5374CP Schaijk [6]			1.50	39.41
Pand in ge_A	Scheisestraat 24 5374CP Schaijk [7]			1.50	41.16
Pand in ge_A	Scheisestraat 24 5374CP Schaijk [8]			1.50	39.02
Pand in ge_A	Scheisestraat 24 5374CP Schaijk [9]			1.50	30.87
Pand in ge_A	Scheisestraat 3 5374CP Schaijk [1]			1.50	33.32
Pand in ge_A	Scheisestraat 3 5374CP Schaijk [2]			1.50	33.91
Pand in ge_A	Scheisestraat 3 5374CP Schaijk [3]			1.50	37.47
Pand in ge_A	Scheisestraat 3 5374CP Schaijk [4]			1.50	31.46
Pand in ge_A	Scheisestraat 3 5374CP Schaijk [5]			1.50	27.04
Pand in ge_A	Scheisestraat 3 5374CP Schaijk [6]			1.50	37.22
Pand in ge_A	Scheisestraat 3 5374CP Schaijk [7]			1.50	40.45
Pand in ge_A	Scheisestraat 5 5374CP Schaijk [1]			1.50	33.49
Pand in ge_A	Scheisestraat 5 5374CP Schaijk [2]			1.50	26.02
Pand in ge_A	Scheisestraat 5 5374CP Schaijk [3]			1.50	22.98
Pand in ge_A	Scheisestraat 5 5374CP Schaijk [4]			1.50	41.90
Pand in ge_A	Scheisestraat 5 5374CP Schaijk [5]			1.50	43.71
Pand in ge_A	Scheisestraat 5 5374CP Schaijk [6]			1.50	40.88
Pand in ge_A	Scheisestraat 7 5374CP Schaijk [1]			1.50	47.26
Pand in ge_A	Scheisestraat 7 5374CP Schaijk [2]			1.50	46.35
Pand in ge_A	Scheisestraat 7 5374CP Schaijk [3]			1.50	47.66
Pand in ge_A	Scheisestraat 7 5374CP Schaijk [4]			1.50	45.30
Pand in ge_A	Scheisestraat 7 5374CP Schaijk [5]			1.50	35.00
Pand in ge_A	Scheisestraat 7 5374CP Schaijk [6]			1.50	30.95
Pand in ge_A	Scheisestraat 9 5374CP Schaijk [2]			1.50	51.76
Pand in ge_A	Scheisestraat 9 5374CP Schaijk [3]			1.50	52.17
Pand in ge_A	Scheisestraat 9 5374CP Schaijk [4]			1.50	48.37
Pand in ge_A	Scheisestraat 9 5374CP Schaijk [5]			1.50	44.94
Pand in ge_A	Scheisestraat 9 5374CP Schaijk [7]			1.50	50.73
Pand in ge_A	Schimmelpenninckstraat 27 5361CC Grave [1]			1.50	37.34
Pand in ge_A	Schimmelpenninckstraat 27 5361CC Grave [2]			1.50	31.62
Pand in ge_A	Schimmelpenninckstraat 27 5361CC Grave [3]			1.50	49.18
Pand in ge_A	Schimmelpenninckstraat 27 5361CC Grave [4]			1.50	47.11
Pand in ge_A	Schimmelpenninckstraat 27 5361CC Grave [5]			1.50	36.15
Pand in ge_A	Schutsboomstraat 67 5374CB Schaijk [1]			1.50	36.29
Pand in ge_A	Schutsboomstraat 67 5374CB Schaijk [2]			1.50	32.36
Pand in ge_A	Schutsboomstraat 67 5374CB Schaijk [4]			1.50	43.61
Pand in ge_A	Schutsboomstraat 67 5374CB Schaijk [5]			1.50	45.55
Pand in ge_A	Schutsboomstraat 67 5374CB Schaijk [6]			1.50	46.14
Pand in ge_A	Schutsboomstraat 67 5374CB Schaijk [7]			1.50	41.72
Pand in ge_A	Schutsboomstraat 69 5374CB Schaijk [1]			1.50	46.71
Pand in ge_A	Schutsboomstraat 69 5374CB Schaijk [2]			1.50	49.24
Pand in ge_A	Schutsboomstraat 69 5374CB Schaijk [3]			1.50	45.72
Pand in ge_A	Schutsboomstraat 69 5374CB Schaijk [4]			1.50	36.94
Pand in ge_A	Schutsboomstraat 69 5374CB Schaijk [6]			1.50	38.71
Pand in ge_A	Schutsboomstraat 69 5374CB Schaijk [7]			1.50	44.96
Pand in ge_A	Schutsboomstraat 69 5374CB Schaijk [8]			1.50	35.76
Pand in ge_A	Schutsboomstraat 70 5374CD Schaijk [1]			1.50	36.97
Pand in ge_A	Schutsboomstraat 70 5374CD Schaijk [2]			1.50	30.97
Pand in ge_A	Schutsboomstraat 70 5374CD Schaijk [3]			1.50	33.41

Alle getoonde dB-waarden zijn A-gewogen

Geluidsbelasting vanwege N324
Huidige situatie

D03071.000138
Herinrichting N324

Rapport: Resultatentabel
Model: huidige situatie
L_{Aeq} totaalresultaten voor toetspunten
Groep: N324
Groepsreductie: Ja

Naam					Hoogte	Lden
Toetspunt	Omschrijving					
Pand in ge_A	Schutsboomstraat 70	5374CD	Schaijk [4]		1.50	42.96
Pand in ge_A	Schutsboomstraat 70 a	5374CD	Schaijk [1]		1.50	43.60
Pand in ge_A	Schutsboomstraat 70 a	5374CD	Schaijk [2]		1.50	42.89
Pand in ge_A	Schutsboomstraat 70 a	5374CD	Schaijk [3]		1.50	38.83
Pand in ge_A	Schutsboomstraat 74	5374CD	Schaijk [1]		1.50	33.48
Pand in ge_A	Schutsboomstraat 74	5374CD	Schaijk [2]		1.50	33.79
Pand in ge_A	Schutsboomstraat 74	5374CD	Schaijk [3]		1.50	32.22
Pand in ge_A	Schutsboomstraat 74	5374CD	Schaijk [4]		1.50	30.16
Pand in ge_A	Schutsboomstraat 74	5374CD	Schaijk [5]		1.50	44.10
Pand in ge_A	Schutsboomstraat 74	5374CD	Schaijk [6]		1.50	45.93
Pand in ge_A	Schutsboomstraat 74 a	5374CD	Schaijk [1]		1.50	45.68
Pand in ge_A	Schutsboomstraat 74 a	5374CD	Schaijk [2]		1.50	45.46
Pand in ge_A	Schutsboomstraat 74 a	5374CD	Schaijk [3]		1.50	43.90
Pand in ge_A	Schutsboomstraat 74 a	5374CD	Schaijk [4]		1.50	43.33
Pand in ge_A	Schutsboomstraat 74 a	5374CD	Schaijk [5]		1.50	35.20
Pand in ge_A	Schutsboomstraat 76	5374CD	Schaijk [2]		1.50	37.67
Pand in ge_A	Schutsboomstraat 76	5374CD	Schaijk [4]		1.50	46.60
Pand in ge_A	Schutsboomstraat 76	5374CD	Schaijk [6]		1.50	45.56
Pand in ge_A	Schutsboomstraat 78	5374CD	Schaijk [1]		1.50	36.86
Pand in ge_A	Schutsboomstraat 78	5374CD	Schaijk [3]		1.50	39.42
Pand in ge_A	Schutsboomstraat 78	5374CD	Schaijk [6]		1.50	35.65
Pand in ge_A	Schutsboomstraat 78	5374CD	Schaijk [7]		1.50	43.40
Pand in ge_A	Schutsboomstraat 78	5374CD	Schaijk [8]		1.50	41.39
Pand in ge_A	Schutsboomstraat 80	5374CD	Schaijk [1]		1.50	35.49
Pand in ge_A	Schutsboomstraat 80	5374CD	Schaijk [2]		1.50	48.44
Pand in ge_A	Schutsboomstraat 80	5374CD	Schaijk [3]		1.50	49.35
Pand in ge_A	Schutsboomstraat 80	5374CD	Schaijk [4]		1.50	49.68
Pand in ge_A	Schutsboomstraat 80	5374CD	Schaijk [5]		1.50	35.32
Pand in ge_A	Schutsboomstraat 80	5374CD	Schaijk [6]		1.50	32.44
Pand in ge_A	Schutsboomstraat 80a	5374CD	Schaijk [1]		1.50	46.91
Pand in ge_A	Schutsboomstraat 80a	5374CD	Schaijk [2]		1.50	46.34
Pand in ge_A	Schutsboomstraat 80a	5374CD	Schaijk [3]		1.50	45.12
Pand in ge_A	Schutsboomstraat 82	5374CD	Schaijk [3]		1.50	33.19
Pand in ge_A	Schutsboomstraat 82	5374CD	Schaijk [4]		1.50	44.34
Pand in ge_A	Schutsboomstraat 82	5374CD	Schaijk [5]		1.50	48.29
Pand in ge_A	Schutsboomstraat 82	5374CD	Schaijk [6]		1.50	47.81
Pand in ge_A	Schutsboomstraat 82	5374CD	Schaijk [7]		1.50	38.36
Pand in ge_A	Schutsboomstraat 84	5374CD	Schaijk [1]		1.50	50.02
Pand in ge_A	Schutsboomstraat 84	5374CD	Schaijk [4]		1.50	35.08
Pand in ge_A	Schutsboomstraat 84	5374CD	Schaijk [5]		1.50	50.05
Pand in ge_A	Schutsboomstraat 84	5374CD	Schaijk [6]		1.50	48.66
Pand in ge_A	Schutsboomstraat 84	5374CD	Schaijk [7]		1.50	44.73
Pand in ge_A	Schutsboomstraat 86	5374CD	Schaijk [1]		1.50	53.74
Pand in ge_A	Schutsboomstraat 86	5374CD	Schaijk [2]		1.50	53.09
Pand in ge_A	Schutsboomstraat 86	5374CD	Schaijk [3]		1.50	47.74
Pand in ge_A	Schutsboomstraat 86	5374CD	Schaijk [4]		1.50	38.99
Pand in ge_A	Schutsboomstraat 86	5374CD	Schaijk [5]		1.50	41.56
Pand in ge_A	Schutsboomstraat 86	5374CD	Schaijk [6]		1.50	45.15
Pand in ge_A	Schutsboomstraat 86	5374CD	Schaijk [7]		1.50	51.16
Pand in ge_A	Schutsboomstraat 88	5374CD	Schaijk [1]		1.50	56.81
Pand in ge_A	Schutsboomstraat 88	5374CD	Schaijk [5]		1.50	47.51
Pand in ge_A	Schutsboomstraat 88	5374CD	Schaijk [6]		1.50	46.67
Pand in ge_A	Schutsboomstraat 88	5374CD	Schaijk [7]		1.50	56.17
Pand in ge_A	Schutsboomstraat 90	5374CD	Schaijk [1]		1.50	41.35
Pand in ge_A	Schutsboomstraat 90	5374CD	Schaijk [2]		1.50	42.06
Pand in ge_A	Schutsboomstraat 90	5374CD	Schaijk [3]		1.50	53.15
Pand in ge_A	Schutsboomstraat 90	5374CD	Schaijk [4]		1.50	54.78
Pand in ge_A	Schutsboomstraat 90	5374CD	Schaijk [5]		1.50	52.81
Pand in ge_A	Schutsboomstraat 92	5374CD	Schaijk [1]		1.50	50.78

Alle getoonde dB-waarden zijn A-gewogen

Geluidsbelasting vanwege N324

Huidige situatie

D03071.000138
Herinrichting N324

Rapport: Resultatentabel
 Model: huidige situatie
 LAeq totaalresultaten voor toetspunten
 Groep: N324
 Groepsreductie: Ja

Naam					Hoogte	Lden
Toetspunt	Omschrijving					
Pand in ge_A	Schutsboomstraat 92 5374CD Schaijk [10]				1.50	53.06
Pand in ge_A	Schutsboomstraat 92 5374CD Schaijk [2]				1.50	45.41
Pand in ge_A	Schutsboomstraat 92 5374CD Schaijk [3]				1.50	44.64
Pand in ge_A	Schutsboomstraat 92 5374CD Schaijk [4]				1.50	49.99
Pand in ge_A	Schutsboomstraat 92 5374CD Schaijk [5]				1.50	45.27
Pand in ge_A	Schutsboomstraat 92 5374CD Schaijk [6]				1.50	55.16
Pand in ge_A	Schutsboomstraat 92 5374CD Schaijk [7]				1.50	56.45
Pand in ge_A	Schutsboomstraat 92 5374CD Schaijk [8]				1.50	54.69
Pand in ge_A	Schutsboomstraat 92 5374CD Schaijk [9]				1.50	52.89
Pand in ge_A	Smient 26 5361SR Grave [1]				1.50	35.00
Pand in ge_A	Smient 26 5361SR Grave [2]				1.50	38.07
Pand in ge_A	Smient 26 5361SR Grave [3]				1.50	36.33
Pand in ge_A	Smient 26 5361SR Grave [4]				1.50	35.70
Pand in ge_A	Smient 28 5361SR Grave [1]				1.50	35.82
Pand in ge_A	Smient 28 5361SR Grave [2]				1.50	40.72
Pand in ge_A	Smient 28 5361SR Grave [3]				1.50	42.62
Pand in ge_A	Smient 28 5361SR Grave [4]				1.50	43.34
Pand in ge_A	Smient 30 5361SR Grave [1]				1.50	36.05
Pand in ge_A	Smient 30 5361SR Grave [2]				1.50	38.95
Pand in ge_A	Smient 30 5361SR Grave [3]				1.50	37.08
Pand in ge_A	Smient 30 5361SR Grave [4]				1.50	36.75
Pand in ge_A	Smient 32 5361SR Grave [1]				1.50	37.30
Pand in ge_A	Smient 32 5361SR Grave [2]				1.50	39.50
Pand in ge_A	Smient 32 5361SR Grave [3]				1.50	42.84
Pand in ge_A	Smient 32 5361SR Grave [4]				1.50	43.18
Pand in ge_A	Smient 34 5361SR Grave [1]				1.50	42.16
Pand in ge_A	Smient 34 5361SR Grave [2]				1.50	42.53
Pand in ge_A	Smient 34 5361SR Grave [3]				1.50	35.49
Pand in ge_A	Smient 34 5361SR Grave [4]				1.50	30.94
Pand in ge_A	Smient 34 5361SR Grave [5]				1.50	30.29
Pand in ge_A	Smient 34 5361SR Grave [6]				1.50	37.48
Pand in ge_A	Smient 36 5361SR Grave [1]				1.50	42.67
Pand in ge_A	Smient 36 5361SR Grave [2]				1.50	38.12
Pand in ge_A	Smient 36 5361SR Grave [3]				1.50	33.76
Pand in ge_A	Smient 36 5361SR Grave [4]				1.50	31.79
Pand in ge_A	Smient 38 5361SR Grave [1]				1.50	31.62
Pand in ge_A	Smient 38 5361SR Grave [2]				1.50	30.32
Pand in ge_A	Smient 38 5361SR Grave [3]				1.50	40.25
Pand in ge_A	Smient 38 5361SR Grave [4]				1.50	40.63
Pand in ge_A	Smient 40 5361SR Grave [1]				1.50	40.96
Pand in ge_A	Smient 40 5361SR Grave [2]				1.50	44.44
Pand in ge_A	Smient 40 5361SR Grave [3]				1.50	46.51
Pand in ge_A	Smient 40 5361SR Grave [4]				1.50	41.80
Pand in ge_A	Smient 40 5361SR Grave [5]				1.50	37.88
Pand in ge_A	Smient 40 5361SR Grave [6]				1.50	40.32
Pand in ge_A	Smient 42 5361SR Grave [1]				1.50	47.99
Pand in ge_A	Smient 42 5361SR Grave [2]				1.50	48.04
Pand in ge_A	Smient 42 5361SR Grave [3]				1.50	47.13
Pand in ge_A	Smient 42 5361SR Grave [4]				1.50	41.24
Pand in ge_A	Smient 42 5361SR Grave [5]				1.50	29.85
Pand in ge_A	Smient 42 5361SR Grave [6]				1.50	39.86
Pand in ge_A	Smient 42 5361SR Grave [7]				1.50	32.22
Pand in ge_A	Smient 44 5361SR Grave [1]				1.50	47.86
Pand in ge_A	Smient 44 5361SR Grave [2]				1.50	42.87
Pand in ge_A	Smient 44 5361SR Grave [3]				1.50	46.45
Pand in ge_A	Smient 44 5361SR Grave [4]				1.50	31.28
Pand in ge_A	Smient 44 5361SR Grave [5]				1.50	29.82
Pand in ge_A	Smient 44 5361SR Grave [6]				1.50	28.47
Pand in ge_A	Smient 46 5361SR Grave [1]				1.50	47.93

Alle getoonde dB-waarden zijn A-gewogen

Geluidsbelasting vanwege N324
Huidige situatie

D03071.000138
Herinrichting N324

Rapport: Resultatentabel
Model: huidige situatie
LAeq totaalresultaten voor toetspunten
Groep: N324
Groepsreductie: Ja

Naam				Hoogte	Lden
Toetspunt	Omschrijving				
Pand in ge_A	Smient 46 5361SR Grave [2]			1.50	48.60
Pand in ge_A	Smient 46 5361SR Grave [3]			1.50	48.37
Pand in ge_A	Smient 46 5361SR Grave [4]			1.50	28.30
Pand in ge_A	Smient 46 5361SR Grave [5]			1.50	29.28
Pand in ge_A	Smient 46 5361SR Grave [6]			1.50	32.97
Pand in ge_A	Smient 48 5361SR Grave [1]			1.50	48.18
Pand in ge_A	Smient 48 5361SR Grave [2]			1.50	47.47
Pand in ge_A	Smient 48 5361SR Grave [3]			1.50	36.02
Pand in ge_A	Smient 48 5361SR Grave [4]			1.50	34.18
Pand in ge_A	Smient 48 5361SR Grave [5]			1.50	31.57
Pand in ge_A	Smient 50 5361SR Grave [1]			1.50	48.27
Pand in ge_A	Smient 50 5361SR Grave [2]			1.50	48.09
Pand in ge_A	Smient 50 5361SR Grave [3]			1.50	31.07
Pand in ge_A	Smient 50 5361SR Grave [4]			1.50	39.34
Pand in ge_A	Smient 50 5361SR Grave [5]			1.50	37.86
Pand in ge_A	Smient 52 5361SR Grave [1]			1.50	37.79
Pand in ge_A	Smient 52 5361SR Grave [2]			1.50	36.11
Pand in ge_A	Smient 52 5361SR Grave [3]			1.50	43.98
Pand in ge_A	Smient 52 5361SR Grave [4]			1.50	46.93
Pand in ge_A	Smient 52 5361SR Grave [5]			1.50	47.05
Pand in ge_A	Smient 52 5361SR Grave [6]			1.50	48.15
Pand in ge_A	Smient 54 5361SR Grave [1]			1.50	47.09
Pand in ge_A	Smient 54 5361SR Grave [2]			1.50	45.50
Pand in ge_A	Smient 54 5361SR Grave [3]			1.50	37.78
Pand in ge_A	Smient 54 5361SR Grave [6]			1.50	44.91
Pand in ge_A	Smient 56 5361SR Grave [2]			1.50	45.25
Pand in ge_A	Smient 56 5361SR Grave [3]			1.50	47.27
Pand in ge_A	Smient 56 5361SR Grave [4]			1.50	45.86
Pand in ge_A	Smient 58 5361SR Grave [1]			1.50	47.45
Pand in ge_A	Smient 58 5361SR Grave [2]			1.50	46.35
Pand in ge_A	Smient 58 5361SR Grave [4]			1.50	45.52
Pand in ge_A	Smient 60 5361SR Grave [2]			1.50	46.30
Pand in ge_A	Smient 60 5361SR Grave [3]			1.50	50.30
Pand in ge_A	Smient 60 5361SR Grave [4]			1.50	47.88
Pand in ge_A	Smient 60 5361SR Grave [5]			1.50	46.68
Pand in ge_A	Smitsweg 1 5375KS Reek [4]			1.50	43.60
Pand in ge_A	Smitsweg 3 5375KS Reek [2]			1.50	40.73
Pand in ge_A	Smitsweg 3 5375KS Reek [3]			1.50	42.63
Pand in ge_A	Soeterstraat 37 5375BG Reek [1]			1.50	44.66
Pand in ge_A	Soeterstraat 37 5375BG Reek [2]			1.50	43.17
Pand in ge_A	Soeterstraat 37 5375BG Reek [4]			1.50	33.03
Pand in ge_A	Soeterstraat 37 5375BG Reek [6]			1.50	44.09
Pand in ge_A	Soeterstraat 54 5375BK Reek [3]			1.50	38.02
Pand in ge_A	Soeterstraat 54 5375BK Reek [4]			1.50	52.74
Pand in ge_A	Soeterstraat 54 5375BK Reek [5]			1.50	55.85
Pand in ge_A	St.Elisabethstraat 12 5361HK Grave [1]			1.50	45.70
Pand in ge_A	St.Elisabethstraat 12 5361HK Grave [2]			1.50	46.92
Pand in ge_A	St.Elisabethstraat 12 5361HK Grave [3]			1.50	50.56
Pand in ge_A	St.Elisabethstraat 12 5361HK Grave [4]			1.50	48.17
Pand in ge_A	St.Elisabethstraat 12 5361HK Grave [5]			1.50	47.32
Pand in ge_A	St.Elisabethstraat 12 5361HK Grave [6]			1.50	42.90
Pand in ge_A	St.Elisabethstraat 12 5361HK Grave [7]			1.50	44.61
Pand in ge_A	St.Henricusweg 1 5361EE Grave [1]			1.50	44.85
Pand in ge_A	St.Henricusweg 1 5361EE Grave [2]			1.50	53.43
Pand in ge_A	St.Henricusweg 1 5361EE Grave [3]			1.50	53.84
Pand in ge_A	St.Henricusweg 11 5361EE Grave [1]			1.50	48.51
Pand in ge_A	St.Henricusweg 11 5361EE Grave [2]			1.50	37.02
Pand in ge_A	St.Henricusweg 11 5361EE Grave [3]			1.50	33.59
Pand in ge_A	St.Henricusweg 21 5361EE Grave [1]			1.50	31.93

Alle getoonde dB-waarden zijn A-gewogen

Geluidsbelasting vanwege N324

Huidige situatie

D03071.000138
Herinrichting N324

Rapport: Resultatentabel
 Model: huidige situatie
 LAeq totaalresultaten voor toetspunten
 Groep: N324
 Groepsreductie: Ja

Naam					Hoogte	Lden
Toetspunt	Omschrijving					
Pand in ge_A	St.Henricusweg 21 5361EE Grave [2]				1.50	42.28
Pand in ge_A	St.Henricusweg 21 5361EE Grave [3]				1.50	47.46
Pand in ge_A	St.Henricusweg 23 5361EE Grave [1]				1.50	47.15
Pand in ge_A	St.Henricusweg 23 5361EE Grave [2]				1.50	32.21
Pand in ge_A	St.Henricusweg 25 5361EE Grave [1]				1.50	46.56
Pand in ge_A	St.Henricusweg 25 5361EE Grave [2]				1.50	32.43
Pand in ge_A	St.Henricusweg 27 5361EE Grave [1]				1.50	44.68
Pand in ge_A	St.Henricusweg 27 5361EE Grave [2]				1.50	32.39
Pand in ge_A	St.Henricusweg 29 5361EE Grave [1]				1.50	32.28
Pand in ge_A	St.Henricusweg 29 5361EE Grave [2]				1.50	43.38
Pand in ge_A	St.Henricusweg 31 5361EE Grave [1]				1.50	43.19
Pand in ge_A	St.Henricusweg 31 5361EE Grave [2]				1.50	31.09
Pand in ge_A	St.Henricusweg 31 5361EE Grave [3]				1.50	32.30
Pand in ge_A	St.Henricusweg 33 5361EE Grave [1]				1.50	31.81
Pand in ge_A	St.Henricusweg 33 5361EE Grave [2]				1.50	32.89
Pand in ge_A	St.Henricusweg 33 5361EE Grave [3]				1.50	42.91
Pand in ge_A	St.Henricusweg 35 5361EE Grave [1]				1.50	31.50
Pand in ge_A	St.Henricusweg 35 5361EE Grave [2]				1.50	42.55
Pand in ge_A	St.Henricusweg 37 5361EE Grave [1]				1.50	42.42
Pand in ge_A	St.Henricusweg 37 5361EE Grave [2]				1.50	31.78
Pand in ge_A	St.Henricusweg 39 5361EE Grave [1]				1.50	42.48
Pand in ge_A	St.Henricusweg 39 5361EE Grave [2]				1.50	39.47
Pand in ge_A	St.Henricusweg 39 5361EE Grave [3]				1.50	31.31
Pand in ge_A	St.Henricusweg 41 5361EE Grave [1]				1.50	30.30
Pand in ge_A	St.Henricusweg 41 5361EE Grave [2]				1.50	33.17
Pand in ge_A	St.Henricusweg 41 5361EE Grave [3]				1.50	40.61
Pand in ge_A	St.Henricusweg 43 5361EE Grave [1]				1.50	41.19
Pand in ge_A	St.Henricusweg 43 5361EE Grave [2]				1.50	30.18
Pand in ge_A	St.Henricusweg 45 5361EE Grave [1]				1.50	43.60
Pand in ge_A	St.Henricusweg 45 5361EE Grave [2]				1.50	30.22
Pand in ge_A	St.Henricusweg 47 5361EE Grave [1]				1.50	30.00
Pand in ge_A	St.Henricusweg 47 5361EE Grave [2]				1.50	44.04
Pand in ge_A	St.Henricusweg 49 5361EE Grave [1]				1.50	29.52
Pand in ge_A	St.Henricusweg 49 5361EE Grave [2]				1.50	45.19
Pand in ge_A	St.Henricusweg 5 5361EE Grave [1]				1.50	39.83
Pand in ge_A	St.Henricusweg 5 5361EE Grave [2]				1.50	51.19
Pand in ge_A	St.Henricusweg 51 5361EE Grave [1]				1.50	45.68
Pand in ge_A	St.Henricusweg 51 5361EE Grave [2]				1.50	45.10
Pand in ge_A	St.Henricusweg 51 5361EE Grave [3]				1.50	34.82
Pand in ge_A	St.Henricusweg 51 5361EE Grave [4]				1.50	37.50
Pand in ge_A	St.Henricusweg 51 5361EE Grave [5]				1.50	33.64
Pand in ge_A	St.Henricusweg 51 5361EE Grave [6]				1.50	30.47
Pand in ge_A	St.Henricusweg 7 5361EE Grave [1]				1.50	36.66
Pand in ge_A	St.Henricusweg 7 5361EE Grave [2]				1.50	50.08
Pand in ge_A	St.Henricusweg 9 5361EE Grave [1]				1.50	33.74
Pand in ge_A	St.Henricusweg 9 5361EE Grave [2]				1.50	49.26
Pand in ge_A	Stadhouderslaan 10 5361BN Grave [1]				1.50	45.01
Pand in ge_A	Stadhouderslaan 10 5361BN Grave [2]				1.50	44.57
Pand in ge_A	Stadhouderslaan 10 5361BN Grave [3]				1.50	41.87
Pand in ge_A	Stadhouderslaan 10 5361BN Grave [4]				1.50	30.38
Pand in ge_A	Stadhouderslaan 10 5361BN Grave [5]				1.50	32.08
Pand in ge_A	Stadhouderslaan 10 5361BN Grave [6]				1.50	28.90
Pand in ge_A	Stadhouderslaan 12 5361BN Grave [1]				1.50	30.82
Pand in ge_A	Stadhouderslaan 12 5361BN Grave [2]				1.50	30.31
Pand in ge_A	Stadhouderslaan 12 5361BN Grave [3]				1.50	31.60
Pand in ge_A	Stadhouderslaan 12 5361BN Grave [4]				1.50	43.94
Pand in ge_A	Stadhouderslaan 12 5361BN Grave [5]				1.50	44.18
Pand in ge_A	Stadhouderslaan 14 5361BN Grave [1]				1.50	43.37
Pand in ge_A	Stadhouderslaan 14 5361BN Grave [2]				1.50	35.97

Alle getoonde dB-waarden zijn A-gewogen

Geluidsbelasting vanwege N324

Huidige situatie

D03071.000138
Herinrichting N324

Rapport: Resultatentabel
 Model: huidige situatie
 LAeq totaalresultaten voor toetspunten
 Groep: N324
 Groepsreductie: Ja

Naam Toetspunt	Omschrijving	Hoogte	Lden
Pand in ge_A	Stadhouderslaan 14 5361BN Grave [3]	1.50	30.77
Pand in ge_A	Stadhouderslaan 16 5361BN Grave [1]	1.50	29.46
Pand in ge_A	Stadhouderslaan 16 5361BN Grave [2]	1.50	36.91
Pand in ge_A	Stadhouderslaan 16 5361BN Grave [3]	1.50	44.48
Pand in ge_A	Stadhouderslaan 18 5361BP Grave [1]	1.50	51.62
Pand in ge_A	Stadhouderslaan 18 5361BP Grave [2]	1.50	47.44
Pand in ge_A	Stadhouderslaan 18 5361BP Grave [3]	1.50	38.51
Pand in ge_A	Stadhouderslaan 18 5361BP Grave [5]	1.50	31.38
Pand in ge_A	Stadhouderslaan 2 5361BN Grave [1]	1.50	44.88
Pand in ge_A	Stadhouderslaan 2 5361BN Grave [2]	1.50	45.39
Pand in ge_A	Stadhouderslaan 2 5361BN Grave [3]	1.50	44.88
Pand in ge_A	Stadhouderslaan 2 5361BN Grave [4]	1.50	37.60
Pand in ge_A	Stadhouderslaan 2 5361BN Grave [5]	1.50	37.26
Pand in ge_A	Stadhouderslaan 2 5361BN Grave [6]	1.50	34.71
Pand in ge_A	Stadhouderslaan 2 5361BN Grave [7]	1.50	44.33
Pand in ge_A	Stadhouderslaan 20 5361BP Grave [1]	1.50	51.83
Pand in ge_A	Stadhouderslaan 20 5361BP Grave [2]	1.50	30.32
Pand in ge_A	Stadhouderslaan 20 5361BP Grave [4]	1.50	36.26
Pand in ge_A	Stadhouderslaan 22 5361BP Grave [1]	1.50	30.52
Pand in ge_A	Stadhouderslaan 22 5361BP Grave [3]	1.50	34.41
Pand in ge_A	Stadhouderslaan 22 5361BP Grave [4]	1.50	47.90
Pand in ge_A	Stadhouderslaan 22 5361BP Grave [5]	1.50	52.01
Pand in ge_A	Stadhouderslaan 24 5361BP Grave [1]	1.50	52.17
Pand in ge_A	Stadhouderslaan 24 5361BP Grave [2]	1.50	48.22
Pand in ge_A	Stadhouderslaan 24 5361BP Grave [3]	1.50	32.05
Pand in ge_A	Stadhouderslaan 26 5361BP Grave [2]	1.50	35.80
Pand in ge_A	Stadhouderslaan 26 5361BP Grave [3]	1.50	52.32
Pand in ge_A	Stadhouderslaan 28 5361BP Grave [1]	1.50	52.44
Pand in ge_A	Stadhouderslaan 28 5361BP Grave [3]	1.50	32.79
Pand in ge_A	Stadhouderslaan 30 5361BP Grave [1]	1.50	33.07
Pand in ge_A	Stadhouderslaan 30 5361BP Grave [2]	1.50	48.64
Pand in ge_A	Stadhouderslaan 30 5361BP Grave [3]	1.50	52.68
Pand in ge_A	Stadhouderslaan 32 5361BP Grave [1]	1.50	52.91
Pand in ge_A	Stadhouderslaan 32 5361BP Grave [2]	1.50	48.59
Pand in ge_A	Stadhouderslaan 32 5361BP Grave [3]	1.50	32.75
Pand in ge_A	Stadhouderslaan 34 5361BP Grave [1]	1.50	53.06
Pand in ge_A	Stadhouderslaan 34 5361BP Grave [2]	1.50	32.55
Pand in ge_A	Stadhouderslaan 36 5361BP Grave [1]	1.50	32.50
Pand in ge_A	Stadhouderslaan 36 5361BP Grave [2]	1.50	46.79
Pand in ge_A	Stadhouderslaan 36 5361BP Grave [3]	1.50	53.23
Pand in ge_A	Stadhouderslaan 4 5361BN Grave [1]	1.50	45.70
Pand in ge_A	Stadhouderslaan 4 5361BN Grave [2]	1.50	44.87
Pand in ge_A	Stadhouderslaan 4 5361BN Grave [3]	1.50	38.28
Pand in ge_A	Stadhouderslaan 4 5361BN Grave [4]	1.50	32.08
Pand in ge_A	Stadhouderslaan 4 5361BN Grave [5]	1.50	32.23
Pand in ge_A	Stadhouderslaan 6 5361BN Grave [1]	1.50	32.80
Pand in ge_A	Stadhouderslaan 6 5361BN Grave [2]	1.50	32.02
Pand in ge_A	Stadhouderslaan 6 5361BN Grave [3]	1.50	43.77
Pand in ge_A	Stadhouderslaan 6 5361BN Grave [4]	1.50	45.89
Pand in ge_A	Stadhouderslaan 6 5361BN Grave [5]	1.50	45.87
Pand in ge_A	Stadhouderslaan 6 5361BN Grave [6]	1.50	46.14
Pand in ge_A	Stadhouderslaan 8 5361BN Grave [1]	1.50	42.72
Pand in ge_A	Stadhouderslaan 8 5361BN Grave [2]	1.50	44.26
Pand in ge_A	Stadhouderslaan 8 5361BN Grave [3]	1.50	44.67
Pand in ge_A	Stadhouderslaan 8 5361BN Grave [4]	1.50	46.61
Pand in ge_A	Stadhouderslaan 8 5361BN Grave [5]	1.50	41.82
Pand in ge_A	Stadhouderslaan 8 5361BN Grave [6]	1.50	41.08
Pand in ge_A	Stadhouderslaan 8 5361BN Grave [7]	1.50	31.89
Pand in ge_A	Stadhouderslaan 8 5361BN Grave [8]	1.50	33.15

Alle getoonde dB-waarden zijn A-gewogen

Geluidsbelasting vanwege N324

Huidige situatie

D03071.000138
Herinrichting N324

Rapport: Resultatentabel
 Model: huidige situatie
 LAeq totaalresultaten voor toetspunten
 Groep: N324
 Groepsreductie: Ja

Naam			Hoogte	Lden
Toetspunt	Omschrijving			
Pand in ge_A	Stadhouderslaan 8 5361BN Grave [9]		1.50	32.35
Pand in ge_A	Steegschenhofscheweg 1 5363SR Velp [1]		1.50	58.72
Pand in ge_A	Steegschenhofscheweg 1 5363SR Velp [2]		1.50	52.37
Pand in ge_A	Steegschenhofscheweg 1 5363SR Velp [4]		1.50	49.39
Pand in ge_A	Steegschenhofscheweg 1 5363SR Velp [6]		1.50	58.45
Pand in ge_A	Steegschenhofscheweg 1 5363SR Velp [7]		1.50	60.57
Pand in ge_A	Steegschenhofscheweg 11 5363SR Velp [1]		1.50	46.57
Pand in ge_A	Steegschenhofscheweg 11 5363SR Velp [2]		1.50	42.18
Pand in ge_A	Steegschenhofscheweg 11 5363SR Velp [3]		1.50	42.26
Pand in ge_A	Steegschenhofscheweg 11 5363SR Velp [4]		1.50	46.07
Pand in ge_A	Steegschenhofscheweg 11 5363SR Velp [5]		1.50	44.35
Pand in ge_A	Steegschenhofscheweg 11 5363SR Velp [6]		1.50	46.92
Pand in ge_A	Steegschenhofscheweg 11 5363SR Velp [7]		1.50	48.25
Pand in ge_A	Steegschenhofscheweg 11 5363SR Velp [8]		1.50	46.59
Pand in ge_A	Steegschenhofscheweg 15 5363SR Velp [1]		1.50	43.57
Pand in ge_A	Steegschenhofscheweg 15 5363SR Velp [2]		1.50	38.69
Pand in ge_A	Steegschenhofscheweg 15 5363SR Velp [3]		1.50	26.15
Pand in ge_A	Steegschenhofscheweg 15 5363SR Velp [4]		1.50	29.22
Pand in ge_A	Steegschenhofscheweg 15 5363SR Velp [5]		1.50	37.86
Pand in ge_A	Steegschenhofscheweg 15 5363SR Velp [6]		1.50	46.34
Pand in ge_A	Steegschenhofscheweg 5 a 5363SR Velp [1]		1.50	42.09
Pand in ge_A	Steegschenhofscheweg 5 a 5363SR Velp [3]		1.50	46.08
Pand in ge_A	Steegschenhofscheweg 5 a 5363SR Velp [5]		1.50	38.86
Pand in ge_A	Steegschenhofscheweg 5 a 5363SR Velp [6]		1.50	53.65
Pand in ge_A	Steegschenhofscheweg 5 a 5363SR Velp [7]		1.50	57.96
Pand in ge_A	Steegschenhofscheweg 5 a 5363SR Velp [8]		1.50	51.92
Pand in ge_A	Steegschenhofscheweg 9 5363SR Velp [1]		1.50	44.28
Pand in ge_A	Steegschenhofscheweg 9 5363SR Velp [2]		1.50	49.45
Pand in ge_A	Steegschenhofscheweg 9 5363SR Velp [3]		1.50	48.05
Pand in ge_A	Steegschenhofscheweg 9 5363SR Velp [4]		1.50	46.38
Pand in ge_A	Tolschestraat 1 5363TB Velp [3]		1.50	49.11
Pand in ge_A	Tolschestraat 1 5363TB Velp [4]		1.50	56.07
Pand in ge_A	Tolschestraat 1 5363TB Velp [5]		1.50	58.52
Pand in ge_A	Tolschestraat 1 5363TB Velp [6]		1.50	58.28
Pand in ge_A	Tolschestraat 1 5363TB Velp [7]		1.50	53.03
Pand in ge_A	Tolschestraat 11 5363TB Velp [1]		1.50	40.05
Pand in ge_A	Tolschestraat 11 5363TB Velp [3]		1.50	43.06
Pand in ge_A	Tolschestraat 11 5363TB Velp [4]		1.50	42.49
Pand in ge_A	Tolschestraat 11 5363TB Velp [5]		1.50	42.58
Pand in ge_A	Tolschestraat 11 a 5363TB Velp [1]		1.50	33.80
Pand in ge_A	Tolschestraat 11 a 5363TB Velp [3]		1.50	44.85
Pand in ge_A	Tolschestraat 11 a 5363TB Velp [4]		1.50	41.99
Pand in ge_A	Tolschestraat 11 a 5363TB Velp [5]		1.50	41.79
Pand in ge_A	Tolschestraat 13 5363TB Velp [3]		1.50	29.87
Pand in ge_A	Tolschestraat 13 a 5363TB Velp [6]		1.50	43.02
Pand in ge_A	Tolschestraat 15 5363TB Velp [5]		1.50	42.21
Pand in ge_A	Tolschestraat 15 5363TB Velp [7]		1.50	31.87
Pand in ge_A	Tolschestraat 15 5363TB Velp [9]		1.50	39.32
Pand in ge_A	Tolschestraat 2 5363TC Velp [1]		1.50	50.05
Pand in ge_A	Tolschestraat 2 5363TC Velp [10]		1.50	50.24
Pand in ge_A	Tolschestraat 2 5363TC Velp [11]		1.50	50.98
Pand in ge_A	Tolschestraat 2 5363TC Velp [12]		1.50	46.09
Pand in ge_A	Tolschestraat 2 5363TC Velp [14]		1.50	44.24
Pand in ge_A	Tolschestraat 2 5363TC Velp [16]		1.50	40.27
Pand in ge_A	Tolschestraat 2 5363TC Velp [18]		1.50	43.34
Pand in ge_A	Tolschestraat 2 5363TC Velp [2]		1.50	51.45
Pand in ge_A	Tolschestraat 2 5363TC Velp [20]		1.50	32.38
Pand in ge_A	Tolschestraat 2 5363TC Velp [22]		1.50	31.69
Pand in ge_A	Tolschestraat 2 5363TC Velp [27]		1.50	32.05

Alle getoonde dB-waarden zijn A-gewogen

Geluidsbelasting vanwege N324
Huidige situatie

D03071.000138
Herinrichting N324

Rapport: Resultatentabel
Model: huidige situatie
L_{Aeq} totaalresultaten voor toetspunten
Groep: N324
Groepsreductie: Ja

Naam			Hoogte	Lden
Toetspunt	Omschrijving			
Pand in ge_A	Tolschestraat 2 5363TC Velp [3]		1.50	53.30
Pand in ge_A	Tolschestraat 2 5363TC Velp [36]		1.50	31.73
Pand in ge_A	Tolschestraat 2 5363TC Velp [37]		1.50	31.80
Pand in ge_A	Tolschestraat 2 5363TC Velp [38]		1.50	33.74
Pand in ge_A	Tolschestraat 2 5363TC Velp [39]		1.50	49.06
Pand in ge_A	Tolschestraat 2 5363TC Velp [6]		1.50	52.88
Pand in ge_A	Tolschestraat 2 5363TC Velp [7]		1.50	52.66
Pand in ge_A	Tolschestraat 2 5363TC Velp [8]		1.50	48.66
Pand in ge_A	Tolschestraat 2 5363TC Velp [9]		1.50	49.70
Pand in ge_A	Tolschestraat 3 a 5363TB Velp [1]		1.50	46.23
Pand in ge_A	Tolschestraat 3 a 5363TB Velp [10]		1.50	51.83
Pand in ge_A	Tolschestraat 3 a 5363TB Velp [11]		1.50	41.04
Pand in ge_A	Tolschestraat 3 a 5363TB Velp [12]		1.50	43.66
Pand in ge_A	Tolschestraat 3 a 5363TB Velp [13]		1.50	44.97
Pand in ge_A	Tolschestraat 3 a 5363TB Velp [2]		1.50	48.27
Pand in ge_A	Tolschestraat 3 a 5363TB Velp [9]		1.50	53.30
Pand in ge_A	Tolschestraat 5 5363TB Velp [1]		1.50	41.64
Pand in ge_A	Tolschestraat 5 5363TB Velp [2]		1.50	49.61
Pand in ge_A	Tolschestraat 5 5363TB Velp [3]		1.50	50.12
Pand in ge_A	Tolschestraat 5 5363TB Velp [4]		1.50	48.71
Pand in ge_A	Tolschestraat 5 5363TB Velp [5]		1.50	47.46
Pand in ge_A	Tolschestraat 5 5363TB Velp [6]		1.50	47.38
Pand in ge_A	Tolschestraat 5 5363TB Velp [7]		1.50	46.27
Pand in ge_A	Tolschestraat 5 5363TB Velp [8]		1.50	35.46
Pand in ge_A	Tolschestraat 7 5363TB Velp [2]		1.50	48.40
Pand in ge_A	Tolschestraat 7 5363TB Velp [3]		1.50	45.97
Pand in ge_A	Tolschestraat 7 5363TB Velp [4]		1.50	44.75
Pand in ge_A	Tolschestraat 7 5363TB Velp [6]		1.50	42.94
Pand in ge_A	Tolschestraat 9 5363TB Velp [2]		1.50	46.17
Pand in ge_A	Tolschestraat 9 5363TB Velp [3]		1.50	42.59
Pand in ge_A	Tolschestraat 9 5363TB Velp [4]		1.50	43.20
Pand in ge_A	Tolschestraat 9 5363TB Velp [5]		1.50	40.53
Pand in ge_A	Trompetterstraat 11 5361EP Grave [1]		1.50	32.89
Pand in ge_A	Trompetterstraat 11 5361EP Grave [2]		1.50	48.24
Pand in ge_A	Trompetterstraat 13 5361EP Grave [1]		1.50	49.07
Pand in ge_A	Trompetterstraat 13 5361EP Grave [2]		1.50	32.59
Pand in ge_A	Trompetterstraat 15 5361EP Grave [1]		1.50	49.96
Pand in ge_A	Trompetterstraat 15 5361EP Grave [2]		1.50	38.06
Pand in ge_A	Trompetterstraat 15 5361EP Grave [3]		1.50	32.02
Pand in ge_A	Trompetterstraat 38 5361ER Grave [1]		1.50	46.77
Pand in ge_A	Trompetterstraat 38 5361ER Grave [2]		1.50	38.15
Pand in ge_A	Trompetterstraat 38 5361ER Grave [3]		1.50	44.94
Pand in ge_A	Trompetterstraat 38 5361ER Grave [4]		1.50	46.10
Pand in ge_A	Trompetterstraat 40 5361ER Grave [1]		1.50	46.09
Pand in ge_A	Trompetterstraat 40 5361ER Grave [2]		1.50	39.07
Pand in ge_A	Trompetterstraat 40 5361ER Grave [3]		1.50	46.48
Pand in ge_A	Trompetterstraat 42 5361ER Grave [1]		1.50	46.84
Pand in ge_A	Trompetterstraat 42 5361ER Grave [2]		1.50	41.66
Pand in ge_A	Trompetterstraat 42 5361ER Grave [3]		1.50	45.98
Pand in ge_A	Trompetterstraat 44 5361ER Grave [1]		1.50	46.38
Pand in ge_A	Trompetterstraat 44 5361ER Grave [2]		1.50	45.01
Pand in ge_A	Trompetterstraat 44 5361ER Grave [3]		1.50	47.18
Pand in ge_A	Trompetterstraat 9 5361EP Grave [1]		1.50	33.49
Pand in ge_A	Trompetterstraat 9 5361EP Grave [2]		1.50	36.29
Pand in ge_A	Trompetterstraat 9 5361EP Grave [3]		1.50	47.29
Pand in ge_A	Udensedreef 1 5374RK Schaijk [1]		1.50	44.66
Pand in ge_A	Udensedreef 1 5374RK Schaijk [10]		1.50	31.49
Pand in ge_A	Udensedreef 1 5374RK Schaijk [11]		1.50	44.55
Pand in ge_A	Udensedreef 1 5374RK Schaijk [12]		1.50	45.65

Alle getoonde dB-waarden zijn A-gewogen

Geluidsbelasting vanwege N324
Huidige situatie

D03071.000138
Herinrichting N324

Rapport: Resultatentabel
Model: huidige situatie
LAeq totaalresultaten voor toetspunten
Groep: N324
Groepsreductie: Ja

Naam				Hoogte	Lden
Toetspunt	Omschrijving				
Pand in ge_A	Udensedreef 1 5374RK Schaijk [13]			1.50	45.91
Pand in ge_A	Udensedreef 1 5374RK Schaijk [14]			1.50	45.97
Pand in ge_A	Udensedreef 1 5374RK Schaijk [15]			1.50	45.53
Pand in ge_A	Udensedreef 1 5374RK Schaijk [2]			1.50	39.25
Pand in ge_A	Udensedreef 1 5374RK Schaijk [3]			1.50	40.47
Pand in ge_A	Udensedreef 1 5374RK Schaijk [4]			1.50	41.96
Pand in ge_A	Udensedreef 1 5374RK Schaijk [5]			1.50	41.48
Pand in ge_A	Udensedreef 1 5374RK Schaijk [6]			1.50	32.44
Pand in ge_A	Udensedreef 1 5374RK Schaijk [7]			1.50	33.09
Pand in ge_A	Udensedreef 1 5374RK Schaijk [8]			1.50	42.20
Pand in ge_A	Udensedreef 1 5374RK Schaijk [9]			1.50	40.01
Pand in ge_A	Valkhofscheweg 13 5363SN Velp [1]			1.50	42.42
Pand in ge_A	Valkhofscheweg 13 5363SN Velp [2]			1.50	42.30
Pand in ge_A	Valkhofscheweg 13 5363SN Velp [3]			1.50	41.98
Pand in ge_A	Valkhofscheweg 13 5363SN Velp [4]			1.50	39.15
Pand in ge_A	Valkhofscheweg 13 5363SN Velp [8]			1.50	51.80
Pand in ge_A	Valkhofscheweg 13 5363SN Velp [9]			1.50	53.34
Pand in ge_A	Valkhofscheweg 15 5363SN Velp [1]			1.50	49.04
Pand in ge_A	Valkhofscheweg 15 5363SN Velp [2]			1.50	40.70
Pand in ge_A	Valkhofscheweg 15 5363SN Velp [4]			1.50	49.04
Pand in ge_A	Valkhofscheweg 15 5363SN Velp [5]			1.50	52.59
Pand in ge_A	Valkhofscheweg 16 5363SN Velp [1]			1.50	51.58
Pand in ge_A	Valkhofscheweg 16 5363SN Velp [2]			1.50	44.61
Pand in ge_A	Valkhofscheweg 16 5363SN Velp [3]			1.50	48.77
Pand in ge_A	Valkhofscheweg 16 5363SN Velp [4]			1.50	42.57
Pand in ge_A	Valkhofscheweg 16 5363SN Velp [7]			1.50	41.40
Pand in ge_A	Valkhofscheweg 16 5363SN Velp [8]			1.50	50.93
Pand in ge_A	Valkhofscheweg 2 5363SN Velp [1]			1.50	43.53
Pand in ge_A	Valkhofscheweg 2 5363SN Velp [2]			1.50	43.83
Pand in ge_A	Valkhofscheweg 2 5363SN Velp [3]			1.50	39.68
Pand in ge_A	Valkhofscheweg 2 5363SN Velp [4]			1.50	26.96
Pand in ge_A	Valkhofscheweg 2 5363SN Velp [5]			1.50	26.30
Pand in ge_A	Valkhofscheweg 2 5363SN Velp [6]			1.50	40.67
Pand in ge_A	Valkhofscheweg 2 a 5363SN Velp [1]			1.50	43.41
Pand in ge_A	Valkhofscheweg 2 a 5363SN Velp [2]			1.50	45.51
Pand in ge_A	Valkhofscheweg 2 a 5363SN Velp [3]			1.50	40.22
Pand in ge_A	Valkhofscheweg 2 a 5363SN Velp [4]			1.50	39.66
Pand in ge_A	Valkhofscheweg 2 a 5363SN Velp [5]			1.50	35.51
Pand in ge_A	Valkhofscheweg 2 a 5363SN Velp [6]			1.50	39.90
Pand in ge_A	Valkhofscheweg 2 a 5363SN Velp [7]			1.50	40.94
Pand in ge_A	Valkhofscheweg 4 5363SN Velp [1]			1.50	44.56
Pand in ge_A	Valkhofscheweg 4 5363SN Velp [2]			1.50	46.16
Pand in ge_A	Valkhofscheweg 4 5363SN Velp [3]			1.50	41.06
Pand in ge_A	Valkhofscheweg 4 5363SN Velp [4]			1.50	40.96
Pand in ge_A	Valkhofscheweg 6 5363SN Velp [1]			1.50	43.76
Pand in ge_A	Valkhofscheweg 6 5363SN Velp [2]			1.50	45.71
Pand in ge_A	Valkhofscheweg 6 5363SN Velp [3]			1.50	43.38
Pand in ge_A	Valkhofscheweg 6 5363SN Velp [4]			1.50	43.12
Pand in ge_A	Valkhofscheweg 6 5363SN Velp [5]			1.50	42.50
Pand in ge_A	Venesteinlaan 1 5363SZ Velp [1]			1.50	39.66
Pand in ge_A	Venesteinlaan 1 5363SZ Velp [2]			1.50	45.39
Pand in ge_A	Venesteinlaan 1 5363SZ Velp [3]			1.50	46.88
Pand in ge_A	Venesteinlaan 1 5363SZ Velp [4]			1.50	48.02
Pand in ge_A	Venesteinlaan 1 5363SZ Velp [5]			1.50	44.55
Pand in ge_A	Venesteinlaan 1 5363SZ Velp [6]			1.50	43.44
Pand in ge_A	Venesteinlaan 1 5363SZ Velp [7]			1.50	42.43
Pand in ge_A	Venesteinlaan 2 5363SZ Velp [1]			1.50	49.90
Pand in ge_A	Venesteinlaan 2 5363SZ Velp [2]			1.50	42.50
Pand in ge_A	Venesteinlaan 2 5363SZ Velp [4]			1.50	42.06

Alle getoonde dB-waarden zijn A-gewogen

Geluidsbelasting vanwege N324

Huidige situatie

D03071.000138
Herinrichting N324

Rapport: Resultatentabel
 Model: huidige situatie
 LAeq totaalresultaten voor toetspunten
 Groep: N324
 Groepsreductie: Ja

Naam				Hoogte	Lden
Toetspunt	Omschrijving				
Pand in ge_A	Venesteinlaan 2 5363SZ Velp [5]			1.50	47.61
Pand in ge_A	Venesteinlaan 3 5363SZ Velp [1]			1.50	33.46
Pand in ge_A	Venesteinlaan 3 5363SZ Velp [2]			1.50	44.51
Pand in ge_A	Venesteinlaan 3 5363SZ Velp [3]			1.50	44.85
Pand in ge_A	Venesteinlaan 3 5363SZ Velp [4]			1.50	47.01
Pand in ge_A	Venesteinlaan 3 5363SZ Velp [5]			1.50	46.94
Pand in ge_A	Venesteinlaan 3 5363SZ Velp [6]			1.50	43.33
Pand in ge_A	Venesteinlaan 3 5363SZ Velp [7]			1.50	41.32
Pand in ge_A	Venesteinlaan 3 5363SZ Velp [8]			1.50	32.89
Pand in ge_A	Venstraat 1 5375KM Reek [1]			1.50	52.60
Pand in ge_A	Venstraat 1 5375KM Reek [2]			1.50	52.08
Pand in ge_A	Venstraat 1 5375KM Reek [3]			1.50	45.60
Pand in ge_A	Venstraat 1 5375KM Reek [4]			1.50	45.37
Pand in ge_A	Venstraat 1 5375KM Reek [5]			1.50	46.11
Pand in ge_A	Venstraat 1 5375KM Reek [6]			1.50	49.10
Pand in ge_A	Venstraat 2 5363SM Velp [1]			1.50	34.34
Pand in ge_A	Venstraat 2 5363SM Velp [2]			1.50	39.73
Pand in ge_A	Venstraat 2 5363SM Velp [3]			1.50	40.39
Pand in ge_A	Venstraat 2 5363SM Velp [4]			1.50	40.03
Pand in ge_A	Venstraat 2 5363SM Velp [5]			1.50	35.23
Pand in ge_A	Venstraat 2 5363SM Velp [6]			1.50	34.28
Pand in ge_A	Venstraat 2 5375KM Reek [1]			1.50	42.55
Pand in ge_A	Venstraat 2 5375KM Reek [2]			1.50	30.41
Pand in ge_A	Venstraat 2 5375KM Reek [3]			1.50	42.89
Pand in ge_A	Venstraat 2 5375KM Reek [4]			1.50	47.20
Pand in ge_A	Verbindingsweg 1 5375KL Reek [2]			1.50	40.69
Pand in ge_A	Verbindingsweg 1 5375KL Reek [5]			1.50	45.05
Pand in ge_A	Verbindingsweg 1 5375KL Reek [7]			1.50	44.50
Pand in ge_A	Verbindingsweg 3 5375KL Reek [1]			1.50	47.72
Pand in ge_A	Verbindingsweg 3 5375KL Reek [2]			1.50	43.02
Pand in ge_A	Verbindingsweg 5 5375KL Reek [2]			1.50	46.66
Pand in ge_A	Verbindingsweg 5 5375KL Reek [3]			1.50	47.17
Pand in ge_A	Verbindingsweg 5 5375KL Reek [4]			1.50	57.84
Pand in ge_A	Verbindingsweg 5 5375KL Reek [5]			1.50	61.22
Pand in ge_A	Verbindingsweg 5 5375KL Reek [6]			1.50	60.58
Pand in ge_A	Verbindingsweg 5 5375KL Reek [7]			1.50	58.09
Pand in ge_A	Vlagstraat 1 5374NS Schaijk [1]			1.50	47.56
Pand in ge_A	Vlagstraat 1 5374NS Schaijk [2]			1.50	44.20
Pand in ge_A	Vlagstraat 1 5374NS Schaijk [3]			1.50	39.85
Pand in ge_A	Vlagstraat 1 5374NS Schaijk [4]			1.50	39.47
Pand in ge_A	Vlagstraat 1 5374NS Schaijk [5]			1.50	43.26
Pand in ge_A	Vlagstraat 1 5374NS Schaijk [6]			1.50	46.12
Pand in ge_A	Vlagstraat 1 5374NS Schaijk [7]			1.50	46.58
Pand in ge_A	Vlagstraat 1 5374NS Schaijk [8]			1.50	47.66
Pand in ge_A	Vlagstraat 3 5374NS Schaijk [1]			1.50	33.16
Pand in ge_A	Vlagstraat 3 5374NS Schaijk [10]			1.50	42.68
Pand in ge_A	Vlagstraat 3 5374NS Schaijk [11]			1.50	40.06
Pand in ge_A	Vlagstraat 3 5374NS Schaijk [12]			1.50	29.19
Pand in ge_A	Vlagstraat 3 5374NS Schaijk [2]			1.50	38.95
Pand in ge_A	Vlagstraat 3 5374NS Schaijk [3]			1.50	28.42
Pand in ge_A	Vlagstraat 3 5374NS Schaijk [4]			1.50	25.94
Pand in ge_A	Vlagstraat 3 5374NS Schaijk [5]			1.50	27.73
Pand in ge_A	Vlagstraat 3 5374NS Schaijk [6]			1.50	38.49
Pand in ge_A	Vlagstraat 3 5374NS Schaijk [7]			1.50	38.88
Pand in ge_A	Vlagstraat 3 5374NS Schaijk [8]			1.50	38.40
Pand in ge_A	Vlagstraat 3 5374NS Schaijk [9]			1.50	38.15
Pand in ge_A	Vlagstraat 6 5374NS Schaijk [1]			1.50	51.72
Pand in ge_A	Vlagstraat 6 5374NS Schaijk [2]			1.50	46.22
Pand in ge_A	Vlagstraat 6 5374NS Schaijk [3]			1.50	33.94

Alle getoonde dB-waarden zijn A-gewogen

Geluidsbelasting vanwege N324

Huidige situatie

D03071.000138
Herinrichting N324

Rapport: Resultatentabel
 Model: huidige situatie
 LAeq totaalresultaten voor toetspunten
 Groep: N324
 Groepsreductie: Ja

Naam Toetspunt	Omschrijving	Hoogte	Lden
Pand in ge_A	Vlagstraat 6 5374NS Schaijk [4]	1.50	36.64
Pand in ge_A	Vlagstraat 6 5374NS Schaijk [5]	1.50	49.83
Pand in ge_A	Vlagstraat 6 5374NS Schaijk [6]	1.50	51.93
Pand in ge_A	Voermanstraat 1 5375CA Reek [1]	1.50	41.98
Pand in ge_A	Voermanstraat 1 5375CA Reek [4]	1.50	40.40
Pand in ge_A	Voermanstraat 1 5375CA Reek [6]	1.50	44.76
Pand in ge_A	Voermanstraat 1 5375CA Reek [7]	1.50	45.00
Pand in ge_A	Vroegeling 10 5361MN Grave [2]	1.50	32.76
Pand in ge_A	Vroegeling 10 5361MN Grave [3]	1.50	40.11
Pand in ge_A	Vroegeling 10 5361MN Grave [4]	1.50	45.21
Pand in ge_A	Vroegeling 12 5361MN Grave [3]	1.50	44.21
Pand in ge_A	Vroegeling 12 5361MN Grave [5]	1.50	45.15
Pand in ge_A	Vroegeling 12 5361MN Grave [6]	1.50	41.37
Pand in ge_A	Vroegeling 12 5361MN Grave [7]	1.50	32.02
Pand in ge_A	Vroegeling 2 5361MN Grave [2]	1.50	43.59
Pand in ge_A	Vroegeling 2 5361MN Grave [5]	1.50	38.00
Pand in ge_A	Vroegeling 2 5361MN Grave [6]	1.50	29.96
Pand in ge_A	Vroegeling 4 5361MN Grave [2]	1.50	43.90
Pand in ge_A	Vroegeling 4 5361MN Grave [4]	1.50	29.14
Pand in ge_A	Vroegeling 6 5361MN Grave [2]	1.50	27.99
Pand in ge_A	Vroegeling 6 5361MN Grave [4]	1.50	43.14
Pand in ge_A	Vroegeling 8 5361MN Grave [2]	1.50	28.66
Pand in ge_A	Vroegeling 8 5361MN Grave [3]	1.50	44.66
Pand in ge_A	Waalstraat 1 5374CH Schaijk [1]	1.50	49.82
Pand in ge_A	Waalstraat 1 5374CH Schaijk [2]	1.50	50.03
Pand in ge_A	Waalstraat 1 5374CH Schaijk [3]	1.50	50.76
Pand in ge_A	Waalstraat 1 5374CH Schaijk [4]	1.50	48.50
Pand in ge_A	Waalstraat 1 5374CH Schaijk [5]	1.50	37.59
Pand in ge_A	Waalstraat 1 5374CH Schaijk [8]	1.50	43.37
Pand in ge_A	Waalstraat 2 5374CJ Schaijk [1]	1.50	38.14
Pand in ge_A	Waalstraat 2 5374CJ Schaijk [2]	1.50	41.39
Pand in ge_A	Waalstraat 2 5374CJ Schaijk [3]	1.50	38.14
Pand in ge_A	Waalstraat 2 5374CJ Schaijk [4]	1.50	43.46
Pand in ge_A	Waalstraat 2 5374CJ Schaijk [5]	1.50	49.34
Pand in ge_A	Waalstraat 2 5374CJ Schaijk [6]	1.50	49.33
Pand in ge_A	Waalstraat 2 5374CJ Schaijk [7]	1.50	48.57
Pand in ge_A	Waalstraat 2 5374CJ Schaijk [8]	1.50	47.44
Pand in ge_A	Waalstraat 3 5374CH Schaijk [1]	1.50	54.01
Pand in ge_A	Waalstraat 3 5374CH Schaijk [10]	1.50	51.39
Pand in ge_A	Waalstraat 3 5374CH Schaijk [3]	1.50	51.06
Pand in ge_A	Waalstraat 3 5374CH Schaijk [4]	1.50	41.04
Pand in ge_A	Waalstraat 3 5374CH Schaijk [7]	1.50	41.67
Pand in ge_A	Waalstraat 3 5374CH Schaijk [8]	1.50	49.35
Pand in ge_A	Waalstraat 3 5374CH Schaijk [9]	1.50	52.32
Pand in ge_A	Waalstraat 5 5374CH Schaijk [1]	1.50	64.42
Pand in ge_A	Waalstraat 5 5374CH Schaijk [2]	1.50	60.15
Pand in ge_A	Waalstraat 5 5374CH Schaijk [3]	1.50	46.11
Pand in ge_A	Waalstraat 5 5374CH Schaijk [4]	1.50	48.75
Pand in ge_A	Waalstraat 5 5374CH Schaijk [5]	1.50	58.97
Pand in ge_A	Waalstraat 5 5374CH Schaijk [6]	1.50	62.44
Pand in ge_A	Waalstraat 5 5374CH Schaijk [7]	1.50	62.12
Pand in ge_A	Willevenstraat 10 5374GC Schaijk [1]	1.50	49.03
Pand in ge_A	Willevenstraat 10 5374GC Schaijk [2]	1.50	47.75
Pand in ge_A	Willevenstraat 10 5374GC Schaijk [6]	1.50	33.76
Pand in ge_A	Willevenstraat 10 5374GC Schaijk [7]	1.50	40.38
Pand in ge_A	Willevenstraat 10 5374GC Schaijk [8]	1.50	36.17
Pand in ge_A	Willevenstraat 11 5374GC Schaijk [1]	1.50	36.33
Pand in ge_A	Willevenstraat 11 5374GC Schaijk [2]	1.50	42.26
Pand in ge_A	Willevenstraat 11 5374GC Schaijk [3]	1.50	43.04

Alle getoonde dB-waarden zijn A-gewogen

Geluidsbelasting vanwege N324

Huidige situatie

D03071.000138
Herinrichting N324

Rapport: Resultatentabel
 Model: huidige situatie
 LAeq totaalresultaten voor toetspunten
 Groep: N324
 Groepsreductie: Ja

Naam					Hoogte	Lden
Toetspunt	Omschrijving					
Pand in ge_A	Willevenstraat 11	5374GC	Schaijk [4]		1.50	42.22
Pand in ge_A	Willevenstraat 11	5374GC	Schaijk [6]		1.50	28.55
Pand in ge_A	Willevenstraat 12	5374GC	Schaijk [1]		1.50	36.25
Pand in ge_A	Willevenstraat 12	5374GC	Schaijk [10]		1.50	48.77
Pand in ge_A	Willevenstraat 12	5374GC	Schaijk [11]		1.50	48.12
Pand in ge_A	Willevenstraat 12	5374GC	Schaijk [2]		1.50	36.72
Pand in ge_A	Willevenstraat 12	5374GC	Schaijk [3]		1.50	37.21
Pand in ge_A	Willevenstraat 12	5374GC	Schaijk [4]		1.50	35.59
Pand in ge_A	Willevenstraat 12	5374GC	Schaijk [5]		1.50	28.73
Pand in ge_A	Willevenstraat 12	5374GC	Schaijk [9]		1.50	49.49
Pand in ge_A	Willevenstraat 20/22		Schaijk		1.50	32.42
Pand in ge_A	Willevenstraat 20/22		Schaijk		1.50	35.55
Pand in ge_A	Willevenstraat 20/22		Schaijk		1.50	37.25
Pand in ge_A	Willevenstraat 20/22		Schaijk		1.50	32.17
Pand in ge_A	Willevenstraat 20/22		Schaijk		1.50	33.02
Pand in ge_A	Willevenstraat 20/22		Schaijk		1.50	36.52
Pand in ge_A	Willevenstraat 20/22		Schaijk		1.50	38.37
Pand in ge_A	Willevenstraat 5	5374GC	Schaijk [1]		1.50	31.33
Pand in ge_A	Willevenstraat 5	5374GC	Schaijk [2]		1.50	40.50
Pand in ge_A	Willevenstraat 5	5374GC	Schaijk [3]		1.50	41.20
Pand in ge_A	Willevenstraat 5	5374GC	Schaijk [4]		1.50	46.17
Pand in ge_A	Willevenstraat 5	5374GC	Schaijk [5]		1.50	47.91
Pand in ge_A	Willevenstraat 5	5374GC	Schaijk [6]		1.50	47.89
Pand in ge_A	Willevenstraat 5	5374GC	Schaijk [7]		1.50	45.53
Pand in ge_A	Willevenstraat 5	5374GC	Schaijk [8]		1.50	32.56
Pand in ge_A	Willevenstraat 5	5374GC	Schaijk [9]		1.50	37.47
Pand in ge_A	Willevenstraat 7	5374GC	Schaijk [1]		1.50	24.92
Pand in ge_A	Willevenstraat 7	5374GC	Schaijk [10]		1.50	31.33
Pand in ge_A	Willevenstraat 7	5374GC	Schaijk [11]		1.50	37.86
Pand in ge_A	Willevenstraat 7	5374GC	Schaijk [2]		1.50	39.47
Pand in ge_A	Willevenstraat 7	5374GC	Schaijk [3]		1.50	38.93
Pand in ge_A	Willevenstraat 7	5374GC	Schaijk [4]		1.50	45.27
Pand in ge_A	Willevenstraat 7	5374GC	Schaijk [5]		1.50	45.09
Pand in ge_A	Willevenstraat 7	5374GC	Schaijk [6]		1.50	44.34
Pand in ge_A	Willevenstraat 7	5374GC	Schaijk [7]		1.50	44.34
Pand in ge_A	Willevenstraat 7	5374GC	Schaijk [8]		1.50	42.28
Pand in ge_A	Willevenstraat 7	5374GC	Schaijk [9]		1.50	40.64
Pand in ge_A	Willevenstraat 9	5374GC	Schaijk [1]		1.50	39.24
Pand in ge_A	Willevenstraat 9	5374GC	Schaijk [2]		1.50	44.47
Pand in ge_A	Willevenstraat 9	5374GC	Schaijk [3]		1.50	36.94
Pand in ge_A	Willevenstraat 9	5374GC	Schaijk [4]		1.50	31.02
Pand in ge_A	Willevenstraat 9	5374GC	Schaijk [6]		1.50	31.60
Pand in ge_A	Zaalheuvelweg 62	5363TG	Velp [1]		1.50	36.60
Pand in ge_A	Zaalheuvelweg 62	5363TG	Velp [2]		1.50	45.54
Pand in ge_A	Zaalheuvelweg 62	5363TG	Velp [5]		1.50	42.80
Pand in ge_A	Zaalheuvelweg 62	5363TG	Velp [6]		1.50	33.36
Pand in ge_A	Zaalheuvelweg 64	5363TG	Velp [1]		1.50	35.17
Pand in ge_A	Zaalheuvelweg 64	5363TG	Velp [4]		1.50	39.25
Pand in ge_A	Zaalheuvelweg 64	5363TG	Velp [6]		1.50	44.64
Pand in ge_A	Zaalheuvelweg 66	5363TG	Velp [2]		1.50	46.46
Pand in ge_A	Zaalheuvelweg 66	5363TG	Velp [3]		1.50	31.33
Pand in ge_A	Zaalheuvelweg 66	5363TG	Velp [6]		1.50	36.01
Pand in ge_A	Zaalheuvelweg 68	5363TG	Velp [1]		1.50	41.15
Pand in ge_A	Zaalheuvelweg 68	5363TG	Velp [3]		1.50	45.82
Pand in ge_A	Zaalheuvelweg 68	5363TG	Velp [4]		1.50	40.96
Pand in ge_A	Zaalheuvelweg 68	5363TG	Velp [6]		1.50	31.25
Pand in ge_A	Zaalheuvelweg 68	5363TG	Velp [7]		1.50	39.66
Pand in ge_A	Zaalheuvelweg 70	5363TG	Velp [1]		1.50	35.96
Pand in ge_A	Zaalheuvelweg 70	5363TG	Velp [2]		1.50	39.99

Alle getoonde dB-waarden zijn A-gewogen

Geluidsbelasting vanwege N324

Huidige situatie

D03071.000138
Herinrichting N324

Rapport: Resultatentabel
 Model: huidige situatie
 LAeq totaalresultaten voor toetspunten
 Groep: N324
 Groepsreductie: Ja

Naam				Hoogte	Lden
Toetspunt	Omschrijving				
Pand in ge_A	Zaalheuvelweg 70 5363TG Velp [3]			1.50	39.71
Pand in ge_A	Zaalheuvelweg 72 5363TG Velp [1]			1.50	42.94
Pand in ge_A	Zaalheuvelweg 72 5363TG Velp [4]			1.50	34.79
Pand in ge_A	Zaalheuvelweg 72 5363TG Velp [5]			1.50	35.46
Pand in ge_A	Zaalheuvelweg 74 5363TG Velp [1]			1.50	39.13
Pand in ge_A	Zaalheuvelweg 74 5363TG Velp [2]			1.50	43.51
Pand in ge_A	Zaalheuvelweg 74 5363TG Velp [4]			1.50	40.16
Pand in ge_A	Zaalheuvelweg 74 5363TG Velp [5]			1.50	34.09
Pand in ge_A	Zeelandsedreef 1 5374RP Schaijk [1]			1.50	45.31
Pand in ge_A	Zeelandsedreef 1 5374RP Schaijk [2]			1.50	44.67
Pand in ge_A	Zeelandsedreef 1 5374RP Schaijk [3]			1.50	45.97
Pand in ge_A	Zeelandsedreef 1 5374RP Schaijk [4]			1.50	46.24
Pand in ge_A	Zeelandsedreef 1 5374RP Schaijk [5]			1.50	52.58
Pand in ge_A	Zeelandsedreef 1 5374RP Schaijk [6]			1.50	53.27
Pand in ge_A	Zeelandsedreef 1 5374RP Schaijk [7]			1.50	51.93
Pand in ge_B	Airborneplein 1 5361CA Grave [4]			4.50	44.37
Pand in ge_B	Airborneplein 1 5361CA Grave [6]			4.50	50.41
Pand in ge_B	Airborneplein 1 5361CA Grave [7]			4.50	50.56
Pand in ge_B	Airborneplein 1 5361CA Grave [8]			4.50	52.08
Pand in ge_B	Airborneplein 1 5361CA Grave [9]			4.50	48.24
Pand in ge_B	Airborneplein 2 5361CB Grave [1]			4.50	49.51
Pand in ge_B	Airborneplein 2 5361CB Grave [2]			4.50	48.75
Pand in ge_B	Airborneplein 2 5361CB Grave [3]			4.50	48.42
Pand in ge_B	Airborneplein 2 5361CB Grave [4]			4.50	42.55
Pand in ge_B	Airborneplein 2 5361CB Grave [5]			4.50	33.98
Pand in ge_B	Airborneplein 3 5361CA Grave [1]			4.50	48.84
Pand in ge_B	Airborneplein 3 5361CA Grave [2]			4.50	45.89
Pand in ge_B	Airborneplein 3 5361CA Grave [3]			4.50	32.36
Pand in ge_B	Airborneplein 4 5361CB Grave [1]			4.50	35.80
Pand in ge_B	Airborneplein 4 5361CB Grave [2]			4.50	40.14
Pand in ge_B	Airborneplein 4 5361CB Grave [3]			4.50	49.33
Pand in ge_B	Airborneplein 5 5361CA Grave [1]			4.50	45.68
Pand in ge_B	Airborneplein 5 5361CA Grave [2]			4.50	37.19
Pand in ge_B	Airborneplein 5 5361CA Grave [3]			4.50	33.61
Pand in ge_B	Airborneplein 6 5361CB Grave [1]			4.50	35.41
Pand in ge_B	Airborneplein 6 5361CB Grave [2]			4.50	33.05
Pand in ge_B	Airborneplein 6 5361CB Grave [3]			4.50	49.07
Pand in ge_B	Airborneplein 7 5361CA Grave [1]			4.50	34.90
Pand in ge_B	Airborneplein 7 5361CA Grave [2]			4.50	41.00
Pand in ge_B	Airborneplein 8 5361CB Grave [1]			4.50	35.48
Pand in ge_B	Airborneplein 8 5361CB Grave [2]			4.50	41.87
Pand in ge_B	Airborneplein 8 5361CB Grave [3]			4.50	49.06
Pand in ge_B	Airborneplein 9 5361CA Grave [1]			4.50	37.41
Pand in ge_B	Airborneplein 9 5361CA Grave [2]			4.50	35.43
Pand in ge_B	Arnoud van Gelderweg 1 5361CT Grave [1]			4.50	59.08
Pand in ge_B	Arnoud van Gelderweg 1 5361CT Grave [3]			4.50	51.38
Pand in ge_B	Arnoud van Gelderweg 1 5361CT Grave [9]			4.50	58.50
Pand in ge_B	Arnoud van Gelderweg 23 5361CT Grave [1]			4.50	55.97
Pand in ge_B	Arnoud van Gelderweg 23 5361CT Grave [2]			4.50	43.39
Pand in ge_B	Arnoud van Gelderweg 23 5361CT Grave [3]			4.50	58.69
Pand in ge_B	Arnoud van Gelderweg 23 5361CT Grave [4]			4.50	61.23
Pand in ge_B	Arnoud van Gelderweg 23 5361CT Grave [5]			4.50	62.92
Pand in ge_B	Arnoud van Gelderweg 23 5361CT Grave [6]			4.50	59.04
Pand in ge_B	Arnoud van Gelderweg 25 5361CT Grave [1]			4.50	46.42
Pand in ge_B	Arnoud van Gelderweg 25 5361CT Grave [2]			4.50	56.73
Pand in ge_B	Arnoud van Gelderweg 25 5361CT Grave [3]			4.50	62.81
Pand in ge_B	Arnoud van Gelderweg 27 5361CT Grave [1]			4.50	62.75
Pand in ge_B	Arnoud van Gelderweg 27 5361CT Grave [2]			4.50	56.54
Pand in ge_B	Arnoud van Gelderweg 27 5361CT Grave [3]			4.50	44.03

Alle getoonde dB-waarden zijn A-gewogen

Geluidsbelasting vanwege N324

Huidige situatie

D03071.000138
Herinrichting N324

Rapport: Resultatentabel
 Model: huidige situatie
 LAeq totaalresultaten voor toetspunten
 Groep: N324
 Groepsreductie: Ja

Naam							Hoogte	Lden
Toetspunt	Omschrijving							
Pand in ge_B	Arnoud van Gelderweg 29	5361CT	Grave [1]				4.50	42.50
Pand in ge_B	Arnoud van Gelderweg 29	5361CT	Grave [2]				4.50	56.47
Pand in ge_B	Arnoud van Gelderweg 29	5361CT	Grave [3]				4.50	62.65
Pand in ge_B	Arnoud van Gelderweg 31	5361CT	Grave [1]				4.50	62.58
Pand in ge_B	Arnoud van Gelderweg 31	5361CT	Grave [2]				4.50	56.55
Pand in ge_B	Arnoud van Gelderweg 31	5361CT	Grave [3]				4.50	41.84
Pand in ge_B	Arnoud van Gelderweg 33	5361CT	Grave [1]				4.50	38.96
Pand in ge_B	Arnoud van Gelderweg 33	5361CT	Grave [2]				4.50	56.32
Pand in ge_B	Arnoud van Gelderweg 33	5361CT	Grave [3]				4.50	62.48
Pand in ge_B	Arnoud van Gelderweg 35	5361CT	Grave [1]				4.50	62.45
Pand in ge_B	Arnoud van Gelderweg 35	5361CT	Grave [2]				4.50	56.49
Pand in ge_B	Arnoud van Gelderweg 35	5361CT	Grave [3]				4.50	42.88
Pand in ge_B	Arnoud van Gelderweg 37	5361CT	Grave [1]				4.50	42.75
Pand in ge_B	Arnoud van Gelderweg 37	5361CT	Grave [2]				4.50	56.27
Pand in ge_B	Arnoud van Gelderweg 37	5361CT	Grave [3]				4.50	62.40
Pand in ge_B	Arnoud van Gelderweg 39	5361CT	Grave [1]				4.50	62.39
Pand in ge_B	Arnoud van Gelderweg 39	5361CT	Grave [2]				4.50	56.36
Pand in ge_B	Arnoud van Gelderweg 39	5361CT	Grave [3]				4.50	41.18
Pand in ge_B	Arnoud van Gelderweg 41	5361CT	Grave [1]				4.50	55.97
Pand in ge_B	Arnoud van Gelderweg 41	5361CT	Grave [2]				4.50	62.38
Pand in ge_B	Arnoud van Gelderweg 41	5361CT	Grave [3]				4.50	57.24
Pand in ge_B	Arnoud van Gelderweg 41	5361CT	Grave [4]				4.50	38.17
Pand in ge_B	Arnoud van Gelderweg 43	5361CT	Grave [1]				4.50	40.70
Pand in ge_B	Arnoud van Gelderweg 43	5361CT	Grave [2]				4.50	56.31
Pand in ge_B	Arnoud van Gelderweg 43	5361CT	Grave [3]				4.50	62.42
Pand in ge_B	Arnoud van Gelderweg 45	5361CT	Grave [1]				4.50	62.47
Pand in ge_B	Arnoud van Gelderweg 45	5361CT	Grave [2]				4.50	56.33
Pand in ge_B	Arnoud van Gelderweg 45	5361CT	Grave [3]				4.50	42.06
Pand in ge_B	Arnoud van Gelderweg 47	5361CT	Grave [1]				4.50	39.56
Pand in ge_B	Arnoud van Gelderweg 47	5361CT	Grave [2]				4.50	56.26
Pand in ge_B	Arnoud van Gelderweg 47	5361CT	Grave [3]				4.50	62.55
Pand in ge_B	Arnoud van Gelderweg 49	5361CT	Grave [1]				4.50	62.60
Pand in ge_B	Arnoud van Gelderweg 49	5361CT	Grave [2]				4.50	56.50
Pand in ge_B	Arnoud van Gelderweg 49	5361CT	Grave [3]				4.50	41.51
Pand in ge_B	Arnoud van Gelderweg 51	5361CT	Grave [1]				4.50	41.43
Pand in ge_B	Arnoud van Gelderweg 51	5361CT	Grave [2]				4.50	56.54
Pand in ge_B	Arnoud van Gelderweg 51	5361CT	Grave [3]				4.50	62.67
Pand in ge_B	Arnoud van Gelderweg 53	5361CV	Grave [1]				4.50	62.71
Pand in ge_B	Arnoud van Gelderweg 53	5361CV	Grave [2]				4.50	56.63
Pand in ge_B	Arnoud van Gelderweg 53	5361CV	Grave [3]				4.50	42.25
Pand in ge_B	Arnoud van Gelderweg 55	5361CV	Grave [1]				4.50	41.98
Pand in ge_B	Arnoud van Gelderweg 55	5361CV	Grave [2]				4.50	56.21
Pand in ge_B	Arnoud van Gelderweg 55	5361CV	Grave [3]				4.50	62.79
Pand in ge_B	Arnoud van Gelderweg 57	5361CV	Grave [1]				4.50	62.82
Pand in ge_B	Arnoud van Gelderweg 57	5361CV	Grave [2]				4.50	58.01
Pand in ge_B	Arnoud van Gelderweg 57	5361CV	Grave [3]				4.50	37.02
Pand in ge_B	Arnoud van Gelderweg 57	5361CV	Grave [4]				4.50	42.66
Pand in ge_B	Arnoud van Gelderweg 59	5361CV	Grave [1]				4.50	55.61
Pand in ge_B	Arnoud van Gelderweg 59	5361CV	Grave [2]				4.50	39.85
Pand in ge_B	Arnoud van Gelderweg 59	5361CV	Grave [3]				4.50	57.15
Pand in ge_B	Arnoud van Gelderweg 59	5361CV	Grave [4]				4.50	62.90
Pand in ge_B	Arnoud van Gelderweg 59	5361CV	Grave [5]				4.50	59.00
Pand in ge_B	Arnoud van Gelderweg 61	5361CV	Grave [1]				4.50	51.31
Pand in ge_B	Arnoud van Gelderweg 61	5361CV	Grave [10]				4.50	54.28
Pand in ge_B	Arnoud van Gelderweg 61	5361CV	Grave [2]				4.50	46.61
Pand in ge_B	Arnoud van Gelderweg 61	5361CV	Grave [3]				4.50	47.17
Pand in ge_B	Arnoud van Gelderweg 61	5361CV	Grave [4]				4.50	39.58
Pand in ge_B	Arnoud van Gelderweg 61	5361CV	Grave [5]				4.50	36.97
Pand in ge_B	Arnoud van Gelderweg 61	5361CV	Grave [6]				4.50	58.67

Alle getoonde dB-waarden zijn A-gewogen

Geluidsbelasting vanwege N324

Huidige situatie

D03071.000138
Herinrichting N324

Rapport: Resultatentabel
 Model: huidige situatie
 LAeq totaalresultaten voor toetspunten
 Groep: N324
 Groepsreductie: Ja

Naam Toetspunt	Omschrijving	Hoogte	Lden
Pand in ge_B	Arnoud van Gelderweg 61 5361CV Grave [7]	4.50	62.98
Pand in ge_B	Arnoud van Gelderweg 61 5361CV Grave [8]	4.50	62.38
Pand in ge_B	Arnoud van Gelderweg 61 5361CV Grave [9]	4.50	59.91
Pand in ge_B	Arnoud van Gelderweg 81 5361CV Grave [1]	4.50	56.93
Pand in ge_B	Arnoud van Gelderweg 81 5361CV Grave [2]	4.50	35.12
Pand in ge_B	Arnoud van Gelderweg 81 5361CV Grave [3]	4.50	41.12
Pand in ge_B	Arnoud van Gelderweg 81 5361CV Grave [4]	4.50	44.47
Pand in ge_B	Arnoud van Gelderweg 81 5361CV Grave [5]	4.50	57.58
Pand in ge_B	Arnoud van Gelderweg 81 5361CV Grave [6]	4.50	61.37
Pand in ge_B	Arnoud van Gelderweg 85 5361CV Grave [2]	4.50	42.01
Pand in ge_B	Arnoud van Gelderweg 85 5361CV Grave [3]	4.50	57.09
Pand in ge_B	Arnoud van Gelderweg 85 5361CV Grave [4]	4.50	60.78
Pand in ge_B	Arnoud van Gelderweg 9 5361CT Grave [1]	4.50	61.81
Pand in ge_B	Arnoud van Gelderweg 9 5361CT Grave [10]	4.50	51.84
Pand in ge_B	Arnoud van Gelderweg 9 5361CT Grave [11]	4.50	59.58
Pand in ge_B	Arnoud van Gelderweg 9 5361CT Grave [12]	4.50	60.53
Pand in ge_B	Arnoud van Gelderweg 9 5361CT Grave [2]	4.50	61.85
Pand in ge_B	Arnoud van Gelderweg 9 5361CT Grave [3]	4.50	54.09
Pand in ge_B	Arnoud van Gelderweg 9 5361CT Grave [9]	4.50	40.63
Pand in ge_B	Baronesstraat 50 5361ED Grave [1]	6.50	50.36
Pand in ge_B	Baronesstraat 50 5361ED Grave [1]	6.50	46.57
Pand in ge_B	Baronesstraat 50 5361ED Grave [2]	4.50	45.06
Pand in ge_B	Baronesstraat 50 5361ED Grave [3]	6.50	50.29
Pand in ge_B	Baronesstraat 50 5361ED Grave [4]	6.50	48.78
Pand in ge_B	Baronesstraat 50 5361ED Grave [5]	6.50	45.11
Pand in ge_B	Baronesstraat 50 5361ED Grave [6]	4.50	32.74
Pand in ge_B	Baronesstraat 50 5361ED Grave [7]	6.50	44.07
Pand in ge_B	Bergstraat 2 5375KK Reek [1]	4.50	52.24
Pand in ge_B	Bergstraat 2 5375KK Reek [2]	4.50	52.15
Pand in ge_B	Bergstraat 2 5375KK Reek [3]	4.50	48.05
Pand in ge_B	Bergstraat 2 5375KK Reek [4]	4.50	28.94
Pand in ge_B	Bergstraat 2 5375KK Reek [5]	4.50	39.97
Pand in ge_B	Bergstraat 2 5375KK Reek [6]	4.50	38.95
Pand in ge_B	Bergstraat 2 5375KK Reek [7]	4.50	50.23
Pand in ge_B	Bergstraat 4 5375KK Reek [1]	4.50	57.02
Pand in ge_B	Bergstraat 4 5375KK Reek [2]	4.50	53.01
Pand in ge_B	Bergstraat 4 5375KK Reek [3]	4.50	40.48
Pand in ge_B	Bergstraat 4 5375KK Reek [4]	4.50	53.69
Pand in ge_B	Bernestraat 2 5374PE Schaijk [1]	4.50	37.49
Pand in ge_B	Bernestraat 2 5374PE Schaijk [2]	4.50	35.57
Pand in ge_B	Bernestraat 2 5374PE Schaijk [3]	4.50	40.77
Pand in ge_B	Bernestraat 2 5374PE Schaijk [4]	4.50	40.59
Pand in ge_B	Bernestraat 2 5374PE Schaijk [5]	4.50	39.21
Pand in ge_B	Bernestraat 2 5374PE Schaijk [6]	4.50	33.41
Pand in ge_B	Bernestraat 3 a 5374PE Schaijk [1]	4.50	39.57
Pand in ge_B	Bernestraat 3 a 5374PE Schaijk [2]	4.50	47.34
Pand in ge_B	Bernestraat 3 a 5374PE Schaijk [3]	4.50	46.80
Pand in ge_B	Bernestraat 3 a 5374PE Schaijk [4]	4.50	44.18
Pand in ge_B	Bernestraat 3 a 5374PE Schaijk [5]	4.50	43.85
Pand in ge_B	Bernestraat 3 a 5374PE Schaijk [6]	4.50	39.75
Pand in ge_B	Bernestraat 3 a 5374PE Schaijk [7]	4.50	41.34
Pand in ge_B	Bernestraat 3 a 5374PE Schaijk [8]	4.50	40.55
Pand in ge_B	Bernestraat 4 5374PE Schaijk [1]	4.50	48.13
Pand in ge_B	Bernestraat 4 5374PE Schaijk [2]	4.50	45.38
Pand in ge_B	Bernestraat 4 5374PE Schaijk [3]	4.50	32.60
Pand in ge_B	Bernestraat 4 5374PE Schaijk [4]	4.50	31.16
Pand in ge_B	Bernestraat 4 5374PE Schaijk [5]	4.50	37.39
Pand in ge_B	Bernestraat 4 5374PE Schaijk [6]	4.50	44.10
Pand in ge_B	Bernestraat 4 5374PE Schaijk [7]	4.50	44.84

Alle getoonde dB-waarden zijn A-gewogen

Geluidsbelasting vanwege N324

Huidige situatie

D03071.000138
Herinrichting N324

Rapport: Resultatentabel
 Model: huidige situatie
 LAeq totaalresultaten voor toetspunten
 Groep: N324
 Groepsreductie: Ja

Naam				Hoogte	Lden
Toetspunt	Omschrijving				
Pand in ge_B	Bernestraat 4 5374PE Schaijk [8]			4.50	47.72
Pand in ge_B	Bernestraat 5 5374PE Schaijk [1]			4.50	42.80
Pand in ge_B	Bernestraat 5 5374PE Schaijk [2]			4.50	48.46
Pand in ge_B	Bernestraat 5 5374PE Schaijk [3]			4.50	49.94
Pand in ge_B	Bernestraat 5 5374PE Schaijk [4]			4.50	50.05
Pand in ge_B	Bernestraat 5 5374PE Schaijk [5]			4.50	46.32
Pand in ge_B	Bernestraat 5 5374PE Schaijk [6]			4.50	40.03
Pand in ge_B	Bernestraat 5 5374PE Schaijk [7]			4.50	40.63
Pand in ge_B	Bernestraat 5 5374PE Schaijk [8]			4.50	46.33
Pand in ge_B	Bernestraat 6 5374PE Schaijk [1]			4.50	48.62
Pand in ge_B	Bernestraat 6 5374PE Schaijk [2]			4.50	51.41
Pand in ge_B	Bernestraat 6 5374PE Schaijk [3]			4.50	52.22
Pand in ge_B	Bernestraat 6 5374PE Schaijk [4]			4.50	52.10
Pand in ge_B	Bernestraat 6 5374PE Schaijk [5]			4.50	50.46
Pand in ge_B	Bernestraat 6 5374PE Schaijk [6]			4.50	42.10
Pand in ge_B	Bernestraat 6 5374PE Schaijk [7]			4.50	35.75
Pand in ge_B	Beukenlaan 1 5363RA Velp [1]			4.50	37.41
Pand in ge_B	Beukenlaan 1 5363RA Velp [6]			4.50	40.85
Pand in ge_B	Beukenlaan 3 5363RA Velp [1]			4.50	40.74
Pand in ge_B	Beukenlaan 3 5363RA Velp [4]			4.50	33.46
Pand in ge_B	Beukenlaan 3 5363RA Velp [6]			4.50	35.38
Pand in ge_B	Beukenlaan 5 5363RA Velp [1]			4.50	35.36
Pand in ge_B	Beukenlaan 5 5363RA Velp [6]			4.50	41.24
Pand in ge_B	Beukenlaan 7 5363RA Velp [1]			4.50	42.09
Pand in ge_B	Beukenlaan 7 5363RA Velp [4]			4.50	43.40
Pand in ge_B	Beukenlaan 7 5363RA Velp [6]			4.50	37.33
Pand in ge_B	Bosschebaan 10 5363SX Velp [10]			4.50	40.11
Pand in ge_B	Bosschebaan 10 5363SX Velp [11]			4.50	37.31
Pand in ge_B	Bosschebaan 10 5363SX Velp [4]			4.50	64.15
Pand in ge_B	Bosschebaan 10 5363SX Velp [5]			4.50	68.45
Pand in ge_B	Bosschebaan 10 5363SX Velp [6]			4.50	65.41
Pand in ge_B	Bosschebaan 10 5363SX Velp [7]			4.50	65.45
Pand in ge_B	Bosschebaan 10 5363SX Velp [8]			4.50	60.29
Pand in ge_B	Bosschebaan 10 5363SX Velp [9]			4.50	36.92
Pand in ge_B	Bosschebaan 10 b 5363SX Velp [1]			4.50	58.48
Pand in ge_B	Bosschebaan 10 b 5363SX Velp [2]			4.50	56.10
Pand in ge_B	Bosschebaan 10 b 5363SX Velp [3]			4.50	56.12
Pand in ge_B	Bosschebaan 10 b 5363SX Velp [4]			4.50	53.58
Pand in ge_B	Bosschebaan 10 b 5363SX Velp [8]			4.50	35.45
Pand in ge_B	Bosschebaan 10 b 5363SX Velp [9]			4.50	53.76
Pand in ge_B	Bosschebaan 11 5363SW Velp [1]			4.50	59.52
Pand in ge_B	Bosschebaan 11 5363SW Velp [2]			4.50	64.47
Pand in ge_B	Bosschebaan 11 5363SW Velp [3]			4.50	60.00
Pand in ge_B	Bosschebaan 11 5363SW Velp [4]			4.50	56.91
Pand in ge_B	Bosschebaan 11 5363SW Velp [5]			4.50	41.32
Pand in ge_B	Bosschebaan 12 5363SX Velp [1]			4.50	65.79
Pand in ge_B	Bosschebaan 12 5363SX Velp [2]			4.50	61.75
Pand in ge_B	Bosschebaan 12 5363SX Velp [3]			4.50	52.59
Pand in ge_B	Bosschebaan 12 5363SX Velp [5]			4.50	53.21
Pand in ge_B	Bosschebaan 12 a 5363SX Velp [4]			4.50	62.99
Pand in ge_B	Bosschebaan 12 a 5363SX Velp [5]			4.50	65.78
Pand in ge_B	Bosschebaan 13 5363SW Velp [1]			4.50	57.04
Pand in ge_B	Bosschebaan 13 5363SW Velp [2]			4.50	56.95
Pand in ge_B	Bosschebaan 13 5363SW Velp [3]			4.50	60.34
Pand in ge_B	Bosschebaan 13 5363SW Velp [4]			4.50	64.62
Pand in ge_B	Bosschebaan 13 5363SW Velp [5]			4.50	60.33
Pand in ge_B	Bosschebaan 13 5363SW Velp [6]			4.50	57.83
Pand in ge_B	Bosschebaan 13 5363SW Velp [7]			4.50	36.31
Pand in ge_B	Bosschebaan 13 a 5363SW Velp [1]			4.50	37.96

Alle getoonde dB-waarden zijn A-gewogen

Geluidsbelasting vanwege N324

Huidige situatie

D03071.000138
Herinrichting N324

Rapport: Resultatentabel
 Model: huidige situatie
 LAeq totaalresultaten voor toetspunten
 Groep: N324
 Groepsreductie: Ja

Naam			Hoogte	Lden
Toetspunt	Omschrijving			
Pand in ge_B	Bosschebaan 13 a 5363SW Velp [2]		4.50	55.11
Pand in ge_B	Bosschebaan 13 a 5363SW Velp [3]		4.50	58.19
Pand in ge_B	Bosschebaan 13 a 5363SW Velp [4]		4.50	60.52
Pand in ge_B	Bosschebaan 13 a 5363SW Velp [5]		4.50	53.77
Pand in ge_B	Bosschebaan 14 5363SX Velp [1]		4.50	63.38
Pand in ge_B	Bosschebaan 14 5363SX Velp [2]		4.50	56.28
Pand in ge_B	Bosschebaan 14 5363SX Velp [4]		4.50	43.96
Pand in ge_B	Bosschebaan 16 5363SX Velp [1]		4.50	38.69
Pand in ge_B	Bosschebaan 16 5363SX Velp [3]		4.50	58.92
Pand in ge_B	Bosschebaan 16 5363SX Velp [4]		4.50	63.43
Pand in ge_B	Bosschebaan 16 a 5363SX Velp [1]		4.50	60.35
Pand in ge_B	Bosschebaan 16 a 5363SX Velp [2]		4.50	56.75
Pand in ge_B	Bosschebaan 16 a 5363SX Velp [4]		4.50	40.53
Pand in ge_B	Bosschebaan 16 a 5363SX Velp [8]		4.50	58.35
Pand in ge_B	Bosschebaan 16 a 5363SX Velp [9]		4.50	60.80
Pand in ge_B	Bosschebaan 18 5363SX Velp [1]		4.50	52.36
Pand in ge_B	Bosschebaan 18 5363SX Velp [2]		4.50	58.83
Pand in ge_B	Bosschebaan 18 5363SX Velp [3]		4.50	63.35
Pand in ge_B	Bosschebaan 18 5363SX Velp [4]		4.50	59.29
Pand in ge_B	Bosschebaan 18 5363SX Velp [5]		4.50	56.66
Pand in ge_B	Bosschebaan 19 5363SW Velp [10]		4.50	36.78
Pand in ge_B	Bosschebaan 19 5363SW Velp [11]		4.50	49.05
Pand in ge_B	Bosschebaan 19 5363SW Velp [2]		4.50	39.01
Pand in ge_B	Bosschebaan 19 5363SW Velp [3]		4.50	36.01
Pand in ge_B	Bosschebaan 19 5363SW Velp [4]		4.50	58.23
Pand in ge_B	Bosschebaan 19 5363SW Velp [5]		4.50	64.09
Pand in ge_B	Bosschebaan 19 5363SW Velp [6]		4.50	62.50
Pand in ge_B	Bosschebaan 19 5363SW Velp [7]		4.50	62.73
Pand in ge_B	Bosschebaan 19 5363SW Velp [8]		4.50	63.58
Pand in ge_B	Bosschebaan 19 5363SW Velp [9]		4.50	56.64
Pand in ge_B	Bosschebaan 2 5363SX Velp [6]		4.50	64.27
Pand in ge_B	Bosschebaan 2 5363SX Velp [7]		4.50	68.50
Pand in ge_B	Bosschebaan 2 5363SX Velp [8]		4.50	64.55
Pand in ge_B	Bosschebaan 2 a 5363SX Velp [10]		4.50	57.06
Pand in ge_B	Bosschebaan 2 a 5363SX Velp [12]		4.50	56.36
Pand in ge_B	Bosschebaan 2 a 5363SX Velp [13]		4.50	58.62
Pand in ge_B	Bosschebaan 2 a 5363SX Velp [15]		4.50	59.19
Pand in ge_B	Bosschebaan 2 a 5363SX Velp [2]		4.50	55.20
Pand in ge_B	Bosschebaan 2 a 5363SX Velp [6]		4.50	35.02
Pand in ge_B	Bosschebaan 2 a 5363SX Velp [9]		4.50	55.35
Pand in ge_B	Bosschebaan 21 5363SW Velp [1]		4.50	62.19
Pand in ge_B	Bosschebaan 21 5363SW Velp [2]		4.50	64.19
Pand in ge_B	Bosschebaan 21 5363SW Velp [3]		4.50	61.59
Pand in ge_B	Bosschebaan 21 5363SW Velp [4]		4.50	60.44
Pand in ge_B	Bosschebaan 21 5363SW Velp [5]		4.50	34.90
Pand in ge_B	Bosschebaan 21 5363SW Velp [7]		4.50	58.58
Pand in ge_B	Bosschebaan 22 5363SX Velp [1]		4.50	64.21
Pand in ge_B	Bosschebaan 22 5363SX Velp [2]		4.50	66.17
Pand in ge_B	Bosschebaan 22 5363SX Velp [3]		4.50	60.78
Pand in ge_B	Bosschebaan 22 5363SX Velp [4]		4.50	57.90
Pand in ge_B	Bosschebaan 22 5363SX Velp [5]		4.50	47.87
Pand in ge_B	Bosschebaan 22 5363SX Velp [6]		4.50	59.55
Pand in ge_B	Bosschebaan 22 a 5363SX Velp [10]		4.50	55.21
Pand in ge_B	Bosschebaan 22 a 5363SX Velp [2]		4.50	27.57
Pand in ge_B	Bosschebaan 22 a 5363SX Velp [7]		4.50	56.00
Pand in ge_B	Bosschebaan 22 a 5363SX Velp [8]		4.50	58.43
Pand in ge_B	Bosschebaan 22 a 5363SX Velp [9]		4.50	58.37
Pand in ge_B	Bosschebaan 23 5363SW Velp [1]		4.50	42.72
Pand in ge_B	Bosschebaan 23 5363SW Velp [2]		4.50	61.00

Alle getoonde dB-waarden zijn A-gewogen

Geluidsbelasting vanwege N324

Huidige situatie

D03071.000138
Herinrichting N324

Rapport: Resultatentabel
 Model: huidige situatie
 LAeq totaalresultaten voor toetspunten
 Groep: N324
 Groepsreductie: Ja

Naam			Hoogte	Lden
Toetspunt	Omschrijving			
Pand in ge_B	Bosschebaan 23 5363SW Velp [3]		4.50	65.03
Pand in ge_B	Bosschebaan 23 5363SW Velp [4]		4.50	61.50
Pand in ge_B	Bosschebaan 23 5363SW Velp [5]		4.50	46.28
Pand in ge_B	Bosschebaan 24 5363SX Velp [1]		4.50	63.05
Pand in ge_B	Bosschebaan 24 5363SX Velp [2]		4.50	65.54
Pand in ge_B	Bosschebaan 24 5363SX Velp [3]		4.50	61.77
Pand in ge_B	Bosschebaan 24 5363SX Velp [6]		4.50	46.23
Pand in ge_B	Bosschebaan 4 b 5363SX Velp [1]		4.50	45.22
Pand in ge_B	Bosschebaan 4 b 5363SX Velp [10]		4.50	36.18
Pand in ge_B	Bosschebaan 4 b 5363SX Velp [11]		4.50	49.62
Pand in ge_B	Bosschebaan 4 b 5363SX Velp [2]		4.50	36.69
Pand in ge_B	Bosschebaan 4 b 5363SX Velp [3]		4.50	52.87
Pand in ge_B	Bosschebaan 4 b 5363SX Velp [4]		4.50	56.39
Pand in ge_B	Bosschebaan 4 b 5363SX Velp [5]		4.50	59.88
Pand in ge_B	Bosschebaan 4 b 5363SX Velp [6]		4.50	59.59
Pand in ge_B	Bosschebaan 4 b 5363SX Velp [7]		4.50	57.06
Pand in ge_B	Bosschebaan 4 b 5363SX Velp [8]		4.50	57.59
Pand in ge_B	Bosschebaan 4 b 5363SX Velp [9]		4.50	54.46
Pand in ge_B	Bosschebaan 5 5363SW Velp [2]		4.50	48.57
Pand in ge_B	Bosschebaan 5 5363SW Velp [3]		4.50	60.99
Pand in ge_B	Bosschebaan 5 5363SW Velp [4]		4.50	65.26
Pand in ge_B	Bosschebaan 5 5363SW Velp [5]		4.50	59.52
Pand in ge_B	Bosschebaan 6 5363SX Velp [1]		4.50	61.37
Pand in ge_B	Bosschebaan 6 5363SX Velp [2]		4.50	62.45
Pand in ge_B	Bosschebaan 6 5363SX Velp [3]		4.50	55.05
Pand in ge_B	Bosschebaan 6 5363SX Velp [4]		4.50	40.58
Pand in ge_B	Bosschebaan 6 5363SX Velp [5]		4.50	43.92
Pand in ge_B	Bosschebaan 6 5363SX Velp [6]		4.50	50.99
Pand in ge_B	Bosschebaan 6 5363SX Velp [7]		4.50	57.43
Pand in ge_B	Bosschebaan 6 5363SX Velp [8]		4.50	59.19
Pand in ge_B	Bosschebaan 6 5363SX Velp [9]		4.50	58.64
Pand in ge_B	Bosschebaan 7 5363SW Velp [1]		4.50	49.28
Pand in ge_B	Bosschebaan 7 5363SW Velp [2]		4.50	50.08
Pand in ge_B	Bosschebaan 7 5363SW Velp [3]		4.50	48.33
Pand in ge_B	Bosschebaan 7 5363SW Velp [4]		4.50	58.37
Pand in ge_B	Bosschebaan 7 5363SW Velp [5]		4.50	64.69
Pand in ge_B	Bosschebaan 7 5363SW Velp [6]		4.50	61.31
Pand in ge_B	Bosschebaan 8 5363SX Velp [1]		4.50	66.26
Pand in ge_B	Bosschebaan 8 5363SX Velp [10]		4.50	40.03
Pand in ge_B	Bosschebaan 8 5363SX Velp [16]		4.50	64.58
Pand in ge_B	Bosschebaan 8 5363SX Velp [17]		4.50	69.17
Pand in ge_B	Bosschebaan 8 5363SX Velp [2]		4.50	66.43
Pand in ge_B	Bosschebaan 8 5363SX Velp [3]		4.50	61.70
Pand in ge_B	Bosschebaan 8 5363SX Velp [4]		4.50	59.77
Pand in ge_B	Bosschebaan 8 5363SX Velp [5]		4.50	55.11
Pand in ge_B	Bosschebaan 8 5363SX Velp [9]		4.50	40.66
Pand in ge_B	Bosschebaan 9 5363SW Velp [1]		4.50	60.55
Pand in ge_B	Bosschebaan 9 5363SW Velp [2]		4.50	64.49
Pand in ge_B	Bosschebaan 9 5363SW Velp [3]		4.50	60.47
Pand in ge_B	Bosschebaan 9 5363SW Velp [4]		4.50	55.88
Pand in ge_B	Bosschebaan 9 5363SW Velp [5]		4.50	36.76
Pand in ge_B	Bosschebaan 9 5363SW Velp [6]		4.50	57.33
Pand in ge_B	Burgemeester de Grootstraat 1 5374GD Schaijk		4.50	36.07
Pand in ge_B	Burgemeester de Grootstraat 1 5374GD Schaijk		4.50	32.66
Pand in ge_B	Burgemeester de Grootstraat 1 5374GD Schaijk		4.50	32.75
Pand in ge_B	Burgemeester de Grootstraat 1 5374GD Schaijk		4.50	32.54
Pand in ge_B	Burgemeester de Grootstraat 1 5374GD Schaijk		4.50	32.73
Pand in ge_B	Burgemeester de Grootstraat 1 5374GD Schaijk		4.50	35.97
Pand in ge_B	Burgemeester de Grootstraat 1 5374GD Schaijk		4.50	35.21

Alle getoonde dB-waarden zijn A-gewogen

Geluidsbelasting vanwege N324

Huidige situatie

D03071.000138
Herinrichting N324

Rapport: Resultatentabel
 Model: huidige situatie
 LAeq totaalresultaten voor toetspunten
 Groep: N324
 Groepsreductie: Ja

Naam Toetspunt	Omschrijving	Hoogte	Lden
Pand in ge_B	Burgemeester de Grootstraat 13 5374GD Schaijk	4.50	32.85
Pand in ge_B	Burgemeester de Grootstraat 13 5374GD Schaijk	4.50	33.06
Pand in ge_B	Burgemeester de Grootstraat 13 5374GD Schaijk	4.50	33.16
Pand in ge_B	Burgemeester de Grootstraat 13 5374GD Schaijk	4.50	34.18
Pand in ge_B	Burgemeester de Grootstraat 13 5374GD Schaijk	4.50	32.67
Pand in ge_B	Burgemeester de Grootstraat 13 5374GD Schaijk	4.50	33.86
Pand in ge_B	Burgemeester de Grootstraat 13 5374GD Schaijk	4.50	35.65
Pand in ge_B	Burgemeester de Grootstraat 13 5374GD Schaijk	4.50	34.77
Pand in ge_B	Burgemeester de Grootstraat 15 5374GD Schaijk	4.50	29.85
Pand in ge_B	Burgemeester de Grootstraat 15 5374GD Schaijk	4.50	30.13
Pand in ge_B	Burgemeester de Grootstraat 15 5374GD Schaijk	4.50	32.57
Pand in ge_B	Burgemeester de Grootstraat 15 5374GD Schaijk	4.50	33.86
Pand in ge_B	Burgemeester de Grootstraat 15 5374GD Schaijk	4.50	33.87
Pand in ge_B	Burgemeester de Grootstraat 15 5374GD Schaijk	4.50	37.71
Pand in ge_B	Burgemeester de Grootstraat 15 5374GD Schaijk	4.50	38.01
Pand in ge_B	Burgemeester de Grootstraat 15 5374GD Schaijk	4.50	36.51
Pand in ge_B	Burgemeester de Grootstraat 15 5374GD Schaijk	4.50	35.47
Pand in ge_B	Burgemeester de Grootstraat 15 5374GD Schaijk	4.50	33.43
Pand in ge_B	Burgemeester de Grootstraat 15 5374GD Schaijk	4.50	32.82
Pand in ge_B	Burgemeester de Grootstraat 17 5374GD Schaijk	4.50	39.07
Pand in ge_B	Burgemeester de Grootstraat 17 5374GD Schaijk	4.50	38.61
Pand in ge_B	Burgemeester de Grootstraat 17 5374GD Schaijk	4.50	39.65
Pand in ge_B	Burgemeester de Grootstraat 17 5374GD Schaijk	4.50	36.07
Pand in ge_B	Burgemeester de Grootstraat 17 5374GD Schaijk	4.50	34.90
Pand in ge_B	Burgemeester de Grootstraat 17 5374GD Schaijk	4.50	34.52
Pand in ge_B	Burgemeester de Grootstraat 17 5374GD Schaijk	4.50	39.12
Pand in ge_B	Burgemeester de Grootstraat 17 a 5374GD Schai	4.50	38.83
Pand in ge_B	Burgemeester de Grootstraat 17 a 5374GD Schai	4.50	36.48
Pand in ge_B	Burgemeester de Grootstraat 17 a 5374GD Schai	4.50	--
Pand in ge_B	Burgemeester de Grootstraat 18 5374GE Schaijk	4.50	33.74
Pand in ge_B	Burgemeester de Grootstraat 18 5374GE Schaijk	4.50	36.46
Pand in ge_B	Burgemeester de Grootstraat 18 5374GE Schaijk	4.50	30.91
Pand in ge_B	Burgemeester de Grootstraat 18 5374GE Schaijk	4.50	37.47
Pand in ge_B	Burgemeester de Grootstraat 18 5374GE Schaijk	4.50	37.53
Pand in ge_B	Burgemeester de Grootstraat 18 5374GE Schaijk	4.50	38.22
Pand in ge_B	Burgemeester de Grootstraat 20 5374GE Schaijk	4.50	39.24
Pand in ge_B	Burgemeester de Grootstraat 20 5374GE Schaijk	4.50	40.14
Pand in ge_B	Burgemeester de Grootstraat 20 5374GE Schaijk	4.50	36.01
Pand in ge_B	Burgemeester de Grootstraat 20 5374GE Schaijk	4.50	31.98
Pand in ge_B	Burgemeester de Grootstraat 22 5374GE Schaijk	4.50	40.16
Pand in ge_B	Burgemeester de Grootstraat 22 5374GE Schaijk	4.50	41.08
Pand in ge_B	Burgemeester de Grootstraat 22 5374GE Schaijk	4.50	34.98
Pand in ge_B	Burgemeester de Grootstraat 22 5374GE Schaijk	4.50	34.22
Pand in ge_B	Burgemeester de Grootstraat 24 5374GE Schaijk	4.50	37.80
Pand in ge_B	Burgemeester de Grootstraat 24 5374GE Schaijk	4.50	37.00
Pand in ge_B	Burgemeester de Grootstraat 24 5374GE Schaijk	4.50	36.30
Pand in ge_B	Burgemeester de Grootstraat 24 5374GE Schaijk	4.50	39.94
Pand in ge_B	Burgemeester de Grootstraat 24 5374GE Schaijk	4.50	41.96
Pand in ge_B	Burgemeester de Grootstraat 24 5374GE Schaijk	4.50	42.33
Pand in ge_B	Burgemeester de Grootstraat 24 5374GE Schaijk	4.50	36.75
Pand in ge_B	Busstraat 1 5374NW Schaijk [3]	4.50	46.17
Pand in ge_B	Busstraat 1 5374NW Schaijk [4]	4.50	49.81
Pand in ge_B	Busstraat 1 5374NW Schaijk [5]	4.50	53.50
Pand in ge_B	Busstraat 1 5374NW Schaijk [6]	4.50	53.12
Pand in ge_B	Busstraat 1 5374NW Schaijk [7]	4.50	55.19
Pand in ge_B	Busstraat 1 5374NW Schaijk [8]	4.50	52.67
Pand in ge_B	Busstraat 10 5374NW Schaijk [1]	4.50	51.83
Pand in ge_B	Busstraat 10 5374NW Schaijk [2]	4.50	49.47
Pand in ge_B	Busstraat 10 5374NW Schaijk [3]	4.50	44.16

Alle getoonde dB-waarden zijn A-gewogen

Geluidsbelasting vanwege N324

Huidige situatie

D03071.000138
Herinrichting N324

Rapport: Resultatentabel
 Model: huidige situatie
 LAeq totaalresultaten voor toetspunten
 Groep: N324
 Groepsreductie: Ja

Naam			Hoogte	Lden
Toetspunt	Omschrijving			
Pand in ge_B	Busstraat 10 5374NW Schaijk [4]		4.50	43.90
Pand in ge_B	Busstraat 10 5374NW Schaijk [5]		4.50	48.48
Pand in ge_B	Busstraat 10 5374NW Schaijk [6]		4.50	49.54
Pand in ge_B	Busstraat 10 5374NW Schaijk [7]		4.50	51.02
Pand in ge_B	Busstraat 4 5374NW Schaijk [1]		4.50	44.23
Pand in ge_B	Busstraat 4 5374NW Schaijk [10]		4.50	42.42
Pand in ge_B	Busstraat 4 5374NW Schaijk [11]		4.50	45.72
Pand in ge_B	Busstraat 4 5374NW Schaijk [12]		4.50	44.44
Pand in ge_B	Busstraat 4 5374NW Schaijk [2]		4.50	34.69
Pand in ge_B	Busstraat 4 5374NW Schaijk [3]		4.50	35.04
Pand in ge_B	Busstraat 4 5374NW Schaijk [4]		4.50	31.26
Pand in ge_B	Busstraat 4 5374NW Schaijk [5]		4.50	33.40
Pand in ge_B	Busstraat 4 5374NW Schaijk [6]		4.50	40.18
Pand in ge_B	Busstraat 4 5374NW Schaijk [7]		4.50	45.46
Pand in ge_B	Busstraat 4 5374NW Schaijk [8]		4.50	45.53
Pand in ge_B	Busstraat 4 5374NW Schaijk [9]		4.50	46.44
Pand in ge_B	Busstraat 6 5374NW Schaijk [4]		4.50	47.32
Pand in ge_B	Corridorweg 2 5375KT Reek [1]		4.50	57.07
Pand in ge_B	Corridorweg 2 5375KT Reek [2]		4.50	57.55
Pand in ge_B	Corridorweg 2 5375KT Reek [3]		4.50	55.99
Pand in ge_B	Corridorweg 2 5375KT Reek [4]		4.50	50.66
Pand in ge_B	Corridorweg 2 5375KT Reek [5]		4.50	47.95
Pand in ge_B	Corridorweg 2 5375KT Reek [8]		4.50	50.85
Pand in ge_B	De Eek 1 5363VD Velp [1]		4.50	45.10
Pand in ge_B	De Eek 1 5363VD Velp [2]		4.50	45.42
Pand in ge_B	De Eek 1 5363VD Velp [3]		4.50	47.07
Pand in ge_B	De Eek 1 5363VD Velp [4]		4.50	41.72
Pand in ge_B	De Eek 1 5363VD Velp [5]		4.50	40.94
Pand in ge_B	De Eek 1 5363VD Velp [6]		4.50	41.35
Pand in ge_B	De Eek 1 5363VD Velp [7]		4.50	46.05
Pand in ge_B	De Eek 1 5363VD Velp [8]		4.50	43.60
Pand in ge_B	De Korte Louwstraat 1 5374CD Schaijk [7]		4.50	42.52
Pand in ge_B	De Korte Louwstraat 10 5374CB Schaijk [1]		4.50	49.31
Pand in ge_B	De Korte Louwstraat 10 5374CB Schaijk [10]		4.50	42.57
Pand in ge_B	De Korte Louwstraat 10 5374CB Schaijk [11]		4.50	45.13
Pand in ge_B	De Korte Louwstraat 10 5374CB Schaijk [2]		4.50	48.27
Pand in ge_B	De Korte Louwstraat 10 5374CB Schaijk [3]		4.50	48.11
Pand in ge_B	De Korte Louwstraat 10 5374CB Schaijk [4]		4.50	48.44
Pand in ge_B	De Korte Louwstraat 10 5374CB Schaijk [5]		4.50	46.13
Pand in ge_B	De Korte Louwstraat 10 5374CB Schaijk [6]		4.50	45.87
Pand in ge_B	De Korte Louwstraat 10 5374CB Schaijk [7]		4.50	39.58
Pand in ge_B	De Korte Louwstraat 10 5374CB Schaijk [8]		4.50	44.11
Pand in ge_B	De Korte Louwstraat 10 5374CB Schaijk [9]		4.50	43.80
Pand in ge_B	De Korte Louwstraat 11 5374CD Schaijk [5]		4.50	41.48
Pand in ge_B	De Korte Louwstraat 13 5374CD Schaijk [3]		4.50	32.38
Pand in ge_B	De Korte Louwstraat 13 5374CD Schaijk [6]		4.50	42.27
Pand in ge_B	De Korte Louwstraat 15 5374CD Schaijk [8]		4.50	43.80
Pand in ge_B	De Korte Louwstraat 17 5374CD Schaijk [7]		4.50	46.59
Pand in ge_B	De Korte Louwstraat 19 5374CD Schaijk [7]		4.50	45.48
Pand in ge_B	De Korte Louwstraat 21 5374CD Schaijk [1]		4.50	45.42
Pand in ge_B	De Korte Louwstraat 3 5374CD Schaijk [1]		4.50	43.63
Pand in ge_B	De Korte Louwstraat 4 5374CB Schaijk [1]		4.50	45.93
Pand in ge_B	De Korte Louwstraat 4 5374CB Schaijk [2]		4.50	42.50
Pand in ge_B	De Korte Louwstraat 4 5374CB Schaijk [3]		4.50	36.20
Pand in ge_B	De Korte Louwstraat 4 5374CB Schaijk [4]		4.50	37.64
Pand in ge_B	De Korte Louwstraat 4 5374CB Schaijk [5]		4.50	41.22
Pand in ge_B	De Korte Louwstraat 4 5374CB Schaijk [6]		4.50	44.21
Pand in ge_B	De Korte Louwstraat 5 5374CD Schaijk [1]		4.50	41.82
Pand in ge_B	De Korte Louwstraat 6 5374CB Schaijk [1]		4.50	42.69

Alle getoonde dB-waarden zijn A-gewogen

Geluidsbelasting vanwege N324

Huidige situatie

D03071.000138
Herinrichting N324

Rapport: Resultatentabel
 Model: huidige situatie
 LAeq totaalresultaten voor toetspunten
 Groep: N324
 Groepsreductie: Ja

Naam Toetspunt	Omschrijving	Hoogte	Lden
Pand in ge_B	De Korte Louwstraat 6 5374CB Schaijk [2]	4.50	38.19
Pand in ge_B	De Korte Louwstraat 6 5374CB Schaijk [3]	4.50	41.64
Pand in ge_B	De Korte Louwstraat 6 5374CB Schaijk [4]	4.50	38.61
Pand in ge_B	De Korte Louwstraat 6 5374CB Schaijk [5]	4.50	44.86
Pand in ge_B	De Korte Louwstraat 6 5374CB Schaijk [6]	4.50	43.56
Pand in ge_B	De Korte Louwstraat 7 5374CD Schaijk [4]	4.50	42.79
Pand in ge_B	De Korte Louwstraat 8 5374CB Schaijk [1]	4.50	46.01
Pand in ge_B	De Korte Louwstraat 8 5374CB Schaijk [2]	4.50	46.92
Pand in ge_B	De Korte Louwstraat 8 5374CB Schaijk [3]	4.50	45.56
Pand in ge_B	De Korte Louwstraat 8 5374CB Schaijk [4]	4.50	39.27
Pand in ge_B	De Korte Louwstraat 8 5374CB Schaijk [5]	4.50	35.47
Pand in ge_B	De Korte Louwstraat 8 5374CB Schaijk [6]	4.50	38.19
Pand in ge_B	De Korte Louwstraat 8 5374CB Schaijk [7]	4.50	44.27
Pand in ge_B	De Korte Louwstraat 8 a 5374CB Schaijk [1]	4.50	43.17
Pand in ge_B	De Korte Louwstraat 8 a 5374CB Schaijk [2]	4.50	45.55
Pand in ge_B	De Korte Louwstraat 8 a 5374CB Schaijk [3]	4.50	40.10
Pand in ge_B	De Korte Louwstraat 8 a 5374CB Schaijk [4]	4.50	40.17
Pand in ge_B	De Korte Louwstraat 9 5374CD Schaijk [4]	4.50	42.78
Pand in ge_B	De Louwstraat 12 5374CG Schaijk [1]	4.50	45.94
Pand in ge_B	De Louwstraat 12 5374CG Schaijk [2]	4.50	48.88
Pand in ge_B	De Louwstraat 12 5374CG Schaijk [3]	4.50	48.67
Pand in ge_B	De Louwstraat 12 5374CG Schaijk [4]	4.50	49.02
Pand in ge_B	De Louwstraat 12 5374CG Schaijk [5]	4.50	45.70
Pand in ge_B	De Louwstraat 12 5374CG Schaijk [6]	4.50	35.14
Pand in ge_B	De Louwstraat 14 5374CG Schaijk [1]	4.50	43.90
Pand in ge_B	De Louwstraat 14 5374CG Schaijk [2]	4.50	47.64
Pand in ge_B	De Louwstraat 14 5374CG Schaijk [3]	4.50	45.36
Pand in ge_B	De Louwstraat 14 5374CG Schaijk [4]	4.50	37.33
Pand in ge_B	De Louwstraat 15 5374CE Schaijk [1]	4.50	38.38
Pand in ge_B	De Louwstraat 15 5374CE Schaijk [2]	4.50	37.52
Pand in ge_B	De Louwstraat 15 5374CE Schaijk [3]	4.50	46.09
Pand in ge_B	De Louwstraat 15 5374CE Schaijk [4]	4.50	44.92
Pand in ge_B	De Louwstraat 15 5374CE Schaijk [5]	4.50	45.17
Pand in ge_B	De Louwstraat 15 5374CE Schaijk [6]	4.50	42.86
Pand in ge_B	De Louwstraat 16 5374CG Schaijk [1]	4.50	47.58
Pand in ge_B	De Louwstraat 16 5374CG Schaijk [2]	4.50	47.42
Pand in ge_B	De Louwstraat 16 5374CG Schaijk [3]	4.50	44.26
Pand in ge_B	De Louwstraat 16 5374CG Schaijk [4]	4.50	44.35
Pand in ge_B	De Louwstraat 16 5374CG Schaijk [5]	4.50	37.77
Pand in ge_B	De Louwstraat 16 5374CG Schaijk [6]	4.50	44.40
Pand in ge_B	De Louwstraat 16 5374CG Schaijk [7]	4.50	47.49
Pand in ge_B	De Louwstraat 17 5374CE Schaijk [1]	4.50	43.44
Pand in ge_B	De Louwstraat 17 5374CE Schaijk [2]	4.50	45.87
Pand in ge_B	De Louwstraat 17 5374CE Schaijk [3]	4.50	44.42
Pand in ge_B	De Louwstraat 17 5374CE Schaijk [4]	4.50	46.01
Pand in ge_B	De Louwstraat 17 5374CE Schaijk [5]	4.50	35.08
Pand in ge_B	De Louwstraat 17 5374CE Schaijk [6]	4.50	35.80
Pand in ge_B	De Louwstraat 20 5374CG Schaijk [1]	4.50	39.54
Pand in ge_B	De Louwstraat 20 5374CG Schaijk [2]	4.50	43.13
Pand in ge_B	De Louwstraat 20 5374CG Schaijk [3]	4.50	47.24
Pand in ge_B	De Louwstraat 20 5374CG Schaijk [4]	4.50	47.28
Pand in ge_B	De Louwstraat 20 5374CG Schaijk [5]	4.50	44.98
Pand in ge_B	De Louwstraat 20 5374CG Schaijk [6]	4.50	38.69
Pand in ge_B	De Louwstraat 21 5374CE Schaijk [1]	4.50	46.16
Pand in ge_B	De Louwstraat 21 5374CE Schaijk [2]	4.50	41.84
Pand in ge_B	De Louwstraat 21 5374CE Schaijk [3]	4.50	37.23
Pand in ge_B	De Louwstraat 21 5374CE Schaijk [4]	4.50	45.30
Pand in ge_B	De Louwstraat 23 5374CE Schaijk [1]	4.50	46.60
Pand in ge_B	De Louwstraat 23 5374CE Schaijk [2]	4.50	44.98

Alle getoonde dB-waarden zijn A-gewogen

Geluidsbelasting vanwege N324

Huidige situatie

D03071.000138
Herinrichting N324

Rapport: Resultatentabel
 Model: huidige situatie
 LAeq totaalresultaten voor toetspunten
 Groep: N324
 Groepsreductie: Ja

Naam	Omschrijving	Hoogte	Lden
Pand in ge_B	De Louwstraat 23 5374CE Schaijk [3]	4.50	44.68
Pand in ge_B	De Louwstraat 23 5374CE Schaijk [4]	4.50	43.36
Pand in ge_B	De Louwstraat 23 5374CE Schaijk [5]	4.50	33.84
Pand in ge_B	De Louwstraat 23 5374CE Schaijk [6]	4.50	32.70
Pand in ge_B	De Louwstraat 25 5374CE Schaijk [1]	4.50	35.56
Pand in ge_B	De Louwstraat 25 5374CE Schaijk [2]	4.50	43.49
Pand in ge_B	De Louwstraat 25 5374CE Schaijk [3]	4.50	46.68
Pand in ge_B	De Louwstraat 25 a 5374CE Schaijk [1]	4.50	36.95
Pand in ge_B	De Louwstraat 25 a 5374CE Schaijk [2]	4.50	34.20
Pand in ge_B	De Louwstraat 25 a 5374CE Schaijk [3]	4.50	42.64
Pand in ge_B	De Louwstraat 25 a 5374CE Schaijk [4]	4.50	46.39
Pand in ge_B	De Louwstraat 25 a 5374CE Schaijk [5]	4.50	45.63
Pand in ge_B	De Louwstraat 25 a 5374CE Schaijk [6]	4.50	44.70
Pand in ge_B	De Louwstraat 25 a 5374CE Schaijk [7]	4.50	41.84
Pand in ge_B	De Louwstraat 27 5374CE Schaijk [1]	4.50	45.54
Pand in ge_B	De Louwstraat 27 5374CE Schaijk [2]	4.50	47.75
Pand in ge_B	De Louwstraat 27 5374CE Schaijk [3]	4.50	46.37
Pand in ge_B	De Louwstraat 27 5374CE Schaijk [4]	4.50	46.66
Pand in ge_B	De Louwstraat 27 5374CE Schaijk [5]	4.50	45.52
Pand in ge_B	De Louwstraat 27 5374CE Schaijk [6]	4.50	37.27
Pand in ge_B	De Louwstraat 29 5374CE Schaijk [1]	4.50	45.24
Pand in ge_B	De Louwstraat 29 5374CE Schaijk [2]	4.50	48.23
Pand in ge_B	De Louwstraat 29 5374CE Schaijk [3]	4.50	48.03
Pand in ge_B	De Louwstraat 29 5374CE Schaijk [4]	4.50	45.77
Pand in ge_B	De Louwstraat 29 5374CE Schaijk [5]	4.50	37.93
Pand in ge_B	De Louwstraat 29 5374CE Schaijk [6]	4.50	40.08
Pand in ge_B	De Louwstraat 29 5374CE Schaijk [7]	4.50	36.42
Pand in ge_B	De Louwstraat 29 5374CE Schaijk [8]	4.50	45.11
Pand in ge_B	De Louwstraat 3 5374CE Schaijk [1]	4.50	46.13
Pand in ge_B	De Louwstraat 3 5374CE Schaijk [2]	4.50	46.21
Pand in ge_B	De Louwstraat 3 5374CE Schaijk [3]	4.50	42.41
Pand in ge_B	De Louwstraat 3 5374CE Schaijk [4]	4.50	37.80
Pand in ge_B	De Louwstraat 3 a 5374CE Schaijk [1]	4.50	38.81
Pand in ge_B	De Louwstraat 3 a 5374CE Schaijk [2]	4.50	45.69
Pand in ge_B	De Louwstraat 3 a 5374CE Schaijk [3]	4.50	46.89
Pand in ge_B	De Louwstraat 3 a 5374CE Schaijk [4]	4.50	44.67
Pand in ge_B	De Louwstraat 3 a 5374CE Schaijk [5]	4.50	44.82
Pand in ge_B	De Louwstraat 31 5374CE Schaijk [1]	4.50	45.08
Pand in ge_B	De Louwstraat 31 5374CE Schaijk [2]	4.50	48.40
Pand in ge_B	De Louwstraat 31 5374CE Schaijk [3]	4.50	48.21
Pand in ge_B	De Louwstraat 31 5374CE Schaijk [4]	4.50	47.03
Pand in ge_B	De Louwstraat 31 5374CE Schaijk [5]	4.50	45.95
Pand in ge_B	De Louwstraat 31 5374CE Schaijk [6]	4.50	34.66
Pand in ge_B	De Louwstraat 31 5374CE Schaijk [7]	4.50	34.64
Pand in ge_B	De Louwstraat 31 5374CE Schaijk [8]	4.50	44.94
Pand in ge_B	De Louwstraat 5 5374CE Schaijk [1]	4.50	45.10
Pand in ge_B	De Louwstraat 5 5374CE Schaijk [10]	4.50	45.05
Pand in ge_B	De Louwstraat 5 5374CE Schaijk [2]	4.50	45.33
Pand in ge_B	De Louwstraat 5 5374CE Schaijk [3]	4.50	43.87
Pand in ge_B	De Louwstraat 5 5374CE Schaijk [4]	4.50	35.90
Pand in ge_B	De Louwstraat 5 5374CE Schaijk [5]	4.50	35.01
Pand in ge_B	De Louwstraat 5 5374CE Schaijk [6]	4.50	38.92
Pand in ge_B	De Louwstraat 5 5374CE Schaijk [7]	4.50	41.62
Pand in ge_B	De Louwstraat 5 5374CE Schaijk [8]	4.50	42.15
Pand in ge_B	De Louwstraat 5 5374CE Schaijk [9]	4.50	45.16
Pand in ge_B	De Louwstraat 7 5374CE Schaijk [1]	4.50	41.98
Pand in ge_B	De Louwstraat 7 5374CE Schaijk [2]	4.50	44.69
Pand in ge_B	De Louwstraat 7 5374CE Schaijk [3]	4.50	40.82
Pand in ge_B	De Louwstraat 7 5374CE Schaijk [4]	4.50	33.18

Alle getoonde dB-waarden zijn A-gewogen

Geluidsbelasting vanwege N324

Huidige situatie

D03071.000138
Herinrichting N324

Rapport: Resultatentabel
 Model: huidige situatie
 LAeq totaalresultaten voor toetspunten
 Groep: N324
 Groepsreductie: Ja

Naam			Hoogte	Lden
Toetspunt	Omschrijving			
Pand in ge_B	De Louwstraat 7 5374CE Schaijk [5]		4.50	36.30
Pand in ge_B	De Louwstraat 7 5374CE Schaijk [6]		4.50	41.04
Pand in ge_B	De Louwstraat 7 5374CE Schaijk [7]		4.50	43.72
Pand in ge_B	De Louwstraat 9 5374CE Schaijk [1]		4.50	43.94
Pand in ge_B	De Louwstraat 9 5374CE Schaijk [2]		4.50	44.68
Pand in ge_B	De Louwstraat 9 5374CE Schaijk [3]		4.50	40.48
Pand in ge_B	De Louwstraat 9 5374CE Schaijk [4]		4.50	41.08
Pand in ge_B	De Louwstraat 9 5374CE Schaijk [5]		4.50	33.54
Pand in ge_B	De Louwstraat 9 5374CE Schaijk [6]		4.50	33.81
Pand in ge_B	De Louwstraat 9 5374CE Schaijk [7]		4.50	34.53
Pand in ge_B	De Louwstraat 9 5374CE Schaijk [8]		4.50	43.96
Pand in ge_B	De Louwstraat 9 a 5374CE Schaijk [1]		4.50	45.70
Pand in ge_B	De Louwstraat 9 a 5374CE Schaijk [2]		4.50	46.14
Pand in ge_B	De Louwstraat 9 a 5374CE Schaijk [3]		4.50	42.92
Pand in ge_B	De Louwstraat 9 a 5374CE Schaijk [4]		4.50	44.13
Pand in ge_B	De Louwstraat 9 a 5374CE Schaijk [5]		4.50	41.34
Pand in ge_B	De Louwstraat 9 a 5374CE Schaijk [6]		4.50	32.98
Pand in ge_B	De Louwstraat 9 a 5374CE Schaijk [7]		4.50	30.34
Pand in ge_B	De Louwstraat 9 a 5374CE Schaijk [8]		4.50	27.40
Pand in ge_B	Dennenlaan 1 5375KV Reek [1]		4.50	53.99
Pand in ge_B	Dennenlaan 1 5375KV Reek [2]		4.50	57.20
Pand in ge_B	Dennenlaan 1 5375KV Reek [3]		4.50	53.30
Pand in ge_B	Dennenlaan 1 5375KV Reek [4]		4.50	43.78
Pand in ge_B	Dennenlaan 1 5375KV Reek [5]		4.50	43.42
Pand in ge_B	Dennenlaan 10 5375KV Reek [1]		4.50	42.59
Pand in ge_B	Dennenlaan 10 5375KV Reek [2]		4.50	46.21
Pand in ge_B	Dennenlaan 10 5375KV Reek [4]		4.50	48.96
Pand in ge_B	Dennenlaan 10 5375KV Reek [5]		4.50	48.95
Pand in ge_B	Dennenlaan 10 5375KV Reek [6]		4.50	38.69
Pand in ge_B	Dennenlaan 2 5375KV Reek [1]		4.50	31.66
Pand in ge_B	Dennenlaan 2 5375KV Reek [2]		4.50	47.00
Pand in ge_B	Dennenlaan 2 5375KV Reek [3]		4.50	51.54
Pand in ge_B	Dennenlaan 2 5375KV Reek [5]		4.50	52.31
Pand in ge_B	Dennenlaan 2 5375KV Reek [6]		4.50	50.42
Pand in ge_B	Dennenlaan 2 5375KV Reek [7]		4.50	48.04
Pand in ge_B	Dennenlaan 2 5375KV Reek [8]		4.50	41.81
Pand in ge_B	Dennenlaan 4 5375KV Reek [3]		4.50	46.42
Pand in ge_B	Dennenlaan 4 5375KV Reek [6]		4.50	47.96
Pand in ge_B	Dennenlaan 4 5375KV Reek [7]		4.50	52.70
Pand in ge_B	Dennenlaan 4 5375KV Reek [8]		4.50	52.19
Pand in ge_B	Dennenlaan 6 5375KV Reek [2]		4.50	49.04
Pand in ge_B	Dennenlaan 6 5375KV Reek [3]		4.50	57.26
Pand in ge_B	Dennenlaan 6 5375KV Reek [4]		4.50	58.68
Pand in ge_B	Dennenlaan 6 5375KV Reek [6]		4.50	58.38
Pand in ge_B	Dennenlaan 6 5375KV Reek [7]		4.50	57.09
Pand in ge_B	Dennenlaan 6 5375KV Reek [8]		4.50	50.26
Pand in ge_B	Dennenlaan 8 5375KV Reek [1]		4.50	51.02
Pand in ge_B	Dennenlaan 8 5375KV Reek [2]		4.50	50.52
Pand in ge_B	Dennenlaan 8 5375KV Reek [3]		4.50	44.20
Pand in ge_B	Dennenlaan 8 5375KV Reek [5]		4.50	46.04
Pand in ge_B	Driehuizerweg 1 5375KN Reek [1]		4.50	45.93
Pand in ge_B	Driehuizerweg 1 5375KN Reek [5]		4.50	49.91
Pand in ge_B	Driehuizerweg 1 5375KN Reek [6]		4.50	51.21
Pand in ge_B	Driehuizerweg 3 5375KN Reek [2]		4.50	47.79
Pand in ge_B	Driehuizerweg 3 5375KN Reek [3]		4.50	47.98
Pand in ge_B	Eikenlaan 1 5374PB Schaijk [2]		4.50	37.76
Pand in ge_B	Eikenlaan 1 5374PB Schaijk [4]		4.50	42.73
Pand in ge_B	Everardusweg 3 5374CZ Schaijk [1]		4.50	44.23
Pand in ge_B	Everardusweg 3 5374CZ Schaijk [2]		4.50	44.25

Alle getoonde dB-waarden zijn A-gewogen

Geluidsbelasting vanwege N324

Huidige situatie

D03071.000138
Herinrichting N324

Rapport: Resultatentabel
 Model: huidige situatie
 LAeq totaalresultaten voor toetspunten
 Groep: N324
 Groepsreductie: Ja

Naam				Hoogte	Lden
Toetspunt	Omschrijving				
Pand in ge_B	Everardusweg 3 5374CZ Schaijk [6]			4.50	40.80
Pand in ge_B	Everardusweg 3 5374CZ Schaijk [7]			4.50	39.43
Pand in ge_B	Everardusweg 3 5374CZ Schaijk [8]			4.50	34.71
Pand in ge_B	Everardusweg 3 5374CZ Schaijk [9]			4.50	35.34
Pand in ge_B	Everardusweg 8 5374CZ Schaijk [1]			4.50	48.72
Pand in ge_B	Everardusweg 8 5374CZ Schaijk [10]			4.50	35.19
Pand in ge_B	Everardusweg 8 5374CZ Schaijk [2]			4.50	51.37
Pand in ge_B	Everardusweg 8 5374CZ Schaijk [4]			4.50	50.91
Pand in ge_B	Everardusweg 8 5374CZ Schaijk [5]			4.50	45.61
Pand in ge_B	Everardusweg 8 5374CZ Schaijk [7]			4.50	42.76
Pand in ge_B	Futenhorst 11 5361SE Grave [1]			4.50	36.84
Pand in ge_B	Futenhorst 11 5361SE Grave [4]			4.50	55.25
Pand in ge_B	Futenhorst 13 5361SE Grave [3]			4.50	56.00
Pand in ge_B	Futenhorst 13 5361SE Grave [4]			4.50	51.18
Pand in ge_B	Futenhorst 13 5361SE Grave [5]			4.50	37.76
Pand in ge_B	Futenhorst 15 5361SE Grave [1]			4.50	50.38
Pand in ge_B	Futenhorst 15 5361SE Grave [4]			4.50	55.29
Pand in ge_B	Futenhorst 15 5361SE Grave [5]			4.50	38.98
Pand in ge_B	Futenhorst 17 5361SE Grave [3]			4.50	55.40
Pand in ge_B	Futenhorst 17 5361SE Grave [4]			4.50	38.00
Pand in ge_B	Futenhorst 19 5361SE Grave [3]			4.50	56.39
Pand in ge_B	Futenhorst 19 5361SE Grave [4]			4.50	51.02
Pand in ge_B	Futenhorst 19 5361SE Grave [5]			4.50	38.94
Pand in ge_B	Futenhorst 21 5361SE Grave [1]			4.50	40.95
Pand in ge_B	Futenhorst 21 5361SE Grave [2]			4.50	51.40
Pand in ge_B	Futenhorst 21 5361SE Grave [5]			4.50	55.07
Pand in ge_B	Futenhorst 23 5361SE Grave [3]			4.50	54.96
Pand in ge_B	Futenhorst 23 5361SE Grave [4]			4.50	40.48
Pand in ge_B	Futenhorst 25 5361SE Grave [3]			4.50	56.33
Pand in ge_B	Futenhorst 25 5361SE Grave [4]			4.50	52.60
Pand in ge_B	Futenhorst 25 5361SE Grave [5]			4.50	40.13
Pand in ge_B	Futenhorst 27 5361SE Grave [1]			4.50	39.16
Pand in ge_B	Futenhorst 27 5361SE Grave [2]			4.50	50.03
Pand in ge_B	Futenhorst 27 5361SE Grave [3]			4.50	54.65
Pand in ge_B	Futenhorst 29 5361SE Grave [2]			4.50	54.75
Pand in ge_B	Futenhorst 29 5361SE Grave [3]			4.50	38.57
Pand in ge_B	Futenhorst 31 5361SE Grave [1]			4.50	54.83
Pand in ge_B	Futenhorst 31 5361SE Grave [4]			4.50	46.53
Pand in ge_B	Futenhorst 31 5361SE Grave [5]			4.50	39.83
Pand in ge_B	Futenhorst 33 5361SE Grave [1]			4.50	40.06
Pand in ge_B	Futenhorst 33 5361SE Grave [2]			4.50	39.40
Pand in ge_B	Futenhorst 33 5361SE Grave [4]			4.50	55.67
Pand in ge_B	Futenhorst 35 5361SE Grave [1]			4.50	54.56
Pand in ge_B	Futenhorst 35 5361SE Grave [3]			4.50	43.54
Pand in ge_B	Futenhorst 35 5361SE Grave [4]			4.50	41.00
Pand in ge_B	Futenhorst 37 5361SE Grave [1]			4.50	54.61
Pand in ge_B	Futenhorst 37 5361SE Grave [5]			4.50	47.43
Pand in ge_B	Futenhorst 37 5361SE Grave [6]			4.50	41.69
Pand in ge_B	Futenhorst 9 5361SE Grave [1]			4.50	35.84
Pand in ge_B	Futenhorst 9 5361SE Grave [2]			4.50	54.27
Pand in ge_B	Futenhorst 9 5361SE Grave [4]			4.50	55.38
Pand in ge_B	G.W. Lovendaalsingel 1 5361BL Grave [1]			4.50	48.30
Pand in ge_B	G.W. Lovendaalsingel 1 5361BL Grave [2]			4.50	60.84
Pand in ge_B	G.W. Lovendaalsingel 1 5361BL Grave [3]			4.50	66.17
Pand in ge_B	G.W. Lovendaalsingel 1 5361BL Grave [7]			4.50	57.12
Pand in ge_B	G.W. Lovendaalsingel 20 5361BL Grave [1]			4.50	51.05
Pand in ge_B	G.W. Lovendaalsingel 20 5361BL Grave [2]			4.50	51.91
Pand in ge_B	G.W. Lovendaalsingel 20 5361BL Grave [3]			4.50	48.62
Pand in ge_B	G.W. Lovendaalsingel 20 5361BL Grave [4]			4.50	39.13

Alle getoonde dB-waarden zijn A-gewogen

Geluidsbelasting vanwege N324

Huidige situatie

D03071.000138
Herinrichting N324

Rapport: Resultatentabel
 Model: huidige situatie
 LAeq totaalresultaten voor toetspunten
 Groep: N324
 Groepsreductie: Ja

Naam						Hoogte	Lden
Toetspunt	Omschrijving						
Pand in ge_B	G.W. Lovendaalsingel 20	5361BL	Grave [5]			4.50	40.41
Pand in ge_B	G.W. Lovendaalsingel 20	5361BL	Grave [6]			4.50	49.28
Pand in ge_B	G.W. Lovendaalsingel 22	5361BL	Grave [1]			4.50	51.86
Pand in ge_B	G.W. Lovendaalsingel 22	5361BL	Grave [2]			4.50	50.39
Pand in ge_B	G.W. Lovendaalsingel 22	5361BL	Grave [3]			4.50	47.98
Pand in ge_B	G.W. Lovendaalsingel 22	5361BL	Grave [4]			4.50	38.34
Pand in ge_B	G.W. Lovendaalsingel 22	5361BL	Grave [5]			4.50	41.80
Pand in ge_B	G.W. Lovendaalsingel 22	5361BL	Grave [6]			4.50	40.23
Pand in ge_B	G.W. Lovendaalsingel 24	5361BL	Grave [1]			4.50	47.84
Pand in ge_B	G.W. Lovendaalsingel 24	5361BL	Grave [2]			4.50	51.81
Pand in ge_B	G.W. Lovendaalsingel 24	5361BL	Grave [3]			4.50	40.79
Pand in ge_B	G.W. Lovendaalsingel 26	5361BL	Grave [1]			4.50	52.22
Pand in ge_B	G.W. Lovendaalsingel 26	5361BL	Grave [2]			4.50	48.82
Pand in ge_B	G.W. Lovendaalsingel 26	5361BL	Grave [3]			4.50	43.86
Pand in ge_B	G.W. Lovendaalsingel 26	5361BL	Grave [4]			4.50	40.47
Pand in ge_B	G.W. Lovendaalsingel 28	5361BL	Grave [1]			4.50	41.00
Pand in ge_B	G.W. Lovendaalsingel 28	5361BL	Grave [2]			4.50	49.40
Pand in ge_B	G.W. Lovendaalsingel 28	5361BL	Grave [3]			4.50	52.04
Pand in ge_B	G.W. Lovendaalsingel 30	5361BL	Grave [1]			4.50	52.03
Pand in ge_B	G.W. Lovendaalsingel 30	5361BL	Grave [2]			4.50	49.19
Pand in ge_B	G.W. Lovendaalsingel 30	5361BL	Grave [3]			4.50	47.42
Pand in ge_B	G.W. Lovendaalsingel 30	5361BL	Grave [4]			4.50	40.42
Pand in ge_B	G.W. Lovendaalsingel 32	5361BL	Grave [1]			4.50	40.46
Pand in ge_B	G.W. Lovendaalsingel 32	5361BL	Grave [2]			4.50	50.51
Pand in ge_B	G.W. Lovendaalsingel 32	5361BL	Grave [3]			4.50	52.71
Pand in ge_B	G.W. Lovendaalsingel 34	5361BL	Grave [1]			4.50	52.48
Pand in ge_B	G.W. Lovendaalsingel 34	5361BL	Grave [2]			4.50	53.30
Pand in ge_B	G.W. Lovendaalsingel 34	5361BL	Grave [3]			4.50	50.40
Pand in ge_B	G.W. Lovendaalsingel 34	5361BL	Grave [4]			4.50	41.02
Pand in ge_B	G.W. Lovendaalsingel 36	5361BL	Grave [1]			4.50	42.13
Pand in ge_B	G.W. Lovendaalsingel 36	5361BL	Grave [2]			4.50	50.36
Pand in ge_B	G.W. Lovendaalsingel 36	5361BL	Grave [3]			4.50	52.89
Pand in ge_B	G.W. Lovendaalsingel 38	5361BL	Grave [1]			4.50	42.42
Pand in ge_B	G.W. Lovendaalsingel 38	5361BL	Grave [2]			4.50	47.03
Pand in ge_B	G.W. Lovendaalsingel 38	5361BL	Grave [3]			4.50	52.27
Pand in ge_B	G.W. Lovendaalsingel 38	5361BL	Grave [4]			4.50	51.09
Pand in ge_B	G.W. Lovendaalsingel 40	5361BL	Grave [1]			4.50	42.03
Pand in ge_B	G.W. Lovendaalsingel 40	5361BL	Grave [2]			4.50	45.69
Pand in ge_B	G.W. Lovendaalsingel 40	5361BL	Grave [3]			4.50	51.21
Pand in ge_B	G.W. Lovendaalsingel 40	5361BL	Grave [4]			4.50	41.20
Pand in ge_B	G.W. Lovendaalsingel 48	5361BL	Grave [1]			4.50	43.67
Pand in ge_B	G.W. Lovendaalsingel 48	5361BL	Grave [2]			4.50	49.88
Pand in ge_B	G.W. Lovendaalsingel 48	5361BL	Grave [3]			4.50	48.97
Pand in ge_B	G.W. Lovendaalsingel 48	5361BL	Grave [4]			4.50	45.06
Pand in ge_B	G.W. Lovendaalsingel 48	5361BL	Grave [5]			4.50	41.34
Pand in ge_B	G.W. Lovendaalsingel 48	5361BL	Grave [6]			4.50	44.05
Pand in ge_B	G.W. Lovendaalsingel 52	5361BL	Grave [1]			4.50	43.17
Pand in ge_B	G.W. Lovendaalsingel 52	5361BL	Grave [2]			4.50	43.84
Pand in ge_B	G.W. Lovendaalsingel 52	5361BL	Grave [3]			4.50	48.81
Pand in ge_B	G.W. Lovendaalsingel 52	5361BL	Grave [4]			4.50	47.20
Pand in ge_B	G.W. Lovendaalsingel 52	5361BL	Grave [5]			4.50	45.21
Pand in ge_B	G.W. Lovendaalsingel 52	5361BL	Grave [6]			4.50	39.66
Pand in ge_B	G.W. Lovendaalsingel 56	5361BL	Grave [1]			4.50	47.42
Pand in ge_B	G.W. Lovendaalsingel 56	5361BL	Grave [2]			4.50	43.34
Pand in ge_B	G.W. Lovendaalsingel 56	5361BL	Grave [3]			4.50	45.70
Pand in ge_B	G.W. Lovendaalsingel 56	5361BL	Grave [4]			4.50	45.89
Pand in ge_B	G.W. Lovendaalsingel 56	5361BL	Grave [5]			4.50	47.64
Pand in ge_B	G.W. Lovendaalsingel 58	5361BL	Grave [1]			4.50	51.33
Pand in ge_B	G.W. Lovendaalsingel 58	5361BL	Grave [2]			4.50	52.27

Alle getoonde dB-waarden zijn A-gewogen

Geluidsbelasting vanwege N324

Huidige situatie

D03071.000138
Herinrichting N324

Rapport: Resultatentabel
 Model: huidige situatie
 LAeq totaalresultaten voor toetspunten
 Groep: N324
 Groepsreductie: Ja

Naam						Hoogte	Lden
Toetspunt	Omschrijving						
Pand in ge_B	G.W. Lovendaalsingel 58	5361BL	Grave [3]			4.50	50.85
Pand in ge_B	G.W. Lovendaalsingel 58	5361BL	Grave [4]			4.50	45.40
Pand in ge_B	G.W. Lovendaalsingel 58	5361BL	Grave [5]			4.50	40.07
Pand in ge_B	G.W. Lovendaalsingel 58	5361BL	Grave [6]			4.50	39.23
Pand in ge_B	G.W. Lovendaalsingel 58	5361BL	Grave [7]			4.50	46.19
Pand in ge_B	G.W. Lovendaalsingel 58	5361BL	Grave [8]			4.50	50.58
Pand in ge_B	G.W. Lovendaalsingel 60	5361BL	Grave [1]			4.50	51.88
Pand in ge_B	G.W. Lovendaalsingel 60	5361BL	Grave [2]			4.50	54.09
Pand in ge_B	G.W. Lovendaalsingel 60	5361BL	Grave [3]			4.50	54.26
Pand in ge_B	G.W. Lovendaalsingel 60	5361BL	Grave [4]			4.50	53.34
Pand in ge_B	G.W. Lovendaalsingel 60	5361BL	Grave [5]			4.50	47.05
Pand in ge_B	G.W. Lovendaalsingel 60	5361BL	Grave [6]			4.50	46.48
Pand in ge_B	G.W. Lovendaalsingel 60	5361BL	Grave [7]			4.50	46.23
Pand in ge_B	G.W. Lovendaalsingel 62	5361BL	Grave [1]			4.50	55.63
Pand in ge_B	G.W. Lovendaalsingel 62	5361BL	Grave [2]			4.50	55.15
Pand in ge_B	G.W. Lovendaalsingel 62	5361BL	Grave [3]			4.50	48.70
Pand in ge_B	G.W. Lovendaalsingel 62	5361BL	Grave [4]			4.50	45.41
Pand in ge_B	G.W. Lovendaalsingel 62	5361BL	Grave [5]			4.50	54.09
Pand in ge_B	G.W. Lovendaalsingel 66	5361BL	Grave [1]			4.50	58.50
Pand in ge_B	G.W. Lovendaalsingel 66	5361BL	Grave [2]			4.50	51.96
Pand in ge_B	G.W. Lovendaalsingel 66	5361BL	Grave [3]			4.50	46.48
Pand in ge_B	G.W. Lovendaalsingel 66	5361BL	Grave [4]			4.50	57.06
Pand in ge_B	G.W. Lovendaalsingel 68	5361BL	Grave [1]			4.50	60.24
Pand in ge_B	G.W. Lovendaalsingel 68	5361BL	Grave [2]			4.50	64.28
Pand in ge_B	G.W. Lovendaalsingel 68	5361BL	Grave [3]			4.50	64.64
Pand in ge_B	G.W. Lovendaalsingel 68	5361BL	Grave [4]			4.50	61.60
Pand in ge_B	G.W. Lovendaalsingel 68	5361BL	Grave [5]			4.50	60.30
Pand in ge_B	G.W. Lovendaalsingel 68	5361BL	Grave [6]			4.50	43.53
Pand in ge_B	G.W. Lovendaalsingel 68	5361BL	Grave [7]			4.50	50.89
Pand in ge_B	G.W. Lovendaalsingel 68	5361BL	Grave [8]			4.50	38.79
Pand in ge_B	Gagelstraat 15 5374NP	Schaijk [1]				4.50	54.25
Pand in ge_B	Gagelstraat 15 5374NP	Schaijk [2]				4.50	56.87
Pand in ge_B	Gagelstraat 15 5374NP	Schaijk [3]				4.50	54.48
Pand in ge_B	Gagelstraat 15 5374NP	Schaijk [7]				4.50	33.26
Pand in ge_B	Gagelstraat 15 5374NP	Schaijk [8]				4.50	51.83
Pand in ge_B	Gagelstraat 15 5374NP	Schaijk [9]				4.50	55.33
Pand in ge_B	Generaal de Bonsweg 1	5363ST	Velp [1]			4.50	47.80
Pand in ge_B	Generaal de Bonsweg 1	5363ST	Velp [10]			4.50	33.42
Pand in ge_B	Generaal de Bonsweg 1	5363ST	Velp [11]			4.50	35.38
Pand in ge_B	Generaal de Bonsweg 1	5363ST	Velp [12]			4.50	32.74
Pand in ge_B	Generaal de Bonsweg 1	5363ST	Velp [13]			4.50	33.38
Pand in ge_B	Generaal de Bonsweg 1	5363ST	Velp [14]			4.50	34.19
Pand in ge_B	Generaal de Bonsweg 1	5363ST	Velp [15]			4.50	34.02
Pand in ge_B	Generaal de Bonsweg 1	5363ST	Velp [16]			4.50	36.07
Pand in ge_B	Generaal de Bonsweg 1	5363ST	Velp [17]			4.50	36.42
Pand in ge_B	Generaal de Bonsweg 1	5363ST	Velp [18]			4.50	35.43
Pand in ge_B	Generaal de Bonsweg 1	5363ST	Velp [19]			4.50	32.31
Pand in ge_B	Generaal de Bonsweg 1	5363ST	Velp [2]			4.50	49.41
Pand in ge_B	Generaal de Bonsweg 1	5363ST	Velp [20]			4.50	28.19
Pand in ge_B	Generaal de Bonsweg 1	5363ST	Velp [21]			4.50	29.82
Pand in ge_B	Generaal de Bonsweg 1	5363ST	Velp [22]			4.50	31.37
Pand in ge_B	Generaal de Bonsweg 1	5363ST	Velp [23]			4.50	30.38
Pand in ge_B	Generaal de Bonsweg 1	5363ST	Velp [24]			4.50	31.03
Pand in ge_B	Generaal de Bonsweg 1	5363ST	Velp [25]			4.50	37.62
Pand in ge_B	Generaal de Bonsweg 1	5363ST	Velp [26]			4.50	38.26
Pand in ge_B	Generaal de Bonsweg 1	5363ST	Velp [27]			4.50	42.36
Pand in ge_B	Generaal de Bonsweg 1	5363ST	Velp [28]			4.50	46.21
Pand in ge_B	Generaal de Bonsweg 1	5363ST	Velp [3]			4.50	49.41
Pand in ge_B	Generaal de Bonsweg 1	5363ST	Velp [4]			4.50	47.74

Alle getoonde dB-waarden zijn A-gewogen

Geluidsbelasting vanwege N324

Huidige situatie

D03071.000138
Herinrichting N324

Rapport: Resultatentabel
 Model: huidige situatie
 LAeq totaalresultaten voor toetspunten
 Groep: N324
 Groepsreductie: Ja

Naam					Hoogte	Lden
Toetspunt	Omschrijving					
Pand in ge_B	Generaal de Bonsweg 1 5363ST Velp [5]				4.50	34.28
Pand in ge_B	Generaal de Bonsweg 1 5363ST Velp [6]				4.50	45.62
Pand in ge_B	Generaal de Bonsweg 1 5363ST Velp [7]				4.50	46.08
Pand in ge_B	Generaal de Bonsweg 1 5363ST Velp [8]				4.50	29.80
Pand in ge_B	Generaal de Bonsweg 1 5363ST Velp [9]				4.50	34.99
Pand in ge_B	Generaal de Bonsweg 2 5363ST Velp [1]				4.50	43.14
Pand in ge_B	Generaal de Bonsweg 2 5363ST Velp [2]				4.50	44.64
Pand in ge_B	Generaal de Bonsweg 2 5363ST Velp [3]				4.50	47.58
Pand in ge_B	Generaal de Bonsweg 2 5363ST Velp [4]				4.50	46.53
Pand in ge_B	Generaal de Bonsweg 2 5363ST Velp [5]				4.50	40.20
Pand in ge_B	Generaal de Bonsweg 4 5363ST Velp [1]				4.50	38.74
Pand in ge_B	Generaal de Bonsweg 4 5363ST Velp [2]				4.50	44.45
Pand in ge_B	Generaal de Bonsweg 4 5363ST Velp [3]				4.50	44.97
Pand in ge_B	Generaal de Bonsweg 4 5363ST Velp [4]				4.50	26.94
Pand in ge_B	Generaal de Bonsweg 4 5363ST Velp [5]				4.50	30.72
Pand in ge_B	Generaal de Bonsweg 4 5363ST Velp [6]				4.50	33.56
Pand in ge_B	Generaal de Bonsweg 4 5363ST Velp [7]				4.50	28.57
Pand in ge_B	Generaal de Bonsweg 4 5363ST Velp [8]				4.50	36.96
Pand in ge_B	Generaal de Bonsweg 4 5363ST Velp [9]				4.50	42.45
Pand in ge_B	Generaal de Bonsweg 6 5363ST Velp [1]				4.50	42.68
Pand in ge_B	Generaal de Bonsweg 6 5363ST Velp [2]				4.50	40.53
Pand in ge_B	Generaal de Bonsweg 6 5363ST Velp [3]				4.50	14.96
Pand in ge_B	Generaal de Bonsweg 6 5363ST Velp [4]				4.50	15.12
Pand in ge_B	Generaal de Bonsweg 6 5363ST Velp [5]				4.50	36.80
Pand in ge_B	Generaal de Bonsweg 6 5363ST Velp [6]				4.50	42.39
Pand in ge_B	Grootgaalseweg 6 5374LC Schaijk [1]				4.50	34.75
Pand in ge_B	Grootgaalseweg 6 5374LC Schaijk [2]				4.50	42.25
Pand in ge_B	Grootgaalseweg 6 5374LC Schaijk [3]				4.50	44.75
Pand in ge_B	Grootgaalseweg 6 5374LC Schaijk [4]				4.50	44.89
Pand in ge_B	Grootgaalseweg 6 5374LC Schaijk [5]				4.50	40.95
Pand in ge_B	Grootgaalseweg 8 5374LC Schaijk [1]				4.50	45.58
Pand in ge_B	Grootgaalseweg 8 5374LC Schaijk [10]				4.50	41.25
Pand in ge_B	Grootgaalseweg 8 5374LC Schaijk [11]				4.50	44.40
Pand in ge_B	Grootgaalseweg 8 5374LC Schaijk [2]				4.50	46.02
Pand in ge_B	Grootgaalseweg 8 5374LC Schaijk [3]				4.50	45.70
Pand in ge_B	Grootgaalseweg 8 5374LC Schaijk [9]				4.50	35.49
Pand in ge_B	Heijtmorgen 46 5375AP Reek [1]				4.50	42.18
Pand in ge_B	Heijtmorgen 46 5375AP Reek [2]				4.50	39.15
Pand in ge_B	Heijtmorgen 46 5375AP Reek [3]				4.50	39.09
Pand in ge_B	Heijtmorgen 46 5375AP Reek [4]				4.50	38.20
Pand in ge_B	Heijtmorgen 46 5375AP Reek [5]				4.50	38.28
Pand in ge_B	Heijtmorgen 46 5375AP Reek [6]				4.50	45.65
Pand in ge_B	Heijtmorgen 46 5375AP Reek [7]				4.50	40.19
Pand in ge_B	Heijtmorgen 46 5375AP Reek [8]				4.50	40.32
Pand in ge_B	Heijtmorgen 46 5375AP Reek [9]				4.50	42.04
Pand in ge_B	Heijtmorgen 48 5375AP Reek [1]				4.50	44.13
Pand in ge_B	Heijtmorgen 48 5375AP Reek [2]				4.50	33.11
Pand in ge_B	Heijtmorgen 48 5375AP Reek [3]				4.50	47.91
Pand in ge_B	Heijtmorgen 48 5375AP Reek [4]				4.50	46.76
Pand in ge_B	Heijtmorgen 48 5375AP Reek [5]				4.50	47.06
Pand in ge_B	Heijtmorgen 48 5375AP Reek [6]				4.50	43.96
Pand in ge_B	Heijtmorgen 49 5375AM Reek [1]				4.50	42.94
Pand in ge_B	Heijtmorgen 49 5375AM Reek [10]				4.50	41.78
Pand in ge_B	Heijtmorgen 49 5375AM Reek [11]				4.50	43.57
Pand in ge_B	Heijtmorgen 49 5375AM Reek [12]				4.50	42.19
Pand in ge_B	Heijtmorgen 49 5375AM Reek [2]				4.50	40.50
Pand in ge_B	Heijtmorgen 49 5375AM Reek [3]				4.50	39.47
Pand in ge_B	Heijtmorgen 49 5375AM Reek [4]				4.50	29.32
Pand in ge_B	Heijtmorgen 49 5375AM Reek [5]				4.50	31.31

Alle getoonde dB-waarden zijn A-gewogen

Geluidsbelasting vanwege N324

Huidige situatie

D03071.000138
Herinrichting N324

Rapport: Resultatentabel
 Model: huidige situatie
 LAeq totaalresultaten voor toetspunten
 Groep: N324
 Groepsreductie: Ja

Naam				Hoogte	Lden
Toetspunt	Omschrijving				
Pand in ge_B	Heijtmorgen 49 5375AM Reek [6]			4.50	34.37
Pand in ge_B	Heijtmorgen 49 5375AM Reek [7]			4.50	24.00
Pand in ge_B	Heijtmorgen 49 5375AM Reek [8]			4.50	33.75
Pand in ge_B	Heijtmorgen 49 5375AM Reek [9]			4.50	40.17
Pand in ge_B	Heijtmorgen 50 5375AP Reek [1]			4.50	47.87
Pand in ge_B	Heijtmorgen 50 5375AP Reek [2]			4.50	46.79
Pand in ge_B	Heijtmorgen 50 5375AP Reek [3]			4.50	47.64
Pand in ge_B	Heijtmorgen 50 5375AP Reek [4]			4.50	31.19
Pand in ge_B	Heijtmorgen 50 5375AP Reek [5]			4.50	34.81
Pand in ge_B	Heijtmorgen 50 5375AP Reek [6]			4.50	45.08
Pand in ge_B	Heijtmorgen 50 5375AP Reek [7]			4.50	45.24
Pand in ge_B	Heijtmorgen 51 5375AM Reek [1]			4.50	42.98
Pand in ge_B	Heijtmorgen 51 5375AM Reek [2]			4.50	43.40
Pand in ge_B	Heijtmorgen 51 5375AM Reek [3]			4.50	43.18
Pand in ge_B	Heijtmorgen 51 5375AM Reek [4]			4.50	38.64
Pand in ge_B	Heijtmorgen 51 5375AM Reek [5]			4.50	34.64
Pand in ge_B	Heijtmorgen 51 5375AM Reek [6]			4.50	30.14
Pand in ge_B	Heijtmorgen 51 5375AM Reek [7]			4.50	38.04
Pand in ge_B	Heijtmorgen 51 5375AM Reek [8]			4.50	43.37
Pand in ge_B	Heistraat 1 5363SJ Velp [1]			4.50	48.26
Pand in ge_B	Heistraat 1 5363SJ Velp [2]			4.50	34.67
Pand in ge_B	Heistraat 1 5363SJ Velp [3]			4.50	39.35
Pand in ge_B	Heistraat 1 5363SJ Velp [4]			4.50	49.44
Pand in ge_B	Heistraat 3 5363SJ Velp [1]			4.50	55.03
Pand in ge_B	Heistraat 3 5363SJ Velp [2]			4.50	37.21
Pand in ge_B	Heistraat 3 5363SJ Velp [3]			4.50	48.09
Pand in ge_B	Heistraat 3 5363SJ Velp [4]			4.50	55.00
Pand in ge_B	Helmkruid 10 5361MH Grave [3]			4.50	31.99
Pand in ge_B	Helmkruid 10 5361MH Grave [5]			4.50	46.66
Pand in ge_B	Helmkruid 12 5361MH Grave [1]			4.50	46.16
Pand in ge_B	Helmkruid 14 5361MH Grave [5]			4.50	45.76
Pand in ge_B	Helmkruid 16 5361MH Grave [1]			4.50	45.27
Pand in ge_B	Helmkruid 18 5361MH Grave [4]			4.50	35.51
Pand in ge_B	Helmkruid 18 5361MH Grave [5]			4.50	45.13
Pand in ge_B	Helmkruid 20 5361MH Grave [1]			4.50	44.40
Pand in ge_B	Helmkruid 22 5361MH Grave [2]			4.50	45.26
Pand in ge_B	Helmkruid 24 5361MH Grave [5]			4.50	44.48
Pand in ge_B	Helmkruid 26 5361MH Grave [1]			4.50	43.73
Pand in ge_B	Helmkruid 28 5361MH Grave [3]			4.50	43.71
Pand in ge_B	Helmkruid 30 5361MH Grave [3]			4.50	43.51
Pand in ge_B	Helmkruid 32 5361MH Grave [5]			4.50	43.88
Pand in ge_B	Helmkruid 34 5361MH Grave [1]			4.50	36.91
Pand in ge_B	Helmkruid 36 5361MH Grave [5]			4.50	41.40
Pand in ge_B	Helmkruid 6 5361MH Grave [1]			4.50	40.01
Pand in ge_B	Helmkruid 6 5361MH Grave [2]			4.50	39.53
Pand in ge_B	Helmkruid 6 5361MH Grave [3]			4.50	47.24
Pand in ge_B	Helmkruid 6 5361MH Grave [4]			4.50	47.25
Pand in ge_B	Helmkruid 8 5361MH Grave [2]			4.50	46.76
Pand in ge_B	Helmkruid 8 5361MH Grave [3]			4.50	46.12
Pand in ge_B	Hoekstraat 1 5374GA Schaijk [1]			4.50	38.41
Pand in ge_B	Hoekstraat 1 5374GA Schaijk [2]			4.50	38.78
Pand in ge_B	Hoekstraat 1 5374GA Schaijk [3]			4.50	36.93
Pand in ge_B	Hoekstraat 1 5374GA Schaijk [4]			4.50	37.32
Pand in ge_B	Hoekstraat 1 5374GA Schaijk [5]			4.50	33.24
Pand in ge_B	Hoekstraat 1 5374GA Schaijk [6]			4.50	34.95
Pand in ge_B	Hoekstraat 1 5374GA Schaijk [7]			4.50	35.13
Pand in ge_B	Hoekstraat 1 5374GA Schaijk [8]			4.50	37.61
Pand in ge_B	Hoekstraat 1 5374GA Schaijk [9]			4.50	34.82
Pand in ge_B	Hoekstraat 1 a 5374GA Schaijk [1]			4.50	34.75

Alle getoonde dB-waarden zijn A-gewogen

Geluidsbelasting vanwege N324

Huidige situatie

D03071.000138
Herinrichting N324

Rapport: Resultatentabel
 Model: huidige situatie
 LAeq totaalresultaten voor toetspunten
 Groep: N324
 Groepsreductie: Ja

Naam	Omschrijving	Hoogte	Lden
Pand in ge_B	Hoekstraat 1 a 5374GA Schaijk [2]	4.50	35.06
Pand in ge_B	Hoekstraat 1 a 5374GA Schaijk [3]	4.50	37.22
Pand in ge_B	Hoekstraat 1 a 5374GA Schaijk [4]	4.50	35.48
Pand in ge_B	Hoekstraat 1 a 5374GA Schaijk [5]	4.50	35.03
Pand in ge_B	Hoekstraat 1 a 5374GA Schaijk [6]	4.50	31.28
Pand in ge_B	Hoekstraat 1 a 5374GA Schaijk [7]	4.50	33.20
Pand in ge_B	Hoekstraat 1 a 5374GA Schaijk [8]	4.50	37.95
Pand in ge_B	Hoekstraat 1 b 5374GA Schaijk [1]	4.50	36.58
Pand in ge_B	Hoekstraat 1 b 5374GA Schaijk [2]	4.50	34.58
Pand in ge_B	Hoekstraat 1 b 5374GA Schaijk [3]	4.50	34.18
Pand in ge_B	Hoekstraat 1 b 5374GA Schaijk [4]	4.50	37.30
Pand in ge_B	Hoekstraat 10 5374GB Schaijk [1]	4.50	39.18
Pand in ge_B	Hoekstraat 10 5374GB Schaijk [2]	4.50	47.93
Pand in ge_B	Hoekstraat 10 5374GB Schaijk [6]	4.50	53.66
Pand in ge_B	Hoekstraat 10 5374GB Schaijk [7]	4.50	51.36
Pand in ge_B	Hoekstraat 11 5374GA Schaijk [1]	4.50	41.41
Pand in ge_B	Hoekstraat 11 5374GA Schaijk [2]	4.50	46.89
Pand in ge_B	Hoekstraat 11 5374GA Schaijk [3]	4.50	46.47
Pand in ge_B	Hoekstraat 11 5374GA Schaijk [4]	4.50	39.25
Pand in ge_B	Hoekstraat 12 5374GB Schaijk [2]	4.50	40.92
Pand in ge_B	Hoekstraat 12 5374GB Schaijk [4]	4.50	50.13
Pand in ge_B	Hoekstraat 12 5374GB Schaijk [5]	4.50	53.21
Pand in ge_B	Hoekstraat 12 5374GB Schaijk [6]	4.50	55.41
Pand in ge_B	Hoekstraat 12 5374GB Schaijk [7]	4.50	53.27
Pand in ge_B	Hoekstraat 12 5374GB Schaijk [8]	4.50	54.45
Pand in ge_B	Hoekstraat 12 5374GB Schaijk [9]	4.50	49.21
Pand in ge_B	Hoekstraat 13 5374GA Schaijk [1]	4.50	50.93
Pand in ge_B	Hoekstraat 13 5374GA Schaijk [2]	4.50	49.58
Pand in ge_B	Hoekstraat 13 5374GA Schaijk [3]	4.50	38.35
Pand in ge_B	Hoekstraat 13 5374GA Schaijk [5]	4.50	40.55
Pand in ge_B	Hoekstraat 13 5374GA Schaijk [6]	4.50	41.15
Pand in ge_B	Hoekstraat 14 5374GB Schaijk [1]	4.50	52.96
Pand in ge_B	Hoekstraat 14 5374GB Schaijk [2]	4.50	42.17
Pand in ge_B	Hoekstraat 14 5374GB Schaijk [3]	4.50	48.04
Pand in ge_B	Hoekstraat 14 5374GB Schaijk [4]	4.50	47.40
Pand in ge_B	Hoekstraat 14 5374GB Schaijk [5]	4.50	53.87
Pand in ge_B	Hoekstraat 14 5374GB Schaijk [6]	4.50	57.50
Pand in ge_B	Hoekstraat 14 5374GB Schaijk [7]	4.50	54.66
Pand in ge_B	Hoekstraat 14 5374GB Schaijk [8]	4.50	53.55
Pand in ge_B	Hoekstraat 15 5374GA Schaijk [4]	4.50	47.36
Pand in ge_B	Hoekstraat 15 5374GA Schaijk [5]	4.50	53.43
Pand in ge_B	Hoekstraat 15 5374GA Schaijk [6]	4.50	53.67
Pand in ge_B	Hoekstraat 15 5374GA Schaijk [7]	4.50	52.10
Pand in ge_B	Hoekstraat 15 5374GA Schaijk [8]	4.50	44.68
Pand in ge_B	Hoekstraat 16 5374GB Schaijk [1]	4.50	42.93
Pand in ge_B	Hoekstraat 16 5374GB Schaijk [2]	4.50	56.62
Pand in ge_B	Hoekstraat 16 5374GB Schaijk [3]	4.50	61.71
Pand in ge_B	Hoekstraat 16 5374GB Schaijk [4]	4.50	59.15
Pand in ge_B	Hoekstraat 16 5374GB Schaijk [5]	4.50	46.51
Pand in ge_B	Hoekstraat 17 5374GA Schaijk [1]	4.50	58.97
Pand in ge_B	Hoekstraat 17 5374GA Schaijk [10]	4.50	55.34
Pand in ge_B	Hoekstraat 17 5374GA Schaijk [2]	4.50	56.09
Pand in ge_B	Hoekstraat 17 5374GA Schaijk [3]	4.50	45.64
Pand in ge_B	Hoekstraat 17 5374GA Schaijk [4]	4.50	48.69
Pand in ge_B	Hoekstraat 17 5374GA Schaijk [5]	4.50	53.77
Pand in ge_B	Hoekstraat 17 5374GA Schaijk [6]	4.50	47.25
Pand in ge_B	Hoekstraat 17 5374GA Schaijk [7]	4.50	53.06
Pand in ge_B	Hoekstraat 17 5374GA Schaijk [8]	4.50	54.09
Pand in ge_B	Hoekstraat 17 5374GA Schaijk [9]	4.50	51.70

Alle getoonde dB-waarden zijn A-gewogen

Geluidsbelasting vanwege N324

Huidige situatie

D03071.000138
Herinrichting N324

Rapport: Resultatentabel
 Model: huidige situatie
 LAeq totaalresultaten voor toetspunten
 Groep: N324
 Groepsreductie: Ja

Naam					Hoogte	Lden
Toetspunt	Omschrijving					
Pand in ge_B	Hoekstraat 19 5374GA Schaijk [4]				4.50	48.21
Pand in ge_B	Hoekstraat 19 5374GA Schaijk [5]				4.50	56.60
Pand in ge_B	Hoekstraat 19 5374GA Schaijk [6]				4.50	61.31
Pand in ge_B	Hoekstraat 19 5374GA Schaijk [7]				4.50	59.85
Pand in ge_B	Hoekstraat 19 5374GA Schaijk [8]				4.50	60.29
Pand in ge_B	Hoekstraat 19 5374GA Schaijk [9]				4.50	58.69
Pand in ge_B	Hoekstraat 2 5374GB Schaijk [1]				4.50	41.70
Pand in ge_B	Hoekstraat 2 5374GB Schaijk [2]				4.50	38.59
Pand in ge_B	Hoekstraat 2 5374GB Schaijk [3]				4.50	37.74
Pand in ge_B	Hoekstraat 2 5374GB Schaijk [4]				4.50	31.53
Pand in ge_B	Hoekstraat 2 5374GB Schaijk [5]				4.50	31.06
Pand in ge_B	Hoekstraat 2 5374GB Schaijk [6]				4.50	35.00
Pand in ge_B	Hoekstraat 2 5374GB Schaijk [7]				4.50	37.03
Pand in ge_B	Hoekstraat 23 5374GA Schaijk [1]				4.50	30.35
Pand in ge_B	Hoekstraat 23 5374GA Schaijk [2]				4.50	31.95
Pand in ge_B	Hoekstraat 23 5374GA Schaijk [3]				4.50	37.64
Pand in ge_B	Hoekstraat 23 5374GA Schaijk [4]				4.50	38.20
Pand in ge_B	Hoekstraat 23 5374GA Schaijk [5]				4.50	48.35
Pand in ge_B	Hoekstraat 23 5374GA Schaijk [6]				4.50	48.70
Pand in ge_B	Hoekstraat 23 5374GA Schaijk [7]				4.50	42.47
Pand in ge_B	Hoekstraat 27 5374GA Schaijk [1]				4.50	47.74
Pand in ge_B	Hoekstraat 27 5374GA Schaijk [4]				4.50	56.65
Pand in ge_B	Hoekstraat 27 5374GA Schaijk [5]				4.50	58.11
Pand in ge_B	Hoekstraat 27 5374GA Schaijk [6]				4.50	51.11
Pand in ge_B	Hoekstraat 29 5374GA Schaijk [1]				4.50	46.01
Pand in ge_B	Hoekstraat 29 5374GA Schaijk [3]				4.50	55.71
Pand in ge_B	Hoekstraat 29 5374GA Schaijk [4]				4.50	58.65
Pand in ge_B	Hoekstraat 29 5374GA Schaijk [6]				4.50	58.32
Pand in ge_B	Hoekstraat 29 5374GA Schaijk [7]				4.50	56.25
Pand in ge_B	Hoekstraat 3 5374GA Schaijk [1]				4.50	34.61
Pand in ge_B	Hoekstraat 3 5374GA Schaijk [2]				4.50	33.95
Pand in ge_B	Hoekstraat 3 5374GA Schaijk [3]				4.50	33.64
Pand in ge_B	Hoekstraat 3 5374GA Schaijk [4]				4.50	34.97
Pand in ge_B	Hoekstraat 3 5374GA Schaijk [5]				4.50	36.21
Pand in ge_B	Hoekstraat 3 5374GA Schaijk [6]				4.50	39.62
Pand in ge_B	Hoekstraat 3 5374GA Schaijk [7]				4.50	38.84
Pand in ge_B	Hoekstraat 31 5374GA Schaijk [1]				4.50	48.19
Pand in ge_B	Hoekstraat 31 5374GA Schaijk [2]				4.50	49.83
Pand in ge_B	Hoekstraat 31 5374GA Schaijk [4]				4.50	55.17
Pand in ge_B	Hoekstraat 31 5374GA Schaijk [5]				4.50	58.75
Pand in ge_B	Hoekstraat 31 5374GA Schaijk [7]				4.50	58.13
Pand in ge_B	Hoekstraat 31 5374GA Schaijk [8]				4.50	56.02
Pand in ge_B	Hoekstraat 4 5374GB Schaijk [1]				4.50	37.58
Pand in ge_B	Hoekstraat 4 5374GB Schaijk [2]				4.50	36.47
Pand in ge_B	Hoekstraat 4 5374GB Schaijk [3]				4.50	35.67
Pand in ge_B	Hoekstraat 4 5374GB Schaijk [4]				4.50	37.45
Pand in ge_B	Hoekstraat 4 5374GB Schaijk [5]				4.50	36.45
Pand in ge_B	Hoekstraat 4 5374GB Schaijk [6]				4.50	42.71
Pand in ge_B	Hoekstraat 4 5374GB Schaijk [7]				4.50	42.65
Pand in ge_B	Hoekstraat 4 b 5374GB Schaijk [1]				4.50	37.91
Pand in ge_B	Hoekstraat 4 b 5374GB Schaijk [2]				4.50	42.16
Pand in ge_B	Hoekstraat 4 b 5374GB Schaijk [3]				4.50	26.81
Pand in ge_B	Hoekstraat 4 b 5374GB Schaijk [4]				4.50	37.17
Pand in ge_B	Hoekstraat 5 5374GA Schaijk [1]				4.50	35.35
Pand in ge_B	Hoekstraat 5 5374GA Schaijk [2]				4.50	35.63
Pand in ge_B	Hoekstraat 5 5374GA Schaijk [3]				4.50	37.48
Pand in ge_B	Hoekstraat 5 5374GA Schaijk [4]				4.50	39.45
Pand in ge_B	Hoekstraat 5 5374GA Schaijk [5]				4.50	33.80
Pand in ge_B	Hoekstraat 5 5374GA Schaijk [6]				4.50	32.87

Alle getoonde dB-waarden zijn A-gewogen

Geluidsbelasting vanwege N324

Huidige situatie

D03071.000138
Herinrichting N324

Rapport: Resultatentabel
 Model: huidige situatie
 LAeq totaalresultaten voor toetspunten
 Groep: N324
 Groepsreductie: Ja

Naam			Hoogte	Lden
Toetspunt	Omschrijving			
Pand in ge_B	Hoekstraat 5 5374GA Schaijk [7]		4.50	34.47
Pand in ge_B	Hoekstraat 5 5374GA Schaijk [8]		4.50	34.72
Pand in ge_B	Hoekstraat 6 5374GB Schaijk [3]		4.50	37.54
Pand in ge_B	Hoekstraat 6 5374GB Schaijk [4]		4.50	40.32
Pand in ge_B	Hoekstraat 6 5374GB Schaijk [5]		4.50	47.06
Pand in ge_B	Hoekstraat 6 5374GB Schaijk [6]		4.50	49.48
Pand in ge_B	Hoekstraat 6 5374GB Schaijk [7]		4.50	50.58
Pand in ge_B	Hoekstraat 6 5374GB Schaijk [8]		4.50	49.70
Pand in ge_B	Hoekstraat 7 5374GA Schaijk [1]		4.50	38.09
Pand in ge_B	Hoekstraat 7 5374GA Schaijk [10]		4.50	42.90
Pand in ge_B	Hoekstraat 7 5374GA Schaijk [2]		4.50	34.01
Pand in ge_B	Hoekstraat 7 5374GA Schaijk [3]		4.50	36.43
Pand in ge_B	Hoekstraat 7 5374GA Schaijk [4]		4.50	38.24
Pand in ge_B	Hoekstraat 7 5374GA Schaijk [5]		4.50	35.72
Pand in ge_B	Hoekstraat 7 5374GA Schaijk [6]		4.50	34.49
Pand in ge_B	Hoekstraat 7 5374GA Schaijk [7]		4.50	40.65
Pand in ge_B	Hoekstraat 7 5374GA Schaijk [8]		4.50	42.52
Pand in ge_B	Hoekstraat 7 5374GA Schaijk [9]		4.50	44.65
Pand in ge_B	Hoekstraat 8 a 5374GB Schaijk [1]		4.50	51.15
Pand in ge_B	Hoekstraat 8 a 5374GB Schaijk [4]		4.50	45.75
Pand in ge_B	Hoekstraat 8 a 5374GB Schaijk [5]		4.50	45.77
Pand in ge_B	Hoekstraat 8 a 5374GB Schaijk [6]		4.50	51.43
Pand in ge_B	Hoekstraat 9 5374GA Schaijk [1]		4.50	38.76
Pand in ge_B	Hoekstraat 9 5374GA Schaijk [2]		4.50	44.14
Pand in ge_B	Hoekstraat 9 5374GA Schaijk [3]		4.50	42.46
Pand in ge_B	Hoekstraat 9 5374GA Schaijk [4]		4.50	42.48
Pand in ge_B	Hoekstraat 9 5374GA Schaijk [5]		4.50	36.18
Pand in ge_B	Hoekstraat 9 5374GA Schaijk [6]		4.50	39.18
Pand in ge_B	Holenbergstraat 1 5374RZ Schaijk [4]		4.50	56.84
Pand in ge_B	Holenbergstraat 1 5374RZ Schaijk [5]		4.50	58.27
Pand in ge_B	Holenbergstraat 1 5374RZ Schaijk [6]		4.50	54.37
Pand in ge_B	Holenbergstraat 1 5374RZ Schaijk [7]		4.50	40.53
Pand in ge_B	Hoogheistraat 1 a 5374NT Schaijk [1]		4.50	43.72
Pand in ge_B	Hoogheistraat 1 a 5374NT Schaijk [2]		4.50	39.78
Pand in ge_B	Hoogheistraat 1 a 5374NT Schaijk [3]		4.50	40.32
Pand in ge_B	Hoogheistraat 1 a 5374NT Schaijk [4]		4.50	34.20
Pand in ge_B	Hoogheistraat 1 a 5374NT Schaijk [5]		4.50	41.34
Pand in ge_B	Hoogheistraat 1 a 5374NT Schaijk [6]		4.50	41.60
Pand in ge_B	Hoogheistraat 11 5374NT Schaijk [1]		4.50	37.79
Pand in ge_B	Hoogheistraat 11 5374NT Schaijk [2]		4.50	41.04
Pand in ge_B	Hoogheistraat 11 5374NT Schaijk [3]		4.50	40.33
Pand in ge_B	Hoogheistraat 11 5374NT Schaijk [4]		4.50	41.75
Pand in ge_B	Hoogheistraat 11 5374NT Schaijk [5]		4.50	41.50
Pand in ge_B	Hoogheistraat 11 5374NT Schaijk [6]		4.50	41.22
Pand in ge_B	Hoogheistraat 11 5374NT Schaijk [7]		4.50	40.13
Pand in ge_B	Hoogheistraat 13 5374NT Schaijk [1]		4.50	44.82
Pand in ge_B	Hoogheistraat 13 5374NT Schaijk [2]		4.50	44.76
Pand in ge_B	Hoogheistraat 13 5374NT Schaijk [3]		4.50	44.41
Pand in ge_B	Hoogheistraat 13 5374NT Schaijk [4]		4.50	42.30
Pand in ge_B	Hoogheistraat 13 5374NT Schaijk [5]		4.50	41.88
Pand in ge_B	Hoogheistraat 13 5374NT Schaijk [6]		4.50	35.95
Pand in ge_B	Hoogheistraat 13 5374NT Schaijk [7]		4.50	42.05
Pand in ge_B	Hoogheistraat 15 5374NT Schaijk [1]		4.50	39.78
Pand in ge_B	Hoogheistraat 15 5374NT Schaijk [2]		4.50	42.07
Pand in ge_B	Hoogheistraat 15 5374NT Schaijk [3]		4.50	42.19
Pand in ge_B	Hoogheistraat 15 5374NT Schaijk [4]		4.50	41.17
Pand in ge_B	Hoogheistraat 15 5374NT Schaijk [5]		4.50	39.29
Pand in ge_B	Hoogheistraat 15 5374NT Schaijk [6]		4.50	39.36
Pand in ge_B	Hoogheistraat 15 5374NT Schaijk [7]		4.50	34.07

Alle getoonde dB-waarden zijn A-gewogen

Geluidsbelasting vanwege N324

Huidige situatie

D03071.000138
Herinrichting N324

Rapport: Resultatentabel
 Model: huidige situatie
 LAeq totaalresultaten voor toetspunten
 Groep: N324
 Groepsreductie: Ja

Naam					Hoogte	Lden
Toetspunt	Omschrijving					
Pand in ge_B	Hoogheistraat 15	5374NT	Schaijk	[8]	4.50	40.04
Pand in ge_B	Hoogheistraat 16	5374NV	Schaijk	[3]	4.50	28.16
Pand in ge_B	Hoogheistraat 16	5374NV	Schaijk	[8]	4.50	39.04
Pand in ge_B	Hoogheistraat 16	5374NV	Schaijk	[9]	4.50	42.21
Pand in ge_B	Hoogheistraat 18	5374NV	Schaijk	[3]	4.50	40.89
Pand in ge_B	Hoogheistraat 19	5374NT	Schaijk	[2]	4.50	44.19
Pand in ge_B	Hoogheistraat 19	5374NT	Schaijk	[5]	4.50	36.29
Pand in ge_B	Hoogheistraat 20	5374NV	Schaijk	[1]	4.50	43.89
Pand in ge_B	Hoogheistraat 3	5374NT	Schaijk	[1]	4.50	40.36
Pand in ge_B	Hoogheistraat 3	5374NT	Schaijk	[2]	4.50	43.41
Pand in ge_B	Hoogheistraat 3	5374NT	Schaijk	[3]	4.50	41.30
Pand in ge_B	Hoogheistraat 3	5374NT	Schaijk	[4]	4.50	41.31
Pand in ge_B	Hoogheistraat 3	5374NT	Schaijk	[5]	4.50	35.31
Pand in ge_B	Hoogheistraat 3	5374NT	Schaijk	[6]	4.50	38.09
Pand in ge_B	Hoogheistraat 7	5374NT	Schaijk	[1]	4.50	34.73
Pand in ge_B	Hoogheistraat 7	5374NT	Schaijk	[2]	4.50	37.60
Pand in ge_B	Hoogheistraat 7	5374NT	Schaijk	[3]	4.50	37.08
Pand in ge_B	Hoogheistraat 7	5374NT	Schaijk	[4]	4.50	42.71
Pand in ge_B	Hoogheistraat 7	5374NT	Schaijk	[5]	4.50	43.09
Pand in ge_B	Hoogheistraat 7	5374NT	Schaijk	[6]	4.50	43.27
Pand in ge_B	Hoogheistraat 7 a	5374NT	Schaijk	[1]	4.50	42.45
Pand in ge_B	Hoogheistraat 7 a	5374NT	Schaijk	[2]	4.50	41.30
Pand in ge_B	Hoogheistraat 7 a	5374NT	Schaijk	[3]	4.50	36.23
Pand in ge_B	Hoogheistraat 7 a	5374NT	Schaijk	[4]	4.50	35.81
Pand in ge_B	Hoogheistraat 7 a	5374NT	Schaijk	[5]	4.50	43.12
Pand in ge_B	Hoogheistraat 7 a	5374NT	Schaijk	[6]	4.50	39.53
Pand in ge_B	Hoogheistraat 7 a	5374NT	Schaijk	[7]	4.50	41.60
Pand in ge_B	Hoogheistraat 9	5374NT	Schaijk	[1]	4.50	37.15
Pand in ge_B	Hoogheistraat 9	5374NT	Schaijk	[2]	4.50	43.09
Pand in ge_B	Hoogheistraat 9	5374NT	Schaijk	[3]	4.50	43.22
Pand in ge_B	Hoogheistraat 9	5374NT	Schaijk	[4]	4.50	42.32
Pand in ge_B	Hoogheistraat 9	5374NT	Schaijk	[5]	4.50	43.06
Pand in ge_B	Hoogheistraat 9 a	5374NT	Schaijk	[1]	4.50	40.25
Pand in ge_B	Hoogheistraat 9 a	5374NT	Schaijk	[2]	4.50	35.64
Pand in ge_B	Hoogheistraat 9 a	5374NT	Schaijk	[3]	4.50	43.15
Pand in ge_B	Hoogheistraat 9 a	5374NT	Schaijk	[4]	4.50	40.07
Pand in ge_B	Hoogveldscheweg 1 a	5363TM	Velp	[1]	4.50	50.43
Pand in ge_B	Hoogveldscheweg 1 a	5363TM	Velp	[2]	4.50	46.79
Pand in ge_B	Hoogveldscheweg 1 a	5363TM	Velp	[3]	4.50	57.78
Pand in ge_B	Hoogveldscheweg 1 a	5363TM	Velp	[4]	4.50	59.29
Pand in ge_B	Hoogveldscheweg 1 a	5363TM	Velp	[5]	4.50	57.86
Pand in ge_B	Hoogveldscheweg 1 a	5363TM	Velp	[6]	4.50	52.58
Pand in ge_B	Hoogveldscheweg 1 a	5363TM	Velp	[7]	4.50	45.77
Pand in ge_B	Hoogveldscheweg 2	5363TM	Velp	[1]	4.50	33.37
Pand in ge_B	Hoogveldscheweg 2	5363TM	Velp	[2]	4.50	38.82
Pand in ge_B	Hoogveldscheweg 2	5363TM	Velp	[3]	4.50	45.92
Pand in ge_B	Hoogveldscheweg 2	5363TM	Velp	[4]	4.50	46.76
Pand in ge_B	Hoogveldscheweg 2	5363TM	Velp	[5]	4.50	33.55
Pand in ge_B	Industriepark 32	5374CM	Schaijk	[1]	4.50	44.85
Pand in ge_B	Industriepark 32	5374CM	Schaijk	[2]	4.50	45.89
Pand in ge_B	Industriepark 32	5374CM	Schaijk	[3]	4.50	41.22
Pand in ge_B	Industriepark 32	5374CM	Schaijk	[4]	4.50	40.50
Pand in ge_B	Industriepark 32	5374CM	Schaijk	[5]	4.50	38.90
Pand in ge_B	Julianastraat 10	5361CK	Grave	[1]	4.50	42.59
Pand in ge_B	Julianastraat 10	5361CK	Grave	[2]	4.50	45.56
Pand in ge_B	Julianastraat 10	5361CK	Grave	[3]	4.50	35.83
Pand in ge_B	Julianastraat 12	5361CK	Grave	[1]	4.50	41.29
Pand in ge_B	Julianastraat 12	5361CK	Grave	[2]	4.50	44.05
Pand in ge_B	Julianastraat 14	5361CK	Grave	[1]	4.50	34.77

Alle getoonde dB-waarden zijn A-gewogen

Geluidsbelasting vanwege N324

Huidige situatie

D03071.000138
Herinrichting N324

Rapport: Resultatentabel
 Model: huidige situatie
 LAeq totaalresultaten voor toetspunten
 Groep: N324
 Groepsreductie: Ja

Naam			Hoogte	Lden
Toetspunt	Omschrijving			
Pand in ge_B	Julianastraat 14	5361CK Grave [2]	4.50	43.37
Pand in ge_B	Julianastraat 16	5361CK Grave [1]	4.50	34.32
Pand in ge_B	Julianastraat 16	5361CK Grave [2]	4.50	34.22
Pand in ge_B	Julianastraat 16	5361CK Grave [3]	4.50	43.25
Pand in ge_B	Julianastraat 2	5361CK Grave [1]	4.50	55.62
Pand in ge_B	Julianastraat 2	5361CK Grave [2]	4.50	52.41
Pand in ge_B	Julianastraat 2	5361CK Grave [3]	4.50	53.49
Pand in ge_B	Julianastraat 2	5361CK Grave [4]	4.50	53.22
Pand in ge_B	Julianastraat 2	5361CK Grave [5]	4.50	54.54
Pand in ge_B	Julianastraat 2	5361CK Grave [6]	4.50	49.42
Pand in ge_B	Julianastraat 2	5361CK Grave [7]	4.50	33.91
Pand in ge_B	Julianastraat 4	5361CK Grave [2]	4.50	34.02
Pand in ge_B	Julianastraat 4	5361CK Grave [4]	4.50	52.85
Pand in ge_B	Julianastraat 6	5361CK Grave [1]	4.50	53.53
Pand in ge_B	Julianastraat 6	5361CK Grave [2]	4.50	35.35
Pand in ge_B	Julianastraat 8	5361CK Grave [3]	4.50	35.18
Pand in ge_B	Julianastraat 8	5361CK Grave [4]	4.50	46.20
Pand in ge_B	Julianastraat 8	5361CK Grave [5]	4.50	53.19
Pand in ge_B	Kleefsestraat 2	5374CW Schaijk [1]	4.50	48.61
Pand in ge_B	Kleefsestraat 2	5374CW Schaijk [2]	4.50	49.63
Pand in ge_B	Kleefsestraat 2	5374CW Schaijk [3]	4.50	38.76
Pand in ge_B	Kleefsestraat 2	5374CW Schaijk [4]	4.50	47.83
Pand in ge_B	Kleefsestraat 4	5374CW Schaijk [1]	4.50	51.42
Pand in ge_B	Kleefsestraat 4	5374CW Schaijk [10]	4.50	51.89
Pand in ge_B	Kleefsestraat 4	5374CW Schaijk [2]	4.50	52.53
Pand in ge_B	Kleefsestraat 4	5374CW Schaijk [3]	4.50	50.22
Pand in ge_B	Kleefsestraat 4	5374CW Schaijk [5]	4.50	50.24
Pand in ge_B	Kleefsestraat 4	5374CW Schaijk [8]	4.50	45.56
Pand in ge_B	Kleefsestraat 4	5374CW Schaijk [9]	4.50	48.92
Pand in ge_B	Knoopkruid 14	5361MK Grave [1]	4.50	29.63
Pand in ge_B	Knoopkruid 14	5361MK Grave [5]	4.50	46.55
Pand in ge_B	Knoopkruid 16	5361MK Grave [1]	4.50	46.81
Pand in ge_B	Knoopkruid 16	5361MK Grave [4]	4.50	30.97
Pand in ge_B	Koekampweg 2	5374PD Schaijk [2]	4.50	37.89
Pand in ge_B	Kooikersweg 1 a	5361VA Grave [1]	4.50	38.08
Pand in ge_B	Kooikersweg 1 a	5361VA Grave [2]	4.50	37.84
Pand in ge_B	Kooikersweg 1 a	5361VA Grave [3]	4.50	40.25
Pand in ge_B	Kooikersweg 1 a	5361VA Grave [4]	4.50	42.31
Pand in ge_B	Kooikersweg 1 a	5361VA Grave [5]	4.50	40.56
Pand in ge_B	Kooikersweg 1 a	5361VA Grave [6]	4.50	43.34
Pand in ge_B	Kooikersweg 5 a	5361VA Grave [1]	4.50	50.94
Pand in ge_B	Kooikersweg 5 a	5361VA Grave [2]	4.50	48.85
Pand in ge_B	Kooikersweg 5 a	5361VA Grave [3]	4.50	37.80
Pand in ge_B	Kooikersweg 5 a	5361VA Grave [4]	4.50	37.06
Pand in ge_B	Kooikersweg 5 a	5361VA Grave [5]	4.50	47.26
Pand in ge_B	Kooikersweg 5 a	5361VA Grave [6]	4.50	46.88
Pand in ge_B	Kooikersweg 5 a	5361VA Grave [7]	4.50	45.58
Pand in ge_B	Kooikersweg 5 a	5361VA Grave [8]	4.50	50.89
Pand in ge_B	Koperstraat 1	5375KD Reek [2]	4.50	43.40
Pand in ge_B	Koperstraat 1	5375KD Reek [3]	4.50	42.81
Pand in ge_B	Koperstraat 1	5375KD Reek [4]	4.50	42.53
Pand in ge_B	Koperstraat 1	5375KD Reek [5]	4.50	40.45
Pand in ge_B	Koperstraat 1	5375KD Reek [8]	4.50	34.40
Pand in ge_B	Koperstraat 3	5375KD Reek [1]	4.50	41.46
Pand in ge_B	Koperstraat 3	5375KD Reek [2]	4.50	34.94
Pand in ge_B	Koperstraat 3	5375KD Reek [3]	4.50	35.60
Pand in ge_B	Koperstraat 3	5375KD Reek [4]	4.50	40.10
Pand in ge_B	Koperstraat 3	5375KD Reek [5]	4.50	43.80
Pand in ge_B	Koperstraat 3	5375KD Reek [6]	4.50	45.11

Alle getoonde dB-waarden zijn A-gewogen

Geluidsbelasting vanwege N324

Huidige situatie

D03071.000138
Herinrichting N324

Rapport: Resultatentabel
 Model: huidige situatie
 LAeq totaalresultaten voor toetspunten
 Groep: N324
 Groepsreductie: Ja

Naam				Hoogte	Lden
Toetspunt	Omschrijving				
Pand in ge_B	Kranenhofscheweg 2 5363SL Velp [1]			4.50	39.34
Pand in ge_B	Kranenhofscheweg 2 5363SL Velp [2]			4.50	39.17
Pand in ge_B	Kranenhofscheweg 2 5363SL Velp [3]			4.50	40.68
Pand in ge_B	Kranenhofscheweg 2 5363SL Velp [4]			4.50	38.66
Pand in ge_B	Kranenhofscheweg 2 5363SL Velp [5]			4.50	34.67
Pand in ge_B	Kranenhofscheweg 2 5363SL Velp [6]			4.50	38.90
Pand in ge_B	Kranenhofscheweg 2 5363SL Velp [7]			4.50	33.48
Pand in ge_B	Kranenhofscheweg 2 5363SL Velp [8]			4.50	35.27
Pand in ge_B	Kranenhofscheweg 2 5363SL Velp [9]			4.50	35.19
Pand in ge_B	Kranenhofscheweg 4 5363SL Velp [1]			4.50	46.12
Pand in ge_B	Kranenhofscheweg 4 5363SL Velp [2]			4.50	43.21
Pand in ge_B	Kranenhofscheweg 4 5363SL Velp [3]			4.50	38.19
Pand in ge_B	Kranenhofscheweg 4 5363SL Velp [4]			4.50	44.16
Pand in ge_B	Kranenhofscheweg 4 5363SL Velp [5]			4.50	44.70
Pand in ge_B	Marssingel 1 5361BM Grave [1]			4.50	42.48
Pand in ge_B	Marssingel 1 5361BM Grave [2]			4.50	42.78
Pand in ge_B	Marssingel 1 5361BM Grave [3]			4.50	36.17
Pand in ge_B	Marssingel 1 5361BM Grave [4]			4.50	37.77
Pand in ge_B	Marssingel 1 5361BM Grave [5]			4.50	39.44
Pand in ge_B	Marssingel 1 5361BM Grave [6]			4.50	37.99
Pand in ge_B	Marssingel 2 5361BM Grave [1]			4.50	38.67
Pand in ge_B	Marssingel 2 5361BM Grave [2]			4.50	36.41
Pand in ge_B	Marssingel 2 5361BM Grave [3]			4.50	40.17
Pand in ge_B	Marssingel 2 5361BM Grave [4]			4.50	41.42
Pand in ge_B	Marssingel 2 5361BM Grave [5]			4.50	43.03
Pand in ge_B	Mgr.Borretweg 10 5361AR Grave [1]			4.50	43.51
Pand in ge_B	Mgr.Borretweg 10 5361AR Grave [2]			4.50	44.82
Pand in ge_B	Mgr.Borretweg 10 5361AR Grave [3]			4.50	49.91
Pand in ge_B	Mgr.Borretweg 10 5361AR Grave [4]			4.50	48.96
Pand in ge_B	Mgr.Borretweg 10 5361AR Grave [5]			4.50	33.58
Pand in ge_B	Mgr.Borretweg 10 5361AR Grave [6]			4.50	34.38
Pand in ge_B	Mgr.Borretweg 10 5361AR Grave [7]			4.50	40.15
Pand in ge_B	Mgr.Borretweg 12 5361AR Grave [1]			4.50	48.38
Pand in ge_B	Mgr.Borretweg 12 5361AR Grave [2]			4.50	47.92
Pand in ge_B	Mgr.Borretweg 12 5361AR Grave [3]			4.50	36.01
Pand in ge_B	Mgr.Borretweg 12 5361AR Grave [4]			4.50	42.84
Pand in ge_B	Mgr.Borretweg 12 5361AR Grave [5]			4.50	37.47
Pand in ge_B	Mgr.Borretweg 12 5361AR Grave [6]			4.50	36.92
Pand in ge_B	Mgr.Borretweg 12 5361AR Grave [7]			4.50	35.57
Pand in ge_B	Mgr.Borretweg 12 5361AR Grave [8]			4.50	42.72
Pand in ge_B	Mgr.Borretweg 12 5361AR Grave [9]			4.50	47.09
Pand in ge_B	Mgr.Borretweg 14 5361AR Grave [1]			4.50	41.90
Pand in ge_B	Mgr.Borretweg 14 5361AR Grave [2]			4.50	47.46
Pand in ge_B	Mgr.Borretweg 14 5361AR Grave [3]			4.50	46.45
Pand in ge_B	Mgr.Borretweg 14 5361AR Grave [4]			4.50	32.73
Pand in ge_B	Mgr.Borretweg 14 5361AR Grave [5]			4.50	36.84
Pand in ge_B	Mgr.Borretweg 14 5361AR Grave [6]			4.50	36.04
Pand in ge_B	Mgr.Borretweg 14 5361AR Grave [7]			4.50	42.50
Pand in ge_B	Mgr.Borretweg 14 5361AR Grave [8]			4.50	44.15
Pand in ge_B	Mgr.Borretweg 16 5361AR Grave [1]			4.50	36.43
Pand in ge_B	Mgr.Borretweg 16 5361AR Grave [2]			4.50	46.16
Pand in ge_B	Mgr.Borretweg 16 5361AR Grave [3]			4.50	46.40
Pand in ge_B	Mgr.Borretweg 16 5361AR Grave [4]			4.50	45.12
Pand in ge_B	Mgr.Borretweg 16 5361AR Grave [5]			4.50	44.41
Pand in ge_B	Mgr.Borretweg 16 5361AR Grave [6]			4.50	35.86
Pand in ge_B	Mgr.Borretweg 16 5361AR Grave [7]			4.50	36.54
Pand in ge_B	Mgr.Borretweg 16 5361AR Grave [8]			4.50	37.84
Pand in ge_B	Mgr.Borretweg 20 5361AR Grave [1]			4.50	37.39
Pand in ge_B	Mgr.Borretweg 20 5361AR Grave [2]			4.50	40.64

Alle getoonde dB-waarden zijn A-gewogen

Geluidsbelasting vanwege N324

Huidige situatie

D03071.000138
Herinrichting N324

Rapport: Resultatentabel
 Model: huidige situatie
 LAeq totaalresultaten voor toetspunten
 Groep: N324
 Groepsreductie: Ja

Naam				Hoogte	Lden
Toetspunt	Omschrijving				
Pand in ge_B	Mgr.Borretweg 20 5361AR Grave [3]			4.50	43.72
Pand in ge_B	Mgr.Borretweg 20 5361AR Grave [4]			4.50	44.54
Pand in ge_B	Mgr.Borretweg 20 5361AR Grave [5]			4.50	40.34
Pand in ge_B	Mgr.Borretweg 20 5361AR Grave [6]			4.50	36.31
Pand in ge_B	Mgr.Borretweg 20 5361AR Grave [7]			4.50	37.07
Pand in ge_B	Mgr.Borretweg 22 5361AR Grave [1]			4.50	39.70
Pand in ge_B	Mgr.Borretweg 22 5361AR Grave [2]			4.50	43.31
Pand in ge_B	Mgr.Borretweg 22 5361AR Grave [3]			4.50	34.45
Pand in ge_B	Mgr.Borretweg 22 5361AR Grave [4]			4.50	37.68
Pand in ge_B	Mgr.Borretweg 22 5361AR Grave [5]			4.50	36.17
Pand in ge_B	Mgr.Borretweg 24 5361AR Grave [1]			4.50	40.91
Pand in ge_B	Mgr.Borretweg 24 5361AR Grave [2]			4.50	41.97
Pand in ge_B	Mgr.Borretweg 24 5361AR Grave [3]			4.50	36.05
Pand in ge_B	Mgr.Borretweg 26 5361AR Grave [1]			4.50	35.12
Pand in ge_B	Mgr.Borretweg 26 5361AR Grave [2]			4.50	36.11
Pand in ge_B	Mgr.Borretweg 26 5361AR Grave [3]			4.50	34.75
Pand in ge_B	Mgr.Borretweg 26 5361AR Grave [4]			4.50	40.15
Pand in ge_B	Molenaarstraat 188 5374GX Schaijk [11]			4.50	42.66
Pand in ge_B	Molenaarstraat 188 5374GX Schaijk [2]			4.50	31.92
Pand in ge_B	Molenaarstraat 188 5374GX Schaijk [5]			4.50	31.62
Pand in ge_B	Molenaarstraat 188 5374GX Schaijk [6]			4.50	40.08
Pand in ge_B	Molenaarstraat 188 5374GX Schaijk [7]			4.50	43.15
Pand in ge_B	Molenaarstraat 188 5374GX Schaijk [8]			4.50	42.76
Pand in ge_B	Molenaarstraat 61 5374GX Schaijk [6]			4.50	42.57
Pand in ge_B	Molenaarstraat 61 5374GX Schaijk [7]			4.50	41.57
Pand in ge_B	Molenaarstraat 61 5374GX Schaijk [8]			4.50	36.43
Pand in ge_B	Molenaarstraat 63 5374GX Schaijk [1]			4.50	39.25
Pand in ge_B	Molenaarstraat 63 5374GX Schaijk [2]			4.50	45.34
Pand in ge_B	Molenaarstraat 63 5374GX Schaijk [3]			4.50	46.61
Pand in ge_B	Molenstraat 2 5375KA Reek [2]			4.50	35.55
Pand in ge_B	Molenstraat 2 5375KA Reek [4]			4.50	50.16
Pand in ge_B	Molenstraat 2 5375KA Reek [6]			4.50	53.21
Pand in ge_B	Molenstraat 2 5375KA Reek [7]			4.50	51.48
Pand in ge_B	Molenstraat 3 5375KA Reek [1]			4.50	43.34
Pand in ge_B	Molenstraat 3 5375KA Reek [2]			4.50	39.82
Pand in ge_B	Molenstraat 3 5375KA Reek [3]			4.50	33.94
Pand in ge_B	Molenstraat 3 5375KA Reek [4]			4.50	33.89
Pand in ge_B	Molenstraat 3 5375KA Reek [5]			4.50	42.16
Pand in ge_B	Molenstraat 3 5375KA Reek [6]			4.50	44.26
Pand in ge_B	Molenstraat 5 5375KA Reek [1]			4.50	35.32
Pand in ge_B	Molenstraat 5 5375KA Reek [2]			4.50	51.48
Pand in ge_B	Molenstraat 5 5375KA Reek [3]			4.50	54.72
Pand in ge_B	Molenstraat 5 5375KA Reek [4]			4.50	51.35
Pand in ge_B	Molenstraat 5 5375KA Reek [6]			4.50	54.32
Pand in ge_B	Molenstraat 5 5375KA Reek [7]			4.50	50.59
Pand in ge_B	Molenstraat 5 5375KA Reek [8]			4.50	36.73
Pand in ge_B	Monseigneur Borretstraat 49 5375AB Reek [1]			4.50	40.94
Pand in ge_B	Monseigneur Borretstraat 49 5375AB Reek [7]			4.50	40.74
Pand in ge_B	Monseigneur Borretstraat 49 5375AB Reek [9]			4.50	41.48
Pand in ge_B	Monseigneur Borretstraat 51 5375AB Reek [2]			4.50	39.93
Pand in ge_B	Monseigneur Borretstraat 51 5375AB Reek [4]			4.50	40.04
Pand in ge_B	Monseigneur Borretstraat 53 5375AB Reek [1]			4.50	42.95
Pand in ge_B	Monseigneur Borretstraat 53 5375AB Reek [2]			4.50	34.41
Pand in ge_B	Monseigneur Borretstraat 53 5375AB Reek [3]			4.50	40.68
Pand in ge_B	Monseigneur Borretstraat 53 5375AB Reek [5]			4.50	44.84
Pand in ge_B	Monseigneur Borretstraat 57 5375AB Reek [1]			4.50	44.55
Pand in ge_B	Monseigneur Borretstraat 57 5375AB Reek [2]			4.50	41.79
Pand in ge_B	Monseigneur Borretstraat 57 5375AB Reek [3]			4.50	41.12
Pand in ge_B	Monseigneur Borretstraat 59 5375AB Reek [2]			4.50	47.07

Alle getoonde dB-waarden zijn A-gewogen

Geluidsbelasting vanwege N324

Huidige situatie

D03071.000138
Herinrichting N324

Rapport: Resultatentabel
 Model: huidige situatie
 LAeq totaalresultaten voor toetspunten
 Groep: N324
 Groepsreductie: Ja

Naam					Hoogte	Lden
Toetspunt	Omschrijving					
Pand in ge_B	Monseigneur Borretstraat 59 5375AB Reek [4]				4.50	46.83
Pand in ge_B	Monseigneur Borretstraat 59 5375AB Reek [5]				4.50	41.28
Pand in ge_B	Monseigneur Borretstraat 73 5375AB Reek [1]				4.50	59.77
Pand in ge_B	Monseigneur Borretstraat 73 5375AB Reek [2]				4.50	54.69
Pand in ge_B	Monseigneur Borretstraat 73 5375AB Reek [3]				4.50	40.58
Pand in ge_B	Monseigneur Borretstraat 73 5375AB Reek [5]				4.50	46.29
Pand in ge_B	Monseigneur Borretstraat 73 5375AB Reek [6]				4.50	57.22
Pand in ge_B	Munstraat 1 5374PG Schaijk [3]				4.50	41.52
Pand in ge_B	Munstraat 1 5374PG Schaijk [6]				4.50	48.69
Pand in ge_B	Munstraat 1 b 5374PG Schaijk [1]				4.50	43.61
Pand in ge_B	Munstraat 1 b 5374PG Schaijk [2]				4.50	44.03
Pand in ge_B	Munstraat 1 b 5374PG Schaijk [3]				4.50	49.70
Pand in ge_B	Munstraat 1 b 5374PG Schaijk [5]				4.50	51.03
Pand in ge_B	Munstraat 10 5374PG Schaijk [1]				4.50	35.52
Pand in ge_B	Munstraat 10 5374PG Schaijk [4]				4.50	45.19
Pand in ge_B	Munstraat 10 a 5374PG Schaijk [1]				4.50	35.42
Pand in ge_B	Munstraat 10 a 5374PG Schaijk [2]				4.50	45.12
Pand in ge_B	Munstraat 12 5374PG Schaijk [2]				4.50	34.53
Pand in ge_B	Munstraat 12 5374PG Schaijk [5]				4.50	39.56
Pand in ge_B	Munstraat 12 5374PG Schaijk [6]				4.50	41.86
Pand in ge_B	Munstraat 12 5374PG Schaijk [8]				4.50	42.39
Pand in ge_B	Munstraat 12 5374PG Schaijk [9]				4.50	44.07
Pand in ge_B	Munstraat 14 5374PG Schaijk [1]				4.50	40.67
Pand in ge_B	Munstraat 14 5374PG Schaijk [4]				4.50	44.96
Pand in ge_B	Munstraat 14 5374PG Schaijk [6]				4.50	49.53
Pand in ge_B	Munstraat 14 5374PG Schaijk [7]				4.50	48.34
Pand in ge_B	Munstraat 14 a 5374PG Schaijk [1]				4.50	44.33
Pand in ge_B	Munstraat 14 a 5374PG Schaijk [2]				4.50	47.01
Pand in ge_B	Munstraat 14 a 5374PG Schaijk [3]				4.50	41.34
Pand in ge_B	Munstraat 14 a 5374PG Schaijk [4]				4.50	--
Pand in ge_B	Munstraat 2 5374PG Schaijk [8]				4.50	45.62
Pand in ge_B	Munstraat 3 5374PG Schaijk [3]				4.50	42.10
Pand in ge_B	Munstraat 3 5374PG Schaijk [5]				4.50	43.77
Pand in ge_B	Munstraat 6 5374PG Schaijk [3]				4.50	39.98
Pand in ge_B	Munstraat 8 5374PG Schaijk [8]				4.50	40.79
Pand in ge_B	Muntlaan 2 5361ME Grave [2]				4.50	30.12
Pand in ge_B	Muntlaan 2 5361ME Grave [5]				4.50	48.90
Pand in ge_B	Muntlaan 4 5361ME Grave [1]				4.50	29.71
Pand in ge_B	Muntlaan 4 5361ME Grave [4]				4.50	48.76
Pand in ge_B	Ooievaarshorst 44 5361TT Grave [1]				4.50	33.65
Pand in ge_B	Ooievaarshorst 44 5361TT Grave [2]				4.50	42.80
Pand in ge_B	Ooievaarshorst 44 5361TT Grave [3]				4.50	44.30
Pand in ge_B	Ooievaarshorst 44 5361TT Grave [4]				4.50	39.61
Pand in ge_B	Ooievaarshorst 44 5361TT Grave [5]				4.50	34.60
Pand in ge_B	Ooievaarshorst 44 5361TT Grave [6]				4.50	40.41
Pand in ge_B	Oude Baan 1 5375KB Reek [1]				4.50	46.44
Pand in ge_B	Oude Baan 1 5375KB Reek [2]				4.50	34.93
Pand in ge_B	Oude Baan 1 5375KB Reek [3]				4.50	49.67
Pand in ge_B	Oude Baan 1 5375KB Reek [4]				4.50	51.79
Pand in ge_B	Oude Baan 1 5375KB Reek [5]				4.50	51.51
Pand in ge_B	Palmstraat 1 5374PC Schaijk [1]				4.50	58.66
Pand in ge_B	Palmstraat 1 5374PC Schaijk [3]				4.50	61.17
Pand in ge_B	Palmstraat 1 5374PC Schaijk [4]				4.50	59.77
Pand in ge_B	Palmstraat 1 5374PC Schaijk [5]				4.50	51.02
Pand in ge_B	Palmstraat 1 a 5374PC Schaijk [1]				4.50	51.40
Pand in ge_B	Palmstraat 1 a 5374PC Schaijk [2]				4.50	48.20
Pand in ge_B	Palmstraat 1 a 5374PC Schaijk [5]				4.50	54.66
Pand in ge_B	Palmstraat 2 5374PC Schaijk [2]				4.50	37.42
Pand in ge_B	Palmstraat 2 5374PC Schaijk [3]				4.50	46.63

Alle getoonde dB-waarden zijn A-gewogen

Geluidsbelasting vanwege N324

Huidige situatie

D03071.000138
Herinrichting N324

Rapport: Resultatentabel
 Model: huidige situatie
 LAeq totaalresultaten voor toetspunten
 Groep: N324
 Groepsreductie: Ja

Naam	Omschrijving	Hoogte	Lden
Pand in ge_B	Palmstraat 2 5374PC Schaijk [4]	4.50	50.07
Pand in ge_B	Palmstraat 2 5374PC Schaijk [7]	4.50	45.91
Pand in ge_B	Palmstraat 4 5374PC Schaijk [5]	4.50	58.28
Pand in ge_B	Palmstraat 4 5374PC Schaijk [6]	4.50	56.35
Pand in ge_B	Palmstraat 4 5374PC Schaijk [7]	4.50	45.83
Pand in ge_B	Palmstraat 4 5374PC Schaijk [8]	4.50	45.79
Pand in ge_B	Ploegstraat 1 5375KR Reek [1]	4.50	43.22
Pand in ge_B	Ploegstraat 1 5375KR Reek [10]	4.50	44.34
Pand in ge_B	Ploegstraat 1 5375KR Reek [11]	4.50	42.20
Pand in ge_B	Ploegstraat 1 5375KR Reek [2]	4.50	41.28
Pand in ge_B	Ploegstraat 1 5375KR Reek [3]	4.50	32.17
Pand in ge_B	Ploegstraat 1 5375KR Reek [4]	4.50	30.69
Pand in ge_B	Ploegstraat 1 5375KR Reek [5]	4.50	39.30
Pand in ge_B	Ploegstraat 1 5375KR Reek [6]	4.50	33.62
Pand in ge_B	Ploegstraat 1 5375KR Reek [7]	4.50	24.32
Pand in ge_B	Ploegstraat 1 5375KR Reek [8]	4.50	42.20
Pand in ge_B	Ploegstraat 1 5375KR Reek [9]	4.50	44.53
Pand in ge_B	Ploegstraat 2 5375KR Reek [1]	4.50	27.56
Pand in ge_B	Ploegstraat 2 5375KR Reek [2]	4.50	23.22
Pand in ge_B	Ploegstraat 2 5375KR Reek [3]	4.50	38.90
Pand in ge_B	Ploegstraat 2 5375KR Reek [4]	4.50	41.55
Pand in ge_B	Ploegstraat 2 5375KR Reek [5]	4.50	43.74
Pand in ge_B	Ploegstraat 2 5375KR Reek [6]	4.50	43.84
Pand in ge_B	Ploegstraat 2 5375KR Reek [7]	4.50	41.51
Pand in ge_B	Ploegstraat 2 5375KR Reek [8]	4.50	41.51
Pand in ge_B	Ploegstraat 2 5375KR Reek [9]	4.50	26.45
Pand in ge_B	Ploegstraat 3 5375KR Reek [4]	4.50	49.23
Pand in ge_B	Ploegstraat 3 5375KR Reek [5]	4.50	52.44
Pand in ge_B	Ploegstraat 3 5375KR Reek [7]	4.50	50.73
Pand in ge_B	Postiljonstraat 1 5374RG Schaijk [1]	4.50	37.04
Pand in ge_B	Postiljonstraat 1 5374RG Schaijk [2]	4.50	45.41
Pand in ge_B	Postiljonstraat 1 5374RG Schaijk [3]	4.50	49.42
Pand in ge_B	Postiljonstraat 1 5374RG Schaijk [7]	4.50	47.01
Pand in ge_B	Postiljonstraat 2 5374RG Schaijk [4]	4.50	50.19
Pand in ge_B	Postiljonstraat 2 5374RG Schaijk [5]	4.50	51.41
Pand in ge_B	Postiljonstraat 2 5374RG Schaijk [6]	4.50	51.31
Pand in ge_B	Postiljonstraat 2 5374RG Schaijk [7]	4.50	41.33
Pand in ge_B	Postiljonstraat 2 5374RG Schaijk [8]	4.50	41.51
Pand in ge_B	Postiljonstraat 2 5374RG Schaijk [9]	4.50	38.46
Pand in ge_B	Postiljonstraat 4 5374RG Schaijk [1]	4.50	39.03
Pand in ge_B	Postiljonstraat 4 5374RG Schaijk [10]	4.50	41.18
Pand in ge_B	Postiljonstraat 4 5374RG Schaijk [2]	4.50	43.36
Pand in ge_B	Postiljonstraat 4 5374RG Schaijk [3]	4.50	46.46
Pand in ge_B	Postiljonstraat 4 5374RG Schaijk [4]	4.50	46.59
Pand in ge_B	Postiljonstraat 4 5374RG Schaijk [5]	4.50	46.35
Pand in ge_B	Postiljonstraat 4 5374RG Schaijk [6]	4.50	45.79
Pand in ge_B	Postiljonstraat 4 5374RG Schaijk [7]	4.50	44.21
Pand in ge_B	Postiljonstraat 4 5374RG Schaijk [8]	4.50	36.39
Pand in ge_B	Postiljonstraat 4 5374RG Schaijk [9]	4.50	36.41
Pand in ge_B	Rijksweg 1 5374RA Schaijk [3]	4.50	34.05
Pand in ge_B	Rijksweg 1 5374RA Schaijk [4]	4.50	50.23
Pand in ge_B	Rijksweg 1 5374RA Schaijk [5]	4.50	36.61
Pand in ge_B	Rijksweg 1 5374RA Schaijk [6]	4.50	60.83
Pand in ge_B	Rijksweg 1 5374RA Schaijk [7]	4.50	64.89
Pand in ge_B	Rijksweg 10 5374RB Schaijk [3]	4.50	53.98
Pand in ge_B	Rijksweg 10 5374RB Schaijk [4]	4.50	58.20
Pand in ge_B	Rijksweg 10 5374RB Schaijk [5]	4.50	57.42
Pand in ge_B	Rijksweg 10 5374RB Schaijk [6]	4.50	57.65
Pand in ge_B	Rijksweg 10 5374RB Schaijk [7]	4.50	54.97

Alle getoonde dB-waarden zijn A-gewogen

Geluidsbelasting vanwege N324

Huidige situatie

D03071.000138
Herinrichting N324

Rapport: Resultatentabel
 Model: huidige situatie
 LAeq totaalresultaten voor toetspunten
 Groep: N324
 Groepsreductie: Ja

Naam						Hoogte	Lden
Toetspunt	Omschrijving						
Pand in ge_B	Rijksweg 10 5374RB Schaijk [8]					4.50	46.04
Pand in ge_B	Rijksweg 11 5374RA Schaijk [1]					4.50	48.19
Pand in ge_B	Rijksweg 11 5374RA Schaijk [2]					4.50	50.30
Pand in ge_B	Rijksweg 11 5374RA Schaijk [3]					4.50	46.63
Pand in ge_B	Rijksweg 11 5374RA Schaijk [4]					4.50	60.36
Pand in ge_B	Rijksweg 11 5374RA Schaijk [5]					4.50	64.30
Pand in ge_B	Rijksweg 11 5374RA Schaijk [6]					4.50	60.36
Pand in ge_B	Rijksweg 12 5374RB Schaijk [1]					4.50	55.15
Pand in ge_B	Rijksweg 12 5374RB Schaijk [2]					4.50	58.13
Pand in ge_B	Rijksweg 12 5374RB Schaijk [3]					4.50	59.38
Pand in ge_B	Rijksweg 12 5374RB Schaijk [4]					4.50	59.91
Pand in ge_B	Rijksweg 12 5374RB Schaijk [5]					4.50	57.27
Pand in ge_B	Rijksweg 12 5374RB Schaijk [6]					4.50	56.68
Pand in ge_B	Rijksweg 12 5374RB Schaijk [7]					4.50	32.35
Pand in ge_B	Rijksweg 12 5374RB Schaijk [8]					4.50	46.26
Pand in ge_B	Rijksweg 13 5374RA Schaijk [1]					4.50	57.81
Pand in ge_B	Rijksweg 13 5374RA Schaijk [2]					4.50	44.01
Pand in ge_B	Rijksweg 13 5374RA Schaijk [3]					4.50	62.75
Pand in ge_B	Rijksweg 13 5374RA Schaijk [4]					4.50	62.32
Pand in ge_B	Rijksweg 13 5374RA Schaijk [5]					4.50	58.83
Pand in ge_B	Rijksweg 13 a 5374RA Schaijk [1]					4.50	48.00
Pand in ge_B	Rijksweg 13 a 5374RA Schaijk [2]					4.50	45.34
Pand in ge_B	Rijksweg 13 a 5374RA Schaijk [3]					4.50	59.78
Pand in ge_B	Rijksweg 13 a 5374RA Schaijk [4]					4.50	60.56
Pand in ge_B	Rijksweg 13 a 5374RA Schaijk [5]					4.50	62.92
Pand in ge_B	Rijksweg 17 5374RA Schaijk [1]					4.50	56.72
Pand in ge_B	Rijksweg 17 5374RA Schaijk [2]					4.50	59.97
Pand in ge_B	Rijksweg 17 5374RA Schaijk [3]					4.50	56.98
Pand in ge_B	Rijksweg 19 5374RA Schaijk [1]					4.50	33.11
Pand in ge_B	Rijksweg 19 5374RA Schaijk [2]					4.50	35.95
Pand in ge_B	Rijksweg 19 5374RA Schaijk [3]					4.50	59.50
Pand in ge_B	Rijksweg 19 5374RA Schaijk [4]					4.50	60.57
Pand in ge_B	Rijksweg 19 5374RA Schaijk [5]					4.50	64.30
Pand in ge_B	Rijksweg 19 a 5374RA Schaijk [1]					4.50	64.35
Pand in ge_B	Rijksweg 19 a 5374RA Schaijk [2]					4.50	60.61
Pand in ge_B	Rijksweg 19 a 5374RA Schaijk [3]					4.50	59.42
Pand in ge_B	Rijksweg 19 a 5374RA Schaijk [4]					4.50	36.47
Pand in ge_B	Rijksweg 22 5374RB Schaijk [1]					4.50	41.11
Pand in ge_B	Rijksweg 22 5374RB Schaijk [2]					4.50	55.36
Pand in ge_B	Rijksweg 22 5374RB Schaijk [3]					4.50	59.27
Pand in ge_B	Rijksweg 22 5374RB Schaijk [4]					4.50	55.53
Pand in ge_B	Rijksweg 26 5374RB Schaijk [1]					4.50	44.17
Pand in ge_B	Rijksweg 26 5374RB Schaijk [5]					4.50	33.93
Pand in ge_B	Rijksweg 26 5374RB Schaijk [6]					4.50	54.18
Pand in ge_B	Rijksweg 26 5374RB Schaijk [7]					4.50	57.72
Pand in ge_B	Rijksweg 26 5374RB Schaijk [8]					4.50	57.66
Pand in ge_B	Rijksweg 26 5374RB Schaijk [9]					4.50	54.61
Pand in ge_B	Rijksweg 27 5374RA Schaijk [1]					4.50	58.11
Pand in ge_B	Rijksweg 27 5374RA Schaijk [2]					4.50	61.77
Pand in ge_B	Rijksweg 27 5374RA Schaijk [3]					4.50	60.44
Pand in ge_B	Rijksweg 27 5374RA Schaijk [4]					4.50	60.89
Pand in ge_B	Rijksweg 27 5374RA Schaijk [5]					4.50	58.02
Pand in ge_B	Rijksweg 27 5374RA Schaijk [8]					4.50	37.58
Pand in ge_B	Rijksweg 29 5374RA Schaijk [1]					4.50	57.26
Pand in ge_B	Rijksweg 29 5374RA Schaijk [2]					4.50	59.74
Pand in ge_B	Rijksweg 29 5374RA Schaijk [3]					4.50	55.78
Pand in ge_B	Rijksweg 29 5374RA Schaijk [5]					4.50	55.20
Pand in ge_B	Rijksweg 29 a 5374RA Schaijk [1]					4.50	54.90
Pand in ge_B	Rijksweg 29 a 5374RA Schaijk [2]					4.50	58.59

Alle getoonde dB-waarden zijn A-gewogen

Geluidsbelasting vanwege N324

Huidige situatie

D03071.000138
Herinrichting N324

Rapport: Resultatentabel
 Model: huidige situatie
 LAeq totaalresultaten voor toetspunten
 Groep: N324
 Groepsreductie: Ja

Naam					Hoogte	Lden
Toetspunt	Omschrijving					
Pand in ge_B	Rijksweg 29 a 5374RA Schaijk [3]				4.50	58.49
Pand in ge_B	Rijksweg 29 a 5374RA Schaijk [4]				4.50	54.78
Pand in ge_B	Rijksweg 29 a 5374RA Schaijk [5]				4.50	30.55
Pand in ge_B	Rijksweg 30 5374RB Schaijk [1]				4.50	55.88
Pand in ge_B	Rijksweg 30 5374RB Schaijk [2]				4.50	60.04
Pand in ge_B	Rijksweg 30 5374RB Schaijk [3]				4.50	61.40
Pand in ge_B	Rijksweg 30 5374RB Schaijk [4]				4.50	60.36
Pand in ge_B	Rijksweg 30 5374RB Schaijk [5]				4.50	59.62
Pand in ge_B	Rijksweg 30 5374RB Schaijk [6]				4.50	52.11
Pand in ge_B	Rijksweg 30 5374RB Schaijk [7]				4.50	52.36
Pand in ge_B	Rijksweg 30 5374RB Schaijk [8]				4.50	48.76
Pand in ge_B	Rijksweg 30 5374RB Schaijk [9]				4.50	54.91
Pand in ge_B	Rijksweg 31 5374RA Schaijk [2]				4.50	33.41
Pand in ge_B	Rijksweg 31 5374RA Schaijk [5]				4.50	52.08
Pand in ge_B	Rijksweg 31 5374RA Schaijk [6]				4.50	55.77
Pand in ge_B	Rijksweg 31 5374RA Schaijk [7]				4.50	52.74
Pand in ge_B	Rijksweg 32 5374RB Schaijk [1]				4.50	50.12
Pand in ge_B	Rijksweg 32 5374RB Schaijk [2]				4.50	56.42
Pand in ge_B	Rijksweg 32 5374RB Schaijk [3]				4.50	56.37
Pand in ge_B	Rijksweg 32 5374RB Schaijk [4]				4.50	55.11
Pand in ge_B	Rijksweg 32 5374RB Schaijk [5]				4.50	47.82
Pand in ge_B	Rijksweg 32 5374RB Schaijk [6]				4.50	46.88
Pand in ge_B	Rijksweg 32 5374RB Schaijk [7]				4.50	37.47
Pand in ge_B	Rijksweg 32 5374RB Schaijk [8]				4.50	34.36
Pand in ge_B	Rijksweg 34 5374RB Schaijk [1]				4.50	40.42
Pand in ge_B	Rijksweg 34 5374RB Schaijk [11]				4.50	39.82
Pand in ge_B	Rijksweg 34 5374RB Schaijk [2]				4.50	57.51
Pand in ge_B	Rijksweg 34 5374RB Schaijk [3]				4.50	60.68
Pand in ge_B	Rijksweg 34 5374RB Schaijk [4]				4.50	58.04
Pand in ge_B	Rijksweg 34 5374RB Schaijk [5]				4.50	58.16
Pand in ge_B	Rijksweg 34 a 5374RB Schaijk [3]				4.50	40.16
Pand in ge_B	Rijksweg 34 a 5374RB Schaijk [5]				4.50	56.84
Pand in ge_B	Rijksweg 34 a 5374RB Schaijk [6]				4.50	59.16
Pand in ge_B	Rijksweg 34 a 5374RB Schaijk [7]				4.50	55.87
Pand in ge_B	Rijksweg 36 5374RB Schaijk [1]				4.50	43.98
Pand in ge_B	Rijksweg 36 5374RB Schaijk [12]				4.50	61.59
Pand in ge_B	Rijksweg 36 5374RB Schaijk [13]				4.50	64.95
Pand in ge_B	Rijksweg 36 5374RB Schaijk [14]				4.50	58.78
Pand in ge_B	Rijksweg 36 5374RB Schaijk [2]				4.50	56.71
Pand in ge_B	Rijksweg 36 5374RB Schaijk [3]				4.50	35.17
Pand in ge_B	Rijksweg 36 5374RB Schaijk [8]				4.50	56.05
Pand in ge_B	Rijksweg 37 5375KX Reek [1]				4.50	58.47
Pand in ge_B	Rijksweg 37 5375KX Reek [2]				4.50	45.53
Pand in ge_B	Rijksweg 37 5375KX Reek [3]				4.50	43.30
Pand in ge_B	Rijksweg 37 5375KX Reek [8]				4.50	61.10
Pand in ge_B	Rijksweg 37 5375KX Reek [9]				4.50	62.46
Pand in ge_B	Rijksweg 38 5374RB Schaijk [1]				4.50	41.85
Pand in ge_B	Rijksweg 38 5374RB Schaijk [2]				4.50	56.39
Pand in ge_B	Rijksweg 38 5374RB Schaijk [3]				4.50	59.22
Pand in ge_B	Rijksweg 38 5374RB Schaijk [4]				4.50	60.59
Pand in ge_B	Rijksweg 38 5374RB Schaijk [5]				4.50	59.07
Pand in ge_B	Rijksweg 38 5374RB Schaijk [6]				4.50	59.52
Pand in ge_B	Rijksweg 38 5374RB Schaijk [7]				4.50	56.13
Pand in ge_B	Rijksweg 38 5374RB Schaijk [8]				4.50	39.11
Pand in ge_B	Rijksweg 4 5374RB Schaijk [1]				4.50	59.68
Pand in ge_B	Rijksweg 4 5374RB Schaijk [2]				4.50	52.43
Pand in ge_B	Rijksweg 4 5374RB Schaijk [3]				4.50	59.43
Pand in ge_B	Rijksweg 4 5374RB Schaijk [4]				4.50	63.21
Pand in ge_B	Rijksweg 42 5374RB Schaijk [3]				4.50	57.71

Alle getoonde dB-waarden zijn A-gewogen

Geluidsbelasting vanwege N324

Huidige situatie

D03071.000138
Herinrichting N324

Rapport: Resultatentabel
 Model: huidige situatie
 LAeq totaalresultaten voor toetspunten
 Groep: N324
 Groepsreductie: Ja

Naam						Hoogte	Lden
Toetspunt	Omschrijving						
Pand in ge_B	Rijksweg 42 5374RB Schaijk [4]					4.50	59.40
Pand in ge_B	Rijksweg 42 5374RB Schaijk [5]					4.50	54.77
Pand in ge_B	Rijksweg 42 5374RB Schaijk [6]					4.50	50.98
Pand in ge_B	Rijksweg 42 5374RB Schaijk [7]					4.50	31.73
Pand in ge_B	Rijksweg 42 5374RB Schaijk [8]					4.50	29.47
Pand in ge_B	Rijksweg 46 5374RB Schaijk [1]					4.50	62.53
Pand in ge_B	Rijksweg 46 5374RB Schaijk [10]					4.50	38.53
Pand in ge_B	Rijksweg 46 5374RB Schaijk [12]					4.50	44.05
Pand in ge_B	Rijksweg 46 5374RB Schaijk [13]					4.50	47.82
Pand in ge_B	Rijksweg 46 5374RB Schaijk [14]					4.50	39.51
Pand in ge_B	Rijksweg 46 5374RB Schaijk [16]					4.50	55.38
Pand in ge_B	Rijksweg 46 5374RB Schaijk [17]					4.50	57.55
Pand in ge_B	Rijksweg 46 5374RB Schaijk [18]					4.50	61.80
Pand in ge_B	Rijksweg 46 5374RB Schaijk [2]					4.50	63.29
Pand in ge_B	Rijksweg 46 5374RB Schaijk [3]					4.50	63.75
Pand in ge_B	Rijksweg 47 5375KX Reek [1]					4.50	58.19
Pand in ge_B	Rijksweg 47 5375KX Reek [10]					4.50	59.74
Pand in ge_B	Rijksweg 47 5375KX Reek [2]					4.50	43.86
Pand in ge_B	Rijksweg 47 5375KX Reek [3]					4.50	57.27
Pand in ge_B	Rijksweg 47 5375KX Reek [6]					4.50	63.38
Pand in ge_B	Rijksweg 47 5375KX Reek [7]					4.50	62.86
Pand in ge_B	Rijksweg 47 5375KX Reek [8]					4.50	64.40
Pand in ge_B	Rijksweg 47 5375KX Reek [9]					4.50	64.36
Pand in ge_B	Rijksweg 48 5374RB Schaijk [1]					4.50	62.62
Pand in ge_B	Rijksweg 48 5374RB Schaijk [2]					4.50	65.65
Pand in ge_B	Rijksweg 48 5374RB Schaijk [3]					4.50	61.31
Pand in ge_B	Rijksweg 48 5374RB Schaijk [5]					4.50	48.78
Pand in ge_B	Rijksweg 49 5375KX Reek [1]					4.50	60.52
Pand in ge_B	Rijksweg 49 5375KX Reek [2]					4.50	63.61
Pand in ge_B	Rijksweg 49 5375KX Reek [3]					4.50	60.05
Pand in ge_B	Rijksweg 49 5375KX Reek [5]					4.50	40.89
Pand in ge_B	Rijksweg 5 5374RA Schaijk [2]					4.50	49.53
Pand in ge_B	Rijksweg 5 5374RA Schaijk [5]					4.50	55.02
Pand in ge_B	Rijksweg 5 5374RA Schaijk [6]					4.50	59.66
Pand in ge_B	Rijksweg 5 5374RA Schaijk [8]					4.50	59.51
Pand in ge_B	Rijksweg 5 5374RA Schaijk [9]					4.50	57.14
Pand in ge_B	Rijksweg 50 5374RB Schaijk [1]					4.50	60.74
Pand in ge_B	Rijksweg 50 5374RB Schaijk [2]					4.50	59.28
Pand in ge_B	Rijksweg 50 5374RB Schaijk [3]					4.50	60.08
Pand in ge_B	Rijksweg 50 5374RB Schaijk [4]					4.50	56.19
Pand in ge_B	Rijksweg 50 5374RB Schaijk [5]					4.50	44.98
Pand in ge_B	Rijksweg 50 5374RB Schaijk [6]					4.50	46.49
Pand in ge_B	Rijksweg 50 5374RB Schaijk [7]					4.50	43.98
Pand in ge_B	Rijksweg 50 5374RB Schaijk [8]					4.50	57.22
Pand in ge_B	Rijksweg 52 5374RB Schaijk [1]					4.50	54.62
Pand in ge_B	Rijksweg 52 5374RB Schaijk [2]					4.50	58.76
Pand in ge_B	Rijksweg 52 5374RB Schaijk [3]					4.50	57.51
Pand in ge_B	Rijksweg 52 5374RB Schaijk [5]					4.50	58.12
Pand in ge_B	Rijksweg 52 5374RB Schaijk [6]					4.50	54.74
Pand in ge_B	Rijksweg 52 5374RB Schaijk [8]					4.50	29.96
Pand in ge_B	Rijksweg 54 5374RB Schaijk [1]					4.50	50.91
Pand in ge_B	Rijksweg 54 5374RB Schaijk [2]					4.50	50.58
Pand in ge_B	Rijksweg 54 5374RB Schaijk [3]					4.50	49.64
Pand in ge_B	Rijksweg 54 5374RB Schaijk [5]					4.50	51.87
Pand in ge_B	Rijksweg 54 5374RB Schaijk [7]					4.50	50.50
Pand in ge_B	Rijksweg 54 5374RB Schaijk [8]					4.50	43.03
Pand in ge_B	Rijksweg 55 5375KX Reek [1]					4.50	58.42
Pand in ge_B	Rijksweg 55 5375KX Reek [2]					4.50	61.01
Pand in ge_B	Rijksweg 55 5375KX Reek [3]					4.50	56.39

Alle getoonde dB-waarden zijn A-gewogen

Geluidsbelasting vanwege N324

Huidige situatie

D03071.000138
Herinrichting N324

Rapport: Resultatentabel
 Model: huidige situatie
 LAeq totaalresultaten voor toetspunten
 Groep: N324
 Groepsreductie: Ja

Naam					Hoogte	Lden
Toetspunt	Omschrijving					
Pand in ge_B	Rijksweg 55 5375KX Reek [4]				4.50	32.92
Pand in ge_B	Rijksweg 55 5375KX Reek [6]				4.50	34.96
Pand in ge_B	Rijksweg 56 5374RB Schaijk [1]				4.50	61.99
Pand in ge_B	Rijksweg 56 5374RB Schaijk [2]				4.50	51.12
Pand in ge_B	Rijksweg 56 5374RB Schaijk [3]				4.50	64.55
Pand in ge_B	Rijksweg 56 5374RB Schaijk [4]				4.50	65.40
Pand in ge_B	Rijksweg 57 5375KX Reek [1]				4.50	62.48
Pand in ge_B	Rijksweg 57 5375KX Reek [2]				4.50	57.71
Pand in ge_B	Rijksweg 57 5375KX Reek [3]				4.50	55.29
Pand in ge_B	Rijksweg 57 5375KX Reek [4]				4.50	40.54
Pand in ge_B	Rijksweg 57 5375KX Reek [5]				4.50	55.83
Pand in ge_B	Rijksweg 57 5375KX Reek [7]				4.50	60.22
Pand in ge_B	Rijksweg 58 5374LD Schaijk [1]				4.50	55.82
Pand in ge_B	Rijksweg 58 5374LD Schaijk [10]				4.50	24.36
Pand in ge_B	Rijksweg 58 5374LD Schaijk [11]				4.50	53.67
Pand in ge_B	Rijksweg 58 5374LD Schaijk [12]				4.50	57.84
Pand in ge_B	Rijksweg 58 5374LD Schaijk [14]				4.50	58.46
Pand in ge_B	Rijksweg 58 5374LD Schaijk [15]				4.50	56.43
Pand in ge_B	Rijksweg 58 5374LD Schaijk [2]				4.50	33.81
Pand in ge_B	Rijksweg 58 5374LD Schaijk [3]				4.50	32.01
Pand in ge_B	Rijksweg 58 5374LD Schaijk [4]				4.50	46.15
Pand in ge_B	Rijksweg 58 5374LD Schaijk [5]				4.50	30.01
Pand in ge_B	Rijksweg 58 5374LD Schaijk [6]				4.50	37.05
Pand in ge_B	Rijksweg 58 5374LD Schaijk [7]				4.50	20.00
Pand in ge_B	Rijksweg 62 5374LD Schaijk [1]				4.50	40.21
Pand in ge_B	Rijksweg 62 5374LD Schaijk [3]				4.50	23.11
Pand in ge_B	Rijksweg 62 5374LD Schaijk [4]				4.50	52.92
Pand in ge_B	Rijksweg 62 5374LD Schaijk [5]				4.50	57.47
Pand in ge_B	Rijksweg 62 5374LD Schaijk [6]				4.50	57.85
Pand in ge_B	Rijksweg 62 5374LD Schaijk [7]				4.50	54.84
Pand in ge_B	Rijksweg 62 5374LD Schaijk [8]				4.50	36.92
Pand in ge_B	Rijksweg 84 5375KZ Reek [1]				4.50	52.12
Pand in ge_B	Rijksweg 84 5375KZ Reek [2]				4.50	55.65
Pand in ge_B	Rijksweg 84 5375KZ Reek [3]				4.50	52.12
Pand in ge_B	Rijksweg 84 5375KZ Reek [5]				4.50	31.83
Pand in ge_B	Rijksweg 90 5375KZ Reek [1]				4.50	55.03
Pand in ge_B	Rijksweg 90 5375KZ Reek [3]				4.50	54.77
Pand in ge_B	Rijksweg 90 5375KZ Reek [4]				4.50	50.15
Pand in ge_B	Rijksweg 90 5375KZ Reek [7]				4.50	42.39
Pand in ge_B	Rijksweg 90 5375KZ Reek [8]				4.50	52.45
Pand in ge_B	Rijksweg 92 5375KZ Reek [1]				4.50	58.87
Pand in ge_B	Rijksweg 92 5375KZ Reek [2]				4.50	61.33
Pand in ge_B	Rijksweg 92 5375KZ Reek [3]				4.50	56.37
Pand in ge_B	Rijksweg 92 5375KZ Reek [6]				4.50	44.24
Pand in ge_B	Rijksweg 94 5375KZ Reek [1]				4.50	44.41
Pand in ge_B	Rijksweg 94 5375KZ Reek [2]				4.50	63.03
Pand in ge_B	Rijksweg 94 5375KZ Reek [3]				4.50	67.38
Pand in ge_B	Rijksweg 94 5375KZ Reek [4]				4.50	62.56
Pand in ge_B	Rijksweg 96 5375KZ Reek [1]				4.50	66.57
Pand in ge_B	Rijksweg 96 5375KZ Reek [2]				4.50	61.38
Pand in ge_B	Rijksweg 96 5375KZ Reek [3]				4.50	38.27
Pand in ge_B	Rijksweg 96 5375KZ Reek [5]				4.50	33.64
Pand in ge_B	Rijksweg 96 5375KZ Reek [6]				4.50	62.13
Pand in ge_B	Rustvenseweg 2 a 5375KW Reek [2]				4.50	39.42
Pand in ge_B	Rustvenseweg 2 a 5375KW Reek [3]				4.50	42.56
Pand in ge_B	Rustvenseweg 2 a 5375KW Reek [4]				4.50	41.12
Pand in ge_B	Rustvenseweg 2 a 5375KW Reek [5]				4.50	34.01
Pand in ge_B	Rustvenseweg 2 a 5375KW Reek [7]				4.50	33.28
Pand in ge_B	Rustvenseweg 2 a 5375KW Reek [8]				4.50	30.62

Alle getoonde dB-waarden zijn A-gewogen

Geluidsbelasting vanwege N324

Huidige situatie

D03071.000138
Herinrichting N324

Rapport: Resultatentabel
 Model: huidige situatie
 LAeq totaalresultaten voor toetspunten
 Groep: N324
 Groepsreductie: Ja

Naam Toetspunt	Omschrijving	Hoogte	Lden
Pand in ge_B	Rustvenseweg 4 5375KW Reek [1]	4.50	41.98
Pand in ge_B	Rustvenseweg 4 5375KW Reek [2]	4.50	42.04
Pand in ge_B	Rustvenseweg 4 5375KW Reek [3]	4.50	28.53
Pand in ge_B	Rustvenseweg 4 5375KW Reek [5]	4.50	37.13
Pand in ge_B	Schansweg 1 5374NR Schaijk [1]	4.50	41.66
Pand in ge_B	Schansweg 1 5374NR Schaijk [2]	4.50	43.71
Pand in ge_B	Schansweg 1 5374NR Schaijk [3]	4.50	43.80
Pand in ge_B	Schansweg 1 5374NR Schaijk [4]	4.50	39.66
Pand in ge_B	Schansweg 1 5374NR Schaijk [5]	4.50	35.45
Pand in ge_B	Schansweg 3 5374NR Schaijk [1]	4.50	37.53
Pand in ge_B	Schansweg 3 5374NR Schaijk [2]	4.50	39.74
Pand in ge_B	Schansweg 3 5374NR Schaijk [3]	4.50	40.97
Pand in ge_B	Schansweg 3 5374NR Schaijk [4]	4.50	41.51
Pand in ge_B	Schansweg 3 5374NR Schaijk [5]	4.50	41.65
Pand in ge_B	Schansweg 3 5374NR Schaijk [6]	4.50	30.70
Pand in ge_B	Schansweg 3 5374NR Schaijk [7]	4.50	34.09
Pand in ge_B	Schansweg 3 5374NR Schaijk [8]	4.50	31.81
Pand in ge_B	Schansweg 3 5374NR Schaijk [9]	4.50	36.13
Pand in ge_B	Scheerling 2 5361MJ Grave [1]	4.50	42.39
Pand in ge_B	Scheerling 2 5361MJ Grave [10]	4.50	40.88
Pand in ge_B	Scheerling 2 5361MJ Grave [11]	4.50	42.58
Pand in ge_B	Scheerling 2 5361MJ Grave [12]	4.50	41.69
Pand in ge_B	Scheerling 2 5361MJ Grave [2]	4.50	43.40
Pand in ge_B	Scheerling 2 5361MJ Grave [3]	4.50	44.36
Pand in ge_B	Scheerling 2 5361MJ Grave [4]	4.50	35.15
Pand in ge_B	Scheerling 2 5361MJ Grave [5]	4.50	32.87
Pand in ge_B	Scheerling 2 5361MJ Grave [6]	4.50	29.71
Pand in ge_B	Scheerling 2 5361MJ Grave [7]	4.50	34.59
Pand in ge_B	Scheerling 2 5361MJ Grave [8]	4.50	36.50
Pand in ge_B	Scheerling 2 5361MJ Grave [9]	4.50	36.36
Pand in ge_B	Scheerling 21 5361MJ Grave [1]	4.50	46.62
Pand in ge_B	Scheerling 21 5361MJ Grave [5]	4.50	28.84
Pand in ge_B	Scheerling 23 5361MJ Grave [2]	4.50	47.63
Pand in ge_B	Scheerling 23 5361MJ Grave [3]	4.50	33.06
Pand in ge_B	Scheerling 30 5361MJ Grave [1]	4.50	42.50
Pand in ge_B	Scheerling 30 5361MJ Grave [10]	4.50	43.82
Pand in ge_B	Scheerling 30 5361MJ Grave [11]	4.50	44.12
Pand in ge_B	Scheerling 30 5361MJ Grave [12]	4.50	43.92
Pand in ge_B	Scheerling 30 5361MJ Grave [2]	4.50	44.31
Pand in ge_B	Scheerling 30 5361MJ Grave [3]	4.50	44.78
Pand in ge_B	Scheerling 30 5361MJ Grave [4]	4.50	32.63
Pand in ge_B	Scheerling 30 5361MJ Grave [5]	4.50	34.85
Pand in ge_B	Scheerling 30 5361MJ Grave [6]	4.50	33.76
Pand in ge_B	Scheerling 30 5361MJ Grave [7]	4.50	37.34
Pand in ge_B	Scheerling 30 5361MJ Grave [8]	4.50	41.08
Pand in ge_B	Scheerling 30 5361MJ Grave [9]	4.50	41.82
Pand in ge_B	Scheerling 58 5361MJ Grave [1]	4.50	35.32
Pand in ge_B	Scheerling 58 5361MJ Grave [10]	4.50	47.64
Pand in ge_B	Scheerling 58 5361MJ Grave [11]	4.50	47.31
Pand in ge_B	Scheerling 58 5361MJ Grave [12]	4.50	46.28
Pand in ge_B	Scheerling 58 5361MJ Grave [13]	4.50	37.36
Pand in ge_B	Scheerling 58 5361MJ Grave [14]	4.50	38.85
Pand in ge_B	Scheerling 58 5361MJ Grave [15]	4.50	34.78
Pand in ge_B	Scheerling 58 5361MJ Grave [2]	4.50	41.67
Pand in ge_B	Scheerling 58 5361MJ Grave [3]	4.50	45.25
Pand in ge_B	Scheerling 58 5361MJ Grave [4]	4.50	46.66
Pand in ge_B	Scheerling 58 5361MJ Grave [5]	4.50	45.41
Pand in ge_B	Scheerling 58 5361MJ Grave [6]	4.50	46.61
Pand in ge_B	Scheerling 58 5361MJ Grave [7]	4.50	48.12

Alle getoonde dB-waarden zijn A-gewogen

Geluidsbelasting vanwege N324

Huidige situatie

D03071.000138
Herinrichting N324

Rapport: Resultatentabel
 Model: huidige situatie
 LAeq totaalresultaten voor toetspunten
 Groep: N324
 Groepsreductie: Ja

Naam Toetspunt	Omschrijving	Hoogte	Lden
Pand in ge_B	Scheerling 58 5361MJ Grave [8]	4.50	48.40
Pand in ge_B	Scheerling 58 5361MJ Grave [9]	4.50	49.00
Pand in ge_B	Scheisestraat 24 5374CP Schaijk [1]	4.50	35.04
Pand in ge_B	Scheisestraat 24 5374CP Schaijk [2]	4.50	40.87
Pand in ge_B	Scheisestraat 24 5374CP Schaijk [3]	4.50	43.74
Pand in ge_B	Scheisestraat 24 5374CP Schaijk [4]	4.50	39.18
Pand in ge_B	Scheisestraat 24 5374CP Schaijk [5]	4.50	39.48
Pand in ge_B	Scheisestraat 24 5374CP Schaijk [6]	4.50	40.39
Pand in ge_B	Scheisestraat 24 5374CP Schaijk [7]	4.50	42.57
Pand in ge_B	Scheisestraat 24 5374CP Schaijk [8]	4.50	41.01
Pand in ge_B	Scheisestraat 24 5374CP Schaijk [9]	4.50	33.46
Pand in ge_B	Scheisestraat 3 5374CP Schaijk [1]	4.50	35.40
Pand in ge_B	Scheisestraat 3 5374CP Schaijk [2]	4.50	35.76
Pand in ge_B	Scheisestraat 3 5374CP Schaijk [3]	4.50	38.58
Pand in ge_B	Scheisestraat 3 5374CP Schaijk [4]	4.50	33.33
Pand in ge_B	Scheisestraat 3 5374CP Schaijk [5]	4.50	29.44
Pand in ge_B	Scheisestraat 3 5374CP Schaijk [6]	4.50	38.39
Pand in ge_B	Scheisestraat 3 5374CP Schaijk [7]	4.50	41.64
Pand in ge_B	Scheisestraat 5 5374CP Schaijk [1]	4.50	34.92
Pand in ge_B	Scheisestraat 5 5374CP Schaijk [2]	4.50	28.87
Pand in ge_B	Scheisestraat 5 5374CP Schaijk [3]	4.50	25.85
Pand in ge_B	Scheisestraat 5 5374CP Schaijk [4]	4.50	42.83
Pand in ge_B	Scheisestraat 5 5374CP Schaijk [5]	4.50	44.64
Pand in ge_B	Scheisestraat 5 5374CP Schaijk [6]	4.50	42.18
Pand in ge_B	Scheisestraat 7 5374CP Schaijk [1]	4.50	48.39
Pand in ge_B	Scheisestraat 7 5374CP Schaijk [2]	4.50	47.47
Pand in ge_B	Scheisestraat 7 5374CP Schaijk [3]	4.50	48.73
Pand in ge_B	Scheisestraat 7 5374CP Schaijk [4]	4.50	46.20
Pand in ge_B	Scheisestraat 7 5374CP Schaijk [5]	4.50	36.67
Pand in ge_B	Scheisestraat 7 5374CP Schaijk [6]	4.50	32.58
Pand in ge_B	Scheisestraat 9 5374CP Schaijk [2]	4.50	53.05
Pand in ge_B	Scheisestraat 9 5374CP Schaijk [3]	4.50	53.36
Pand in ge_B	Scheisestraat 9 5374CP Schaijk [4]	4.50	49.33
Pand in ge_B	Scheisestraat 9 5374CP Schaijk [5]	4.50	42.49
Pand in ge_B	Scheisestraat 9 5374CP Schaijk [7]	4.50	51.44
Pand in ge_B	Schimmelpenninckstraat 27 5361CC Grave [1]	4.50	39.04
Pand in ge_B	Schimmelpenninckstraat 27 5361CC Grave [2]	4.50	35.10
Pand in ge_B	Schimmelpenninckstraat 27 5361CC Grave [3]	4.50	50.39
Pand in ge_B	Schimmelpenninckstraat 27 5361CC Grave [4]	4.50	48.21
Pand in ge_B	Schimmelpenninckstraat 27 5361CC Grave [5]	4.50	37.97
Pand in ge_B	Schutsboomstraat 67 5374CB Schaijk [1]	4.50	39.47
Pand in ge_B	Schutsboomstraat 67 5374CB Schaijk [2]	4.50	34.60
Pand in ge_B	Schutsboomstraat 67 5374CB Schaijk [4]	4.50	45.07
Pand in ge_B	Schutsboomstraat 67 5374CB Schaijk [5]	4.50	46.35
Pand in ge_B	Schutsboomstraat 67 5374CB Schaijk [6]	4.50	47.08
Pand in ge_B	Schutsboomstraat 67 5374CB Schaijk [7]	4.50	43.10
Pand in ge_B	Schutsboomstraat 69 5374CB Schaijk [1]	4.50	48.27
Pand in ge_B	Schutsboomstraat 69 5374CB Schaijk [2]	4.50	50.85
Pand in ge_B	Schutsboomstraat 69 5374CB Schaijk [3]	4.50	47.46
Pand in ge_B	Schutsboomstraat 69 5374CB Schaijk [4]	4.50	38.68
Pand in ge_B	Schutsboomstraat 69 5374CB Schaijk [6]	4.50	43.51
Pand in ge_B	Schutsboomstraat 69 5374CB Schaijk [7]	4.50	47.73
Pand in ge_B	Schutsboomstraat 69 5374CB Schaijk [8]	4.50	42.00
Pand in ge_B	Schutsboomstraat 70 5374CD Schaijk [1]	4.50	38.39
Pand in ge_B	Schutsboomstraat 70 5374CD Schaijk [2]	4.50	34.04
Pand in ge_B	Schutsboomstraat 70 5374CD Schaijk [3]	4.50	35.56
Pand in ge_B	Schutsboomstraat 70 5374CD Schaijk [4]	4.50	43.76
Pand in ge_B	Schutsboomstraat 70 a 5374CD Schaijk [1]	4.50	44.64
Pand in ge_B	Schutsboomstraat 70 a 5374CD Schaijk [2]	4.50	44.32

Alle getoonde dB-waarden zijn A-gewogen

Geluidsbelasting vanwege N324

Huidige situatie

D03071.000138
Herinrichting N324

Rapport: Resultatentabel
 Model: huidige situatie
 LAeq totaalresultaten voor toetspunten
 Groep: N324
 Groepsreductie: Ja

Naam				Hoogte	Lden
Toetspunt	Omschrijving				
Pand in ge_B	Schutsboomstraat 70 a 5374CD Schaijk [3]			4.50	39.69
Pand in ge_B	Schutsboomstraat 74 5374CD Schaijk [1]			4.50	37.54
Pand in ge_B	Schutsboomstraat 74 5374CD Schaijk [2]			4.50	37.58
Pand in ge_B	Schutsboomstraat 74 5374CD Schaijk [3]			4.50	35.11
Pand in ge_B	Schutsboomstraat 74 5374CD Schaijk [4]			4.50	33.33
Pand in ge_B	Schutsboomstraat 74 5374CD Schaijk [5]			4.50	45.50
Pand in ge_B	Schutsboomstraat 74 5374CD Schaijk [6]			4.50	47.38
Pand in ge_B	Schutsboomstraat 74 a 5374CD Schaijk [1]			4.50	47.13
Pand in ge_B	Schutsboomstraat 74 a 5374CD Schaijk [2]			4.50	46.99
Pand in ge_B	Schutsboomstraat 74 a 5374CD Schaijk [3]			4.50	45.77
Pand in ge_B	Schutsboomstraat 74 a 5374CD Schaijk [4]			4.50	45.19
Pand in ge_B	Schutsboomstraat 74 a 5374CD Schaijk [5]			4.50	37.98
Pand in ge_B	Schutsboomstraat 76 5374CD Schaijk [2]			4.50	40.46
Pand in ge_B	Schutsboomstraat 76 5374CD Schaijk [4]			4.50	47.94
Pand in ge_B	Schutsboomstraat 76 5374CD Schaijk [6]			4.50	47.00
Pand in ge_B	Schutsboomstraat 78 5374CD Schaijk [1]			4.50	41.57
Pand in ge_B	Schutsboomstraat 78 5374CD Schaijk [3]			4.50	42.59
Pand in ge_B	Schutsboomstraat 78 5374CD Schaijk [6]			4.50	38.14
Pand in ge_B	Schutsboomstraat 78 5374CD Schaijk [7]			4.50	45.43
Pand in ge_B	Schutsboomstraat 78 5374CD Schaijk [8]			4.50	44.72
Pand in ge_B	Schutsboomstraat 80 5374CD Schaijk [1]			4.50	37.91
Pand in ge_B	Schutsboomstraat 80 5374CD Schaijk [2]			4.50	50.08
Pand in ge_B	Schutsboomstraat 80 5374CD Schaijk [3]			4.50	51.32
Pand in ge_B	Schutsboomstraat 80 5374CD Schaijk [4]			4.50	51.39
Pand in ge_B	Schutsboomstraat 80 5374CD Schaijk [5]			4.50	40.36
Pand in ge_B	Schutsboomstraat 80 5374CD Schaijk [6]			4.50	37.79
Pand in ge_B	Schutsboomstraat 80a 5374CD Schaijk [1]			4.50	49.67
Pand in ge_B	Schutsboomstraat 80a 5374CD Schaijk [2]			4.50	48.35
Pand in ge_B	Schutsboomstraat 80a 5374CD Schaijk [3]			4.50	45.24
Pand in ge_B	Schutsboomstraat 82 5374CD Schaijk [3]			4.50	35.73
Pand in ge_B	Schutsboomstraat 82 5374CD Schaijk [4]			4.50	46.28
Pand in ge_B	Schutsboomstraat 82 5374CD Schaijk [5]			4.50	50.10
Pand in ge_B	Schutsboomstraat 82 5374CD Schaijk [6]			4.50	49.87
Pand in ge_B	Schutsboomstraat 82 5374CD Schaijk [7]			4.50	41.07
Pand in ge_B	Schutsboomstraat 84 5374CD Schaijk [1]			4.50	52.38
Pand in ge_B	Schutsboomstraat 84 5374CD Schaijk [4]			4.50	40.17
Pand in ge_B	Schutsboomstraat 84 5374CD Schaijk [5]			4.50	52.74
Pand in ge_B	Schutsboomstraat 84 5374CD Schaijk [6]			4.50	51.26
Pand in ge_B	Schutsboomstraat 84 5374CD Schaijk [7]			4.50	47.58
Pand in ge_B	Schutsboomstraat 86 5374CD Schaijk [1]			4.50	55.74
Pand in ge_B	Schutsboomstraat 86 5374CD Schaijk [2]			4.50	54.82
Pand in ge_B	Schutsboomstraat 86 5374CD Schaijk [3]			4.50	51.32
Pand in ge_B	Schutsboomstraat 86 5374CD Schaijk [4]			4.50	42.41
Pand in ge_B	Schutsboomstraat 86 5374CD Schaijk [5]			4.50	44.66
Pand in ge_B	Schutsboomstraat 86 5374CD Schaijk [6]			4.50	47.37
Pand in ge_B	Schutsboomstraat 86 5374CD Schaijk [7]			4.50	53.25
Pand in ge_B	Schutsboomstraat 88 5374CD Schaijk [1]			4.50	58.43
Pand in ge_B	Schutsboomstraat 88 5374CD Schaijk [5]			4.50	49.69
Pand in ge_B	Schutsboomstraat 88 5374CD Schaijk [6]			4.50	48.34
Pand in ge_B	Schutsboomstraat 88 5374CD Schaijk [7]			4.50	57.99
Pand in ge_B	Schutsboomstraat 90 5374CD Schaijk [1]			4.50	43.54
Pand in ge_B	Schutsboomstraat 90 5374CD Schaijk [2]			4.50	44.80
Pand in ge_B	Schutsboomstraat 90 5374CD Schaijk [3]			4.50	55.14
Pand in ge_B	Schutsboomstraat 90 5374CD Schaijk [4]			4.50	57.18
Pand in ge_B	Schutsboomstraat 90 5374CD Schaijk [5]			4.50	54.74
Pand in ge_B	Schutsboomstraat 92 5374CD Schaijk [1]			4.50	53.09
Pand in ge_B	Schutsboomstraat 92 5374CD Schaijk [10]			4.50	55.69
Pand in ge_B	Schutsboomstraat 92 5374CD Schaijk [2]			4.50	47.01
Pand in ge_B	Schutsboomstraat 92 5374CD Schaijk [3]			4.50	46.53

Alle getoonde dB-waarden zijn A-gewogen

Geluidsbelasting vanwege N324
Huidige situatie

D03071.000138
Herinrichting N324

Rapport: Resultatentabel
Model: huidige situatie
LAeq totaalresultaten voor toetspunten
Groep: N324
Groepsreductie: Ja

Naam					Hoogte	Lden
Toetspunt	Omschrijving					
Pand in ge_B	Schutsboomstraat	92	5374CD	Schaijk [4]	4.50	51.57
Pand in ge_B	Schutsboomstraat	92	5374CD	Schaijk [5]	4.50	46.99
Pand in ge_B	Schutsboomstraat	92	5374CD	Schaijk [6]	4.50	56.93
Pand in ge_B	Schutsboomstraat	92	5374CD	Schaijk [7]	4.50	58.60
Pand in ge_B	Schutsboomstraat	92	5374CD	Schaijk [8]	4.50	57.29
Pand in ge_B	Schutsboomstraat	92	5374CD	Schaijk [9]	4.50	55.17
Pand in ge_B	Smient 26	5361SR	Grave [1]		4.50	36.67
Pand in ge_B	Smient 26	5361SR	Grave [2]		4.50	39.16
Pand in ge_B	Smient 26	5361SR	Grave [3]		4.50	37.93
Pand in ge_B	Smient 26	5361SR	Grave [4]		4.50	37.74
Pand in ge_B	Smient 28	5361SR	Grave [1]		4.50	37.80
Pand in ge_B	Smient 28	5361SR	Grave [2]		4.50	41.73
Pand in ge_B	Smient 28	5361SR	Grave [3]		4.50	43.41
Pand in ge_B	Smient 28	5361SR	Grave [4]		4.50	44.14
Pand in ge_B	Smient 30	5361SR	Grave [1]		4.50	37.43
Pand in ge_B	Smient 30	5361SR	Grave [2]		4.50	39.91
Pand in ge_B	Smient 30	5361SR	Grave [3]		4.50	38.45
Pand in ge_B	Smient 30	5361SR	Grave [4]		4.50	38.51
Pand in ge_B	Smient 32	5361SR	Grave [1]		4.50	38.92
Pand in ge_B	Smient 32	5361SR	Grave [2]		4.50	40.73
Pand in ge_B	Smient 32	5361SR	Grave [3]		4.50	43.64
Pand in ge_B	Smient 32	5361SR	Grave [4]		4.50	43.98
Pand in ge_B	Smient 34	5361SR	Grave [1]		4.50	43.00
Pand in ge_B	Smient 34	5361SR	Grave [2]		4.50	43.45
Pand in ge_B	Smient 34	5361SR	Grave [3]		4.50	37.05
Pand in ge_B	Smient 34	5361SR	Grave [4]		4.50	33.61
Pand in ge_B	Smient 34	5361SR	Grave [5]		4.50	32.81
Pand in ge_B	Smient 34	5361SR	Grave [6]		4.50	39.18
Pand in ge_B	Smient 36	5361SR	Grave [1]		4.50	43.52
Pand in ge_B	Smient 36	5361SR	Grave [2]		4.50	39.60
Pand in ge_B	Smient 36	5361SR	Grave [3]		4.50	36.24
Pand in ge_B	Smient 36	5361SR	Grave [4]		4.50	34.91
Pand in ge_B	Smient 38	5361SR	Grave [1]		4.50	34.13
Pand in ge_B	Smient 38	5361SR	Grave [2]		4.50	32.79
Pand in ge_B	Smient 38	5361SR	Grave [3]		4.50	41.45
Pand in ge_B	Smient 38	5361SR	Grave [4]		4.50	41.64
Pand in ge_B	Smient 40	5361SR	Grave [1]		4.50	42.09
Pand in ge_B	Smient 40	5361SR	Grave [2]		4.50	45.29
Pand in ge_B	Smient 40	5361SR	Grave [3]		4.50	47.35
Pand in ge_B	Smient 40	5361SR	Grave [4]		4.50	42.72
Pand in ge_B	Smient 40	5361SR	Grave [5]		4.50	38.87
Pand in ge_B	Smient 40	5361SR	Grave [6]		4.50	41.31
Pand in ge_B	Smient 42	5361SR	Grave [1]		4.50	48.73
Pand in ge_B	Smient 42	5361SR	Grave [6]		4.50	40.69
Pand in ge_B	Smient 42	5361SR	Grave [7]		4.50	35.00
Pand in ge_B	Smient 44	5361SR	Grave [3]		4.50	47.29
Pand in ge_B	Smient 44	5361SR	Grave [4]		4.50	34.42
Pand in ge_B	Smient 44	5361SR	Grave [5]		4.50	32.65
Pand in ge_B	Smient 46	5361SR	Grave [1]		4.50	48.75
Pand in ge_B	Smient 46	5361SR	Grave [5]		4.50	31.99
Pand in ge_B	Smient 46	5361SR	Grave [6]		4.50	35.87
Pand in ge_B	Smient 48	5361SR	Grave [2]		4.50	48.32
Pand in ge_B	Smient 48	5361SR	Grave [3]		4.50	38.15
Pand in ge_B	Smient 48	5361SR	Grave [4]		4.50	35.33
Pand in ge_B	Smient 50	5361SR	Grave [2]		4.50	48.87
Pand in ge_B	Smient 50	5361SR	Grave [3]		4.50	33.31
Pand in ge_B	Smient 50	5361SR	Grave [4]		4.50	40.78
Pand in ge_B	Smient 52	5361SR	Grave [2]		4.50	38.21
Pand in ge_B	Smient 52	5361SR	Grave [3]		4.50	44.74

Alle getoonde dB-waarden zijn A-gewogen

Geluidsbelasting vanwege N324

Huidige situatie

D03071.000138
Herinrichting N324

Rapport: Resultatentabel
 Model: huidige situatie
 LAeq totaalresultaten voor toetspunten
 Groep: N324
 Groepsreductie: Ja

Naam		Hoogte	Lden
Toetspunt	Omschrijving		
Pand in ge_B	Smient 52 5361SR Grave [4]	4.50	47.59
Pand in ge_B	Smient 52 5361SR Grave [5]	4.50	47.75
Pand in ge_B	Smient 54 5361SR Grave [1]	4.50	48.25
Pand in ge_B	Smient 54 5361SR Grave [2]	4.50	46.40
Pand in ge_B	Smient 54 5361SR Grave [3]	4.50	39.50
Pand in ge_B	Smient 54 5361SR Grave [6]	4.50	46.06
Pand in ge_B	Smient 56 5361SR Grave [2]	4.50	46.63
Pand in ge_B	Smient 56 5361SR Grave [3]	4.50	48.45
Pand in ge_B	Smient 56 5361SR Grave [4]	4.50	46.84
Pand in ge_B	Smient 58 5361SR Grave [1]	4.50	48.64
Pand in ge_B	Smient 58 5361SR Grave [2]	4.50	47.33
Pand in ge_B	Smient 58 5361SR Grave [4]	4.50	46.96
Pand in ge_B	Smient 60 5361SR Grave [2]	4.50	47.88
Pand in ge_B	Smient 60 5361SR Grave [3]	4.50	51.67
Pand in ge_B	Smient 60 5361SR Grave [4]	4.50	49.15
Pand in ge_B	Smient 60 5361SR Grave [5]	4.50	47.70
Pand in ge_B	Smitsweg 1 5375KS Reek [4]	4.50	44.70
Pand in ge_B	Smitsweg 3 5375KS Reek [2]	4.50	41.64
Pand in ge_B	Smitsweg 3 5375KS Reek [3]	4.50	43.48
Pand in ge_B	Soeterstraat 37 5375BG Reek [1]	4.50	45.63
Pand in ge_B	Soeterstraat 37 5375BG Reek [2]	4.50	44.19
Pand in ge_B	Soeterstraat 37 5375BG Reek [4]	4.50	35.09
Pand in ge_B	Soeterstraat 37 5375BG Reek [6]	4.50	45.00
Pand in ge_B	Soeterstraat 54 5375BK Reek [3]	4.50	39.00
Pand in ge_B	Soeterstraat 54 5375BK Reek [4]	4.50	54.44
Pand in ge_B	Soeterstraat 54 5375BK Reek [5]	4.50	57.92
Pand in ge_B	St.Elisabethstraat 12 5361HK Grave [1]	4.50	46.63
Pand in ge_B	St.Elisabethstraat 12 5361HK Grave [2]	4.50	47.93
Pand in ge_B	St.Elisabethstraat 12 5361HK Grave [3]	4.50	51.75
Pand in ge_B	St.Elisabethstraat 12 5361HK Grave [4]	4.50	49.41
Pand in ge_B	St.Elisabethstraat 12 5361HK Grave [5]	4.50	48.47
Pand in ge_B	St.Elisabethstraat 12 5361HK Grave [6]	4.50	43.98
Pand in ge_B	St.Elisabethstraat 12 5361HK Grave [7]	4.50	45.60
Pand in ge_B	St.Henricusweg 1 5361EE Grave [1]	4.50	46.64
Pand in ge_B	St.Henricusweg 1 5361EE Grave [2]	4.50	55.20
Pand in ge_B	St.Henricusweg 1 5361EE Grave [3]	4.50	55.60
Pand in ge_B	St.Henricusweg 11 5361EE Grave [1]	4.50	50.07
Pand in ge_B	St.Henricusweg 11 5361EE Grave [2]	4.50	40.21
Pand in ge_B	St.Henricusweg 11 5361EE Grave [3]	4.50	37.09
Pand in ge_B	St.Henricusweg 21 5361EE Grave [1]	4.50	35.39
Pand in ge_B	St.Henricusweg 21 5361EE Grave [2]	4.50	43.97
Pand in ge_B	St.Henricusweg 21 5361EE Grave [3]	4.50	49.00
Pand in ge_B	St.Henricusweg 23 5361EE Grave [1]	4.50	48.71
Pand in ge_B	St.Henricusweg 23 5361EE Grave [2]	4.50	35.68
Pand in ge_B	St.Henricusweg 25 5361EE Grave [1]	4.50	48.15
Pand in ge_B	St.Henricusweg 25 5361EE Grave [2]	4.50	36.02
Pand in ge_B	St.Henricusweg 27 5361EE Grave [1]	4.50	46.44
Pand in ge_B	St.Henricusweg 27 5361EE Grave [2]	4.50	35.91
Pand in ge_B	St.Henricusweg 29 5361EE Grave [1]	4.50	35.68
Pand in ge_B	St.Henricusweg 29 5361EE Grave [2]	4.50	45.28
Pand in ge_B	St.Henricusweg 31 5361EE Grave [1]	4.50	45.06
Pand in ge_B	St.Henricusweg 31 5361EE Grave [2]	4.50	33.56
Pand in ge_B	St.Henricusweg 31 5361EE Grave [3]	4.50	35.84
Pand in ge_B	St.Henricusweg 33 5361EE Grave [1]	4.50	35.43
Pand in ge_B	St.Henricusweg 33 5361EE Grave [2]	4.50	35.55
Pand in ge_B	St.Henricusweg 33 5361EE Grave [3]	4.50	44.72
Pand in ge_B	St.Henricusweg 35 5361EE Grave [1]	4.50	35.11
Pand in ge_B	St.Henricusweg 35 5361EE Grave [2]	4.50	44.39
Pand in ge_B	St.Henricusweg 37 5361EE Grave [1]	4.50	44.09

Alle getoonde dB-waarden zijn A-gewogen

Geluidsbelasting vanwege N324

Huidige situatie

D03071.000138
Herinrichting N324

Rapport: Resultatentabel
 Model: huidige situatie
 LAeq totaalresultaten voor toetspunten
 Groep: N324
 Groepsreductie: Ja

Naam Toetspunt	Omschrijving	Hoogte	Lden
Pand in ge_B	St.Henricusweg 37 5361EE Grave [2]	4.50	35.47
Pand in ge_B	St.Henricusweg 39 5361EE Grave [1]	4.50	44.13
Pand in ge_B	St.Henricusweg 39 5361EE Grave [2]	4.50	41.56
Pand in ge_B	St.Henricusweg 39 5361EE Grave [3]	4.50	34.99
Pand in ge_B	St.Henricusweg 41 5361EE Grave [1]	4.50	33.77
Pand in ge_B	St.Henricusweg 41 5361EE Grave [2]	4.50	36.40
Pand in ge_B	St.Henricusweg 41 5361EE Grave [3]	4.50	43.06
Pand in ge_B	St.Henricusweg 43 5361EE Grave [1]	4.50	43.77
Pand in ge_B	St.Henricusweg 43 5361EE Grave [2]	4.50	33.70
Pand in ge_B	St.Henricusweg 45 5361EE Grave [1]	4.50	45.49
Pand in ge_B	St.Henricusweg 45 5361EE Grave [2]	4.50	34.03
Pand in ge_B	St.Henricusweg 47 5361EE Grave [1]	4.50	33.75
Pand in ge_B	St.Henricusweg 47 5361EE Grave [2]	4.50	45.82
Pand in ge_B	St.Henricusweg 49 5361EE Grave [1]	4.50	33.23
Pand in ge_B	St.Henricusweg 49 5361EE Grave [2]	4.50	46.97
Pand in ge_B	St.Henricusweg 5 5361EE Grave [1]	4.50	42.02
Pand in ge_B	St.Henricusweg 5 5361EE Grave [2]	4.50	52.86
Pand in ge_B	St.Henricusweg 51 5361EE Grave [1]	4.50	47.53
Pand in ge_B	St.Henricusweg 51 5361EE Grave [2]	4.50	47.09
Pand in ge_B	St.Henricusweg 51 5361EE Grave [3]	4.50	36.23
Pand in ge_B	St.Henricusweg 51 5361EE Grave [4]	4.50	39.59
Pand in ge_B	St.Henricusweg 51 5361EE Grave [5]	4.50	36.30
Pand in ge_B	St.Henricusweg 51 5361EE Grave [6]	4.50	33.66
Pand in ge_B	St.Henricusweg 7 5361EE Grave [1]	4.50	39.45
Pand in ge_B	St.Henricusweg 7 5361EE Grave [2]	4.50	51.76
Pand in ge_B	St.Henricusweg 9 5361EE Grave [1]	4.50	37.35
Pand in ge_B	St.Henricusweg 9 5361EE Grave [2]	4.50	50.93
Pand in ge_B	Stadhouderslaan 10 5361BN Grave [1]	4.50	45.90
Pand in ge_B	Stadhouderslaan 10 5361BN Grave [2]	4.50	45.46
Pand in ge_B	Stadhouderslaan 10 5361BN Grave [3]	4.50	42.78
Pand in ge_B	Stadhouderslaan 10 5361BN Grave [4]	4.50	34.04
Pand in ge_B	Stadhouderslaan 10 5361BN Grave [5]	4.50	34.69
Pand in ge_B	Stadhouderslaan 10 5361BN Grave [6]	4.50	32.18
Pand in ge_B	Stadhouderslaan 12 5361BN Grave [1]	4.50	34.59
Pand in ge_B	Stadhouderslaan 12 5361BN Grave [2]	4.50	33.92
Pand in ge_B	Stadhouderslaan 12 5361BN Grave [3]	4.50	35.03
Pand in ge_B	Stadhouderslaan 12 5361BN Grave [4]	4.50	44.85
Pand in ge_B	Stadhouderslaan 12 5361BN Grave [5]	4.50	45.11
Pand in ge_B	Stadhouderslaan 14 5361BN Grave [1]	4.50	44.35
Pand in ge_B	Stadhouderslaan 14 5361BN Grave [2]	4.50	37.64
Pand in ge_B	Stadhouderslaan 14 5361BN Grave [3]	4.50	34.52
Pand in ge_B	Stadhouderslaan 16 5361BN Grave [1]	4.50	32.69
Pand in ge_B	Stadhouderslaan 16 5361BN Grave [2]	4.50	38.28
Pand in ge_B	Stadhouderslaan 16 5361BN Grave [3]	4.50	45.40
Pand in ge_B	Stadhouderslaan 18 5361BP Grave [1]	4.50	52.61
Pand in ge_B	Stadhouderslaan 18 5361BP Grave [2]	4.50	48.25
Pand in ge_B	Stadhouderslaan 18 5361BP Grave [3]	4.50	39.62
Pand in ge_B	Stadhouderslaan 18 5361BP Grave [5]	4.50	34.93
Pand in ge_B	Stadhouderslaan 2 5361BN Grave [1]	4.50	45.80
Pand in ge_B	Stadhouderslaan 2 5361BN Grave [2]	4.50	46.34
Pand in ge_B	Stadhouderslaan 2 5361BN Grave [3]	4.50	45.79
Pand in ge_B	Stadhouderslaan 2 5361BN Grave [4]	4.50	39.00
Pand in ge_B	Stadhouderslaan 2 5361BN Grave [5]	4.50	38.88
Pand in ge_B	Stadhouderslaan 2 5361BN Grave [6]	4.50	36.34
Pand in ge_B	Stadhouderslaan 2 5361BN Grave [7]	4.50	45.23
Pand in ge_B	Stadhouderslaan 20 5361BP Grave [1]	4.50	52.83
Pand in ge_B	Stadhouderslaan 20 5361BP Grave [2]	4.50	33.13
Pand in ge_B	Stadhouderslaan 20 5361BP Grave [4]	4.50	38.14
Pand in ge_B	Stadhouderslaan 22 5361BP Grave [1]	4.50	33.19

Alle getoonde dB-waarden zijn A-gewogen

Geluidsbelasting vanwege N324

Huidige situatie

D03071.000138
Herinrichting N324

Rapport: Resultatentabel
 Model: huidige situatie
 LAeq totaalresultaten voor toetspunten
 Groep: N324
 Groepsreductie: Ja

Naam		Hoogte	Lden
Toetspunt	Omschrijving		
Pand in ge_B	Stadhouderslaan 22 5361BP Grave [3]	4.50	36.96
Pand in ge_B	Stadhouderslaan 22 5361BP Grave [4]	4.50	49.04
Pand in ge_B	Stadhouderslaan 22 5361BP Grave [5]	4.50	53.04
Pand in ge_B	Stadhouderslaan 24 5361BP Grave [1]	4.50	53.24
Pand in ge_B	Stadhouderslaan 24 5361BP Grave [2]	4.50	49.17
Pand in ge_B	Stadhouderslaan 24 5361BP Grave [3]	4.50	35.52
Pand in ge_B	Stadhouderslaan 26 5361BP Grave [2]	4.50	38.11
Pand in ge_B	Stadhouderslaan 26 5361BP Grave [3]	4.50	53.41
Pand in ge_B	Stadhouderslaan 28 5361BP Grave [1]	4.50	53.58
Pand in ge_B	Stadhouderslaan 28 5361BP Grave [3]	4.50	36.40
Pand in ge_B	Stadhouderslaan 30 5361BP Grave [1]	4.50	36.69
Pand in ge_B	Stadhouderslaan 30 5361BP Grave [2]	4.50	49.91
Pand in ge_B	Stadhouderslaan 30 5361BP Grave [3]	4.50	53.84
Pand in ge_B	Stadhouderslaan 32 5361BP Grave [1]	4.50	54.12
Pand in ge_B	Stadhouderslaan 32 5361BP Grave [2]	4.50	49.70
Pand in ge_B	Stadhouderslaan 32 5361BP Grave [3]	4.50	36.34
Pand in ge_B	Stadhouderslaan 34 5361BP Grave [1]	4.50	54.33
Pand in ge_B	Stadhouderslaan 34 5361BP Grave [2]	4.50	36.09
Pand in ge_B	Stadhouderslaan 36 5361BP Grave [1]	4.50	36.03
Pand in ge_B	Stadhouderslaan 36 5361BP Grave [2]	4.50	48.05
Pand in ge_B	Stadhouderslaan 36 5361BP Grave [3]	4.50	54.54
Pand in ge_B	Stadhouderslaan 4 5361BN Grave [1]	4.50	46.63
Pand in ge_B	Stadhouderslaan 4 5361BN Grave [2]	4.50	45.82
Pand in ge_B	Stadhouderslaan 4 5361BN Grave [3]	4.50	39.57
Pand in ge_B	Stadhouderslaan 4 5361BN Grave [4]	4.50	34.50
Pand in ge_B	Stadhouderslaan 4 5361BN Grave [5]	4.50	35.04
Pand in ge_B	Stadhouderslaan 6 5361BN Grave [1]	4.50	35.50
Pand in ge_B	Stadhouderslaan 6 5361BN Grave [2]	4.50	34.84
Pand in ge_B	Stadhouderslaan 6 5361BN Grave [3]	4.50	44.06
Pand in ge_B	Stadhouderslaan 6 5361BN Grave [4]	4.50	46.36
Pand in ge_B	Stadhouderslaan 6 5361BN Grave [5]	4.50	46.70
Pand in ge_B	Stadhouderslaan 6 5361BN Grave [6]	4.50	47.05
Pand in ge_B	Stadhouderslaan 8 5361BN Grave [1]	4.50	43.61
Pand in ge_B	Stadhouderslaan 8 5361BN Grave [2]	4.50	45.12
Pand in ge_B	Stadhouderslaan 8 5361BN Grave [3]	4.50	45.54
Pand in ge_B	Stadhouderslaan 8 5361BN Grave [4]	4.50	47.34
Pand in ge_B	Stadhouderslaan 8 5361BN Grave [5]	4.50	42.77
Pand in ge_B	Stadhouderslaan 8 5361BN Grave [6]	4.50	42.18
Pand in ge_B	Stadhouderslaan 8 5361BN Grave [7]	4.50	34.71
Pand in ge_B	Stadhouderslaan 8 5361BN Grave [8]	4.50	35.15
Pand in ge_B	Stadhouderslaan 8 5361BN Grave [9]	4.50	35.21
Pand in ge_B	Steegschenhofscheweg 1 5363SR Velp [1]	4.50	60.51
Pand in ge_B	Steegschenhofscheweg 1 5363SR Velp [2]	4.50	53.80
Pand in ge_B	Steegschenhofscheweg 1 5363SR Velp [4]	4.50	50.52
Pand in ge_B	Steegschenhofscheweg 1 5363SR Velp [6]	4.50	60.11
Pand in ge_B	Steegschenhofscheweg 1 5363SR Velp [7]	4.50	62.24
Pand in ge_B	Steegschenhofscheweg 11 5363SR Velp [1]	4.50	47.47
Pand in ge_B	Steegschenhofscheweg 11 5363SR Velp [2]	4.50	43.35
Pand in ge_B	Steegschenhofscheweg 11 5363SR Velp [3]	4.50	43.19
Pand in ge_B	Steegschenhofscheweg 11 5363SR Velp [4]	4.50	46.81
Pand in ge_B	Steegschenhofscheweg 11 5363SR Velp [5]	4.50	45.38
Pand in ge_B	Steegschenhofscheweg 11 5363SR Velp [6]	4.50	47.68
Pand in ge_B	Steegschenhofscheweg 11 5363SR Velp [7]	4.50	49.05
Pand in ge_B	Steegschenhofscheweg 11 5363SR Velp [8]	4.50	47.37
Pand in ge_B	Steegschenhofscheweg 15 5363SR Velp [1]	4.50	44.39
Pand in ge_B	Steegschenhofscheweg 15 5363SR Velp [2]	4.50	40.12
Pand in ge_B	Steegschenhofscheweg 15 5363SR Velp [3]	4.50	30.07
Pand in ge_B	Steegschenhofscheweg 15 5363SR Velp [4]	4.50	31.83
Pand in ge_B	Steegschenhofscheweg 15 5363SR Velp [5]	4.50	39.03

Alle getoonde dB-waarden zijn A-gewogen

Geluidsbelasting vanwege N324
Huidige situatie

D03071.000138
Herinrichting N324

Rapport: Resultatentabel
Model: huidige situatie
LAeq totaalresultaten voor toetspunten
Groep: N324
Groepsreductie: Ja

Naam	Omschrijving	Hoogte	Lden
Pand in ge_B	Steegschenhofscheweg 15 5363SR Velp [6]	4.50	47.06
Pand in ge_B	Steegschenhofscheweg 5 a 5363SR Velp [1]	4.50	43.38
Pand in ge_B	Steegschenhofscheweg 5 a 5363SR Velp [3]	4.50	47.57
Pand in ge_B	Steegschenhofscheweg 5 a 5363SR Velp [5]	4.50	41.86
Pand in ge_B	Steegschenhofscheweg 5 a 5363SR Velp [6]	4.50	55.53
Pand in ge_B	Steegschenhofscheweg 5 a 5363SR Velp [7]	4.50	59.76
Pand in ge_B	Steegschenhofscheweg 5 a 5363SR Velp [8]	4.50	53.82
Pand in ge_B	Steegschenhofscheweg 9 5363SR Velp [1]	4.50	45.32
Pand in ge_B	Steegschenhofscheweg 9 5363SR Velp [2]	4.50	50.45
Pand in ge_B	Steegschenhofscheweg 9 5363SR Velp [3]	4.50	49.15
Pand in ge_B	Steegschenhofscheweg 9 5363SR Velp [4]	4.50	47.32
Pand in ge_B	Tolschestraat 1 5363TB Velp [3]	4.50	51.39
Pand in ge_B	Tolschestraat 1 5363TB Velp [4]	4.50	58.60
Pand in ge_B	Tolschestraat 1 5363TB Velp [5]	4.50	60.52
Pand in ge_B	Tolschestraat 1 5363TB Velp [6]	4.50	60.13
Pand in ge_B	Tolschestraat 1 5363TB Velp [7]	4.50	54.54
Pand in ge_B	Tolschestraat 11 5363TB Velp [1]	4.50	41.10
Pand in ge_B	Tolschestraat 11 5363TB Velp [3]	4.50	43.98
Pand in ge_B	Tolschestraat 11 5363TB Velp [4]	4.50	43.34
Pand in ge_B	Tolschestraat 11 5363TB Velp [5]	4.50	43.43
Pand in ge_B	Tolschestraat 11 a 5363TB Velp [1]	4.50	35.27
Pand in ge_B	Tolschestraat 11 a 5363TB Velp [3]	4.50	45.65
Pand in ge_B	Tolschestraat 11 a 5363TB Velp [4]	4.50	42.73
Pand in ge_B	Tolschestraat 11 a 5363TB Velp [5]	4.50	42.72
Pand in ge_B	Tolschestraat 13 5363TB Velp [3]	4.50	32.23
Pand in ge_B	Tolschestraat 13 a 5363TB Velp [6]	4.50	43.84
Pand in ge_B	Tolschestraat 15 5363TB Velp [5]	4.50	43.12
Pand in ge_B	Tolschestraat 15 5363TB Velp [7]	4.50	33.55
Pand in ge_B	Tolschestraat 15 5363TB Velp [9]	4.50	40.67
Pand in ge_B	Tolschestraat 2 5363TC Velp [1]	4.50	51.40
Pand in ge_B	Tolschestraat 2 5363TC Velp [10]	4.50	51.29
Pand in ge_B	Tolschestraat 2 5363TC Velp [11]	4.50	51.97
Pand in ge_B	Tolschestraat 2 5363TC Velp [12]	4.50	46.88
Pand in ge_B	Tolschestraat 2 5363TC Velp [14]	4.50	45.13
Pand in ge_B	Tolschestraat 2 5363TC Velp [16]	4.50	41.42
Pand in ge_B	Tolschestraat 2 5363TC Velp [18]	4.50	44.21
Pand in ge_B	Tolschestraat 2 5363TC Velp [2]	4.50	53.08
Pand in ge_B	Tolschestraat 2 5363TC Velp [20]	4.50	35.39
Pand in ge_B	Tolschestraat 2 5363TC Velp [22]	4.50	34.58
Pand in ge_B	Tolschestraat 2 5363TC Velp [27]	4.50	34.55
Pand in ge_B	Tolschestraat 2 5363TC Velp [3]	4.50	54.61
Pand in ge_B	Tolschestraat 2 5363TC Velp [36]	4.50	33.06
Pand in ge_B	Tolschestraat 2 5363TC Velp [37]	4.50	33.61
Pand in ge_B	Tolschestraat 2 5363TC Velp [38]	4.50	35.84
Pand in ge_B	Tolschestraat 2 5363TC Velp [39]	4.50	50.32
Pand in ge_B	Tolschestraat 2 5363TC Velp [6]	4.50	54.19
Pand in ge_B	Tolschestraat 2 5363TC Velp [7]	4.50	53.89
Pand in ge_B	Tolschestraat 2 5363TC Velp [8]	4.50	49.50
Pand in ge_B	Tolschestraat 2 5363TC Velp [9]	4.50	50.67
Pand in ge_B	Tolschestraat 3 a 5363TB Velp [1]	4.50	48.02
Pand in ge_B	Tolschestraat 3 a 5363TB Velp [10]	4.50	53.58
Pand in ge_B	Tolschestraat 3 a 5363TB Velp [11]	4.50	42.73
Pand in ge_B	Tolschestraat 3 a 5363TB Velp [12]	4.50	45.51
Pand in ge_B	Tolschestraat 3 a 5363TB Velp [13]	4.50	46.42
Pand in ge_B	Tolschestraat 3 a 5363TB Velp [2]	4.50	49.12
Pand in ge_B	Tolschestraat 3 a 5363TB Velp [6]	4.50	42.29
Pand in ge_B	Tolschestraat 3 a 5363TB Velp [7]	4.50	43.95
Pand in ge_B	Tolschestraat 3 a 5363TB Velp [8]	4.50	46.29
Pand in ge_B	Tolschestraat 3 a 5363TB Velp [9]	4.50	54.99

Alle getoonde dB-waarden zijn A-gewogen

Geluidsbelasting vanwege N324
Huidige situatie

D03071.000138
Herinrichting N324

Rapport: Resultatentabel
Model: huidige situatie
LAeq totaalresultaten voor toetspunten
Groep: N324
Groepsreductie: Ja

Naam Toetspunt	Omschrijving	Hoogte	Lden
Pand in ge_B	Tolschestraat 5 5363TB Velp [4]	4.50	49.98
Pand in ge_B	Tolschestraat 5 5363TB Velp [5]	4.50	48.61
Pand in ge_B	Tolschestraat 5 5363TB Velp [6]	4.50	48.36
Pand in ge_B	Tolschestraat 5 5363TB Velp [7]	4.50	47.65
Pand in ge_B	Tolschestraat 5 5363TB Velp [8]	4.50	37.85
Pand in ge_B	Tolschestraat 7 5363TB Velp [2]	4.50	49.38
Pand in ge_B	Tolschestraat 7 5363TB Velp [3]	4.50	46.76
Pand in ge_B	Tolschestraat 7 5363TB Velp [4]	4.50	45.70
Pand in ge_B	Tolschestraat 7 5363TB Velp [6]	4.50	43.76
Pand in ge_B	Tolschestraat 9 5363TB Velp [2]	4.50	46.95
Pand in ge_B	Tolschestraat 9 5363TB Velp [3]	4.50	43.50
Pand in ge_B	Tolschestraat 9 5363TB Velp [4]	4.50	44.10
Pand in ge_B	Tolschestraat 9 5363TB Velp [5]	4.50	41.52
Pand in ge_B	Trompetterstraat 11 5361EP Grave [1]	4.50	36.60
Pand in ge_B	Trompetterstraat 11 5361EP Grave [2]	4.50	49.72
Pand in ge_B	Trompetterstraat 13 5361EP Grave [1]	4.50	50.62
Pand in ge_B	Trompetterstraat 13 5361EP Grave [2]	4.50	36.20
Pand in ge_B	Trompetterstraat 15 5361EP Grave [1]	4.50	51.53
Pand in ge_B	Trompetterstraat 15 5361EP Grave [2]	4.50	39.96
Pand in ge_B	Trompetterstraat 15 5361EP Grave [3]	4.50	35.50
Pand in ge_B	Trompetterstraat 38 5361ER Grave [1]	4.50	47.68
Pand in ge_B	Trompetterstraat 38 5361ER Grave [2]	4.50	40.27
Pand in ge_B	Trompetterstraat 38 5361ER Grave [3]	4.50	46.91
Pand in ge_B	Trompetterstraat 38 5361ER Grave [4]	4.50	48.00
Pand in ge_B	Trompetterstraat 40 5361ER Grave [1]	4.50	47.98
Pand in ge_B	Trompetterstraat 40 5361ER Grave [2]	4.50	41.12
Pand in ge_B	Trompetterstraat 40 5361ER Grave [3]	4.50	47.52
Pand in ge_B	Trompetterstraat 42 5361ER Grave [1]	4.50	48.08
Pand in ge_B	Trompetterstraat 42 5361ER Grave [2]	4.50	43.74
Pand in ge_B	Trompetterstraat 42 5361ER Grave [3]	4.50	48.04
Pand in ge_B	Trompetterstraat 44 5361ER Grave [1]	4.50	48.58
Pand in ge_B	Trompetterstraat 44 5361ER Grave [2]	4.50	46.96
Pand in ge_B	Trompetterstraat 44 5361ER Grave [3]	4.50	48.57
Pand in ge_B	Trompetterstraat 9 5361EP Grave [1]	4.50	36.87
Pand in ge_B	Trompetterstraat 9 5361EP Grave [2]	4.50	38.85
Pand in ge_B	Trompetterstraat 9 5361EP Grave [3]	4.50	48.77
Pand in ge_B	Udensedreef 1 5374RK Schaijk [1]	4.50	45.57
Pand in ge_B	Udensedreef 1 5374RK Schaijk [10]	4.50	36.50
Pand in ge_B	Udensedreef 1 5374RK Schaijk [11]	4.50	45.65
Pand in ge_B	Udensedreef 1 5374RK Schaijk [12]	4.50	46.56
Pand in ge_B	Udensedreef 1 5374RK Schaijk [13]	4.50	46.89
Pand in ge_B	Udensedreef 1 5374RK Schaijk [14]	4.50	46.87
Pand in ge_B	Udensedreef 1 5374RK Schaijk [15]	4.50	46.52
Pand in ge_B	Udensedreef 1 5374RK Schaijk [2]	4.50	40.36
Pand in ge_B	Udensedreef 1 5374RK Schaijk [3]	4.50	41.61
Pand in ge_B	Udensedreef 1 5374RK Schaijk [4]	4.50	42.94
Pand in ge_B	Udensedreef 1 5374RK Schaijk [5]	4.50	42.42
Pand in ge_B	Udensedreef 1 5374RK Schaijk [6]	4.50	35.81
Pand in ge_B	Udensedreef 1 5374RK Schaijk [7]	4.50	36.33
Pand in ge_B	Udensedreef 1 5374RK Schaijk [8]	4.50	43.88
Pand in ge_B	Udensedreef 1 5374RK Schaijk [9]	4.50	42.00
Pand in ge_B	Valkhofscheweg 13 5363SN Velp [1]	4.50	44.21
Pand in ge_B	Valkhofscheweg 13 5363SN Velp [2]	4.50	44.40
Pand in ge_B	Valkhofscheweg 13 5363SN Velp [3]	4.50	43.73
Pand in ge_B	Valkhofscheweg 13 5363SN Velp [4]	4.50	41.16
Pand in ge_B	Valkhofscheweg 13 5363SN Velp [8]	4.50	53.49
Pand in ge_B	Valkhofscheweg 13 5363SN Velp [9]	4.50	55.03
Pand in ge_B	Valkhofscheweg 15 5363SN Velp [1]	4.50	50.55
Pand in ge_B	Valkhofscheweg 15 5363SN Velp [2]	4.50	42.03

Alle getoonde dB-waarden zijn A-gewogen

Geluidsbelasting vanwege N324

Huidige situatie

D03071.000138
Herinrichting N324

Rapport: Resultatentabel
 Model: huidige situatie
 LAeq totaalresultaten voor toetspunten
 Groep: N324
 Groepsreductie: Ja

Naam				Hoogte	Lden
Toetspunt	Omschrijving				
Pand in ge_B	Valkhofscheweg 15 5363SN Velp [4]			4.50	50.86
Pand in ge_B	Valkhofscheweg 15 5363SN Velp [5]			4.50	54.34
Pand in ge_B	Valkhofscheweg 16 5363SN Velp [1]			4.50	52.99
Pand in ge_B	Valkhofscheweg 16 5363SN Velp [2]			4.50	45.98
Pand in ge_B	Valkhofscheweg 16 5363SN Velp [3]			4.50	50.19
Pand in ge_B	Valkhofscheweg 16 5363SN Velp [4]			4.50	43.80
Pand in ge_B	Valkhofscheweg 16 5363SN Velp [7]			4.50	42.47
Pand in ge_B	Valkhofscheweg 16 5363SN Velp [8]			4.50	52.23
Pand in ge_B	Valkhofscheweg 2 5363SN Velp [1]			4.50	44.42
Pand in ge_B	Valkhofscheweg 2 5363SN Velp [2]			4.50	44.68
Pand in ge_B	Valkhofscheweg 2 5363SN Velp [3]			4.50	40.62
Pand in ge_B	Valkhofscheweg 2 5363SN Velp [4]			4.50	28.60
Pand in ge_B	Valkhofscheweg 2 5363SN Velp [5]			4.50	28.09
Pand in ge_B	Valkhofscheweg 2 5363SN Velp [6]			4.50	41.68
Pand in ge_B	Valkhofscheweg 2 a 5363SN Velp [1]			4.50	44.31
Pand in ge_B	Valkhofscheweg 2 a 5363SN Velp [2]			4.50	46.54
Pand in ge_B	Valkhofscheweg 2 a 5363SN Velp [3]			4.50	41.61
Pand in ge_B	Valkhofscheweg 2 a 5363SN Velp [4]			4.50	40.85
Pand in ge_B	Valkhofscheweg 2 a 5363SN Velp [5]			4.50	37.54
Pand in ge_B	Valkhofscheweg 2 a 5363SN Velp [6]			4.50	40.97
Pand in ge_B	Valkhofscheweg 2 a 5363SN Velp [7]			4.50	41.93
Pand in ge_B	Valkhofscheweg 4 5363SN Velp [1]			4.50	45.62
Pand in ge_B	Valkhofscheweg 4 5363SN Velp [2]			4.50	47.50
Pand in ge_B	Valkhofscheweg 4 5363SN Velp [3]			4.50	42.72
Pand in ge_B	Valkhofscheweg 4 5363SN Velp [4]			4.50	41.97
Pand in ge_B	Valkhofscheweg 6 5363SN Velp [1]			4.50	44.95
Pand in ge_B	Valkhofscheweg 6 5363SN Velp [2]			4.50	47.15
Pand in ge_B	Valkhofscheweg 6 5363SN Velp [3]			4.50	45.16
Pand in ge_B	Valkhofscheweg 6 5363SN Velp [4]			4.50	44.76
Pand in ge_B	Valkhofscheweg 6 5363SN Velp [5]			4.50	43.71
Pand in ge_B	Venesteinlaan 1 5363SZ Velp [1]			4.50	40.60
Pand in ge_B	Venesteinlaan 1 5363SZ Velp [2]			4.50	46.17
Pand in ge_B	Venesteinlaan 1 5363SZ Velp [3]			4.50	47.63
Pand in ge_B	Venesteinlaan 1 5363SZ Velp [4]			4.50	48.82
Pand in ge_B	Venesteinlaan 1 5363SZ Velp [5]			4.50	45.36
Pand in ge_B	Venesteinlaan 1 5363SZ Velp [6]			4.50	44.30
Pand in ge_B	Venesteinlaan 1 5363SZ Velp [7]			4.50	43.33
Pand in ge_B	Venesteinlaan 2 5363SZ Velp [1]			4.50	51.21
Pand in ge_B	Venesteinlaan 2 5363SZ Velp [2]			4.50	43.44
Pand in ge_B	Venesteinlaan 2 5363SZ Velp [4]			4.50	43.17
Pand in ge_B	Venesteinlaan 2 5363SZ Velp [5]			4.50	48.82
Pand in ge_B	Venesteinlaan 3 5363SZ Velp [1]			4.50	35.12
Pand in ge_B	Venesteinlaan 3 5363SZ Velp [2]			4.50	45.29
Pand in ge_B	Venesteinlaan 3 5363SZ Velp [3]			4.50	45.64
Pand in ge_B	Venesteinlaan 3 5363SZ Velp [4]			4.50	47.78
Pand in ge_B	Venesteinlaan 3 5363SZ Velp [5]			4.50	47.69
Pand in ge_B	Venesteinlaan 3 5363SZ Velp [6]			4.50	44.23
Pand in ge_B	Venesteinlaan 3 5363SZ Velp [7]			4.50	42.22
Pand in ge_B	Venesteinlaan 3 5363SZ Velp [8]			4.50	34.66
Pand in ge_B	Venstraat 1 5375KM Reek [1]			4.50	54.68
Pand in ge_B	Venstraat 1 5375KM Reek [2]			4.50	54.11
Pand in ge_B	Venstraat 1 5375KM Reek [3]			4.50	46.29
Pand in ge_B	Venstraat 1 5375KM Reek [4]			4.50	44.35
Pand in ge_B	Venstraat 1 5375KM Reek [5]			4.50	45.55
Pand in ge_B	Venstraat 1 5375KM Reek [6]			4.50	50.15
Pand in ge_B	Venstraat 2 5363SM Velp [1]			4.50	35.36
Pand in ge_B	Venstraat 2 5363SM Velp [2]			4.50	40.64
Pand in ge_B	Venstraat 2 5363SM Velp [3]			4.50	41.24
Pand in ge_B	Venstraat 2 5363SM Velp [4]			4.50	40.96

Alle getoonde dB-waarden zijn A-gewogen

Geluidsbelasting vanwege N324

Huidige situatie

D03071.000138
Herinrichting N324

Rapport: Resultatentabel
 Model: huidige situatie
 LAeq totaalresultaten voor toetspunten
 Groep: N324
 Groepsreductie: Ja

Naam			Hoogte	Lden
Toetspunt	Omschrijving			
Pand in ge_B	Venstraat 2 5363SM Velp [5]		4.50	36.49
Pand in ge_B	Venstraat 2 5363SM Velp [6]		4.50	35.34
Pand in ge_B	Venstraat 2 5375KM Reek [1]		4.50	43.40
Pand in ge_B	Venstraat 2 5375KM Reek [2]		4.50	31.80
Pand in ge_B	Venstraat 2 5375KM Reek [3]		4.50	43.84
Pand in ge_B	Venstraat 2 5375KM Reek [4]		4.50	48.04
Pand in ge_B	Verbindingsweg 1 5375KL Reek [2]		4.50	41.79
Pand in ge_B	Verbindingsweg 1 5375KL Reek [5]		4.50	45.82
Pand in ge_B	Verbindingsweg 1 5375KL Reek [7]		4.50	45.45
Pand in ge_B	Verbindingsweg 3 5375KL Reek [1]		4.50	48.64
Pand in ge_B	Verbindingsweg 3 5375KL Reek [2]		4.50	44.19
Pand in ge_B	Verbindingsweg 5 5375KL Reek [4]		4.50	59.34
Pand in ge_B	Verbindingsweg 5 5375KL Reek [5]		4.50	62.51
Pand in ge_B	Verbindingsweg 5 5375KL Reek [6]		4.50	61.99
Pand in ge_B	Verbindingsweg 5 5375KL Reek [7]		4.50	59.65
Pand in ge_B	Vlagstraat 1 5374NS Schaijk [1]		4.50	48.59
Pand in ge_B	Vlagstraat 1 5374NS Schaijk [2]		4.50	45.09
Pand in ge_B	Vlagstraat 1 5374NS Schaijk [3]		4.50	40.77
Pand in ge_B	Vlagstraat 1 5374NS Schaijk [4]		4.50	40.78
Pand in ge_B	Vlagstraat 1 5374NS Schaijk [5]		4.50	44.20
Pand in ge_B	Vlagstraat 1 5374NS Schaijk [6]		4.50	47.17
Pand in ge_B	Vlagstraat 1 5374NS Schaijk [7]		4.50	47.58
Pand in ge_B	Vlagstraat 1 5374NS Schaijk [8]		4.50	48.67
Pand in ge_B	Vlagstraat 3 5374NS Schaijk [1]		4.50	35.51
Pand in ge_B	Vlagstraat 3 5374NS Schaijk [10]		4.50	43.83
Pand in ge_B	Vlagstraat 3 5374NS Schaijk [11]		4.50	41.28
Pand in ge_B	Vlagstraat 3 5374NS Schaijk [12]		4.50	33.19
Pand in ge_B	Vlagstraat 3 5374NS Schaijk [2]		4.50	40.30
Pand in ge_B	Vlagstraat 3 5374NS Schaijk [3]		4.50	32.29
Pand in ge_B	Vlagstraat 3 5374NS Schaijk [4]		4.50	28.71
Pand in ge_B	Vlagstraat 3 5374NS Schaijk [5]		4.50	30.22
Pand in ge_B	Vlagstraat 3 5374NS Schaijk [6]		4.50	40.02
Pand in ge_B	Vlagstraat 3 5374NS Schaijk [7]		4.50	40.41
Pand in ge_B	Vlagstraat 3 5374NS Schaijk [8]		4.50	39.88
Pand in ge_B	Vlagstraat 3 5374NS Schaijk [9]		4.50	39.05
Pand in ge_B	Vlagstraat 6 5374NS Schaijk [1]		4.50	52.79
Pand in ge_B	Vlagstraat 6 5374NS Schaijk [2]		4.50	47.21
Pand in ge_B	Vlagstraat 6 5374NS Schaijk [3]		4.50	36.19
Pand in ge_B	Vlagstraat 6 5374NS Schaijk [4]		4.50	38.15
Pand in ge_B	Vlagstraat 6 5374NS Schaijk [5]		4.50	50.96
Pand in ge_B	Vlagstraat 6 5374NS Schaijk [6]		4.50	53.02
Pand in ge_B	Voermanstraat 1 5375CA Reek [1]		4.50	42.87
Pand in ge_B	Voermanstraat 1 5375CA Reek [4]		4.50	41.37
Pand in ge_B	Voermanstraat 1 5375CA Reek [6]		4.50	45.58
Pand in ge_B	Voermanstraat 1 5375CA Reek [7]		4.50	45.83
Pand in ge_B	Vroegeling 10 5361MN Grave [2]		4.50	35.14
Pand in ge_B	Vroegeling 10 5361MN Grave [3]		4.50	41.10
Pand in ge_B	Vroegeling 10 5361MN Grave [4]		4.50	46.26
Pand in ge_B	Vroegeling 12 5361MN Grave [3]		4.50	45.32
Pand in ge_B	Vroegeling 12 5361MN Grave [5]		4.50	46.26
Pand in ge_B	Vroegeling 12 5361MN Grave [6]		4.50	42.12
Pand in ge_B	Vroegeling 12 5361MN Grave [7]		4.50	34.30
Pand in ge_B	Vroegeling 2 5361MN Grave [2]		4.50	45.06
Pand in ge_B	Vroegeling 2 5361MN Grave [5]		4.50	40.11
Pand in ge_B	Vroegeling 2 5361MN Grave [6]		4.50	33.38
Pand in ge_B	Vroegeling 4 5361MN Grave [2]		4.50	45.26
Pand in ge_B	Vroegeling 4 5361MN Grave [4]		4.50	32.60
Pand in ge_B	Vroegeling 6 5361MN Grave [2]		4.50	31.47
Pand in ge_B	Vroegeling 6 5361MN Grave [4]		4.50	44.41

Alle getoonde dB-waarden zijn A-gewogen

Geluidsbelasting vanwege N324

Huidige situatie

D03071.000138
Herinrichting N324

Rapport: Resultatentabel
 Model: huidige situatie
 LAeq totaalresultaten voor toetspunten
 Groep: N324
 Groepsreductie: Ja

Naam				Hoogte	Lden
Toetspunt	Omschrijving				
Pand in ge_B	Vroegeling 8 5361MN Grave [2]			4.50	32.38
Pand in ge_B	Vroegeling 8 5361MN Grave [3]			4.50	45.98
Pand in ge_B	Waalstraat 1 5374CH Schaijk [1]			4.50	51.14
Pand in ge_B	Waalstraat 1 5374CH Schaijk [2]			4.50	51.20
Pand in ge_B	Waalstraat 1 5374CH Schaijk [3]			4.50	51.93
Pand in ge_B	Waalstraat 1 5374CH Schaijk [4]			4.50	49.74
Pand in ge_B	Waalstraat 1 5374CH Schaijk [5]			4.50	39.40
Pand in ge_B	Waalstraat 1 5374CH Schaijk [8]			4.50	46.60
Pand in ge_B	Waalstraat 2 5374CJ Schaijk [1]			4.50	40.04
Pand in ge_B	Waalstraat 2 5374CJ Schaijk [2]			4.50	42.45
Pand in ge_B	Waalstraat 2 5374CJ Schaijk [3]			4.50	39.74
Pand in ge_B	Waalstraat 2 5374CJ Schaijk [4]			4.50	44.65
Pand in ge_B	Waalstraat 2 5374CJ Schaijk [5]			4.50	50.45
Pand in ge_B	Waalstraat 2 5374CJ Schaijk [6]			4.50	50.46
Pand in ge_B	Waalstraat 2 5374CJ Schaijk [7]			4.50	49.65
Pand in ge_B	Waalstraat 2 5374CJ Schaijk [8]			4.50	48.56
Pand in ge_B	Waalstraat 3 5374CH Schaijk [1]			4.50	55.52
Pand in ge_B	Waalstraat 3 5374CH Schaijk [10]			4.50	52.58
Pand in ge_B	Waalstraat 3 5374CH Schaijk [3]			4.50	52.38
Pand in ge_B	Waalstraat 3 5374CH Schaijk [4]			4.50	42.37
Pand in ge_B	Waalstraat 3 5374CH Schaijk [7]			4.50	42.38
Pand in ge_B	Waalstraat 3 5374CH Schaijk [8]			4.50	51.53
Pand in ge_B	Waalstraat 3 5374CH Schaijk [9]			4.50	53.84
Pand in ge_B	Waalstraat 5 5374CH Schaijk [1]			4.50	65.13
Pand in ge_B	Waalstraat 5 5374CH Schaijk [2]			4.50	61.21
Pand in ge_B	Waalstraat 5 5374CH Schaijk [3]			4.50	47.95
Pand in ge_B	Waalstraat 5 5374CH Schaijk [7]			4.50	63.10
Pand in ge_B	Willevenstraat 10 5374GC Schaijk [1]			4.50	50.34
Pand in ge_B	Willevenstraat 10 5374GC Schaijk [2]			4.50	49.28
Pand in ge_B	Willevenstraat 10 5374GC Schaijk [7]			4.50	42.70
Pand in ge_B	Willevenstraat 10 5374GC Schaijk [8]			4.50	37.63
Pand in ge_B	Willevenstraat 11 5374GC Schaijk [1]			4.50	41.88
Pand in ge_B	Willevenstraat 11 5374GC Schaijk [2]			4.50	46.20
Pand in ge_B	Willevenstraat 11 5374GC Schaijk [3]			4.50	46.56
Pand in ge_B	Willevenstraat 11 5374GC Schaijk [4]			4.50	44.56
Pand in ge_B	Willevenstraat 11 5374GC Schaijk [6]			4.50	31.68
Pand in ge_B	Willevenstraat 12 5374GC Schaijk [1]			4.50	37.76
Pand in ge_B	Willevenstraat 12 5374GC Schaijk [10]			4.50	49.99
Pand in ge_B	Willevenstraat 12 5374GC Schaijk [11]			4.50	49.34
Pand in ge_B	Willevenstraat 12 5374GC Schaijk [2]			4.50	37.88
Pand in ge_B	Willevenstraat 12 5374GC Schaijk [3]			4.50	41.22
Pand in ge_B	Willevenstraat 12 5374GC Schaijk [4]			4.50	40.38
Pand in ge_B	Willevenstraat 20/22 Schaijk			4.50	36.73
Pand in ge_B	Willevenstraat 20/22 Schaijk			4.50	38.91
Pand in ge_B	Willevenstraat 20/22 Schaijk			4.50	39.57
Pand in ge_B	Willevenstraat 20/22 Schaijk			4.50	36.33
Pand in ge_B	Willevenstraat 20/22 Schaijk			4.50	40.84
Pand in ge_B	Willevenstraat 20/22 Schaijk			4.50	38.72
Pand in ge_B	Willevenstraat 20/22 Schaijk			4.50	44.30
Pand in ge_B	Willevenstraat 5 5374GC Schaijk [1]			4.50	32.81
Pand in ge_B	Willevenstraat 5 5374GC Schaijk [2]			4.50	42.19
Pand in ge_B	Willevenstraat 5 5374GC Schaijk [3]			4.50	42.39
Pand in ge_B	Willevenstraat 5 5374GC Schaijk [4]			4.50	47.16
Pand in ge_B	Willevenstraat 5 5374GC Schaijk [5]			4.50	49.14
Pand in ge_B	Willevenstraat 5 5374GC Schaijk [6]			4.50	49.15
Pand in ge_B	Willevenstraat 5 5374GC Schaijk [7]			4.50	46.81
Pand in ge_B	Willevenstraat 5 5374GC Schaijk [8]			4.50	33.86
Pand in ge_B	Willevenstraat 5 5374GC Schaijk [9]			4.50	40.06
Pand in ge_B	Willevenstraat 7 5374GC Schaijk [1]			4.50	28.25

Alle getoonde dB-waarden zijn A-gewogen

Geluidsbelasting vanwege N324

Huidige situatie

D03071.000138
Herinrichting N324

Rapport: Resultatentabel
 Model: huidige situatie
 LAeq totaalresultaten voor toetspunten
 Groep: N324
 Groepsreductie: Ja

Naam						Hoogte	Lden
Toetspunt	Omschrijving						
Pand in ge_B	Willevenstraat 7	5374GC	Schajjk	[10]		4.50	32.90
Pand in ge_B	Willevenstraat 7	5374GC	Schajjk	[11]		4.50	40.20
Pand in ge_B	Willevenstraat 7	5374GC	Schajjk	[2]		4.50	41.65
Pand in ge_B	Willevenstraat 7	5374GC	Schajjk	[3]		4.50	41.32
Pand in ge_B	Willevenstraat 7	5374GC	Schajjk	[4]		4.50	46.64
Pand in ge_B	Willevenstraat 7	5374GC	Schajjk	[5]		4.50	46.02
Pand in ge_B	Willevenstraat 7	5374GC	Schajjk	[6]		4.50	45.36
Pand in ge_B	Willevenstraat 7	5374GC	Schajjk	[7]		4.50	45.50
Pand in ge_B	Willevenstraat 7	5374GC	Schajjk	[8]		4.50	43.85
Pand in ge_B	Willevenstraat 7	5374GC	Schajjk	[9]		4.50	42.04
Pand in ge_B	Willevenstraat 9	5374GC	Schajjk	[1]		4.50	42.25
Pand in ge_B	Willevenstraat 9	5374GC	Schajjk	[2]		4.50	46.18
Pand in ge_B	Willevenstraat 9	5374GC	Schajjk	[3]		4.50	38.77
Pand in ge_B	Willevenstraat 9	5374GC	Schajjk	[4]		4.50	33.57
Pand in ge_B	Willevenstraat 9	5374GC	Schajjk	[6]		4.50	34.28
Pand in ge_B	Zaalheuvelweg 62	5363TG	Velp	[1]		4.50	38.51
Pand in ge_B	Zaalheuvelweg 62	5363TG	Velp	[2]		4.50	46.36
Pand in ge_B	Zaalheuvelweg 62	5363TG	Velp	[5]		4.50	43.61
Pand in ge_B	Zaalheuvelweg 62	5363TG	Velp	[6]		4.50	35.82
Pand in ge_B	Zaalheuvelweg 64	5363TG	Velp	[1]		4.50	37.29
Pand in ge_B	Zaalheuvelweg 64	5363TG	Velp	[4]		4.50	40.46
Pand in ge_B	Zaalheuvelweg 64	5363TG	Velp	[6]		4.50	45.39
Pand in ge_B	Zaalheuvelweg 66	5363TG	Velp	[2]		4.50	47.23
Pand in ge_B	Zaalheuvelweg 66	5363TG	Velp	[3]		4.50	33.80
Pand in ge_B	Zaalheuvelweg 66	5363TG	Velp	[6]		4.50	37.65
Pand in ge_B	Zaalheuvelweg 68	5363TG	Velp	[1]		4.50	42.06
Pand in ge_B	Zaalheuvelweg 68	5363TG	Velp	[3]		4.50	46.59
Pand in ge_B	Zaalheuvelweg 68	5363TG	Velp	[4]		4.50	41.82
Pand in ge_B	Zaalheuvelweg 68	5363TG	Velp	[6]		4.50	34.68
Pand in ge_B	Zaalheuvelweg 68	5363TG	Velp	[7]		4.50	40.66
Pand in ge_B	Zaalheuvelweg 70	5363TG	Velp	[1]		4.50	38.04
Pand in ge_B	Zaalheuvelweg 70	5363TG	Velp	[2]		4.50	40.93
Pand in ge_B	Zaalheuvelweg 70	5363TG	Velp	[3]		4.50	40.66
Pand in ge_B	Zaalheuvelweg 72	5363TG	Velp	[1]		4.50	43.70
Pand in ge_B	Zaalheuvelweg 72	5363TG	Velp	[4]		4.50	36.36
Pand in ge_B	Zaalheuvelweg 72	5363TG	Velp	[5]		4.50	37.52
Pand in ge_B	Zaalheuvelweg 74	5363TG	Velp	[1]		4.50	40.15
Pand in ge_B	Zaalheuvelweg 74	5363TG	Velp	[2]		4.50	44.38
Pand in ge_B	Zaalheuvelweg 74	5363TG	Velp	[4]		4.50	41.30
Pand in ge_B	Zaalheuvelweg 74	5363TG	Velp	[5]		4.50	36.17
Pand in ge_B	Zeelandsedreef 1	5374RP	Schajjk	[1]		4.50	46.36
Pand in ge_B	Zeelandsedreef 1	5374RP	Schajjk	[2]		4.50	45.46
Pand in ge_B	Zeelandsedreef 1	5374RP	Schajjk	[3]		4.50	46.96
Pand in ge_B	Zeelandsedreef 1	5374RP	Schajjk	[4]		4.50	47.14
Pand in ge_B	Zeelandsedreef 1	5374RP	Schajjk	[5]		4.50	54.17
Pand in ge_B	Zeelandsedreef 1	5374RP	Schajjk	[6]		4.50	54.80
Pand in ge_B	Zeelandsedreef 1	5374RP	Schajjk	[7]		4.50	53.39
Pand in ge_C	Airborneplein 1	5361CA	Grave	[4]		7.50	46.04
Pand in ge_C	Airborneplein 1	5361CA	Grave	[6]		7.50	51.36
Pand in ge_C	Airborneplein 1	5361CA	Grave	[7]		7.50	51.49
Pand in ge_C	Airborneplein 1	5361CA	Grave	[8]		7.50	52.79
Pand in ge_C	Airborneplein 1	5361CA	Grave	[9]		7.50	49.18
Pand in ge_C	Airborneplein 2	5361CB	Grave	[1]		7.50	50.24
Pand in ge_C	Airborneplein 2	5361CB	Grave	[2]		7.50	49.62
Pand in ge_C	Airborneplein 2	5361CB	Grave	[3]		7.50	49.25
Pand in ge_C	Airborneplein 2	5361CB	Grave	[4]		7.50	44.62
Pand in ge_C	Airborneplein 2	5361CB	Grave	[5]		7.50	39.19
Pand in ge_C	Airborneplein 3	5361CA	Grave	[1]		7.50	49.81
Pand in ge_C	Airborneplein 3	5361CA	Grave	[2]		7.50	47.02

Alle getoonde dB-waarden zijn A-gewogen

Geluidsbelasting vanwege N324

Huidige situatie

D03071.000138
Herinrichting N324

Rapport: Resultatentabel
 Model: huidige situatie
 LAeq totaalresultaten voor toetspunten
 Groep: N324
 Groepsreductie: Ja

Naam				Hoogte	Lden
Toetspunt	Omschrijving				
Pand in ge_C	Airborneplein 3 5361CA Grave [3]			7.50	39.17
Pand in ge_C	Airborneplein 4 5361CB Grave [1]			7.50	40.40
Pand in ge_C	Airborneplein 4 5361CB Grave [2]			7.50	42.56
Pand in ge_C	Airborneplein 4 5361CB Grave [3]			7.50	50.03
Pand in ge_C	Airborneplein 5 5361CA Grave [1]			7.50	46.85
Pand in ge_C	Airborneplein 5 5361CA Grave [2]			7.50	41.47
Pand in ge_C	Airborneplein 5 5361CA Grave [3]			7.50	39.21
Pand in ge_C	Airborneplein 6 5361CB Grave [1]			7.50	39.61
Pand in ge_C	Airborneplein 6 5361CB Grave [2]			7.50	39.63
Pand in ge_C	Airborneplein 6 5361CB Grave [3]			7.50	49.74
Pand in ge_C	Airborneplein 7 5361CA Grave [1]			7.50	40.63
Pand in ge_C	Airborneplein 7 5361CA Grave [2]			7.50	43.76
Pand in ge_C	Airborneplein 8 5361CB Grave [1]			7.50	41.26
Pand in ge_C	Airborneplein 8 5361CB Grave [2]			7.50	43.76
Pand in ge_C	Airborneplein 8 5361CB Grave [3]			7.50	49.69
Pand in ge_C	Airborneplein 9 5361CA Grave [1]			7.50	41.75
Pand in ge_C	Airborneplein 9 5361CA Grave [2]			7.50	40.73
Pand in ge_C	Arnoud van Gelderweg 1 5361CT Grave [1]			7.50	59.35
Pand in ge_C	Arnoud van Gelderweg 1 5361CT Grave [3]			7.50	52.44
Pand in ge_C	Arnoud van Gelderweg 1 5361CT Grave [9]			7.50	58.87
Pand in ge_C	Arnoud van Gelderweg 23 5361CT Grave [1]			7.50	56.08
Pand in ge_C	Arnoud van Gelderweg 23 5361CT Grave [2]			7.50	44.55
Pand in ge_C	Arnoud van Gelderweg 23 5361CT Grave [3]			7.50	58.83
Pand in ge_C	Arnoud van Gelderweg 23 5361CT Grave [4]			7.50	61.26
Pand in ge_C	Arnoud van Gelderweg 23 5361CT Grave [5]			7.50	62.97
Pand in ge_C	Arnoud van Gelderweg 23 5361CT Grave [6]			7.50	59.10
Pand in ge_C	Arnoud van Gelderweg 25 5361CT Grave [1]			7.50	46.96
Pand in ge_C	Arnoud van Gelderweg 25 5361CT Grave [2]			7.50	56.77
Pand in ge_C	Arnoud van Gelderweg 25 5361CT Grave [3]			7.50	62.87
Pand in ge_C	Arnoud van Gelderweg 27 5361CT Grave [1]			7.50	62.80
Pand in ge_C	Arnoud van Gelderweg 27 5361CT Grave [2]			7.50	56.60
Pand in ge_C	Arnoud van Gelderweg 27 5361CT Grave [3]			7.50	45.00
Pand in ge_C	Arnoud van Gelderweg 29 5361CT Grave [1]			7.50	43.49
Pand in ge_C	Arnoud van Gelderweg 29 5361CT Grave [2]			7.50	56.53
Pand in ge_C	Arnoud van Gelderweg 29 5361CT Grave [3]			7.50	62.71
Pand in ge_C	Arnoud van Gelderweg 31 5361CT Grave [1]			7.50	62.65
Pand in ge_C	Arnoud van Gelderweg 31 5361CT Grave [2]			7.50	56.65
Pand in ge_C	Arnoud van Gelderweg 31 5361CT Grave [3]			7.50	42.87
Pand in ge_C	Arnoud van Gelderweg 33 5361CT Grave [1]			7.50	41.55
Pand in ge_C	Arnoud van Gelderweg 33 5361CT Grave [2]			7.50	56.40
Pand in ge_C	Arnoud van Gelderweg 33 5361CT Grave [3]			7.50	62.55
Pand in ge_C	Arnoud van Gelderweg 35 5361CT Grave [1]			7.50	62.52
Pand in ge_C	Arnoud van Gelderweg 35 5361CT Grave [2]			7.50	56.59
Pand in ge_C	Arnoud van Gelderweg 35 5361CT Grave [3]			7.50	44.26
Pand in ge_C	Arnoud van Gelderweg 37 5361CT Grave [1]			7.50	44.13
Pand in ge_C	Arnoud van Gelderweg 37 5361CT Grave [2]			7.50	56.38
Pand in ge_C	Arnoud van Gelderweg 37 5361CT Grave [3]			7.50	62.48
Pand in ge_C	Arnoud van Gelderweg 39 5361CT Grave [1]			7.50	62.47
Pand in ge_C	Arnoud van Gelderweg 39 5361CT Grave [2]			7.50	56.45
Pand in ge_C	Arnoud van Gelderweg 39 5361CT Grave [3]			7.50	42.48
Pand in ge_C	Arnoud van Gelderweg 41 5361CT Grave [1]			7.50	56.07
Pand in ge_C	Arnoud van Gelderweg 41 5361CT Grave [2]			7.50	62.46
Pand in ge_C	Arnoud van Gelderweg 41 5361CT Grave [3]			7.50	57.31
Pand in ge_C	Arnoud van Gelderweg 41 5361CT Grave [4]			7.50	40.45
Pand in ge_C	Arnoud van Gelderweg 43 5361CT Grave [1]			7.50	42.40
Pand in ge_C	Arnoud van Gelderweg 43 5361CT Grave [2]			7.50	56.44
Pand in ge_C	Arnoud van Gelderweg 43 5361CT Grave [3]			7.50	62.50
Pand in ge_C	Arnoud van Gelderweg 45 5361CT Grave [1]			7.50	62.54
Pand in ge_C	Arnoud van Gelderweg 45 5361CT Grave [2]			7.50	56.45

Alle getoonde dB-waarden zijn A-gewogen

Geluidsbelasting vanwege N324

Huidige situatie

D03071.000138
Herinrichting N324

Rapport: Resultatentabel
 Model: huidige situatie
 LAeq totaalresultaten voor toetspunten
 Groep: N324
 Groepsreductie: Ja

Naam						Hoogte	Lden
Toetspunt	Omschrijving						
Pand in ge_C	Arnoud van Gelderweg 45	5361CT	Grave [3]			7.50	43.90
Pand in ge_C	Arnoud van Gelderweg 47	5361CT	Grave [1]			7.50	43.13
Pand in ge_C	Arnoud van Gelderweg 47	5361CT	Grave [2]			7.50	56.36
Pand in ge_C	Arnoud van Gelderweg 47	5361CT	Grave [3]			7.50	62.63
Pand in ge_C	Arnoud van Gelderweg 49	5361CT	Grave [1]			7.50	62.67
Pand in ge_C	Arnoud van Gelderweg 49	5361CT	Grave [2]			7.50	56.60
Pand in ge_C	Arnoud van Gelderweg 49	5361CT	Grave [3]			7.50	43.85
Pand in ge_C	Arnoud van Gelderweg 51	5361CT	Grave [1]			7.50	43.84
Pand in ge_C	Arnoud van Gelderweg 51	5361CT	Grave [2]			7.50	56.65
Pand in ge_C	Arnoud van Gelderweg 51	5361CT	Grave [3]			7.50	62.75
Pand in ge_C	Arnoud van Gelderweg 53	5361CV	Grave [1]			7.50	62.78
Pand in ge_C	Arnoud van Gelderweg 53	5361CV	Grave [2]			7.50	56.73
Pand in ge_C	Arnoud van Gelderweg 53	5361CV	Grave [3]			7.50	44.52
Pand in ge_C	Arnoud van Gelderweg 55	5361CV	Grave [1]			7.50	44.04
Pand in ge_C	Arnoud van Gelderweg 55	5361CV	Grave [2]			7.50	56.32
Pand in ge_C	Arnoud van Gelderweg 55	5361CV	Grave [3]			7.50	62.86
Pand in ge_C	Arnoud van Gelderweg 57	5361CV	Grave [1]			7.50	62.89
Pand in ge_C	Arnoud van Gelderweg 57	5361CV	Grave [2]			7.50	58.13
Pand in ge_C	Arnoud van Gelderweg 57	5361CV	Grave [3]			7.50	40.64
Pand in ge_C	Arnoud van Gelderweg 57	5361CV	Grave [4]			7.50	46.28
Pand in ge_C	Arnoud van Gelderweg 59	5361CV	Grave [1]			7.50	55.76
Pand in ge_C	Arnoud van Gelderweg 59	5361CV	Grave [2]			7.50	43.24
Pand in ge_C	Arnoud van Gelderweg 59	5361CV	Grave [3]			7.50	57.26
Pand in ge_C	Arnoud van Gelderweg 59	5361CV	Grave [4]			7.50	62.97
Pand in ge_C	Arnoud van Gelderweg 59	5361CV	Grave [5]			7.50	59.11
Pand in ge_C	Arnoud van Gelderweg 61	5361CV	Grave [1]			7.50	52.49
Pand in ge_C	Arnoud van Gelderweg 61	5361CV	Grave [2]			7.50	48.65
Pand in ge_C	Arnoud van Gelderweg 61	5361CV	Grave [3]			7.50	49.85
Pand in ge_C	Arnoud van Gelderweg 61	5361CV	Grave [4]			7.50	46.38
Pand in ge_C	Arnoud van Gelderweg 61	5361CV	Grave [5]			7.50	42.65
Pand in ge_C	Arnoud van Gelderweg 61	5361CV	Grave [6]			7.50	58.84
Pand in ge_C	Arnoud van Gelderweg 61	5361CV	Grave [7]			7.50	63.06
Pand in ge_C	Arnoud van Gelderweg 61	5361CV	Grave [8]			7.50	62.51
Pand in ge_C	Arnoud van Gelderweg 61	5361CV	Grave [9]			7.50	60.10
Pand in ge_C	Arnoud van Gelderweg 81	5361CV	Grave [1]			7.50	57.21
Pand in ge_C	Arnoud van Gelderweg 81	5361CV	Grave [2]			7.50	37.25
Pand in ge_C	Arnoud van Gelderweg 81	5361CV	Grave [3]			7.50	42.25
Pand in ge_C	Arnoud van Gelderweg 81	5361CV	Grave [4]			7.50	45.82
Pand in ge_C	Arnoud van Gelderweg 81	5361CV	Grave [5]			7.50	57.79
Pand in ge_C	Arnoud van Gelderweg 81	5361CV	Grave [6]			7.50	61.44
Pand in ge_C	Arnoud van Gelderweg 9	5361CT	Grave [1]			7.50	61.89
Pand in ge_C	Arnoud van Gelderweg 9	5361CT	Grave [10]			7.50	52.21
Pand in ge_C	Arnoud van Gelderweg 9	5361CT	Grave [11]			7.50	59.77
Pand in ge_C	Arnoud van Gelderweg 9	5361CT	Grave [12]			7.50	60.65
Pand in ge_C	Arnoud van Gelderweg 9	5361CT	Grave [2]			7.50	61.83
Pand in ge_C	Arnoud van Gelderweg 9	5361CT	Grave [3]			7.50	54.93
Pand in ge_C	Arnoud van Gelderweg 9	5361CT	Grave [9]			7.50	42.74
Pand in ge_C	Baronesstraat 50	5361ED	Grave [1]			9.50	51.67
Pand in ge_C	Baronesstraat 50	5361ED	Grave [1]			9.50	48.22
Pand in ge_C	Baronesstraat 50	5361ED	Grave [2]			7.50	45.96
Pand in ge_C	Baronesstraat 50	5361ED	Grave [3]			9.50	51.74
Pand in ge_C	Baronesstraat 50	5361ED	Grave [4]			9.50	50.39
Pand in ge_C	Baronesstraat 50	5361ED	Grave [5]			9.50	47.02
Pand in ge_C	Baronesstraat 50	5361ED	Grave [6]			7.50	32.91
Pand in ge_C	Baronesstraat 50	5361ED	Grave [7]			9.50	45.76
Pand in ge_C	Bergstraat 2	5375KK	Reek [1]			7.50	52.96
Pand in ge_C	Bergstraat 2	5375KK	Reek [2]			7.50	52.88
Pand in ge_C	Bergstraat 2	5375KK	Reek [3]			7.50	48.75
Pand in ge_C	Bergstraat 2	5375KK	Reek [4]			7.50	31.36

Alle getoonde dB-waarden zijn A-gewogen

Geluidsbelasting vanwege N324

Huidige situatie

D03071.000138
Herinrichting N324

Rapport: Resultatentabel
 Model: huidige situatie
 LAeq totaalresultaten voor toetspunten
 Groep: N324
 Groepsreductie: Ja

Naam	Omschrijving	Hoogte	Lden
Pand in ge_C	Bergstraat 2 5375KK Reek [5]	7.50	40.74
Pand in ge_C	Bergstraat 2 5375KK Reek [6]	7.50	39.74
Pand in ge_C	Bergstraat 2 5375KK Reek [7]	7.50	50.93
Pand in ge_C	Bergstraat 4 5375KK Reek [1]	7.50	57.71
Pand in ge_C	Bergstraat 4 5375KK Reek [2]	7.50	53.85
Pand in ge_C	Bergstraat 4 5375KK Reek [3]	7.50	41.33
Pand in ge_C	Bergstraat 4 5375KK Reek [4]	7.50	54.50
Pand in ge_C	Bernestraat 2 5374PE Schaijk [1]	7.50	39.36
Pand in ge_C	Bernestraat 2 5374PE Schaijk [2]	7.50	39.41
Pand in ge_C	Bernestraat 2 5374PE Schaijk [3]	7.50	42.88
Pand in ge_C	Bernestraat 2 5374PE Schaijk [4]	7.50	42.66
Pand in ge_C	Bernestraat 2 5374PE Schaijk [5]	7.50	40.79
Pand in ge_C	Bernestraat 2 5374PE Schaijk [6]	7.50	35.72
Pand in ge_C	Bernestraat 3 a 5374PE Schaijk [1]	7.50	40.94
Pand in ge_C	Bernestraat 3 a 5374PE Schaijk [2]	7.50	47.73
Pand in ge_C	Bernestraat 3 a 5374PE Schaijk [3]	7.50	47.29
Pand in ge_C	Bernestraat 3 a 5374PE Schaijk [4]	7.50	45.16
Pand in ge_C	Bernestraat 3 a 5374PE Schaijk [5]	7.50	44.97
Pand in ge_C	Bernestraat 3 a 5374PE Schaijk [6]	7.50	41.68
Pand in ge_C	Bernestraat 3 a 5374PE Schaijk [7]	7.50	43.05
Pand in ge_C	Bernestraat 3 a 5374PE Schaijk [8]	7.50	41.65
Pand in ge_C	Bernestraat 4 5374PE Schaijk [1]	7.50	48.93
Pand in ge_C	Bernestraat 4 5374PE Schaijk [2]	7.50	45.94
Pand in ge_C	Bernestraat 4 5374PE Schaijk [3]	7.50	36.72
Pand in ge_C	Bernestraat 4 5374PE Schaijk [4]	7.50	37.19
Pand in ge_C	Bernestraat 4 5374PE Schaijk [5]	7.50	39.45
Pand in ge_C	Bernestraat 4 5374PE Schaijk [6]	7.50	45.10
Pand in ge_C	Bernestraat 4 5374PE Schaijk [7]	7.50	45.93
Pand in ge_C	Bernestraat 4 5374PE Schaijk [8]	7.50	48.56
Pand in ge_C	Bernestraat 5 5374PE Schaijk [1]	7.50	43.54
Pand in ge_C	Bernestraat 5 5374PE Schaijk [2]	7.50	48.96
Pand in ge_C	Bernestraat 5 5374PE Schaijk [3]	7.50	50.47
Pand in ge_C	Bernestraat 5 5374PE Schaijk [4]	7.50	50.59
Pand in ge_C	Bernestraat 5 5374PE Schaijk [5]	7.50	46.98
Pand in ge_C	Bernestraat 5 5374PE Schaijk [6]	7.50	41.26
Pand in ge_C	Bernestraat 5 5374PE Schaijk [7]	7.50	41.74
Pand in ge_C	Bernestraat 5 5374PE Schaijk [8]	7.50	46.82
Pand in ge_C	Bernestraat 6 5374PE Schaijk [1]	7.50	49.06
Pand in ge_C	Bernestraat 6 5374PE Schaijk [2]	7.50	51.93
Pand in ge_C	Bernestraat 6 5374PE Schaijk [3]	7.50	52.83
Pand in ge_C	Bernestraat 6 5374PE Schaijk [4]	7.50	52.62
Pand in ge_C	Bernestraat 6 5374PE Schaijk [5]	7.50	51.07
Pand in ge_C	Bernestraat 6 5374PE Schaijk [6]	7.50	43.40
Pand in ge_C	Bernestraat 6 5374PE Schaijk [7]	7.50	39.25
Pand in ge_C	Beukenlaan 1 5363RA Velp [1]	7.50	40.83
Pand in ge_C	Beukenlaan 1 5363RA Velp [6]	7.50	42.32
Pand in ge_C	Beukenlaan 3 5363RA Velp [1]	7.50	42.23
Pand in ge_C	Beukenlaan 3 5363RA Velp [4]	7.50	38.22
Pand in ge_C	Beukenlaan 3 5363RA Velp [6]	7.50	39.18
Pand in ge_C	Beukenlaan 5 5363RA Velp [1]	7.50	38.90
Pand in ge_C	Beukenlaan 5 5363RA Velp [6]	7.50	42.78
Pand in ge_C	Beukenlaan 7 5363RA Velp [1]	7.50	43.45
Pand in ge_C	Beukenlaan 7 5363RA Velp [4]	7.50	44.44
Pand in ge_C	Beukenlaan 7 5363RA Velp [6]	7.50	39.61
Pand in ge_C	Bosschebaan 10 b 5363SX Velp [1]	7.50	59.02
Pand in ge_C	Bosschebaan 10 b 5363SX Velp [2]	7.50	56.80
Pand in ge_C	Bosschebaan 10 b 5363SX Velp [3]	7.50	56.85
Pand in ge_C	Bosschebaan 10 b 5363SX Velp [4]	7.50	54.27
Pand in ge_C	Bosschebaan 10 b 5363SX Velp [8]	7.50	36.52

Alle getoonde dB-waarden zijn A-gewogen

Geluidsbelasting vanwege N324

Huidige situatie

D03071.000138
Herinrichting N324

Rapport: Resultatentabel
 Model: huidige situatie
 LAeq totaalresultaten voor toetspunten
 Groep: N324
 Groepsreductie: Ja

Naam	Omschrijving	Hoogte	Lden
Pand in ge_C	Bosschebaan 10 b 5363SX Velp [9]	7.50	54.55
Pand in ge_C	Bosschebaan 12 5363SX Velp [1]	7.50	65.61
Pand in ge_C	Bosschebaan 12 5363SX Velp [2]	7.50	61.70
Pand in ge_C	Bosschebaan 12 5363SX Velp [3]	7.50	52.64
Pand in ge_C	Bosschebaan 12 5363SX Velp [5]	7.50	53.86
Pand in ge_C	Bosschebaan 12 a 5363SX Velp [4]	7.50	62.94
Pand in ge_C	Bosschebaan 12 a 5363SX Velp [5]	7.50	65.59
Pand in ge_C	Bosschebaan 14 5363SX Velp [1]	7.50	63.39
Pand in ge_C	Bosschebaan 14 5363SX Velp [2]	7.50	56.41
Pand in ge_C	Bosschebaan 14 5363SX Velp [4]	7.50	45.08
Pand in ge_C	Bosschebaan 16 5363SX Velp [1]	7.50	40.60
Pand in ge_C	Bosschebaan 16 5363SX Velp [3]	7.50	59.08
Pand in ge_C	Bosschebaan 16 5363SX Velp [4]	7.50	63.44
Pand in ge_C	Bosschebaan 16 a 5363SX Velp [1]	7.50	60.65
Pand in ge_C	Bosschebaan 16 a 5363SX Velp [2]	7.50	57.14
Pand in ge_C	Bosschebaan 16 a 5363SX Velp [4]	7.50	41.35
Pand in ge_C	Bosschebaan 16 a 5363SX Velp [8]	7.50	58.57
Pand in ge_C	Bosschebaan 16 a 5363SX Velp [9]	7.50	61.05
Pand in ge_C	Bosschebaan 18 5363SX Velp [1]	7.50	52.96
Pand in ge_C	Bosschebaan 18 5363SX Velp [2]	7.50	58.97
Pand in ge_C	Bosschebaan 18 5363SX Velp [3]	7.50	63.37
Pand in ge_C	Bosschebaan 18 5363SX Velp [4]	7.50	59.54
Pand in ge_C	Bosschebaan 18 5363SX Velp [5]	7.50	57.16
Pand in ge_C	Bosschebaan 19 5363SW Velp [10]	7.50	37.22
Pand in ge_C	Bosschebaan 19 5363SW Velp [11]	7.50	50.04
Pand in ge_C	Bosschebaan 19 5363SW Velp [7]	7.50	62.69
Pand in ge_C	Bosschebaan 19 5363SW Velp [8]	7.50	63.58
Pand in ge_C	Bosschebaan 19 5363SW Velp [9]	7.50	56.90
Pand in ge_C	Bosschebaan 4 b 5363SX Velp [9]	7.50	54.55
Pand in ge_C	Bosschebaan 8 5363SX Velp [5]	7.50	55.60
Pand in ge_C	Burgemeester de Grootstraat 1 5374GD Schaijk	7.50	40.96
Pand in ge_C	Burgemeester de Grootstraat 1 5374GD Schaijk	7.50	35.68
Pand in ge_C	Burgemeester de Grootstraat 1 5374GD Schaijk	7.50	37.17
Pand in ge_C	Burgemeester de Grootstraat 1 5374GD Schaijk	7.50	38.72
Pand in ge_C	Burgemeester de Grootstraat 1 5374GD Schaijk	7.50	39.20
Pand in ge_C	Burgemeester de Grootstraat 1 5374GD Schaijk	7.50	41.57
Pand in ge_C	Burgemeester de Grootstraat 1 5374GD Schaijk	7.50	39.67
Pand in ge_C	Burgemeester de Grootstraat 13 5374GD Schaijk	7.50	38.23
Pand in ge_C	Burgemeester de Grootstraat 13 5374GD Schaijk	7.50	39.89
Pand in ge_C	Burgemeester de Grootstraat 13 5374GD Schaijk	7.50	39.75
Pand in ge_C	Burgemeester de Grootstraat 13 5374GD Schaijk	7.50	40.00
Pand in ge_C	Burgemeester de Grootstraat 13 5374GD Schaijk	7.50	37.19
Pand in ge_C	Burgemeester de Grootstraat 13 5374GD Schaijk	7.50	39.68
Pand in ge_C	Burgemeester de Grootstraat 13 5374GD Schaijk	7.50	38.79
Pand in ge_C	Burgemeester de Grootstraat 13 5374GD Schaijk	7.50	38.77
Pand in ge_C	Burgemeester de Grootstraat 15 5374GD Schaijk	7.50	36.24
Pand in ge_C	Burgemeester de Grootstraat 15 5374GD Schaijk	7.50	35.14
Pand in ge_C	Burgemeester de Grootstraat 15 5374GD Schaijk	7.50	38.93
Pand in ge_C	Burgemeester de Grootstraat 15 5374GD Schaijk	7.50	38.88
Pand in ge_C	Burgemeester de Grootstraat 15 5374GD Schaijk	7.50	38.06
Pand in ge_C	Burgemeester de Grootstraat 15 5374GD Schaijk	7.50	41.80
Pand in ge_C	Burgemeester de Grootstraat 15 5374GD Schaijk	7.50	43.52
Pand in ge_C	Burgemeester de Grootstraat 15 5374GD Schaijk	7.50	41.74
Pand in ge_C	Burgemeester de Grootstraat 15 5374GD Schaijk	7.50	41.28
Pand in ge_C	Burgemeester de Grootstraat 15 5374GD Schaijk	7.50	38.98
Pand in ge_C	Burgemeester de Grootstraat 15 5374GD Schaijk	7.50	39.79
Pand in ge_C	Burgemeester de Grootstraat 17 5374GD Schaijk	7.50	45.20
Pand in ge_C	Burgemeester de Grootstraat 17 5374GD Schaijk	7.50	44.79
Pand in ge_C	Burgemeester de Grootstraat 17 5374GD Schaijk	7.50	44.90

Alle getoonde dB-waarden zijn A-gewogen

Geluidsbelasting vanwege N324

Huidige situatie

D03071.000138
Herinrichting N324

Rapport: Resultatentabel
 Model: huidige situatie
 LAeq totaalresultaten voor toetspunten
 Groep: N324
 Groepsreductie: Ja

Naam Toetspunt	Omschrijving	Hoogte	Lden
Pand in ge_C	Burgemeester de Grootstraat 17 5374GD Schaijk	7.50	41.04
Pand in ge_C	Burgemeester de Grootstraat 17 5374GD Schaijk	7.50	40.11
Pand in ge_C	Burgemeester de Grootstraat 17 5374GD Schaijk	7.50	38.54
Pand in ge_C	Burgemeester de Grootstraat 17 5374GD Schaijk	7.50	44.16
Pand in ge_C	Burgemeester de Grootstraat 18 5374GE Schaijk	7.50	38.54
Pand in ge_C	Burgemeester de Grootstraat 18 5374GE Schaijk	7.50	40.52
Pand in ge_C	Burgemeester de Grootstraat 18 5374GE Schaijk	7.50	35.57
Pand in ge_C	Burgemeester de Grootstraat 18 5374GE Schaijk	7.50	39.12
Pand in ge_C	Burgemeester de Grootstraat 18 5374GE Schaijk	7.50	40.14
Pand in ge_C	Burgemeester de Grootstraat 18 5374GE Schaijk	7.50	41.03
Pand in ge_C	Burgemeester de Grootstraat 20 5374GE Schaijk	7.50	42.09
Pand in ge_C	Burgemeester de Grootstraat 20 5374GE Schaijk	7.50	42.73
Pand in ge_C	Burgemeester de Grootstraat 20 5374GE Schaijk	7.50	39.76
Pand in ge_C	Burgemeester de Grootstraat 20 5374GE Schaijk	7.50	36.92
Pand in ge_C	Burgemeester de Grootstraat 22 5374GE Schaijk	7.50	43.73
Pand in ge_C	Burgemeester de Grootstraat 22 5374GE Schaijk	7.50	44.72
Pand in ge_C	Burgemeester de Grootstraat 22 5374GE Schaijk	7.50	39.15
Pand in ge_C	Burgemeester de Grootstraat 22 5374GE Schaijk	7.50	37.31
Pand in ge_C	Burgemeester de Grootstraat 24 5374GE Schaijk	7.50	42.19
Pand in ge_C	Burgemeester de Grootstraat 24 5374GE Schaijk	7.50	40.85
Pand in ge_C	Burgemeester de Grootstraat 24 5374GE Schaijk	7.50	39.49
Pand in ge_C	Burgemeester de Grootstraat 24 5374GE Schaijk	7.50	42.41
Pand in ge_C	Burgemeester de Grootstraat 24 5374GE Schaijk	7.50	44.54
Pand in ge_C	Burgemeester de Grootstraat 24 5374GE Schaijk	7.50	45.66
Pand in ge_C	Burgemeester de Grootstraat 24 5374GE Schaijk	7.50	41.31
Pand in ge_C	Busstraat 1 5374NW Schaijk [3]	7.50	46.81
Pand in ge_C	Busstraat 1 5374NW Schaijk [4]	7.50	51.06
Pand in ge_C	Busstraat 1 5374NW Schaijk [5]	7.50	54.60
Pand in ge_C	Busstraat 1 5374NW Schaijk [6]	7.50	54.11
Pand in ge_C	Busstraat 1 5374NW Schaijk [7]	7.50	56.28
Pand in ge_C	Busstraat 1 5374NW Schaijk [8]	7.50	53.74
Pand in ge_C	Busstraat 1 5374NW Schaijk [1]	7.50	44.58
Pand in ge_C	Busstraat 4 5374NW Schaijk [10]	7.50	42.82
Pand in ge_C	Busstraat 4 5374NW Schaijk [11]	7.50	46.05
Pand in ge_C	Busstraat 4 5374NW Schaijk [12]	7.50	44.75
Pand in ge_C	Busstraat 4 5374NW Schaijk [2]	7.50	36.26
Pand in ge_C	Busstraat 4 5374NW Schaijk [3]	7.50	37.32
Pand in ge_C	Busstraat 4 5374NW Schaijk [4]	7.50	33.43
Pand in ge_C	Busstraat 4 5374NW Schaijk [5]	7.50	35.33
Pand in ge_C	Busstraat 4 5374NW Schaijk [6]	7.50	41.17
Pand in ge_C	Busstraat 4 5374NW Schaijk [7]	7.50	45.82
Pand in ge_C	Busstraat 4 5374NW Schaijk [8]	7.50	45.92
Pand in ge_C	Busstraat 4 5374NW Schaijk [9]	7.50	46.66
Pand in ge_C	Busstraat 6 5374NW Schaijk [4]	7.50	47.92
Pand in ge_C	De Korte Louwstraat 1 5374CD Schaijk [7]	7.50	46.00
Pand in ge_C	De Korte Louwstraat 10 5374CB Schaijk [1]	7.50	49.98
Pand in ge_C	De Korte Louwstraat 10 5374CB Schaijk [10]	7.50	43.31
Pand in ge_C	De Korte Louwstraat 10 5374CB Schaijk [11]	7.50	45.86
Pand in ge_C	De Korte Louwstraat 10 5374CB Schaijk [2]	7.50	48.95
Pand in ge_C	De Korte Louwstraat 10 5374CB Schaijk [3]	7.50	48.61
Pand in ge_C	De Korte Louwstraat 10 5374CB Schaijk [4]	7.50	49.28
Pand in ge_C	De Korte Louwstraat 10 5374CB Schaijk [5]	7.50	46.98
Pand in ge_C	De Korte Louwstraat 10 5374CB Schaijk [6]	7.50	46.96
Pand in ge_C	De Korte Louwstraat 10 5374CB Schaijk [7]	7.50	41.60
Pand in ge_C	De Korte Louwstraat 10 5374CB Schaijk [8]	7.50	44.75
Pand in ge_C	De Korte Louwstraat 10 5374CB Schaijk [9]	7.50	44.50
Pand in ge_C	De Korte Louwstraat 11 5374CD Schaijk [5]	7.50	44.60
Pand in ge_C	De Korte Louwstraat 13 5374CD Schaijk [3]	7.50	35.65
Pand in ge_C	De Korte Louwstraat 13 5374CD Schaijk [6]	7.50	44.79

Alle getoonde dB-waarden zijn A-gewogen

Geluidsbelasting vanwege N324

Huidige situatie

D03071.000138
Herinrichting N324

Rapport: Resultatentabel
 Model: huidige situatie
 LAeq totaalresultaten voor toetspunten
 Groep: N324
 Groepsreductie: Ja

Naam				Hoogte	Lden
Toetspunt	Omschrijving				
Pand in ge_C	De Korte Louwstraat 15 5374CD Schaijk [8]			7.50	45.41
Pand in ge_C	De Korte Louwstraat 17 5374CD Schaijk [7]			7.50	47.65
Pand in ge_C	De Korte Louwstraat 19 5374CD Schaijk [7]			7.50	46.63
Pand in ge_C	De Korte Louwstraat 21 5374CD Schaijk [1]			7.50	46.86
Pand in ge_C	De Korte Louwstraat 3 5374CD Schaijk [1]			7.50	46.98
Pand in ge_C	De Korte Louwstraat 4 5374CB Schaijk [1]			7.50	48.00
Pand in ge_C	De Korte Louwstraat 4 5374CB Schaijk [2]			7.50	45.43
Pand in ge_C	De Korte Louwstraat 4 5374CB Schaijk [3]			7.50	39.15
Pand in ge_C	De Korte Louwstraat 4 5374CB Schaijk [4]			7.50	39.75
Pand in ge_C	De Korte Louwstraat 4 5374CB Schaijk [5]			7.50	43.21
Pand in ge_C	De Korte Louwstraat 4 5374CB Schaijk [6]			7.50	46.17
Pand in ge_C	De Korte Louwstraat 5 5374CD Schaijk [1]			7.50	45.26
Pand in ge_C	De Korte Louwstraat 6 5374CB Schaijk [1]			7.50	45.13
Pand in ge_C	De Korte Louwstraat 6 5374CB Schaijk [2]			7.50	40.65
Pand in ge_C	De Korte Louwstraat 6 5374CB Schaijk [3]			7.50	42.97
Pand in ge_C	De Korte Louwstraat 6 5374CB Schaijk [4]			7.50	41.03
Pand in ge_C	De Korte Louwstraat 6 5374CB Schaijk [5]			7.50	47.65
Pand in ge_C	De Korte Louwstraat 6 5374CB Schaijk [6]			7.50	45.06
Pand in ge_C	De Korte Louwstraat 7 5374CD Schaijk [4]			7.50	45.37
Pand in ge_C	De Korte Louwstraat 8 5374CB Schaijk [1]			7.50	47.16
Pand in ge_C	De Korte Louwstraat 8 5374CB Schaijk [2]			7.50	47.72
Pand in ge_C	De Korte Louwstraat 8 5374CB Schaijk [3]			7.50	46.84
Pand in ge_C	De Korte Louwstraat 8 5374CB Schaijk [4]			7.50	43.31
Pand in ge_C	De Korte Louwstraat 8 5374CB Schaijk [5]			7.50	39.09
Pand in ge_C	De Korte Louwstraat 8 5374CB Schaijk [6]			7.50	39.90
Pand in ge_C	De Korte Louwstraat 8 5374CB Schaijk [7]			7.50	45.43
Pand in ge_C	De Korte Louwstraat 8 a 5374CB Schaijk [1]			7.50	44.24
Pand in ge_C	De Korte Louwstraat 8 a 5374CB Schaijk [2]			7.50	47.26
Pand in ge_C	De Korte Louwstraat 8 a 5374CB Schaijk [3]			7.50	43.30
Pand in ge_C	De Korte Louwstraat 8 a 5374CB Schaijk [4]			7.50	41.92
Pand in ge_C	De Korte Louwstraat 9 5374CD Schaijk [4]			7.50	45.26
Pand in ge_C	De Louwstraat 12 5374CG Schaijk [1]			7.50	47.07
Pand in ge_C	De Louwstraat 12 5374CG Schaijk [2]			7.50	49.67
Pand in ge_C	De Louwstraat 12 5374CG Schaijk [3]			7.50	49.34
Pand in ge_C	De Louwstraat 12 5374CG Schaijk [4]			7.50	49.67
Pand in ge_C	De Louwstraat 12 5374CG Schaijk [5]			7.50	46.26
Pand in ge_C	De Louwstraat 12 5374CG Schaijk [6]			7.50	37.73
Pand in ge_C	De Louwstraat 14 5374CG Schaijk [1]			7.50	44.82
Pand in ge_C	De Louwstraat 14 5374CG Schaijk [2]			7.50	48.22
Pand in ge_C	De Louwstraat 14 5374CG Schaijk [3]			7.50	46.12
Pand in ge_C	De Louwstraat 14 5374CG Schaijk [4]			7.50	39.67
Pand in ge_C	De Louwstraat 15 5374CE Schaijk [1]			7.50	40.04
Pand in ge_C	De Louwstraat 15 5374CE Schaijk [2]			7.50	39.26
Pand in ge_C	De Louwstraat 15 5374CE Schaijk [3]			7.50	46.95
Pand in ge_C	De Louwstraat 15 5374CE Schaijk [4]			7.50	45.31
Pand in ge_C	De Louwstraat 15 5374CE Schaijk [5]			7.50	45.82
Pand in ge_C	De Louwstraat 15 5374CE Schaijk [6]			7.50	43.54
Pand in ge_C	De Louwstraat 16 5374CG Schaijk [1]			7.50	48.17
Pand in ge_C	De Louwstraat 16 5374CG Schaijk [2]			7.50	48.12
Pand in ge_C	De Louwstraat 16 5374CG Schaijk [3]			7.50	44.98
Pand in ge_C	De Louwstraat 16 5374CG Schaijk [4]			7.50	45.03
Pand in ge_C	De Louwstraat 16 5374CG Schaijk [5]			7.50	39.92
Pand in ge_C	De Louwstraat 16 5374CG Schaijk [6]			7.50	45.78
Pand in ge_C	De Louwstraat 16 5374CG Schaijk [7]			7.50	48.11
Pand in ge_C	De Louwstraat 17 5374CE Schaijk [1]			7.50	44.72
Pand in ge_C	De Louwstraat 17 5374CE Schaijk [2]			7.50	46.97
Pand in ge_C	De Louwstraat 17 5374CE Schaijk [3]			7.50	46.00
Pand in ge_C	De Louwstraat 17 5374CE Schaijk [4]			7.50	46.89
Pand in ge_C	De Louwstraat 17 5374CE Schaijk [5]			7.50	38.26

Alle getoonde dB-waarden zijn A-gewogen

Geluidsbelasting vanwege N324

Huidige situatie

D03071.000138
Herinrichting N324

Rapport: Resultatentabel
 Model: huidige situatie
 LAeq totaalresultaten voor toetspunten
 Groep: N324
 Groepsreductie: Ja

Naam	Omschrijving	Hoogte	Lden
Pand in ge_C	De Louwstraat 17 5374CE Schaijk [6]	7.50	38.96
Pand in ge_C	De Louwstraat 20 5374CG Schaijk [1]	7.50	41.93
Pand in ge_C	De Louwstraat 20 5374CG Schaijk [2]	7.50	44.45
Pand in ge_C	De Louwstraat 20 5374CG Schaijk [3]	7.50	48.30
Pand in ge_C	De Louwstraat 20 5374CG Schaijk [4]	7.50	48.29
Pand in ge_C	De Louwstraat 20 5374CG Schaijk [5]	7.50	45.67
Pand in ge_C	De Louwstraat 20 5374CG Schaijk [6]	7.50	40.53
Pand in ge_C	De Louwstraat 21 5374CE Schaijk [1]	7.50	47.66
Pand in ge_C	De Louwstraat 21 5374CE Schaijk [2]	7.50	44.66
Pand in ge_C	De Louwstraat 21 5374CE Schaijk [3]	7.50	39.00
Pand in ge_C	De Louwstraat 21 5374CE Schaijk [4]	7.50	46.73
Pand in ge_C	De Louwstraat 23 5374CE Schaijk [1]	7.50	48.07
Pand in ge_C	De Louwstraat 23 5374CE Schaijk [2]	7.50	46.23
Pand in ge_C	De Louwstraat 23 5374CE Schaijk [3]	7.50	45.88
Pand in ge_C	De Louwstraat 23 5374CE Schaijk [4]	7.50	44.61
Pand in ge_C	De Louwstraat 23 5374CE Schaijk [5]	7.50	36.81
Pand in ge_C	De Louwstraat 23 5374CE Schaijk [6]	7.50	35.23
Pand in ge_C	De Louwstraat 25 5374CE Schaijk [1]	7.50	39.87
Pand in ge_C	De Louwstraat 25 5374CE Schaijk [2]	7.50	46.41
Pand in ge_C	De Louwstraat 25 5374CE Schaijk [3]	7.50	48.19
Pand in ge_C	De Louwstraat 25 a 5374CE Schaijk [1]	7.50	40.21
Pand in ge_C	De Louwstraat 25 a 5374CE Schaijk [2]	7.50	37.40
Pand in ge_C	De Louwstraat 25 a 5374CE Schaijk [3]	7.50	44.99
Pand in ge_C	De Louwstraat 25 a 5374CE Schaijk [4]	7.50	47.95
Pand in ge_C	De Louwstraat 25 a 5374CE Schaijk [5]	7.50	47.51
Pand in ge_C	De Louwstraat 25 a 5374CE Schaijk [6]	7.50	45.68
Pand in ge_C	De Louwstraat 25 a 5374CE Schaijk [7]	7.50	43.82
Pand in ge_C	De Louwstraat 27 5374CE Schaijk [1]	7.50	45.91
Pand in ge_C	De Louwstraat 27 5374CE Schaijk [2]	7.50	48.67
Pand in ge_C	De Louwstraat 27 5374CE Schaijk [3]	7.50	47.91
Pand in ge_C	De Louwstraat 27 5374CE Schaijk [4]	7.50	48.11
Pand in ge_C	De Louwstraat 27 5374CE Schaijk [5]	7.50	47.19
Pand in ge_C	De Louwstraat 27 5374CE Schaijk [6]	7.50	39.33
Pand in ge_C	De Louwstraat 29 5374CE Schaijk [1]	7.50	45.61
Pand in ge_C	De Louwstraat 29 5374CE Schaijk [2]	7.50	48.82
Pand in ge_C	De Louwstraat 29 5374CE Schaijk [3]	7.50	48.67
Pand in ge_C	De Louwstraat 29 5374CE Schaijk [4]	7.50	46.87
Pand in ge_C	De Louwstraat 29 5374CE Schaijk [5]	7.50	39.72
Pand in ge_C	De Louwstraat 29 5374CE Schaijk [6]	7.50	41.59
Pand in ge_C	De Louwstraat 29 5374CE Schaijk [7]	7.50	38.14
Pand in ge_C	De Louwstraat 29 5374CE Schaijk [8]	7.50	45.43
Pand in ge_C	De Louwstraat 3 5374CE Schaijk [1]	7.50	47.14
Pand in ge_C	De Louwstraat 3 5374CE Schaijk [2]	7.50	47.29
Pand in ge_C	De Louwstraat 3 5374CE Schaijk [3]	7.50	44.12
Pand in ge_C	De Louwstraat 3 5374CE Schaijk [4]	7.50	39.86
Pand in ge_C	De Louwstraat 3 a 5374CE Schaijk [1]	7.50	40.60
Pand in ge_C	De Louwstraat 3 a 5374CE Schaijk [2]	7.50	46.64
Pand in ge_C	De Louwstraat 3 a 5374CE Schaijk [3]	7.50	47.88
Pand in ge_C	De Louwstraat 3 a 5374CE Schaijk [4]	7.50	46.14
Pand in ge_C	De Louwstraat 3 a 5374CE Schaijk [5]	7.50	46.18
Pand in ge_C	De Louwstraat 31 5374CE Schaijk [1]	7.50	45.55
Pand in ge_C	De Louwstraat 31 5374CE Schaijk [2]	7.50	48.81
Pand in ge_C	De Louwstraat 31 5374CE Schaijk [3]	7.50	48.64
Pand in ge_C	De Louwstraat 31 5374CE Schaijk [4]	7.50	47.65
Pand in ge_C	De Louwstraat 31 5374CE Schaijk [5]	7.50	46.69
Pand in ge_C	De Louwstraat 31 5374CE Schaijk [6]	7.50	36.03
Pand in ge_C	De Louwstraat 31 5374CE Schaijk [7]	7.50	36.85
Pand in ge_C	De Louwstraat 31 5374CE Schaijk [8]	7.50	45.43
Pand in ge_C	De Louwstraat 5 5374CE Schaijk [1]	7.50	46.03

Alle getoonde dB-waarden zijn A-gewogen

Geluidsbelasting vanwege N324

Huidige situatie

D03071.000138
Herinrichting N324

Rapport: Resultatentabel
 Model: huidige situatie
 LAeq totaalresultaten voor toetspunten
 Groep: N324
 Groepsreductie: Ja

Naam Toetspunt	Omschrijving	Hoogte	Lden
Pand in ge_C	De Louwstraat 5 5374CE Schaijk [10]	7.50	45.77
Pand in ge_C	De Louwstraat 5 5374CE Schaijk [2]	7.50	46.44
Pand in ge_C	De Louwstraat 5 5374CE Schaijk [3]	7.50	44.88
Pand in ge_C	De Louwstraat 5 5374CE Schaijk [4]	7.50	37.19
Pand in ge_C	De Louwstraat 5 5374CE Schaijk [5]	7.50	39.05
Pand in ge_C	De Louwstraat 5 5374CE Schaijk [6]	7.50	40.63
Pand in ge_C	De Louwstraat 5 5374CE Schaijk [7]	7.50	43.72
Pand in ge_C	De Louwstraat 5 5374CE Schaijk [8]	7.50	44.04
Pand in ge_C	De Louwstraat 5 5374CE Schaijk [9]	7.50	46.28
Pand in ge_C	De Louwstraat 7 5374CE Schaijk [1]	7.50	43.03
Pand in ge_C	De Louwstraat 7 5374CE Schaijk [2]	7.50	45.38
Pand in ge_C	De Louwstraat 7 5374CE Schaijk [3]	7.50	42.65
Pand in ge_C	De Louwstraat 7 5374CE Schaijk [4]	7.50	37.53
Pand in ge_C	De Louwstraat 7 5374CE Schaijk [5]	7.50	39.49
Pand in ge_C	De Louwstraat 7 5374CE Schaijk [6]	7.50	42.09
Pand in ge_C	De Louwstraat 7 5374CE Schaijk [7]	7.50	44.40
Pand in ge_C	De Louwstraat 9 5374CE Schaijk [1]	7.50	44.71
Pand in ge_C	De Louwstraat 9 5374CE Schaijk [2]	7.50	45.18
Pand in ge_C	De Louwstraat 9 5374CE Schaijk [3]	7.50	41.40
Pand in ge_C	De Louwstraat 9 5374CE Schaijk [4]	7.50	42.30
Pand in ge_C	De Louwstraat 9 5374CE Schaijk [5]	7.50	38.43
Pand in ge_C	De Louwstraat 9 5374CE Schaijk [6]	7.50	38.56
Pand in ge_C	De Louwstraat 9 5374CE Schaijk [7]	7.50	38.77
Pand in ge_C	De Louwstraat 9 5374CE Schaijk [8]	7.50	44.70
Pand in ge_C	De Louwstraat 9 a 5374CE Schaijk [1]	7.50	46.15
Pand in ge_C	De Louwstraat 9 a 5374CE Schaijk [2]	7.50	46.59
Pand in ge_C	De Louwstraat 9 a 5374CE Schaijk [3]	7.50	44.02
Pand in ge_C	De Louwstraat 9 a 5374CE Schaijk [4]	7.50	44.94
Pand in ge_C	De Louwstraat 9 a 5374CE Schaijk [5]	7.50	42.55
Pand in ge_C	De Louwstraat 9 a 5374CE Schaijk [6]	7.50	39.29
Pand in ge_C	De Louwstraat 9 a 5374CE Schaijk [7]	7.50	36.45
Pand in ge_C	De Louwstraat 9 a 5374CE Schaijk [8]	7.50	34.53
Pand in ge_C	Driehuizerweg 1 5375KN Reek [1]	7.50	46.40
Pand in ge_C	Driehuizerweg 1 5375KN Reek [5]	7.50	50.63
Pand in ge_C	Driehuizerweg 1 5375KN Reek [6]	7.50	51.91
Pand in ge_C	Driehuizerweg 3 5375KN Reek [2]	7.50	48.37
Pand in ge_C	Driehuizerweg 3 5375KN Reek [3]	7.50	48.56
Pand in ge_C	Eikenlaan 1 5374PB Schaijk [2]	7.50	39.66
Pand in ge_C	Eikenlaan 1 5374PB Schaijk [4]	7.50	43.83
Pand in ge_C	Everardusweg 3 5374CZ Schaijk [1]	7.50	44.53
Pand in ge_C	Everardusweg 3 5374CZ Schaijk [2]	7.50	44.96
Pand in ge_C	Everardusweg 3 5374CZ Schaijk [6]	7.50	42.11
Pand in ge_C	Everardusweg 3 5374CZ Schaijk [7]	7.50	41.22
Pand in ge_C	Everardusweg 3 5374CZ Schaijk [8]	7.50	36.30
Pand in ge_C	Everardusweg 3 5374CZ Schaijk [9]	7.50	36.84
Pand in ge_C	Futenhorst 11 5361SE Grave [1]	7.50	41.36
Pand in ge_C	Futenhorst 11 5361SE Grave [4]	7.50	56.85
Pand in ge_C	Futenhorst 13 5361SE Grave [3]	7.50	57.58
Pand in ge_C	Futenhorst 13 5361SE Grave [4]	7.50	53.32
Pand in ge_C	Futenhorst 13 5361SE Grave [5]	7.50	41.69
Pand in ge_C	Futenhorst 15 5361SE Grave [1]	7.50	52.48
Pand in ge_C	Futenhorst 15 5361SE Grave [4]	7.50	56.86
Pand in ge_C	Futenhorst 15 5361SE Grave [5]	7.50	43.40
Pand in ge_C	Futenhorst 17 5361SE Grave [3]	7.50	56.91
Pand in ge_C	Futenhorst 17 5361SE Grave [4]	7.50	42.69
Pand in ge_C	Futenhorst 19 5361SE Grave [3]	7.50	57.86
Pand in ge_C	Futenhorst 19 5361SE Grave [4]	7.50	53.13
Pand in ge_C	Futenhorst 19 5361SE Grave [5]	7.50	43.35
Pand in ge_C	Futenhorst 21 5361SE Grave [1]	7.50	44.60

Alle getoonde dB-waarden zijn A-gewogen

Geluidsbelasting vanwege N324

Huidige situatie

D03071.000138
Herinrichting N324

Rapport: Resultatentabel
 Model: huidige situatie
 LAeq totaalresultaten voor toetspunten
 Groep: N324
 Groepsreductie: Ja

Naam					Hoogte	Lden
Toetspunt	Omschrijving					
Pand in ge_C	Futenhorst 21 5361SE Grave [2]				7.50	53.25
Pand in ge_C	Futenhorst 21 5361SE Grave [5]				7.50	56.71
Pand in ge_C	Futenhorst 23 5361SE Grave [3]				7.50	56.63
Pand in ge_C	Futenhorst 23 5361SE Grave [4]				7.50	43.78
Pand in ge_C	Futenhorst 25 5361SE Grave [3]				7.50	57.75
Pand in ge_C	Futenhorst 25 5361SE Grave [4]				7.50	54.33
Pand in ge_C	Futenhorst 25 5361SE Grave [5]				7.50	42.96
Pand in ge_C	Futenhorst 27 5361SE Grave [1]				7.50	42.80
Pand in ge_C	Futenhorst 27 5361SE Grave [2]				7.50	52.56
Pand in ge_C	Futenhorst 27 5361SE Grave [3]				7.50	56.65
Pand in ge_C	Futenhorst 29 5361SE Grave [2]				7.50	56.67
Pand in ge_C	Futenhorst 29 5361SE Grave [3]				7.50	41.84
Pand in ge_C	Futenhorst 31 5361SE Grave [1]				7.50	56.85
Pand in ge_C	Futenhorst 31 5361SE Grave [4]				7.50	49.61
Pand in ge_C	Futenhorst 31 5361SE Grave [5]				7.50	42.49
Pand in ge_C	Futenhorst 33 5361SE Grave [1]				7.50	42.61
Pand in ge_C	Futenhorst 33 5361SE Grave [2]				7.50	43.40
Pand in ge_C	Futenhorst 33 5361SE Grave [4]				7.50	57.46
Pand in ge_C	Futenhorst 35 5361SE Grave [1]				7.50	56.60
Pand in ge_C	Futenhorst 35 5361SE Grave [3]				7.50	45.05
Pand in ge_C	Futenhorst 35 5361SE Grave [4]				7.50	42.99
Pand in ge_C	Futenhorst 37 5361SE Grave [1]				7.50	56.23
Pand in ge_C	Futenhorst 37 5361SE Grave [5]				7.50	48.67
Pand in ge_C	Futenhorst 37 5361SE Grave [6]				7.50	43.99
Pand in ge_C	Futenhorst 9 5361SE Grave [1]				7.50	40.20
Pand in ge_C	Futenhorst 9 5361SE Grave [2]				7.50	55.73
Pand in ge_C	Futenhorst 9 5361SE Grave [4]				7.50	56.94
Pand in ge_C	G.W. Lovendaalsingel 20 5361BL Grave [1]				7.50	51.85
Pand in ge_C	G.W. Lovendaalsingel 20 5361BL Grave [2]				7.50	52.64
Pand in ge_C	G.W. Lovendaalsingel 20 5361BL Grave [3]				7.50	49.28
Pand in ge_C	G.W. Lovendaalsingel 20 5361BL Grave [4]				7.50	40.86
Pand in ge_C	G.W. Lovendaalsingel 20 5361BL Grave [5]				7.50	41.73
Pand in ge_C	G.W. Lovendaalsingel 20 5361BL Grave [6]				7.50	50.08
Pand in ge_C	G.W. Lovendaalsingel 22 5361BL Grave [1]				7.50	52.55
Pand in ge_C	G.W. Lovendaalsingel 22 5361BL Grave [2]				7.50	51.19
Pand in ge_C	G.W. Lovendaalsingel 22 5361BL Grave [3]				7.50	48.74
Pand in ge_C	G.W. Lovendaalsingel 22 5361BL Grave [4]				7.50	39.69
Pand in ge_C	G.W. Lovendaalsingel 22 5361BL Grave [5]				7.50	42.77
Pand in ge_C	G.W. Lovendaalsingel 22 5361BL Grave [6]				7.50	41.93
Pand in ge_C	G.W. Lovendaalsingel 24 5361BL Grave [1]				7.50	48.86
Pand in ge_C	G.W. Lovendaalsingel 24 5361BL Grave [2]				7.50	52.48
Pand in ge_C	G.W. Lovendaalsingel 24 5361BL Grave [3]				7.50	42.34
Pand in ge_C	G.W. Lovendaalsingel 26 5361BL Grave [1]				7.50	52.97
Pand in ge_C	G.W. Lovendaalsingel 26 5361BL Grave [2]				7.50	49.63
Pand in ge_C	G.W. Lovendaalsingel 26 5361BL Grave [3]				7.50	45.04
Pand in ge_C	G.W. Lovendaalsingel 26 5361BL Grave [4]				7.50	42.34
Pand in ge_C	G.W. Lovendaalsingel 28 5361BL Grave [1]				7.50	42.79
Pand in ge_C	G.W. Lovendaalsingel 28 5361BL Grave [2]				7.50	50.29
Pand in ge_C	G.W. Lovendaalsingel 28 5361BL Grave [3]				7.50	52.84
Pand in ge_C	G.W. Lovendaalsingel 30 5361BL Grave [1]				7.50	52.78
Pand in ge_C	G.W. Lovendaalsingel 30 5361BL Grave [2]				7.50	50.06
Pand in ge_C	G.W. Lovendaalsingel 30 5361BL Grave [3]				7.50	48.31
Pand in ge_C	G.W. Lovendaalsingel 30 5361BL Grave [4]				7.50	41.96
Pand in ge_C	G.W. Lovendaalsingel 32 5361BL Grave [1]				7.50	41.74
Pand in ge_C	G.W. Lovendaalsingel 32 5361BL Grave [2]				7.50	51.47
Pand in ge_C	G.W. Lovendaalsingel 32 5361BL Grave [3]				7.50	53.53
Pand in ge_C	G.W. Lovendaalsingel 34 5361BL Grave [1]				7.50	53.32
Pand in ge_C	G.W. Lovendaalsingel 34 5361BL Grave [2]				7.50	54.12
Pand in ge_C	G.W. Lovendaalsingel 34 5361BL Grave [3]				7.50	51.24

Alle getoonde dB-waarden zijn A-gewogen

Geluidsbelasting vanwege N324
Huidige situatie

D03071.000138
Herinrichting N324

Rapport: Resultatentabel
Model: huidige situatie
LAeq totaalresultaten voor toetspunten
Groep: N324
Groepsreductie: Ja

Naam						Hoogte	Lden
Toetspunt	Omschrijving						
Pand in ge_C	G.W. Lovendaalsingel 34	5361BL	Grave	[4]		7.50	42.44
Pand in ge_C	G.W. Lovendaalsingel 36	5361BL	Grave	[1]		7.50	43.37
Pand in ge_C	G.W. Lovendaalsingel 36	5361BL	Grave	[2]		7.50	51.17
Pand in ge_C	G.W. Lovendaalsingel 36	5361BL	Grave	[3]		7.50	53.76
Pand in ge_C	G.W. Lovendaalsingel 38	5361BL	Grave	[1]		7.50	43.57
Pand in ge_C	G.W. Lovendaalsingel 38	5361BL	Grave	[2]		7.50	47.85
Pand in ge_C	G.W. Lovendaalsingel 38	5361BL	Grave	[3]		7.50	53.03
Pand in ge_C	G.W. Lovendaalsingel 38	5361BL	Grave	[4]		7.50	51.90
Pand in ge_C	G.W. Lovendaalsingel 40	5361BL	Grave	[1]		7.50	43.36
Pand in ge_C	G.W. Lovendaalsingel 40	5361BL	Grave	[2]		7.50	46.68
Pand in ge_C	G.W. Lovendaalsingel 40	5361BL	Grave	[3]		7.50	51.87
Pand in ge_C	G.W. Lovendaalsingel 40	5361BL	Grave	[4]		7.50	42.80
Pand in ge_C	G.W. Lovendaalsingel 48	5361BL	Grave	[1]		7.50	45.05
Pand in ge_C	G.W. Lovendaalsingel 48	5361BL	Grave	[2]		7.50	50.52
Pand in ge_C	G.W. Lovendaalsingel 48	5361BL	Grave	[3]		7.50	49.61
Pand in ge_C	G.W. Lovendaalsingel 48	5361BL	Grave	[4]		7.50	45.82
Pand in ge_C	G.W. Lovendaalsingel 48	5361BL	Grave	[5]		7.50	42.83
Pand in ge_C	G.W. Lovendaalsingel 48	5361BL	Grave	[6]		7.50	45.35
Pand in ge_C	G.W. Lovendaalsingel 52	5361BL	Grave	[1]		7.50	44.31
Pand in ge_C	G.W. Lovendaalsingel 52	5361BL	Grave	[2]		7.50	44.93
Pand in ge_C	G.W. Lovendaalsingel 52	5361BL	Grave	[3]		7.50	49.50
Pand in ge_C	G.W. Lovendaalsingel 52	5361BL	Grave	[4]		7.50	47.87
Pand in ge_C	G.W. Lovendaalsingel 52	5361BL	Grave	[5]		7.50	45.89
Pand in ge_C	G.W. Lovendaalsingel 52	5361BL	Grave	[6]		7.50	41.55
Pand in ge_C	G.W. Lovendaalsingel 56	5361BL	Grave	[1]		7.50	48.19
Pand in ge_C	G.W. Lovendaalsingel 56	5361BL	Grave	[2]		7.50	44.44
Pand in ge_C	G.W. Lovendaalsingel 56	5361BL	Grave	[3]		7.50	46.24
Pand in ge_C	G.W. Lovendaalsingel 56	5361BL	Grave	[4]		7.50	46.72
Pand in ge_C	G.W. Lovendaalsingel 56	5361BL	Grave	[5]		7.50	48.44
Pand in ge_C	G.W. Lovendaalsingel 58	5361BL	Grave	[1]		7.50	52.17
Pand in ge_C	G.W. Lovendaalsingel 58	5361BL	Grave	[2]		7.50	53.05
Pand in ge_C	G.W. Lovendaalsingel 58	5361BL	Grave	[3]		7.50	51.57
Pand in ge_C	G.W. Lovendaalsingel 58	5361BL	Grave	[4]		7.50	46.09
Pand in ge_C	G.W. Lovendaalsingel 58	5361BL	Grave	[5]		7.50	41.37
Pand in ge_C	G.W. Lovendaalsingel 58	5361BL	Grave	[6]		7.50	41.12
Pand in ge_C	G.W. Lovendaalsingel 58	5361BL	Grave	[7]		7.50	46.74
Pand in ge_C	G.W. Lovendaalsingel 58	5361BL	Grave	[8]		7.50	51.39
Pand in ge_C	G.W. Lovendaalsingel 60	5361BL	Grave	[1]		7.50	52.92
Pand in ge_C	G.W. Lovendaalsingel 60	5361BL	Grave	[2]		7.50	55.12
Pand in ge_C	G.W. Lovendaalsingel 60	5361BL	Grave	[3]		7.50	55.31
Pand in ge_C	G.W. Lovendaalsingel 60	5361BL	Grave	[4]		7.50	54.27
Pand in ge_C	G.W. Lovendaalsingel 60	5361BL	Grave	[5]		7.50	47.83
Pand in ge_C	G.W. Lovendaalsingel 60	5361BL	Grave	[6]		7.50	47.33
Pand in ge_C	G.W. Lovendaalsingel 60	5361BL	Grave	[7]		7.50	46.79
Pand in ge_C	G.W. Lovendaalsingel 62	5361BL	Grave	[1]		7.50	56.61
Pand in ge_C	G.W. Lovendaalsingel 62	5361BL	Grave	[2]		7.50	56.14
Pand in ge_C	G.W. Lovendaalsingel 62	5361BL	Grave	[3]		7.50	49.52
Pand in ge_C	G.W. Lovendaalsingel 62	5361BL	Grave	[4]		7.50	46.06
Pand in ge_C	G.W. Lovendaalsingel 62	5361BL	Grave	[5]		7.50	55.08
Pand in ge_C	G.W. Lovendaalsingel 66	5361BL	Grave	[1]		7.50	59.02
Pand in ge_C	G.W. Lovendaalsingel 66	5361BL	Grave	[2]		7.50	52.94
Pand in ge_C	G.W. Lovendaalsingel 66	5361BL	Grave	[3]		7.50	47.06
Pand in ge_C	G.W. Lovendaalsingel 66	5361BL	Grave	[4]		7.50	57.62
Pand in ge_C	Gagelstraat 15 5374NP Schaijk			[1]		7.50	55.65
Pand in ge_C	Gagelstraat 15 5374NP Schaijk			[2]		7.50	57.84
Pand in ge_C	Gagelstraat 15 5374NP Schaijk			[3]		7.50	55.43
Pand in ge_C	Gagelstraat 15 5374NP Schaijk			[7]		7.50	34.33
Pand in ge_C	Gagelstraat 15 5374NP Schaijk			[8]		7.50	53.17
Pand in ge_C	Gagelstraat 15 5374NP Schaijk			[9]		7.50	56.76

Alle getoonde dB-waarden zijn A-gewogen

Geluidsbelasting vanwege N324

Huidige situatie

D03071.000138
Herinrichting N324

Rapport: Resultatentabel
 Model: huidige situatie
 LAeq totaalresultaten voor toetspunten
 Groep: N324
 Groepsreductie: Ja

Naam						Hoogte	Lden
Toetspunt	Omschrijving						
Pand in ge_C	Generaal de Bonsweg 1 5363ST Velp [1]					7.50	48.72
Pand in ge_C	Generaal de Bonsweg 1 5363ST Velp [10]					7.50	36.34
Pand in ge_C	Generaal de Bonsweg 1 5363ST Velp [11]					7.50	38.00
Pand in ge_C	Generaal de Bonsweg 1 5363ST Velp [12]					7.50	36.56
Pand in ge_C	Generaal de Bonsweg 1 5363ST Velp [13]					7.50	36.30
Pand in ge_C	Generaal de Bonsweg 1 5363ST Velp [14]					7.50	38.61
Pand in ge_C	Generaal de Bonsweg 1 5363ST Velp [15]					7.50	39.11
Pand in ge_C	Generaal de Bonsweg 1 5363ST Velp [16]					7.50	39.68
Pand in ge_C	Generaal de Bonsweg 1 5363ST Velp [17]					7.50	40.87
Pand in ge_C	Generaal de Bonsweg 1 5363ST Velp [18]					7.50	40.61
Pand in ge_C	Generaal de Bonsweg 1 5363ST Velp [19]					7.50	38.89
Pand in ge_C	Generaal de Bonsweg 1 5363ST Velp [2]					7.50	49.73
Pand in ge_C	Generaal de Bonsweg 1 5363ST Velp [20]					7.50	34.39
Pand in ge_C	Generaal de Bonsweg 1 5363ST Velp [21]					7.50	35.63
Pand in ge_C	Generaal de Bonsweg 1 5363ST Velp [22]					7.50	37.76
Pand in ge_C	Generaal de Bonsweg 1 5363ST Velp [23]					7.50	36.78
Pand in ge_C	Generaal de Bonsweg 1 5363ST Velp [24]					7.50	36.42
Pand in ge_C	Generaal de Bonsweg 1 5363ST Velp [25]					7.50	40.61
Pand in ge_C	Generaal de Bonsweg 1 5363ST Velp [26]					7.50	42.28
Pand in ge_C	Generaal de Bonsweg 1 5363ST Velp [27]					7.50	44.92
Pand in ge_C	Generaal de Bonsweg 1 5363ST Velp [28]					7.50	47.47
Pand in ge_C	Generaal de Bonsweg 1 5363ST Velp [3]					7.50	49.89
Pand in ge_C	Generaal de Bonsweg 1 5363ST Velp [4]					7.50	48.06
Pand in ge_C	Generaal de Bonsweg 1 5363ST Velp [5]					7.50	35.09
Pand in ge_C	Generaal de Bonsweg 1 5363ST Velp [6]					7.50	46.03
Pand in ge_C	Generaal de Bonsweg 1 5363ST Velp [7]					7.50	46.41
Pand in ge_C	Generaal de Bonsweg 1 5363ST Velp [8]					7.50	36.61
Pand in ge_C	Generaal de Bonsweg 1 5363ST Velp [9]					7.50	36.87
Pand in ge_C	Generaal de Bonsweg 2 5363ST Velp [1]					7.50	44.71
Pand in ge_C	Generaal de Bonsweg 2 5363ST Velp [2]					7.50	46.11
Pand in ge_C	Generaal de Bonsweg 2 5363ST Velp [3]					7.50	48.40
Pand in ge_C	Generaal de Bonsweg 2 5363ST Velp [4]					7.50	46.81
Pand in ge_C	Generaal de Bonsweg 2 5363ST Velp [5]					7.50	40.79
Pand in ge_C	Generaal de Bonsweg 4 5363ST Velp [1]					7.50	39.99
Pand in ge_C	Generaal de Bonsweg 4 5363ST Velp [2]					7.50	45.09
Pand in ge_C	Generaal de Bonsweg 4 5363ST Velp [3]					7.50	45.34
Pand in ge_C	Generaal de Bonsweg 4 5363ST Velp [4]					7.50	29.41
Pand in ge_C	Generaal de Bonsweg 4 5363ST Velp [5]					7.50	34.09
Pand in ge_C	Generaal de Bonsweg 4 5363ST Velp [6]					7.50	37.44
Pand in ge_C	Generaal de Bonsweg 4 5363ST Velp [7]					7.50	28.93
Pand in ge_C	Generaal de Bonsweg 4 5363ST Velp [8]					7.50	39.59
Pand in ge_C	Generaal de Bonsweg 4 5363ST Velp [9]					7.50	44.06
Pand in ge_C	Generaal de Bonsweg 6 5363ST Velp [1]					7.50	44.01
Pand in ge_C	Generaal de Bonsweg 6 5363ST Velp [2]					7.50	41.10
Pand in ge_C	Generaal de Bonsweg 6 5363ST Velp [3]					7.50	16.96
Pand in ge_C	Generaal de Bonsweg 6 5363ST Velp [4]					7.50	17.29
Pand in ge_C	Generaal de Bonsweg 6 5363ST Velp [5]					7.50	40.40
Pand in ge_C	Generaal de Bonsweg 6 5363ST Velp [6]					7.50	44.04
Pand in ge_C	Heijtmorgen 46 5375AP Reek [1]					7.50	42.75
Pand in ge_C	Heijtmorgen 46 5375AP Reek [2]					7.50	40.55
Pand in ge_C	Heijtmorgen 46 5375AP Reek [3]					7.50	40.27
Pand in ge_C	Heijtmorgen 46 5375AP Reek [4]					7.50	40.26
Pand in ge_C	Heijtmorgen 46 5375AP Reek [5]					7.50	39.69
Pand in ge_C	Heijtmorgen 46 5375AP Reek [6]					7.50	46.12
Pand in ge_C	Heijtmorgen 46 5375AP Reek [7]					7.50	40.81
Pand in ge_C	Heijtmorgen 46 5375AP Reek [8]					7.50	41.32
Pand in ge_C	Heijtmorgen 46 5375AP Reek [9]					7.50	43.00
Pand in ge_C	Heijtmorgen 48 5375AP Reek [1]					7.50	44.81
Pand in ge_C	Heijtmorgen 48 5375AP Reek [2]					7.50	35.37

Alle getoonde dB-waarden zijn A-gewogen

Geluidsbelasting vanwege N324

Huidige situatie

D03071.000138
Herinrichting N324

Rapport: Resultatentabel
 Model: huidige situatie
 LAeq totaalresultaten voor toetspunten
 Groep: N324
 Groepsreductie: Ja

Naam				Hoogte	Lden
Toetspunt	Omschrijving				
Pand in ge_C	Heijtmorgen 48 5375AP Reek [3]			7.50	48.29
Pand in ge_C	Heijtmorgen 48 5375AP Reek [4]			7.50	47.13
Pand in ge_C	Heijtmorgen 48 5375AP Reek [5]			7.50	47.45
Pand in ge_C	Heijtmorgen 48 5375AP Reek [6]			7.50	44.71
Pand in ge_C	Heijtmorgen 49 5375AM Reek [1]			7.50	43.66
Pand in ge_C	Heijtmorgen 49 5375AM Reek [10]			7.50	42.78
Pand in ge_C	Heijtmorgen 49 5375AM Reek [11]			7.50	44.36
Pand in ge_C	Heijtmorgen 49 5375AM Reek [12]			7.50	43.09
Pand in ge_C	Heijtmorgen 49 5375AM Reek [2]			7.50	41.41
Pand in ge_C	Heijtmorgen 49 5375AM Reek [3]			7.50	40.60
Pand in ge_C	Heijtmorgen 49 5375AM Reek [4]			7.50	31.41
Pand in ge_C	Heijtmorgen 49 5375AM Reek [5]			7.50	36.90
Pand in ge_C	Heijtmorgen 49 5375AM Reek [6]			7.50	37.28
Pand in ge_C	Heijtmorgen 49 5375AM Reek [7]			7.50	28.55
Pand in ge_C	Heijtmorgen 49 5375AM Reek [8]			7.50	36.32
Pand in ge_C	Heijtmorgen 49 5375AM Reek [9]			7.50	41.45
Pand in ge_C	Heijtmorgen 50 5375AP Reek [1]			7.50	48.25
Pand in ge_C	Heijtmorgen 50 5375AP Reek [2]			7.50	47.28
Pand in ge_C	Heijtmorgen 50 5375AP Reek [3]			7.50	48.03
Pand in ge_C	Heijtmorgen 50 5375AP Reek [4]			7.50	34.30
Pand in ge_C	Heijtmorgen 50 5375AP Reek [5]			7.50	37.70
Pand in ge_C	Heijtmorgen 50 5375AP Reek [6]			7.50	45.64
Pand in ge_C	Heijtmorgen 50 5375AP Reek [7]			7.50	45.74
Pand in ge_C	Heijtmorgen 51 5375AM Reek [1]			7.50	44.04
Pand in ge_C	Heijtmorgen 51 5375AM Reek [2]			7.50	44.15
Pand in ge_C	Heijtmorgen 51 5375AM Reek [3]			7.50	43.88
Pand in ge_C	Heijtmorgen 51 5375AM Reek [4]			7.50	40.16
Pand in ge_C	Heijtmorgen 51 5375AM Reek [5]			7.50	37.24
Pand in ge_C	Heijtmorgen 51 5375AM Reek [6]			7.50	34.69
Pand in ge_C	Heijtmorgen 51 5375AM Reek [7]			7.50	40.85
Pand in ge_C	Heijtmorgen 51 5375AM Reek [8]			7.50	44.40
Pand in ge_C	Heistraat 1 5363SJ Velp [1]			7.50	49.60
Pand in ge_C	Heistraat 1 5363SJ Velp [2]			7.50	37.71
Pand in ge_C	Heistraat 1 5363SJ Velp [3]			7.50	41.89
Pand in ge_C	Heistraat 1 5363SJ Velp [4]			7.50	51.03
Pand in ge_C	Helmkruid 10 5361MH Grave [3]			7.50	36.08
Pand in ge_C	Helmkruid 10 5361MH Grave [5]			7.50	47.58
Pand in ge_C	Helmkruid 12 5361MH Grave [1]			7.50	47.11
Pand in ge_C	Helmkruid 14 5361MH Grave [5]			7.50	46.75
Pand in ge_C	Helmkruid 16 5361MH Grave [1]			7.50	46.46
Pand in ge_C	Helmkruid 18 5361MH Grave [4]			7.50	40.58
Pand in ge_C	Helmkruid 18 5361MH Grave [5]			7.50	46.29
Pand in ge_C	Helmkruid 20 5361MH Grave [1]			7.50	45.97
Pand in ge_C	Helmkruid 22 5361MH Grave [2]			7.50	45.95
Pand in ge_C	Helmkruid 24 5361MH Grave [5]			7.50	45.75
Pand in ge_C	Helmkruid 26 5361MH Grave [1]			7.50	45.23
Pand in ge_C	Helmkruid 28 5361MH Grave [3]			7.50	45.16
Pand in ge_C	Helmkruid 30 5361MH Grave [3]			7.50	45.05
Pand in ge_C	Helmkruid 32 5361MH Grave [5]			7.50	45.42
Pand in ge_C	Helmkruid 34 5361MH Grave [1]			7.50	41.10
Pand in ge_C	Helmkruid 36 5361MH Grave [5]			7.50	43.73
Pand in ge_C	Helmkruid 6 5361MH Grave [1]			7.50	42.56
Pand in ge_C	Helmkruid 6 5361MH Grave [2]			7.50	42.72
Pand in ge_C	Helmkruid 6 5361MH Grave [3]			7.50	48.18
Pand in ge_C	Helmkruid 6 5361MH Grave [4]			7.50	47.80
Pand in ge_C	Helmkruid 8 5361MH Grave [2]			7.50	47.69
Pand in ge_C	Helmkruid 8 5361MH Grave [3]			7.50	46.80
Pand in ge_C	Hoekstraat 1 5374GA Schaijk [1]			7.50	40.15
Pand in ge_C	Hoekstraat 1 5374GA Schaijk [2]			7.50	41.25

Alle getoonde dB-waarden zijn A-gewogen

Geluidsbelasting vanwege N324

Huidige situatie

D03071.000138
Herinrichting N324

Rapport: Resultatentabel
 Model: huidige situatie
 LAeq totaalresultaten voor toetspunten
 Groep: N324
 Groepsreductie: Ja

Naam	Omschrijving	Hoogte	Lden
Pand in ge_C	Hoekstraat 1 5374GA Schaijk [3]	7.50	41.89
Pand in ge_C	Hoekstraat 1 5374GA Schaijk [4]	7.50	43.81
Pand in ge_C	Hoekstraat 1 5374GA Schaijk [5]	7.50	38.36
Pand in ge_C	Hoekstraat 1 5374GA Schaijk [6]	7.50	39.57
Pand in ge_C	Hoekstraat 1 5374GA Schaijk [7]	7.50	39.72
Pand in ge_C	Hoekstraat 1 5374GA Schaijk [8]	7.50	43.10
Pand in ge_C	Hoekstraat 1 5374GA Schaijk [9]	7.50	40.28
Pand in ge_C	Hoekstraat 1 a 5374GA Schaijk [1]	7.50	40.22
Pand in ge_C	Hoekstraat 1 a 5374GA Schaijk [2]	7.50	40.83
Pand in ge_C	Hoekstraat 1 a 5374GA Schaijk [3]	7.50	42.07
Pand in ge_C	Hoekstraat 1 a 5374GA Schaijk [4]	7.50	40.23
Pand in ge_C	Hoekstraat 1 a 5374GA Schaijk [5]	7.50	39.02
Pand in ge_C	Hoekstraat 1 a 5374GA Schaijk [6]	7.50	35.03
Pand in ge_C	Hoekstraat 1 a 5374GA Schaijk [7]	7.50	37.78
Pand in ge_C	Hoekstraat 1 a 5374GA Schaijk [8]	7.50	39.32
Pand in ge_C	Hoekstraat 1 b 5374GA Schaijk [1]	7.50	41.45
Pand in ge_C	Hoekstraat 1 b 5374GA Schaijk [2]	7.50	39.22
Pand in ge_C	Hoekstraat 1 b 5374GA Schaijk [3]	7.50	36.45
Pand in ge_C	Hoekstraat 1 b 5374GA Schaijk [4]	7.50	41.03
Pand in ge_C	Hoekstraat 11 5374GA Schaijk [1]	7.50	44.39
Pand in ge_C	Hoekstraat 11 5374GA Schaijk [2]	7.50	48.94
Pand in ge_C	Hoekstraat 11 5374GA Schaijk [3]	7.50	47.97
Pand in ge_C	Hoekstraat 11 5374GA Schaijk [4]	7.50	42.14
Pand in ge_C	Hoekstraat 12 5374GB Schaijk [2]	7.50	42.14
Pand in ge_C	Hoekstraat 12 5374GB Schaijk [4]	7.50	51.52
Pand in ge_C	Hoekstraat 12 5374GB Schaijk [5]	7.50	54.70
Pand in ge_C	Hoekstraat 12 5374GB Schaijk [6]	7.50	56.68
Pand in ge_C	Hoekstraat 12 5374GB Schaijk [7]	7.50	54.60
Pand in ge_C	Hoekstraat 12 5374GB Schaijk [8]	7.50	55.71
Pand in ge_C	Hoekstraat 12 5374GB Schaijk [9]	7.50	50.80
Pand in ge_C	Hoekstraat 2 5374GB Schaijk [1]	7.50	44.22
Pand in ge_C	Hoekstraat 2 5374GB Schaijk [2]	7.50	42.84
Pand in ge_C	Hoekstraat 2 5374GB Schaijk [3]	7.50	42.32
Pand in ge_C	Hoekstraat 2 5374GB Schaijk [4]	7.50	36.16
Pand in ge_C	Hoekstraat 2 5374GB Schaijk [5]	7.50	34.86
Pand in ge_C	Hoekstraat 2 5374GB Schaijk [6]	7.50	39.13
Pand in ge_C	Hoekstraat 2 5374GB Schaijk [7]	7.50	42.05
Pand in ge_C	Hoekstraat 23 5374GA Schaijk [1]	7.50	37.21
Pand in ge_C	Hoekstraat 23 5374GA Schaijk [2]	7.50	39.28
Pand in ge_C	Hoekstraat 23 5374GA Schaijk [3]	7.50	43.18
Pand in ge_C	Hoekstraat 23 5374GA Schaijk [4]	7.50	44.91
Pand in ge_C	Hoekstraat 23 5374GA Schaijk [5]	7.50	50.44
Pand in ge_C	Hoekstraat 23 5374GA Schaijk [6]	7.50	51.85
Pand in ge_C	Hoekstraat 23 5374GA Schaijk [7]	7.50	50.98
Pand in ge_C	Hoekstraat 27 5374GA Schaijk [1]	7.50	49.08
Pand in ge_C	Hoekstraat 27 5374GA Schaijk [4]	7.50	57.30
Pand in ge_C	Hoekstraat 27 5374GA Schaijk [5]	7.50	58.76
Pand in ge_C	Hoekstraat 27 5374GA Schaijk [6]	7.50	52.29
Pand in ge_C	Hoekstraat 29 5374GA Schaijk [1]	7.50	46.55
Pand in ge_C	Hoekstraat 29 5374GA Schaijk [3]	7.50	56.67
Pand in ge_C	Hoekstraat 29 5374GA Schaijk [4]	7.50	59.33
Pand in ge_C	Hoekstraat 29 5374GA Schaijk [6]	7.50	58.94
Pand in ge_C	Hoekstraat 29 5374GA Schaijk [7]	7.50	56.91
Pand in ge_C	Hoekstraat 3 5374GA Schaijk [1]	7.50	39.93
Pand in ge_C	Hoekstraat 3 5374GA Schaijk [2]	7.50	36.99
Pand in ge_C	Hoekstraat 3 5374GA Schaijk [3]	7.50	38.46
Pand in ge_C	Hoekstraat 3 5374GA Schaijk [4]	7.50	37.04
Pand in ge_C	Hoekstraat 3 5374GA Schaijk [5]	7.50	41.66
Pand in ge_C	Hoekstraat 3 5374GA Schaijk [6]	7.50	43.98

Alle getoonde dB-waarden zijn A-gewogen

Geluidsbelasting vanwege N324

Huidige situatie

D03071.000138
Herinrichting N324

Rapport: Resultatentabel
 Model: huidige situatie
 LAeq totaalresultaten voor toetspunten
 Groep: N324
 Groepsreductie: Ja

Naam				Hoogte	Lden
Toetspunt	Omschrijving				
Pand in ge_C	Hoekstraat 3 5374GA Schaijk [7]			7.50	43.43
Pand in ge_C	Hoekstraat 4 5374GB Schaijk [1]			7.50	41.67
Pand in ge_C	Hoekstraat 4 5374GB Schaijk [2]			7.50	41.18
Pand in ge_C	Hoekstraat 4 5374GB Schaijk [3]			7.50	40.71
Pand in ge_C	Hoekstraat 4 5374GB Schaijk [4]			7.50	42.73
Pand in ge_C	Hoekstraat 4 5374GB Schaijk [5]			7.50	41.23
Pand in ge_C	Hoekstraat 4 5374GB Schaijk [6]			7.50	45.28
Pand in ge_C	Hoekstraat 4 5374GB Schaijk [7]			7.50	47.57
Pand in ge_C	Hoekstraat 4 b 5374GB Schaijk [1]			7.50	41.13
Pand in ge_C	Hoekstraat 4 b 5374GB Schaijk [2]			7.50	45.13
Pand in ge_C	Hoekstraat 4 b 5374GB Schaijk [3]			7.50	32.44
Pand in ge_C	Hoekstraat 4 b 5374GB Schaijk [4]			7.50	40.82
Pand in ge_C	Hoekstraat 5 5374GA Schaijk [1]			7.50	38.57
Pand in ge_C	Hoekstraat 5 5374GA Schaijk [2]			7.50	40.84
Pand in ge_C	Hoekstraat 5 5374GA Schaijk [3]			7.50	42.40
Pand in ge_C	Hoekstraat 5 5374GA Schaijk [4]			7.50	43.86
Pand in ge_C	Hoekstraat 5 5374GA Schaijk [5]			7.50	40.38
Pand in ge_C	Hoekstraat 5 5374GA Schaijk [6]			7.50	39.49
Pand in ge_C	Hoekstraat 5 5374GA Schaijk [7]			7.50	41.08
Pand in ge_C	Hoekstraat 5 5374GA Schaijk [8]			7.50	40.07
Pand in ge_C	Hoekstraat 7 5374GA Schaijk [1]			7.50	40.31
Pand in ge_C	Hoekstraat 7 5374GA Schaijk [10]			7.50	45.71
Pand in ge_C	Hoekstraat 7 5374GA Schaijk [2]			7.50	37.15
Pand in ge_C	Hoekstraat 7 5374GA Schaijk [3]			7.50	40.16
Pand in ge_C	Hoekstraat 7 5374GA Schaijk [4]			7.50	41.74
Pand in ge_C	Hoekstraat 7 5374GA Schaijk [5]			7.50	41.48
Pand in ge_C	Hoekstraat 7 5374GA Schaijk [6]			7.50	40.45
Pand in ge_C	Hoekstraat 7 5374GA Schaijk [7]			7.50	43.48
Pand in ge_C	Hoekstraat 7 5374GA Schaijk [8]			7.50	44.69
Pand in ge_C	Hoekstraat 7 5374GA Schaijk [9]			7.50	46.91
Pand in ge_C	Hoekstraat 9 5374GA Schaijk [1]			7.50	41.33
Pand in ge_C	Hoekstraat 9 5374GA Schaijk [2]			7.50	46.49
Pand in ge_C	Hoekstraat 9 5374GA Schaijk [3]			7.50	44.94
Pand in ge_C	Hoekstraat 9 5374GA Schaijk [4]			7.50	44.82
Pand in ge_C	Hoekstraat 9 5374GA Schaijk [5]			7.50	40.13
Pand in ge_C	Hoekstraat 9 5374GA Schaijk [6]			7.50	42.31
Pand in ge_C	Holenbergstraat 1 5374RZ Schaijk [4]			7.50	57.14
Pand in ge_C	Holenbergstraat 1 5374RZ Schaijk [5]			7.50	58.88
Pand in ge_C	Holenbergstraat 1 5374RZ Schaijk [6]			7.50	55.05
Pand in ge_C	Holenbergstraat 1 5374RZ Schaijk [7]			7.50	42.49
Pand in ge_C	Hoogheistraat 1 a 5374NT Schaijk [1]			7.50	44.43
Pand in ge_C	Hoogheistraat 1 a 5374NT Schaijk [2]			7.50	41.21
Pand in ge_C	Hoogheistraat 1 a 5374NT Schaijk [3]			7.50	41.50
Pand in ge_C	Hoogheistraat 1 a 5374NT Schaijk [4]			7.50	36.19
Pand in ge_C	Hoogheistraat 1 a 5374NT Schaijk [5]			7.50	42.04
Pand in ge_C	Hoogheistraat 1 a 5374NT Schaijk [6]			7.50	42.24
Pand in ge_C	Hoogheistraat 11 5374NT Schaijk [1]			7.50	39.67
Pand in ge_C	Hoogheistraat 11 5374NT Schaijk [2]			7.50	42.83
Pand in ge_C	Hoogheistraat 11 5374NT Schaijk [3]			7.50	42.37
Pand in ge_C	Hoogheistraat 11 5374NT Schaijk [4]			7.50	43.47
Pand in ge_C	Hoogheistraat 11 5374NT Schaijk [5]			7.50	42.94
Pand in ge_C	Hoogheistraat 11 5374NT Schaijk [6]			7.50	43.26
Pand in ge_C	Hoogheistraat 11 5374NT Schaijk [7]			7.50	42.03
Pand in ge_C	Hoogheistraat 13 5374NT Schaijk [1]			7.50	45.46
Pand in ge_C	Hoogheistraat 13 5374NT Schaijk [2]			7.50	45.30
Pand in ge_C	Hoogheistraat 13 5374NT Schaijk [3]			7.50	45.28
Pand in ge_C	Hoogheistraat 13 5374NT Schaijk [4]			7.50	43.29
Pand in ge_C	Hoogheistraat 13 5374NT Schaijk [5]			7.50	43.08
Pand in ge_C	Hoogheistraat 13 5374NT Schaijk [6]			7.50	38.73

Alle getoonde dB-waarden zijn A-gewogen

Geluidsbelasting vanwege N324

Huidige situatie

D03071.000138
Herinrichting N324

Rapport: Resultatentabel
 Model: huidige situatie
 LAeq totaalresultaten voor toetspunten
 Groep: N324
 Groepsreductie: Ja

Naam					Hoogte	Lden
Toetspunt	Omschrijving					
Pand in ge_C	Hoogheistraat 13	5374NT	Schaijk	[7]	7.50	43.22
Pand in ge_C	Hoogheistraat 15	5374NT	Schaijk	[1]	7.50	41.84
Pand in ge_C	Hoogheistraat 15	5374NT	Schaijk	[2]	7.50	43.27
Pand in ge_C	Hoogheistraat 15	5374NT	Schaijk	[3]	7.50	43.39
Pand in ge_C	Hoogheistraat 15	5374NT	Schaijk	[4]	7.50	42.61
Pand in ge_C	Hoogheistraat 15	5374NT	Schaijk	[5]	7.50	41.44
Pand in ge_C	Hoogheistraat 15	5374NT	Schaijk	[6]	7.50	41.34
Pand in ge_C	Hoogheistraat 15	5374NT	Schaijk	[7]	7.50	38.51
Pand in ge_C	Hoogheistraat 15	5374NT	Schaijk	[8]	7.50	41.82
Pand in ge_C	Hoogheistraat 16	5374NV	Schaijk	[3]	7.50	34.22
Pand in ge_C	Hoogheistraat 16	5374NV	Schaijk	[8]	7.50	41.56
Pand in ge_C	Hoogheistraat 16	5374NV	Schaijk	[9]	7.50	43.67
Pand in ge_C	Hoogheistraat 18	5374NV	Schaijk	[3]	7.50	42.77
Pand in ge_C	Hoogheistraat 19	5374NT	Schaijk	[2]	7.50	45.20
Pand in ge_C	Hoogheistraat 19	5374NT	Schaijk	[5]	7.50	37.79
Pand in ge_C	Hoogheistraat 20	5374NV	Schaijk	[1]	7.50	44.23
Pand in ge_C	Hoogheistraat 3	5374NT	Schaijk	[1]	7.50	41.24
Pand in ge_C	Hoogheistraat 3	5374NT	Schaijk	[2]	7.50	44.04
Pand in ge_C	Hoogheistraat 3	5374NT	Schaijk	[3]	7.50	42.28
Pand in ge_C	Hoogheistraat 3	5374NT	Schaijk	[4]	7.50	42.41
Pand in ge_C	Hoogheistraat 3	5374NT	Schaijk	[5]	7.50	38.15
Pand in ge_C	Hoogheistraat 3	5374NT	Schaijk	[6]	7.50	40.18
Pand in ge_C	Hoogheistraat 7	5374NT	Schaijk	[1]	7.50	37.21
Pand in ge_C	Hoogheistraat 7	5374NT	Schaijk	[2]	7.50	38.90
Pand in ge_C	Hoogheistraat 7	5374NT	Schaijk	[3]	7.50	38.58
Pand in ge_C	Hoogheistraat 7	5374NT	Schaijk	[4]	7.50	43.50
Pand in ge_C	Hoogheistraat 7	5374NT	Schaijk	[5]	7.50	43.97
Pand in ge_C	Hoogheistraat 7	5374NT	Schaijk	[6]	7.50	43.87
Pand in ge_C	Hoogheistraat 7 a	5374NT	Schaijk	[1]	7.50	43.75
Pand in ge_C	Hoogheistraat 7 a	5374NT	Schaijk	[2]	7.50	42.81
Pand in ge_C	Hoogheistraat 7 a	5374NT	Schaijk	[3]	7.50	38.38
Pand in ge_C	Hoogheistraat 7 a	5374NT	Schaijk	[4]	7.50	38.03
Pand in ge_C	Hoogheistraat 7 a	5374NT	Schaijk	[5]	7.50	43.97
Pand in ge_C	Hoogheistraat 7 a	5374NT	Schaijk	[6]	7.50	41.14
Pand in ge_C	Hoogheistraat 7 a	5374NT	Schaijk	[7]	7.50	43.14
Pand in ge_C	Hoogheistraat 9	5374NT	Schaijk	[1]	7.50	38.75
Pand in ge_C	Hoogheistraat 9	5374NT	Schaijk	[2]	7.50	43.82
Pand in ge_C	Hoogheistraat 9	5374NT	Schaijk	[3]	7.50	44.02
Pand in ge_C	Hoogheistraat 9	5374NT	Schaijk	[4]	7.50	43.03
Pand in ge_C	Hoogheistraat 9	5374NT	Schaijk	[5]	7.50	43.97
Pand in ge_C	Hoogheistraat 9 a	5374NT	Schaijk	[1]	7.50	41.35
Pand in ge_C	Hoogheistraat 9 a	5374NT	Schaijk	[2]	7.50	37.67
Pand in ge_C	Hoogheistraat 9 a	5374NT	Schaijk	[3]	7.50	44.07
Pand in ge_C	Hoogheistraat 9 a	5374NT	Schaijk	[4]	7.50	41.44
Pand in ge_C	Hoogveldscheweg 1 a	5363TM	Velp	[1]	7.50	51.77
Pand in ge_C	Hoogveldscheweg 1 a	5363TM	Velp	[2]	7.50	48.09
Pand in ge_C	Hoogveldscheweg 1 a	5363TM	Velp	[3]	7.50	58.10
Pand in ge_C	Hoogveldscheweg 1 a	5363TM	Velp	[4]	7.50	59.64
Pand in ge_C	Hoogveldscheweg 1 a	5363TM	Velp	[5]	7.50	58.32
Pand in ge_C	Hoogveldscheweg 1 a	5363TM	Velp	[6]	7.50	53.51
Pand in ge_C	Hoogveldscheweg 1 a	5363TM	Velp	[7]	7.50	46.90
Pand in ge_C	Hoogveldscheweg 2	5363TM	Velp	[1]	7.50	36.12
Pand in ge_C	Hoogveldscheweg 2	5363TM	Velp	[2]	7.50	39.42
Pand in ge_C	Hoogveldscheweg 2	5363TM	Velp	[3]	7.50	46.25
Pand in ge_C	Hoogveldscheweg 2	5363TM	Velp	[4]	7.50	47.00
Pand in ge_C	Hoogveldscheweg 2	5363TM	Velp	[5]	7.50	35.99
Pand in ge_C	Industriepark 32	5374CM	Schaijk	[1]	7.50	45.37
Pand in ge_C	Industriepark 32	5374CM	Schaijk	[2]	7.50	46.47
Pand in ge_C	Industriepark 32	5374CM	Schaijk	[3]	7.50	42.78

Alle getoonde dB-waarden zijn A-gewogen

Geluidsbelasting vanwege N324

Huidige situatie

D03071.000138
Herinrichting N324

Rapport: Resultatentabel
 Model: huidige situatie
 LAeq totaalresultaten voor toetspunten
 Groep: N324
 Groepsreductie: Ja

Naam	Omschrijving	Hoogte	Lden
Pand in ge_C	Industriepark 32 5374CM Schaijk [4]	7.50	42.12
Pand in ge_C	Industriepark 32 5374CM Schaijk [5]	7.50	41.04
Pand in ge_C	Julianastraat 10 5361CK Grave [1]	7.50	44.50
Pand in ge_C	Julianastraat 10 5361CK Grave [2]	7.50	47.23
Pand in ge_C	Julianastraat 10 5361CK Grave [3]	7.50	41.99
Pand in ge_C	Julianastraat 12 5361CK Grave [1]	7.50	44.12
Pand in ge_C	Julianastraat 12 5361CK Grave [2]	7.50	45.67
Pand in ge_C	Julianastraat 14 5361CK Grave [1]	7.50	41.53
Pand in ge_C	Julianastraat 14 5361CK Grave [2]	7.50	45.12
Pand in ge_C	Julianastraat 16 5361CK Grave [1]	7.50	41.16
Pand in ge_C	Julianastraat 16 5361CK Grave [2]	7.50	39.13
Pand in ge_C	Julianastraat 16 5361CK Grave [3]	7.50	45.12
Pand in ge_C	Julianastraat 2 5361CK Grave [1]	7.50	56.55
Pand in ge_C	Julianastraat 2 5361CK Grave [2]	7.50	53.34
Pand in ge_C	Julianastraat 2 5361CK Grave [3]	7.50	54.50
Pand in ge_C	Julianastraat 2 5361CK Grave [4]	7.50	54.50
Pand in ge_C	Julianastraat 2 5361CK Grave [5]	7.50	55.54
Pand in ge_C	Julianastraat 2 5361CK Grave [6]	7.50	50.65
Pand in ge_C	Julianastraat 2 5361CK Grave [7]	7.50	41.53
Pand in ge_C	Julianastraat 4 5361CK Grave [2]	7.50	41.66
Pand in ge_C	Julianastraat 4 5361CK Grave [4]	7.50	53.82
Pand in ge_C	Julianastraat 6 5361CK Grave [1]	7.50	54.52
Pand in ge_C	Julianastraat 6 5361CK Grave [2]	7.50	42.99
Pand in ge_C	Julianastraat 8 5361CK Grave [3]	7.50	42.48
Pand in ge_C	Julianastraat 8 5361CK Grave [4]	7.50	47.62
Pand in ge_C	Julianastraat 8 5361CK Grave [5]	7.50	54.14
Pand in ge_C	Koekampweg 2 5374PD Schaijk [2]	7.50	41.05
Pand in ge_C	Kooikersweg 1 a 5361VA Grave [1]	7.50	42.84
Pand in ge_C	Kooikersweg 1 a 5361VA Grave [2]	7.50	43.00
Pand in ge_C	Kooikersweg 1 a 5361VA Grave [3]	7.50	44.61
Pand in ge_C	Kooikersweg 1 a 5361VA Grave [4]	7.50	44.79
Pand in ge_C	Kooikersweg 1 a 5361VA Grave [5]	7.50	44.46
Pand in ge_C	Kooikersweg 1 a 5361VA Grave [6]	7.50	45.28
Pand in ge_C	Kooikersweg 5 a 5361VA Grave [6]	7.50	48.76
Pand in ge_C	Kranenhofscheweg 2 5363SL Velp [1]	7.50	41.56
Pand in ge_C	Kranenhofscheweg 2 5363SL Velp [2]	7.50	40.37
Pand in ge_C	Kranenhofscheweg 2 5363SL Velp [3]	7.50	41.51
Pand in ge_C	Kranenhofscheweg 2 5363SL Velp [4]	7.50	39.31
Pand in ge_C	Kranenhofscheweg 2 5363SL Velp [5]	7.50	36.93
Pand in ge_C	Kranenhofscheweg 2 5363SL Velp [6]	7.50	40.46
Pand in ge_C	Kranenhofscheweg 2 5363SL Velp [7]	7.50	37.28
Pand in ge_C	Kranenhofscheweg 2 5363SL Velp [8]	7.50	38.08
Pand in ge_C	Kranenhofscheweg 2 5363SL Velp [9]	7.50	37.57
Pand in ge_C	Kranenhofscheweg 4 5363SL Velp [1]	7.50	46.58
Pand in ge_C	Kranenhofscheweg 4 5363SL Velp [2]	7.50	43.57
Pand in ge_C	Kranenhofscheweg 4 5363SL Velp [3]	7.50	38.80
Pand in ge_C	Kranenhofscheweg 4 5363SL Velp [4]	7.50	44.82
Pand in ge_C	Kranenhofscheweg 4 5363SL Velp [5]	7.50	45.27
Pand in ge_C	Marssingel 1 5361BM Grave [1]	7.50	44.03
Pand in ge_C	Marssingel 1 5361BM Grave [2]	7.50	44.18
Pand in ge_C	Marssingel 1 5361BM Grave [3]	7.50	39.09
Pand in ge_C	Marssingel 1 5361BM Grave [4]	7.50	39.41
Pand in ge_C	Marssingel 1 5361BM Grave [5]	7.50	41.35
Pand in ge_C	Marssingel 1 5361BM Grave [6]	7.50	40.10
Pand in ge_C	Marssingel 2 5361BM Grave [1]	7.50	40.36
Pand in ge_C	Marssingel 2 5361BM Grave [2]	7.50	38.32
Pand in ge_C	Marssingel 2 5361BM Grave [3]	7.50	42.21
Pand in ge_C	Marssingel 2 5361BM Grave [4]	7.50	43.29
Pand in ge_C	Marssingel 2 5361BM Grave [5]	7.50	44.30

Alle getoonde dB-waarden zijn A-gewogen

Geluidsbelasting vanwege N324

Huidige situatie

D03071.000138
Herinrichting N324

Rapport: Resultatentabel
 Model: huidige situatie
 LAeq totaalresultaten voor toetspunten
 Groep: N324
 Groepsreductie: Ja

Naam					Hoogte	Lden
Toetspunt	Omschrijving					
Pand in ge_C	Mgr.Borretweg 12 5361AR Grave [1]				7.50	48.90
Pand in ge_C	Mgr.Borretweg 12 5361AR Grave [2]				7.50	48.53
Pand in ge_C	Mgr.Borretweg 12 5361AR Grave [3]				7.50	40.18
Pand in ge_C	Mgr.Borretweg 12 5361AR Grave [4]				7.50	44.12
Pand in ge_C	Mgr.Borretweg 12 5361AR Grave [5]				7.50	41.16
Pand in ge_C	Mgr.Borretweg 12 5361AR Grave [6]				7.50	39.29
Pand in ge_C	Mgr.Borretweg 12 5361AR Grave [7]				7.50	38.92
Pand in ge_C	Mgr.Borretweg 12 5361AR Grave [8]				7.50	43.99
Pand in ge_C	Mgr.Borretweg 12 5361AR Grave [9]				7.50	47.69
Pand in ge_C	Mgr.Borretweg 14 5361AR Grave [1]				7.50	43.29
Pand in ge_C	Mgr.Borretweg 14 5361AR Grave [2]				7.50	47.92
Pand in ge_C	Mgr.Borretweg 14 5361AR Grave [3]				7.50	47.10
Pand in ge_C	Mgr.Borretweg 14 5361AR Grave [4]				7.50	39.14
Pand in ge_C	Mgr.Borretweg 14 5361AR Grave [5]				7.50	40.76
Pand in ge_C	Mgr.Borretweg 14 5361AR Grave [6]				7.50	40.54
Pand in ge_C	Mgr.Borretweg 14 5361AR Grave [7]				7.50	43.78
Pand in ge_C	Mgr.Borretweg 14 5361AR Grave [8]				7.50	44.94
Pand in ge_C	Mgr.Borretweg 16 5361AR Grave [1]				7.50	39.71
Pand in ge_C	Mgr.Borretweg 16 5361AR Grave [2]				7.50	46.57
Pand in ge_C	Mgr.Borretweg 16 5361AR Grave [3]				7.50	46.88
Pand in ge_C	Mgr.Borretweg 16 5361AR Grave [4]				7.50	45.78
Pand in ge_C	Mgr.Borretweg 16 5361AR Grave [5]				7.50	45.29
Pand in ge_C	Mgr.Borretweg 16 5361AR Grave [6]				7.50	40.39
Pand in ge_C	Mgr.Borretweg 16 5361AR Grave [7]				7.50	39.41
Pand in ge_C	Mgr.Borretweg 16 5361AR Grave [8]				7.50	40.46
Pand in ge_C	Mgr.Borretweg 20 5361AR Grave [1]				7.50	39.68
Pand in ge_C	Mgr.Borretweg 20 5361AR Grave [2]				7.50	42.29
Pand in ge_C	Mgr.Borretweg 20 5361AR Grave [3]				7.50	44.52
Pand in ge_C	Mgr.Borretweg 20 5361AR Grave [4]				7.50	45.15
Pand in ge_C	Mgr.Borretweg 20 5361AR Grave [5]				7.50	41.82
Pand in ge_C	Mgr.Borretweg 20 5361AR Grave [6]				7.50	39.79
Pand in ge_C	Mgr.Borretweg 20 5361AR Grave [7]				7.50	40.07
Pand in ge_C	Mgr.Borretweg 22 5361AR Grave [1]				7.50	41.88
Pand in ge_C	Mgr.Borretweg 22 5361AR Grave [2]				7.50	44.14
Pand in ge_C	Mgr.Borretweg 22 5361AR Grave [3]				7.50	37.58
Pand in ge_C	Mgr.Borretweg 22 5361AR Grave [4]				7.50	40.45
Pand in ge_C	Mgr.Borretweg 22 5361AR Grave [5]				7.50	39.94
Pand in ge_C	Mgr.Borretweg 24 5361AR Grave [1]				7.50	42.23
Pand in ge_C	Mgr.Borretweg 24 5361AR Grave [2]				7.50	42.94
Pand in ge_C	Mgr.Borretweg 24 5361AR Grave [3]				7.50	39.56
Pand in ge_C	Mgr.Borretweg 26 5361AR Grave [1]				7.50	39.30
Pand in ge_C	Mgr.Borretweg 26 5361AR Grave [2]				7.50	39.66
Pand in ge_C	Mgr.Borretweg 26 5361AR Grave [3]				7.50	39.32
Pand in ge_C	Mgr.Borretweg 26 5361AR Grave [4]				7.50	41.63
Pand in ge_C	Molenaarstraat 188 5374GX Schaijk [11]				7.50	45.49
Pand in ge_C	Molenaarstraat 188 5374GX Schaijk [2]				7.50	35.42
Pand in ge_C	Molenaarstraat 188 5374GX Schaijk [5]				7.50	37.54
Pand in ge_C	Molenaarstraat 188 5374GX Schaijk [6]				7.50	43.35
Pand in ge_C	Molenaarstraat 188 5374GX Schaijk [7]				7.50	46.14
Pand in ge_C	Molenaarstraat 188 5374GX Schaijk [8]				7.50	44.83
Pand in ge_C	Molenaarstraat 63 5374GX Schaijk [1]				7.50	43.17
Pand in ge_C	Molenaarstraat 63 5374GX Schaijk [2]				7.50	46.56
Pand in ge_C	Molenaarstraat 63 5374GX Schaijk [3]				7.50	47.41
Pand in ge_C	Molenstraat 3 5375KA Reek [1]				7.50	43.79
Pand in ge_C	Molenstraat 3 5375KA Reek [2]				7.50	40.36
Pand in ge_C	Molenstraat 3 5375KA Reek [3]				7.50	34.36
Pand in ge_C	Molenstraat 3 5375KA Reek [4]				7.50	34.80
Pand in ge_C	Molenstraat 3 5375KA Reek [5]				7.50	42.52
Pand in ge_C	Molenstraat 3 5375KA Reek [6]				7.50	44.66

Alle getoonde dB-waarden zijn A-gewogen

Geluidsbelasting vanwege N324

Huidige situatie

D03071.000138
Herinrichting N324

Rapport: Resultatentabel
 Model: huidige situatie
 LAeq totaalresultaten voor toetspunten
 Groep: N324
 Groepsreductie: Ja

Naam					Hoogte	Lden
Toetspunt	Omschrijving					
Pand in ge_C	Monseigneur Borretstraat 49 5375AB Reek [1]				7.50	41.58
Pand in ge_C	Monseigneur Borretstraat 49 5375AB Reek [7]				7.50	41.72
Pand in ge_C	Monseigneur Borretstraat 49 5375AB Reek [9]				7.50	42.35
Pand in ge_C	Monseigneur Borretstraat 51 5375AB Reek [2]				7.50	40.94
Pand in ge_C	Monseigneur Borretstraat 51 5375AB Reek [4]				7.50	41.26
Pand in ge_C	Monseigneur Borretstraat 53 5375AB Reek [1]				7.50	43.43
Pand in ge_C	Monseigneur Borretstraat 53 5375AB Reek [2]				7.50	37.23
Pand in ge_C	Monseigneur Borretstraat 53 5375AB Reek [3]				7.50	41.95
Pand in ge_C	Monseigneur Borretstraat 53 5375AB Reek [5]				7.50	45.23
Pand in ge_C	Monseigneur Borretstraat 57 5375AB Reek [1]				7.50	45.09
Pand in ge_C	Monseigneur Borretstraat 57 5375AB Reek [2]				7.50	42.50
Pand in ge_C	Monseigneur Borretstraat 57 5375AB Reek [3]				7.50	41.89
Pand in ge_C	Monseigneur Borretstraat 59 5375AB Reek [2]				7.50	47.67
Pand in ge_C	Monseigneur Borretstraat 59 5375AB Reek [4]				7.50	47.55
Pand in ge_C	Monseigneur Borretstraat 59 5375AB Reek [5]				7.50	42.23
Pand in ge_C	Monseigneur Borretstraat 73 5375AB Reek [1]				7.50	60.08
Pand in ge_C	Monseigneur Borretstraat 73 5375AB Reek [2]				7.50	55.32
Pand in ge_C	Monseigneur Borretstraat 73 5375AB Reek [3]				7.50	42.07
Pand in ge_C	Monseigneur Borretstraat 73 5375AB Reek [5]				7.50	47.61
Pand in ge_C	Monseigneur Borretstraat 73 5375AB Reek [6]				7.50	57.55
Pand in ge_C	Munstraat 1 5374PG Schaijk [3]				7.50	42.44
Pand in ge_C	Munstraat 1 5374PG Schaijk [6]				7.50	49.47
Pand in ge_C	Munstraat 1 b 5374PG Schaijk [1]				7.50	44.31
Pand in ge_C	Munstraat 1 b 5374PG Schaijk [2]				7.50	45.08
Pand in ge_C	Munstraat 1 b 5374PG Schaijk [3]				7.50	50.32
Pand in ge_C	Munstraat 1 b 5374PG Schaijk [5]				7.50	51.45
Pand in ge_C	Munstraat 10 5374PG Schaijk [1]				7.50	36.94
Pand in ge_C	Munstraat 10 5374PG Schaijk [4]				7.50	46.11
Pand in ge_C	Munstraat 10 a 5374PG Schaijk [1]				7.50	36.47
Pand in ge_C	Munstraat 10 a 5374PG Schaijk [2]				7.50	45.87
Pand in ge_C	Munstraat 12 5374PG Schaijk [2]				7.50	35.20
Pand in ge_C	Munstraat 12 5374PG Schaijk [5]				7.50	41.42
Pand in ge_C	Munstraat 12 5374PG Schaijk [6]				7.50	43.30
Pand in ge_C	Munstraat 12 5374PG Schaijk [8]				7.50	43.32
Pand in ge_C	Munstraat 12 5374PG Schaijk [9]				7.50	44.48
Pand in ge_C	Munstraat 14 5374PG Schaijk [1]				7.50	41.15
Pand in ge_C	Munstraat 14 5374PG Schaijk [4]				7.50	45.17
Pand in ge_C	Munstraat 14 5374PG Schaijk [6]				7.50	49.97
Pand in ge_C	Munstraat 14 5374PG Schaijk [7]				7.50	48.92
Pand in ge_C	Munstraat 14 a 5374PG Schaijk [1]				7.50	44.55
Pand in ge_C	Munstraat 14 a 5374PG Schaijk [2]				7.50	47.37
Pand in ge_C	Munstraat 14 a 5374PG Schaijk [3]				7.50	42.23
Pand in ge_C	Munstraat 14 a 5374PG Schaijk [4]				7.50	--
Pand in ge_C	Munstraat 2 5374PG Schaijk [8]				7.50	46.11
Pand in ge_C	Munstraat 3 5374PG Schaijk [3]				7.50	42.57
Pand in ge_C	Munstraat 3 5374PG Schaijk [5]				7.50	45.16
Pand in ge_C	Munstraat 6 5374PG Schaijk [3]				7.50	42.30
Pand in ge_C	Munstraat 8 5374PG Schaijk [8]				7.50	42.72
Pand in ge_C	Ooievaarshorst 44 5361TT Grave [1]				7.50	39.21
Pand in ge_C	Ooievaarshorst 44 5361TT Grave [2]				7.50	44.00
Pand in ge_C	Ooievaarshorst 44 5361TT Grave [3]				7.50	45.49
Pand in ge_C	Ooievaarshorst 44 5361TT Grave [4]				7.50	41.99
Pand in ge_C	Ooievaarshorst 44 5361TT Grave [5]				7.50	39.71
Pand in ge_C	Ooievaarshorst 44 5361TT Grave [6]				7.50	42.20
Pand in ge_C	Oude Baan 1 5375KB Reek [1]				7.50	47.49
Pand in ge_C	Oude Baan 1 5375KB Reek [2]				7.50	35.42
Pand in ge_C	Oude Baan 1 5375KB Reek [3]				7.50	50.33
Pand in ge_C	Oude Baan 1 5375KB Reek [4]				7.50	52.61
Pand in ge_C	Oude Baan 1 5375KB Reek [5]				7.50	52.35

Alle getoonde dB-waarden zijn A-gewogen

Geluidsbelasting vanwege N324

Huidige situatie

D03071.000138
Herinrichting N324

Rapport: Resultatentabel
 Model: huidige situatie
 LAeq totaalresultaten voor toetspunten
 Groep: N324
 Groepsreductie: Ja

Naam		Hoogte	Lden
Toetspunt	Omschrijving		
Pand in ge_C	Ploegstraat 1 5375KR Reek [1]	7.50	43.41
Pand in ge_C	Ploegstraat 1 5375KR Reek [10]	7.50	44.96
Pand in ge_C	Ploegstraat 1 5375KR Reek [11]	7.50	42.41
Pand in ge_C	Ploegstraat 1 5375KR Reek [2]	7.50	41.46
Pand in ge_C	Ploegstraat 1 5375KR Reek [3]	7.50	32.63
Pand in ge_C	Ploegstraat 1 5375KR Reek [4]	7.50	30.82
Pand in ge_C	Ploegstraat 1 5375KR Reek [5]	7.50	40.29
Pand in ge_C	Ploegstraat 1 5375KR Reek [6]	7.50	35.48
Pand in ge_C	Ploegstraat 1 5375KR Reek [7]	7.50	26.81
Pand in ge_C	Ploegstraat 1 5375KR Reek [8]	7.50	42.74
Pand in ge_C	Ploegstraat 1 5375KR Reek [9]	7.50	45.05
Pand in ge_C	Ploegstraat 2 5375KR Reek [1]	7.50	31.95
Pand in ge_C	Ploegstraat 2 5375KR Reek [2]	7.50	23.62
Pand in ge_C	Ploegstraat 2 5375KR Reek [3]	7.50	39.57
Pand in ge_C	Ploegstraat 2 5375KR Reek [4]	7.50	42.30
Pand in ge_C	Ploegstraat 2 5375KR Reek [5]	7.50	44.19
Pand in ge_C	Ploegstraat 2 5375KR Reek [6]	7.50	44.30
Pand in ge_C	Ploegstraat 2 5375KR Reek [7]	7.50	41.81
Pand in ge_C	Ploegstraat 2 5375KR Reek [8]	7.50	41.75
Pand in ge_C	Ploegstraat 2 5375KR Reek [9]	7.50	27.19
Pand in ge_C	Postiljonstraat 4 5374RG Schaijk [1]	7.50	39.59
Pand in ge_C	Postiljonstraat 4 5374RG Schaijk [10]	7.50	41.72
Pand in ge_C	Postiljonstraat 4 5374RG Schaijk [2]	7.50	43.65
Pand in ge_C	Postiljonstraat 4 5374RG Schaijk [3]	7.50	46.76
Pand in ge_C	Postiljonstraat 4 5374RG Schaijk [4]	7.50	46.90
Pand in ge_C	Postiljonstraat 4 5374RG Schaijk [5]	7.50	46.65
Pand in ge_C	Postiljonstraat 4 5374RG Schaijk [6]	7.50	46.13
Pand in ge_C	Postiljonstraat 4 5374RG Schaijk [7]	7.50	44.52
Pand in ge_C	Postiljonstraat 4 5374RG Schaijk [8]	7.50	36.97
Pand in ge_C	Postiljonstraat 4 5374RG Schaijk [9]	7.50	37.14
Pand in ge_C	Rijksweg 10 5374RB Schaijk [3]	7.50	54.79
Pand in ge_C	Rijksweg 10 5374RB Schaijk [4]	7.50	58.87
Pand in ge_C	Rijksweg 10 5374RB Schaijk [5]	7.50	58.17
Pand in ge_C	Rijksweg 10 5374RB Schaijk [6]	7.50	58.51
Pand in ge_C	Rijksweg 10 5374RB Schaijk [7]	7.50	55.92
Pand in ge_C	Rijksweg 10 5374RB Schaijk [8]	7.50	46.36
Pand in ge_C	Rijksweg 17 5374RA Schaijk [1]	7.50	57.21
Pand in ge_C	Rijksweg 17 5374RA Schaijk [2]	7.50	60.32
Pand in ge_C	Rijksweg 17 5374RA Schaijk [3]	7.50	57.53
Pand in ge_C	Rijksweg 31 5374RA Schaijk [2]	7.50	34.17
Pand in ge_C	Rijksweg 31 5374RA Schaijk [5]	7.50	52.06
Pand in ge_C	Rijksweg 31 5374RA Schaijk [6]	7.50	56.50
Pand in ge_C	Rijksweg 31 5374RA Schaijk [7]	7.50	53.76
Pand in ge_C	Rijksweg 36 5374RB Schaijk [13]	7.50	64.92
Pand in ge_C	Rijksweg 4 5374RB Schaijk [1]	7.50	59.89
Pand in ge_C	Rijksweg 4 5374RB Schaijk [2]	7.50	52.97
Pand in ge_C	Rijksweg 4 5374RB Schaijk [3]	7.50	59.66
Pand in ge_C	Rijksweg 4 5374RB Schaijk [4]	7.50	63.34
Pand in ge_C	Rijksweg 47 5375KX Reek [1]	7.50	58.40
Pand in ge_C	Rijksweg 47 5375KX Reek [10]	7.50	59.83
Pand in ge_C	Rijksweg 47 5375KX Reek [2]	7.50	45.43
Pand in ge_C	Rijksweg 47 5375KX Reek [3]	7.50	57.58
Pand in ge_C	Rijksweg 47 5375KX Reek [6]	7.50	63.38
Pand in ge_C	Rijksweg 47 5375KX Reek [7]	7.50	62.79
Pand in ge_C	Rijksweg 47 5375KX Reek [8]	7.50	64.37
Pand in ge_C	Rijksweg 47 5375KX Reek [9]	7.50	64.32
Pand in ge_C	Rijksweg 49 5375KX Reek [1]	7.50	60.56
Pand in ge_C	Rijksweg 49 5375KX Reek [2]	7.50	63.61
Pand in ge_C	Rijksweg 49 5375KX Reek [3]	7.50	60.16

Alle getoonde dB-waarden zijn A-gewogen

Geluidsbelasting vanwege N324

Huidige situatie

D03071.000138
Herinrichting N324

Rapport: Resultatentabel
 Model: huidige situatie
 LAeq totaalresultaten voor toetspunten
 Groep: N324
 Groepsreductie: Ja

Naam		Hoogte	Lden
Toetspunt	Omschrijving		
Pand in ge_C	Rijksweg 49 5375KX Reek [5]	7.50	42.02
Pand in ge_C	Rijksweg 54 5374RB Schaijk [1]	7.50	51.52
Pand in ge_C	Rijksweg 54 5374RB Schaijk [2]	7.50	51.15
Pand in ge_C	Rijksweg 54 5374RB Schaijk [3]	7.50	50.13
Pand in ge_C	Rijksweg 54 5374RB Schaijk [5]	7.50	52.54
Pand in ge_C	Rijksweg 54 5374RB Schaijk [7]	7.50	51.29
Pand in ge_C	Rijksweg 54 5374RB Schaijk [8]	7.50	43.88
Pand in ge_C	Rijksweg 62 5374LD Schaijk [1]	7.50	44.05
Pand in ge_C	Rijksweg 62 5374LD Schaijk [3]	7.50	27.52
Pand in ge_C	Rijksweg 62 5374LD Schaijk [4]	7.50	54.23
Pand in ge_C	Rijksweg 62 5374LD Schaijk [5]	7.50	58.44
Pand in ge_C	Rijksweg 62 5374LD Schaijk [6]	7.50	58.67
Pand in ge_C	Rijksweg 62 5374LD Schaijk [7]	7.50	55.54
Pand in ge_C	Rijksweg 62 5374LD Schaijk [8]	7.50	37.35
Pand in ge_C	Rustvenseweg 2 a 5375KW Reek [2]	7.50	41.72
Pand in ge_C	Rustvenseweg 2 a 5375KW Reek [3]	7.50	43.79
Pand in ge_C	Rustvenseweg 2 a 5375KW Reek [4]	7.50	41.86
Pand in ge_C	Rustvenseweg 2 a 5375KW Reek [5]	7.50	36.16
Pand in ge_C	Rustvenseweg 2 a 5375KW Reek [7]	7.50	38.91
Pand in ge_C	Rustvenseweg 2 a 5375KW Reek [8]	7.50	37.88
Pand in ge_C	Rustvenseweg 4 5375KW Reek [1]	7.50	43.63
Pand in ge_C	Rustvenseweg 4 5375KW Reek [2]	7.50	42.66
Pand in ge_C	Rustvenseweg 4 5375KW Reek [3]	7.50	31.04
Pand in ge_C	Rustvenseweg 4 5375KW Reek [5]	7.50	40.70
Pand in ge_C	Schansweg 1 5374NR Schaijk [1]	7.50	42.26
Pand in ge_C	Schansweg 1 5374NR Schaijk [2]	7.50	44.48
Pand in ge_C	Schansweg 1 5374NR Schaijk [3]	7.50	44.53
Pand in ge_C	Schansweg 1 5374NR Schaijk [4]	7.50	41.18
Pand in ge_C	Schansweg 1 5374NR Schaijk [5]	7.50	37.50
Pand in ge_C	Schansweg 3 5374NR Schaijk [1]	7.50	39.35
Pand in ge_C	Schansweg 3 5374NR Schaijk [2]	7.50	41.17
Pand in ge_C	Schansweg 3 5374NR Schaijk [3]	7.50	41.80
Pand in ge_C	Schansweg 3 5374NR Schaijk [4]	7.50	42.57
Pand in ge_C	Schansweg 3 5374NR Schaijk [5]	7.50	42.20
Pand in ge_C	Schansweg 3 5374NR Schaijk [6]	7.50	31.77
Pand in ge_C	Schansweg 3 5374NR Schaijk [7]	7.50	37.61
Pand in ge_C	Schansweg 3 5374NR Schaijk [8]	7.50	36.55
Pand in ge_C	Schansweg 3 5374NR Schaijk [9]	7.50	38.91
Pand in ge_C	Scheerling 2 5361MJ Grave [1]	7.50	43.26
Pand in ge_C	Scheerling 2 5361MJ Grave [10]	7.50	42.92
Pand in ge_C	Scheerling 2 5361MJ Grave [11]	7.50	44.22
Pand in ge_C	Scheerling 2 5361MJ Grave [12]	7.50	43.79
Pand in ge_C	Scheerling 2 5361MJ Grave [2]	7.50	44.11
Pand in ge_C	Scheerling 2 5361MJ Grave [3]	7.50	44.80
Pand in ge_C	Scheerling 2 5361MJ Grave [4]	7.50	36.75
Pand in ge_C	Scheerling 2 5361MJ Grave [5]	7.50	35.20
Pand in ge_C	Scheerling 2 5361MJ Grave [6]	7.50	32.93
Pand in ge_C	Scheerling 2 5361MJ Grave [7]	7.50	39.19
Pand in ge_C	Scheerling 2 5361MJ Grave [8]	7.50	40.14
Pand in ge_C	Scheerling 2 5361MJ Grave [9]	7.50	40.44
Pand in ge_C	Scheerling 30 5361MJ Grave [1]	7.50	43.58
Pand in ge_C	Scheerling 30 5361MJ Grave [10]	7.50	45.05
Pand in ge_C	Scheerling 30 5361MJ Grave [11]	7.50	45.41
Pand in ge_C	Scheerling 30 5361MJ Grave [12]	7.50	44.99
Pand in ge_C	Scheerling 30 5361MJ Grave [2]	7.50	44.84
Pand in ge_C	Scheerling 30 5361MJ Grave [3]	7.50	45.37
Pand in ge_C	Scheerling 30 5361MJ Grave [4]	7.50	34.55
Pand in ge_C	Scheerling 30 5361MJ Grave [5]	7.50	36.19
Pand in ge_C	Scheerling 30 5361MJ Grave [6]	7.50	35.70

Alle getoonde dB-waarden zijn A-gewogen

Geluidsbelasting vanwege N324

Huidige situatie

D03071.000138
Herinrichting N324

Rapport: Resultatentabel
 Model: huidige situatie
 LAeq totaalresultaten voor toetspunten
 Groep: N324
 Groepsreductie: Ja

Naam	Omschrijving	Hoogte	Lden
Pand in ge_C	Scheerling 30 5361MJ Grave [7]	7.50	40.36
Pand in ge_C	Scheerling 30 5361MJ Grave [8]	7.50	42.63
Pand in ge_C	Scheerling 30 5361MJ Grave [9]	7.50	42.97
Pand in ge_C	Scheerling 58 5361MJ Grave [1]	7.50	36.87
Pand in ge_C	Scheerling 58 5361MJ Grave [10]	7.50	48.27
Pand in ge_C	Scheerling 58 5361MJ Grave [11]	7.50	47.92
Pand in ge_C	Scheerling 58 5361MJ Grave [12]	7.50	46.87
Pand in ge_C	Scheerling 58 5361MJ Grave [13]	7.50	39.60
Pand in ge_C	Scheerling 58 5361MJ Grave [14]	7.50	39.79
Pand in ge_C	Scheerling 58 5361MJ Grave [15]	7.50	35.72
Pand in ge_C	Scheerling 58 5361MJ Grave [2]	7.50	42.80
Pand in ge_C	Scheerling 58 5361MJ Grave [3]	7.50	46.04
Pand in ge_C	Scheerling 58 5361MJ Grave [4]	7.50	47.40
Pand in ge_C	Scheerling 58 5361MJ Grave [5]	7.50	46.65
Pand in ge_C	Scheerling 58 5361MJ Grave [6]	7.50	47.55
Pand in ge_C	Scheerling 58 5361MJ Grave [7]	7.50	48.88
Pand in ge_C	Scheerling 58 5361MJ Grave [8]	7.50	49.10
Pand in ge_C	Scheerling 58 5361MJ Grave [9]	7.50	49.59
Pand in ge_C	Scheisestraat 24 5374CP Schaijk [1]	7.50	37.75
Pand in ge_C	Scheisestraat 24 5374CP Schaijk [2]	7.50	41.44
Pand in ge_C	Scheisestraat 24 5374CP Schaijk [3]	7.50	44.68
Pand in ge_C	Scheisestraat 24 5374CP Schaijk [4]	7.50	41.85
Pand in ge_C	Scheisestraat 24 5374CP Schaijk [5]	7.50	42.08
Pand in ge_C	Scheisestraat 24 5374CP Schaijk [6]	7.50	41.07
Pand in ge_C	Scheisestraat 24 5374CP Schaijk [7]	7.50	43.74
Pand in ge_C	Scheisestraat 24 5374CP Schaijk [8]	7.50	42.86
Pand in ge_C	Scheisestraat 24 5374CP Schaijk [9]	7.50	37.57
Pand in ge_C	Scheisestraat 3 5374CP Schaijk [1]	7.50	38.41
Pand in ge_C	Scheisestraat 3 5374CP Schaijk [2]	7.50	38.41
Pand in ge_C	Scheisestraat 3 5374CP Schaijk [3]	7.50	39.56
Pand in ge_C	Scheisestraat 3 5374CP Schaijk [4]	7.50	37.25
Pand in ge_C	Scheisestraat 3 5374CP Schaijk [5]	7.50	35.19
Pand in ge_C	Scheisestraat 3 5374CP Schaijk [6]	7.50	40.81
Pand in ge_C	Scheisestraat 3 5374CP Schaijk [7]	7.50	43.01
Pand in ge_C	Scheisestraat 5 5374CP Schaijk [1]	7.50	37.82
Pand in ge_C	Scheisestraat 5 5374CP Schaijk [2]	7.50	34.79
Pand in ge_C	Scheisestraat 5 5374CP Schaijk [3]	7.50	33.20
Pand in ge_C	Scheisestraat 5 5374CP Schaijk [4]	7.50	43.73
Pand in ge_C	Scheisestraat 5 5374CP Schaijk [5]	7.50	45.58
Pand in ge_C	Scheisestraat 5 5374CP Schaijk [6]	7.50	43.56
Pand in ge_C	Scheisestraat 7 5374CP Schaijk [1]	7.50	48.79
Pand in ge_C	Scheisestraat 7 5374CP Schaijk [2]	7.50	47.96
Pand in ge_C	Scheisestraat 7 5374CP Schaijk [3]	7.50	49.12
Pand in ge_C	Scheisestraat 7 5374CP Schaijk [4]	7.50	46.60
Pand in ge_C	Scheisestraat 7 5374CP Schaijk [5]	7.50	38.52
Pand in ge_C	Scheisestraat 7 5374CP Schaijk [6]	7.50	36.56
Pand in ge_C	Schimmelpenninckstraat 27 5361CC Grave [1]	7.50	42.10
Pand in ge_C	Schimmelpenninckstraat 27 5361CC Grave [2]	7.50	40.29
Pand in ge_C	Schimmelpenninckstraat 27 5361CC Grave [3]	7.50	51.40
Pand in ge_C	Schimmelpenninckstraat 27 5361CC Grave [4]	7.50	49.48
Pand in ge_C	Schimmelpenninckstraat 27 5361CC Grave [5]	7.50	42.90
Pand in ge_C	Schutsboomstraat 70 5374CD Schaijk [1]	7.50	41.34
Pand in ge_C	Schutsboomstraat 70 5374CD Schaijk [2]	7.50	38.33
Pand in ge_C	Schutsboomstraat 70 5374CD Schaijk [3]	7.50	39.29
Pand in ge_C	Schutsboomstraat 70 5374CD Schaijk [4]	7.50	45.09
Pand in ge_C	Schutsboomstraat 70 a 5374CD Schaijk [1]	7.50	45.59
Pand in ge_C	Schutsboomstraat 70 a 5374CD Schaijk [2]	7.50	46.00
Pand in ge_C	Schutsboomstraat 70 a 5374CD Schaijk [3]	7.50	41.74
Pand in ge_C	Schutsboomstraat 74 5374CD Schaijk [1]	7.50	42.18

Alle getoonde dB-waarden zijn A-gewogen

Geluidsbelasting vanwege N324

Huidige situatie

D03071.000138
Herinrichting N324

Rapport: Resultatentabel
 Model: huidige situatie
 LAeq totaalresultaten voor toetspunten
 Groep: N324
 Groepsreductie: Ja

Naam					Hoogte	Lden
Toetspunt	Omschrijving					
Pand in ge_C	Schutsboomstraat 74	5374CD	Schaijk [2]		7.50	41.87
Pand in ge_C	Schutsboomstraat 74	5374CD	Schaijk [3]		7.50	39.22
Pand in ge_C	Schutsboomstraat 74	5374CD	Schaijk [4]		7.50	36.84
Pand in ge_C	Schutsboomstraat 74	5374CD	Schaijk [5]		7.50	46.10
Pand in ge_C	Schutsboomstraat 74	5374CD	Schaijk [6]		7.50	48.32
Pand in ge_C	Schutsboomstraat 74 a	5374CD	Schaijk [1]		7.50	48.00
Pand in ge_C	Schutsboomstraat 74 a	5374CD	Schaijk [2]		7.50	48.31
Pand in ge_C	Schutsboomstraat 74 a	5374CD	Schaijk [3]		7.50	47.59
Pand in ge_C	Schutsboomstraat 74 a	5374CD	Schaijk [4]		7.50	46.91
Pand in ge_C	Schutsboomstraat 74 a	5374CD	Schaijk [5]		7.50	42.87
Pand in ge_C	Schutsboomstraat 80a	5374CD	Schaijk [1]		7.50	52.97
Pand in ge_C	Schutsboomstraat 80a	5374CD	Schaijk [2]		7.50	51.39
Pand in ge_C	Schutsboomstraat 80a	5374CD	Schaijk [3]		7.50	47.63
Pand in ge_C	Schutsboomstraat 82	5374CD	Schaijk [3]		7.50	39.64
Pand in ge_C	Schutsboomstraat 82	5374CD	Schaijk [4]		7.50	49.63
Pand in ge_C	Schutsboomstraat 82	5374CD	Schaijk [5]		7.50	52.98
Pand in ge_C	Schutsboomstraat 82	5374CD	Schaijk [6]		7.50	52.48
Pand in ge_C	Schutsboomstraat 82	5374CD	Schaijk [7]		7.50	45.67
Pand in ge_C	Schutsboomstraat 86	5374CD	Schaijk [1]		7.50	56.78
Pand in ge_C	Schutsboomstraat 86	5374CD	Schaijk [2]		7.50	55.99
Pand in ge_C	Schutsboomstraat 86	5374CD	Schaijk [3]		7.50	53.49
Pand in ge_C	Schutsboomstraat 86	5374CD	Schaijk [4]		7.50	45.15
Pand in ge_C	Schutsboomstraat 86	5374CD	Schaijk [5]		7.50	47.83
Pand in ge_C	Schutsboomstraat 86	5374CD	Schaijk [6]		7.50	49.43
Pand in ge_C	Schutsboomstraat 86	5374CD	Schaijk [7]		7.50	54.74
Pand in ge_C	Schutsboomstraat 92	5374CD	Schaijk [1]		7.50	53.61
Pand in ge_C	Schutsboomstraat 92	5374CD	Schaijk [10]		7.50	57.02
Pand in ge_C	Schutsboomstraat 92	5374CD	Schaijk [2]		7.50	41.99
Pand in ge_C	Schutsboomstraat 92	5374CD	Schaijk [3]		7.50	46.00
Pand in ge_C	Schutsboomstraat 92	5374CD	Schaijk [4]		7.50	53.52
Pand in ge_C	Schutsboomstraat 92	5374CD	Schaijk [5]		7.50	49.21
Pand in ge_C	Schutsboomstraat 92	5374CD	Schaijk [6]		7.50	57.83
Pand in ge_C	Schutsboomstraat 92	5374CD	Schaijk [7]		7.50	59.58
Pand in ge_C	Schutsboomstraat 92	5374CD	Schaijk [8]		7.50	58.48
Pand in ge_C	Schutsboomstraat 92	5374CD	Schaijk [9]		7.50	56.49
Pand in ge_C	Smient 26	5361SR	Grave [1]		7.50	37.59
Pand in ge_C	Smient 26	5361SR	Grave [2]		7.50	39.91
Pand in ge_C	Smient 26	5361SR	Grave [3]		7.50	39.15
Pand in ge_C	Smient 26	5361SR	Grave [4]		7.50	40.21
Pand in ge_C	Smient 28	5361SR	Grave [1]		7.50	40.52
Pand in ge_C	Smient 28	5361SR	Grave [2]		7.50	42.77
Pand in ge_C	Smient 28	5361SR	Grave [3]		7.50	43.69
Pand in ge_C	Smient 28	5361SR	Grave [4]		7.50	44.66
Pand in ge_C	Smient 30	5361SR	Grave [1]		7.50	38.88
Pand in ge_C	Smient 30	5361SR	Grave [2]		7.50	40.63
Pand in ge_C	Smient 30	5361SR	Grave [3]		7.50	40.21
Pand in ge_C	Smient 30	5361SR	Grave [4]		7.50	41.09
Pand in ge_C	Smient 32	5361SR	Grave [1]		7.50	41.33
Pand in ge_C	Smient 32	5361SR	Grave [2]		7.50	42.19
Pand in ge_C	Smient 32	5361SR	Grave [3]		7.50	43.92
Pand in ge_C	Smient 32	5361SR	Grave [4]		7.50	44.64
Pand in ge_C	Smient 34	5361SR	Grave [1]		7.50	43.53
Pand in ge_C	Smient 34	5361SR	Grave [2]		7.50	44.00
Pand in ge_C	Smient 34	5361SR	Grave [3]		7.50	39.53
Pand in ge_C	Smient 34	5361SR	Grave [4]		7.50	38.73
Pand in ge_C	Smient 34	5361SR	Grave [5]		7.50	37.32
Pand in ge_C	Smient 34	5361SR	Grave [6]		7.50	41.66
Pand in ge_C	Smient 36	5361SR	Grave [1]		7.50	44.00
Pand in ge_C	Smient 36	5361SR	Grave [2]		7.50	41.89

Alle getoonde dB-waarden zijn A-gewogen

Geluidsbelasting vanwege N324

Huidige situatie

D03071.000138
Herinrichting N324

Rapport: Resultatentabel
 Model: huidige situatie
 LAeq totaalresultaten voor toetspunten
 Groep: N324
 Groepsreductie: Ja

Naam				Hoogte	Lden
Toetspunt	Omschrijving				
Pand in ge_C	Smient 36 5361SR Grave [3]			7.50	40.10
Pand in ge_C	Smient 36 5361SR Grave [4]			7.50	39.52
Pand in ge_C	Smient 38 5361SR Grave [1]			7.50	39.03
Pand in ge_C	Smient 38 5361SR Grave [2]			7.50	37.57
Pand in ge_C	Smient 38 5361SR Grave [3]			7.50	43.34
Pand in ge_C	Smient 38 5361SR Grave [4]			7.50	42.72
Pand in ge_C	Smient 40 5361SR Grave [1]			7.50	43.93
Pand in ge_C	Smient 40 5361SR Grave [2]			7.50	46.41
Pand in ge_C	Smient 40 5361SR Grave [3]			7.50	48.10
Pand in ge_C	Smient 40 5361SR Grave [4]			7.50	43.37
Pand in ge_C	Smient 40 5361SR Grave [5]			7.50	39.86
Pand in ge_C	Smient 40 5361SR Grave [6]			7.50	42.42
Pand in ge_C	Smient 42 5361SR Grave [1]			7.50	49.37
Pand in ge_C	Smient 42 5361SR Grave [6]			7.50	41.53
Pand in ge_C	Smient 42 5361SR Grave [7]			7.50	39.05
Pand in ge_C	Smient 44 5361SR Grave [3]			7.50	48.07
Pand in ge_C	Smient 44 5361SR Grave [4]			7.50	39.04
Pand in ge_C	Smient 44 5361SR Grave [5]			7.50	38.78
Pand in ge_C	Smient 46 5361SR Grave [1]			7.50	49.54
Pand in ge_C	Smient 46 5361SR Grave [5]			7.50	37.73
Pand in ge_C	Smient 46 5361SR Grave [6]			7.50	40.50
Pand in ge_C	Smient 48 5361SR Grave [2]			7.50	49.14
Pand in ge_C	Smient 48 5361SR Grave [3]			7.50	41.58
Pand in ge_C	Smient 48 5361SR Grave [4]			7.50	38.73
Pand in ge_C	Smient 50 5361SR Grave [2]			7.50	49.73
Pand in ge_C	Smient 50 5361SR Grave [3]			7.50	38.97
Pand in ge_C	Smient 50 5361SR Grave [4]			7.50	43.24
Pand in ge_C	Smient 52 5361SR Grave [2]			7.50	42.04
Pand in ge_C	Smient 52 5361SR Grave [3]			7.50	46.28
Pand in ge_C	Smient 52 5361SR Grave [4]			7.50	48.64
Pand in ge_C	Smient 52 5361SR Grave [5]			7.50	48.94
Pand in ge_C	Smient 54 5361SR Grave [1]			7.50	49.13
Pand in ge_C	Smient 54 5361SR Grave [2]			7.50	47.33
Pand in ge_C	Smient 54 5361SR Grave [3]			7.50	42.17
Pand in ge_C	Smient 54 5361SR Grave [6]			7.50	47.63
Pand in ge_C	Smient 56 5361SR Grave [2]			7.50	48.21
Pand in ge_C	Smient 56 5361SR Grave [3]			7.50	49.39
Pand in ge_C	Smient 56 5361SR Grave [4]			7.50	47.78
Pand in ge_C	Smient 58 5361SR Grave [1]			7.50	49.67
Pand in ge_C	Smient 58 5361SR Grave [2]			7.50	48.30
Pand in ge_C	Smient 58 5361SR Grave [4]			7.50	48.53
Pand in ge_C	Smient 60 5361SR Grave [2]			7.50	49.43
Pand in ge_C	Smient 60 5361SR Grave [3]			7.50	52.77
Pand in ge_C	Smient 60 5361SR Grave [4]			7.50	50.22
Pand in ge_C	Smient 60 5361SR Grave [5]			7.50	48.73
Pand in ge_C	Smitsweg 1 5375KS Reek [4]			7.50	45.22
Pand in ge_C	Smitsweg 3 5375KS Reek [2]			7.50	42.18
Pand in ge_C	Smitsweg 3 5375KS Reek [3]			7.50	44.00
Pand in ge_C	St.Elisabethstraat 12 5361HK Grave [1]			7.50	47.67
Pand in ge_C	St.Elisabethstraat 12 5361HK Grave [2]			7.50	48.82
Pand in ge_C	St.Elisabethstraat 12 5361HK Grave [3]			7.50	52.67
Pand in ge_C	St.Elisabethstraat 12 5361HK Grave [4]			7.50	50.40
Pand in ge_C	St.Elisabethstraat 12 5361HK Grave [5]			7.50	49.68
Pand in ge_C	St.Elisabethstraat 12 5361HK Grave [6]			7.50	45.41
Pand in ge_C	St.Elisabethstraat 12 5361HK Grave [7]			7.50	46.63
Pand in ge_C	St.Henricusweg 1 5361EE Grave [1]			7.50	48.57
Pand in ge_C	St.Henricusweg 1 5361EE Grave [2]			7.50	56.11
Pand in ge_C	St.Henricusweg 1 5361EE Grave [3]			7.50	56.43
Pand in ge_C	St.Henricusweg 11 5361EE Grave [1]			7.50	51.37

Alle getoonde dB-waarden zijn A-gewogen

Geluidsbelasting vanwege N324

Huidige situatie

D03071.000138
Herinrichting N324

Rapport: Resultatentabel
 Model: huidige situatie
 LAeq totaalresultaten voor toetspunten
 Groep: N324
 Groepsreductie: Ja

Naam					Hoogte	Lden
Toetspunt	Omschrijving					
Pand in ge_C	St.Henricusweg 11	5361EE	Grave [2]		7.50	42.84
Pand in ge_C	St.Henricusweg 11	5361EE	Grave [3]		7.50	41.50
Pand in ge_C	St.Henricusweg 21	5361EE	Grave [1]		7.50	39.97
Pand in ge_C	St.Henricusweg 21	5361EE	Grave [2]		7.50	46.08
Pand in ge_C	St.Henricusweg 21	5361EE	Grave [3]		7.50	50.29
Pand in ge_C	St.Henricusweg 23	5361EE	Grave [1]		7.50	49.87
Pand in ge_C	St.Henricusweg 23	5361EE	Grave [2]		7.50	40.02
Pand in ge_C	St.Henricusweg 25	5361EE	Grave [1]		7.50	49.29
Pand in ge_C	St.Henricusweg 25	5361EE	Grave [2]		7.50	40.40
Pand in ge_C	St.Henricusweg 27	5361EE	Grave [1]		7.50	47.88
Pand in ge_C	St.Henricusweg 27	5361EE	Grave [2]		7.50	40.44
Pand in ge_C	St.Henricusweg 29	5361EE	Grave [1]		7.50	40.27
Pand in ge_C	St.Henricusweg 29	5361EE	Grave [2]		7.50	46.86
Pand in ge_C	St.Henricusweg 31	5361EE	Grave [1]		7.50	46.48
Pand in ge_C	St.Henricusweg 31	5361EE	Grave [2]		7.50	38.62
Pand in ge_C	St.Henricusweg 31	5361EE	Grave [3]		7.50	40.09
Pand in ge_C	St.Henricusweg 33	5361EE	Grave [1]		7.50	39.67
Pand in ge_C	St.Henricusweg 33	5361EE	Grave [2]		7.50	40.99
Pand in ge_C	St.Henricusweg 33	5361EE	Grave [3]		7.50	46.36
Pand in ge_C	St.Henricusweg 35	5361EE	Grave [1]		7.50	39.31
Pand in ge_C	St.Henricusweg 35	5361EE	Grave [2]		7.50	46.08
Pand in ge_C	St.Henricusweg 37	5361EE	Grave [1]		7.50	45.85
Pand in ge_C	St.Henricusweg 37	5361EE	Grave [2]		7.50	39.48
Pand in ge_C	St.Henricusweg 39	5361EE	Grave [1]		7.50	45.99
Pand in ge_C	St.Henricusweg 39	5361EE	Grave [2]		7.50	42.98
Pand in ge_C	St.Henricusweg 39	5361EE	Grave [3]		7.50	39.02
Pand in ge_C	St.Henricusweg 41	5361EE	Grave [1]		7.50	37.82
Pand in ge_C	St.Henricusweg 41	5361EE	Grave [2]		7.50	40.97
Pand in ge_C	St.Henricusweg 41	5361EE	Grave [3]		7.50	45.09
Pand in ge_C	St.Henricusweg 43	5361EE	Grave [1]		7.50	45.55
Pand in ge_C	St.Henricusweg 43	5361EE	Grave [2]		7.50	37.94
Pand in ge_C	St.Henricusweg 45	5361EE	Grave [1]		7.50	46.75
Pand in ge_C	St.Henricusweg 45	5361EE	Grave [2]		7.50	37.82
Pand in ge_C	St.Henricusweg 47	5361EE	Grave [1]		7.50	37.74
Pand in ge_C	St.Henricusweg 47	5361EE	Grave [2]		7.50	47.42
Pand in ge_C	St.Henricusweg 49	5361EE	Grave [1]		7.50	37.25
Pand in ge_C	St.Henricusweg 49	5361EE	Grave [2]		7.50	48.39
Pand in ge_C	St.Henricusweg 5	5361EE	Grave [1]		7.50	44.90
Pand in ge_C	St.Henricusweg 5	5361EE	Grave [2]		7.50	54.01
Pand in ge_C	St.Henricusweg 51	5361EE	Grave [1]		7.50	48.89
Pand in ge_C	St.Henricusweg 51	5361EE	Grave [2]		7.50	48.30
Pand in ge_C	St.Henricusweg 51	5361EE	Grave [3]		7.50	38.64
Pand in ge_C	St.Henricusweg 51	5361EE	Grave [4]		7.50	42.04
Pand in ge_C	St.Henricusweg 51	5361EE	Grave [5]		7.50	39.53
Pand in ge_C	St.Henricusweg 51	5361EE	Grave [6]		7.50	39.54
Pand in ge_C	St.Henricusweg 7	5361EE	Grave [1]		7.50	43.19
Pand in ge_C	St.Henricusweg 7	5361EE	Grave [2]		7.50	53.14
Pand in ge_C	St.Henricusweg 9	5361EE	Grave [1]		7.50	41.92
Pand in ge_C	St.Henricusweg 9	5361EE	Grave [2]		7.50	52.26
Pand in ge_C	Stadhouderslaan 10	5361BN	Grave [1]		7.50	46.76
Pand in ge_C	Stadhouderslaan 10	5361BN	Grave [2]		7.50	46.33
Pand in ge_C	Stadhouderslaan 10	5361BN	Grave [3]		7.50	43.92
Pand in ge_C	Stadhouderslaan 10	5361BN	Grave [4]		7.50	40.04
Pand in ge_C	Stadhouderslaan 10	5361BN	Grave [5]		7.50	39.70
Pand in ge_C	Stadhouderslaan 10	5361BN	Grave [6]		7.50	38.92
Pand in ge_C	Stadhouderslaan 12	5361BN	Grave [1]		7.50	40.38
Pand in ge_C	Stadhouderslaan 12	5361BN	Grave [2]		7.50	39.94
Pand in ge_C	Stadhouderslaan 12	5361BN	Grave [3]		7.50	40.19
Pand in ge_C	Stadhouderslaan 12	5361BN	Grave [4]		7.50	46.01

Alle getoonde dB-waarden zijn A-gewogen

Geluidsbelasting vanwege N324

Huidige situatie

D03071.000138
Herinrichting N324

Rapport: Resultatentabel
 Model: huidige situatie
 LAeq totaalresultaten voor toetspunten
 Groep: N324
 Groepsreductie: Ja

Naam Toetspunt	Omschrijving	Hoogte	Lden
Pand in ge_C	Stadhouderslaan 12 5361BN Grave [5]	7.50	46.09
Pand in ge_C	Stadhouderslaan 14 5361BN Grave [1]	7.50	45.70
Pand in ge_C	Stadhouderslaan 14 5361BN Grave [2]	7.50	41.25
Pand in ge_C	Stadhouderslaan 14 5361BN Grave [3]	7.50	40.32
Pand in ge_C	Stadhouderslaan 16 5361BN Grave [1]	7.50	38.57
Pand in ge_C	Stadhouderslaan 16 5361BN Grave [2]	7.50	41.38
Pand in ge_C	Stadhouderslaan 16 5361BN Grave [3]	7.50	46.52
Pand in ge_C	Stadhouderslaan 18 5361BP Grave [1]	7.50	53.36
Pand in ge_C	Stadhouderslaan 18 5361BP Grave [2]	7.50	49.16
Pand in ge_C	Stadhouderslaan 18 5361BP Grave [3]	7.50	42.28
Pand in ge_C	Stadhouderslaan 18 5361BP Grave [5]	7.50	41.40
Pand in ge_C	Stadhouderslaan 2 5361BN Grave [1]	7.50	46.72
Pand in ge_C	Stadhouderslaan 2 5361BN Grave [2]	7.50	47.28
Pand in ge_C	Stadhouderslaan 2 5361BN Grave [3]	7.50	46.62
Pand in ge_C	Stadhouderslaan 2 5361BN Grave [4]	7.50	40.84
Pand in ge_C	Stadhouderslaan 2 5361BN Grave [5]	7.50	40.62
Pand in ge_C	Stadhouderslaan 2 5361BN Grave [6]	7.50	39.31
Pand in ge_C	Stadhouderslaan 2 5361BN Grave [7]	7.50	46.10
Pand in ge_C	Stadhouderslaan 20 5361BP Grave [1]	7.50	53.56
Pand in ge_C	Stadhouderslaan 20 5361BP Grave [2]	7.50	39.73
Pand in ge_C	Stadhouderslaan 20 5361BP Grave [4]	7.50	42.60
Pand in ge_C	Stadhouderslaan 22 5361BP Grave [1]	7.50	39.74
Pand in ge_C	Stadhouderslaan 22 5361BP Grave [3]	7.50	42.35
Pand in ge_C	Stadhouderslaan 22 5361BP Grave [4]	7.50	50.09
Pand in ge_C	Stadhouderslaan 22 5361BP Grave [5]	7.50	53.78
Pand in ge_C	Stadhouderslaan 24 5361BP Grave [1]	7.50	54.02
Pand in ge_C	Stadhouderslaan 24 5361BP Grave [2]	7.50	50.01
Pand in ge_C	Stadhouderslaan 24 5361BP Grave [3]	7.50	41.85
Pand in ge_C	Stadhouderslaan 26 5361BP Grave [2]	7.50	43.07
Pand in ge_C	Stadhouderslaan 26 5361BP Grave [3]	7.50	54.22
Pand in ge_C	Stadhouderslaan 28 5361BP Grave [1]	7.50	54.41
Pand in ge_C	Stadhouderslaan 28 5361BP Grave [3]	7.50	42.78
Pand in ge_C	Stadhouderslaan 30 5361BP Grave [1]	7.50	43.13
Pand in ge_C	Stadhouderslaan 30 5361BP Grave [2]	7.50	51.05
Pand in ge_C	Stadhouderslaan 30 5361BP Grave [3]	7.50	54.68
Pand in ge_C	Stadhouderslaan 32 5361BP Grave [1]	7.50	55.04
Pand in ge_C	Stadhouderslaan 32 5361BP Grave [2]	7.50	50.83
Pand in ge_C	Stadhouderslaan 32 5361BP Grave [3]	7.50	42.88
Pand in ge_C	Stadhouderslaan 34 5361BP Grave [1]	7.50	55.28
Pand in ge_C	Stadhouderslaan 34 5361BP Grave [2]	7.50	42.90
Pand in ge_C	Stadhouderslaan 36 5361BP Grave [1]	7.50	42.62
Pand in ge_C	Stadhouderslaan 36 5361BP Grave [2]	7.50	49.35
Pand in ge_C	Stadhouderslaan 36 5361BP Grave [3]	7.50	55.51
Pand in ge_C	Stadhouderslaan 4 5361BN Grave [1]	7.50	47.48
Pand in ge_C	Stadhouderslaan 4 5361BN Grave [2]	7.50	46.58
Pand in ge_C	Stadhouderslaan 4 5361BN Grave [3]	7.50	41.43
Pand in ge_C	Stadhouderslaan 4 5361BN Grave [4]	7.50	38.88
Pand in ge_C	Stadhouderslaan 4 5361BN Grave [5]	7.50	40.10
Pand in ge_C	Stadhouderslaan 6 5361BN Grave [1]	7.50	40.40
Pand in ge_C	Stadhouderslaan 6 5361BN Grave [2]	7.50	39.80
Pand in ge_C	Stadhouderslaan 6 5361BN Grave [3]	7.50	45.20
Pand in ge_C	Stadhouderslaan 6 5361BN Grave [4]	7.50	47.12
Pand in ge_C	Stadhouderslaan 6 5361BN Grave [5]	7.50	47.51
Pand in ge_C	Stadhouderslaan 6 5361BN Grave [6]	7.50	47.93
Pand in ge_C	Stadhouderslaan 8 5361BN Grave [1]	7.50	44.60
Pand in ge_C	Stadhouderslaan 8 5361BN Grave [2]	7.50	45.93
Pand in ge_C	Stadhouderslaan 8 5361BN Grave [3]	7.50	46.18
Pand in ge_C	Stadhouderslaan 8 5361BN Grave [4]	7.50	47.96
Pand in ge_C	Stadhouderslaan 8 5361BN Grave [5]	7.50	44.16

Alle getoonde dB-waarden zijn A-gewogen

Geluidsbelasting vanwege N324

Huidige situatie

D03071.000138
Herinrichting N324

Rapport: Resultatentabel
 Model: huidige situatie
 LAeq totaalresultaten voor toetspunten
 Groep: N324
 Groepsreductie: Ja

Naam	Omschrijving	Hoogte	Lden
Pand in ge_C	Stadhouderslaan 8 5361BN Grave [6]	7.50	44.15
Pand in ge_C	Stadhouderslaan 8 5361BN Grave [7]	7.50	39.58
Pand in ge_C	Stadhouderslaan 8 5361BN Grave [8]	7.50	39.27
Pand in ge_C	Stadhouderslaan 8 5361BN Grave [9]	7.50	40.36
Pand in ge_C	Steegschenhofscheweg 11 5363SR Velp [1]	7.50	48.47
Pand in ge_C	Steegschenhofscheweg 11 5363SR Velp [2]	7.50	45.04
Pand in ge_C	Steegschenhofscheweg 11 5363SR Velp [3]	7.50	44.12
Pand in ge_C	Steegschenhofscheweg 11 5363SR Velp [4]	7.50	47.27
Pand in ge_C	Steegschenhofscheweg 11 5363SR Velp [5]	7.50	46.13
Pand in ge_C	Steegschenhofscheweg 11 5363SR Velp [6]	7.50	48.20
Pand in ge_C	Steegschenhofscheweg 11 5363SR Velp [7]	7.50	49.82
Pand in ge_C	Steegschenhofscheweg 11 5363SR Velp [8]	7.50	47.96
Pand in ge_C	Steegschenhofscheweg 15 5363SR Velp [1]	7.50	45.13
Pand in ge_C	Steegschenhofscheweg 15 5363SR Velp [2]	7.50	42.83
Pand in ge_C	Steegschenhofscheweg 15 5363SR Velp [3]	7.50	36.45
Pand in ge_C	Steegschenhofscheweg 15 5363SR Velp [4]	7.50	37.05
Pand in ge_C	Steegschenhofscheweg 15 5363SR Velp [5]	7.50	40.96
Pand in ge_C	Steegschenhofscheweg 15 5363SR Velp [6]	7.50	47.42
Pand in ge_C	Steegschenhofscheweg 9 5363SR Velp [1]	7.50	46.58
Pand in ge_C	Steegschenhofscheweg 9 5363SR Velp [2]	7.50	51.28
Pand in ge_C	Steegschenhofscheweg 9 5363SR Velp [3]	7.50	50.20
Pand in ge_C	Steegschenhofscheweg 9 5363SR Velp [4]	7.50	47.93
Pand in ge_C	Tolschestraat 1 5363TB Velp [3]	7.50	52.92
Pand in ge_C	Tolschestraat 1 5363TB Velp [4]	7.50	59.32
Pand in ge_C	Tolschestraat 1 5363TB Velp [5]	7.50	60.92
Pand in ge_C	Tolschestraat 1 5363TB Velp [6]	7.50	60.47
Pand in ge_C	Tolschestraat 1 5363TB Velp [7]	7.50	55.32
Pand in ge_C	Tolschestraat 11 5363TB Velp [1]	7.50	42.87
Pand in ge_C	Tolschestraat 11 5363TB Velp [3]	7.50	44.99
Pand in ge_C	Tolschestraat 11 5363TB Velp [4]	7.50	44.63
Pand in ge_C	Tolschestraat 11 5363TB Velp [5]	7.50	44.57
Pand in ge_C	Tolschestraat 11 a 5363TB Velp [1]	7.50	39.38
Pand in ge_C	Tolschestraat 11 a 5363TB Velp [3]	7.50	46.41
Pand in ge_C	Tolschestraat 11 a 5363TB Velp [4]	7.50	43.59
Pand in ge_C	Tolschestraat 11 a 5363TB Velp [5]	7.50	43.99
Pand in ge_C	Tolschestraat 13 5363TB Velp [3]	7.50	37.56
Pand in ge_C	Tolschestraat 13 a 5363TB Velp [6]	7.50	44.73
Pand in ge_C	Tolschestraat 15 5363TB Velp [5]	7.50	44.01
Pand in ge_C	Tolschestraat 15 5363TB Velp [7]	7.50	37.77
Pand in ge_C	Tolschestraat 15 5363TB Velp [9]	7.50	42.55
Pand in ge_C	Tolschestraat 2 5363TC Velp [1]	7.50	52.41
Pand in ge_C	Tolschestraat 2 5363TC Velp [10]	7.50	52.07
Pand in ge_C	Tolschestraat 2 5363TC Velp [11]	7.50	52.64
Pand in ge_C	Tolschestraat 2 5363TC Velp [12]	7.50	47.29
Pand in ge_C	Tolschestraat 2 5363TC Velp [14]	7.50	45.54
Pand in ge_C	Tolschestraat 2 5363TC Velp [16]	7.50	42.00
Pand in ge_C	Tolschestraat 2 5363TC Velp [18]	7.50	44.76
Pand in ge_C	Tolschestraat 2 5363TC Velp [2]	7.50	54.18
Pand in ge_C	Tolschestraat 2 5363TC Velp [20]	7.50	39.03
Pand in ge_C	Tolschestraat 2 5363TC Velp [22]	7.50	38.49
Pand in ge_C	Tolschestraat 2 5363TC Velp [27]	7.50	37.23
Pand in ge_C	Tolschestraat 2 5363TC Velp [3]	7.50	55.45
Pand in ge_C	Tolschestraat 2 5363TC Velp [36]	7.50	35.19
Pand in ge_C	Tolschestraat 2 5363TC Velp [37]	7.50	36.17
Pand in ge_C	Tolschestraat 2 5363TC Velp [38]	7.50	39.08
Pand in ge_C	Tolschestraat 2 5363TC Velp [39]	7.50	51.28
Pand in ge_C	Tolschestraat 2 5363TC Velp [6]	7.50	55.06
Pand in ge_C	Tolschestraat 2 5363TC Velp [7]	7.50	54.76
Pand in ge_C	Tolschestraat 2 5363TC Velp [8]	7.50	49.94

Alle getoonde dB-waarden zijn A-gewogen

Geluidsbelasting vanwege N324

Huidige situatie

D03071.000138
Herinrichting N324

Rapport: Resultatentabel
 Model: huidige situatie
 LAeq totaalresultaten voor toetspunten
 Groep: N324
 Groepsreductie: Ja

Naam		Hoogte	Lden
Toetspunt	Omschrijving		
Pand in ge_C	Tolschestraat 2 5363TC Velp [9]	7.50	51.32
Pand in ge_C	Tolschestraat 3 a 5363TB Velp [1]	7.50	49.52
Pand in ge_C	Tolschestraat 3 a 5363TB Velp [10]	7.50	54.48
Pand in ge_C	Tolschestraat 3 a 5363TB Velp [11]	7.50	45.92
Pand in ge_C	Tolschestraat 3 a 5363TB Velp [12]	7.50	47.82
Pand in ge_C	Tolschestraat 3 a 5363TB Velp [13]	7.50	48.14
Pand in ge_C	Tolschestraat 3 a 5363TB Velp [2]	7.50	49.88
Pand in ge_C	Tolschestraat 3 a 5363TB Velp [6]	7.50	44.05
Pand in ge_C	Tolschestraat 3 a 5363TB Velp [7]	7.50	45.47
Pand in ge_C	Tolschestraat 3 a 5363TB Velp [8]	7.50	47.39
Pand in ge_C	Tolschestraat 3 a 5363TB Velp [9]	7.50	55.81
Pand in ge_C	Tolschestraat 7 5363TB Velp [2]	7.50	50.27
Pand in ge_C	Tolschestraat 7 5363TB Velp [3]	7.50	47.96
Pand in ge_C	Tolschestraat 7 5363TB Velp [4]	7.50	46.72
Pand in ge_C	Tolschestraat 7 5363TB Velp [6]	7.50	45.35
Pand in ge_C	Tolschestraat 9 5363TB Velp [2]	7.50	47.70
Pand in ge_C	Tolschestraat 9 5363TB Velp [3]	7.50	44.78
Pand in ge_C	Tolschestraat 9 5363TB Velp [4]	7.50	45.26
Pand in ge_C	Tolschestraat 9 5363TB Velp [5]	7.50	43.60
Pand in ge_C	Trompetterstraat 11 5361EP Grave [1]	7.50	41.90
Pand in ge_C	Trompetterstraat 11 5361EP Grave [2]	7.50	51.06
Pand in ge_C	Trompetterstraat 13 5361EP Grave [1]	7.50	51.95
Pand in ge_C	Trompetterstraat 13 5361EP Grave [2]	7.50	41.75
Pand in ge_C	Trompetterstraat 15 5361EP Grave [1]	7.50	52.76
Pand in ge_C	Trompetterstraat 15 5361EP Grave [2]	7.50	43.03
Pand in ge_C	Trompetterstraat 15 5361EP Grave [3]	7.50	40.66
Pand in ge_C	Trompetterstraat 38 5361ER Grave [1]	7.50	48.89
Pand in ge_C	Trompetterstraat 38 5361ER Grave [2]	7.50	43.78
Pand in ge_C	Trompetterstraat 38 5361ER Grave [3]	7.50	48.37
Pand in ge_C	Trompetterstraat 38 5361ER Grave [4]	7.50	49.38
Pand in ge_C	Trompetterstraat 40 5361ER Grave [1]	7.50	49.39
Pand in ge_C	Trompetterstraat 40 5361ER Grave [2]	7.50	43.75
Pand in ge_C	Trompetterstraat 40 5361ER Grave [3]	7.50	48.72
Pand in ge_C	Trompetterstraat 42 5361ER Grave [1]	7.50	49.30
Pand in ge_C	Trompetterstraat 42 5361ER Grave [2]	7.50	46.15
Pand in ge_C	Trompetterstraat 42 5361ER Grave [3]	7.50	49.18
Pand in ge_C	Trompetterstraat 44 5361ER Grave [1]	7.50	49.54
Pand in ge_C	Trompetterstraat 44 5361ER Grave [2]	7.50	48.22
Pand in ge_C	Trompetterstraat 44 5361ER Grave [3]	7.50	49.86
Pand in ge_C	Trompetterstraat 9 5361EP Grave [1]	7.50	41.75
Pand in ge_C	Trompetterstraat 9 5361EP Grave [2]	7.50	41.88
Pand in ge_C	Trompetterstraat 9 5361EP Grave [3]	7.50	49.99
Pand in ge_C	Udensedreef 1 5374RK Schaijk [1]	7.50	46.29
Pand in ge_C	Udensedreef 1 5374RK Schaijk [10]	7.50	37.67
Pand in ge_C	Udensedreef 1 5374RK Schaijk [11]	7.50	46.47
Pand in ge_C	Udensedreef 1 5374RK Schaijk [12]	7.50	47.76
Pand in ge_C	Udensedreef 1 5374RK Schaijk [13]	7.50	47.80
Pand in ge_C	Udensedreef 1 5374RK Schaijk [14]	7.50	47.74
Pand in ge_C	Udensedreef 1 5374RK Schaijk [15]	7.50	47.55
Pand in ge_C	Udensedreef 1 5374RK Schaijk [2]	7.50	41.18
Pand in ge_C	Udensedreef 1 5374RK Schaijk [3]	7.50	42.79
Pand in ge_C	Udensedreef 1 5374RK Schaijk [4]	7.50	43.57
Pand in ge_C	Udensedreef 1 5374RK Schaijk [5]	7.50	43.02
Pand in ge_C	Udensedreef 1 5374RK Schaijk [6]	7.50	36.71
Pand in ge_C	Udensedreef 1 5374RK Schaijk [7]	7.50	37.06
Pand in ge_C	Udensedreef 1 5374RK Schaijk [8]	7.50	44.67
Pand in ge_C	Udensedreef 1 5374RK Schaijk [9]	7.50	42.92
Pand in ge_C	Valkhofscheweg 13 5363SN Velp [1]	7.50	48.08
Pand in ge_C	Valkhofscheweg 13 5363SN Velp [2]	7.50	48.62

Alle getoonde dB-waarden zijn A-gewogen

Geluidsbelasting vanwege N324

Huidige situatie

D03071.000138
Herinrichting N324

Rapport: Resultatentabel
 Model: huidige situatie
 LAeq totaalresultaten voor toetspunten
 Groep: N324
 Groepsreductie: Ja

Naam				Hoogte	Lden
Toetspunt	Omschrijving				
Pand in ge_C	Valkhofscheweg 13 5363SN Velp [3]			7.50	46.79
Pand in ge_C	Valkhofscheweg 13 5363SN Velp [4]			7.50	42.39
Pand in ge_C	Valkhofscheweg 13 5363SN Velp [8]			7.50	54.57
Pand in ge_C	Valkhofscheweg 13 5363SN Velp [9]			7.50	56.12
Pand in ge_C	Valkhofscheweg 15 5363SN Velp [1]			7.50	51.79
Pand in ge_C	Valkhofscheweg 15 5363SN Velp [2]			7.50	42.70
Pand in ge_C	Valkhofscheweg 15 5363SN Velp [4]			7.50	51.73
Pand in ge_C	Valkhofscheweg 15 5363SN Velp [5]			7.50	55.35
Pand in ge_C	Valkhofscheweg 2 5363SN Velp [1]			7.50	45.07
Pand in ge_C	Valkhofscheweg 2 5363SN Velp [2]			7.50	45.25
Pand in ge_C	Valkhofscheweg 2 5363SN Velp [3]			7.50	41.06
Pand in ge_C	Valkhofscheweg 2 5363SN Velp [4]			7.50	31.68
Pand in ge_C	Valkhofscheweg 2 5363SN Velp [5]			7.50	31.60
Pand in ge_C	Valkhofscheweg 2 5363SN Velp [6]			7.50	42.72
Pand in ge_C	Valkhofscheweg 2 a 5363SN Velp [1]			7.50	45.42
Pand in ge_C	Valkhofscheweg 2 a 5363SN Velp [2]			7.50	47.63
Pand in ge_C	Valkhofscheweg 2 a 5363SN Velp [3]			7.50	43.23
Pand in ge_C	Valkhofscheweg 2 a 5363SN Velp [4]			7.50	41.78
Pand in ge_C	Valkhofscheweg 2 a 5363SN Velp [5]			7.50	38.49
Pand in ge_C	Valkhofscheweg 2 a 5363SN Velp [6]			7.50	42.16
Pand in ge_C	Valkhofscheweg 2 a 5363SN Velp [7]			7.50	43.18
Pand in ge_C	Valkhofscheweg 4 5363SN Velp [1]			7.50	46.58
Pand in ge_C	Valkhofscheweg 4 5363SN Velp [2]			7.50	48.81
Pand in ge_C	Valkhofscheweg 4 5363SN Velp [3]			7.50	44.35
Pand in ge_C	Valkhofscheweg 4 5363SN Velp [4]			7.50	42.48
Pand in ge_C	Valkhofscheweg 6 5363SN Velp [1]			7.50	45.93
Pand in ge_C	Valkhofscheweg 6 5363SN Velp [2]			7.50	48.12
Pand in ge_C	Valkhofscheweg 6 5363SN Velp [3]			7.50	46.27
Pand in ge_C	Valkhofscheweg 6 5363SN Velp [4]			7.50	45.87
Pand in ge_C	Valkhofscheweg 6 5363SN Velp [5]			7.50	44.29
Pand in ge_C	Venesteinlaan 1 5363SZ Velp [1]			7.50	41.32
Pand in ge_C	Venesteinlaan 1 5363SZ Velp [2]			7.50	46.66
Pand in ge_C	Venesteinlaan 1 5363SZ Velp [3]			7.50	48.04
Pand in ge_C	Venesteinlaan 1 5363SZ Velp [4]			7.50	49.28
Pand in ge_C	Venesteinlaan 1 5363SZ Velp [5]			7.50	46.13
Pand in ge_C	Venesteinlaan 1 5363SZ Velp [6]			7.50	45.03
Pand in ge_C	Venesteinlaan 1 5363SZ Velp [7]			7.50	44.16
Pand in ge_C	Venesteinlaan 3 5363SZ Velp [1]			7.50	37.81
Pand in ge_C	Venesteinlaan 3 5363SZ Velp [2]			7.50	45.92
Pand in ge_C	Venesteinlaan 3 5363SZ Velp [3]			7.50	46.32
Pand in ge_C	Venesteinlaan 3 5363SZ Velp [4]			7.50	48.20
Pand in ge_C	Venesteinlaan 3 5363SZ Velp [5]			7.50	48.11
Pand in ge_C	Venesteinlaan 3 5363SZ Velp [6]			7.50	44.81
Pand in ge_C	Venesteinlaan 3 5363SZ Velp [7]			7.50	43.14
Pand in ge_C	Venesteinlaan 3 5363SZ Velp [8]			7.50	37.82
Pand in ge_C	Venstraat 1 5375KM Reek [1]			7.50	55.84
Pand in ge_C	Venstraat 1 5375KM Reek [2]			7.50	54.86
Pand in ge_C	Venstraat 1 5375KM Reek [3]			7.50	46.59
Pand in ge_C	Venstraat 1 5375KM Reek [4]			7.50	44.64
Pand in ge_C	Venstraat 1 5375KM Reek [5]			7.50	46.52
Pand in ge_C	Venstraat 1 5375KM Reek [6]			7.50	51.17
Pand in ge_C	Venstraat 2 5363SM Velp [1]			7.50	35.80
Pand in ge_C	Venstraat 2 5363SM Velp [2]			7.50	41.00
Pand in ge_C	Venstraat 2 5363SM Velp [3]			7.50	41.68
Pand in ge_C	Venstraat 2 5363SM Velp [4]			7.50	41.41
Pand in ge_C	Venstraat 2 5363SM Velp [5]			7.50	37.94
Pand in ge_C	Venstraat 2 5363SM Velp [6]			7.50	35.96
Pand in ge_C	Venstraat 2 5375KM Reek [1]			7.50	44.35
Pand in ge_C	Venstraat 2 5375KM Reek [2]			7.50	34.35

Alle getoonde dB-waarden zijn A-gewogen

Geluidsbelasting vanwege N324

Huidige situatie

D03071.000138
Herinrichting N324

Rapport: Resultatentabel
 Model: huidige situatie
 LAeq totaalresultaten voor toetspunten
 Groep: N324
 Groepsreductie: Ja

Naam	Omschrijving	Hoogte	Lden
Pand in ge_C	Venstraat 2 5375KM Reek [3]	7.50	44.13
Pand in ge_C	Venstraat 2 5375KM Reek [4]	7.50	48.49
Pand in ge_C	Verbindingsweg 1 5375KL Reek [2]	7.50	42.19
Pand in ge_C	Verbindingsweg 1 5375KL Reek [5]	7.50	46.26
Pand in ge_C	Verbindingsweg 1 5375KL Reek [7]	7.50	45.97
Pand in ge_C	Verbindingsweg 3 5375KL Reek [1]	7.50	49.20
Pand in ge_C	Verbindingsweg 3 5375KL Reek [2]	7.50	44.63
Pand in ge_C	Vlagstraat 1 5374NS Schaijk [1]	7.50	49.35
Pand in ge_C	Vlagstraat 1 5374NS Schaijk [2]	7.50	45.58
Pand in ge_C	Vlagstraat 1 5374NS Schaijk [3]	7.50	41.62
Pand in ge_C	Vlagstraat 1 5374NS Schaijk [4]	7.50	41.75
Pand in ge_C	Vlagstraat 1 5374NS Schaijk [5]	7.50	44.71
Pand in ge_C	Vlagstraat 1 5374NS Schaijk [6]	7.50	48.14
Pand in ge_C	Vlagstraat 1 5374NS Schaijk [7]	7.50	48.44
Pand in ge_C	Vlagstraat 1 5374NS Schaijk [8]	7.50	49.45
Pand in ge_C	Vlagstraat 3 5374NS Schaijk [1]	7.50	36.89
Pand in ge_C	Vlagstraat 3 5374NS Schaijk [10]	7.50	44.45
Pand in ge_C	Vlagstraat 3 5374NS Schaijk [11]	7.50	41.76
Pand in ge_C	Vlagstraat 3 5374NS Schaijk [12]	7.50	34.35
Pand in ge_C	Vlagstraat 3 5374NS Schaijk [2]	7.50	40.94
Pand in ge_C	Vlagstraat 3 5374NS Schaijk [3]	7.50	32.92
Pand in ge_C	Vlagstraat 3 5374NS Schaijk [4]	7.50	31.40
Pand in ge_C	Vlagstraat 3 5374NS Schaijk [5]	7.50	30.74
Pand in ge_C	Vlagstraat 3 5374NS Schaijk [6]	7.50	40.70
Pand in ge_C	Vlagstraat 3 5374NS Schaijk [7]	7.50	41.62
Pand in ge_C	Vlagstraat 3 5374NS Schaijk [8]	7.50	40.67
Pand in ge_C	Vlagstraat 3 5374NS Schaijk [9]	7.50	40.03
Pand in ge_C	Vlagstraat 6 5374NS Schaijk [1]	7.50	53.42
Pand in ge_C	Vlagstraat 6 5374NS Schaijk [2]	7.50	47.76
Pand in ge_C	Vlagstraat 6 5374NS Schaijk [3]	7.50	38.42
Pand in ge_C	Vlagstraat 6 5374NS Schaijk [4]	7.50	39.13
Pand in ge_C	Vlagstraat 6 5374NS Schaijk [5]	7.50	51.65
Pand in ge_C	Vlagstraat 6 5374NS Schaijk [6]	7.50	53.67
Pand in ge_C	Voermanstraat 1 5375CA Reek [1]	7.50	43.33
Pand in ge_C	Voermanstraat 1 5375CA Reek [4]	7.50	42.09
Pand in ge_C	Voermanstraat 1 5375CA Reek [6]	7.50	46.02
Pand in ge_C	Voermanstraat 1 5375CA Reek [7]	7.50	46.20
Pand in ge_C	Vroegeling 10 5361MN Grave [2]	7.50	38.00
Pand in ge_C	Vroegeling 10 5361MN Grave [3]	7.50	42.87
Pand in ge_C	Vroegeling 10 5361MN Grave [4]	7.50	46.97
Pand in ge_C	Vroegeling 12 5361MN Grave [3]	7.50	45.60
Pand in ge_C	Vroegeling 12 5361MN Grave [5]	7.50	46.95
Pand in ge_C	Vroegeling 12 5361MN Grave [6]	7.50	42.98
Pand in ge_C	Vroegeling 12 5361MN Grave [7]	7.50	38.50
Pand in ge_C	Vroegeling 2 5361MN Grave [2]	7.50	46.42
Pand in ge_C	Vroegeling 2 5361MN Grave [5]	7.50	42.41
Pand in ge_C	Vroegeling 2 5361MN Grave [6]	7.50	38.12
Pand in ge_C	Vroegeling 4 5361MN Grave [2]	7.50	46.24
Pand in ge_C	Vroegeling 4 5361MN Grave [4]	7.50	37.66
Pand in ge_C	Vroegeling 6 5361MN Grave [2]	7.50	36.29
Pand in ge_C	Vroegeling 6 5361MN Grave [4]	7.50	44.93
Pand in ge_C	Vroegeling 8 5361MN Grave [2]	7.50	36.46
Pand in ge_C	Vroegeling 8 5361MN Grave [3]	7.50	46.87
Pand in ge_C	Waalstraat 1 5374CH Schaijk [1]	7.50	52.18
Pand in ge_C	Waalstraat 1 5374CH Schaijk [2]	7.50	51.98
Pand in ge_C	Waalstraat 1 5374CH Schaijk [3]	7.50	52.63
Pand in ge_C	Waalstraat 1 5374CH Schaijk [4]	7.50	50.63
Pand in ge_C	Waalstraat 1 5374CH Schaijk [5]	7.50	40.67
Pand in ge_C	Waalstraat 1 5374CH Schaijk [8]	7.50	47.98

Alle getoonde dB-waarden zijn A-gewogen

Geluidsbelasting vanwege N324

Huidige situatie

D03071.000138
Herinrichting N324

Rapport: Resultatentabel
 Model: huidige situatie
 LAeq totaalresultaten voor toetspunten
 Groep: N324
 Groepsreductie: Ja

Naam				Hoogte	Lden
Toetspunt	Omschrijving				
Pand in ge_C	Waalstraat 2 5374CJ Schaijk [1]			7.50	41.92
Pand in ge_C	Waalstraat 2 5374CJ Schaijk [2]			7.50	43.12
Pand in ge_C	Waalstraat 2 5374CJ Schaijk [3]			7.50	40.70
Pand in ge_C	Waalstraat 2 5374CJ Schaijk [4]			7.50	45.32
Pand in ge_C	Waalstraat 2 5374CJ Schaijk [5]			7.50	51.33
Pand in ge_C	Waalstraat 2 5374CJ Schaijk [6]			7.50	51.33
Pand in ge_C	Waalstraat 2 5374CJ Schaijk [7]			7.50	50.53
Pand in ge_C	Waalstraat 2 5374CJ Schaijk [8]			7.50	49.34
Pand in ge_C	Willevenstraat 10 5374GC Schaijk [1]			7.50	51.36
Pand in ge_C	Willevenstraat 10 5374GC Schaijk [2]			7.50	50.38
Pand in ge_C	Willevenstraat 10 5374GC Schaijk [7]			7.50	44.86
Pand in ge_C	Willevenstraat 10 5374GC Schaijk [8]			7.50	39.28
Pand in ge_C	Willevenstraat 11 5374GC Schaijk [1]			7.50	44.79
Pand in ge_C	Willevenstraat 11 5374GC Schaijk [2]			7.50	47.95
Pand in ge_C	Willevenstraat 11 5374GC Schaijk [3]			7.50	48.06
Pand in ge_C	Willevenstraat 11 5374GC Schaijk [4]			7.50	45.80
Pand in ge_C	Willevenstraat 11 5374GC Schaijk [6]			7.50	35.02
Pand in ge_C	Willevenstraat 12 5374GC Schaijk [1]			7.50	39.54
Pand in ge_C	Willevenstraat 12 5374GC Schaijk [10]			7.50	51.12
Pand in ge_C	Willevenstraat 12 5374GC Schaijk [11]			7.50	50.38
Pand in ge_C	Willevenstraat 12 5374GC Schaijk [2]			7.50	39.47
Pand in ge_C	Willevenstraat 12 5374GC Schaijk [3]			7.50	41.79
Pand in ge_C	Willevenstraat 12 5374GC Schaijk [4]			7.50	40.84
Pand in ge_C	Willevenstraat 5 5374GC Schaijk [1]			7.50	33.70
Pand in ge_C	Willevenstraat 5 5374GC Schaijk [2]			7.50	44.13
Pand in ge_C	Willevenstraat 5 5374GC Schaijk [3]			7.50	44.01
Pand in ge_C	Willevenstraat 5 5374GC Schaijk [4]			7.50	48.20
Pand in ge_C	Willevenstraat 5 5374GC Schaijk [5]			7.50	50.13
Pand in ge_C	Willevenstraat 5 5374GC Schaijk [6]			7.50	50.06
Pand in ge_C	Willevenstraat 5 5374GC Schaijk [7]			7.50	47.63
Pand in ge_C	Willevenstraat 5 5374GC Schaijk [8]			7.50	34.38
Pand in ge_C	Willevenstraat 5 5374GC Schaijk [9]			7.50	41.83
Pand in ge_C	Willevenstraat 7 5374GC Schaijk [1]			7.50	30.26
Pand in ge_C	Willevenstraat 7 5374GC Schaijk [10]			7.50	34.25
Pand in ge_C	Willevenstraat 7 5374GC Schaijk [11]			7.50	42.45
Pand in ge_C	Willevenstraat 7 5374GC Schaijk [2]			7.50	43.19
Pand in ge_C	Willevenstraat 7 5374GC Schaijk [3]			7.50	42.84
Pand in ge_C	Willevenstraat 7 5374GC Schaijk [4]			7.50	47.80
Pand in ge_C	Willevenstraat 7 5374GC Schaijk [5]			7.50	47.09
Pand in ge_C	Willevenstraat 7 5374GC Schaijk [6]			7.50	46.62
Pand in ge_C	Willevenstraat 7 5374GC Schaijk [7]			7.50	47.19
Pand in ge_C	Willevenstraat 7 5374GC Schaijk [8]			7.50	45.05
Pand in ge_C	Willevenstraat 7 5374GC Schaijk [9]			7.50	43.28
Pand in ge_C	Willevenstraat 9 5374GC Schaijk [1]			7.50	44.02
Pand in ge_C	Willevenstraat 9 5374GC Schaijk [2]			7.50	47.90
Pand in ge_C	Willevenstraat 9 5374GC Schaijk [3]			7.50	40.87
Pand in ge_C	Willevenstraat 9 5374GC Schaijk [4]			7.50	37.20
Pand in ge_C	Willevenstraat 9 5374GC Schaijk [6]			7.50	37.67
Pand in ge_C	Zaalheuvelweg 62 5363TG Velp [1]			7.50	41.12
Pand in ge_C	Zaalheuvelweg 62 5363TG Velp [2]			7.50	46.82
Pand in ge_C	Zaalheuvelweg 62 5363TG Velp [5]			7.50	44.77
Pand in ge_C	Zaalheuvelweg 62 5363TG Velp [6]			7.50	40.06
Pand in ge_C	Zaalheuvelweg 64 5363TG Velp [1]			7.50	40.56
Pand in ge_C	Zaalheuvelweg 64 5363TG Velp [4]			7.50	41.84
Pand in ge_C	Zaalheuvelweg 64 5363TG Velp [6]			7.50	46.17
Pand in ge_C	Zaalheuvelweg 66 5363TG Velp [2]			7.50	47.86
Pand in ge_C	Zaalheuvelweg 66 5363TG Velp [3]			7.50	38.44
Pand in ge_C	Zaalheuvelweg 66 5363TG Velp [6]			7.50	40.31
Pand in ge_C	Zaalheuvelweg 68 5363TG Velp [1]			7.50	43.39

Alle getoonde dB-waarden zijn A-gewogen

Geluidsbelasting vanwege N324

Huidige situatie

D03071.000138
Herinrichting N324

Rapport: Resultatentabel
 Model: huidige situatie
 LAeq totaalresultaten voor toetspunten
 Groep: N324
 Groepsreductie: Ja

Naam	Omschrijving	Hoogte	Lden
Pand in ge_C	Zaalheuvelweg 68 5363TG Velp [3]	7.50	47.28
Pand in ge_C	Zaalheuvelweg 68 5363TG Velp [4]	7.50	43.10
Pand in ge_C	Zaalheuvelweg 68 5363TG Velp [6]	7.50	39.86
Pand in ge_C	Zaalheuvelweg 68 5363TG Velp [7]	7.50	42.53
Pand in ge_C	Zaalheuvelweg 70 5363TG Velp [1]	7.50	41.51
Pand in ge_C	Zaalheuvelweg 70 5363TG Velp [2]	7.50	42.53
Pand in ge_C	Zaalheuvelweg 70 5363TG Velp [3]	7.50	42.33
Pand in ge_C	Zaalheuvelweg 72 5363TG Velp [1]	7.50	44.62
Pand in ge_C	Zaalheuvelweg 72 5363TG Velp [4]	7.50	39.05
Pand in ge_C	Zaalheuvelweg 72 5363TG Velp [5]	7.50	40.95
Pand in ge_C	Zaalheuvelweg 74 5363TG Velp [1]	7.50	41.84
Pand in ge_C	Zaalheuvelweg 74 5363TG Velp [2]	7.50	45.32
Pand in ge_C	Zaalheuvelweg 74 5363TG Velp [4]	7.50	42.91
Pand in ge_C	Zaalheuvelweg 74 5363TG Velp [5]	7.50	39.72
Pand in ge_C	Zeelandsedreef 1 5374RP Schaijk [1]	7.50	46.80
Pand in ge_C	Zeelandsedreef 1 5374RP Schaijk [2]	7.50	46.78
Pand in ge_C	Zeelandsedreef 1 5374RP Schaijk [3]	7.50	48.51
Pand in ge_C	Zeelandsedreef 1 5374RP Schaijk [4]	7.50	48.28
Pand in ge_C	Zeelandsedreef 1 5374RP Schaijk [5]	7.50	55.34
Pand in ge_C	Zeelandsedreef 1 5374RP Schaijk [6]	7.50	55.81
Pand in ge_C	Zeelandsedreef 1 5374RP Schaijk [7]	7.50	54.40
Pand in ge_D	Tolschestraat 2 5363TC Velp [1]	10.50	53.40
Pand in ge_D	Tolschestraat 2 5363TC Velp [11]	10.50	53.33
Pand in ge_D	Tolschestraat 2 5363TC Velp [12]	10.50	47.73
Pand in ge_D	Tolschestraat 2 5363TC Velp [16]	10.50	42.00
Pand in ge_D	Tolschestraat 2 5363TC Velp [18]	10.50	44.81
Pand in ge_D	Tolschestraat 2 5363TC Velp [2]	10.50	54.86
Pand in ge_D	Tolschestraat 2 5363TC Velp [20]	10.50	40.43
Pand in ge_D	Tolschestraat 2 5363TC Velp [22]	10.50	40.35
Pand in ge_D	Tolschestraat 2 5363TC Velp [27]	10.50	39.55
Pand in ge_D	Tolschestraat 2 5363TC Velp [3]	10.50	56.08
Pand in ge_D	Tolschestraat 2 5363TC Velp [36]	10.50	38.29
Pand in ge_D	Tolschestraat 2 5363TC Velp [37]	10.50	39.49
Pand in ge_D	Tolschestraat 2 5363TC Velp [38]	10.50	43.60
Pand in ge_D	Tolschestraat 2 5363TC Velp [39]	10.50	52.29
Pand in ge_D	Tolschestraat 2 5363TC Velp [6]	10.50	55.80
Pand in ge_D	Tolschestraat 2 5363TC Velp [7]	10.50	55.41
Pand in ge_D	Tolschestraat 2 5363TC Velp [8]	10.50	50.47
Pand in ge_D	Tolschestraat 2 5363TC Velp [9]	10.50	52.08
Sloopvergu_A	St.Elisabethstraat 8 5361HK Grave [1]	1.50	31.84
Sloopvergu_A	St.Elisabethstraat 8 5361HK Grave [2]	1.50	32.60
Sloopvergu_A	St.Elisabethstraat 8 5361HK Grave [3]	1.50	38.49
Sloopvergu_A	St.Elisabethstraat 8 5361HK Grave [4]	1.50	28.27
Sloopvergu_A	St.Elisabethstraat 8 5361HK Grave [5]	1.50	28.57
Sloopvergu_A	St.Elisabethstraat 8 5361HK Grave [6]	1.50	29.12
Sloopvergu_B	St.Elisabethstraat 8 5361HK Grave [1]	4.50	35.45
Sloopvergu_B	St.Elisabethstraat 8 5361HK Grave [2]	4.50	36.17
Sloopvergu_B	St.Elisabethstraat 8 5361HK Grave [3]	4.50	40.26
Sloopvergu_B	St.Elisabethstraat 8 5361HK Grave [4]	4.50	31.75
Sloopvergu_B	St.Elisabethstraat 8 5361HK Grave [5]	4.50	32.12
Sloopvergu_B	St.Elisabethstraat 8 5361HK Grave [6]	4.50	32.93
Sloopvergu_C	St.Elisabethstraat 8 5361HK Grave [1]	7.50	42.27
Sloopvergu_C	St.Elisabethstraat 8 5361HK Grave [2]	7.50	42.84
Sloopvergu_C	St.Elisabethstraat 8 5361HK Grave [3]	7.50	43.67
Sloopvergu_C	St.Elisabethstraat 8 5361HK Grave [4]	7.50	35.39
Sloopvergu_C	St.Elisabethstraat 8 5361HK Grave [5]	7.50	35.65
Sloopvergu_C	St.Elisabethstraat 8 5361HK Grave [6]	7.50	36.22

Alle getoonde dB-waarden zijn A-gewogen

Geluidsbelasting vanwege N324
Toekomstige situatie zonder maatregelen

D03071.000138
Herinrichting N324

Rapport: Resultatentabel
Model: toekomstige situatie scherm 0m
LAeq totaalresultaten voor toetspunten
Groep: N324
Groepsreductie: Ja

Naam Toetspunt	Omschrijving	Hoogte	Lden
10331202_A	Stadhouderslaan 44 5361BP Grave [1]	1.50	38.30
10331202_A	Stadhouderslaan 44 5361BP Grave [2]	1.50	45.28
10331202_A	Stadhouderslaan 44 5361BP Grave [3]	1.50	49.35
10331202_A	Stadhouderslaan 44 5361BP Grave [4]	1.50	50.26
10331202_B	Stadhouderslaan 44 5361BP Grave [1]	4.50	39.96
10331202_B	Stadhouderslaan 44 5361BP Grave [2]	4.50	46.81
10331202_B	Stadhouderslaan 44 5361BP Grave [3]	4.50	50.61
10331202_B	Stadhouderslaan 44 5361BP Grave [4]	4.50	51.50
10331202_C	Stadhouderslaan 44 5361BP Grave [1]	7.50	43.13
10331202_C	Stadhouderslaan 44 5361BP Grave [2]	7.50	48.22
10331202_C	Stadhouderslaan 44 5361BP Grave [3]	7.50	51.67
10331202_C	Stadhouderslaan 44 5361BP Grave [4]	7.50	52.50
10331203_A	Stadhouderslaan 42 5361BP Grave [1]	1.50	45.09
10331203_A	Stadhouderslaan 42 5361BP Grave [2]	1.50	38.90
10331203_A	Stadhouderslaan 42 5361BP Grave [3]	1.50	34.92
10331203_B	Stadhouderslaan 42 5361BP Grave [1]	4.50	46.24
10331203_B	Stadhouderslaan 42 5361BP Grave [2]	4.50	40.00
10331203_B	Stadhouderslaan 42 5361BP Grave [3]	4.50	36.49
10331203_C	Stadhouderslaan 42 5361BP Grave [1]	7.50	47.47
10331203_C	Stadhouderslaan 42 5361BP Grave [2]	7.50	41.94
10331203_C	Stadhouderslaan 42 5361BP Grave [3]	7.50	40.89
10331204_A	Stadhouderslaan 40 5361BP Grave [1]	1.50	34.61
10331204_A	Stadhouderslaan 40 5361BP Grave [2]	1.50	44.10
10331204_B	Stadhouderslaan 40 5361BP Grave [1]	4.50	36.45
10331204_B	Stadhouderslaan 40 5361BP Grave [2]	4.50	45.66
10331204_C	Stadhouderslaan 40 5361BP Grave [1]	7.50	40.53
10331204_C	Stadhouderslaan 40 5361BP Grave [2]	7.50	47.16
10331205_A	Stadhouderslaan 38 5361BP Grave [1]	1.50	44.15
10331205_A	Stadhouderslaan 38 5361BP Grave [2]	1.50	35.58
10331205_B	Stadhouderslaan 38 5361BP Grave [1]	4.50	45.28
10331205_B	Stadhouderslaan 38 5361BP Grave [2]	4.50	37.01
10331205_C	Stadhouderslaan 38 5361BP Grave [1]	7.50	46.60
10331205_C	Stadhouderslaan 38 5361BP Grave [2]	7.50	40.20
10331209_A	Noordeinde 12 5361CN Grave [1]	1.50	30.44
10331209_A	Noordeinde 12 5361CN Grave [2]	1.50	39.71
10331209_A	Noordeinde 12 5361CN Grave [3]	1.50	48.27
10331209_B	Noordeinde 12 5361CN Grave [1]	4.50	33.91
10331209_B	Noordeinde 12 5361CN Grave [2]	4.50	40.64
10331209_B	Noordeinde 12 5361CN Grave [3]	4.50	49.14
10331209_C	Noordeinde 12 5361CN Grave [1]	7.50	39.65
10331209_C	Noordeinde 12 5361CN Grave [2]	7.50	41.95
10331209_C	Noordeinde 12 5361CN Grave [3]	7.50	49.76
10331210_A	Noordeinde 10 5361CN Grave [1]	1.50	48.36
10331210_A	Noordeinde 10 5361CN Grave [2]	1.50	30.78
10331210_B	Noordeinde 10 5361CN Grave [1]	4.50	49.26
10331210_B	Noordeinde 10 5361CN Grave [2]	4.50	34.26
10331210_C	Noordeinde 10 5361CN Grave [1]	7.50	49.90
10331210_C	Noordeinde 10 5361CN Grave [2]	7.50	40.40
10331211_A	Noordeinde 8 5361CN Grave [1]	1.50	33.90
10331211_B	Noordeinde 8 5361CN Grave [1]	4.50	36.02
10331211_C	Noordeinde 8 5361CN Grave [1]	7.50	40.88
10331212_A	Noordeinde 6 5361CN Grave [1]	1.50	49.13
10331212_A	Noordeinde 6 5361CN Grave [2]	1.50	46.86
10331212_A	Noordeinde 6 5361CN Grave [3]	1.50	36.97
10331212_B	Noordeinde 6 5361CN Grave [1]	4.50	50.14
10331212_B	Noordeinde 6 5361CN Grave [2]	4.50	47.78
10331212_B	Noordeinde 6 5361CN Grave [3]	4.50	38.57
10331212_C	Noordeinde 6 5361CN Grave [1]	7.50	50.85
10331212_C	Noordeinde 6 5361CN Grave [2]	7.50	48.78

Alle getoonde dB-waarden zijn A-gewogen

Geluidsbelasting vanwege N324
Toekomstige situatie zonder maatregelen

D03071.000138
Herinrichting N324

Rapport: Resultatentabel
Model: toekomstige situatie scherm 0m
L'Aeq totaalresultaten voor toetspunten
Groep: N324
Groepsreductie: Ja

Naam Toetspunt	Omschrijving	Hoogte	Lden
10331212_C	Noordeinde 6 5361CN Grave [3]	7.50	42.32
10331509_A	Julianastraat 7 5361CJ Grave [1]	1.50	27.86
10331509_A	Julianastraat 7 5361CJ Grave [2]	1.50	31.88
10331509_B	Julianastraat 7 5361CJ Grave [1]	4.50	31.19
10331509_B	Julianastraat 7 5361CJ Grave [2]	4.50	34.49
10331509_C	Julianastraat 7 5361CJ Grave [1]	7.50	37.63
10331509_C	Julianastraat 7 5361CJ Grave [2]	7.50	39.49
10331510_A	Julianastraat 5 5361CJ Grave [2]	1.50	39.39
10331510_A	Julianastraat 5 5361CJ Grave [3]	1.50	32.88
10331510_B	Julianastraat 5 5361CJ Grave [2]	4.50	40.67
10331510_B	Julianastraat 5 5361CJ Grave [3]	4.50	35.19
10331510_C	Julianastraat 5 5361CJ Grave [2]	7.50	43.05
10331510_C	Julianastraat 5 5361CJ Grave [3]	7.50	39.86
10331511_A	Julianastraat 3 5361CJ Grave [1]	1.50	39.78
10331511_A	Julianastraat 3 5361CJ Grave [4]	1.50	30.06
10331511_B	Julianastraat 3 5361CJ Grave [1]	4.50	41.07
10331511_B	Julianastraat 3 5361CJ Grave [4]	4.50	33.63
10331511_C	Julianastraat 3 5361CJ Grave [1]	7.50	43.33
10331511_C	Julianastraat 3 5361CJ Grave [4]	7.50	39.63
10331512_A	Julianastraat 1 5361CJ Grave [3]	1.50	29.55
10331512_A	Julianastraat 1 5361CJ Grave [4]	1.50	39.89
10331512_B	Julianastraat 1 5361CJ Grave [3]	4.50	32.41
10331512_B	Julianastraat 1 5361CJ Grave [4]	4.50	41.18
10331512_C	Julianastraat 1 5361CJ Grave [3]	7.50	38.29
10331512_C	Julianastraat 1 5361CJ Grave [4]	7.50	43.37
10331685_A	Noordeinde 16 5361CN Grave [1]	1.50	34.89
10331685_A	Noordeinde 16 5361CN Grave [2]	1.50	29.24
10331685_A	Noordeinde 16 5361CN Grave [3]	1.50	37.46
10331685_A	Noordeinde 16 5361CN Grave [4]	1.50	48.00
10331685_B	Noordeinde 16 5361CN Grave [1]	4.50	36.45
10331685_B	Noordeinde 16 5361CN Grave [2]	4.50	32.33
10331685_B	Noordeinde 16 5361CN Grave [3]	4.50	38.50
10331685_B	Noordeinde 16 5361CN Grave [4]	4.50	48.75
10331685_C	Noordeinde 16 5361CN Grave [1]	7.50	40.57
10331685_C	Noordeinde 16 5361CN Grave [2]	7.50	38.78
10331685_C	Noordeinde 16 5361CN Grave [3]	7.50	40.08
10331685_C	Noordeinde 16 5361CN Grave [4]	7.50	49.29
10331686_A	Noordeinde 14 5361CN Grave [1]	1.50	47.55
10331686_A	Noordeinde 14 5361CN Grave [2]	1.50	32.58
10331686_B	Noordeinde 14 5361CN Grave [1]	4.50	48.32
10331686_B	Noordeinde 14 5361CN Grave [2]	4.50	34.88
10331686_C	Noordeinde 14 5361CN Grave [1]	7.50	49.04
10331686_C	Noordeinde 14 5361CN Grave [2]	7.50	39.97
10331688_A	Noordeinde 4 5361CN Grave [1]	1.50	32.60
10331688_A	Noordeinde 4 5361CN Grave [2]	1.50	44.74
10331688_A	Noordeinde 4 5361CN Grave [3]	1.50	49.38
10331688_B	Noordeinde 4 5361CN Grave [1]	4.50	35.36
10331688_B	Noordeinde 4 5361CN Grave [2]	4.50	45.65
10331688_B	Noordeinde 4 5361CN Grave [3]	4.50	50.44
10331688_C	Noordeinde 4 5361CN Grave [1]	7.50	40.96
10331688_C	Noordeinde 4 5361CN Grave [2]	7.50	46.47
10331688_C	Noordeinde 4 5361CN Grave [3]	7.50	51.22
10331690_A	Noordeinde 2 5361CN Grave [1]	1.50	49.56
10331690_A	Noordeinde 2 5361CN Grave [2]	1.50	49.07
10331690_A	Noordeinde 2 5361CN Grave [3]	1.50	39.13
10331690_A	Noordeinde 2 5361CN Grave [4]	1.50	39.09
10331690_A	Noordeinde 2 5361CN Grave [5]	1.50	28.86
10331690_B	Noordeinde 2 5361CN Grave [1]	4.50	50.66
10331690_B	Noordeinde 2 5361CN Grave [2]	4.50	50.27

Alle getoonde dB-waarden zijn A-gewogen

Geluidsbelasting vanwege N324
Toekomstige situatie zonder maatregelen

D03071.000138
Herinrichting N324

Rapport: Resultatentabel
Model: toekomstige situatie scherm 0m
L'Aeq totaalresultaten voor toetspunten
Groep: N324
Groepsreductie: Ja

Naam Toetspunt	Omschrijving	Hoogte	Lden
10331690_B	Noordeinde 2 5361CN Grave [3]	4.50	40.48
10331690_B	Noordeinde 2 5361CN Grave [4]	4.50	40.27
10331690_B	Noordeinde 2 5361CN Grave [5]	4.50	32.16
10331690_C	Noordeinde 2 5361CN Grave [1]	7.50	51.48
10331690_C	Noordeinde 2 5361CN Grave [2]	7.50	51.32
10331690_C	Noordeinde 2 5361CN Grave [3]	7.50	43.35
10331690_C	Noordeinde 2 5361CN Grave [4]	7.50	42.96
10331690_C	Noordeinde 2 5361CN Grave [5]	7.50	38.41
10331695_A	Stadhouderslaan 46 5361BP Grave [1]	1.50	50.79
10331695_A	Stadhouderslaan 46 5361BP Grave [2]	1.50	45.30
10331695_A	Stadhouderslaan 46 5361BP Grave [3]	1.50	45.64
10331695_B	Stadhouderslaan 46 5361BP Grave [1]	4.50	52.04
10331695_B	Stadhouderslaan 46 5361BP Grave [2]	4.50	46.71
10331695_B	Stadhouderslaan 46 5361BP Grave [3]	4.50	46.62
10331695_C	Stadhouderslaan 46 5361BP Grave [1]	7.50	53.04
10331695_C	Stadhouderslaan 46 5361BP Grave [2]	7.50	48.13
10331695_C	Stadhouderslaan 46 5361BP Grave [3]	7.50	47.57
10331696_A	Stadhouderslaan 48 5361BP Grave [1]	1.50	45.78
10331696_A	Stadhouderslaan 48 5361BP Grave [2]	1.50	50.54
10331696_A	Stadhouderslaan 48 5361BP Grave [3]	1.50	50.81
10331696_B	Stadhouderslaan 48 5361BP Grave [1]	4.50	46.83
10331696_B	Stadhouderslaan 48 5361BP Grave [2]	4.50	51.77
10331696_B	Stadhouderslaan 48 5361BP Grave [3]	4.50	52.08
10331696_C	Stadhouderslaan 48 5361BP Grave [1]	7.50	47.85
10331696_C	Stadhouderslaan 48 5361BP Grave [2]	7.50	52.71
10331696_C	Stadhouderslaan 48 5361BP Grave [3]	7.50	53.09
10331697_A	Wilhelminastraat 8 5361CL Grave [1]	1.50	25.92
10331697_A	Wilhelminastraat 8 5361CL Grave [2]	1.50	46.21
10331697_B	Wilhelminastraat 8 5361CL Grave [1]	4.50	28.94
10331697_B	Wilhelminastraat 8 5361CL Grave [2]	4.50	47.02
10331697_C	Wilhelminastraat 8 5361CL Grave [1]	7.50	34.49
10331697_C	Wilhelminastraat 8 5361CL Grave [2]	7.50	47.68
10331699_A	Wilhelminastraat 6 5361CL Grave [1]	1.50	37.63
10331699_A	Wilhelminastraat 6 5361CL Grave [2]	1.50	32.26
10331699_B	Wilhelminastraat 6 5361CL Grave [1]	4.50	38.67
10331699_B	Wilhelminastraat 6 5361CL Grave [2]	4.50	33.91
10331699_C	Wilhelminastraat 6 5361CL Grave [1]	7.50	40.98
10331699_C	Wilhelminastraat 6 5361CL Grave [2]	7.50	37.20
10331700_A	Wilhelminastraat 4 5361CL Grave [1]	1.50	32.08
10331700_A	Wilhelminastraat 4 5361CL Grave [2]	1.50	38.42
10331700_A	Wilhelminastraat 4 5361CL Grave [3]	1.50	44.99
10331700_B	Wilhelminastraat 4 5361CL Grave [1]	4.50	33.60
10331700_B	Wilhelminastraat 4 5361CL Grave [2]	4.50	39.37
10331700_B	Wilhelminastraat 4 5361CL Grave [3]	4.50	45.87
10331700_C	Wilhelminastraat 4 5361CL Grave [1]	7.50	36.90
10331700_C	Wilhelminastraat 4 5361CL Grave [2]	7.50	41.05
10331700_C	Wilhelminastraat 4 5361CL Grave [3]	7.50	46.77
10331701_A	Wilhelminastraat 2 5361CL Grave [1]	1.50	45.13
10331701_A	Wilhelminastraat 2 5361CL Grave [2]	1.50	34.03
10331701_A	Wilhelminastraat 2 5361CL Grave [3]	1.50	25.45
10331701_A	Wilhelminastraat 2 5361CL Grave [4]	1.50	27.45
10331701_B	Wilhelminastraat 2 5361CL Grave [1]	4.50	46.02
10331701_B	Wilhelminastraat 2 5361CL Grave [2]	4.50	36.50
10331701_B	Wilhelminastraat 2 5361CL Grave [3]	4.50	28.26
10331701_B	Wilhelminastraat 2 5361CL Grave [4]	4.50	30.49
10331701_C	Wilhelminastraat 2 5361CL Grave [1]	7.50	46.93
10331701_C	Wilhelminastraat 2 5361CL Grave [2]	7.50	40.84
10331701_C	Wilhelminastraat 2 5361CL Grave [3]	7.50	34.17
10331701_C	Wilhelminastraat 2 5361CL Grave [4]	7.50	37.11

Alle getoonde dB-waarden zijn A-gewogen

Geluidsbelasting vanwege N324
Toekomstige situatie zonder maatregelen

D03071.000138
Herinrichting N324

Rapport: Resultatentabel
Model: toekomstige situatie scherm 0m
L'Aeq totaalresultaten voor toetspunten
Groep: N324
Groepsreductie: Ja

Naam Toetspunt	Omschrijving	Hoogte	Lden
10331702_A	Wilhelminastraat 10 5361CL Grave [1]	1.50	26.74
10331702_A	Wilhelminastraat 10 5361CL Grave [2]	1.50	42.78
10331702_A	Wilhelminastraat 10 5361CL Grave [3]	1.50	46.82
10331702_B	Wilhelminastraat 10 5361CL Grave [1]	4.50	29.46
10331702_B	Wilhelminastraat 10 5361CL Grave [2]	4.50	43.56
10331702_B	Wilhelminastraat 10 5361CL Grave [3]	4.50	47.62
10331702_C	Wilhelminastraat 10 5361CL Grave [1]	7.50	36.27
10331702_C	Wilhelminastraat 10 5361CL Grave [2]	7.50	44.52
10331702_C	Wilhelminastraat 10 5361CL Grave [3]	7.50	48.30
10331732_A	Noordeinde 18 5361CN Grave [1]	1.50	47.65
10331732_A	Noordeinde 18 5361CN Grave [2]	1.50	49.58
10331732_A	Noordeinde 18 5361CN Grave [3]	1.50	48.26
10331732_A	Noordeinde 18 5361CN Grave [4]	1.50	44.16
10331732_A	Noordeinde 18 5361CN Grave [5]	1.50	38.71
10331732_B	Noordeinde 18 5361CN Grave [1]	4.50	48.38
10331732_B	Noordeinde 18 5361CN Grave [2]	4.50	50.33
10331732_B	Noordeinde 18 5361CN Grave [3]	4.50	49.07
10331732_B	Noordeinde 18 5361CN Grave [4]	4.50	45.08
10331732_B	Noordeinde 18 5361CN Grave [5]	4.50	39.80
10331732_C	Noordeinde 18 5361CN Grave [1]	7.50	48.86
10331732_C	Noordeinde 18 5361CN Grave [2]	7.50	50.84
10331732_C	Noordeinde 18 5361CN Grave [3]	7.50	49.88
10331732_C	Noordeinde 18 5361CN Grave [4]	7.50	46.44
10331732_C	Noordeinde 18 5361CN Grave [5]	7.50	41.65
10331733_A	Noordeinde 20 5361CN Grave [1]	1.50	40.60
10331733_A	Noordeinde 20 5361CN Grave [2]	1.50	47.56
10331733_B	Noordeinde 20 5361CN Grave [1]	4.50	41.58
10331733_B	Noordeinde 20 5361CN Grave [2]	4.50	48.28
10331733_C	Noordeinde 20 5361CN Grave [1]	7.50	43.20
10331733_C	Noordeinde 20 5361CN Grave [2]	7.50	48.74
10331735_A	Noordeinde 22 5361CN Grave [4]	1.50	45.27
10331735_B	Noordeinde 22 5361CN Grave [4]	4.50	45.99
10331735_C	Noordeinde 22 5361CN Grave [4]	7.50	46.39
10331737_A	Noordeinde 24 5361CN Grave [2]	1.50	40.57
10331737_A	Noordeinde 24 5361CN Grave [3]	1.50	36.70
10331737_A	Noordeinde 24 5361CN Grave [5]	1.50	46.64
10331737_B	Noordeinde 24 5361CN Grave [2]	4.50	41.55
10331737_B	Noordeinde 24 5361CN Grave [3]	4.50	37.93
10331737_B	Noordeinde 24 5361CN Grave [5]	4.50	47.35
10331737_C	Noordeinde 24 5361CN Grave [2]	7.50	43.37
10331737_C	Noordeinde 24 5361CN Grave [3]	7.50	40.75
10331737_C	Noordeinde 24 5361CN Grave [5]	7.50	47.72
10331738_A	Noordeinde 26 5361CN Grave [2]	1.50	37.74
10331738_A	Noordeinde 26 5361CN Grave [3]	1.50	46.53
10331738_B	Noordeinde 26 5361CN Grave [2]	4.50	38.54
10331738_B	Noordeinde 26 5361CN Grave [3]	4.50	47.25
10331738_C	Noordeinde 26 5361CN Grave [2]	7.50	39.63
10331738_C	Noordeinde 26 5361CN Grave [3]	7.50	47.60
10331739_A	Noordeinde 30 5361CN Grave [1]	1.50	34.94
10331739_A	Noordeinde 30 5361CN Grave [3]	1.50	35.07
10331739_A	Noordeinde 30 5361CN Grave [4]	1.50	46.02
10331739_B	Noordeinde 30 5361CN Grave [1]	4.50	35.85
10331739_B	Noordeinde 30 5361CN Grave [3]	4.50	35.92
10331739_B	Noordeinde 30 5361CN Grave [4]	4.50	46.73
10331739_C	Noordeinde 30 5361CN Grave [1]	7.50	37.36
10331739_C	Noordeinde 30 5361CN Grave [3]	7.50	37.25
10331739_C	Noordeinde 30 5361CN Grave [4]	7.50	47.03
10331740_A	Noordeinde 28 5361CN Grave [1]	1.50	46.16
10331740_A	Noordeinde 28 5361CN Grave [2]	1.50	45.43

Alle getoonde dB-waarden zijn A-gewogen

Geluidsbelasting vanwege N324
Toekomstige situatie zonder maatregelen

D03071.000138
Herinrichting N324

Rapport: Resultatentabel
Model: toekomstige situatie scherm 0m
LAgq totaalresultaten voor toetspunten
Groep: N324
Groepsreductie: Ja

Naam Toetspunt	Omschrijving	Hoogte	Lden
10331740_A	Noordeinde 28 5361CN Grave [3]	1.50	37.07
10331740_A	Noordeinde 28 5361CN Grave [4]	1.50	28.66
10331740_B	Noordeinde 28 5361CN Grave [1]	4.50	46.87
10331740_B	Noordeinde 28 5361CN Grave [2]	4.50	46.19
10331740_B	Noordeinde 28 5361CN Grave [3]	4.50	38.27
10331740_B	Noordeinde 28 5361CN Grave [4]	4.50	31.85
10331740_C	Noordeinde 28 5361CN Grave [1]	7.50	47.18
10331740_C	Noordeinde 28 5361CN Grave [2]	7.50	46.87
10331740_C	Noordeinde 28 5361CN Grave [3]	7.50	40.73
10331740_C	Noordeinde 28 5361CN Grave [4]	7.50	38.60
10331742_A	Noordeinde 32 5361CN Grave [1]	1.50	45.57
10331742_A	Noordeinde 32 5361CN Grave [2]	1.50	43.94
10331742_A	Noordeinde 32 5361CN Grave [3]	1.50	28.86
10331742_B	Noordeinde 32 5361CN Grave [1]	4.50	46.27
10331742_B	Noordeinde 32 5361CN Grave [2]	4.50	44.74
10331742_B	Noordeinde 32 5361CN Grave [3]	4.50	31.75
10331742_C	Noordeinde 32 5361CN Grave [1]	7.50	46.53
10331742_C	Noordeinde 32 5361CN Grave [2]	7.50	45.53
10331742_C	Noordeinde 32 5361CN Grave [3]	7.50	37.58
10331743_A	Noordeinde 34 5361CN Grave [1]	1.50	27.89
10331743_A	Noordeinde 34 5361CN Grave [2]	1.50	35.12
10331743_A	Noordeinde 34 5361CN Grave [3]	1.50	45.61
10331743_B	Noordeinde 34 5361CN Grave [1]	4.50	31.39
10331743_B	Noordeinde 34 5361CN Grave [2]	4.50	35.94
10331743_B	Noordeinde 34 5361CN Grave [3]	4.50	46.30
10331743_C	Noordeinde 34 5361CN Grave [1]	7.50	38.36
10331743_C	Noordeinde 34 5361CN Grave [2]	7.50	37.07
10331743_C	Noordeinde 34 5361CN Grave [3]	7.50	46.56
10331744_A	Noordeinde 38 5361CN Grave [2]	1.50	34.03
10331744_A	Noordeinde 38 5361CN Grave [3]	1.50	44.95
10331744_B	Noordeinde 38 5361CN Grave [2]	4.50	34.83
10331744_B	Noordeinde 38 5361CN Grave [3]	4.50	45.65
10331744_C	Noordeinde 38 5361CN Grave [2]	7.50	35.84
10331744_C	Noordeinde 38 5361CN Grave [3]	7.50	45.88
10331745_A	Noordeinde 36 5361CN Grave [1]	1.50	45.16
10331745_A	Noordeinde 36 5361CN Grave [2]	1.50	44.27
10331745_B	Noordeinde 36 5361CN Grave [1]	4.50	45.86
10331745_B	Noordeinde 36 5361CN Grave [2]	4.50	45.03
10331745_C	Noordeinde 36 5361CN Grave [1]	7.50	46.10
10331745_C	Noordeinde 36 5361CN Grave [2]	7.50	45.70
10331746_A	Noordeinde 40 5361CN Grave [1]	1.50	44.52
10331746_A	Noordeinde 40 5361CN Grave [2]	1.50	43.45
10331746_B	Noordeinde 40 5361CN Grave [1]	4.50	45.22
10331746_B	Noordeinde 40 5361CN Grave [2]	4.50	44.22
10331746_C	Noordeinde 40 5361CN Grave [1]	7.50	45.46
10331746_C	Noordeinde 40 5361CN Grave [2]	7.50	44.90
10331747_A	Noordeinde 42 5361CN Grave [3]	1.50	44.41
10331747_B	Noordeinde 42 5361CN Grave [3]	4.50	45.10
10331747_C	Noordeinde 42 5361CN Grave [3]	7.50	45.34
10331748_A	Noordeinde 44 5361CN Grave [6]	1.50	11.27
10331748_A	Noordeinde 44 5361CN Grave [7]	1.50	44.12
10331748_B	Noordeinde 44 5361CN Grave [6]	4.50	12.68
10331748_B	Noordeinde 44 5361CN Grave [7]	4.50	44.81
10331748_C	Noordeinde 44 5361CN Grave [6]	7.50	15.04
10331748_C	Noordeinde 44 5361CN Grave [7]	7.50	45.04
10331751_A	Arnoud van Gelderweg 111 5361CV Grave [11]	1.50	56.14
10331751_A	Arnoud van Gelderweg 111 5361CV Grave [12]	1.50	56.57
10331751_A	Arnoud van Gelderweg 111 5361CV Grave [13]	1.50	53.78
10331751_A	Arnoud van Gelderweg 111 5361CV Grave [4]	1.50	42.79

Alle getoonde dB-waarden zijn A-gewogen

Geluidsbelasting vanwege N324
Toekomstige situatie zonder maatregelen

D03071.000138
Herinrichting N324

Rapport: Resultatentabel
Model: toekomstige situatie scherm 0m
LAeq totaalresultaten voor toetspunten
Groep: N324
Groepsreductie: Ja

Naam Toetspunt	Omschrijving	Hoogte	Lden
10331751_A	Arnoud van Gelderweg 111 5361CV Grave [6]	1.50	56.20
10331751_A	Arnoud van Gelderweg 111 5361CV Grave [7]	1.50	58.17
10331751_A	Arnoud van Gelderweg 111 5361CV Grave [8]	1.50	58.26
10331751_A	Arnoud van Gelderweg 111 5361CV Grave [9]	1.50	59.00
10331751_B	Arnoud van Gelderweg 111 5361CV Grave [11]	4.50	58.06
10331751_B	Arnoud van Gelderweg 111 5361CV Grave [12]	4.50	58.47
10331751_B	Arnoud van Gelderweg 111 5361CV Grave [13]	4.50	55.36
10331751_B	Arnoud van Gelderweg 111 5361CV Grave [4]	4.50	44.29
10331751_B	Arnoud van Gelderweg 111 5361CV Grave [6]	4.50	58.28
10331751_B	Arnoud van Gelderweg 111 5361CV Grave [7]	4.50	60.29
10331751_B	Arnoud van Gelderweg 111 5361CV Grave [8]	4.50	60.27
10331751_B	Arnoud van Gelderweg 111 5361CV Grave [9]	4.50	60.86
10331753_A	Arnoud van Gelderweg 109 5361CV Grave [1]	1.50	51.18
10331753_A	Arnoud van Gelderweg 109 5361CV Grave [2]	1.50	55.00
10331753_A	Arnoud van Gelderweg 109 5361CV Grave [3]	1.50	59.78
10331753_A	Arnoud van Gelderweg 109 5361CV Grave [4]	1.50	59.98
10331753_A	Arnoud van Gelderweg 109 5361CV Grave [5]	1.50	60.03
10331753_A	Arnoud van Gelderweg 109 5361CV Grave [6]	1.50	60.34
10331753_B	Arnoud van Gelderweg 109 5361CV Grave [1]	4.50	53.15
10331753_B	Arnoud van Gelderweg 109 5361CV Grave [2]	4.50	56.97
10331753_B	Arnoud van Gelderweg 109 5361CV Grave [3]	4.50	61.44
10331753_B	Arnoud van Gelderweg 109 5361CV Grave [4]	4.50	61.74
10331753_B	Arnoud van Gelderweg 109 5361CV Grave [5]	4.50	61.82
10331753_B	Arnoud van Gelderweg 109 5361CV Grave [6]	4.50	62.03
10331753_C	Arnoud van Gelderweg 109 5361CV Grave [1]	7.50	54.00
10331753_C	Arnoud van Gelderweg 109 5361CV Grave [2]	7.50	57.57
10331753_C	Arnoud van Gelderweg 109 5361CV Grave [3]	7.50	61.54
10331753_C	Arnoud van Gelderweg 109 5361CV Grave [4]	7.50	61.73
10331753_C	Arnoud van Gelderweg 109 5361CV Grave [5]	7.50	61.79
10331753_C	Arnoud van Gelderweg 109 5361CV Grave [6]	7.50	62.00
10331768_A	Mars en Wijthdijk 2 5361CS Grave [1]	1.50	20.09
10331768_A	Mars en Wijthdijk 2 5361CS Grave [2]	1.50	-8.87
10331768_A	Mars en Wijthdijk 2 5361CS Grave [4]	1.50	--
10331768_A	Mars en Wijthdijk 2 5361CS Grave [5]	1.50	44.12
10331768_A	Mars en Wijthdijk 2 5361CS Grave [6]	1.50	45.10
10331768_B	Mars en Wijthdijk 2 5361CS Grave [1]	4.50	21.38
10331768_B	Mars en Wijthdijk 2 5361CS Grave [2]	4.50	-5.83
10331768_B	Mars en Wijthdijk 2 5361CS Grave [4]	4.50	--
10331768_B	Mars en Wijthdijk 2 5361CS Grave [5]	4.50	44.88
10331768_B	Mars en Wijthdijk 2 5361CS Grave [6]	4.50	45.87
10331768_C	Mars en Wijthdijk 2 5361CS Grave [1]	7.50	21.76
10331768_C	Mars en Wijthdijk 2 5361CS Grave [2]	7.50	-1.59
10331768_C	Mars en Wijthdijk 2 5361CS Grave [4]	7.50	--
10331768_C	Mars en Wijthdijk 2 5361CS Grave [5]	7.50	45.55
10331768_C	Mars en Wijthdijk 2 5361CS Grave [6]	7.50	46.33
Bouw gesta_A	Koperstraat 1 5375KD Reek [10]	1.50	38.40
Bouw gesta_A	Koperstraat 1 5375KD Reek [2]	1.50	35.82
Bouw gesta_A	Koperstraat 1 5375KD Reek [6]	1.50	35.81
Bouw gesta_A	Koperstraat 1 5375KD Reek [7]	1.50	37.40
Bouw gesta_A	Koperstraat 1 5375KD Reek [8]	1.50	37.89
Bouw gesta_A	Voermanstraat 31 5375CA Reek [1]	1.50	52.38
Bouw gesta_A	Voermanstraat 31 5375CA Reek [2]	1.50	51.14
Bouw gesta_A	Voermanstraat 31 5375CA Reek [3]	1.50	38.15
Bouw gesta_A	Voermanstraat 31 5375CA Reek [4]	1.50	52.10
Bouw gesta_A	Voermanstraat 31 5375CA Reek [5]	1.50	54.03
Bouw gesta_A	Voermanstraat 31 5375CA Reek [6]	1.50	55.28
Bouw gesta_B	Koperstraat 1 5375KD Reek [10]	4.50	39.28
Bouw gesta_B	Koperstraat 1 5375KD Reek [2]	4.50	37.84
Bouw gesta_B	Koperstraat 1 5375KD Reek [6]	4.50	38.44

Alle getoonde dB-waarden zijn A-gewogen

Geluidsbelasting vanwege N324

Toekomstige situatie zonder maatregelen

D03071.000138
Herinrichting N324

Rapport: Resultatentabel
 Model: toekomstige situatie scherm 0m
 LAeq totaalresultaten voor toetspunten
 Groep: N324
 Groepsreductie: Ja

Naam			Hoogte	Lden
Toetspunt	Omschrijving			
Bouw gesta_B	Koperstraat 1 5375KD Reek [7]		4.50	39.21
Bouw gesta_B	Koperstraat 1 5375KD Reek [8]		4.50	39.07
Bouw gesta_B	Voermanstraat 31 5375CA Reek [1]		4.50	54.03
Bouw gesta_B	Voermanstraat 31 5375CA Reek [2]		4.50	52.64
Bouw gesta_B	Voermanstraat 31 5375CA Reek [3]		4.50	41.06
Bouw gesta_B	Voermanstraat 31 5375CA Reek [4]		4.50	53.82
Bouw gesta_B	Voermanstraat 31 5375CA Reek [5]		4.50	55.84
Bouw gesta_B	Voermanstraat 31 5375CA Reek [6]		4.50	57.02
Bouw gesta_C	Voermanstraat 31 5375CA Reek [1]		7.50	54.85
Bouw gesta_C	Voermanstraat 31 5375CA Reek [2]		7.50	53.53
Bouw gesta_C	Voermanstraat 31 5375CA Reek [3]		7.50	40.61
Bouw gesta_C	Voermanstraat 31 5375CA Reek [4]		7.50	54.57
Bouw gesta_C	Voermanstraat 31 5375CA Reek [5]		7.50	56.51
Bouw gesta_C	Voermanstraat 31 5375CA Reek [6]		7.50	57.75
Pand in ge_A	Airborneplein 1 5361CA Grave [4]		1.50	39.82
Pand in ge_A	Airborneplein 1 5361CA Grave [6]		1.50	45.80
Pand in ge_A	Airborneplein 1 5361CA Grave [7]		1.50	45.94
Pand in ge_A	Airborneplein 1 5361CA Grave [8]		1.50	47.49
Pand in ge_A	Airborneplein 1 5361CA Grave [9]		1.50	43.86
Pand in ge_A	Airborneplein 2 5361CB Grave [1]		1.50	45.10
Pand in ge_A	Airborneplein 2 5361CB Grave [2]		1.50	44.23
Pand in ge_A	Airborneplein 2 5361CB Grave [3]		1.50	43.96
Pand in ge_A	Airborneplein 2 5361CB Grave [4]		1.50	38.04
Pand in ge_A	Airborneplein 2 5361CB Grave [5]		1.50	29.45
Pand in ge_A	Airborneplein 3 5361CA Grave [1]		1.50	44.38
Pand in ge_A	Airborneplein 3 5361CA Grave [2]		1.50	41.54
Pand in ge_A	Airborneplein 3 5361CA Grave [3]		1.50	28.04
Pand in ge_A	Airborneplein 4 5361CB Grave [1]		1.50	31.23
Pand in ge_A	Airborneplein 4 5361CB Grave [2]		1.50	35.70
Pand in ge_A	Airborneplein 4 5361CB Grave [3]		1.50	44.93
Pand in ge_A	Airborneplein 5 5361CA Grave [1]		1.50	41.28
Pand in ge_A	Airborneplein 5 5361CA Grave [2]		1.50	32.72
Pand in ge_A	Airborneplein 5 5361CA Grave [3]		1.50	28.49
Pand in ge_A	Airborneplein 6 5361CB Grave [1]		1.50	30.53
Pand in ge_A	Airborneplein 6 5361CB Grave [2]		1.50	27.75
Pand in ge_A	Airborneplein 6 5361CB Grave [3]		1.50	44.73
Pand in ge_A	Airborneplein 7 5361CA Grave [1]		1.50	29.24
Pand in ge_A	Airborneplein 7 5361CA Grave [2]		1.50	36.62
Pand in ge_A	Airborneplein 8 5361CB Grave [1]		1.50	30.44
Pand in ge_A	Airborneplein 8 5361CB Grave [2]		1.50	37.81
Pand in ge_A	Airborneplein 8 5361CB Grave [3]		1.50	44.76
Pand in ge_A	Airborneplein 9 5361CA Grave [1]		1.50	32.98
Pand in ge_A	Airborneplein 9 5361CA Grave [2]		1.50	29.75
Pand in ge_A	Arnoud van Gelderweg 1 5361CT Grave [1]		1.50	53.24
Pand in ge_A	Arnoud van Gelderweg 1 5361CT Grave [2]		1.50	53.90
Pand in ge_A	Arnoud van Gelderweg 1 5361CT Grave [3]		1.50	46.01
Pand in ge_A	Arnoud van Gelderweg 1 5361CT Grave [4]		1.50	41.66
Pand in ge_A	Arnoud van Gelderweg 1 5361CT Grave [5]		1.50	44.52
Pand in ge_A	Arnoud van Gelderweg 1 5361CT Grave [6]		1.50	38.92
Pand in ge_A	Arnoud van Gelderweg 1 5361CT Grave [7]		1.50	45.94
Pand in ge_A	Arnoud van Gelderweg 1 5361CT Grave [8]		1.50	51.39
Pand in ge_A	Arnoud van Gelderweg 1 5361CT Grave [9]		1.50	52.65
Pand in ge_A	Arnoud van Gelderweg 23 5361CT Grave [1]		1.50	50.40
Pand in ge_A	Arnoud van Gelderweg 23 5361CT Grave [2]		1.50	37.63
Pand in ge_A	Arnoud van Gelderweg 23 5361CT Grave [3]		1.50	53.22
Pand in ge_A	Arnoud van Gelderweg 23 5361CT Grave [4]		1.50	55.86
Pand in ge_A	Arnoud van Gelderweg 23 5361CT Grave [5]		1.50	57.77
Pand in ge_A	Arnoud van Gelderweg 23 5361CT Grave [6]		1.50	53.76
Pand in ge_A	Arnoud van Gelderweg 25 5361CT Grave [1]		1.50	40.88

Alle getoonde dB-waarden zijn A-gewogen

Geluidsbelasting vanwege N324
Toekomstige situatie zonder maatregelen

D03071.000138
Herinrichting N324

Rapport: Resultatentabel
Model: toekomstige situatie scherm 0m
LAeq totaalresultaten voor toetspunten
Groep: N324
Groepsreductie: Ja

Naam						Hoogte	Lden
Toetspunt	Omschrijving						
Pand in ge_A	Arnoud van Gelderweg 25	5361CT	Grave [2]			1.50	51.19
Pand in ge_A	Arnoud van Gelderweg 25	5361CT	Grave [3]			1.50	57.61
Pand in ge_A	Arnoud van Gelderweg 27	5361CT	Grave [1]			1.50	57.53
Pand in ge_A	Arnoud van Gelderweg 27	5361CT	Grave [2]			1.50	50.94
Pand in ge_A	Arnoud van Gelderweg 27	5361CT	Grave [3]			1.50	38.70
Pand in ge_A	Arnoud van Gelderweg 29	5361CT	Grave [1]			1.50	37.80
Pand in ge_A	Arnoud van Gelderweg 29	5361CT	Grave [2]			1.50	50.87
Pand in ge_A	Arnoud van Gelderweg 29	5361CT	Grave [3]			1.50	57.42
Pand in ge_A	Arnoud van Gelderweg 31	5361CT	Grave [1]			1.50	57.32
Pand in ge_A	Arnoud van Gelderweg 31	5361CT	Grave [2]			1.50	50.93
Pand in ge_A	Arnoud van Gelderweg 31	5361CT	Grave [3]			1.50	36.28
Pand in ge_A	Arnoud van Gelderweg 33	5361CT	Grave [1]			1.50	34.08
Pand in ge_A	Arnoud van Gelderweg 33	5361CT	Grave [2]			1.50	50.70
Pand in ge_A	Arnoud van Gelderweg 33	5361CT	Grave [3]			1.50	57.18
Pand in ge_A	Arnoud van Gelderweg 35	5361CT	Grave [1]			1.50	57.12
Pand in ge_A	Arnoud van Gelderweg 35	5361CT	Grave [2]			1.50	50.84
Pand in ge_A	Arnoud van Gelderweg 35	5361CT	Grave [3]			1.50	38.11
Pand in ge_A	Arnoud van Gelderweg 37	5361CT	Grave [1]			1.50	37.44
Pand in ge_A	Arnoud van Gelderweg 37	5361CT	Grave [2]			1.50	50.62
Pand in ge_A	Arnoud van Gelderweg 37	5361CT	Grave [3]			1.50	57.05
Pand in ge_A	Arnoud van Gelderweg 39	5361CT	Grave [1]			1.50	57.00
Pand in ge_A	Arnoud van Gelderweg 39	5361CT	Grave [2]			1.50	50.61
Pand in ge_A	Arnoud van Gelderweg 39	5361CT	Grave [3]			1.50	36.01
Pand in ge_A	Arnoud van Gelderweg 41	5361CT	Grave [1]			1.50	50.26
Pand in ge_A	Arnoud van Gelderweg 41	5361CT	Grave [2]			1.50	56.95
Pand in ge_A	Arnoud van Gelderweg 41	5361CT	Grave [3]			1.50	51.49
Pand in ge_A	Arnoud van Gelderweg 41	5361CT	Grave [4]			1.50	32.83
Pand in ge_A	Arnoud van Gelderweg 43	5361CT	Grave [1]			1.50	35.25
Pand in ge_A	Arnoud van Gelderweg 43	5361CT	Grave [2]			1.50	50.48
Pand in ge_A	Arnoud van Gelderweg 43	5361CT	Grave [3]			1.50	56.94
Pand in ge_A	Arnoud van Gelderweg 45	5361CT	Grave [1]			1.50	56.97
Pand in ge_A	Arnoud van Gelderweg 45	5361CT	Grave [2]			1.50	50.56
Pand in ge_A	Arnoud van Gelderweg 45	5361CT	Grave [3]			1.50	36.53
Pand in ge_A	Arnoud van Gelderweg 47	5361CT	Grave [1]			1.50	33.94
Pand in ge_A	Arnoud van Gelderweg 47	5361CT	Grave [2]			1.50	50.35
Pand in ge_A	Arnoud van Gelderweg 47	5361CT	Grave [3]			1.50	57.01
Pand in ge_A	Arnoud van Gelderweg 49	5361CT	Grave [1]			1.50	57.05
Pand in ge_A	Arnoud van Gelderweg 49	5361CT	Grave [2]			1.50	50.53
Pand in ge_A	Arnoud van Gelderweg 49	5361CT	Grave [3]			1.50	35.40
Pand in ge_A	Arnoud van Gelderweg 51	5361CT	Grave [1]			1.50	35.68
Pand in ge_A	Arnoud van Gelderweg 51	5361CT	Grave [2]			1.50	50.58
Pand in ge_A	Arnoud van Gelderweg 51	5361CT	Grave [3]			1.50	57.11
Pand in ge_A	Arnoud van Gelderweg 53	5361CV	Grave [1]			1.50	57.15
Pand in ge_A	Arnoud van Gelderweg 53	5361CV	Grave [2]			1.50	50.66
Pand in ge_A	Arnoud van Gelderweg 53	5361CV	Grave [3]			1.50	36.39
Pand in ge_A	Arnoud van Gelderweg 55	5361CV	Grave [1]			1.50	35.97
Pand in ge_A	Arnoud van Gelderweg 55	5361CV	Grave [2]			1.50	50.23
Pand in ge_A	Arnoud van Gelderweg 55	5361CV	Grave [3]			1.50	57.24
Pand in ge_A	Arnoud van Gelderweg 57	5361CV	Grave [1]			1.50	57.27
Pand in ge_A	Arnoud van Gelderweg 57	5361CV	Grave [2]			1.50	52.15
Pand in ge_A	Arnoud van Gelderweg 57	5361CV	Grave [3]			1.50	30.80
Pand in ge_A	Arnoud van Gelderweg 57	5361CV	Grave [4]			1.50	36.42
Pand in ge_A	Arnoud van Gelderweg 59	5361CV	Grave [1]			1.50	49.46
Pand in ge_A	Arnoud van Gelderweg 59	5361CV	Grave [2]			1.50	33.83
Pand in ge_A	Arnoud van Gelderweg 59	5361CV	Grave [3]			1.50	51.15
Pand in ge_A	Arnoud van Gelderweg 59	5361CV	Grave [4]			1.50	57.39
Pand in ge_A	Arnoud van Gelderweg 59	5361CV	Grave [5]			1.50	53.21
Pand in ge_A	Arnoud van Gelderweg 61	5361CV	Grave [1]			1.50	46.11
Pand in ge_A	Arnoud van Gelderweg 61	5361CV	Grave [10]			1.50	49.07

Alle getoonde dB-waarden zijn A-gewogen

Geluidsbelasting vanwege N324
Toekomstige situatie zonder maatregelen

D03071.000138
Herinrichting N324

Rapport: Resultatentabel
Model: toekomstige situatie scherm 0m
LAeq totaalresultaten voor toetspunten
Groep: N324
Groepsreductie: Ja

Naam					Hoogte	Lden
Toetspunt	Omschrijving					
Pand in ge_A	Arnoud van Gelderweg 61	5361CV	Grave [2]		1.50	40.10
Pand in ge_A	Arnoud van Gelderweg 61	5361CV	Grave [3]		1.50	40.80
Pand in ge_A	Arnoud van Gelderweg 61	5361CV	Grave [4]		1.50	33.32
Pand in ge_A	Arnoud van Gelderweg 61	5361CV	Grave [5]		1.50	30.71
Pand in ge_A	Arnoud van Gelderweg 61	5361CV	Grave [6]		1.50	52.83
Pand in ge_A	Arnoud van Gelderweg 61	5361CV	Grave [7]		1.50	57.51
Pand in ge_A	Arnoud van Gelderweg 61	5361CV	Grave [8]		1.50	56.87
Pand in ge_A	Arnoud van Gelderweg 61	5361CV	Grave [9]		1.50	54.24
Pand in ge_A	Arnoud van Gelderweg 81	5361CV	Grave [1]		1.50	56.43
Pand in ge_A	Arnoud van Gelderweg 81	5361CV	Grave [1]		1.50	51.57
Pand in ge_A	Arnoud van Gelderweg 81	5361CV	Grave [2]		1.50	31.70
Pand in ge_A	Arnoud van Gelderweg 81	5361CV	Grave [3]		1.50	36.92
Pand in ge_A	Arnoud van Gelderweg 81	5361CV	Grave [4]		1.50	39.53
Pand in ge_A	Arnoud van Gelderweg 81	5361CV	Grave [5]		1.50	51.65
Pand in ge_A	Arnoud van Gelderweg 81	5361CV	Grave [6]		1.50	55.83
Pand in ge_A	Arnoud van Gelderweg 85	5361CV	Grave [2]		1.50	34.72
Pand in ge_A	Arnoud van Gelderweg 85	5361CV	Grave [3]		1.50	51.49
Pand in ge_A	Arnoud van Gelderweg 85	5361CV	Grave [4]		1.50	55.41
Pand in ge_A	Arnoud van Gelderweg 9	5361CT	Grave [1]		1.50	56.66
Pand in ge_A	Arnoud van Gelderweg 9	5361CT	Grave [10]		1.50	47.05
Pand in ge_A	Arnoud van Gelderweg 9	5361CT	Grave [11]		1.50	54.08
Pand in ge_A	Arnoud van Gelderweg 9	5361CT	Grave [12]		1.50	55.13
Pand in ge_A	Arnoud van Gelderweg 9	5361CT	Grave [2]		1.50	56.65
Pand in ge_A	Arnoud van Gelderweg 9	5361CT	Grave [3]		1.50	48.71
Pand in ge_A	Arnoud van Gelderweg 9	5361CT	Grave [4]		1.50	47.16
Pand in ge_A	Arnoud van Gelderweg 9	5361CT	Grave [5]		1.50	47.43
Pand in ge_A	Arnoud van Gelderweg 9	5361CT	Grave [6]		1.50	44.11
Pand in ge_A	Arnoud van Gelderweg 9	5361CT	Grave [7]		1.50	39.43
Pand in ge_A	Arnoud van Gelderweg 9	5361CT	Grave [8]		1.50	36.47
Pand in ge_A	Arnoud van Gelderweg 9	5361CT	Grave [9]		1.50	35.32
Pand in ge_A	Baronesstraat 50	5361ED	Grave [1]		3.50	45.22
Pand in ge_A	Baronesstraat 50	5361ED	Grave [1]		3.50	40.97
Pand in ge_A	Baronesstraat 50	5361ED	Grave [2]		1.50	40.84
Pand in ge_A	Baronesstraat 50	5361ED	Grave [3]		3.50	45.10
Pand in ge_A	Baronesstraat 50	5361ED	Grave [4]		3.50	43.33
Pand in ge_A	Baronesstraat 50	5361ED	Grave [5]		3.50	39.78
Pand in ge_A	Baronesstraat 50	5361ED	Grave [6]		1.50	32.19
Pand in ge_A	Baronesstraat 50	5361ED	Grave [7]		3.50	38.63
Pand in ge_A	Bergstraat 2	5375KK	Reek [1]		1.50	51.32
Pand in ge_A	Bergstraat 2	5375KK	Reek [2]		1.50	51.14
Pand in ge_A	Bergstraat 2	5375KK	Reek [3]		1.50	47.00
Pand in ge_A	Bergstraat 2	5375KK	Reek [4]		1.50	26.93
Pand in ge_A	Bergstraat 2	5375KK	Reek [5]		1.50	38.42
Pand in ge_A	Bergstraat 2	5375KK	Reek [6]		1.50	38.11
Pand in ge_A	Bergstraat 2	5375KK	Reek [7]		1.50	49.18
Pand in ge_A	Bergstraat 4	5375KK	Reek [1]		1.50	55.48
Pand in ge_A	Bergstraat 4	5375KK	Reek [2]		1.50	52.54
Pand in ge_A	Bergstraat 4	5375KK	Reek [3]		1.50	48.35
Pand in ge_A	Bergstraat 4	5375KK	Reek [4]		1.50	53.51
Pand in ge_A	Bernestraat 2	5374PE	Schajjk [1]		1.50	36.62
Pand in ge_A	Bernestraat 2	5374PE	Schajjk [2]		1.50	33.73
Pand in ge_A	Bernestraat 2	5374PE	Schajjk [3]		1.50	39.23
Pand in ge_A	Bernestraat 2	5374PE	Schajjk [4]		1.50	38.85
Pand in ge_A	Bernestraat 2	5374PE	Schajjk [5]		1.50	38.17
Pand in ge_A	Bernestraat 2	5374PE	Schajjk [6]		1.50	32.39
Pand in ge_A	Bernestraat 3 a	5374PE	Schajjk [1]		1.50	38.52
Pand in ge_A	Bernestraat 3 a	5374PE	Schajjk [2]		1.50	46.71
Pand in ge_A	Bernestraat 3 a	5374PE	Schajjk [3]		1.50	46.09
Pand in ge_A	Bernestraat 3 a	5374PE	Schajjk [4]		1.50	43.39

Alle getoonde dB-waarden zijn A-gewogen

Geluidsbelasting vanwege N324
Toekomstige situatie zonder maatregelen

D03071.000138
Herinrichting N324

Rapport: Resultatentabel
Model: toekomstige situatie scherm 0m
LAeq totaalresultaten voor toetspunten
Groep: N324
Groepsreductie: Ja

Naam Toetspunt	Omschrijving	Hoogte	Lden
Pand in ge_A	Bernestraat 3 a 5374PE Schaijk [5]	1.50	43.03
Pand in ge_A	Bernestraat 3 a 5374PE Schaijk [6]	1.50	38.72
Pand in ge_A	Bernestraat 3 a 5374PE Schaijk [7]	1.50	40.52
Pand in ge_A	Bernestraat 3 a 5374PE Schaijk [8]	1.50	39.61
Pand in ge_A	Bernestraat 4 5374PE Schaijk [1]	1.50	47.43
Pand in ge_A	Bernestraat 4 5374PE Schaijk [2]	1.50	44.67
Pand in ge_A	Bernestraat 4 5374PE Schaijk [3]	1.50	30.56
Pand in ge_A	Bernestraat 4 5374PE Schaijk [4]	1.50	28.44
Pand in ge_A	Bernestraat 4 5374PE Schaijk [5]	1.50	36.05
Pand in ge_A	Bernestraat 4 5374PE Schaijk [6]	1.50	43.15
Pand in ge_A	Bernestraat 4 5374PE Schaijk [7]	1.50	43.99
Pand in ge_A	Bernestraat 4 5374PE Schaijk [8]	1.50	46.94
Pand in ge_A	Bernestraat 5 5374PE Schaijk [1]	1.50	41.99
Pand in ge_A	Bernestraat 5 5374PE Schaijk [2]	1.50	47.75
Pand in ge_A	Bernestraat 5 5374PE Schaijk [3]	1.50	49.24
Pand in ge_A	Bernestraat 5 5374PE Schaijk [4]	1.50	49.38
Pand in ge_A	Bernestraat 5 5374PE Schaijk [5]	1.50	45.58
Pand in ge_A	Bernestraat 5 5374PE Schaijk [6]	1.50	39.02
Pand in ge_A	Bernestraat 5 5374PE Schaijk [7]	1.50	39.67
Pand in ge_A	Bernestraat 5 5374PE Schaijk [8]	1.50	45.67
Pand in ge_A	Bernestraat 6 5374PE Schaijk [1]	1.50	47.91
Pand in ge_A	Bernestraat 6 5374PE Schaijk [2]	1.50	50.70
Pand in ge_A	Bernestraat 6 5374PE Schaijk [3]	1.50	51.49
Pand in ge_A	Bernestraat 6 5374PE Schaijk [4]	1.50	51.41
Pand in ge_A	Bernestraat 6 5374PE Schaijk [5]	1.50	49.73
Pand in ge_A	Bernestraat 6 5374PE Schaijk [6]	1.50	41.07
Pand in ge_A	Bernestraat 6 5374PE Schaijk [7]	1.50	33.92
Pand in ge_A	Beukenlaan 1 5363RA Velp [1]	1.50	34.89
Pand in ge_A	Beukenlaan 1 5363RA Velp [6]	1.50	40.13
Pand in ge_A	Beukenlaan 3 5363RA Velp [1]	1.50	40.45
Pand in ge_A	Beukenlaan 3 5363RA Velp [4]	1.50	30.70
Pand in ge_A	Beukenlaan 3 5363RA Velp [6]	1.50	33.46
Pand in ge_A	Beukenlaan 5 5363RA Velp [1]	1.50	32.48
Pand in ge_A	Beukenlaan 5 5363RA Velp [6]	1.50	40.59
Pand in ge_A	Beukenlaan 7 5363RA Velp [1]	1.50	42.01
Pand in ge_A	Beukenlaan 7 5363RA Velp [4]	1.50	42.96
Pand in ge_A	Beukenlaan 7 5363RA Velp [6]	1.50	35.20
Pand in ge_A	Bosschebaan 10 b 5363SX Velp [1]	1.50	56.21
Pand in ge_A	Bosschebaan 10 b 5363SX Velp [2]	1.50	53.59
Pand in ge_A	Bosschebaan 10 b 5363SX Velp [3]	1.50	53.47
Pand in ge_A	Bosschebaan 10 b 5363SX Velp [4]	1.50	50.71
Pand in ge_A	Bosschebaan 10 b 5363SX Velp [8]	1.50	34.56
Pand in ge_A	Bosschebaan 10 b 5363SX Velp [9]	1.50	51.63
Pand in ge_A	Bosschebaan 11 5363SW Velp [1]	1.50	58.48
Pand in ge_A	Bosschebaan 11 5363SW Velp [2]	1.50	64.14
Pand in ge_A	Bosschebaan 11 5363SW Velp [3]	1.50	59.37
Pand in ge_A	Bosschebaan 11 5363SW Velp [4]	1.50	55.50
Pand in ge_A	Bosschebaan 11 5363SW Velp [5]	1.50	40.71
Pand in ge_A	Bosschebaan 12 5363SX Velp [1]	1.50	65.48
Pand in ge_A	Bosschebaan 12 5363SX Velp [2]	1.50	61.21
Pand in ge_A	Bosschebaan 12 5363SX Velp [3]	1.50	51.12
Pand in ge_A	Bosschebaan 12 5363SX Velp [5]	1.50	51.92
Pand in ge_A	Bosschebaan 12 a 5363SX Velp [1]	1.50	46.17
Pand in ge_A	Bosschebaan 12 a 5363SX Velp [2]	1.50	57.10
Pand in ge_A	Bosschebaan 12 a 5363SX Velp [3]	1.50	62.49
Pand in ge_A	Bosschebaan 12 a 5363SX Velp [4]	1.50	62.27
Pand in ge_A	Bosschebaan 12 a 5363SX Velp [5]	1.50	65.44
Pand in ge_A	Bosschebaan 13 5363SW Velp [1]	1.50	55.45
Pand in ge_A	Bosschebaan 13 5363SW Velp [2]	1.50	55.38

Alle getoonde dB-waarden zijn A-gewogen

Geluidsbelasting vanwege N324
Toekomstige situatie zonder maatregelen

D03071.000138
Herinrichting N324

Rapport: Resultatentabel
Model: toekomstige situatie scherm 0m
LAEq totaalresultaten voor toetspunten
Groep: N324
Groepsreductie: Ja

Naam	Omschrijving	Hoogte	Lden
Pand in ge_A	Bosschebaan 13 5363SW Velp [3]	1.50	59.73
Pand in ge_A	Bosschebaan 13 5363SW Velp [4]	1.50	64.30
Pand in ge_A	Bosschebaan 13 5363SW Velp [5]	1.50	59.68
Pand in ge_A	Bosschebaan 13 5363SW Velp [6]	1.50	56.26
Pand in ge_A	Bosschebaan 13 5363SW Velp [7]	1.50	34.08
Pand in ge_A	Bosschebaan 13 a 5363SW Velp [1]	1.50	35.79
Pand in ge_A	Bosschebaan 13 a 5363SW Velp [2]	1.50	53.23
Pand in ge_A	Bosschebaan 13 a 5363SW Velp [3]	1.50	56.66
Pand in ge_A	Bosschebaan 13 a 5363SW Velp [4]	1.50	59.15
Pand in ge_A	Bosschebaan 13 a 5363SW Velp [5]	1.50	52.33
Pand in ge_A	Bosschebaan 14 5363SX Velp [1]	1.50	62.51
Pand in ge_A	Bosschebaan 14 5363SX Velp [2]	1.50	55.07
Pand in ge_A	Bosschebaan 14 5363SX Velp [4]	1.50	42.68
Pand in ge_A	Bosschebaan 16 5363SX Velp [1]	1.50	36.84
Pand in ge_A	Bosschebaan 16 5363SX Velp [3]	1.50	57.46
Pand in ge_A	Bosschebaan 16 5363SX Velp [4]	1.50	62.53
Pand in ge_A	Bosschebaan 16 a 5363SX Velp [1]	1.50	58.64
Pand in ge_A	Bosschebaan 16 a 5363SX Velp [2]	1.50	54.93
Pand in ge_A	Bosschebaan 16 a 5363SX Velp [4]	1.50	37.98
Pand in ge_A	Bosschebaan 16 a 5363SX Velp [8]	1.50	56.57
Pand in ge_A	Bosschebaan 16 a 5363SX Velp [9]	1.50	59.30
Pand in ge_A	Bosschebaan 18 5363SX Velp [1]	1.50	50.38
Pand in ge_A	Bosschebaan 18 5363SX Velp [2]	1.50	57.31
Pand in ge_A	Bosschebaan 18 5363SX Velp [3]	1.50	62.37
Pand in ge_A	Bosschebaan 18 5363SX Velp [4]	1.50	58.00
Pand in ge_A	Bosschebaan 18 5363SX Velp [5]	1.50	55.19
Pand in ge_A	Bosschebaan 19 5363SW Velp [10]	1.50	37.29
Pand in ge_A	Bosschebaan 19 5363SW Velp [11]	1.50	47.05
Pand in ge_A	Bosschebaan 19 5363SW Velp [2]	1.50	37.34
Pand in ge_A	Bosschebaan 19 5363SW Velp [3]	1.50	34.37
Pand in ge_A	Bosschebaan 19 5363SW Velp [4]	1.50	57.86
Pand in ge_A	Bosschebaan 19 5363SW Velp [5]	1.50	63.50
Pand in ge_A	Bosschebaan 19 5363SW Velp [6]	1.50	61.69
Pand in ge_A	Bosschebaan 19 5363SW Velp [7]	1.50	61.92
Pand in ge_A	Bosschebaan 19 5363SW Velp [8]	1.50	62.83
Pand in ge_A	Bosschebaan 19 5363SW Velp [9]	1.50	54.91
Pand in ge_A	Bosschebaan 2 5363SX Velp [2]	1.50	54.42
Pand in ge_A	Bosschebaan 2 5363SX Velp [3]	1.50	42.78
Pand in ge_A	Bosschebaan 2 5363SX Velp [4]	1.50	55.39
Pand in ge_A	Bosschebaan 2 5363SX Velp [6]	1.50	60.13
Pand in ge_A	Bosschebaan 2 5363SX Velp [7]	1.50	64.56
Pand in ge_A	Bosschebaan 2 5363SX Velp [8]	1.50	60.35
Pand in ge_A	Bosschebaan 2 a 5363SX Velp [10]	1.50	52.28
Pand in ge_A	Bosschebaan 2 a 5363SX Velp [12]	1.50	51.20
Pand in ge_A	Bosschebaan 2 a 5363SX Velp [13]	1.50	53.32
Pand in ge_A	Bosschebaan 2 a 5363SX Velp [15]	1.50	53.73
Pand in ge_A	Bosschebaan 2 a 5363SX Velp [2]	1.50	49.53
Pand in ge_A	Bosschebaan 2 a 5363SX Velp [6]	1.50	29.31
Pand in ge_A	Bosschebaan 2 a 5363SX Velp [9]	1.50	50.61
Pand in ge_A	Bosschebaan 21 5363SW Velp [1]	1.50	61.48
Pand in ge_A	Bosschebaan 21 5363SW Velp [2]	1.50	63.53
Pand in ge_A	Bosschebaan 21 5363SW Velp [3]	1.50	60.71
Pand in ge_A	Bosschebaan 21 5363SW Velp [4]	1.50	59.15
Pand in ge_A	Bosschebaan 21 5363SW Velp [5]	1.50	51.25
Pand in ge_A	Bosschebaan 21 5363SW Velp [7]	1.50	57.42
Pand in ge_A	Bosschebaan 22 5363SX Velp [1]	1.50	64.05
Pand in ge_A	Bosschebaan 22 5363SX Velp [2]	1.50	66.03
Pand in ge_A	Bosschebaan 22 5363SX Velp [3]	1.50	60.04
Pand in ge_A	Bosschebaan 22 5363SX Velp [4]	1.50	56.35

Alle getoonde dB-waarden zijn A-gewogen

Geluidsbelasting vanwege N324
Toekomstige situatie zonder maatregelen

D03071.000138
Herinrichting N324

Rapport: Resultatentabel
Model: toekomstige situatie scherm 0m
LAEq totaalresultaten voor toetspunten
Groep: N324
Groepsreductie: Ja

Naam			Hoogte	Lden
Toetspunt	Omschrijving			
Pand in ge_A	Bosschebaan 22 5363SX Velp [5]		1.50	52.59
Pand in ge_A	Bosschebaan 22 5363SX Velp [6]		1.50	58.60
Pand in ge_A	Bosschebaan 22 a 5363SX Velp [10]		1.50	53.85
Pand in ge_A	Bosschebaan 22 a 5363SX Velp [2]		1.50	25.03
Pand in ge_A	Bosschebaan 22 a 5363SX Velp [4]		1.50	42.80
Pand in ge_A	Bosschebaan 22 a 5363SX Velp [5]		1.50	52.43
Pand in ge_A	Bosschebaan 22 a 5363SX Velp [6]		1.50	55.74
Pand in ge_A	Bosschebaan 22 a 5363SX Velp [7]		1.50	55.27
Pand in ge_A	Bosschebaan 22 a 5363SX Velp [8]		1.50	57.40
Pand in ge_A	Bosschebaan 22 a 5363SX Velp [9]		1.50	57.28
Pand in ge_A	Bosschebaan 23 5363SW Velp [1]		1.50	38.21
Pand in ge_A	Bosschebaan 23 5363SW Velp [2]		1.50	60.14
Pand in ge_A	Bosschebaan 23 5363SW Velp [3]		1.50	64.56
Pand in ge_A	Bosschebaan 23 5363SW Velp [4]		1.50	60.63
Pand in ge_A	Bosschebaan 23 5363SW Velp [5]		1.50	44.78
Pand in ge_A	Bosschebaan 24 5363SX Velp [1]		1.50	62.75
Pand in ge_A	Bosschebaan 24 5363SX Velp [2]		1.50	65.38
Pand in ge_A	Bosschebaan 24 5363SX Velp [3]		1.50	61.00
Pand in ge_A	Bosschebaan 24 5363SX Velp [5]		1.50	55.72
Pand in ge_A	Bosschebaan 24 5363SX Velp [6]		1.50	45.47
Pand in ge_A	Bosschebaan 4 b 5363SX Velp [1]		1.50	43.12
Pand in ge_A	Bosschebaan 4 b 5363SX Velp [10]		1.50	29.97
Pand in ge_A	Bosschebaan 4 b 5363SX Velp [11]		1.50	47.75
Pand in ge_A	Bosschebaan 4 b 5363SX Velp [2]		1.50	33.51
Pand in ge_A	Bosschebaan 4 b 5363SX Velp [3]		1.50	51.09
Pand in ge_A	Bosschebaan 4 b 5363SX Velp [4]		1.50	54.68
Pand in ge_A	Bosschebaan 4 b 5363SX Velp [5]		1.50	58.34
Pand in ge_A	Bosschebaan 4 b 5363SX Velp [6]		1.50	57.98
Pand in ge_A	Bosschebaan 4 b 5363SX Velp [7]		1.50	55.49
Pand in ge_A	Bosschebaan 4 b 5363SX Velp [8]		1.50	56.05
Pand in ge_A	Bosschebaan 4 b 5363SX Velp [9]		1.50	52.80
Pand in ge_A	Bosschebaan 5 5363SW Velp [1]		1.50	50.27
Pand in ge_A	Bosschebaan 5 5363SW Velp [2]		1.50	44.19
Pand in ge_A	Bosschebaan 5 5363SW Velp [3]		1.50	56.40
Pand in ge_A	Bosschebaan 5 5363SW Velp [4]		1.50	60.98
Pand in ge_A	Bosschebaan 5 5363SW Velp [5]		1.50	54.73
Pand in ge_A	Bosschebaan 5 5363SW Velp [6]		1.50	43.28
Pand in ge_A	Bosschebaan 6 5363SX Velp [1]		1.50	60.59
Pand in ge_A	Bosschebaan 6 5363SX Velp [2]		1.50	61.70
Pand in ge_A	Bosschebaan 6 5363SX Velp [3]		1.50	53.27
Pand in ge_A	Bosschebaan 6 5363SX Velp [4]		1.50	35.03
Pand in ge_A	Bosschebaan 6 5363SX Velp [5]		1.50	40.05
Pand in ge_A	Bosschebaan 6 5363SX Velp [6]		1.50	49.27
Pand in ge_A	Bosschebaan 6 5363SX Velp [7]		1.50	55.57
Pand in ge_A	Bosschebaan 6 5363SX Velp [8]		1.50	57.46
Pand in ge_A	Bosschebaan 6 5363SX Velp [9]		1.50	57.07
Pand in ge_A	Bosschebaan 7 5363SW Velp [1]		1.50	47.06
Pand in ge_A	Bosschebaan 7 5363SW Velp [2]		1.50	47.50
Pand in ge_A	Bosschebaan 7 5363SW Velp [3]		1.50	45.23
Pand in ge_A	Bosschebaan 7 5363SW Velp [4]		1.50	53.10
Pand in ge_A	Bosschebaan 7 5363SW Velp [5]		1.50	60.64
Pand in ge_A	Bosschebaan 7 5363SW Velp [6]		1.50	58.79
Pand in ge_A	Bosschebaan 8 5363SX Velp [5]		1.50	52.38
Pand in ge_A	Bosschebaan 9 5363SW Velp [1]		1.50	59.75
Pand in ge_A	Bosschebaan 9 5363SW Velp [2]		1.50	64.13
Pand in ge_A	Bosschebaan 9 5363SW Velp [3]		1.50	59.61
Pand in ge_A	Bosschebaan 9 5363SW Velp [4]		1.50	54.14
Pand in ge_A	Bosschebaan 9 5363SW Velp [5]		1.50	39.92
Pand in ge_A	Bosschebaan 9 5363SW Velp [6]		1.50	55.82

Alle getoonde dB-waarden zijn A-gewogen

Geluidsbelasting vanwege N324
Toekomstige situatie zonder maatregelen

D03071.000138
Herinrichting N324

Rapport: Resultatentabel
Model: toekomstige situatie scherm 0m
LAEq totaalresultaten voor toetspunten
Groep: N324
Groepsreductie: Ja

Naam Toetspunt	Omschrijving	Hoogte	Lden
Pand in ge_A	Burgemeester de Grootstraat 1 5374GD Schaijk	1.50	33.10
Pand in ge_A	Burgemeester de Grootstraat 1 5374GD Schaijk	1.50	29.47
Pand in ge_A	Burgemeester de Grootstraat 1 5374GD Schaijk	1.50	29.21
Pand in ge_A	Burgemeester de Grootstraat 1 5374GD Schaijk	1.50	29.83
Pand in ge_A	Burgemeester de Grootstraat 1 5374GD Schaijk	1.50	29.62
Pand in ge_A	Burgemeester de Grootstraat 1 5374GD Schaijk	1.50	32.69
Pand in ge_A	Burgemeester de Grootstraat 1 5374GD Schaijk	1.50	32.12
Pand in ge_A	Burgemeester de Grootstraat 13 5374GD Schaijk	1.50	29.47
Pand in ge_A	Burgemeester de Grootstraat 13 5374GD Schaijk	1.50	29.44
Pand in ge_A	Burgemeester de Grootstraat 13 5374GD Schaijk	1.50	29.50
Pand in ge_A	Burgemeester de Grootstraat 13 5374GD Schaijk	1.50	30.50
Pand in ge_A	Burgemeester de Grootstraat 13 5374GD Schaijk	1.50	29.12
Pand in ge_A	Burgemeester de Grootstraat 13 5374GD Schaijk	1.50	30.47
Pand in ge_A	Burgemeester de Grootstraat 13 5374GD Schaijk	1.50	31.46
Pand in ge_A	Burgemeester de Grootstraat 13 5374GD Schaijk	1.50	30.57
Pand in ge_A	Burgemeester de Grootstraat 15 5374GD Schaijk	1.50	27.25
Pand in ge_A	Burgemeester de Grootstraat 15 5374GD Schaijk	1.50	26.94
Pand in ge_A	Burgemeester de Grootstraat 15 5374GD Schaijk	1.50	29.07
Pand in ge_A	Burgemeester de Grootstraat 15 5374GD Schaijk	1.50	30.03
Pand in ge_A	Burgemeester de Grootstraat 15 5374GD Schaijk	1.50	30.49
Pand in ge_A	Burgemeester de Grootstraat 15 5374GD Schaijk	1.50	32.94
Pand in ge_A	Burgemeester de Grootstraat 15 5374GD Schaijk	1.50	33.56
Pand in ge_A	Burgemeester de Grootstraat 15 5374GD Schaijk	1.50	31.97
Pand in ge_A	Burgemeester de Grootstraat 15 5374GD Schaijk	1.50	30.95
Pand in ge_A	Burgemeester de Grootstraat 15 5374GD Schaijk	1.50	30.01
Pand in ge_A	Burgemeester de Grootstraat 15 5374GD Schaijk	1.50	29.65
Pand in ge_A	Burgemeester de Grootstraat 17 5374GD Schaijk	1.50	33.75
Pand in ge_A	Burgemeester de Grootstraat 17 5374GD Schaijk	1.50	33.43
Pand in ge_A	Burgemeester de Grootstraat 17 5374GD Schaijk	1.50	34.36
Pand in ge_A	Burgemeester de Grootstraat 17 5374GD Schaijk	1.50	31.91
Pand in ge_A	Burgemeester de Grootstraat 17 5374GD Schaijk	1.50	31.38
Pand in ge_A	Burgemeester de Grootstraat 17 5374GD Schaijk	1.50	30.79
Pand in ge_A	Burgemeester de Grootstraat 17 5374GD Schaijk	1.50	34.44
Pand in ge_A	Burgemeester de Grootstraat 17 a 5374GD Schai	1.50	32.02
Pand in ge_A	Burgemeester de Grootstraat 17 a 5374GD Schai	1.50	31.57
Pand in ge_A	Burgemeester de Grootstraat 17 a 5374GD Schai	1.50	--
Pand in ge_A	Burgemeester de Grootstraat 18 5374GE Schaijk	1.50	30.27
Pand in ge_A	Burgemeester de Grootstraat 18 5374GE Schaijk	1.50	34.00
Pand in ge_A	Burgemeester de Grootstraat 18 5374GE Schaijk	1.50	27.45
Pand in ge_A	Burgemeester de Grootstraat 18 5374GE Schaijk	1.50	32.50
Pand in ge_A	Burgemeester de Grootstraat 18 5374GE Schaijk	1.50	33.14
Pand in ge_A	Burgemeester de Grootstraat 18 5374GE Schaijk	1.50	34.11
Pand in ge_A	Burgemeester de Grootstraat 20 5374GE Schaijk	1.50	34.67
Pand in ge_A	Burgemeester de Grootstraat 20 5374GE Schaijk	1.50	35.26
Pand in ge_A	Burgemeester de Grootstraat 20 5374GE Schaijk	1.50	31.15
Pand in ge_A	Burgemeester de Grootstraat 20 5374GE Schaijk	1.50	28.56
Pand in ge_A	Burgemeester de Grootstraat 22 5374GE Schaijk	1.50	35.28
Pand in ge_A	Burgemeester de Grootstraat 22 5374GE Schaijk	1.50	36.27
Pand in ge_A	Burgemeester de Grootstraat 22 5374GE Schaijk	1.50	31.57
Pand in ge_A	Burgemeester de Grootstraat 22 5374GE Schaijk	1.50	29.26
Pand in ge_A	Burgemeester de Grootstraat 24 5374GE Schaijk	1.50	33.66
Pand in ge_A	Burgemeester de Grootstraat 24 5374GE Schaijk	1.50	32.13
Pand in ge_A	Burgemeester de Grootstraat 24 5374GE Schaijk	1.50	33.24
Pand in ge_A	Burgemeester de Grootstraat 24 5374GE Schaijk	1.50	36.21
Pand in ge_A	Burgemeester de Grootstraat 24 5374GE Schaijk	1.50	38.59
Pand in ge_A	Burgemeester de Grootstraat 24 5374GE Schaijk	1.50	38.78
Pand in ge_A	Burgemeester de Grootstraat 24 5374GE Schaijk	1.50	32.83
Pand in ge_A	Busstraat 1 5374NW Schaijk [3]	1.50	45.62
Pand in ge_A	Busstraat 1 5374NW Schaijk [4]	1.50	48.39

Alle getoonde dB-waarden zijn A-gewogen

Geluidsbelasting vanwege N324
Toekomstige situatie zonder maatregelen

D03071.000138
Herinrichting N324

Rapport: Resultatentabel
Model: toekomstige situatie scherm 0m
L'Aeq totaalresultaten voor toetspunten
Groep: N324
Groepsreductie: Ja

Naam Toetspunt	Omschrijving	Hoogte	Lden
Pand in ge_A	Busstraat 1 5374NW Schaijk [5]	1.50	52.14
Pand in ge_A	Busstraat 1 5374NW Schaijk [6]	1.50	51.86
Pand in ge_A	Busstraat 1 5374NW Schaijk [7]	1.50	53.71
Pand in ge_A	Busstraat 1 5374NW Schaijk [8]	1.50	51.24
Pand in ge_A	Busstraat 10 5374NW Schaijk [1]	1.50	50.73
Pand in ge_A	Busstraat 10 5374NW Schaijk [2]	1.50	46.90
Pand in ge_A	Busstraat 10 5374NW Schaijk [3]	1.50	39.04
Pand in ge_A	Busstraat 10 5374NW Schaijk [4]	1.50	39.37
Pand in ge_A	Busstraat 10 5374NW Schaijk [5]	1.50	47.38
Pand in ge_A	Busstraat 10 5374NW Schaijk [6]	1.50	48.31
Pand in ge_A	Busstraat 10 5374NW Schaijk [7]	1.50	49.89
Pand in ge_A	Busstraat 4 5374NW Schaijk [1]	1.50	43.51
Pand in ge_A	Busstraat 4 5374NW Schaijk [10]	1.50	41.69
Pand in ge_A	Busstraat 4 5374NW Schaijk [11]	1.50	45.04
Pand in ge_A	Busstraat 4 5374NW Schaijk [12]	1.50	43.80
Pand in ge_A	Busstraat 4 5374NW Schaijk [2]	1.50	31.51
Pand in ge_A	Busstraat 4 5374NW Schaijk [3]	1.50	32.92
Pand in ge_A	Busstraat 4 5374NW Schaijk [4]	1.50	27.04
Pand in ge_A	Busstraat 4 5374NW Schaijk [5]	1.50	30.76
Pand in ge_A	Busstraat 4 5374NW Schaijk [6]	1.50	38.36
Pand in ge_A	Busstraat 4 5374NW Schaijk [7]	1.50	44.55
Pand in ge_A	Busstraat 4 5374NW Schaijk [8]	1.50	44.63
Pand in ge_A	Busstraat 4 5374NW Schaijk [9]	1.50	45.74
Pand in ge_A	Busstraat 6 5374NW Schaijk [4]	1.50	46.29
Pand in ge_A	Corridorweg 2 5375KT Reek [1]	1.50	55.34
Pand in ge_A	Corridorweg 2 5375KT Reek [2]	1.50	55.93
Pand in ge_A	Corridorweg 2 5375KT Reek [3]	1.50	54.62
Pand in ge_A	Corridorweg 2 5375KT Reek [4]	1.50	49.81
Pand in ge_A	Corridorweg 2 5375KT Reek [5]	1.50	47.20
Pand in ge_A	Corridorweg 2 5375KT Reek [8]	1.50	50.17
Pand in ge_A	De Korte Louwstraat 1 5374CD Schaijk [7]	1.50	40.12
Pand in ge_A	De Korte Louwstraat 10 5374CB Schaijk [1]	1.50	48.45
Pand in ge_A	De Korte Louwstraat 10 5374CB Schaijk [10]	1.50	41.36
Pand in ge_A	De Korte Louwstraat 10 5374CB Schaijk [11]	1.50	44.23
Pand in ge_A	De Korte Louwstraat 10 5374CB Schaijk [2]	1.50	47.27
Pand in ge_A	De Korte Louwstraat 10 5374CB Schaijk [3]	1.50	47.12
Pand in ge_A	De Korte Louwstraat 10 5374CB Schaijk [4]	1.50	47.32
Pand in ge_A	De Korte Louwstraat 10 5374CB Schaijk [5]	1.50	44.94
Pand in ge_A	De Korte Louwstraat 10 5374CB Schaijk [6]	1.50	44.57
Pand in ge_A	De Korte Louwstraat 10 5374CB Schaijk [7]	1.50	37.54
Pand in ge_A	De Korte Louwstraat 10 5374CB Schaijk [8]	1.50	43.17
Pand in ge_A	De Korte Louwstraat 10 5374CB Schaijk [9]	1.50	42.54
Pand in ge_A	De Korte Louwstraat 11 5374CD Schaijk [5]	1.50	38.70
Pand in ge_A	De Korte Louwstraat 13 5374CD Schaijk [3]	1.50	30.04
Pand in ge_A	De Korte Louwstraat 13 5374CD Schaijk [6]	1.50	40.38
Pand in ge_A	De Korte Louwstraat 15 5374CD Schaijk [8]	1.50	42.35
Pand in ge_A	De Korte Louwstraat 17 5374CD Schaijk [7]	1.50	45.63
Pand in ge_A	De Korte Louwstraat 19 5374CD Schaijk [7]	1.50	44.29
Pand in ge_A	De Korte Louwstraat 21 5374CD Schaijk [1]	1.50	44.23
Pand in ge_A	De Korte Louwstraat 3 5374CD Schaijk [1]	1.50	40.98
Pand in ge_A	De Korte Louwstraat 4 5374CB Schaijk [1]	1.50	43.66
Pand in ge_A	De Korte Louwstraat 4 5374CB Schaijk [2]	1.50	39.51
Pand in ge_A	De Korte Louwstraat 4 5374CB Schaijk [3]	1.50	34.26
Pand in ge_A	De Korte Louwstraat 4 5374CB Schaijk [4]	1.50	36.34
Pand in ge_A	De Korte Louwstraat 4 5374CB Schaijk [5]	1.50	39.39
Pand in ge_A	De Korte Louwstraat 4 5374CB Schaijk [6]	1.50	42.35
Pand in ge_A	De Korte Louwstraat 5 5374CD Schaijk [1]	1.50	38.61
Pand in ge_A	De Korte Louwstraat 6 5374CB Schaijk [1]	1.50	40.54
Pand in ge_A	De Korte Louwstraat 6 5374CB Schaijk [2]	1.50	37.31

Alle getoonde dB-waarden zijn A-gewogen

Geluidsbelasting vanwege N324
Toekomstige situatie zonder maatregelen

D03071.000138
Herinrichting N324

Rapport: Resultatentabel
Model: toekomstige situatie scherm 0m
Laeq totaalresultaten voor toetspunten
Groep: N324
Groepsreductie: Ja

Naam Toetspunt	Omschrijving	Hoogte	Lden
Pand in ge_A	De Korte Louwstraat 6 5374CB Schaijk [3]	1.50	40.12
Pand in ge_A	De Korte Louwstraat 6 5374CB Schaijk [4]	1.50	37.37
Pand in ge_A	De Korte Louwstraat 6 5374CB Schaijk [5]	1.50	42.31
Pand in ge_A	De Korte Louwstraat 6 5374CB Schaijk [6]	1.50	41.52
Pand in ge_A	De Korte Louwstraat 7 5374CD Schaijk [4]	1.50	40.95
Pand in ge_A	De Korte Louwstraat 8 5374CB Schaijk [1]	1.50	44.94
Pand in ge_A	De Korte Louwstraat 8 5374CB Schaijk [2]	1.50	45.86
Pand in ge_A	De Korte Louwstraat 8 5374CB Schaijk [3]	1.50	44.46
Pand in ge_A	De Korte Louwstraat 8 5374CB Schaijk [4]	1.50	36.93
Pand in ge_A	De Korte Louwstraat 8 5374CB Schaijk [5]	1.50	32.39
Pand in ge_A	De Korte Louwstraat 8 5374CB Schaijk [6]	1.50	36.78
Pand in ge_A	De Korte Louwstraat 8 5374CB Schaijk [7]	1.50	43.29
Pand in ge_A	De Korte Louwstraat 8 a 5374CB Schaijk [1]	1.50	41.88
Pand in ge_A	De Korte Louwstraat 8 a 5374CB Schaijk [2]	1.50	44.24
Pand in ge_A	De Korte Louwstraat 8 a 5374CB Schaijk [3]	1.50	38.48
Pand in ge_A	De Korte Louwstraat 8 a 5374CB Schaijk [4]	1.50	39.00
Pand in ge_A	De Korte Louwstraat 9 5374CD Schaijk [4]	1.50	40.83
Pand in ge_A	De Louwstraat 12 5374CG Schaijk [1]	1.50	44.75
Pand in ge_A	De Louwstraat 12 5374CG Schaijk [2]	1.50	47.63
Pand in ge_A	De Louwstraat 12 5374CG Schaijk [3]	1.50	47.53
Pand in ge_A	De Louwstraat 12 5374CG Schaijk [4]	1.50	47.94
Pand in ge_A	De Louwstraat 12 5374CG Schaijk [5]	1.50	44.16
Pand in ge_A	De Louwstraat 12 5374CG Schaijk [6]	1.50	31.77
Pand in ge_A	De Louwstraat 14 5374CG Schaijk [1]	1.50	42.84
Pand in ge_A	De Louwstraat 14 5374CG Schaijk [2]	1.50	46.75
Pand in ge_A	De Louwstraat 14 5374CG Schaijk [3]	1.50	44.50
Pand in ge_A	De Louwstraat 14 5374CG Schaijk [4]	1.50	33.48
Pand in ge_A	De Louwstraat 15 5374CE Schaijk [1]	1.50	36.99
Pand in ge_A	De Louwstraat 15 5374CE Schaijk [2]	1.50	36.24
Pand in ge_A	De Louwstraat 15 5374CE Schaijk [3]	1.50	44.61
Pand in ge_A	De Louwstraat 15 5374CE Schaijk [4]	1.50	43.98
Pand in ge_A	De Louwstraat 15 5374CE Schaijk [5]	1.50	44.18
Pand in ge_A	De Louwstraat 15 5374CE Schaijk [6]	1.50	41.86
Pand in ge_A	De Louwstraat 16 5374CG Schaijk [1]	1.50	46.80
Pand in ge_A	De Louwstraat 16 5374CG Schaijk [2]	1.50	46.48
Pand in ge_A	De Louwstraat 16 5374CG Schaijk [3]	1.50	43.44
Pand in ge_A	De Louwstraat 16 5374CG Schaijk [4]	1.50	43.27
Pand in ge_A	De Louwstraat 16 5374CG Schaijk [5]	1.50	35.91
Pand in ge_A	De Louwstraat 16 5374CG Schaijk [6]	1.50	43.70
Pand in ge_A	De Louwstraat 16 5374CG Schaijk [7]	1.50	46.64
Pand in ge_A	De Louwstraat 17 5374CE Schaijk [1]	1.50	41.06
Pand in ge_A	De Louwstraat 17 5374CE Schaijk [2]	1.50	44.03
Pand in ge_A	De Louwstraat 17 5374CE Schaijk [3]	1.50	42.27
Pand in ge_A	De Louwstraat 17 5374CE Schaijk [4]	1.50	44.56
Pand in ge_A	De Louwstraat 17 5374CE Schaijk [5]	1.50	32.93
Pand in ge_A	De Louwstraat 17 5374CE Schaijk [6]	1.50	33.36
Pand in ge_A	De Louwstraat 20 5374CG Schaijk [1]	1.50	38.22
Pand in ge_A	De Louwstraat 20 5374CG Schaijk [2]	1.50	42.26
Pand in ge_A	De Louwstraat 20 5374CG Schaijk [3]	1.50	46.31
Pand in ge_A	De Louwstraat 20 5374CG Schaijk [4]	1.50	46.38
Pand in ge_A	De Louwstraat 20 5374CG Schaijk [5]	1.50	44.25
Pand in ge_A	De Louwstraat 20 5374CG Schaijk [6]	1.50	37.73
Pand in ge_A	De Louwstraat 21 5374CE Schaijk [1]	1.50	44.15
Pand in ge_A	De Louwstraat 21 5374CE Schaijk [2]	1.50	39.44
Pand in ge_A	De Louwstraat 21 5374CE Schaijk [3]	1.50	35.09
Pand in ge_A	De Louwstraat 21 5374CE Schaijk [4]	1.50	43.20
Pand in ge_A	De Louwstraat 23 5374CE Schaijk [1]	1.50	44.74
Pand in ge_A	De Louwstraat 23 5374CE Schaijk [2]	1.50	43.19
Pand in ge_A	De Louwstraat 23 5374CE Schaijk [3]	1.50	42.93

Alle getoonde dB-waarden zijn A-gewogen

Geluidsbelasting vanwege N324
Toekomstige situatie zonder maatregelen

D03071.000138
Herinrichting N324

Rapport: Resultatentabel
Model: toekomstige situatie scherm 0m
Laeq totaalresultaten voor toetspunten
Groep: N324
Groepsreductie: Ja

Naam	Omschrijving	Hoogte	Lden
Pand in ge_A	De Louwstraat 23 5374CE Schaijk [4]	1.50	41.43
Pand in ge_A	De Louwstraat 23 5374CE Schaijk [5]	1.50	30.61
Pand in ge_A	De Louwstraat 23 5374CE Schaijk [6]	1.50	30.52
Pand in ge_A	De Louwstraat 25 5374CE Schaijk [1]	1.50	33.15
Pand in ge_A	De Louwstraat 25 5374CE Schaijk [2]	1.50	41.72
Pand in ge_A	De Louwstraat 25 5374CE Schaijk [3]	1.50	44.75
Pand in ge_A	De Louwstraat 25 a 5374CE Schaijk [1]	1.50	34.22
Pand in ge_A	De Louwstraat 25 a 5374CE Schaijk [2]	1.50	30.85
Pand in ge_A	De Louwstraat 25 a 5374CE Schaijk [3]	1.50	41.11
Pand in ge_A	De Louwstraat 25 a 5374CE Schaijk [4]	1.50	44.73
Pand in ge_A	De Louwstraat 25 a 5374CE Schaijk [5]	1.50	43.99
Pand in ge_A	De Louwstraat 25 a 5374CE Schaijk [6]	1.50	43.36
Pand in ge_A	De Louwstraat 25 a 5374CE Schaijk [7]	1.50	40.65
Pand in ge_A	De Louwstraat 27 5374CE Schaijk [1]	1.50	44.64
Pand in ge_A	De Louwstraat 27 5374CE Schaijk [2]	1.50	46.63
Pand in ge_A	De Louwstraat 27 5374CE Schaijk [3]	1.50	44.71
Pand in ge_A	De Louwstraat 27 5374CE Schaijk [4]	1.50	45.17
Pand in ge_A	De Louwstraat 27 5374CE Schaijk [5]	1.50	43.98
Pand in ge_A	De Louwstraat 27 5374CE Schaijk [6]	1.50	35.29
Pand in ge_A	De Louwstraat 29 5374CE Schaijk [1]	1.50	44.44
Pand in ge_A	De Louwstraat 29 5374CE Schaijk [2]	1.50	47.02
Pand in ge_A	De Louwstraat 29 5374CE Schaijk [3]	1.50	46.87
Pand in ge_A	De Louwstraat 29 5374CE Schaijk [4]	1.50	44.33
Pand in ge_A	De Louwstraat 29 5374CE Schaijk [5]	1.50	36.73
Pand in ge_A	De Louwstraat 29 5374CE Schaijk [6]	1.50	38.94
Pand in ge_A	De Louwstraat 29 5374CE Schaijk [7]	1.50	35.19
Pand in ge_A	De Louwstraat 29 5374CE Schaijk [8]	1.50	44.28
Pand in ge_A	De Louwstraat 3 5374CE Schaijk [1]	1.50	44.97
Pand in ge_A	De Louwstraat 3 5374CE Schaijk [2]	1.50	45.04
Pand in ge_A	De Louwstraat 3 5374CE Schaijk [3]	1.50	41.19
Pand in ge_A	De Louwstraat 3 5374CE Schaijk [4]	1.50	36.11
Pand in ge_A	De Louwstraat 3 a 5374CE Schaijk [1]	1.50	37.19
Pand in ge_A	De Louwstraat 3 a 5374CE Schaijk [2]	1.50	44.51
Pand in ge_A	De Louwstraat 3 a 5374CE Schaijk [3]	1.50	45.63
Pand in ge_A	De Louwstraat 3 a 5374CE Schaijk [4]	1.50	43.53
Pand in ge_A	De Louwstraat 3 a 5374CE Schaijk [5]	1.50	43.66
Pand in ge_A	De Louwstraat 31 5374CE Schaijk [1]	1.50	44.36
Pand in ge_A	De Louwstraat 31 5374CE Schaijk [2]	1.50	47.12
Pand in ge_A	De Louwstraat 31 5374CE Schaijk [3]	1.50	46.87
Pand in ge_A	De Louwstraat 31 5374CE Schaijk [4]	1.50	45.40
Pand in ge_A	De Louwstraat 31 5374CE Schaijk [5]	1.50	43.95
Pand in ge_A	De Louwstraat 31 5374CE Schaijk [6]	1.50	32.68
Pand in ge_A	De Louwstraat 31 5374CE Schaijk [7]	1.50	32.26
Pand in ge_A	De Louwstraat 31 5374CE Schaijk [8]	1.50	44.27
Pand in ge_A	De Louwstraat 5 5374CE Schaijk [1]	1.50	43.42
Pand in ge_A	De Louwstraat 5 5374CE Schaijk [10]	1.50	43.59
Pand in ge_A	De Louwstraat 5 5374CE Schaijk [2]	1.50	43.80
Pand in ge_A	De Louwstraat 5 5374CE Schaijk [3]	1.50	42.51
Pand in ge_A	De Louwstraat 5 5374CE Schaijk [4]	1.50	33.19
Pand in ge_A	De Louwstraat 5 5374CE Schaijk [5]	1.50	33.75
Pand in ge_A	De Louwstraat 5 5374CE Schaijk [6]	1.50	38.23
Pand in ge_A	De Louwstraat 5 5374CE Schaijk [7]	1.50	40.60
Pand in ge_A	De Louwstraat 5 5374CE Schaijk [8]	1.50	41.01
Pand in ge_A	De Louwstraat 5 5374CE Schaijk [9]	1.50	44.24
Pand in ge_A	De Louwstraat 7 5374CE Schaijk [1]	1.50	41.24
Pand in ge_A	De Louwstraat 7 5374CE Schaijk [2]	1.50	43.73
Pand in ge_A	De Louwstraat 7 5374CE Schaijk [3]	1.50	39.28
Pand in ge_A	De Louwstraat 7 5374CE Schaijk [4]	1.50	29.39
Pand in ge_A	De Louwstraat 7 5374CE Schaijk [5]	1.50	34.00

Alle getoonde dB-waarden zijn A-gewogen

Geluidsbelasting vanwege N324
Toekomstige situatie zonder maatregelen

D03071.000138
Herinrichting N324

Rapport: Resultatentabel
Model: toekomstige situatie scherm 0m
LAeq totaalresultaten voor toetspunten
Groep: N324
Groepsreductie: Ja

Naam	Omschrijving	Hoogte	Lden
Pand in ge_A	De Louwstraat 7 5374CE Schaijk [6]	1.50	39.71
Pand in ge_A	De Louwstraat 7 5374CE Schaijk [7]	1.50	42.83
Pand in ge_A	De Louwstraat 9 5374CE Schaijk [1]	1.50	42.87
Pand in ge_A	De Louwstraat 9 5374CE Schaijk [2]	1.50	43.82
Pand in ge_A	De Louwstraat 9 5374CE Schaijk [3]	1.50	39.14
Pand in ge_A	De Louwstraat 9 5374CE Schaijk [4]	1.50	39.30
Pand in ge_A	De Louwstraat 9 5374CE Schaijk [5]	1.50	30.56
Pand in ge_A	De Louwstraat 9 5374CE Schaijk [6]	1.50	31.70
Pand in ge_A	De Louwstraat 9 5374CE Schaijk [7]	1.50	33.17
Pand in ge_A	De Louwstraat 9 5374CE Schaijk [8]	1.50	43.08
Pand in ge_A	De Louwstraat 9 a 5374CE Schaijk [1]	1.50	44.48
Pand in ge_A	De Louwstraat 9 a 5374CE Schaijk [2]	1.50	45.00
Pand in ge_A	De Louwstraat 9 a 5374CE Schaijk [3]	1.50	41.92
Pand in ge_A	De Louwstraat 9 a 5374CE Schaijk [4]	1.50	43.20
Pand in ge_A	De Louwstraat 9 a 5374CE Schaijk [5]	1.50	40.36
Pand in ge_A	De Louwstraat 9 a 5374CE Schaijk [6]	1.50	30.03
Pand in ge_A	De Louwstraat 9 a 5374CE Schaijk [7]	1.50	27.30
Pand in ge_A	De Louwstraat 9 a 5374CE Schaijk [8]	1.50	24.56
Pand in ge_A	Dennenlaan 1 5375KV Reek [1]	1.50	52.65
Pand in ge_A	Dennenlaan 1 5375KV Reek [2]	1.50	55.73
Pand in ge_A	Dennenlaan 1 5375KV Reek [3]	1.50	51.89
Pand in ge_A	Dennenlaan 1 5375KV Reek [4]	1.50	42.28
Pand in ge_A	Dennenlaan 1 5375KV Reek [5]	1.50	41.91
Pand in ge_A	Dennenlaan 10 5375KV Reek [1]	1.50	42.23
Pand in ge_A	Dennenlaan 10 5375KV Reek [2]	1.50	45.20
Pand in ge_A	Dennenlaan 10 5375KV Reek [4]	1.50	48.26
Pand in ge_A	Dennenlaan 10 5375KV Reek [5]	1.50	48.24
Pand in ge_A	Dennenlaan 10 5375KV Reek [6]	1.50	37.13
Pand in ge_A	Dennenlaan 2 5375KV Reek [1]	1.50	30.42
Pand in ge_A	Dennenlaan 2 5375KV Reek [2]	1.50	46.34
Pand in ge_A	Dennenlaan 2 5375KV Reek [3]	1.50	50.72
Pand in ge_A	Dennenlaan 2 5375KV Reek [5]	1.50	51.19
Pand in ge_A	Dennenlaan 2 5375KV Reek [6]	1.50	49.44
Pand in ge_A	Dennenlaan 2 5375KV Reek [7]	1.50	47.05
Pand in ge_A	Dennenlaan 2 5375KV Reek [8]	1.50	40.94
Pand in ge_A	Dennenlaan 4 5375KV Reek [3]	1.50	45.77
Pand in ge_A	Dennenlaan 4 5375KV Reek [6]	1.50	46.04
Pand in ge_A	Dennenlaan 4 5375KV Reek [7]	1.50	51.35
Pand in ge_A	Dennenlaan 4 5375KV Reek [8]	1.50	51.25
Pand in ge_A	Dennenlaan 6 5375KV Reek [2]	1.50	47.28
Pand in ge_A	Dennenlaan 6 5375KV Reek [3]	1.50	55.68
Pand in ge_A	Dennenlaan 6 5375KV Reek [4]	1.50	57.19
Pand in ge_A	Dennenlaan 6 5375KV Reek [6]	1.50	56.74
Pand in ge_A	Dennenlaan 6 5375KV Reek [7]	1.50	55.55
Pand in ge_A	Dennenlaan 6 5375KV Reek [8]	1.50	49.39
Pand in ge_A	Dennenlaan 8 5375KV Reek [1]	1.50	50.21
Pand in ge_A	Dennenlaan 8 5375KV Reek [2]	1.50	49.74
Pand in ge_A	Dennenlaan 8 5375KV Reek [3]	1.50	42.85
Pand in ge_A	Dennenlaan 8 5375KV Reek [5]	1.50	45.11
Pand in ge_A	Driehuizerweg 1 5375KN Reek [1]	1.50	45.39
Pand in ge_A	Driehuizerweg 1 5375KN Reek [5]	1.50	49.15
Pand in ge_A	Driehuizerweg 1 5375KN Reek [6]	1.50	50.37
Pand in ge_A	Driehuizerweg 3 5375KN Reek [2]	1.50	47.28
Pand in ge_A	Driehuizerweg 3 5375KN Reek [3]	1.50	47.34
Pand in ge_A	Eikenlaan 1 5374PB Schaijk [2]	1.50	36.21
Pand in ge_A	Eikenlaan 1 5374PB Schaijk [4]	1.50	41.84
Pand in ge_A	Everardusweg 3 5374CZ Schaijk [1]	1.50	43.93
Pand in ge_A	Everardusweg 3 5374CZ Schaijk [2]	1.50	44.04
Pand in ge_A	Everardusweg 3 5374CZ Schaijk [6]	1.50	40.16

Alle getoonde dB-waarden zijn A-gewogen

Geluidsbelasting vanwege N324
Toekomstige situatie zonder maatregelen

D03071.000138
Herinrichting N324

Rapport: Resultatentabel
Model: toekomstige situatie scherm 0m
Laeq totaalresultaten voor toetspunten
Groep: N324
Groepsreductie: Ja

Naam				Hoogte	Lden
Toetspunt	Omschrijving				
Pand in ge_A	Everardusweg 3 5374CZ Schaijk [7]			1.50	38.29
Pand in ge_A	Everardusweg 3 5374CZ Schaijk [8]			1.50	33.18
Pand in ge_A	Everardusweg 3 5374CZ Schaijk [9]			1.50	34.07
Pand in ge_A	Everardusweg 8 5374CZ Schaijk [1]			1.50	47.95
Pand in ge_A	Everardusweg 8 5374CZ Schaijk [10]			1.50	34.42
Pand in ge_A	Everardusweg 8 5374CZ Schaijk [2]			1.50	50.47
Pand in ge_A	Everardusweg 8 5374CZ Schaijk [4]			1.50	49.82
Pand in ge_A	Everardusweg 8 5374CZ Schaijk [5]			1.50	44.53
Pand in ge_A	Everardusweg 8 5374CZ Schaijk [7]			1.50	41.69
Pand in ge_A	Futenhorst 11 5361SE Grave [1]			1.50	35.57
Pand in ge_A	Futenhorst 11 5361SE Grave [4]			1.50	41.60
Pand in ge_A	Futenhorst 13 5361SE Grave [3]			1.50	42.67
Pand in ge_A	Futenhorst 13 5361SE Grave [4]			1.50	38.44
Pand in ge_A	Futenhorst 13 5361SE Grave [5]			1.50	33.59
Pand in ge_A	Futenhorst 15 5361SE Grave [1]			1.50	37.75
Pand in ge_A	Futenhorst 15 5361SE Grave [4]			1.50	41.53
Pand in ge_A	Futenhorst 15 5361SE Grave [5]			1.50	33.89
Pand in ge_A	Futenhorst 17 5361SE Grave [3]			1.50	41.86
Pand in ge_A	Futenhorst 17 5361SE Grave [4]			1.50	32.61
Pand in ge_A	Futenhorst 19 5361SE Grave [3]			1.50	43.23
Pand in ge_A	Futenhorst 19 5361SE Grave [4]			1.50	38.12
Pand in ge_A	Futenhorst 19 5361SE Grave [5]			1.50	32.83
Pand in ge_A	Futenhorst 21 5361SE Grave [1]			1.50	33.79
Pand in ge_A	Futenhorst 21 5361SE Grave [2]			1.50	38.77
Pand in ge_A	Futenhorst 21 5361SE Grave [5]			1.50	41.49
Pand in ge_A	Futenhorst 23 5361SE Grave [3]			1.50	41.39
Pand in ge_A	Futenhorst 23 5361SE Grave [4]			1.50	33.15
Pand in ge_A	Futenhorst 25 5361SE Grave [3]			1.50	43.99
Pand in ge_A	Futenhorst 25 5361SE Grave [4]			1.50	40.29
Pand in ge_A	Futenhorst 25 5361SE Grave [5]			1.50	32.99
Pand in ge_A	Futenhorst 27 5361SE Grave [1]			1.50	33.56
Pand in ge_A	Futenhorst 27 5361SE Grave [2]			1.50	38.52
Pand in ge_A	Futenhorst 27 5361SE Grave [3]			1.50	42.18
Pand in ge_A	Futenhorst 29 5361SE Grave [2]			1.50	42.43
Pand in ge_A	Futenhorst 29 5361SE Grave [3]			1.50	33.26
Pand in ge_A	Futenhorst 31 5361SE Grave [1]			1.50	42.46
Pand in ge_A	Futenhorst 31 5361SE Grave [4]			1.50	35.64
Pand in ge_A	Futenhorst 31 5361SE Grave [5]			1.50	33.96
Pand in ge_A	Futenhorst 33 5361SE Grave [1]			1.50	34.74
Pand in ge_A	Futenhorst 33 5361SE Grave [2]			1.50	33.16
Pand in ge_A	Futenhorst 33 5361SE Grave [4]			1.50	43.74
Pand in ge_A	Futenhorst 35 5361SE Grave [1]			1.50	42.90
Pand in ge_A	Futenhorst 35 5361SE Grave [3]			1.50	37.98
Pand in ge_A	Futenhorst 35 5361SE Grave [4]			1.50	36.30
Pand in ge_A	Futenhorst 37 5361SE Grave [1]			1.50	43.37
Pand in ge_A	Futenhorst 37 5361SE Grave [5]			1.50	40.29
Pand in ge_A	Futenhorst 37 5361SE Grave [6]			1.50	36.66
Pand in ge_A	Futenhorst 9 5361SE Grave [1]			1.50	36.66
Pand in ge_A	Futenhorst 9 5361SE Grave [2]			1.50	41.97
Pand in ge_A	Futenhorst 9 5361SE Grave [4]			1.50	41.69
Pand in ge_A	G.W. Lovendaalsingel 1 5361BL Grave [1]			1.50	43.77
Pand in ge_A	G.W. Lovendaalsingel 1 5361BL Grave [2]			1.50	56.62
Pand in ge_A	G.W. Lovendaalsingel 1 5361BL Grave [3]			1.50	62.75
Pand in ge_A	G.W. Lovendaalsingel 1 5361BL Grave [4]			1.50	61.67
Pand in ge_A	G.W. Lovendaalsingel 1 5361BL Grave [5]			1.50	57.75
Pand in ge_A	G.W. Lovendaalsingel 1 5361BL Grave [6]			1.50	44.37
Pand in ge_A	G.W. Lovendaalsingel 1 5361BL Grave [7]			1.50	53.38
Pand in ge_A	G.W. Lovendaalsingel 20 5361BL Grave [1]			1.50	46.18
Pand in ge_A	G.W. Lovendaalsingel 20 5361BL Grave [2]			1.50	47.04

Alle getoonde dB-waarden zijn A-gewogen

Geluidsbelasting vanwege N324
Toekomstige situatie zonder maatregelen

D03071.000138
Herinrichting N324

Rapport: Resultatentabel
Model: toekomstige situatie scherm 0m
LAgq totaalresultaten voor toetspunten
Groep: N324
Groepsreductie: Ja

Naam						Hoogte	Lden
Toetspunt	Omschrijving						
Pand in ge_A	G.W. Lovendaalsingel 20	5361BL	Grave [3]			1.50	43.81
Pand in ge_A	G.W. Lovendaalsingel 20	5361BL	Grave [4]			1.50	33.73
Pand in ge_A	G.W. Lovendaalsingel 20	5361BL	Grave [5]			1.50	35.40
Pand in ge_A	G.W. Lovendaalsingel 20	5361BL	Grave [6]			1.50	44.40
Pand in ge_A	G.W. Lovendaalsingel 22	5361BL	Grave [1]			1.50	47.01
Pand in ge_A	G.W. Lovendaalsingel 22	5361BL	Grave [2]			1.50	45.76
Pand in ge_A	G.W. Lovendaalsingel 22	5361BL	Grave [3]			1.50	43.28
Pand in ge_A	G.W. Lovendaalsingel 22	5361BL	Grave [4]			1.50	32.83
Pand in ge_A	G.W. Lovendaalsingel 22	5361BL	Grave [5]			1.50	37.04
Pand in ge_A	G.W. Lovendaalsingel 22	5361BL	Grave [6]			1.50	35.17
Pand in ge_A	G.W. Lovendaalsingel 24	5361BL	Grave [1]			1.50	43.01
Pand in ge_A	G.W. Lovendaalsingel 24	5361BL	Grave [2]			1.50	46.93
Pand in ge_A	G.W. Lovendaalsingel 24	5361BL	Grave [3]			1.50	35.61
Pand in ge_A	G.W. Lovendaalsingel 26	5361BL	Grave [1]			1.50	47.30
Pand in ge_A	G.W. Lovendaalsingel 26	5361BL	Grave [2]			1.50	44.06
Pand in ge_A	G.W. Lovendaalsingel 26	5361BL	Grave [3]			1.50	39.09
Pand in ge_A	G.W. Lovendaalsingel 26	5361BL	Grave [4]			1.50	35.42
Pand in ge_A	G.W. Lovendaalsingel 28	5361BL	Grave [1]			1.50	35.96
Pand in ge_A	G.W. Lovendaalsingel 28	5361BL	Grave [2]			1.50	44.30
Pand in ge_A	G.W. Lovendaalsingel 28	5361BL	Grave [3]			1.50	47.11
Pand in ge_A	G.W. Lovendaalsingel 30	5361BL	Grave [1]			1.50	47.15
Pand in ge_A	G.W. Lovendaalsingel 30	5361BL	Grave [2]			1.50	44.40
Pand in ge_A	G.W. Lovendaalsingel 30	5361BL	Grave [3]			1.50	42.72
Pand in ge_A	G.W. Lovendaalsingel 30	5361BL	Grave [4]			1.50	35.20
Pand in ge_A	G.W. Lovendaalsingel 32	5361BL	Grave [1]			1.50	35.40
Pand in ge_A	G.W. Lovendaalsingel 32	5361BL	Grave [2]			1.50	45.47
Pand in ge_A	G.W. Lovendaalsingel 32	5361BL	Grave [3]			1.50	47.67
Pand in ge_A	G.W. Lovendaalsingel 34	5361BL	Grave [1]			1.50	47.42
Pand in ge_A	G.W. Lovendaalsingel 34	5361BL	Grave [2]			1.50	48.24
Pand in ge_A	G.W. Lovendaalsingel 34	5361BL	Grave [3]			1.50	45.45
Pand in ge_A	G.W. Lovendaalsingel 34	5361BL	Grave [4]			1.50	36.02
Pand in ge_A	G.W. Lovendaalsingel 36	5361BL	Grave [1]			1.50	37.22
Pand in ge_A	G.W. Lovendaalsingel 36	5361BL	Grave [2]			1.50	45.40
Pand in ge_A	G.W. Lovendaalsingel 36	5361BL	Grave [3]			1.50	47.84
Pand in ge_A	G.W. Lovendaalsingel 38	5361BL	Grave [1]			1.50	37.43
Pand in ge_A	G.W. Lovendaalsingel 38	5361BL	Grave [2]			1.50	42.21
Pand in ge_A	G.W. Lovendaalsingel 38	5361BL	Grave [3]			1.50	47.24
Pand in ge_A	G.W. Lovendaalsingel 38	5361BL	Grave [4]			1.50	45.99
Pand in ge_A	G.W. Lovendaalsingel 40	5361BL	Grave [1]			1.50	36.93
Pand in ge_A	G.W. Lovendaalsingel 40	5361BL	Grave [2]			1.50	40.88
Pand in ge_A	G.W. Lovendaalsingel 40	5361BL	Grave [3]			1.50	46.31
Pand in ge_A	G.W. Lovendaalsingel 40	5361BL	Grave [4]			1.50	36.32
Pand in ge_A	G.W. Lovendaalsingel 48	5361BL	Grave [1]			1.50	38.72
Pand in ge_A	G.W. Lovendaalsingel 48	5361BL	Grave [2]			1.50	45.04
Pand in ge_A	G.W. Lovendaalsingel 48	5361BL	Grave [3]			1.50	44.07
Pand in ge_A	G.W. Lovendaalsingel 48	5361BL	Grave [4]			1.50	40.15
Pand in ge_A	G.W. Lovendaalsingel 48	5361BL	Grave [5]			1.50	36.46
Pand in ge_A	G.W. Lovendaalsingel 48	5361BL	Grave [6]			1.50	39.20
Pand in ge_A	G.W. Lovendaalsingel 52	5361BL	Grave [1]			1.50	38.63
Pand in ge_A	G.W. Lovendaalsingel 52	5361BL	Grave [2]			1.50	39.38
Pand in ge_A	G.W. Lovendaalsingel 52	5361BL	Grave [3]			1.50	43.98
Pand in ge_A	G.W. Lovendaalsingel 52	5361BL	Grave [4]			1.50	42.40
Pand in ge_A	G.W. Lovendaalsingel 52	5361BL	Grave [5]			1.50	40.36
Pand in ge_A	G.W. Lovendaalsingel 52	5361BL	Grave [6]			1.50	34.91
Pand in ge_A	G.W. Lovendaalsingel 56	5361BL	Grave [1]			1.50	42.51
Pand in ge_A	G.W. Lovendaalsingel 56	5361BL	Grave [2]			1.50	38.64
Pand in ge_A	G.W. Lovendaalsingel 56	5361BL	Grave [3]			1.50	41.26
Pand in ge_A	G.W. Lovendaalsingel 56	5361BL	Grave [4]			1.50	41.64
Pand in ge_A	G.W. Lovendaalsingel 56	5361BL	Grave [5]			1.50	42.98

Alle getoonde dB-waarden zijn A-gewogen

Geluidsbelasting vanwege N324
Toekomstige situatie zonder maatregelen

D03071.000138
Herinrichting N324

Rapport: Resultatentabel
Model: toekomstige situatie scherm 0m
LAeq totaalresultaten voor toetspunten
Groep: N324
Groepsreductie: Ja

Naam					Hoogte	Lden
Toetspunt	Omschrijving					
Pand in ge_A	G.W. Lovendaalsingel 58	5361BL	Grave [1]		1.50	46.29
Pand in ge_A	G.W. Lovendaalsingel 58	5361BL	Grave [2]		1.50	47.02
Pand in ge_A	G.W. Lovendaalsingel 58	5361BL	Grave [3]		1.50	45.77
Pand in ge_A	G.W. Lovendaalsingel 58	5361BL	Grave [4]		1.50	40.73
Pand in ge_A	G.W. Lovendaalsingel 58	5361BL	Grave [5]		1.50	35.75
Pand in ge_A	G.W. Lovendaalsingel 58	5361BL	Grave [6]		1.50	34.53
Pand in ge_A	G.W. Lovendaalsingel 58	5361BL	Grave [7]		1.50	42.25
Pand in ge_A	G.W. Lovendaalsingel 58	5361BL	Grave [8]		1.50	45.82
Pand in ge_A	G.W. Lovendaalsingel 60	5361BL	Grave [1]		1.50	46.69
Pand in ge_A	G.W. Lovendaalsingel 60	5361BL	Grave [2]		1.50	48.63
Pand in ge_A	G.W. Lovendaalsingel 60	5361BL	Grave [3]		1.50	48.78
Pand in ge_A	G.W. Lovendaalsingel 60	5361BL	Grave [4]		1.50	48.03
Pand in ge_A	G.W. Lovendaalsingel 60	5361BL	Grave [5]		1.50	42.18
Pand in ge_A	G.W. Lovendaalsingel 60	5361BL	Grave [6]		1.50	41.42
Pand in ge_A	G.W. Lovendaalsingel 60	5361BL	Grave [7]		1.50	42.09
Pand in ge_A	G.W. Lovendaalsingel 62	5361BL	Grave [1]		1.50	50.14
Pand in ge_A	G.W. Lovendaalsingel 62	5361BL	Grave [2]		1.50	49.72
Pand in ge_A	G.W. Lovendaalsingel 62	5361BL	Grave [3]		1.50	43.64
Pand in ge_A	G.W. Lovendaalsingel 62	5361BL	Grave [4]		1.50	41.40
Pand in ge_A	G.W. Lovendaalsingel 62	5361BL	Grave [5]		1.50	48.67
Pand in ge_A	G.W. Lovendaalsingel 66	5361BL	Grave [1]		1.50	52.80
Pand in ge_A	G.W. Lovendaalsingel 66	5361BL	Grave [2]		1.50	46.57
Pand in ge_A	G.W. Lovendaalsingel 66	5361BL	Grave [3]		1.50	42.35
Pand in ge_A	G.W. Lovendaalsingel 66	5361BL	Grave [4]		1.50	51.55
Pand in ge_A	G.W. Lovendaalsingel 68	5361BL	Grave [1]		1.50	55.60
Pand in ge_A	G.W. Lovendaalsingel 68	5361BL	Grave [2]		1.50	59.86
Pand in ge_A	G.W. Lovendaalsingel 68	5361BL	Grave [3]		1.50	60.25
Pand in ge_A	G.W. Lovendaalsingel 68	5361BL	Grave [4]		1.50	56.98
Pand in ge_A	G.W. Lovendaalsingel 68	5361BL	Grave [5]		1.50	55.29
Pand in ge_A	G.W. Lovendaalsingel 68	5361BL	Grave [6]		1.50	38.87
Pand in ge_A	G.W. Lovendaalsingel 68	5361BL	Grave [7]		1.50	46.34
Pand in ge_A	G.W. Lovendaalsingel 68	5361BL	Grave [8]		1.50	34.27
Pand in ge_A	Gagelstraat 15 5374NP	Schaijk [1]			1.50	47.62
Pand in ge_A	Gagelstraat 15 5374NP	Schaijk [2]			1.50	55.10
Pand in ge_A	Gagelstraat 15 5374NP	Schaijk [3]			1.50	52.93
Pand in ge_A	Gagelstraat 15 5374NP	Schaijk [7]			1.50	38.02
Pand in ge_A	Gagelstraat 15 5374NP	Schaijk [8]			1.50	45.84
Pand in ge_A	Gagelstraat 15 5374NP	Schaijk [9]			1.50	49.09
Pand in ge_A	Generaal de Bonsweg 1	5363ST	Velp [1]		1.50	42.90
Pand in ge_A	Generaal de Bonsweg 1	5363ST	Velp [10]		1.50	28.69
Pand in ge_A	Generaal de Bonsweg 1	5363ST	Velp [11]		1.50	30.57
Pand in ge_A	Generaal de Bonsweg 1	5363ST	Velp [12]		1.50	27.53
Pand in ge_A	Generaal de Bonsweg 1	5363ST	Velp [13]		1.50	27.87
Pand in ge_A	Generaal de Bonsweg 1	5363ST	Velp [14]		1.50	30.44
Pand in ge_A	Generaal de Bonsweg 1	5363ST	Velp [15]		1.50	28.70
Pand in ge_A	Generaal de Bonsweg 1	5363ST	Velp [16]		1.50	29.33
Pand in ge_A	Generaal de Bonsweg 1	5363ST	Velp [17]		1.50	29.52
Pand in ge_A	Generaal de Bonsweg 1	5363ST	Velp [18]		1.50	29.07
Pand in ge_A	Generaal de Bonsweg 1	5363ST	Velp [19]		1.50	27.32
Pand in ge_A	Generaal de Bonsweg 1	5363ST	Velp [2]		1.50	44.59
Pand in ge_A	Generaal de Bonsweg 1	5363ST	Velp [20]		1.50	24.25
Pand in ge_A	Generaal de Bonsweg 1	5363ST	Velp [21]		1.50	25.27
Pand in ge_A	Generaal de Bonsweg 1	5363ST	Velp [22]		1.50	26.10
Pand in ge_A	Generaal de Bonsweg 1	5363ST	Velp [23]		1.50	25.65
Pand in ge_A	Generaal de Bonsweg 1	5363ST	Velp [24]		1.50	26.34
Pand in ge_A	Generaal de Bonsweg 1	5363ST	Velp [25]		1.50	34.02
Pand in ge_A	Generaal de Bonsweg 1	5363ST	Velp [26]		1.50	34.43
Pand in ge_A	Generaal de Bonsweg 1	5363ST	Velp [27]		1.50	37.43
Pand in ge_A	Generaal de Bonsweg 1	5363ST	Velp [28]		1.50	41.50

Alle getoonde dB-waarden zijn A-gewogen

Geluidsbelasting vanwege N324
Toekomstige situatie zonder maatregelen

D03071.000138
Herinrichting N324

Rapport: Resultatentabel
Model: toekomstige situatie scherm 0m
LAeq totaalresultaten voor toetspunten
Groep: N324
Groepsreductie: Ja

Naam Toetspunt	Omschrijving	Hoogte	Lden
Pand in ge_A	Generaal de Bonsweg 1 5363ST Velp [3]	1.50	44.51
Pand in ge_A	Generaal de Bonsweg 1 5363ST Velp [4]	1.50	43.01
Pand in ge_A	Generaal de Bonsweg 1 5363ST Velp [5]	1.50	29.95
Pand in ge_A	Generaal de Bonsweg 1 5363ST Velp [6]	1.50	41.01
Pand in ge_A	Generaal de Bonsweg 1 5363ST Velp [7]	1.50	41.32
Pand in ge_A	Generaal de Bonsweg 1 5363ST Velp [8]	1.50	25.50
Pand in ge_A	Generaal de Bonsweg 1 5363ST Velp [9]	1.50	30.61
Pand in ge_A	Generaal de Bonsweg 2 5363ST Velp [1]	1.50	39.34
Pand in ge_A	Generaal de Bonsweg 2 5363ST Velp [2]	1.50	40.74
Pand in ge_A	Generaal de Bonsweg 2 5363ST Velp [3]	1.50	43.07
Pand in ge_A	Generaal de Bonsweg 2 5363ST Velp [4]	1.50	41.79
Pand in ge_A	Generaal de Bonsweg 2 5363ST Velp [5]	1.50	35.70
Pand in ge_A	Generaal de Bonsweg 4 5363ST Velp [1]	1.50	33.48
Pand in ge_A	Generaal de Bonsweg 4 5363ST Velp [2]	1.50	39.52
Pand in ge_A	Generaal de Bonsweg 4 5363ST Velp [3]	1.50	40.29
Pand in ge_A	Generaal de Bonsweg 4 5363ST Velp [4]	1.50	25.28
Pand in ge_A	Generaal de Bonsweg 4 5363ST Velp [5]	1.50	27.50
Pand in ge_A	Generaal de Bonsweg 4 5363ST Velp [6]	1.50	30.42
Pand in ge_A	Generaal de Bonsweg 4 5363ST Velp [7]	1.50	28.79
Pand in ge_A	Generaal de Bonsweg 4 5363ST Velp [8]	1.50	33.00
Pand in ge_A	Generaal de Bonsweg 4 5363ST Velp [9]	1.50	38.65
Pand in ge_A	Generaal de Bonsweg 6 5363ST Velp [1]	1.50	37.98
Pand in ge_A	Generaal de Bonsweg 6 5363ST Velp [2]	1.50	36.40
Pand in ge_A	Generaal de Bonsweg 6 5363ST Velp [3]	1.50	12.23
Pand in ge_A	Generaal de Bonsweg 6 5363ST Velp [4]	1.50	12.42
Pand in ge_A	Generaal de Bonsweg 6 5363ST Velp [5]	1.50	31.54
Pand in ge_A	Generaal de Bonsweg 6 5363ST Velp [6]	1.50	37.81
Pand in ge_A	Grootgaalseweg 6 5374LC Schaijk [1]	1.50	33.33
Pand in ge_A	Grootgaalseweg 6 5374LC Schaijk [2]	1.50	41.04
Pand in ge_A	Grootgaalseweg 6 5374LC Schaijk [3]	1.50	40.24
Pand in ge_A	Grootgaalseweg 6 5374LC Schaijk [4]	1.50	44.03
Pand in ge_A	Grootgaalseweg 6 5374LC Schaijk [5]	1.50	40.73
Pand in ge_A	Grootgaalseweg 8 5374LC Schaijk [1]	1.50	45.52
Pand in ge_A	Grootgaalseweg 8 5374LC Schaijk [10]	1.50	41.83
Pand in ge_A	Grootgaalseweg 8 5374LC Schaijk [11]	1.50	44.46
Pand in ge_A	Grootgaalseweg 8 5374LC Schaijk [2]	1.50	45.58
Pand in ge_A	Grootgaalseweg 8 5374LC Schaijk [3]	1.50	44.80
Pand in ge_A	Grootgaalseweg 8 5374LC Schaijk [9]	1.50	38.05
Pand in ge_A	Gruttohorst 1 5361SK Grave [1]	1.50	31.28
Pand in ge_A	Gruttohorst 1 5361SK Grave [2]	1.50	31.92
Pand in ge_A	Gruttohorst 1 5361SK Grave [3]	1.50	31.72
Pand in ge_A	Gruttohorst 1 5361SK Grave [4]	1.50	40.29
Pand in ge_A	Gruttohorst 1 5361SK Grave [5]	1.50	43.61
Pand in ge_A	Gruttohorst 1 5361SK Grave [6]	1.50	44.84
Pand in ge_A	Gruttohorst 1 5361SK Grave [7]	1.50	45.19
Pand in ge_A	Gruttohorst 1 5361SK Grave [8]	1.50	46.28
Pand in ge_A	Gruttohorst 3 5361SK Grave [1]	1.50	45.97
Pand in ge_A	Gruttohorst 3 5361SK Grave [2]	1.50	41.23
Pand in ge_A	Gruttohorst 3 5361SK Grave [3]	1.50	43.75
Pand in ge_A	Gruttohorst 3 5361SK Grave [4]	1.50	41.18
Pand in ge_A	Gruttohorst 3 5361SK Grave [5]	1.50	31.46
Pand in ge_A	Gruttohorst 3 5361SK Grave [6]	1.50	31.98
Pand in ge_A	Gruttohorst 5 5361SK Grave [1]	1.50	32.72
Pand in ge_A	Gruttohorst 5 5361SK Grave [2]	1.50	30.92
Pand in ge_A	Gruttohorst 5 5361SK Grave [3]	1.50	42.30
Pand in ge_A	Gruttohorst 5 5361SK Grave [4]	1.50	45.24
Pand in ge_A	Gruttohorst 5 5361SK Grave [5]	1.50	43.18
Pand in ge_A	Gruttohorst 5 5361SK Grave [6]	1.50	44.62
Pand in ge_A	Gruttohorst 7 5361SK Grave [1]	1.50	43.77

Alle getoonde dB-waarden zijn A-gewogen

Geluidsbelasting vanwege N324

Toekomstige situatie zonder maatregelen

D03071.000138
Herinrichting N324

Rapport: Resultatentabel
 Model: toekomstige situatie scherm 0m
 LAeq totaalresultaten voor toetspunten
 Groep: N324
 Groepsreductie: Ja

Naam				Hoogte	Lden
Toetspunt	Omschrijving				
Pand in ge_A	Gruttohorst 7 5361SK Grave [10]			1.50	31.54
Pand in ge_A	Gruttohorst 7 5361SK Grave [2]			1.50	43.15
Pand in ge_A	Gruttohorst 7 5361SK Grave [3]			1.50	38.33
Pand in ge_A	Gruttohorst 7 5361SK Grave [4]			1.50	33.85
Pand in ge_A	Gruttohorst 7 5361SK Grave [5]			1.50	35.22
Pand in ge_A	Gruttohorst 7 5361SK Grave [6]			1.50	38.14
Pand in ge_A	Gruttohorst 7 5361SK Grave [7]			1.50	33.56
Pand in ge_A	Gruttohorst 7 5361SK Grave [8]			1.50	29.73
Pand in ge_A	Gruttohorst 7 5361SK Grave [9]			1.50	30.09
Pand in ge_A	Heijtmorgen 46 5375AP Reek [1]			1.50	41.17
Pand in ge_A	Heijtmorgen 46 5375AP Reek [2]			1.50	37.52
Pand in ge_A	Heijtmorgen 46 5375AP Reek [3]			1.50	37.71
Pand in ge_A	Heijtmorgen 46 5375AP Reek [4]			1.50	36.79
Pand in ge_A	Heijtmorgen 46 5375AP Reek [5]			1.50	36.64
Pand in ge_A	Heijtmorgen 46 5375AP Reek [6]			1.50	44.91
Pand in ge_A	Heijtmorgen 46 5375AP Reek [7]			1.50	39.60
Pand in ge_A	Heijtmorgen 46 5375AP Reek [8]			1.50	39.31
Pand in ge_A	Heijtmorgen 46 5375AP Reek [9]			1.50	40.65
Pand in ge_A	Heijtmorgen 48 5375AP Reek [1]			1.50	43.42
Pand in ge_A	Heijtmorgen 48 5375AP Reek [2]			1.50	30.79
Pand in ge_A	Heijtmorgen 48 5375AP Reek [3]			1.50	47.19
Pand in ge_A	Heijtmorgen 48 5375AP Reek [4]			1.50	46.01
Pand in ge_A	Heijtmorgen 48 5375AP Reek [5]			1.50	46.29
Pand in ge_A	Heijtmorgen 48 5375AP Reek [6]			1.50	43.07
Pand in ge_A	Heijtmorgen 49 5375AM Reek [1]			1.50	42.12
Pand in ge_A	Heijtmorgen 49 5375AM Reek [10]			1.50	40.61
Pand in ge_A	Heijtmorgen 49 5375AM Reek [11]			1.50	42.59
Pand in ge_A	Heijtmorgen 49 5375AM Reek [12]			1.50	41.17
Pand in ge_A	Heijtmorgen 49 5375AM Reek [2]			1.50	39.35
Pand in ge_A	Heijtmorgen 49 5375AM Reek [3]			1.50	38.42
Pand in ge_A	Heijtmorgen 49 5375AM Reek [4]			1.50	25.89
Pand in ge_A	Heijtmorgen 49 5375AM Reek [5]			1.50	27.76
Pand in ge_A	Heijtmorgen 49 5375AM Reek [6]			1.50	31.21
Pand in ge_A	Heijtmorgen 49 5375AM Reek [7]			1.50	21.57
Pand in ge_A	Heijtmorgen 49 5375AM Reek [8]			1.50	30.67
Pand in ge_A	Heijtmorgen 49 5375AM Reek [9]			1.50	39.06
Pand in ge_A	Heijtmorgen 50 5375AP Reek [1]			1.50	47.35
Pand in ge_A	Heijtmorgen 50 5375AP Reek [2]			1.50	46.21
Pand in ge_A	Heijtmorgen 50 5375AP Reek [3]			1.50	47.01
Pand in ge_A	Heijtmorgen 50 5375AP Reek [4]			1.50	28.94
Pand in ge_A	Heijtmorgen 50 5375AP Reek [5]			1.50	31.84
Pand in ge_A	Heijtmorgen 50 5375AP Reek [6]			1.50	44.54
Pand in ge_A	Heijtmorgen 50 5375AP Reek [7]			1.50	44.58
Pand in ge_A	Heijtmorgen 51 5375AM Reek [1]			1.50	42.33
Pand in ge_A	Heijtmorgen 51 5375AM Reek [2]			1.50	42.60
Pand in ge_A	Heijtmorgen 51 5375AM Reek [3]			1.50	42.40
Pand in ge_A	Heijtmorgen 51 5375AM Reek [4]			1.50	36.91
Pand in ge_A	Heijtmorgen 51 5375AM Reek [5]			1.50	31.93
Pand in ge_A	Heijtmorgen 51 5375AM Reek [6]			1.50	26.49
Pand in ge_A	Heijtmorgen 51 5375AM Reek [7]			1.50	36.94
Pand in ge_A	Heijtmorgen 51 5375AM Reek [8]			1.50	42.66
Pand in ge_A	Heistraat 1 5363SJ Velp [1]			1.50	47.09
Pand in ge_A	Heistraat 1 5363SJ Velp [2]			1.50	33.41
Pand in ge_A	Heistraat 1 5363SJ Velp [3]			1.50	38.24
Pand in ge_A	Heistraat 1 5363SJ Velp [4]			1.50	48.83
Pand in ge_A	Heistraat 3 5363SJ Velp [1]			1.50	53.35
Pand in ge_A	Heistraat 3 5363SJ Velp [2]			1.50	35.68
Pand in ge_A	Heistraat 3 5363SJ Velp [3]			1.50	46.57
Pand in ge_A	Heistraat 3 5363SJ Velp [4]			1.50	53.44

Alle getoonde dB-waarden zijn A-gewogen

Geluidsbelasting vanwege N324

Toekomstige situatie zonder maatregelen

D03071.000138
Herinrichting N324

Rapport: Resultatentabel
 Model: toekomstige situatie scherm 0m
 LAeq totaalresultaten voor toetspunten
 Groep: N324
 Groepsreductie: Ja

Naam			Hoogte	Lden
Toetspunt	Omschrijving			
Pand in ge_A	Helmkruid 10 5361MH Grave [3]		1.50	26.46
Pand in ge_A	Helmkruid 10 5361MH Grave [5]		1.50	41.72
Pand in ge_A	Helmkruid 12 5361MH Grave [1]		1.50	41.29
Pand in ge_A	Helmkruid 14 5361MH Grave [5]		1.50	40.64
Pand in ge_A	Helmkruid 16 5361MH Grave [1]		1.50	40.27
Pand in ge_A	Helmkruid 18 5361MH Grave [4]		1.50	30.23
Pand in ge_A	Helmkruid 18 5361MH Grave [5]		1.50	40.19
Pand in ge_A	Helmkruid 20 5361MH Grave [1]		1.50	39.36
Pand in ge_A	Helmkruid 22 5361MH Grave [2]		1.50	40.24
Pand in ge_A	Helmkruid 24 5361MH Grave [5]		1.50	39.37
Pand in ge_A	Helmkruid 26 5361MH Grave [1]		1.50	38.54
Pand in ge_A	Helmkruid 28 5361MH Grave [3]		1.50	38.64
Pand in ge_A	Helmkruid 30 5361MH Grave [3]		1.50	38.30
Pand in ge_A	Helmkruid 32 5361MH Grave [5]		1.50	38.76
Pand in ge_A	Helmkruid 34 5361MH Grave [1]		1.50	31.91
Pand in ge_A	Helmkruid 36 5361MH Grave [5]		1.50	36.53
Pand in ge_A	Helmkruid 6 5361MH Grave [1]		1.50	35.05
Pand in ge_A	Helmkruid 6 5361MH Grave [2]		1.50	34.37
Pand in ge_A	Helmkruid 6 5361MH Grave [3]		1.50	42.34
Pand in ge_A	Helmkruid 6 5361MH Grave [4]		1.50	42.38
Pand in ge_A	Helmkruid 8 5361MH Grave [2]		1.50	41.80
Pand in ge_A	Helmkruid 8 5361MH Grave [3]		1.50	41.33
Pand in ge_A	Hoekstraat 1 5374GA Schaijk [1]		1.50	36.43
Pand in ge_A	Hoekstraat 1 5374GA Schaijk [2]		1.50	34.36
Pand in ge_A	Hoekstraat 1 5374GA Schaijk [3]		1.50	32.93
Pand in ge_A	Hoekstraat 1 5374GA Schaijk [4]		1.50	33.81
Pand in ge_A	Hoekstraat 1 5374GA Schaijk [5]		1.50	30.20
Pand in ge_A	Hoekstraat 1 5374GA Schaijk [6]		1.50	32.36
Pand in ge_A	Hoekstraat 1 5374GA Schaijk [7]		1.50	32.32
Pand in ge_A	Hoekstraat 1 5374GA Schaijk [8]		1.50	34.31
Pand in ge_A	Hoekstraat 1 5374GA Schaijk [9]		1.50	31.41
Pand in ge_A	Hoekstraat 1 a 5374GA Schaijk [1]		1.50	31.64
Pand in ge_A	Hoekstraat 1 a 5374GA Schaijk [2]		1.50	31.72
Pand in ge_A	Hoekstraat 1 a 5374GA Schaijk [3]		1.50	33.84
Pand in ge_A	Hoekstraat 1 a 5374GA Schaijk [4]		1.50	32.23
Pand in ge_A	Hoekstraat 1 a 5374GA Schaijk [5]		1.50	31.89
Pand in ge_A	Hoekstraat 1 a 5374GA Schaijk [6]		1.50	28.33
Pand in ge_A	Hoekstraat 1 a 5374GA Schaijk [7]		1.50	30.26
Pand in ge_A	Hoekstraat 1 a 5374GA Schaijk [8]		1.50	37.05
Pand in ge_A	Hoekstraat 1 b 5374GA Schaijk [1]		1.50	33.37
Pand in ge_A	Hoekstraat 1 b 5374GA Schaijk [2]		1.50	31.24
Pand in ge_A	Hoekstraat 1 b 5374GA Schaijk [3]		1.50	31.07
Pand in ge_A	Hoekstraat 1 b 5374GA Schaijk [4]		1.50	34.86
Pand in ge_A	Hoekstraat 10 5374GB Schaijk [1]		1.50	42.46
Pand in ge_A	Hoekstraat 10 5374GB Schaijk [2]		1.50	47.19
Pand in ge_A	Hoekstraat 10 5374GB Schaijk [6]		1.50	52.18
Pand in ge_A	Hoekstraat 10 5374GB Schaijk [7]		1.50	50.04
Pand in ge_A	Hoekstraat 11 5374GA Schaijk [1]		1.50	38.58
Pand in ge_A	Hoekstraat 11 5374GA Schaijk [2]		1.50	42.67
Pand in ge_A	Hoekstraat 11 5374GA Schaijk [3]		1.50	44.70
Pand in ge_A	Hoekstraat 11 5374GA Schaijk [4]		1.50	36.73
Pand in ge_A	Hoekstraat 12 5374GB Schaijk [2]		1.50	39.37
Pand in ge_A	Hoekstraat 12 5374GB Schaijk [4]		1.50	48.12
Pand in ge_A	Hoekstraat 12 5374GB Schaijk [5]		1.50	51.24
Pand in ge_A	Hoekstraat 12 5374GB Schaijk [6]		1.50	53.70
Pand in ge_A	Hoekstraat 12 5374GB Schaijk [7]		1.50	51.74
Pand in ge_A	Hoekstraat 12 5374GB Schaijk [8]		1.50	52.97
Pand in ge_A	Hoekstraat 12 5374GB Schaijk [9]		1.50	48.03
Pand in ge_A	Hoekstraat 13 5374GA Schaijk [1]		1.50	49.31

Alle getoonde dB-waarden zijn A-gewogen

Geluidsbelasting vanwege N324

Toekomstige situatie zonder maatregelen

D03071.000138
Herinrichting N324

Rapport: Resultatentabel
 Model: toekomstige situatie scherm 0m
 LAeq totaalresultaten voor toetspunten
 Groep: N324
 Groepsreductie: Ja

Naam						Hoogte	Lden
Toetspunt	Omschrijving						
Pand in ge_A	Hoekstraat 13	5374GA	Schajjk	[2]		1.50	48.91
Pand in ge_A	Hoekstraat 13	5374GA	Schajjk	[3]		1.50	41.02
Pand in ge_A	Hoekstraat 13	5374GA	Schajjk	[5]		1.50	39.31
Pand in ge_A	Hoekstraat 13	5374GA	Schajjk	[6]		1.50	38.13
Pand in ge_A	Hoekstraat 14	5374GB	Schajjk	[1]		1.50	51.37
Pand in ge_A	Hoekstraat 14	5374GB	Schajjk	[2]		1.50	39.58
Pand in ge_A	Hoekstraat 14	5374GB	Schajjk	[3]		1.50	46.92
Pand in ge_A	Hoekstraat 14	5374GB	Schajjk	[4]		1.50	46.33
Pand in ge_A	Hoekstraat 14	5374GB	Schajjk	[5]		1.50	52.22
Pand in ge_A	Hoekstraat 14	5374GB	Schajjk	[6]		1.50	55.75
Pand in ge_A	Hoekstraat 14	5374GB	Schajjk	[7]		1.50	52.77
Pand in ge_A	Hoekstraat 14	5374GB	Schajjk	[8]		1.50	51.79
Pand in ge_A	Hoekstraat 15	5374GA	Schajjk	[4]		1.50	45.74
Pand in ge_A	Hoekstraat 15	5374GA	Schajjk	[5]		1.50	51.79
Pand in ge_A	Hoekstraat 15	5374GA	Schajjk	[6]		1.50	51.96
Pand in ge_A	Hoekstraat 15	5374GA	Schajjk	[7]		1.50	50.45
Pand in ge_A	Hoekstraat 15	5374GA	Schajjk	[8]		1.50	43.06
Pand in ge_A	Hoekstraat 16	5374GB	Schajjk	[1]		1.50	41.03
Pand in ge_A	Hoekstraat 16	5374GB	Schajjk	[2]		1.50	54.82
Pand in ge_A	Hoekstraat 16	5374GB	Schajjk	[3]		1.50	60.01
Pand in ge_A	Hoekstraat 16	5374GB	Schajjk	[4]		1.50	57.45
Pand in ge_A	Hoekstraat 16	5374GB	Schajjk	[5]		1.50	45.02
Pand in ge_A	Hoekstraat 17	5374GA	Schajjk	[1]		1.50	56.84
Pand in ge_A	Hoekstraat 17	5374GA	Schajjk	[10]		1.50	53.27
Pand in ge_A	Hoekstraat 17	5374GA	Schajjk	[2]		1.50	54.13
Pand in ge_A	Hoekstraat 17	5374GA	Schajjk	[3]		1.50	44.01
Pand in ge_A	Hoekstraat 17	5374GA	Schajjk	[4]		1.50	46.97
Pand in ge_A	Hoekstraat 17	5374GA	Schajjk	[5]		1.50	52.05
Pand in ge_A	Hoekstraat 17	5374GA	Schajjk	[6]		1.50	45.58
Pand in ge_A	Hoekstraat 17	5374GA	Schajjk	[7]		1.50	50.83
Pand in ge_A	Hoekstraat 17	5374GA	Schajjk	[8]		1.50	51.79
Pand in ge_A	Hoekstraat 17	5374GA	Schajjk	[9]		1.50	49.46
Pand in ge_A	Hoekstraat 19	5374GA	Schajjk	[4]		1.50	46.38
Pand in ge_A	Hoekstraat 19	5374GA	Schajjk	[5]		1.50	54.64
Pand in ge_A	Hoekstraat 19	5374GA	Schajjk	[6]		1.50	59.54
Pand in ge_A	Hoekstraat 19	5374GA	Schajjk	[7]		1.50	57.88
Pand in ge_A	Hoekstraat 19	5374GA	Schajjk	[8]		1.50	58.27
Pand in ge_A	Hoekstraat 19	5374GA	Schajjk	[9]		1.50	56.54
Pand in ge_A	Hoekstraat 2	5374GB	Schajjk	[1]		1.50	39.76
Pand in ge_A	Hoekstraat 2	5374GB	Schajjk	[2]		1.50	36.41
Pand in ge_A	Hoekstraat 2	5374GB	Schajjk	[3]		1.50	34.12
Pand in ge_A	Hoekstraat 2	5374GB	Schajjk	[4]		1.50	28.34
Pand in ge_A	Hoekstraat 2	5374GB	Schajjk	[5]		1.50	28.03
Pand in ge_A	Hoekstraat 2	5374GB	Schajjk	[6]		1.50	31.61
Pand in ge_A	Hoekstraat 2	5374GB	Schajjk	[7]		1.50	33.64
Pand in ge_A	Hoekstraat 23	5374GA	Schajjk	[1]		1.50	27.86
Pand in ge_A	Hoekstraat 23	5374GA	Schajjk	[2]		1.50	29.81
Pand in ge_A	Hoekstraat 23	5374GA	Schajjk	[3]		1.50	35.13
Pand in ge_A	Hoekstraat 23	5374GA	Schajjk	[4]		1.50	34.98
Pand in ge_A	Hoekstraat 23	5374GA	Schajjk	[5]		1.50	46.81
Pand in ge_A	Hoekstraat 23	5374GA	Schajjk	[6]		1.50	46.97
Pand in ge_A	Hoekstraat 23	5374GA	Schajjk	[7]		1.50	38.41
Pand in ge_A	Hoekstraat 27	5374GA	Schajjk	[1]		1.50	46.90
Pand in ge_A	Hoekstraat 27	5374GA	Schajjk	[4]		1.50	54.77
Pand in ge_A	Hoekstraat 27	5374GA	Schajjk	[5]		1.50	56.30
Pand in ge_A	Hoekstraat 27	5374GA	Schajjk	[6]		1.50	49.57
Pand in ge_A	Hoekstraat 29	5374GA	Schajjk	[1]		1.50	44.18
Pand in ge_A	Hoekstraat 29	5374GA	Schajjk	[3]		1.50	53.90
Pand in ge_A	Hoekstraat 29	5374GA	Schajjk	[4]		1.50	56.85

Alle getoonde dB-waarden zijn A-gewogen

Geluidsbelasting vanwege N324
Toekomstige situatie zonder maatregelen

D03071.000138
Herinrichting N324

Rapport: Resultatentabel
Model: toekomstige situatie scherm 0m
LAeq totaalresultaten voor toetspunten
Groep: N324
Groepsreductie: Ja

Naam				Hoogte	Lden
Toetspunt	Omschrijving				
Pand in ge_A	Hoekstraat 29 5374GA Schaijk [6]			1.50	56.54
Pand in ge_A	Hoekstraat 29 5374GA Schaijk [7]			1.50	54.22
Pand in ge_A	Hoekstraat 3 5374GA Schaijk [1]			1.50	31.75
Pand in ge_A	Hoekstraat 3 5374GA Schaijk [2]			1.50	30.93
Pand in ge_A	Hoekstraat 3 5374GA Schaijk [3]			1.50	31.08
Pand in ge_A	Hoekstraat 3 5374GA Schaijk [4]			1.50	32.09
Pand in ge_A	Hoekstraat 3 5374GA Schaijk [5]			1.50	32.77
Pand in ge_A	Hoekstraat 3 5374GA Schaijk [6]			1.50	35.64
Pand in ge_A	Hoekstraat 3 5374GA Schaijk [7]			1.50	35.50
Pand in ge_A	Hoekstraat 31 5374GA Schaijk [1]			1.50	47.30
Pand in ge_A	Hoekstraat 31 5374GA Schaijk [2]			1.50	48.11
Pand in ge_A	Hoekstraat 31 5374GA Schaijk [4]			1.50	53.31
Pand in ge_A	Hoekstraat 31 5374GA Schaijk [5]			1.50	56.40
Pand in ge_A	Hoekstraat 31 5374GA Schaijk [7]			1.50	55.90
Pand in ge_A	Hoekstraat 31 5374GA Schaijk [8]			1.50	49.69
Pand in ge_A	Hoekstraat 4 5374GB Schaijk [1]			1.50	35.52
Pand in ge_A	Hoekstraat 4 5374GB Schaijk [2]			1.50	33.78
Pand in ge_A	Hoekstraat 4 5374GB Schaijk [3]			1.50	32.52
Pand in ge_A	Hoekstraat 4 5374GB Schaijk [4]			1.50	34.53
Pand in ge_A	Hoekstraat 4 5374GB Schaijk [5]			1.50	33.41
Pand in ge_A	Hoekstraat 4 5374GB Schaijk [6]			1.50	40.62
Pand in ge_A	Hoekstraat 4 5374GB Schaijk [7]			1.50	39.13
Pand in ge_A	Hoekstraat 4 b 5374GB Schaijk [1]			1.50	35.17
Pand in ge_A	Hoekstraat 4 b 5374GB Schaijk [2]			1.50	40.50
Pand in ge_A	Hoekstraat 4 b 5374GB Schaijk [3]			1.50	25.87
Pand in ge_A	Hoekstraat 4 b 5374GB Schaijk [4]			1.50	34.02
Pand in ge_A	Hoekstraat 5 5374GA Schaijk [1]			1.50	32.46
Pand in ge_A	Hoekstraat 5 5374GA Schaijk [2]			1.50	32.30
Pand in ge_A	Hoekstraat 5 5374GA Schaijk [3]			1.50	34.03
Pand in ge_A	Hoekstraat 5 5374GA Schaijk [4]			1.50	35.57
Pand in ge_A	Hoekstraat 5 5374GA Schaijk [5]			1.50	30.45
Pand in ge_A	Hoekstraat 5 5374GA Schaijk [6]			1.50	30.15
Pand in ge_A	Hoekstraat 5 5374GA Schaijk [7]			1.50	31.60
Pand in ge_A	Hoekstraat 5 5374GA Schaijk [8]			1.50	31.80
Pand in ge_A	Hoekstraat 6 5374GB Schaijk [3]			1.50	32.45
Pand in ge_A	Hoekstraat 6 5374GB Schaijk [4]			1.50	36.33
Pand in ge_A	Hoekstraat 6 5374GB Schaijk [5]			1.50	44.49
Pand in ge_A	Hoekstraat 6 5374GB Schaijk [6]			1.50	47.66
Pand in ge_A	Hoekstraat 6 5374GB Schaijk [7]			1.50	49.17
Pand in ge_A	Hoekstraat 6 5374GB Schaijk [8]			1.50	48.45
Pand in ge_A	Hoekstraat 7 5374GA Schaijk [1]			1.50	36.93
Pand in ge_A	Hoekstraat 7 5374GA Schaijk [10]			1.50	40.98
Pand in ge_A	Hoekstraat 7 5374GA Schaijk [2]			1.50	31.23
Pand in ge_A	Hoekstraat 7 5374GA Schaijk [3]			1.50	33.70
Pand in ge_A	Hoekstraat 7 5374GA Schaijk [4]			1.50	35.73
Pand in ge_A	Hoekstraat 7 5374GA Schaijk [5]			1.50	32.37
Pand in ge_A	Hoekstraat 7 5374GA Schaijk [6]			1.50	31.49
Pand in ge_A	Hoekstraat 7 5374GA Schaijk [7]			1.50	39.78
Pand in ge_A	Hoekstraat 7 5374GA Schaijk [8]			1.50	40.85
Pand in ge_A	Hoekstraat 7 5374GA Schaijk [9]			1.50	43.51
Pand in ge_A	Hoekstraat 8 a 5374GB Schaijk [1]			1.50	49.85
Pand in ge_A	Hoekstraat 8 a 5374GB Schaijk [2]			1.50	47.79
Pand in ge_A	Hoekstraat 8 a 5374GB Schaijk [3]			1.50	44.99
Pand in ge_A	Hoekstraat 8 a 5374GB Schaijk [4]			1.50	42.09
Pand in ge_A	Hoekstraat 8 a 5374GB Schaijk [5]			1.50	43.00
Pand in ge_A	Hoekstraat 8 a 5374GB Schaijk [6]			1.50	50.11
Pand in ge_A	Hoekstraat 9 5374GA Schaijk [1]			1.50	36.24
Pand in ge_A	Hoekstraat 9 5374GA Schaijk [2]			1.50	41.05
Pand in ge_A	Hoekstraat 9 5374GA Schaijk [3]			1.50	36.92

Alle getoonde dB-waarden zijn A-gewogen

Geluidsbelasting vanwege N324

Toekomstige situatie zonder maatregelen

D03071.000138
Herinrichting N324

Rapport: Resultatentabel
 Model: toekomstige situatie scherm 0m
 LAeq totaalresultaten voor toetspunten
 Groep: N324
 Groepsreductie: Ja

Naam	Omschrijving	Hoogte	Lden
Pand in ge_A	Hoekstraat 9 5374GA Schaijk [4]	1.50	36.70
Pand in ge_A	Hoekstraat 9 5374GA Schaijk [5]	1.50	32.94
Pand in ge_A	Hoekstraat 9 5374GA Schaijk [6]	1.50	37.49
Pand in ge_A	Holenbergstraat 1 5374RZ Schaijk [1]	1.50	31.02
Pand in ge_A	Holenbergstraat 1 5374RZ Schaijk [10]	1.50	36.41
Pand in ge_A	Holenbergstraat 1 5374RZ Schaijk [2]	1.50	52.84
Pand in ge_A	Holenbergstraat 1 5374RZ Schaijk [3]	1.50	55.62
Pand in ge_A	Holenbergstraat 1 5374RZ Schaijk [4]	1.50	55.28
Pand in ge_A	Holenbergstraat 1 5374RZ Schaijk [5]	1.50	56.50
Pand in ge_A	Holenbergstraat 1 5374RZ Schaijk [6]	1.50	52.56
Pand in ge_A	Holenbergstraat 1 5374RZ Schaijk [7]	1.50	39.14
Pand in ge_A	Holenbergstraat 1 5374RZ Schaijk [8]	1.50	37.17
Pand in ge_A	Holenbergstraat 1 5374RZ Schaijk [9]	1.50	47.72
Pand in ge_A	Hoogheistraat 1 a 5374NT Schaijk [1]	1.50	42.21
Pand in ge_A	Hoogheistraat 1 a 5374NT Schaijk [2]	1.50	38.75
Pand in ge_A	Hoogheistraat 1 a 5374NT Schaijk [3]	1.50	39.36
Pand in ge_A	Hoogheistraat 1 a 5374NT Schaijk [4]	1.50	33.18
Pand in ge_A	Hoogheistraat 1 a 5374NT Schaijk [5]	1.50	39.52
Pand in ge_A	Hoogheistraat 1 a 5374NT Schaijk [6]	1.50	40.11
Pand in ge_A	Hoogheistraat 11 5374NT Schaijk [1]	1.50	36.88
Pand in ge_A	Hoogheistraat 11 5374NT Schaijk [2]	1.50	40.18
Pand in ge_A	Hoogheistraat 11 5374NT Schaijk [3]	1.50	39.35
Pand in ge_A	Hoogheistraat 11 5374NT Schaijk [4]	1.50	40.06
Pand in ge_A	Hoogheistraat 11 5374NT Schaijk [5]	1.50	39.86
Pand in ge_A	Hoogheistraat 11 5374NT Schaijk [6]	1.50	39.27
Pand in ge_A	Hoogheistraat 11 5374NT Schaijk [7]	1.50	38.34
Pand in ge_A	Hoogheistraat 13 5374NT Schaijk [1]	1.50	43.95
Pand in ge_A	Hoogheistraat 13 5374NT Schaijk [2]	1.50	43.95
Pand in ge_A	Hoogheistraat 13 5374NT Schaijk [3]	1.50	43.42
Pand in ge_A	Hoogheistraat 13 5374NT Schaijk [4]	1.50	41.17
Pand in ge_A	Hoogheistraat 13 5374NT Schaijk [5]	1.50	40.54
Pand in ge_A	Hoogheistraat 13 5374NT Schaijk [6]	1.50	33.72
Pand in ge_A	Hoogheistraat 13 5374NT Schaijk [7]	1.50	41.19
Pand in ge_A	Hoogheistraat 15 5374NT Schaijk [1]	1.50	38.32
Pand in ge_A	Hoogheistraat 15 5374NT Schaijk [2]	1.50	41.03
Pand in ge_A	Hoogheistraat 15 5374NT Schaijk [3]	1.50	40.81
Pand in ge_A	Hoogheistraat 15 5374NT Schaijk [4]	1.50	39.77
Pand in ge_A	Hoogheistraat 15 5374NT Schaijk [5]	1.50	37.59
Pand in ge_A	Hoogheistraat 15 5374NT Schaijk [6]	1.50	37.79
Pand in ge_A	Hoogheistraat 15 5374NT Schaijk [7]	1.50	30.60
Pand in ge_A	Hoogheistraat 15 5374NT Schaijk [8]	1.50	38.70
Pand in ge_A	Hoogheistraat 16 5374NV Schaijk [3]	1.50	24.93
Pand in ge_A	Hoogheistraat 16 5374NV Schaijk [8]	1.50	37.17
Pand in ge_A	Hoogheistraat 16 5374NV Schaijk [9]	1.50	41.44
Pand in ge_A	Hoogheistraat 18 5374NV Schaijk [3]	1.50	39.82
Pand in ge_A	Hoogheistraat 19 5374NT Schaijk [2]	1.50	43.50
Pand in ge_A	Hoogheistraat 19 5374NT Schaijk [5]	1.50	35.22
Pand in ge_A	Hoogheistraat 20 5374NV Schaijk [1]	1.50	43.15
Pand in ge_A	Hoogheistraat 3 5374NT Schaijk [1]	1.50	39.39
Pand in ge_A	Hoogheistraat 3 5374NT Schaijk [2]	1.50	42.57
Pand in ge_A	Hoogheistraat 3 5374NT Schaijk [3]	1.50	40.29
Pand in ge_A	Hoogheistraat 3 5374NT Schaijk [4]	1.50	40.32
Pand in ge_A	Hoogheistraat 3 5374NT Schaijk [5]	1.50	34.06
Pand in ge_A	Hoogheistraat 3 5374NT Schaijk [6]	1.50	36.91
Pand in ge_A	Hoogheistraat 7 5374NT Schaijk [1]	1.50	33.49
Pand in ge_A	Hoogheistraat 7 5374NT Schaijk [2]	1.50	35.32
Pand in ge_A	Hoogheistraat 7 5374NT Schaijk [3]	1.50	35.03
Pand in ge_A	Hoogheistraat 7 5374NT Schaijk [4]	1.50	41.65
Pand in ge_A	Hoogheistraat 7 5374NT Schaijk [5]	1.50	42.25

Alle getoonde dB-waarden zijn A-gewogen

Geluidsbelasting vanwege N324
Toekomstige situatie zonder maatregelen

D03071.000138
Herinrichting N324

Rapport: Resultatentabel
Model: toekomstige situatie scherm 0m
LAeq totaalresultaten voor toetspunten
Groep: N324
Groepsreductie: Ja

Naam Toetspunt	Omschrijving	Hoogte	Lden
Pand in ge_A	Hoogheistraat 7 5374NT Schaijk [6]	1.50	42.56
Pand in ge_A	Hoogheistraat 7 a 5374NT Schaijk [1]	1.50	41.22
Pand in ge_A	Hoogheistraat 7 a 5374NT Schaijk [2]	1.50	40.24
Pand in ge_A	Hoogheistraat 7 a 5374NT Schaijk [3]	1.50	35.29
Pand in ge_A	Hoogheistraat 7 a 5374NT Schaijk [4]	1.50	34.67
Pand in ge_A	Hoogheistraat 7 a 5374NT Schaijk [5]	1.50	42.14
Pand in ge_A	Hoogheistraat 7 a 5374NT Schaijk [6]	1.50	38.05
Pand in ge_A	Hoogheistraat 7 a 5374NT Schaijk [7]	1.50	40.09
Pand in ge_A	Hoogheistraat 9 5374NT Schaijk [1]	1.50	35.80
Pand in ge_A	Hoogheistraat 9 5374NT Schaijk [2]	1.50	42.19
Pand in ge_A	Hoogheistraat 9 5374NT Schaijk [3]	1.50	42.29
Pand in ge_A	Hoogheistraat 9 5374NT Schaijk [4]	1.50	41.48
Pand in ge_A	Hoogheistraat 9 5374NT Schaijk [5]	1.50	42.04
Pand in ge_A	Hoogheistraat 9 a 5374NT Schaijk [1]	1.50	39.25
Pand in ge_A	Hoogheistraat 9 a 5374NT Schaijk [2]	1.50	33.86
Pand in ge_A	Hoogheistraat 9 a 5374NT Schaijk [3]	1.50	42.21
Pand in ge_A	Hoogheistraat 9 a 5374NT Schaijk [4]	1.50	38.73
Pand in ge_A	Hoogveldscheweg 1 a 5363TM Velp [1]	1.50	44.93
Pand in ge_A	Hoogveldscheweg 1 a 5363TM Velp [2]	1.50	42.51
Pand in ge_A	Hoogveldscheweg 1 a 5363TM Velp [3]	1.50	51.64
Pand in ge_A	Hoogveldscheweg 1 a 5363TM Velp [4]	1.50	53.45
Pand in ge_A	Hoogveldscheweg 1 a 5363TM Velp [5]	1.50	52.48
Pand in ge_A	Hoogveldscheweg 1 a 5363TM Velp [6]	1.50	48.51
Pand in ge_A	Hoogveldscheweg 1 a 5363TM Velp [7]	1.50	41.24
Pand in ge_A	Hoogveldscheweg 2 5363TM Velp [1]	1.50	29.88
Pand in ge_A	Hoogveldscheweg 2 5363TM Velp [2]	1.50	33.94
Pand in ge_A	Hoogveldscheweg 2 5363TM Velp [3]	1.50	44.21
Pand in ge_A	Hoogveldscheweg 2 5363TM Velp [4]	1.50	45.80
Pand in ge_A	Hoogveldscheweg 2 5363TM Velp [5]	1.50	29.25
Pand in ge_A	Industriepark 32 5374CM Schaijk [1]	1.50	43.83
Pand in ge_A	Industriepark 32 5374CM Schaijk [2]	1.50	44.83
Pand in ge_A	Industriepark 32 5374CM Schaijk [3]	1.50	40.16
Pand in ge_A	Industriepark 32 5374CM Schaijk [4]	1.50	39.39
Pand in ge_A	Industriepark 32 5374CM Schaijk [5]	1.50	37.57
Pand in ge_A	Julianastraat 10 5361CK Grave [1]	1.50	36.94
Pand in ge_A	Julianastraat 10 5361CK Grave [2]	1.50	40.17
Pand in ge_A	Julianastraat 10 5361CK Grave [3]	1.50	30.52
Pand in ge_A	Julianastraat 12 5361CK Grave [1]	1.50	36.61
Pand in ge_A	Julianastraat 12 5361CK Grave [2]	1.50	38.76
Pand in ge_A	Julianastraat 14 5361CK Grave [1]	1.50	29.74
Pand in ge_A	Julianastraat 14 5361CK Grave [2]	1.50	38.05
Pand in ge_A	Julianastraat 16 5361CK Grave [1]	1.50	29.31
Pand in ge_A	Julianastraat 16 5361CK Grave [2]	1.50	30.35
Pand in ge_A	Julianastraat 16 5361CK Grave [3]	1.50	38.35
Pand in ge_A	Julianastraat 2 5361CK Grave [1]	1.50	50.33
Pand in ge_A	Julianastraat 2 5361CK Grave [2]	1.50	47.72
Pand in ge_A	Julianastraat 2 5361CK Grave [3]	1.50	48.46
Pand in ge_A	Julianastraat 2 5361CK Grave [4]	1.50	47.80
Pand in ge_A	Julianastraat 2 5361CK Grave [5]	1.50	49.32
Pand in ge_A	Julianastraat 2 5361CK Grave [6]	1.50	44.46
Pand in ge_A	Julianastraat 2 5361CK Grave [7]	1.50	29.56
Pand in ge_A	Julianastraat 4 5361CK Grave [2]	1.50	29.03
Pand in ge_A	Julianastraat 4 5361CK Grave [4]	1.50	48.62
Pand in ge_A	Julianastraat 6 5361CK Grave [1]	1.50	49.25
Pand in ge_A	Julianastraat 6 5361CK Grave [2]	1.50	30.41
Pand in ge_A	Julianastraat 8 5361CK Grave [3]	1.50	30.29
Pand in ge_A	Julianastraat 8 5361CK Grave [4]	1.50	42.46
Pand in ge_A	Julianastraat 8 5361CK Grave [5]	1.50	48.72
Pand in ge_A	Kleefsestraat 2 5374CW Schaijk [1]	1.50	47.58

Alle getoonde dB-waarden zijn A-gewogen

Geluidsbelasting vanwege N324
Toekomstige situatie zonder maatregelen

D03071.000138
Herinrichting N324

Rapport: Resultatentabel
Model: toekomstige situatie scherm 0m
LAeq totaalresultaten voor toetspunten
Groep: N324
Groepsreductie: Ja

Naam	Omschrijving	Hoogte	Lden
Pand in ge_A	Kleefsestraat 2 5374CW Schaijk [2]	1.50	48.45
Pand in ge_A	Kleefsestraat 2 5374CW Schaijk [3]	1.50	33.83
Pand in ge_A	Kleefsestraat 2 5374CW Schaijk [4]	1.50	46.83
Pand in ge_A	Kleefsestraat 4 5374CW Schaijk [1]	1.50	50.26
Pand in ge_A	Kleefsestraat 4 5374CW Schaijk [10]	1.50	50.75
Pand in ge_A	Kleefsestraat 4 5374CW Schaijk [2]	1.50	51.38
Pand in ge_A	Kleefsestraat 4 5374CW Schaijk [3]	1.50	49.36
Pand in ge_A	Kleefsestraat 4 5374CW Schaijk [5]	1.50	49.32
Pand in ge_A	Kleefsestraat 4 5374CW Schaijk [8]	1.50	44.57
Pand in ge_A	Kleefsestraat 4 5374CW Schaijk [9]	1.50	47.89
Pand in ge_A	Knoopkruid 14 5361MK Grave [1]	1.50	24.32
Pand in ge_A	Knoopkruid 14 5361MK Grave [2]	1.50	25.69
Pand in ge_A	Knoopkruid 14 5361MK Grave [3]	1.50	26.89
Pand in ge_A	Knoopkruid 14 5361MK Grave [4]	1.50	34.45
Pand in ge_A	Knoopkruid 14 5361MK Grave [5]	1.50	41.63
Pand in ge_A	Knoopkruid 16 5361MK Grave [1]	1.50	41.86
Pand in ge_A	Knoopkruid 16 5361MK Grave [2]	1.50	43.34
Pand in ge_A	Knoopkruid 16 5361MK Grave [3]	1.50	24.82
Pand in ge_A	Knoopkruid 16 5361MK Grave [4]	1.50	25.31
Pand in ge_A	Koekampweg 2 5374PD Schaijk [2]	1.50	36.42
Pand in ge_A	Kooikersweg 1 a 5361VA Grave [1]	1.50	39.79
Pand in ge_A	Kooikersweg 1 a 5361VA Grave [1]	1.50	32.35
Pand in ge_A	Kooikersweg 1 a 5361VA Grave [2]	1.50	31.13
Pand in ge_A	Kooikersweg 1 a 5361VA Grave [3]	1.50	34.01
Pand in ge_A	Kooikersweg 1 a 5361VA Grave [4]	1.50	36.75
Pand in ge_A	Kooikersweg 1 a 5361VA Grave [5]	1.50	35.14
Pand in ge_A	Kooikersweg 1 a 5361VA Grave [6]	1.50	38.49
Pand in ge_A	Kooikersweg 5 a 5361VA Grave [1]	1.50	45.20
Pand in ge_A	Kooikersweg 5 a 5361VA Grave [2]	1.50	43.27
Pand in ge_A	Kooikersweg 5 a 5361VA Grave [3]	1.50	32.21
Pand in ge_A	Kooikersweg 5 a 5361VA Grave [4]	1.50	31.20
Pand in ge_A	Kooikersweg 5 a 5361VA Grave [5]	1.50	41.37
Pand in ge_A	Kooikersweg 5 a 5361VA Grave [6]	1.50	40.87
Pand in ge_A	Kooikersweg 5 a 5361VA Grave [7]	1.50	36.55
Pand in ge_A	Kooikersweg 5 a 5361VA Grave [8]	1.50	44.97
Pand in ge_A	Koperstraat 1 5375KD Reek [2]	1.50	39.38
Pand in ge_A	Koperstraat 1 5375KD Reek [3]	1.50	38.16
Pand in ge_A	Koperstraat 1 5375KD Reek [4]	1.50	41.66
Pand in ge_A	Koperstraat 1 5375KD Reek [5]	1.50	39.84
Pand in ge_A	Koperstraat 1 5375KD Reek [8]	1.50	32.36
Pand in ge_A	Koperstraat 3 5375KD Reek [1]	1.50	40.99
Pand in ge_A	Koperstraat 3 5375KD Reek [2]	1.50	32.42
Pand in ge_A	Koperstraat 3 5375KD Reek [3]	1.50	34.29
Pand in ge_A	Koperstraat 3 5375KD Reek [4]	1.50	36.62
Pand in ge_A	Koperstraat 3 5375KD Reek [5]	1.50	41.19
Pand in ge_A	Koperstraat 3 5375KD Reek [6]	1.50	44.55
Pand in ge_A	Kranenhofscheweg 2 5363SL Velp [1]	1.50	38.84
Pand in ge_A	Kranenhofscheweg 2 5363SL Velp [2]	1.50	37.53
Pand in ge_A	Kranenhofscheweg 2 5363SL Velp [3]	1.50	39.94
Pand in ge_A	Kranenhofscheweg 2 5363SL Velp [4]	1.50	37.40
Pand in ge_A	Kranenhofscheweg 2 5363SL Velp [5]	1.50	32.47
Pand in ge_A	Kranenhofscheweg 2 5363SL Velp [6]	1.50	38.07
Pand in ge_A	Kranenhofscheweg 2 5363SL Velp [7]	1.50	32.77
Pand in ge_A	Kranenhofscheweg 2 5363SL Velp [8]	1.50	33.26
Pand in ge_A	Kranenhofscheweg 2 5363SL Velp [9]	1.50	34.10
Pand in ge_A	Kranenhofscheweg 4 5363SL Velp [1]	1.50	45.62
Pand in ge_A	Kranenhofscheweg 4 5363SL Velp [2]	1.50	42.50
Pand in ge_A	Kranenhofscheweg 4 5363SL Velp [3]	1.50	37.00
Pand in ge_A	Kranenhofscheweg 4 5363SL Velp [4]	1.50	43.05

Alle getoonde dB-waarden zijn A-gewogen

Geluidsbelasting vanwege N324
Toekomstige situatie zonder maatregelen

D03071.000138
Herinrichting N324

Rapport: Resultatentabel
Model: toekomstige situatie scherm 0m
L'Aeq totaalresultaten voor toetspunten
Groep: N324
Groepsreductie: Ja

Naam Toetspunt	Omschrijving	Hoogte	Lden
Pand in ge_A	Kranenhofscheweg 4 5363SL Velp [5]	1.50	43.84
Pand in ge_A	Marssingel 1 5361BM Grave [1]	1.50	37.95
Pand in ge_A	Marssingel 1 5361BM Grave [2]	1.50	38.26
Pand in ge_A	Marssingel 1 5361BM Grave [3]	1.50	31.47
Pand in ge_A	Marssingel 1 5361BM Grave [4]	1.50	32.96
Pand in ge_A	Marssingel 1 5361BM Grave [5]	1.50	34.91
Pand in ge_A	Marssingel 1 5361BM Grave [6]	1.50	32.96
Pand in ge_A	Marssingel 2 5361BM Grave [1]	1.50	33.93
Pand in ge_A	Marssingel 2 5361BM Grave [2]	1.50	31.72
Pand in ge_A	Marssingel 2 5361BM Grave [3]	1.50	35.63
Pand in ge_A	Marssingel 2 5361BM Grave [4]	1.50	36.59
Pand in ge_A	Marssingel 2 5361BM Grave [5]	1.50	38.46
Pand in ge_A	Mgr.Borretweg 10 5361AR Grave [1]	1.50	38.99
Pand in ge_A	Mgr.Borretweg 10 5361AR Grave [2]	1.50	39.88
Pand in ge_A	Mgr.Borretweg 10 5361AR Grave [3]	1.50	45.24
Pand in ge_A	Mgr.Borretweg 10 5361AR Grave [4]	1.50	44.41
Pand in ge_A	Mgr.Borretweg 10 5361AR Grave [5]	1.50	27.59
Pand in ge_A	Mgr.Borretweg 10 5361AR Grave [6]	1.50	29.03
Pand in ge_A	Mgr.Borretweg 10 5361AR Grave [7]	1.50	35.02
Pand in ge_A	Mgr.Borretweg 12 5361AR Grave [1]	1.50	43.69
Pand in ge_A	Mgr.Borretweg 12 5361AR Grave [2]	1.50	43.30
Pand in ge_A	Mgr.Borretweg 12 5361AR Grave [3]	1.50	29.90
Pand in ge_A	Mgr.Borretweg 12 5361AR Grave [4]	1.50	38.13
Pand in ge_A	Mgr.Borretweg 12 5361AR Grave [5]	1.50	32.22
Pand in ge_A	Mgr.Borretweg 12 5361AR Grave [6]	1.50	32.38
Pand in ge_A	Mgr.Borretweg 12 5361AR Grave [7]	1.50	30.81
Pand in ge_A	Mgr.Borretweg 12 5361AR Grave [8]	1.50	37.56
Pand in ge_A	Mgr.Borretweg 12 5361AR Grave [9]	1.50	42.47
Pand in ge_A	Mgr.Borretweg 14 5361AR Grave [1]	1.50	37.34
Pand in ge_A	Mgr.Borretweg 14 5361AR Grave [2]	1.50	42.81
Pand in ge_A	Mgr.Borretweg 14 5361AR Grave [3]	1.50	41.81
Pand in ge_A	Mgr.Borretweg 14 5361AR Grave [4]	1.50	26.94
Pand in ge_A	Mgr.Borretweg 14 5361AR Grave [5]	1.50	31.60
Pand in ge_A	Mgr.Borretweg 14 5361AR Grave [6]	1.50	30.11
Pand in ge_A	Mgr.Borretweg 14 5361AR Grave [7]	1.50	37.54
Pand in ge_A	Mgr.Borretweg 14 5361AR Grave [8]	1.50	39.53
Pand in ge_A	Mgr.Borretweg 16 5361AR Grave [1]	1.50	31.06
Pand in ge_A	Mgr.Borretweg 16 5361AR Grave [2]	1.50	41.41
Pand in ge_A	Mgr.Borretweg 16 5361AR Grave [3]	1.50	41.69
Pand in ge_A	Mgr.Borretweg 16 5361AR Grave [4]	1.50	40.51
Pand in ge_A	Mgr.Borretweg 16 5361AR Grave [5]	1.50	40.03
Pand in ge_A	Mgr.Borretweg 16 5361AR Grave [6]	1.50	30.06
Pand in ge_A	Mgr.Borretweg 16 5361AR Grave [7]	1.50	31.30
Pand in ge_A	Mgr.Borretweg 16 5361AR Grave [8]	1.50	32.42
Pand in ge_A	Mgr.Borretweg 20 5361AR Grave [1]	1.50	32.17
Pand in ge_A	Mgr.Borretweg 20 5361AR Grave [2]	1.50	35.91
Pand in ge_A	Mgr.Borretweg 20 5361AR Grave [3]	1.50	39.14
Pand in ge_A	Mgr.Borretweg 20 5361AR Grave [4]	1.50	39.87
Pand in ge_A	Mgr.Borretweg 20 5361AR Grave [5]	1.50	35.59
Pand in ge_A	Mgr.Borretweg 20 5361AR Grave [6]	1.50	31.24
Pand in ge_A	Mgr.Borretweg 20 5361AR Grave [7]	1.50	31.75
Pand in ge_A	Mgr.Borretweg 22 5361AR Grave [1]	1.50	34.77
Pand in ge_A	Mgr.Borretweg 22 5361AR Grave [2]	1.50	38.58
Pand in ge_A	Mgr.Borretweg 22 5361AR Grave [3]	1.50	29.83
Pand in ge_A	Mgr.Borretweg 22 5361AR Grave [4]	1.50	32.59
Pand in ge_A	Mgr.Borretweg 22 5361AR Grave [5]	1.50	30.98
Pand in ge_A	Mgr.Borretweg 24 5361AR Grave [1]	1.50	36.19
Pand in ge_A	Mgr.Borretweg 24 5361AR Grave [2]	1.50	37.41
Pand in ge_A	Mgr.Borretweg 24 5361AR Grave [3]	1.50	30.72

Alle getoonde dB-waarden zijn A-gewogen

Geluidsbelasting vanwege N324

Toekomstige situatie zonder maatregelen

D03071.000138
Herinrichting N324

Rapport: Resultatentabel
 Model: toekomstige situatie scherm 0m
 LAeq totaalresultaten voor toetspunten
 Groep: N324
 Groepsreductie: Ja

Naam Toetspunt	Omschrijving	Hoogte	Lden
Pand in ge_A	Mgr.Borretweg 26 5361AR Grave [1]	1.50	29.46
Pand in ge_A	Mgr.Borretweg 26 5361AR Grave [2]	1.50	30.83
Pand in ge_A	Mgr.Borretweg 26 5361AR Grave [3]	1.50	29.06
Pand in ge_A	Mgr.Borretweg 26 5361AR Grave [4]	1.50	35.32
Pand in ge_A	Molenaarstraat 188 5374GX Schaijk [11]	1.50	38.15
Pand in ge_A	Molenaarstraat 188 5374GX Schaijk [2]	1.50	29.28
Pand in ge_A	Molenaarstraat 188 5374GX Schaijk [5]	1.50	28.43
Pand in ge_A	Molenaarstraat 188 5374GX Schaijk [6]	1.50	36.35
Pand in ge_A	Molenaarstraat 188 5374GX Schaijk [7]	1.50	40.15
Pand in ge_A	Molenaarstraat 188 5374GX Schaijk [8]	1.50	40.14
Pand in ge_A	Molenaarstraat 61 5374GX Schaijk [6]	1.50	36.21
Pand in ge_A	Molenaarstraat 61 5374GX Schaijk [7]	1.50	36.95
Pand in ge_A	Molenaarstraat 61 5374GX Schaijk [8]	1.50	33.57
Pand in ge_A	Molenaarstraat 63 5374GX Schaijk [1]	1.50	35.63
Pand in ge_A	Molenaarstraat 63 5374GX Schaijk [2]	1.50	44.70
Pand in ge_A	Molenaarstraat 63 5374GX Schaijk [3]	1.50	45.66
Pand in ge_A	Molenstraat 2 5375KA Reek [2]	1.50	34.06
Pand in ge_A	Molenstraat 2 5375KA Reek [4]	1.50	49.22
Pand in ge_A	Molenstraat 2 5375KA Reek [6]	1.50	52.33
Pand in ge_A	Molenstraat 2 5375KA Reek [7]	1.50	50.55
Pand in ge_A	Molenstraat 3 5375KA Reek [1]	1.50	42.68
Pand in ge_A	Molenstraat 3 5375KA Reek [2]	1.50	39.11
Pand in ge_A	Molenstraat 3 5375KA Reek [3]	1.50	32.68
Pand in ge_A	Molenstraat 3 5375KA Reek [4]	1.50	32.41
Pand in ge_A	Molenstraat 3 5375KA Reek [5]	1.50	41.42
Pand in ge_A	Molenstraat 3 5375KA Reek [6]	1.50	43.77
Pand in ge_A	Molenstraat 5 5375KA Reek [1]	1.50	32.68
Pand in ge_A	Molenstraat 5 5375KA Reek [2]	1.50	49.79
Pand in ge_A	Molenstraat 5 5375KA Reek [3]	1.50	53.11
Pand in ge_A	Molenstraat 5 5375KA Reek [4]	1.50	50.42
Pand in ge_A	Molenstraat 5 5375KA Reek [6]	1.50	53.20
Pand in ge_A	Molenstraat 5 5375KA Reek [7]	1.50	50.05
Pand in ge_A	Molenstraat 5 5375KA Reek [8]	1.50	34.86
Pand in ge_A	Monseigneur Borretstraat 49 5375AB Reek [1]	1.50	40.32
Pand in ge_A	Monseigneur Borretstraat 49 5375AB Reek [7]	1.50	39.76
Pand in ge_A	Monseigneur Borretstraat 49 5375AB Reek [9]	1.50	40.92
Pand in ge_A	Monseigneur Borretstraat 51 5375AB Reek [2]	1.50	39.12
Pand in ge_A	Monseigneur Borretstraat 51 5375AB Reek [4]	1.50	39.09
Pand in ge_A	Monseigneur Borretstraat 53 5375AB Reek [1]	1.50	42.36
Pand in ge_A	Monseigneur Borretstraat 53 5375AB Reek [2]	1.50	32.73
Pand in ge_A	Monseigneur Borretstraat 53 5375AB Reek [3]	1.50	39.74
Pand in ge_A	Monseigneur Borretstraat 53 5375AB Reek [5]	1.50	44.30
Pand in ge_A	Monseigneur Borretstraat 57 5375AB Reek [1]	1.50	43.80
Pand in ge_A	Monseigneur Borretstraat 57 5375AB Reek [2]	1.50	41.13
Pand in ge_A	Monseigneur Borretstraat 57 5375AB Reek [3]	1.50	40.11
Pand in ge_A	Monseigneur Borretstraat 59 5375AB Reek [2]	1.50	46.34
Pand in ge_A	Monseigneur Borretstraat 59 5375AB Reek [4]	1.50	46.09
Pand in ge_A	Monseigneur Borretstraat 59 5375AB Reek [5]	1.50	40.49
Pand in ge_A	Monseigneur Borretstraat 73 5375AB Reek [1]	1.50	58.04
Pand in ge_A	Monseigneur Borretstraat 73 5375AB Reek [2]	1.50	53.27
Pand in ge_A	Monseigneur Borretstraat 73 5375AB Reek [3]	1.50	38.57
Pand in ge_A	Monseigneur Borretstraat 73 5375AB Reek [5]	1.50	41.73
Pand in ge_A	Monseigneur Borretstraat 73 5375AB Reek [6]	1.50	55.84
Pand in ge_A	Munstraat 1 5374PG Schaijk [3]	1.50	40.89
Pand in ge_A	Munstraat 1 5374PG Schaijk [6]	1.50	47.93
Pand in ge_A	Munstraat 1 b 5374PG Schaijk [1]	1.50	42.98
Pand in ge_A	Munstraat 1 b 5374PG Schaijk [2]	1.50	43.04
Pand in ge_A	Munstraat 1 b 5374PG Schaijk [3]	1.50	49.06
Pand in ge_A	Munstraat 1 b 5374PG Schaijk [5]	1.50	50.45

Alle getoonde dB-waarden zijn A-gewogen

Geluidsbelasting vanwege N324

Toekomstige situatie zonder maatregelen

D03071.000138
Herinrichting N324

Rapport: Resultatentabel
 Model: toekomstige situatie scherm 0m
 LAeq totaalresultaten voor toetspunten
 Groep: N324
 Groepsreductie: Ja

Naam			Hoogte	Lden
Toetspunt	Omschrijving			
Pand in ge_A	Munstraat 10 5374PG Schaijk [1]		1.50	34.58
Pand in ge_A	Munstraat 10 5374PG Schaijk [4]		1.50	44.04
Pand in ge_A	Munstraat 10 a 5374PG Schaijk [1]		1.50	34.30
Pand in ge_A	Munstraat 10 a 5374PG Schaijk [2]		1.50	44.14
Pand in ge_A	Munstraat 12 5374PG Schaijk [2]		1.50	33.83
Pand in ge_A	Munstraat 12 5374PG Schaijk [5]		1.50	37.69
Pand in ge_A	Munstraat 12 5374PG Schaijk [6]		1.50	40.52
Pand in ge_A	Munstraat 12 5374PG Schaijk [8]		1.50	41.21
Pand in ge_A	Munstraat 12 5374PG Schaijk [9]		1.50	43.32
Pand in ge_A	Munstraat 14 5374PG Schaijk [1]		1.50	40.23
Pand in ge_A	Munstraat 14 5374PG Schaijk [4]		1.50	44.34
Pand in ge_A	Munstraat 14 5374PG Schaijk [6]		1.50	48.60
Pand in ge_A	Munstraat 14 5374PG Schaijk [7]		1.50	47.29
Pand in ge_A	Munstraat 14 a 5374PG Schaijk [1]		1.50	43.37
Pand in ge_A	Munstraat 14 a 5374PG Schaijk [2]		1.50	46.22
Pand in ge_A	Munstraat 14 a 5374PG Schaijk [3]		1.50	41.27
Pand in ge_A	Munstraat 14 a 5374PG Schaijk [4]		1.50	--
Pand in ge_A	Munstraat 2 5374PG Schaijk [8]		1.50	44.85
Pand in ge_A	Munstraat 3 5374PG Schaijk [3]		1.50	41.46
Pand in ge_A	Munstraat 3 5374PG Schaijk [5]		1.50	42.70
Pand in ge_A	Munstraat 6 5374PG Schaijk [3]		1.50	38.43
Pand in ge_A	Munstraat 8 5374PG Schaijk [8]		1.50	39.82
Pand in ge_A	Muntlaan 2 5361ME Grave [1]		1.50	25.77
Pand in ge_A	Muntlaan 2 5361ME Grave [2]		1.50	24.87
Pand in ge_A	Muntlaan 2 5361ME Grave [5]		1.50	43.95
Pand in ge_A	Muntlaan 2 5361ME Grave [6]		1.50	43.85
Pand in ge_A	Muntlaan 4 5361ME Grave [1]		1.50	24.38
Pand in ge_A	Muntlaan 4 5361ME Grave [2]		1.50	24.43
Pand in ge_A	Muntlaan 4 5361ME Grave [3]		1.50	43.14
Pand in ge_A	Muntlaan 4 5361ME Grave [4]		1.50	43.79
Pand in ge_A	Ooievaarshorst 44 5361TT Grave [1]		1.50	27.65
Pand in ge_A	Ooievaarshorst 44 5361TT Grave [2]		1.50	37.95
Pand in ge_A	Ooievaarshorst 44 5361TT Grave [3]		1.50	39.48
Pand in ge_A	Ooievaarshorst 44 5361TT Grave [4]		1.50	34.09
Pand in ge_A	Ooievaarshorst 44 5361TT Grave [5]		1.50	28.90
Pand in ge_A	Ooievaarshorst 44 5361TT Grave [6]		1.50	35.50
Pand in ge_A	Oude Baan 1 5375KB Reek [1]		1.50	45.66
Pand in ge_A	Oude Baan 1 5375KB Reek [2]		1.50	34.45
Pand in ge_A	Oude Baan 1 5375KB Reek [3]		1.50	48.59
Pand in ge_A	Oude Baan 1 5375KB Reek [4]		1.50	50.77
Pand in ge_A	Oude Baan 1 5375KB Reek [5]		1.50	50.34
Pand in ge_A	Palmstraat 1 5374PC Schaijk [1]		1.50	55.76
Pand in ge_A	Palmstraat 1 5374PC Schaijk [3]		1.50	58.49
Pand in ge_A	Palmstraat 1 5374PC Schaijk [4]		1.50	57.75
Pand in ge_A	Palmstraat 1 5374PC Schaijk [5]		1.50	52.06
Pand in ge_A	Palmstraat 1 a 5374PC Schaijk [1]		1.50	51.16
Pand in ge_A	Palmstraat 1 a 5374PC Schaijk [2]		1.50	48.93
Pand in ge_A	Palmstraat 1 a 5374PC Schaijk [5]		1.50	51.98
Pand in ge_A	Palmstraat 1 a 5374PC Schaijk [6]		1.50	56.99
Pand in ge_A	Palmstraat 1 a 5374PC Schaijk [7]		1.50	52.70
Pand in ge_A	Palmstraat 1 a 5374PC Schaijk [8]		1.50	55.92
Pand in ge_A	Palmstraat 2 5374PC Schaijk [2]		1.50	35.79
Pand in ge_A	Palmstraat 2 5374PC Schaijk [3]		1.50	45.35
Pand in ge_A	Palmstraat 2 5374PC Schaijk [4]		1.50	49.53
Pand in ge_A	Palmstraat 2 5374PC Schaijk [7]		1.50	44.26
Pand in ge_A	Palmstraat 4 5374PC Schaijk [4]		1.50	56.37
Pand in ge_A	Palmstraat 4 5374PC Schaijk [5]		1.50	56.57
Pand in ge_A	Palmstraat 4 5374PC Schaijk [6]		1.50	54.15
Pand in ge_A	Palmstraat 4 5374PC Schaijk [7]		1.50	44.29

Alle getoonde dB-waarden zijn A-gewogen

Geluidsbelasting vanwege N324
Toekomstige situatie zonder maatregelen

D03071.000138
Herinrichting N324

Rapport: Resultatentabel
Model: toekomstige situatie scherm 0m
LAgg totaalresultaten voor toetspunten
Groep: N324
Groepsreductie: Ja

Naam	Omschrijving	Hoogte	Lden
Pand in ge_A	Palmstraat 4 5374PC Schaijk [8]	1.50	44.40
Pand in ge_A	Ploegstraat 1 5375KR Reek [1]	1.50	42.66
Pand in ge_A	Ploegstraat 1 5375KR Reek [10]	1.50	43.78
Pand in ge_A	Ploegstraat 1 5375KR Reek [11]	1.50	41.55
Pand in ge_A	Ploegstraat 1 5375KR Reek [2]	1.50	40.85
Pand in ge_A	Ploegstraat 1 5375KR Reek [3]	1.50	31.01
Pand in ge_A	Ploegstraat 1 5375KR Reek [4]	1.50	29.80
Pand in ge_A	Ploegstraat 1 5375KR Reek [5]	1.50	38.31
Pand in ge_A	Ploegstraat 1 5375KR Reek [6]	1.50	31.63
Pand in ge_A	Ploegstraat 1 5375KR Reek [7]	1.50	22.52
Pand in ge_A	Ploegstraat 1 5375KR Reek [8]	1.50	41.50
Pand in ge_A	Ploegstraat 1 5375KR Reek [9]	1.50	44.04
Pand in ge_A	Ploegstraat 2 5375KR Reek [1]	1.50	24.27
Pand in ge_A	Ploegstraat 2 5375KR Reek [2]	1.50	16.65
Pand in ge_A	Ploegstraat 2 5375KR Reek [3]	1.50	38.30
Pand in ge_A	Ploegstraat 2 5375KR Reek [4]	1.50	40.57
Pand in ge_A	Ploegstraat 2 5375KR Reek [5]	1.50	43.18
Pand in ge_A	Ploegstraat 2 5375KR Reek [6]	1.50	43.20
Pand in ge_A	Ploegstraat 2 5375KR Reek [7]	1.50	40.97
Pand in ge_A	Ploegstraat 2 5375KR Reek [8]	1.50	40.80
Pand in ge_A	Ploegstraat 2 5375KR Reek [9]	1.50	26.00
Pand in ge_A	Ploegstraat 3 5375KR Reek [4]	1.50	48.56
Pand in ge_A	Ploegstraat 3 5375KR Reek [5]	1.50	51.64
Pand in ge_A	Ploegstraat 3 5375KR Reek [7]	1.50	50.01
Pand in ge_A	Postiljonstraat 1 5374RG Schaijk [1]	1.50	35.48
Pand in ge_A	Postiljonstraat 1 5374RG Schaijk [2]	1.50	44.26
Pand in ge_A	Postiljonstraat 1 5374RG Schaijk [3]	1.50	48.46
Pand in ge_A	Postiljonstraat 1 5374RG Schaijk [7]	1.50	46.10
Pand in ge_A	Postiljonstraat 2 5374RG Schaijk [1]	1.50	32.83
Pand in ge_A	Postiljonstraat 2 5374RG Schaijk [2]	1.50	33.59
Pand in ge_A	Postiljonstraat 2 5374RG Schaijk [3]	1.50	43.79
Pand in ge_A	Postiljonstraat 2 5374RG Schaijk [4]	1.50	49.10
Pand in ge_A	Postiljonstraat 2 5374RG Schaijk [5]	1.50	50.08
Pand in ge_A	Postiljonstraat 2 5374RG Schaijk [6]	1.50	49.91
Pand in ge_A	Postiljonstraat 2 5374RG Schaijk [7]	1.50	39.62
Pand in ge_A	Postiljonstraat 2 5374RG Schaijk [8]	1.50	39.67
Pand in ge_A	Postiljonstraat 2 5374RG Schaijk [9]	1.50	36.90
Pand in ge_A	Postiljonstraat 4 5374RG Schaijk [1]	1.50	38.21
Pand in ge_A	Postiljonstraat 4 5374RG Schaijk [10]	1.50	40.08
Pand in ge_A	Postiljonstraat 4 5374RG Schaijk [2]	1.50	42.32
Pand in ge_A	Postiljonstraat 4 5374RG Schaijk [3]	1.50	45.53
Pand in ge_A	Postiljonstraat 4 5374RG Schaijk [4]	1.50	45.61
Pand in ge_A	Postiljonstraat 4 5374RG Schaijk [5]	1.50	45.49
Pand in ge_A	Postiljonstraat 4 5374RG Schaijk [6]	1.50	45.02
Pand in ge_A	Postiljonstraat 4 5374RG Schaijk [7]	1.50	43.38
Pand in ge_A	Postiljonstraat 4 5374RG Schaijk [8]	1.50	35.26
Pand in ge_A	Postiljonstraat 4 5374RG Schaijk [9]	1.50	35.09
Pand in ge_A	Rijksweg 1 5374RA Schaijk [3]	1.50	46.07
Pand in ge_A	Rijksweg 1 5374RA Schaijk [4]	1.50	50.74
Pand in ge_A	Rijksweg 1 5374RA Schaijk [5]	1.50	46.82
Pand in ge_A	Rijksweg 1 5374RA Schaijk [6]	1.50	59.76
Pand in ge_A	Rijksweg 1 5374RA Schaijk [7]	1.50	63.85
Pand in ge_A	Rijksweg 10 5374RB Schaijk [1]	1.50	41.26
Pand in ge_A	Rijksweg 10 5374RB Schaijk [2]	1.50	51.95
Pand in ge_A	Rijksweg 10 5374RB Schaijk [3]	1.50	52.51
Pand in ge_A	Rijksweg 10 5374RB Schaijk [4]	1.50	56.53
Pand in ge_A	Rijksweg 10 5374RB Schaijk [5]	1.50	55.60
Pand in ge_A	Rijksweg 10 5374RB Schaijk [6]	1.50	55.79
Pand in ge_A	Rijksweg 10 5374RB Schaijk [7]	1.50	53.19

Alle getoonde dB-waarden zijn A-gewogen

Geluidsbelasting vanwege N324
Toekomstige situatie zonder maatregelen

D03071.000138
Herinrichting N324

Rapport: Resultatentabel
Model: toekomstige situatie scherm 0m
L'Aeq totaalresultaten voor toetspunten
Groep: N324
Groepsreductie: Ja

Naam						Hoogte	Lden
Toetspunt	Omschrijving						
Pand in ge_A	Rijksweg 10	5374RB	Schaijk	[8]		1.50	45.12
Pand in ge_A	Rijksweg 11	5374RA	Schaijk	[1]		1.50	46.44
Pand in ge_A	Rijksweg 11	5374RA	Schaijk	[2]		1.50	48.94
Pand in ge_A	Rijksweg 11	5374RA	Schaijk	[3]		1.50	44.80
Pand in ge_A	Rijksweg 11	5374RA	Schaijk	[4]		1.50	59.05
Pand in ge_A	Rijksweg 11	5374RA	Schaijk	[5]		1.50	63.35
Pand in ge_A	Rijksweg 11	5374RA	Schaijk	[6]		1.50	58.85
Pand in ge_A	Rijksweg 12	5374RB	Schaijk	[1]		1.50	53.54
Pand in ge_A	Rijksweg 12	5374RB	Schaijk	[2]		1.50	56.29
Pand in ge_A	Rijksweg 12	5374RB	Schaijk	[3]		1.50	57.46
Pand in ge_A	Rijksweg 12	5374RB	Schaijk	[4]		1.50	58.04
Pand in ge_A	Rijksweg 12	5374RB	Schaijk	[5]		1.50	55.36
Pand in ge_A	Rijksweg 12	5374RB	Schaijk	[6]		1.50	54.82
Pand in ge_A	Rijksweg 12	5374RB	Schaijk	[7]		1.50	30.25
Pand in ge_A	Rijksweg 12	5374RB	Schaijk	[8]		1.50	45.13
Pand in ge_A	Rijksweg 13	5374RA	Schaijk	[1]		1.50	56.04
Pand in ge_A	Rijksweg 13	5374RA	Schaijk	[2]		1.50	42.17
Pand in ge_A	Rijksweg 13	5374RA	Schaijk	[3]		1.50	61.48
Pand in ge_A	Rijksweg 13	5374RA	Schaijk	[4]		1.50	60.96
Pand in ge_A	Rijksweg 13	5374RA	Schaijk	[5]		1.50	57.24
Pand in ge_A	Rijksweg 13	a 5374RA	Schaijk	[1]		1.50	46.65
Pand in ge_A	Rijksweg 13	a 5374RA	Schaijk	[2]		1.50	43.81
Pand in ge_A	Rijksweg 13	a 5374RA	Schaijk	[3]		1.50	58.27
Pand in ge_A	Rijksweg 13	a 5374RA	Schaijk	[4]		1.50	59.20
Pand in ge_A	Rijksweg 13	a 5374RA	Schaijk	[5]		1.50	61.72
Pand in ge_A	Rijksweg 17	5374RA	Schaijk	[1]		1.50	54.93
Pand in ge_A	Rijksweg 17	5374RA	Schaijk	[2]		1.50	58.13
Pand in ge_A	Rijksweg 17	5374RA	Schaijk	[3]		1.50	55.15
Pand in ge_A	Rijksweg 19	5374RA	Schaijk	[1]		1.50	36.39
Pand in ge_A	Rijksweg 19	5374RA	Schaijk	[2]		1.50	38.47
Pand in ge_A	Rijksweg 19	5374RA	Schaijk	[3]		1.50	57.82
Pand in ge_A	Rijksweg 19	5374RA	Schaijk	[4]		1.50	60.01
Pand in ge_A	Rijksweg 19	5374RA	Schaijk	[5]		1.50	63.36
Pand in ge_A	Rijksweg 19	a 5374RA	Schaijk	[1]		1.50	63.45
Pand in ge_A	Rijksweg 19	a 5374RA	Schaijk	[2]		1.50	59.85
Pand in ge_A	Rijksweg 19	a 5374RA	Schaijk	[3]		1.50	58.26
Pand in ge_A	Rijksweg 19	a 5374RA	Schaijk	[4]		1.50	28.87
Pand in ge_A	Rijksweg 19	a 5374RA	Schaijk	[5]		1.50	45.34
Pand in ge_A	Rijksweg 19	a 5374RA	Schaijk	[6]		1.50	33.03
Pand in ge_A	Rijksweg 19	a 5374RA	Schaijk	[7]		1.50	41.88
Pand in ge_A	Rijksweg 22	5374RB	Schaijk	[1]		1.50	39.45
Pand in ge_A	Rijksweg 22	5374RB	Schaijk	[2]		1.50	53.39
Pand in ge_A	Rijksweg 22	5374RB	Schaijk	[3]		1.50	57.37
Pand in ge_A	Rijksweg 22	5374RB	Schaijk	[4]		1.50	53.71
Pand in ge_A	Rijksweg 26	5374RB	Schaijk	[1]		1.50	42.73
Pand in ge_A	Rijksweg 26	5374RB	Schaijk	[2]		1.50	43.86
Pand in ge_A	Rijksweg 26	5374RB	Schaijk	[3]		1.50	40.50
Pand in ge_A	Rijksweg 26	5374RB	Schaijk	[4]		1.50	43.19
Pand in ge_A	Rijksweg 26	5374RB	Schaijk	[5]		1.50	32.23
Pand in ge_A	Rijksweg 26	5374RB	Schaijk	[6]		1.50	52.63
Pand in ge_A	Rijksweg 26	5374RB	Schaijk	[7]		1.50	56.09
Pand in ge_A	Rijksweg 26	5374RB	Schaijk	[8]		1.50	56.07
Pand in ge_A	Rijksweg 26	5374RB	Schaijk	[9]		1.50	53.02
Pand in ge_A	Rijksweg 27	5374RA	Schaijk	[1]		1.50	56.55
Pand in ge_A	Rijksweg 27	5374RA	Schaijk	[2]		1.50	60.10
Pand in ge_A	Rijksweg 27	5374RA	Schaijk	[3]		1.50	58.61
Pand in ge_A	Rijksweg 27	5374RA	Schaijk	[4]		1.50	59.10
Pand in ge_A	Rijksweg 27	5374RA	Schaijk	[5]		1.50	56.12
Pand in ge_A	Rijksweg 27	5374RA	Schaijk	[8]		1.50	40.97

Alle getoonde dB-waarden zijn A-gewogen

Geluidsbelasting vanwege N324
Toekomstige situatie zonder maatregelen

D03071.000138
Herinrichting N324

Rapport: Resultatentabel
Model: toekomstige situatie scherm 0m
LAgg totaalresultaten voor toetspunten
Groep: N324
Groepsreductie: Ja

Naam					Hoogte	Lden
Toetspunt	Omschrijving					
Pand in ge_A	Rijksweg 29 5374RA Schaijk [1]				1.50	55.57
Pand in ge_A	Rijksweg 29 5374RA Schaijk [2]				1.50	58.03
Pand in ge_A	Rijksweg 29 5374RA Schaijk [3]				1.50	54.03
Pand in ge_A	Rijksweg 29 5374RA Schaijk [5]				1.50	53.59
Pand in ge_A	Rijksweg 29 a 5374RA Schaijk [1]				1.50	52.95
Pand in ge_A	Rijksweg 29 a 5374RA Schaijk [2]				1.50	56.65
Pand in ge_A	Rijksweg 29 a 5374RA Schaijk [3]				1.50	56.57
Pand in ge_A	Rijksweg 29 a 5374RA Schaijk [4]				1.50	53.96
Pand in ge_A	Rijksweg 29 a 5374RA Schaijk [5]				1.50	39.16
Pand in ge_A	Rijksweg 30 5374RB Schaijk [1]				1.50	54.10
Pand in ge_A	Rijksweg 30 5374RB Schaijk [2]				1.50	58.13
Pand in ge_A	Rijksweg 30 5374RB Schaijk [3]				1.50	59.61
Pand in ge_A	Rijksweg 30 5374RB Schaijk [4]				1.50	58.72
Pand in ge_A	Rijksweg 30 5374RB Schaijk [5]				1.50	57.82
Pand in ge_A	Rijksweg 30 5374RB Schaijk [6]				1.50	50.95
Pand in ge_A	Rijksweg 30 5374RB Schaijk [7]				1.50	51.08
Pand in ge_A	Rijksweg 30 5374RB Schaijk [8]				1.50	47.68
Pand in ge_A	Rijksweg 30 5374RB Schaijk [9]				1.50	53.27
Pand in ge_A	Rijksweg 31 5374RA Schaijk [2]				1.50	31.96
Pand in ge_A	Rijksweg 31 5374RA Schaijk [5]				1.50	50.33
Pand in ge_A	Rijksweg 31 5374RA Schaijk [6]				1.50	54.03
Pand in ge_A	Rijksweg 31 5374RA Schaijk [7]				1.50	51.25
Pand in ge_A	Rijksweg 32 5374RB Schaijk [1]				1.50	48.88
Pand in ge_A	Rijksweg 32 5374RB Schaijk [2]				1.50	54.74
Pand in ge_A	Rijksweg 32 5374RB Schaijk [3]				1.50	54.72
Pand in ge_A	Rijksweg 32 5374RB Schaijk [4]				1.50	53.58
Pand in ge_A	Rijksweg 32 5374RB Schaijk [5]				1.50	46.90
Pand in ge_A	Rijksweg 32 5374RB Schaijk [6]				1.50	45.84
Pand in ge_A	Rijksweg 32 5374RB Schaijk [7]				1.50	35.15
Pand in ge_A	Rijksweg 32 5374RB Schaijk [8]				1.50	33.10
Pand in ge_A	Rijksweg 34 5374RB Schaijk [1]				1.50	38.94
Pand in ge_A	Rijksweg 34 5374RB Schaijk [11]				1.50	38.25
Pand in ge_A	Rijksweg 34 5374RB Schaijk [2]				1.50	55.63
Pand in ge_A	Rijksweg 34 5374RB Schaijk [3]				1.50	58.83
Pand in ge_A	Rijksweg 34 5374RB Schaijk [4]				1.50	56.17
Pand in ge_A	Rijksweg 34 5374RB Schaijk [5]				1.50	56.37
Pand in ge_A	Rijksweg 34 a 5374RB Schaijk [3]				1.50	37.99
Pand in ge_A	Rijksweg 34 a 5374RB Schaijk [5]				1.50	54.97
Pand in ge_A	Rijksweg 34 a 5374RB Schaijk [6]				1.50	57.33
Pand in ge_A	Rijksweg 34 a 5374RB Schaijk [7]				1.50	54.24
Pand in ge_A	Rijksweg 36 5374RB Schaijk [1]				1.50	42.49
Pand in ge_A	Rijksweg 36 5374RB Schaijk [13]				1.50	64.00
Pand in ge_A	Rijksweg 36 5374RB Schaijk [2]				1.50	54.88
Pand in ge_A	Rijksweg 36 5374RB Schaijk [3]				1.50	33.88
Pand in ge_A	Rijksweg 36 5374RB Schaijk [8]				1.50	54.26
Pand in ge_A	Rijksweg 37 5375KX Reek [1]				1.50	57.20
Pand in ge_A	Rijksweg 37 5375KX Reek [2]				1.50	44.43
Pand in ge_A	Rijksweg 37 5375KX Reek [3]				1.50	42.29
Pand in ge_A	Rijksweg 37 5375KX Reek [4]				1.50	43.22
Pand in ge_A	Rijksweg 37 5375KX Reek [5]				1.50	44.86
Pand in ge_A	Rijksweg 37 5375KX Reek [6]				1.50	55.94
Pand in ge_A	Rijksweg 37 5375KX Reek [7]				1.50	59.90
Pand in ge_A	Rijksweg 37 5375KX Reek [8]				1.50	59.50
Pand in ge_A	Rijksweg 37 5375KX Reek [9]				1.50	61.23
Pand in ge_A	Rijksweg 38 5374RB Schaijk [1]				1.50	40.07
Pand in ge_A	Rijksweg 38 5374RB Schaijk [2]				1.50	54.43
Pand in ge_A	Rijksweg 38 5374RB Schaijk [3]				1.50	57.12
Pand in ge_A	Rijksweg 38 5374RB Schaijk [4]				1.50	58.66
Pand in ge_A	Rijksweg 38 5374RB Schaijk [5]				1.50	57.30

Alle getoonde dB-waarden zijn A-gewogen

Geluidsbelasting vanwege N324

Toekomstige situatie zonder maatregelen

D03071.000138
Herinrichting N324

Rapport: Resultatentabel
 Model: toekomstige situatie scherm 0m
 LAeq totaalresultaten voor toetspunten
 Groep: N324
 Groepsreductie: Ja

Naam						Hoogte	Lden
Toetspunt	Omschrijving						
Pand in ge_A	Rijksweg 38 5374RB Schaijk [6]					1.50	57.65
Pand in ge_A	Rijksweg 38 5374RB Schaijk [7]					1.50	54.48
Pand in ge_A	Rijksweg 38 5374RB Schaijk [8]					1.50	37.71
Pand in ge_A	Rijksweg 4 5374RB Schaijk [1]					1.50	57.88
Pand in ge_A	Rijksweg 4 5374RB Schaijk [2]					1.50	50.36
Pand in ge_A	Rijksweg 4 5374RB Schaijk [3]					1.50	57.73
Pand in ge_A	Rijksweg 4 5374RB Schaijk [4]					1.50	61.66
Pand in ge_A	Rijksweg 42 5374RB Schaijk [3]					1.50	55.89
Pand in ge_A	Rijksweg 42 5374RB Schaijk [4]					1.50	57.72
Pand in ge_A	Rijksweg 42 5374RB Schaijk [5]					1.50	53.16
Pand in ge_A	Rijksweg 42 5374RB Schaijk [6]					1.50	49.59
Pand in ge_A	Rijksweg 42 5374RB Schaijk [7]					1.50	30.90
Pand in ge_A	Rijksweg 42 5374RB Schaijk [8]					1.50	27.14
Pand in ge_A	Rijksweg 47 5375KX Reek [1]					1.50	56.71
Pand in ge_A	Rijksweg 47 5375KX Reek [10]					1.50	58.63
Pand in ge_A	Rijksweg 47 5375KX Reek [2]					1.50	46.85
Pand in ge_A	Rijksweg 47 5375KX Reek [3]					1.50	56.05
Pand in ge_A	Rijksweg 47 5375KX Reek [6]					1.50	62.46
Pand in ge_A	Rijksweg 47 5375KX Reek [7]					1.50	62.04
Pand in ge_A	Rijksweg 47 5375KX Reek [8]					1.50	63.70
Pand in ge_A	Rijksweg 47 5375KX Reek [9]					1.50	63.68
Pand in ge_A	Rijksweg 48 5374RB Schaijk [1]					1.50	61.90
Pand in ge_A	Rijksweg 48 5374RB Schaijk [2]					1.50	65.19
Pand in ge_A	Rijksweg 48 5374RB Schaijk [3]					1.50	60.78
Pand in ge_A	Rijksweg 48 5374RB Schaijk [5]					1.50	47.27
Pand in ge_A	Rijksweg 49 5375KX Reek [1]					1.50	59.27
Pand in ge_A	Rijksweg 49 5375KX Reek [2]					1.50	62.73
Pand in ge_A	Rijksweg 49 5375KX Reek [3]					1.50	58.94
Pand in ge_A	Rijksweg 49 5375KX Reek [5]					1.50	40.90
Pand in ge_A	Rijksweg 5 5374RA Schaijk [2]					1.50	48.76
Pand in ge_A	Rijksweg 5 5374RA Schaijk [5]					1.50	53.53
Pand in ge_A	Rijksweg 5 5374RA Schaijk [6]					1.50	57.71
Pand in ge_A	Rijksweg 5 5374RA Schaijk [8]					1.50	57.59
Pand in ge_A	Rijksweg 5 5374RA Schaijk [9]					1.50	55.61
Pand in ge_A	Rijksweg 50 5374RB Schaijk [1]					1.50	59.20
Pand in ge_A	Rijksweg 50 5374RB Schaijk [2]					1.50	57.67
Pand in ge_A	Rijksweg 50 5374RB Schaijk [3]					1.50	58.46
Pand in ge_A	Rijksweg 50 5374RB Schaijk [4]					1.50	54.78
Pand in ge_A	Rijksweg 50 5374RB Schaijk [5]					1.50	42.07
Pand in ge_A	Rijksweg 50 5374RB Schaijk [6]					1.50	43.95
Pand in ge_A	Rijksweg 50 5374RB Schaijk [7]					1.50	43.52
Pand in ge_A	Rijksweg 50 5374RB Schaijk [8]					1.50	56.02
Pand in ge_A	Rijksweg 52 5374RB Schaijk [1]					1.50	52.82
Pand in ge_A	Rijksweg 52 5374RB Schaijk [2]					1.50	56.82
Pand in ge_A	Rijksweg 52 5374RB Schaijk [3]					1.50	55.56
Pand in ge_A	Rijksweg 52 5374RB Schaijk [5]					1.50	56.18
Pand in ge_A	Rijksweg 52 5374RB Schaijk [6]					1.50	53.23
Pand in ge_A	Rijksweg 52 5374RB Schaijk [8]					1.50	38.11
Pand in ge_A	Rijksweg 54 5374RB Schaijk [1]					1.50	49.85
Pand in ge_A	Rijksweg 54 5374RB Schaijk [2]					1.50	49.56
Pand in ge_A	Rijksweg 54 5374RB Schaijk [3]					1.50	48.74
Pand in ge_A	Rijksweg 54 5374RB Schaijk [5]					1.50	50.73
Pand in ge_A	Rijksweg 54 5374RB Schaijk [7]					1.50	49.97
Pand in ge_A	Rijksweg 54 5374RB Schaijk [8]					1.50	43.89
Pand in ge_A	Rijksweg 55 5375KX Reek [1]					1.50	57.04
Pand in ge_A	Rijksweg 55 5375KX Reek [2]					1.50	59.60
Pand in ge_A	Rijksweg 55 5375KX Reek [3]					1.50	55.15
Pand in ge_A	Rijksweg 55 5375KX Reek [4]					1.50	32.23
Pand in ge_A	Rijksweg 55 5375KX Reek [6]					1.50	42.80

Alle getoonde dB-waarden zijn A-gewogen

Geluidsbelasting vanwege N324

Toekomstige situatie zonder maatregelen

D03071.000138
Herinrichting N324

Rapport: Resultatentabel
 Model: toekomstige situatie scherm 0m
 LAeq totaalresultaten voor toetspunten
 Groep: N324
 Groepsreductie: Ja

Naam					Hoogte	Lden
Toetspunt	Omschrijving					
Pand in ge_A	Rijksweg 56 5374RB Schaijk [1]				1.50	61.10
Pand in ge_A	Rijksweg 56 5374RB Schaijk [2]				1.50	49.28
Pand in ge_A	Rijksweg 56 5374RB Schaijk [3]				1.50	63.85
Pand in ge_A	Rijksweg 56 5374RB Schaijk [4]				1.50	64.80
Pand in ge_A	Rijksweg 57 5375KX Reek [1]				1.50	61.45
Pand in ge_A	Rijksweg 57 5375KX Reek [2]				1.50	56.32
Pand in ge_A	Rijksweg 57 5375KX Reek [3]				1.50	53.68
Pand in ge_A	Rijksweg 57 5375KX Reek [4]				1.50	49.82
Pand in ge_A	Rijksweg 57 5375KX Reek [5]				1.50	55.24
Pand in ge_A	Rijksweg 57 5375KX Reek [7]				1.50	59.44
Pand in ge_A	Rijksweg 58 5374LD Schaijk [1]				1.50	54.91
Pand in ge_A	Rijksweg 58 5374LD Schaijk [10]				1.50	45.04
Pand in ge_A	Rijksweg 58 5374LD Schaijk [11]				1.50	52.69
Pand in ge_A	Rijksweg 58 5374LD Schaijk [12]				1.50	56.42
Pand in ge_A	Rijksweg 58 5374LD Schaijk [14]				1.50	57.08
Pand in ge_A	Rijksweg 58 5374LD Schaijk [15]				1.50	55.53
Pand in ge_A	Rijksweg 58 5374LD Schaijk [2]				1.50	34.40
Pand in ge_A	Rijksweg 58 5374LD Schaijk [3]				1.50	32.08
Pand in ge_A	Rijksweg 58 5374LD Schaijk [4]				1.50	44.94
Pand in ge_A	Rijksweg 58 5374LD Schaijk [5]				1.50	26.66
Pand in ge_A	Rijksweg 58 5374LD Schaijk [6]				1.50	33.87
Pand in ge_A	Rijksweg 58 5374LD Schaijk [7]				1.50	35.87
Pand in ge_A	Rijksweg 62 5374LD Schaijk [1]				1.50	41.34
Pand in ge_A	Rijksweg 62 5374LD Schaijk [3]				1.50	40.12
Pand in ge_A	Rijksweg 62 5374LD Schaijk [4]				1.50	52.10
Pand in ge_A	Rijksweg 62 5374LD Schaijk [5]				1.50	56.44
Pand in ge_A	Rijksweg 62 5374LD Schaijk [6]				1.50	56.87
Pand in ge_A	Rijksweg 62 5374LD Schaijk [7]				1.50	54.07
Pand in ge_A	Rijksweg 62 5374LD Schaijk [8]				1.50	37.52
Pand in ge_A	Rijksweg 84 5375KZ Reek [1]				1.50	50.96
Pand in ge_A	Rijksweg 84 5375KZ Reek [2]				1.50	54.44
Pand in ge_A	Rijksweg 84 5375KZ Reek [3]				1.50	50.87
Pand in ge_A	Rijksweg 84 5375KZ Reek [5]				1.50	30.87
Pand in ge_A	Rijksweg 90 5375KZ Reek [1]				1.50	53.72
Pand in ge_A	Rijksweg 90 5375KZ Reek [3]				1.50	53.45
Pand in ge_A	Rijksweg 90 5375KZ Reek [4]				1.50	48.87
Pand in ge_A	Rijksweg 90 5375KZ Reek [7]				1.50	42.39
Pand in ge_A	Rijksweg 90 5375KZ Reek [8]				1.50	51.39
Pand in ge_A	Rijksweg 92 5375KZ Reek [1]				1.50	57.37
Pand in ge_A	Rijksweg 92 5375KZ Reek [2]				1.50	59.93
Pand in ge_A	Rijksweg 92 5375KZ Reek [3]				1.50	55.19
Pand in ge_A	Rijksweg 92 5375KZ Reek [6]				1.50	45.35
Pand in ge_A	Rijksweg 94 5375KZ Reek [1]				1.50	47.53
Pand in ge_A	Rijksweg 94 5375KZ Reek [2]				1.50	62.68
Pand in ge_A	Rijksweg 94 5375KZ Reek [3]				1.50	67.33
Pand in ge_A	Rijksweg 94 5375KZ Reek [4]				1.50	62.80
Pand in ge_A	Rijksweg 96 5375KZ Reek [1]				1.50	66.62
Pand in ge_A	Rijksweg 96 5375KZ Reek [2]				1.50	61.16
Pand in ge_A	Rijksweg 96 5375KZ Reek [3]				1.50	45.18
Pand in ge_A	Rijksweg 96 5375KZ Reek [5]				1.50	41.89
Pand in ge_A	Rijksweg 96 5375KZ Reek [6]				1.50	61.86
Pand in ge_A	Rustvenseweg 2 a 5375KW Reek [2]				1.50	38.67
Pand in ge_A	Rustvenseweg 2 a 5375KW Reek [3]				1.50	41.70
Pand in ge_A	Rustvenseweg 2 a 5375KW Reek [4]				1.50	40.50
Pand in ge_A	Rustvenseweg 2 a 5375KW Reek [5]				1.50	30.77
Pand in ge_A	Rustvenseweg 2 a 5375KW Reek [7]				1.50	29.85
Pand in ge_A	Rustvenseweg 2 a 5375KW Reek [8]				1.50	28.22
Pand in ge_A	Rustvenseweg 4 5375KW Reek [1]				1.50	40.56
Pand in ge_A	Rustvenseweg 4 5375KW Reek [2]				1.50	41.13

Alle getoonde dB-waarden zijn A-gewogen

Geluidsbelasting vanwege N324
Toekomstige situatie zonder maatregelen

D03071.000138
Herinrichting N324

Rapport: Resultatentabel
Model: toekomstige situatie scherm 0m
LAeq totaalresultaten voor toetspunten
Groep: N324
Groepsreductie: Ja

Naam Toetspunt	Omschrijving	Hoogte	Lden
Pand in ge_A	Rustvenseweg 4 5375KW Reek [3]	1.50	28.02
Pand in ge_A	Rustvenseweg 4 5375KW Reek [5]	1.50	36.81
Pand in ge_A	Schansweg 1 5374NR Schaijk [1]	1.50	40.61
Pand in ge_A	Schansweg 1 5374NR Schaijk [2]	1.50	42.63
Pand in ge_A	Schansweg 1 5374NR Schaijk [3]	1.50	42.74
Pand in ge_A	Schansweg 1 5374NR Schaijk [4]	1.50	38.69
Pand in ge_A	Schansweg 1 5374NR Schaijk [5]	1.50	34.21
Pand in ge_A	Schansweg 3 5374NR Schaijk [1]	1.50	36.36
Pand in ge_A	Schansweg 3 5374NR Schaijk [2]	1.50	37.92
Pand in ge_A	Schansweg 3 5374NR Schaijk [3]	1.50	39.31
Pand in ge_A	Schansweg 3 5374NR Schaijk [4]	1.50	39.91
Pand in ge_A	Schansweg 3 5374NR Schaijk [5]	1.50	40.37
Pand in ge_A	Schansweg 3 5374NR Schaijk [6]	1.50	28.44
Pand in ge_A	Schansweg 3 5374NR Schaijk [7]	1.50	32.15
Pand in ge_A	Schansweg 3 5374NR Schaijk [8]	1.50	28.82
Pand in ge_A	Schansweg 3 5374NR Schaijk [9]	1.50	34.99
Pand in ge_A	Scheerling 2 5361MJ Grave [1]	1.50	37.51
Pand in ge_A	Scheerling 2 5361MJ Grave [10]	1.50	35.70
Pand in ge_A	Scheerling 2 5361MJ Grave [11]	1.50	37.25
Pand in ge_A	Scheerling 2 5361MJ Grave [12]	1.50	36.37
Pand in ge_A	Scheerling 2 5361MJ Grave [2]	1.50	38.68
Pand in ge_A	Scheerling 2 5361MJ Grave [3]	1.50	39.50
Pand in ge_A	Scheerling 2 5361MJ Grave [4]	1.50	30.18
Pand in ge_A	Scheerling 2 5361MJ Grave [5]	1.50	27.46
Pand in ge_A	Scheerling 2 5361MJ Grave [6]	1.50	22.98
Pand in ge_A	Scheerling 2 5361MJ Grave [7]	1.50	28.64
Pand in ge_A	Scheerling 2 5361MJ Grave [8]	1.50	32.00
Pand in ge_A	Scheerling 2 5361MJ Grave [9]	1.50	30.85
Pand in ge_A	Scheerling 21 5361MJ Grave [1]	1.50	41.92
Pand in ge_A	Scheerling 21 5361MJ Grave [2]	1.50	36.14
Pand in ge_A	Scheerling 21 5361MJ Grave [3]	1.50	30.66
Pand in ge_A	Scheerling 21 5361MJ Grave [4]	1.50	25.13
Pand in ge_A	Scheerling 21 5361MJ Grave [5]	1.50	23.78
Pand in ge_A	Scheerling 23 5361MJ Grave [1]	1.50	43.94
Pand in ge_A	Scheerling 23 5361MJ Grave [2]	1.50	42.80
Pand in ge_A	Scheerling 23 5361MJ Grave [3]	1.50	26.83
Pand in ge_A	Scheerling 23 5361MJ Grave [4]	1.50	26.28
Pand in ge_A	Scheerling 30 5361MJ Grave [1]	1.50	37.67
Pand in ge_A	Scheerling 30 5361MJ Grave [10]	1.50	38.80
Pand in ge_A	Scheerling 30 5361MJ Grave [11]	1.50	39.06
Pand in ge_A	Scheerling 30 5361MJ Grave [12]	1.50	38.98
Pand in ge_A	Scheerling 30 5361MJ Grave [2]	1.50	39.46
Pand in ge_A	Scheerling 30 5361MJ Grave [3]	1.50	39.94
Pand in ge_A	Scheerling 30 5361MJ Grave [4]	1.50	25.33
Pand in ge_A	Scheerling 30 5361MJ Grave [5]	1.50	29.55
Pand in ge_A	Scheerling 30 5361MJ Grave [6]	1.50	28.94
Pand in ge_A	Scheerling 30 5361MJ Grave [7]	1.50	31.92
Pand in ge_A	Scheerling 30 5361MJ Grave [8]	1.50	36.17
Pand in ge_A	Scheerling 30 5361MJ Grave [9]	1.50	36.87
Pand in ge_A	Scheerling 58 5361MJ Grave [1]	1.50	30.30
Pand in ge_A	Scheerling 58 5361MJ Grave [10]	1.50	43.03
Pand in ge_A	Scheerling 58 5361MJ Grave [11]	1.50	42.63
Pand in ge_A	Scheerling 58 5361MJ Grave [12]	1.50	41.57
Pand in ge_A	Scheerling 58 5361MJ Grave [13]	1.50	30.36
Pand in ge_A	Scheerling 58 5361MJ Grave [14]	1.50	33.58
Pand in ge_A	Scheerling 58 5361MJ Grave [15]	1.50	28.93
Pand in ge_A	Scheerling 58 5361MJ Grave [2]	1.50	36.51
Pand in ge_A	Scheerling 58 5361MJ Grave [3]	1.50	39.97
Pand in ge_A	Scheerling 58 5361MJ Grave [4]	1.50	41.54

Alle getoonde dB-waarden zijn A-gewogen

Geluidsbelasting vanwege N324
Toekomstige situatie zonder maatregelen

D03071.000138
Herinrichting N324

Rapport: Resultatentabel
Model: toekomstige situatie scherm 0m
LAeq totaalresultaten voor toetspunten
Groep: N324
Groepsreductie: Ja

Naam Toetspunt	Omschrijving	Hoogte	Lden
Pand in ge_A	Scheerling 58 5361MJ Grave [5]	1.50	40.19
Pand in ge_A	Scheerling 58 5361MJ Grave [6]	1.50	41.47
Pand in ge_A	Scheerling 58 5361MJ Grave [7]	1.50	43.19
Pand in ge_A	Scheerling 58 5361MJ Grave [8]	1.50	43.95
Pand in ge_A	Scheerling 58 5361MJ Grave [9]	1.50	44.54
Pand in ge_A	Scheisestraat 24 5374CP Schaijk [1]	1.50	32.63
Pand in ge_A	Scheisestraat 24 5374CP Schaijk [2]	1.50	40.05
Pand in ge_A	Scheisestraat 24 5374CP Schaijk [3]	1.50	42.50
Pand in ge_A	Scheisestraat 24 5374CP Schaijk [4]	1.50	36.53
Pand in ge_A	Scheisestraat 24 5374CP Schaijk [5]	1.50	38.02
Pand in ge_A	Scheisestraat 24 5374CP Schaijk [6]	1.50	39.37
Pand in ge_A	Scheisestraat 24 5374CP Schaijk [7]	1.50	41.00
Pand in ge_A	Scheisestraat 24 5374CP Schaijk [8]	1.50	38.77
Pand in ge_A	Scheisestraat 24 5374CP Schaijk [9]	1.50	31.09
Pand in ge_A	Scheisestraat 3 5374CP Schaijk [1]	1.50	33.39
Pand in ge_A	Scheisestraat 3 5374CP Schaijk [2]	1.50	34.02
Pand in ge_A	Scheisestraat 3 5374CP Schaijk [3]	1.50	37.53
Pand in ge_A	Scheisestraat 3 5374CP Schaijk [4]	1.50	31.25
Pand in ge_A	Scheisestraat 3 5374CP Schaijk [5]	1.50	26.85
Pand in ge_A	Scheisestraat 3 5374CP Schaijk [6]	1.50	37.21
Pand in ge_A	Scheisestraat 3 5374CP Schaijk [7]	1.50	40.33
Pand in ge_A	Scheisestraat 5 5374CP Schaijk [1]	1.50	33.03
Pand in ge_A	Scheisestraat 5 5374CP Schaijk [2]	1.50	26.11
Pand in ge_A	Scheisestraat 5 5374CP Schaijk [3]	1.50	22.91
Pand in ge_A	Scheisestraat 5 5374CP Schaijk [4]	1.50	41.78
Pand in ge_A	Scheisestraat 5 5374CP Schaijk [5]	1.50	43.64
Pand in ge_A	Scheisestraat 5 5374CP Schaijk [6]	1.50	40.73
Pand in ge_A	Scheisestraat 7 5374CP Schaijk [1]	1.50	47.20
Pand in ge_A	Scheisestraat 7 5374CP Schaijk [2]	1.50	46.18
Pand in ge_A	Scheisestraat 7 5374CP Schaijk [3]	1.50	47.62
Pand in ge_A	Scheisestraat 7 5374CP Schaijk [4]	1.50	45.29
Pand in ge_A	Scheisestraat 7 5374CP Schaijk [5]	1.50	35.05
Pand in ge_A	Scheisestraat 7 5374CP Schaijk [6]	1.50	30.26
Pand in ge_A	Scheisestraat 9 5374CP Schaijk [2]	1.50	51.58
Pand in ge_A	Scheisestraat 9 5374CP Schaijk [3]	1.50	52.07
Pand in ge_A	Scheisestraat 9 5374CP Schaijk [4]	1.50	48.30
Pand in ge_A	Scheisestraat 9 5374CP Schaijk [5]	1.50	44.75
Pand in ge_A	Scheisestraat 9 5374CP Schaijk [7]	1.50	50.52
Pand in ge_A	Schimmelpenninckstraat 27 5361CC Grave [1]	1.50	34.43
Pand in ge_A	Schimmelpenninckstraat 27 5361CC Grave [2]	1.50	29.95
Pand in ge_A	Schimmelpenninckstraat 27 5361CC Grave [3]	1.50	45.48
Pand in ge_A	Schimmelpenninckstraat 27 5361CC Grave [4]	1.50	43.77
Pand in ge_A	Schimmelpenninckstraat 27 5361CC Grave [5]	1.50	32.79
Pand in ge_A	Schutsboomstraat 67 5374CB Schaijk [1]	1.50	36.38
Pand in ge_A	Schutsboomstraat 67 5374CB Schaijk [2]	1.50	31.83
Pand in ge_A	Schutsboomstraat 67 5374CB Schaijk [4]	1.50	43.82
Pand in ge_A	Schutsboomstraat 67 5374CB Schaijk [5]	1.50	46.07
Pand in ge_A	Schutsboomstraat 67 5374CB Schaijk [6]	1.50	46.50
Pand in ge_A	Schutsboomstraat 67 5374CB Schaijk [7]	1.50	41.91
Pand in ge_A	Schutsboomstraat 69 5374CB Schaijk [1]	1.50	47.15
Pand in ge_A	Schutsboomstraat 69 5374CB Schaijk [2]	1.50	49.59
Pand in ge_A	Schutsboomstraat 69 5374CB Schaijk [3]	1.50	46.11
Pand in ge_A	Schutsboomstraat 69 5374CB Schaijk [4]	1.50	36.94
Pand in ge_A	Schutsboomstraat 69 5374CB Schaijk [6]	1.50	38.51
Pand in ge_A	Schutsboomstraat 69 5374CB Schaijk [7]	1.50	45.37
Pand in ge_A	Schutsboomstraat 69 5374CB Schaijk [8]	1.50	35.87
Pand in ge_A	Schutsboomstraat 70 5374CD Schaijk [1]	1.50	37.19
Pand in ge_A	Schutsboomstraat 70 5374CD Schaijk [2]	1.50	30.96
Pand in ge_A	Schutsboomstraat 70 5374CD Schaijk [3]	1.50	33.48

Alle getoonde dB-waarden zijn A-gewogen

Geluidsbelasting vanwege N324
Toekomstige situatie zonder maatregelen

D03071.000138
Herinrichting N324

Rapport: Resultatentabel
Model: toekomstige situatie scherm 0m
L'Aeq totaalresultaten voor toetspunten
Groep: N324
Groepsreductie: Ja

Naam	Omschrijving	Hoogte	Lden
Pand in ge_A	Schutsboomstraat 70 5374CD Schaijk [4]	1.50	43.25
Pand in ge_A	Schutsboomstraat 70 a 5374CD Schaijk [1]	1.50	44.08
Pand in ge_A	Schutsboomstraat 70 a 5374CD Schaijk [2]	1.50	43.25
Pand in ge_A	Schutsboomstraat 70 a 5374CD Schaijk [3]	1.50	39.11
Pand in ge_A	Schutsboomstraat 74 5374CD Schaijk [1]	1.50	33.59
Pand in ge_A	Schutsboomstraat 74 5374CD Schaijk [2]	1.50	33.90
Pand in ge_A	Schutsboomstraat 74 5374CD Schaijk [3]	1.50	32.27
Pand in ge_A	Schutsboomstraat 74 5374CD Schaijk [4]	1.50	30.23
Pand in ge_A	Schutsboomstraat 74 5374CD Schaijk [5]	1.50	44.41
Pand in ge_A	Schutsboomstraat 74 5374CD Schaijk [6]	1.50	46.25
Pand in ge_A	Schutsboomstraat 74 a 5374CD Schaijk [1]	1.50	46.07
Pand in ge_A	Schutsboomstraat 74 a 5374CD Schaijk [2]	1.50	45.73
Pand in ge_A	Schutsboomstraat 74 a 5374CD Schaijk [3]	1.50	44.18
Pand in ge_A	Schutsboomstraat 74 a 5374CD Schaijk [4]	1.50	43.64
Pand in ge_A	Schutsboomstraat 74 a 5374CD Schaijk [5]	1.50	35.26
Pand in ge_A	Schutsboomstraat 76 5374CD Schaijk [2]	1.50	37.83
Pand in ge_A	Schutsboomstraat 76 5374CD Schaijk [4]	1.50	46.76
Pand in ge_A	Schutsboomstraat 76 5374CD Schaijk [6]	1.50	45.54
Pand in ge_A	Schutsboomstraat 78 5374CD Schaijk [1]	1.50	37.07
Pand in ge_A	Schutsboomstraat 78 5374CD Schaijk [3]	1.50	39.56
Pand in ge_A	Schutsboomstraat 78 5374CD Schaijk [6]	1.50	35.94
Pand in ge_A	Schutsboomstraat 78 5374CD Schaijk [7]	1.50	43.26
Pand in ge_A	Schutsboomstraat 78 5374CD Schaijk [8]	1.50	41.36
Pand in ge_A	Schutsboomstraat 80 5374CD Schaijk [1]	1.50	36.07
Pand in ge_A	Schutsboomstraat 80 5374CD Schaijk [2]	1.50	48.61
Pand in ge_A	Schutsboomstraat 80 5374CD Schaijk [3]	1.50	49.54
Pand in ge_A	Schutsboomstraat 80 5374CD Schaijk [4]	1.50	49.85
Pand in ge_A	Schutsboomstraat 80 5374CD Schaijk [5]	1.50	35.36
Pand in ge_A	Schutsboomstraat 80 5374CD Schaijk [6]	1.50	32.65
Pand in ge_A	Schutsboomstraat 80a 5374CD Schaijk [1]	1.50	46.98
Pand in ge_A	Schutsboomstraat 80a 5374CD Schaijk [2]	1.50	46.50
Pand in ge_A	Schutsboomstraat 80a 5374CD Schaijk [3]	1.50	45.13
Pand in ge_A	Schutsboomstraat 82 5374CD Schaijk [3]	1.50	33.37
Pand in ge_A	Schutsboomstraat 82 5374CD Schaijk [4]	1.50	44.60
Pand in ge_A	Schutsboomstraat 82 5374CD Schaijk [5]	1.50	48.43
Pand in ge_A	Schutsboomstraat 82 5374CD Schaijk [6]	1.50	47.87
Pand in ge_A	Schutsboomstraat 82 5374CD Schaijk [7]	1.50	38.42
Pand in ge_A	Schutsboomstraat 84 5374CD Schaijk [1]	1.50	50.09
Pand in ge_A	Schutsboomstraat 84 5374CD Schaijk [4]	1.50	35.15
Pand in ge_A	Schutsboomstraat 84 5374CD Schaijk [5]	1.50	50.19
Pand in ge_A	Schutsboomstraat 84 5374CD Schaijk [6]	1.50	48.84
Pand in ge_A	Schutsboomstraat 84 5374CD Schaijk [7]	1.50	44.95
Pand in ge_A	Schutsboomstraat 86 5374CD Schaijk [1]	1.50	53.85
Pand in ge_A	Schutsboomstraat 86 5374CD Schaijk [2]	1.50	53.18
Pand in ge_A	Schutsboomstraat 86 5374CD Schaijk [3]	1.50	47.69
Pand in ge_A	Schutsboomstraat 86 5374CD Schaijk [4]	1.50	38.79
Pand in ge_A	Schutsboomstraat 86 5374CD Schaijk [5]	1.50	41.16
Pand in ge_A	Schutsboomstraat 86 5374CD Schaijk [6]	1.50	45.21
Pand in ge_A	Schutsboomstraat 86 5374CD Schaijk [7]	1.50	51.32
Pand in ge_A	Schutsboomstraat 88 5374CD Schaijk [1]	1.50	56.93
Pand in ge_A	Schutsboomstraat 88 5374CD Schaijk [5]	1.50	47.51
Pand in ge_A	Schutsboomstraat 88 5374CD Schaijk [6]	1.50	46.68
Pand in ge_A	Schutsboomstraat 88 5374CD Schaijk [7]	1.50	56.30
Pand in ge_A	Schutsboomstraat 90 5374CD Schaijk [1]	1.50	41.40
Pand in ge_A	Schutsboomstraat 90 5374CD Schaijk [2]	1.50	42.46
Pand in ge_A	Schutsboomstraat 90 5374CD Schaijk [3]	1.50	53.29
Pand in ge_A	Schutsboomstraat 90 5374CD Schaijk [4]	1.50	54.88
Pand in ge_A	Schutsboomstraat 90 5374CD Schaijk [5]	1.50	52.99
Pand in ge_A	Schutsboomstraat 92 5374CD Schaijk [1]	1.50	50.86

Alle getoonde dB-waarden zijn A-gewogen

Geluidsbelasting vanwege N324

Toekomstige situatie zonder maatregelen

D03071.000138
Herinrichting N324

Rapport: Resultatentabel
 Model: toekomstige situatie scherm 0m
 LAeq totaalresultaten voor toetspunten
 Groep: N324
 Groepsreductie: Ja

Naam					Hoogte	Lden
Toetspunt	Omschrijving					
Pand in ge_A	Schutsboomstraat 92 5374CD Schaijk [10]				1.50	53.16
Pand in ge_A	Schutsboomstraat 92 5374CD Schaijk [2]				1.50	45.37
Pand in ge_A	Schutsboomstraat 92 5374CD Schaijk [3]				1.50	44.63
Pand in ge_A	Schutsboomstraat 92 5374CD Schaijk [4]				1.50	50.19
Pand in ge_A	Schutsboomstraat 92 5374CD Schaijk [5]				1.50	45.31
Pand in ge_A	Schutsboomstraat 92 5374CD Schaijk [6]				1.50	55.23
Pand in ge_A	Schutsboomstraat 92 5374CD Schaijk [7]				1.50	56.56
Pand in ge_A	Schutsboomstraat 92 5374CD Schaijk [8]				1.50	54.68
Pand in ge_A	Schutsboomstraat 92 5374CD Schaijk [9]				1.50	52.98
Pand in ge_A	Smient 26 5361SR Grave [1]				1.50	34.71
Pand in ge_A	Smient 26 5361SR Grave [2]				1.50	37.84
Pand in ge_A	Smient 26 5361SR Grave [3]				1.50	35.49
Pand in ge_A	Smient 26 5361SR Grave [4]				1.50	33.39
Pand in ge_A	Smient 28 5361SR Grave [1]				1.50	32.57
Pand in ge_A	Smient 28 5361SR Grave [2]				1.50	39.53
Pand in ge_A	Smient 28 5361SR Grave [3]				1.50	41.62
Pand in ge_A	Smient 28 5361SR Grave [4]				1.50	42.28
Pand in ge_A	Smient 30 5361SR Grave [1]				1.50	35.53
Pand in ge_A	Smient 30 5361SR Grave [2]				1.50	38.46
Pand in ge_A	Smient 30 5361SR Grave [3]				1.50	35.61
Pand in ge_A	Smient 30 5361SR Grave [4]				1.50	34.38
Pand in ge_A	Smient 32 5361SR Grave [1]				1.50	34.53
Pand in ge_A	Smient 32 5361SR Grave [2]				1.50	38.94
Pand in ge_A	Smient 32 5361SR Grave [3]				1.50	41.31
Pand in ge_A	Smient 32 5361SR Grave [4]				1.50	42.16
Pand in ge_A	Smient 34 5361SR Grave [1]				1.50	41.25
Pand in ge_A	Smient 34 5361SR Grave [2]				1.50	41.28
Pand in ge_A	Smient 34 5361SR Grave [3]				1.50	34.82
Pand in ge_A	Smient 34 5361SR Grave [4]				1.50	29.58
Pand in ge_A	Smient 34 5361SR Grave [5]				1.50	29.57
Pand in ge_A	Smient 34 5361SR Grave [6]				1.50	34.46
Pand in ge_A	Smient 36 5361SR Grave [1]				1.50	41.26
Pand in ge_A	Smient 36 5361SR Grave [2]				1.50	34.98
Pand in ge_A	Smient 36 5361SR Grave [3]				1.50	31.49
Pand in ge_A	Smient 36 5361SR Grave [4]				1.50	29.26
Pand in ge_A	Smient 38 5361SR Grave [1]				1.50	30.32
Pand in ge_A	Smient 38 5361SR Grave [2]				1.50	29.46
Pand in ge_A	Smient 38 5361SR Grave [3]				1.50	37.50
Pand in ge_A	Smient 38 5361SR Grave [4]				1.50	40.12
Pand in ge_A	Smient 40 5361SR Grave [1]				1.50	38.32
Pand in ge_A	Smient 40 5361SR Grave [2]				1.50	41.33
Pand in ge_A	Smient 40 5361SR Grave [3]				1.50	43.69
Pand in ge_A	Smient 40 5361SR Grave [4]				1.50	41.00
Pand in ge_A	Smient 40 5361SR Grave [5]				1.50	37.54
Pand in ge_A	Smient 40 5361SR Grave [6]				1.50	40.16
Pand in ge_A	Smient 42 5361SR Grave [1]				1.50	44.19
Pand in ge_A	Smient 42 5361SR Grave [2]				1.50	44.10
Pand in ge_A	Smient 42 5361SR Grave [3]				1.50	44.75
Pand in ge_A	Smient 42 5361SR Grave [4]				1.50	40.17
Pand in ge_A	Smient 42 5361SR Grave [5]				1.50	29.79
Pand in ge_A	Smient 42 5361SR Grave [6]				1.50	39.20
Pand in ge_A	Smient 42 5361SR Grave [7]				1.50	29.72
Pand in ge_A	Smient 44 5361SR Grave [1]				1.50	44.55
Pand in ge_A	Smient 44 5361SR Grave [2]				1.50	41.21
Pand in ge_A	Smient 44 5361SR Grave [3]				1.50	43.45
Pand in ge_A	Smient 44 5361SR Grave [4]				1.50	28.93
Pand in ge_A	Smient 44 5361SR Grave [5]				1.50	27.56
Pand in ge_A	Smient 44 5361SR Grave [6]				1.50	26.02
Pand in ge_A	Smient 46 5361SR Grave [1]				1.50	43.95

Alle getoonde dB-waarden zijn A-gewogen

Geluidsbelasting vanwege N324

Toekomstige situatie zonder maatregelen

D03071.000138
Herinrichting N324

Rapport: Resultatentabel
 Model: toekomstige situatie scherm 0m
 LAeq totaalresultaten voor toetspunten
 Groep: N324
 Groepsreductie: Ja

Naam	Omschrijving	Hoogte	Lden
Pand in ge_A	Smient 46 5361SR Grave [2]	1.50	44.62
Pand in ge_A	Smient 46 5361SR Grave [3]	1.50	45.03
Pand in ge_A	Smient 46 5361SR Grave [4]	1.50	25.69
Pand in ge_A	Smient 46 5361SR Grave [5]	1.50	26.54
Pand in ge_A	Smient 46 5361SR Grave [6]	1.50	30.10
Pand in ge_A	Smient 48 5361SR Grave [1]	1.50	44.68
Pand in ge_A	Smient 48 5361SR Grave [2]	1.50	44.13
Pand in ge_A	Smient 48 5361SR Grave [3]	1.50	32.52
Pand in ge_A	Smient 48 5361SR Grave [4]	1.50	30.52
Pand in ge_A	Smient 48 5361SR Grave [5]	1.50	27.99
Pand in ge_A	Smient 50 5361SR Grave [1]	1.50	44.65
Pand in ge_A	Smient 50 5361SR Grave [2]	1.50	44.15
Pand in ge_A	Smient 50 5361SR Grave [3]	1.50	27.95
Pand in ge_A	Smient 50 5361SR Grave [4]	1.50	35.57
Pand in ge_A	Smient 50 5361SR Grave [5]	1.50	34.16
Pand in ge_A	Smient 52 5361SR Grave [1]	1.50	34.37
Pand in ge_A	Smient 52 5361SR Grave [2]	1.50	33.00
Pand in ge_A	Smient 52 5361SR Grave [3]	1.50	40.35
Pand in ge_A	Smient 52 5361SR Grave [4]	1.50	43.01
Pand in ge_A	Smient 52 5361SR Grave [5]	1.50	43.09
Pand in ge_A	Smient 52 5361SR Grave [6]	1.50	44.64
Pand in ge_A	Smient 54 5361SR Grave [1]	1.50	43.66
Pand in ge_A	Smient 54 5361SR Grave [2]	1.50	42.45
Pand in ge_A	Smient 54 5361SR Grave [3]	1.50	36.15
Pand in ge_A	Smient 54 5361SR Grave [6]	1.50	40.93
Pand in ge_A	Smient 56 5361SR Grave [2]	1.50	41.26
Pand in ge_A	Smient 56 5361SR Grave [3]	1.50	43.82
Pand in ge_A	Smient 56 5361SR Grave [4]	1.50	42.51
Pand in ge_A	Smient 58 5361SR Grave [1]	1.50	43.61
Pand in ge_A	Smient 58 5361SR Grave [2]	1.50	42.97
Pand in ge_A	Smient 58 5361SR Grave [4]	1.50	41.64
Pand in ge_A	Smient 60 5361SR Grave [2]	1.50	42.31
Pand in ge_A	Smient 60 5361SR Grave [3]	1.50	46.28
Pand in ge_A	Smient 60 5361SR Grave [4]	1.50	43.97
Pand in ge_A	Smient 60 5361SR Grave [5]	1.50	42.90
Pand in ge_A	Smitsweg 1 5375KS Reek [4]	1.50	43.83
Pand in ge_A	Smitsweg 3 5375KS Reek [2]	1.50	40.92
Pand in ge_A	Smitsweg 3 5375KS Reek [3]	1.50	42.86
Pand in ge_A	Soeterstraat 37 5375BG Reek [1]	1.50	44.70
Pand in ge_A	Soeterstraat 37 5375BG Reek [2]	1.50	43.33
Pand in ge_A	Soeterstraat 37 5375BG Reek [4]	1.50	33.50
Pand in ge_A	Soeterstraat 37 5375BG Reek [6]	1.50	44.23
Pand in ge_A	Soeterstraat 54 5375BK Reek [3]	1.50	38.27
Pand in ge_A	Soeterstraat 54 5375BK Reek [4]	1.50	52.98
Pand in ge_A	Soeterstraat 54 5375BK Reek [5]	1.50	56.09
Pand in ge_A	St.Elisabethstraat 12 5361HK Grave [1]	1.50	41.96
Pand in ge_A	St.Elisabethstraat 12 5361HK Grave [2]	1.50	43.15
Pand in ge_A	St.Elisabethstraat 12 5361HK Grave [3]	1.50	46.66
Pand in ge_A	St.Elisabethstraat 12 5361HK Grave [4]	1.50	44.41
Pand in ge_A	St.Elisabethstraat 12 5361HK Grave [5]	1.50	43.51
Pand in ge_A	St.Elisabethstraat 12 5361HK Grave [6]	1.50	39.32
Pand in ge_A	St.Elisabethstraat 12 5361HK Grave [7]	1.50	40.71
Pand in ge_A	St.Henricusweg 1 5361EE Grave [1]	1.50	40.89
Pand in ge_A	St.Henricusweg 1 5361EE Grave [2]	1.50	49.44
Pand in ge_A	St.Henricusweg 1 5361EE Grave [3]	1.50	49.71
Pand in ge_A	St.Henricusweg 11 5361EE Grave [1]	1.50	44.36
Pand in ge_A	St.Henricusweg 11 5361EE Grave [2]	1.50	34.33
Pand in ge_A	St.Henricusweg 11 5361EE Grave [3]	1.50	30.77
Pand in ge_A	St.Henricusweg 21 5361EE Grave [1]	1.50	29.36

Alle getoonde dB-waarden zijn A-gewogen

Geluidsbelasting vanwege N324
Toekomstige situatie zonder maatregelen

D03071.000138
Herinrichting N324

Rapport: Resultatentabel
Model: toekomstige situatie scherm 0m
LAeq totaalresultaten voor toetspunten
Groep: N324
Groepsreductie: Ja

Naam Toetspunt	Omschrijving	Hoogte	Lden
Pand in ge_A	St.Henricusweg 21 5361EE Grave [2]	1.50	38.12
Pand in ge_A	St.Henricusweg 21 5361EE Grave [3]	1.50	43.38
Pand in ge_A	St.Henricusweg 23 5361EE Grave [1]	1.50	43.16
Pand in ge_A	St.Henricusweg 23 5361EE Grave [2]	1.50	29.60
Pand in ge_A	St.Henricusweg 25 5361EE Grave [1]	1.50	42.46
Pand in ge_A	St.Henricusweg 25 5361EE Grave [2]	1.50	29.88
Pand in ge_A	St.Henricusweg 27 5361EE Grave [1]	1.50	40.60
Pand in ge_A	St.Henricusweg 27 5361EE Grave [2]	1.50	29.75
Pand in ge_A	St.Henricusweg 29 5361EE Grave [1]	1.50	29.62
Pand in ge_A	St.Henricusweg 29 5361EE Grave [2]	1.50	39.44
Pand in ge_A	St.Henricusweg 31 5361EE Grave [1]	1.50	39.06
Pand in ge_A	St.Henricusweg 31 5361EE Grave [2]	1.50	28.27
Pand in ge_A	St.Henricusweg 31 5361EE Grave [3]	1.50	29.66
Pand in ge_A	St.Henricusweg 33 5361EE Grave [1]	1.50	29.29
Pand in ge_A	St.Henricusweg 33 5361EE Grave [2]	1.50	30.06
Pand in ge_A	St.Henricusweg 33 5361EE Grave [3]	1.50	39.20
Pand in ge_A	St.Henricusweg 35 5361EE Grave [1]	1.50	28.92
Pand in ge_A	St.Henricusweg 35 5361EE Grave [2]	1.50	38.98
Pand in ge_A	St.Henricusweg 37 5361EE Grave [1]	1.50	38.80
Pand in ge_A	St.Henricusweg 37 5361EE Grave [2]	1.50	29.25
Pand in ge_A	St.Henricusweg 39 5361EE Grave [1]	1.50	39.02
Pand in ge_A	St.Henricusweg 39 5361EE Grave [2]	1.50	36.26
Pand in ge_A	St.Henricusweg 39 5361EE Grave [3]	1.50	28.72
Pand in ge_A	St.Henricusweg 41 5361EE Grave [1]	1.50	27.88
Pand in ge_A	St.Henricusweg 41 5361EE Grave [2]	1.50	30.68
Pand in ge_A	St.Henricusweg 41 5361EE Grave [3]	1.50	37.52
Pand in ge_A	St.Henricusweg 43 5361EE Grave [1]	1.50	38.00
Pand in ge_A	St.Henricusweg 43 5361EE Grave [2]	1.50	27.69
Pand in ge_A	St.Henricusweg 45 5361EE Grave [1]	1.50	40.09
Pand in ge_A	St.Henricusweg 45 5361EE Grave [2]	1.50	27.77
Pand in ge_A	St.Henricusweg 47 5361EE Grave [1]	1.50	27.54
Pand in ge_A	St.Henricusweg 47 5361EE Grave [2]	1.50	40.64
Pand in ge_A	St.Henricusweg 49 5361EE Grave [1]	1.50	27.05
Pand in ge_A	St.Henricusweg 49 5361EE Grave [2]	1.50	41.72
Pand in ge_A	St.Henricusweg 5 5361EE Grave [1]	1.50	35.58
Pand in ge_A	St.Henricusweg 5 5361EE Grave [2]	1.50	47.08
Pand in ge_A	St.Henricusweg 51 5361EE Grave [1]	1.50	42.16
Pand in ge_A	St.Henricusweg 51 5361EE Grave [2]	1.50	41.45
Pand in ge_A	St.Henricusweg 51 5361EE Grave [3]	1.50	31.27
Pand in ge_A	St.Henricusweg 51 5361EE Grave [4]	1.50	34.04
Pand in ge_A	St.Henricusweg 51 5361EE Grave [5]	1.50	30.34
Pand in ge_A	St.Henricusweg 51 5361EE Grave [6]	1.50	27.86
Pand in ge_A	St.Henricusweg 7 5361EE Grave [1]	1.50	33.94
Pand in ge_A	St.Henricusweg 7 5361EE Grave [2]	1.50	45.90
Pand in ge_A	St.Henricusweg 9 5361EE Grave [1]	1.50	31.02
Pand in ge_A	St.Henricusweg 9 5361EE Grave [2]	1.50	45.20
Pand in ge_A	Stadhouderslaan 10 5361BN Grave [1]	1.50	41.26
Pand in ge_A	Stadhouderslaan 10 5361BN Grave [2]	1.50	40.77
Pand in ge_A	Stadhouderslaan 10 5361BN Grave [3]	1.50	37.91
Pand in ge_A	Stadhouderslaan 10 5361BN Grave [4]	1.50	28.62
Pand in ge_A	Stadhouderslaan 10 5361BN Grave [5]	1.50	29.28
Pand in ge_A	Stadhouderslaan 10 5361BN Grave [6]	1.50	27.00
Pand in ge_A	Stadhouderslaan 12 5361BN Grave [1]	1.50	29.06
Pand in ge_A	Stadhouderslaan 12 5361BN Grave [2]	1.50	28.38
Pand in ge_A	Stadhouderslaan 12 5361BN Grave [3]	1.50	29.08
Pand in ge_A	Stadhouderslaan 12 5361BN Grave [4]	1.50	40.58
Pand in ge_A	Stadhouderslaan 12 5361BN Grave [5]	1.50	40.45
Pand in ge_A	Stadhouderslaan 14 5361BN Grave [1]	1.50	39.81
Pand in ge_A	Stadhouderslaan 14 5361BN Grave [2]	1.50	32.89

Alle getoonde dB-waarden zijn A-gewogen

Geluidsbelasting vanwege N324
Toekomstige situatie zonder maatregelen

D03071.000138
Herinrichting N324

Rapport: Resultatentabel
Model: toekomstige situatie scherm 0m
LAeq totaalresultaten voor toetspunten
Groep: N324
Groepsreductie: Ja

Naam Toetspunt	Omschrijving	Hoogte	Lden
Pand in ge_A	Stadhouderslaan 14 5361BN Grave [3]	1.50	28.83
Pand in ge_A	Stadhouderslaan 16 5361BN Grave [1]	1.50	27.32
Pand in ge_A	Stadhouderslaan 16 5361BN Grave [2]	1.50	33.53
Pand in ge_A	Stadhouderslaan 16 5361BN Grave [3]	1.50	40.93
Pand in ge_A	Stadhouderslaan 18 5361BP Grave [1]	1.50	47.94
Pand in ge_A	Stadhouderslaan 18 5361BP Grave [2]	1.50	43.58
Pand in ge_A	Stadhouderslaan 18 5361BP Grave [3]	1.50	35.13
Pand in ge_A	Stadhouderslaan 18 5361BP Grave [5]	1.50	30.14
Pand in ge_A	Stadhouderslaan 2 5361BN Grave [1]	1.50	41.28
Pand in ge_A	Stadhouderslaan 2 5361BN Grave [2]	1.50	41.85
Pand in ge_A	Stadhouderslaan 2 5361BN Grave [3]	1.50	41.26
Pand in ge_A	Stadhouderslaan 2 5361BN Grave [4]	1.50	34.17
Pand in ge_A	Stadhouderslaan 2 5361BN Grave [5]	1.50	33.65
Pand in ge_A	Stadhouderslaan 2 5361BN Grave [6]	1.50	31.87
Pand in ge_A	Stadhouderslaan 2 5361BN Grave [7]	1.50	40.71
Pand in ge_A	Stadhouderslaan 20 5361BP Grave [1]	1.50	48.16
Pand in ge_A	Stadhouderslaan 20 5361BP Grave [2]	1.50	28.18
Pand in ge_A	Stadhouderslaan 20 5361BP Grave [4]	1.50	33.37
Pand in ge_A	Stadhouderslaan 22 5361BP Grave [1]	1.50	28.50
Pand in ge_A	Stadhouderslaan 22 5361BP Grave [3]	1.50	31.98
Pand in ge_A	Stadhouderslaan 22 5361BP Grave [4]	1.50	44.31
Pand in ge_A	Stadhouderslaan 22 5361BP Grave [5]	1.50	48.31
Pand in ge_A	Stadhouderslaan 24 5361BP Grave [1]	1.50	48.39
Pand in ge_A	Stadhouderslaan 24 5361BP Grave [2]	1.50	44.59
Pand in ge_A	Stadhouderslaan 24 5361BP Grave [3]	1.50	30.30
Pand in ge_A	Stadhouderslaan 26 5361BP Grave [2]	1.50	33.23
Pand in ge_A	Stadhouderslaan 26 5361BP Grave [3]	1.50	48.53
Pand in ge_A	Stadhouderslaan 28 5361BP Grave [1]	1.50	48.70
Pand in ge_A	Stadhouderslaan 28 5361BP Grave [3]	1.50	31.43
Pand in ge_A	Stadhouderslaan 30 5361BP Grave [1]	1.50	31.53
Pand in ge_A	Stadhouderslaan 30 5361BP Grave [2]	1.50	44.92
Pand in ge_A	Stadhouderslaan 30 5361BP Grave [3]	1.50	48.83
Pand in ge_A	Stadhouderslaan 32 5361BP Grave [1]	1.50	49.08
Pand in ge_A	Stadhouderslaan 32 5361BP Grave [2]	1.50	44.98
Pand in ge_A	Stadhouderslaan 32 5361BP Grave [3]	1.50	31.38
Pand in ge_A	Stadhouderslaan 34 5361BP Grave [1]	1.50	49.22
Pand in ge_A	Stadhouderslaan 34 5361BP Grave [2]	1.50	31.11
Pand in ge_A	Stadhouderslaan 36 5361BP Grave [1]	1.50	30.99
Pand in ge_A	Stadhouderslaan 36 5361BP Grave [2]	1.50	43.20
Pand in ge_A	Stadhouderslaan 36 5361BP Grave [3]	1.50	49.36
Pand in ge_A	Stadhouderslaan 4 5361BN Grave [1]	1.50	42.15
Pand in ge_A	Stadhouderslaan 4 5361BN Grave [2]	1.50	41.17
Pand in ge_A	Stadhouderslaan 4 5361BN Grave [3]	1.50	34.83
Pand in ge_A	Stadhouderslaan 4 5361BN Grave [4]	1.50	29.31
Pand in ge_A	Stadhouderslaan 4 5361BN Grave [5]	1.50	29.92
Pand in ge_A	Stadhouderslaan 6 5361BN Grave [1]	1.50	30.44
Pand in ge_A	Stadhouderslaan 6 5361BN Grave [2]	1.50	29.55
Pand in ge_A	Stadhouderslaan 6 5361BN Grave [3]	1.50	40.43
Pand in ge_A	Stadhouderslaan 6 5361BN Grave [4]	1.50	42.39
Pand in ge_A	Stadhouderslaan 6 5361BN Grave [5]	1.50	42.26
Pand in ge_A	Stadhouderslaan 6 5361BN Grave [6]	1.50	42.70
Pand in ge_A	Stadhouderslaan 8 5361BN Grave [1]	1.50	39.16
Pand in ge_A	Stadhouderslaan 8 5361BN Grave [2]	1.50	40.37
Pand in ge_A	Stadhouderslaan 8 5361BN Grave [3]	1.50	40.92
Pand in ge_A	Stadhouderslaan 8 5361BN Grave [4]	1.50	43.08
Pand in ge_A	Stadhouderslaan 8 5361BN Grave [5]	1.50	38.08
Pand in ge_A	Stadhouderslaan 8 5361BN Grave [6]	1.50	37.08
Pand in ge_A	Stadhouderslaan 8 5361BN Grave [7]	1.50	29.23
Pand in ge_A	Stadhouderslaan 8 5361BN Grave [8]	1.50	30.21

Alle getoonde dB-waarden zijn A-gewogen

Geluidsbelasting vanwege N324
Toekomstige situatie zonder maatregelen

D03071.000138
Herinrichting N324

Rapport: Resultatentabel
Model: toekomstige situatie scherm 0m
LAeq totaalresultaten voor toetspunten
Groep: N324
Groepsreductie: Ja

Naam	Omschrijving	Hoogte	Lden
Pand in ge_A	Stadhouderslaan 8 5361BN Grave [9]	1.50	30.45
Pand in ge_A	Steegschenhofscheweg 1 5363SR Velp [1]	1.50	56.38
Pand in ge_A	Steegschenhofscheweg 1 5363SR Velp [2]	1.50	48.41
Pand in ge_A	Steegschenhofscheweg 1 5363SR Velp [4]	1.50	49.06
Pand in ge_A	Steegschenhofscheweg 1 5363SR Velp [6]	1.50	57.91
Pand in ge_A	Steegschenhofscheweg 1 5363SR Velp [7]	1.50	59.25
Pand in ge_A	Steegschenhofscheweg 11 5363SR Velp [1]	1.50	45.76
Pand in ge_A	Steegschenhofscheweg 11 5363SR Velp [2]	1.50	39.94
Pand in ge_A	Steegschenhofscheweg 11 5363SR Velp [3]	1.50	42.10
Pand in ge_A	Steegschenhofscheweg 11 5363SR Velp [4]	1.50	46.28
Pand in ge_A	Steegschenhofscheweg 11 5363SR Velp [5]	1.50	44.62
Pand in ge_A	Steegschenhofscheweg 11 5363SR Velp [6]	1.50	47.07
Pand in ge_A	Steegschenhofscheweg 11 5363SR Velp [7]	1.50	47.82
Pand in ge_A	Steegschenhofscheweg 11 5363SR Velp [8]	1.50	46.78
Pand in ge_A	Steegschenhofscheweg 15 5363SR Velp [1]	1.50	43.63
Pand in ge_A	Steegschenhofscheweg 15 5363SR Velp [2]	1.50	35.47
Pand in ge_A	Steegschenhofscheweg 15 5363SR Velp [3]	1.50	26.51
Pand in ge_A	Steegschenhofscheweg 15 5363SR Velp [4]	1.50	29.16
Pand in ge_A	Steegschenhofscheweg 15 5363SR Velp [5]	1.50	37.98
Pand in ge_A	Steegschenhofscheweg 15 5363SR Velp [6]	1.50	46.53
Pand in ge_A	Steegschenhofscheweg 5 a 5363SR Velp [1]	1.50	41.21
Pand in ge_A	Steegschenhofscheweg 5 a 5363SR Velp [3]	1.50	46.13
Pand in ge_A	Steegschenhofscheweg 5 a 5363SR Velp [5]	1.50	37.34
Pand in ge_A	Steegschenhofscheweg 5 a 5363SR Velp [6]	1.50	53.69
Pand in ge_A	Steegschenhofscheweg 5 a 5363SR Velp [7]	1.50	57.27
Pand in ge_A	Steegschenhofscheweg 5 a 5363SR Velp [8]	1.50	50.74
Pand in ge_A	Steegschenhofscheweg 9 5363SR Velp [1]	1.50	43.82
Pand in ge_A	Steegschenhofscheweg 9 5363SR Velp [2]	1.50	49.45
Pand in ge_A	Steegschenhofscheweg 9 5363SR Velp [3]	1.50	47.58
Pand in ge_A	Steegschenhofscheweg 9 5363SR Velp [4]	1.50	43.78
Pand in ge_A	Tolschestraat 1 5363TB Velp [3]	1.50	49.65
Pand in ge_A	Tolschestraat 1 5363TB Velp [4]	1.50	59.07
Pand in ge_A	Tolschestraat 1 5363TB Velp [5]	1.50	63.27
Pand in ge_A	Tolschestraat 1 5363TB Velp [6]	1.50	63.13
Pand in ge_A	Tolschestraat 1 5363TB Velp [7]	1.50	56.89
Pand in ge_A	Tolschestraat 11 5363TB Velp [1]	1.50	40.30
Pand in ge_A	Tolschestraat 11 5363TB Velp [3]	1.50	43.32
Pand in ge_A	Tolschestraat 11 5363TB Velp [4]	1.50	42.84
Pand in ge_A	Tolschestraat 11 5363TB Velp [5]	1.50	43.72
Pand in ge_A	Tolschestraat 11 a 5363TB Velp [1]	1.50	33.63
Pand in ge_A	Tolschestraat 11 a 5363TB Velp [3]	1.50	45.11
Pand in ge_A	Tolschestraat 11 a 5363TB Velp [4]	1.50	42.29
Pand in ge_A	Tolschestraat 11 a 5363TB Velp [5]	1.50	42.61
Pand in ge_A	Tolschestraat 13 5363TB Velp [3]	1.50	30.26
Pand in ge_A	Tolschestraat 13 a 5363TB Velp [6]	1.50	43.21
Pand in ge_A	Tolschestraat 15 5363TB Velp [5]	1.50	42.41
Pand in ge_A	Tolschestraat 15 5363TB Velp [7]	1.50	32.24
Pand in ge_A	Tolschestraat 15 5363TB Velp [9]	1.50	40.08
Pand in ge_A	Tolschestraat 2 5363TC Velp [1]	1.50	52.08
Pand in ge_A	Tolschestraat 2 5363TC Velp [10]	1.50	50.66
Pand in ge_A	Tolschestraat 2 5363TC Velp [11]	1.50	51.43
Pand in ge_A	Tolschestraat 2 5363TC Velp [12]	1.50	46.20
Pand in ge_A	Tolschestraat 2 5363TC Velp [14]	1.50	44.31
Pand in ge_A	Tolschestraat 2 5363TC Velp [16]	1.50	40.38
Pand in ge_A	Tolschestraat 2 5363TC Velp [18]	1.50	43.43
Pand in ge_A	Tolschestraat 2 5363TC Velp [2]	1.50	53.89
Pand in ge_A	Tolschestraat 2 5363TC Velp [20]	1.50	32.69
Pand in ge_A	Tolschestraat 2 5363TC Velp [22]	1.50	31.18
Pand in ge_A	Tolschestraat 2 5363TC Velp [27]	1.50	30.89

Alle getoonde dB-waarden zijn A-gewogen

Geluidsbelasting vanwege N324
Toekomstige situatie zonder maatregelen

D03071.000138
Herinrichting N324

Rapport: Resultatentabel
Model: toekomstige situatie scherm 0m
L'Aeq totaalresultaten voor toetspunten
Groep: N324
Groepsreductie: Ja

Naam	Omschrijving	Hoogte	Lden
Pand in ge_A	Tolschestraat 2 5363TC Velp [3]	1.50	55.04
Pand in ge_A	Tolschestraat 2 5363TC Velp [36]	1.50	32.25
Pand in ge_A	Tolschestraat 2 5363TC Velp [37]	1.50	32.37
Pand in ge_A	Tolschestraat 2 5363TC Velp [38]	1.50	33.90
Pand in ge_A	Tolschestraat 2 5363TC Velp [39]	1.50	50.69
Pand in ge_A	Tolschestraat 2 5363TC Velp [6]	1.50	54.40
Pand in ge_A	Tolschestraat 2 5363TC Velp [7]	1.50	53.68
Pand in ge_A	Tolschestraat 2 5363TC Velp [8]	1.50	48.70
Pand in ge_A	Tolschestraat 2 5363TC Velp [9]	1.50	50.16
Pand in ge_A	Tolschestraat 3 a 5363TB Velp [1]	1.50	47.32
Pand in ge_A	Tolschestraat 3 a 5363TB Velp [10]	1.50	52.31
Pand in ge_A	Tolschestraat 3 a 5363TB Velp [11]	1.50	41.63
Pand in ge_A	Tolschestraat 3 a 5363TB Velp [12]	1.50	44.24
Pand in ge_A	Tolschestraat 3 a 5363TB Velp [13]	1.50	45.27
Pand in ge_A	Tolschestraat 3 a 5363TB Velp [2]	1.50	52.41
Pand in ge_A	Tolschestraat 3 a 5363TB Velp [9]	1.50	53.78
Pand in ge_A	Tolschestraat 5 5363TB Velp [1]	1.50	41.73
Pand in ge_A	Tolschestraat 5 5363TB Velp [2]	1.50	49.82
Pand in ge_A	Tolschestraat 5 5363TB Velp [3]	1.50	50.39
Pand in ge_A	Tolschestraat 5 5363TB Velp [4]	1.50	48.92
Pand in ge_A	Tolschestraat 5 5363TB Velp [5]	1.50	48.03
Pand in ge_A	Tolschestraat 5 5363TB Velp [6]	1.50	49.63
Pand in ge_A	Tolschestraat 5 5363TB Velp [7]	1.50	49.05
Pand in ge_A	Tolschestraat 5 5363TB Velp [8]	1.50	34.75
Pand in ge_A	Tolschestraat 7 5363TB Velp [2]	1.50	48.63
Pand in ge_A	Tolschestraat 7 5363TB Velp [3]	1.50	47.66
Pand in ge_A	Tolschestraat 7 5363TB Velp [4]	1.50	46.49
Pand in ge_A	Tolschestraat 7 5363TB Velp [6]	1.50	44.02
Pand in ge_A	Tolschestraat 9 5363TB Velp [2]	1.50	46.45
Pand in ge_A	Tolschestraat 9 5363TB Velp [3]	1.50	43.09
Pand in ge_A	Tolschestraat 9 5363TB Velp [4]	1.50	44.65
Pand in ge_A	Tolschestraat 9 5363TB Velp [5]	1.50	42.09
Pand in ge_A	Trompetterstraat 11 5361EP Grave [1]	1.50	30.25
Pand in ge_A	Trompetterstraat 11 5361EP Grave [2]	1.50	44.31
Pand in ge_A	Trompetterstraat 13 5361EP Grave [1]	1.50	45.16
Pand in ge_A	Trompetterstraat 13 5361EP Grave [2]	1.50	30.05
Pand in ge_A	Trompetterstraat 15 5361EP Grave [1]	1.50	45.99
Pand in ge_A	Trompetterstraat 15 5361EP Grave [2]	1.50	34.17
Pand in ge_A	Trompetterstraat 15 5361EP Grave [3]	1.50	29.32
Pand in ge_A	Trompetterstraat 38 5361ER Grave [1]	1.50	42.85
Pand in ge_A	Trompetterstraat 38 5361ER Grave [2]	1.50	35.19
Pand in ge_A	Trompetterstraat 38 5361ER Grave [3]	1.50	40.88
Pand in ge_A	Trompetterstraat 38 5361ER Grave [4]	1.50	41.94
Pand in ge_A	Trompetterstraat 40 5361ER Grave [1]	1.50	41.93
Pand in ge_A	Trompetterstraat 40 5361ER Grave [2]	1.50	34.56
Pand in ge_A	Trompetterstraat 40 5361ER Grave [3]	1.50	42.52
Pand in ge_A	Trompetterstraat 42 5361ER Grave [1]	1.50	42.95
Pand in ge_A	Trompetterstraat 42 5361ER Grave [2]	1.50	37.70
Pand in ge_A	Trompetterstraat 42 5361ER Grave [3]	1.50	41.57
Pand in ge_A	Trompetterstraat 44 5361ER Grave [1]	1.50	42.26
Pand in ge_A	Trompetterstraat 44 5361ER Grave [2]	1.50	40.80
Pand in ge_A	Trompetterstraat 44 5361ER Grave [3]	1.50	43.40
Pand in ge_A	Trompetterstraat 9 5361EP Grave [1]	1.50	30.78
Pand in ge_A	Trompetterstraat 9 5361EP Grave [2]	1.50	33.35
Pand in ge_A	Trompetterstraat 9 5361EP Grave [3]	1.50	43.41
Pand in ge_A	Udensedreef 1 5374RK Schaijk [1]	1.50	44.87
Pand in ge_A	Udensedreef 1 5374RK Schaijk [10]	1.50	31.63
Pand in ge_A	Udensedreef 1 5374RK Schaijk [11]	1.50	44.96
Pand in ge_A	Udensedreef 1 5374RK Schaijk [12]	1.50	45.66

Alle getoonde dB-waarden zijn A-gewogen

Geluidsbelasting vanwege N324
Toekomstige situatie zonder maatregelen

D03071.000138
Herinrichting N324

Rapport: Resultatentabel
Model: toekomstige situatie scherm 0m
LAeq totaalresultaten voor toetspunten
Groep: N324
Groepsreductie: Ja

Naam	Omschrijving	Hoogte	Lden
Pand in ge_A	Udensedreef 1 5374RK Schaijk [13]	1.50	46.05
Pand in ge_A	Udensedreef 1 5374RK Schaijk [14]	1.50	46.13
Pand in ge_A	Udensedreef 1 5374RK Schaijk [15]	1.50	45.87
Pand in ge_A	Udensedreef 1 5374RK Schaijk [2]	1.50	39.21
Pand in ge_A	Udensedreef 1 5374RK Schaijk [3]	1.50	40.42
Pand in ge_A	Udensedreef 1 5374RK Schaijk [4]	1.50	41.92
Pand in ge_A	Udensedreef 1 5374RK Schaijk [5]	1.50	41.49
Pand in ge_A	Udensedreef 1 5374RK Schaijk [6]	1.50	32.44
Pand in ge_A	Udensedreef 1 5374RK Schaijk [7]	1.50	33.05
Pand in ge_A	Udensedreef 1 5374RK Schaijk [8]	1.50	41.97
Pand in ge_A	Udensedreef 1 5374RK Schaijk [9]	1.50	40.06
Pand in ge_A	Valkhofscheweg 13 5363SN Velp [1]	1.50	41.91
Pand in ge_A	Valkhofscheweg 13 5363SN Velp [2]	1.50	42.43
Pand in ge_A	Valkhofscheweg 13 5363SN Velp [3]	1.50	41.70
Pand in ge_A	Valkhofscheweg 13 5363SN Velp [4]	1.50	39.48
Pand in ge_A	Valkhofscheweg 13 5363SN Velp [8]	1.50	51.88
Pand in ge_A	Valkhofscheweg 13 5363SN Velp [9]	1.50	53.41
Pand in ge_A	Valkhofscheweg 15 5363SN Velp [1]	1.50	49.17
Pand in ge_A	Valkhofscheweg 15 5363SN Velp [2]	1.50	41.01
Pand in ge_A	Valkhofscheweg 15 5363SN Velp [4]	1.50	49.16
Pand in ge_A	Valkhofscheweg 15 5363SN Velp [5]	1.50	52.59
Pand in ge_A	Valkhofscheweg 16 5363SN Velp [1]	1.50	51.63
Pand in ge_A	Valkhofscheweg 16 5363SN Velp [2]	1.50	45.00
Pand in ge_A	Valkhofscheweg 16 5363SN Velp [3]	1.50	48.87
Pand in ge_A	Valkhofscheweg 16 5363SN Velp [4]	1.50	42.82
Pand in ge_A	Valkhofscheweg 16 5363SN Velp [7]	1.50	41.71
Pand in ge_A	Valkhofscheweg 16 5363SN Velp [8]	1.50	51.03
Pand in ge_A	Valkhofscheweg 2 5363SN Velp [1]	1.50	43.61
Pand in ge_A	Valkhofscheweg 2 5363SN Velp [2]	1.50	43.55
Pand in ge_A	Valkhofscheweg 2 5363SN Velp [3]	1.50	39.85
Pand in ge_A	Valkhofscheweg 2 5363SN Velp [4]	1.50	28.34
Pand in ge_A	Valkhofscheweg 2 5363SN Velp [5]	1.50	26.67
Pand in ge_A	Valkhofscheweg 2 5363SN Velp [6]	1.50	40.72
Pand in ge_A	Valkhofscheweg 2 a 5363SN Velp [1]	1.50	43.77
Pand in ge_A	Valkhofscheweg 2 a 5363SN Velp [2]	1.50	45.48
Pand in ge_A	Valkhofscheweg 2 a 5363SN Velp [3]	1.50	40.08
Pand in ge_A	Valkhofscheweg 2 a 5363SN Velp [4]	1.50	39.35
Pand in ge_A	Valkhofscheweg 2 a 5363SN Velp [5]	1.50	36.02
Pand in ge_A	Valkhofscheweg 2 a 5363SN Velp [6]	1.50	40.38
Pand in ge_A	Valkhofscheweg 2 a 5363SN Velp [7]	1.50	40.89
Pand in ge_A	Valkhofscheweg 4 5363SN Velp [1]	1.50	44.81
Pand in ge_A	Valkhofscheweg 4 5363SN Velp [2]	1.50	46.43
Pand in ge_A	Valkhofscheweg 4 5363SN Velp [3]	1.50	41.01
Pand in ge_A	Valkhofscheweg 4 5363SN Velp [4]	1.50	41.07
Pand in ge_A	Valkhofscheweg 6 5363SN Velp [1]	1.50	43.33
Pand in ge_A	Valkhofscheweg 6 5363SN Velp [2]	1.50	45.58
Pand in ge_A	Valkhofscheweg 6 5363SN Velp [3]	1.50	43.65
Pand in ge_A	Valkhofscheweg 6 5363SN Velp [4]	1.50	43.27
Pand in ge_A	Valkhofscheweg 6 5363SN Velp [5]	1.50	42.55
Pand in ge_A	Venesteinlaan 1 5363SZ Velp [1]	1.50	39.87
Pand in ge_A	Venesteinlaan 1 5363SZ Velp [2]	1.50	45.65
Pand in ge_A	Venesteinlaan 1 5363SZ Velp [3]	1.50	47.06
Pand in ge_A	Venesteinlaan 1 5363SZ Velp [4]	1.50	48.15
Pand in ge_A	Venesteinlaan 1 5363SZ Velp [5]	1.50	44.65
Pand in ge_A	Venesteinlaan 1 5363SZ Velp [6]	1.50	43.52
Pand in ge_A	Venesteinlaan 1 5363SZ Velp [7]	1.50	42.46
Pand in ge_A	Venesteinlaan 2 5363SZ Velp [1]	1.50	50.33
Pand in ge_A	Venesteinlaan 2 5363SZ Velp [2]	1.50	42.59
Pand in ge_A	Venesteinlaan 2 5363SZ Velp [4]	1.50	42.20

Alle getoonde dB-waarden zijn A-gewogen

Geluidsbelasting vanwege N324
Toekomstige situatie zonder maatregelen

D03071.000138
Herinrichting N324

Rapport: Resultatentabel
Model: toekomstige situatie scherm 0m
LAeq totaalresultaten voor toetspunten
Groep: N324
Groepsreductie: Ja

Naam				Hoogte	Lden
Toetspunt	Omschrijving				
Pand in ge_A	Venesteinlaan 2 5363SZ Velp [5]			1.50	47.93
Pand in ge_A	Venesteinlaan 3 5363SZ Velp [1]			1.50	33.18
Pand in ge_A	Venesteinlaan 3 5363SZ Velp [2]			1.50	44.78
Pand in ge_A	Venesteinlaan 3 5363SZ Velp [3]			1.50	45.12
Pand in ge_A	Venesteinlaan 3 5363SZ Velp [4]			1.50	47.21
Pand in ge_A	Venesteinlaan 3 5363SZ Velp [5]			1.50	47.07
Pand in ge_A	Venesteinlaan 3 5363SZ Velp [6]			1.50	43.54
Pand in ge_A	Venesteinlaan 3 5363SZ Velp [7]			1.50	41.15
Pand in ge_A	Venesteinlaan 3 5363SZ Velp [8]			1.50	31.57
Pand in ge_A	Venstraat 1 5375KM Reek [1]			1.50	52.78
Pand in ge_A	Venstraat 1 5375KM Reek [2]			1.50	52.27
Pand in ge_A	Venstraat 1 5375KM Reek [3]			1.50	45.60
Pand in ge_A	Venstraat 1 5375KM Reek [4]			1.50	45.43
Pand in ge_A	Venstraat 1 5375KM Reek [5]			1.50	46.15
Pand in ge_A	Venstraat 1 5375KM Reek [6]			1.50	49.10
Pand in ge_A	Venstraat 2 5363SM Velp [1]			1.50	34.54
Pand in ge_A	Venstraat 2 5363SM Velp [2]			1.50	39.89
Pand in ge_A	Venstraat 2 5363SM Velp [3]			1.50	40.07
Pand in ge_A	Venstraat 2 5363SM Velp [4]			1.50	40.04
Pand in ge_A	Venstraat 2 5363SM Velp [5]			1.50	36.50
Pand in ge_A	Venstraat 2 5363SM Velp [6]			1.50	33.73
Pand in ge_A	Venstraat 2 5375KM Reek [1]			1.50	42.58
Pand in ge_A	Venstraat 2 5375KM Reek [2]			1.50	30.52
Pand in ge_A	Venstraat 2 5375KM Reek [3]			1.50	43.01
Pand in ge_A	Venstraat 2 5375KM Reek [4]			1.50	47.41
Pand in ge_A	Verbindingsweg 1 5375KL Reek [2]			1.50	40.93
Pand in ge_A	Verbindingsweg 1 5375KL Reek [5]			1.50	45.16
Pand in ge_A	Verbindingsweg 1 5375KL Reek [7]			1.50	44.58
Pand in ge_A	Verbindingsweg 3 5375KL Reek [1]			1.50	47.83
Pand in ge_A	Verbindingsweg 3 5375KL Reek [2]			1.50	43.19
Pand in ge_A	Verbindingsweg 5 5375KL Reek [2]			1.50	46.86
Pand in ge_A	Verbindingsweg 5 5375KL Reek [3]			1.50	47.32
Pand in ge_A	Verbindingsweg 5 5375KL Reek [4]			1.50	57.89
Pand in ge_A	Verbindingsweg 5 5375KL Reek [5]			1.50	61.23
Pand in ge_A	Verbindingsweg 5 5375KL Reek [6]			1.50	60.59
Pand in ge_A	Verbindingsweg 5 5375KL Reek [7]			1.50	58.14
Pand in ge_A	Vlagstraat 1 5374NS Schaijk [1]			1.50	47.57
Pand in ge_A	Vlagstraat 1 5374NS Schaijk [2]			1.50	44.28
Pand in ge_A	Vlagstraat 1 5374NS Schaijk [3]			1.50	40.04
Pand in ge_A	Vlagstraat 1 5374NS Schaijk [4]			1.50	39.42
Pand in ge_A	Vlagstraat 1 5374NS Schaijk [5]			1.50	43.23
Pand in ge_A	Vlagstraat 1 5374NS Schaijk [6]			1.50	46.06
Pand in ge_A	Vlagstraat 1 5374NS Schaijk [7]			1.50	46.57
Pand in ge_A	Vlagstraat 1 5374NS Schaijk [8]			1.50	47.68
Pand in ge_A	Vlagstraat 3 5374NS Schaijk [1]			1.50	33.24
Pand in ge_A	Vlagstraat 3 5374NS Schaijk [10]			1.50	42.59
Pand in ge_A	Vlagstraat 3 5374NS Schaijk [11]			1.50	40.13
Pand in ge_A	Vlagstraat 3 5374NS Schaijk [12]			1.50	29.24
Pand in ge_A	Vlagstraat 3 5374NS Schaijk [2]			1.50	38.74
Pand in ge_A	Vlagstraat 3 5374NS Schaijk [3]			1.50	28.46
Pand in ge_A	Vlagstraat 3 5374NS Schaijk [4]			1.50	25.97
Pand in ge_A	Vlagstraat 3 5374NS Schaijk [5]			1.50	27.88
Pand in ge_A	Vlagstraat 3 5374NS Schaijk [6]			1.50	38.28
Pand in ge_A	Vlagstraat 3 5374NS Schaijk [7]			1.50	38.83
Pand in ge_A	Vlagstraat 3 5374NS Schaijk [8]			1.50	38.31
Pand in ge_A	Vlagstraat 3 5374NS Schaijk [9]			1.50	37.88
Pand in ge_A	Vlagstraat 6 5374NS Schaijk [1]			1.50	51.72
Pand in ge_A	Vlagstraat 6 5374NS Schaijk [2]			1.50	46.21
Pand in ge_A	Vlagstraat 6 5374NS Schaijk [3]			1.50	33.97

Alle getoonde dB-waarden zijn A-gewogen

Geluidsbelasting vanwege N324
Toekomstige situatie zonder maatregelen

D03071.000138
Herinrichting N324

Rapport: Resultatentabel
Model: toekomstige situatie scherm 0m
Laeq totaalresultaten voor toetspunten
Groep: N324
Groepsreductie: Ja

Naam Toetspunt	Omschrijving	Hoogte	Lden
Pand in ge_A	Vlagstraat 6 5374NS Schaijk [4]	1.50	36.70
Pand in ge_A	Vlagstraat 6 5374NS Schaijk [5]	1.50	49.85
Pand in ge_A	Vlagstraat 6 5374NS Schaijk [6]	1.50	51.97
Pand in ge_A	Voermanstraat 1 5375CA Reek [1]	1.50	42.19
Pand in ge_A	Voermanstraat 1 5375CA Reek [4]	1.50	40.45
Pand in ge_A	Voermanstraat 1 5375CA Reek [6]	1.50	44.81
Pand in ge_A	Voermanstraat 1 5375CA Reek [7]	1.50	45.21
Pand in ge_A	Vroegeling 10 5361MN Grave [2]	1.50	32.07
Pand in ge_A	Vroegeling 10 5361MN Grave [3]	1.50	37.21
Pand in ge_A	Vroegeling 10 5361MN Grave [4]	1.50	42.67
Pand in ge_A	Vroegeling 12 5361MN Grave [3]	1.50	42.79
Pand in ge_A	Vroegeling 12 5361MN Grave [5]	1.50	42.75
Pand in ge_A	Vroegeling 12 5361MN Grave [6]	1.50	37.47
Pand in ge_A	Vroegeling 12 5361MN Grave [7]	1.50	28.88
Pand in ge_A	Vroegeling 2 5361MN Grave [2]	1.50	41.83
Pand in ge_A	Vroegeling 2 5361MN Grave [5]	1.50	34.27
Pand in ge_A	Vroegeling 2 5361MN Grave [6]	1.50	27.85
Pand in ge_A	Vroegeling 4 5361MN Grave [2]	1.50	41.83
Pand in ge_A	Vroegeling 4 5361MN Grave [4]	1.50	27.07
Pand in ge_A	Vroegeling 6 5361MN Grave [2]	1.50	25.33
Pand in ge_A	Vroegeling 6 5361MN Grave [4]	1.50	41.35
Pand in ge_A	Vroegeling 8 5361MN Grave [2]	1.50	26.41
Pand in ge_A	Vroegeling 8 5361MN Grave [3]	1.50	42.34
Pand in ge_A	Waalstraat 1 5374CH Schaijk [1]	1.50	49.96
Pand in ge_A	Waalstraat 1 5374CH Schaijk [2]	1.50	50.15
Pand in ge_A	Waalstraat 1 5374CH Schaijk [3]	1.50	50.89
Pand in ge_A	Waalstraat 1 5374CH Schaijk [4]	1.50	48.67
Pand in ge_A	Waalstraat 1 5374CH Schaijk [5]	1.50	37.79
Pand in ge_A	Waalstraat 1 5374CH Schaijk [8]	1.50	43.40
Pand in ge_A	Waalstraat 2 5374CJ Schaijk [1]	1.50	38.11
Pand in ge_A	Waalstraat 2 5374CJ Schaijk [2]	1.50	41.25
Pand in ge_A	Waalstraat 2 5374CJ Schaijk [3]	1.50	38.20
Pand in ge_A	Waalstraat 2 5374CJ Schaijk [4]	1.50	43.56
Pand in ge_A	Waalstraat 2 5374CJ Schaijk [5]	1.50	49.51
Pand in ge_A	Waalstraat 2 5374CJ Schaijk [6]	1.50	49.52
Pand in ge_A	Waalstraat 2 5374CJ Schaijk [7]	1.50	48.77
Pand in ge_A	Waalstraat 2 5374CJ Schaijk [8]	1.50	47.69
Pand in ge_A	Waalstraat 3 5374CH Schaijk [1]	1.50	54.03
Pand in ge_A	Waalstraat 3 5374CH Schaijk [10]	1.50	51.44
Pand in ge_A	Waalstraat 3 5374CH Schaijk [3]	1.50	51.11
Pand in ge_A	Waalstraat 3 5374CH Schaijk [4]	1.50	41.35
Pand in ge_A	Waalstraat 3 5374CH Schaijk [7]	1.50	41.68
Pand in ge_A	Waalstraat 3 5374CH Schaijk [8]	1.50	49.31
Pand in ge_A	Waalstraat 3 5374CH Schaijk [9]	1.50	52.32
Pand in ge_A	Waalstraat 5 5374CH Schaijk [1]	1.50	64.30
Pand in ge_A	Waalstraat 5 5374CH Schaijk [2]	1.50	60.05
Pand in ge_A	Waalstraat 5 5374CH Schaijk [3]	1.50	46.11
Pand in ge_A	Waalstraat 5 5374CH Schaijk [4]	1.50	48.63
Pand in ge_A	Waalstraat 5 5374CH Schaijk [5]	1.50	58.90
Pand in ge_A	Waalstraat 5 5374CH Schaijk [6]	1.50	62.36
Pand in ge_A	Waalstraat 5 5374CH Schaijk [7]	1.50	62.02
Pand in ge_A	Willevenstraat 10 5374GC Schaijk [1]	1.50	49.14
Pand in ge_A	Willevenstraat 10 5374GC Schaijk [2]	1.50	47.75
Pand in ge_A	Willevenstraat 10 5374GC Schaijk [6]	1.50	34.02
Pand in ge_A	Willevenstraat 10 5374GC Schaijk [7]	1.50	40.45
Pand in ge_A	Willevenstraat 10 5374GC Schaijk [8]	1.50	36.56
Pand in ge_A	Willevenstraat 11 5374GC Schaijk [1]	1.50	36.42
Pand in ge_A	Willevenstraat 11 5374GC Schaijk [2]	1.50	42.31
Pand in ge_A	Willevenstraat 11 5374GC Schaijk [3]	1.50	43.04

Alle getoonde dB-waarden zijn A-gewogen

Geluidsbelasting vanwege N324
Toekomstige situatie zonder maatregelen

D03071.000138
Herinrichting N324

Rapport: Resultatentabel
Model: toekomstige situatie scherm 0m
LAEq totaalresultaten voor toetspunten
Groep: N324
Groepsreductie: Ja

Naam	Omschrijving	Hoogte	Lden
Pand in ge_A	Willevenstraat 11 5374GC Schaijk [4]	1.50	42.11
Pand in ge_A	Willevenstraat 11 5374GC Schaijk [6]	1.50	28.78
Pand in ge_A	Willevenstraat 12 5374GC Schaijk [1]	1.50	36.29
Pand in ge_A	Willevenstraat 12 5374GC Schaijk [10]	1.50	48.69
Pand in ge_A	Willevenstraat 12 5374GC Schaijk [11]	1.50	48.07
Pand in ge_A	Willevenstraat 12 5374GC Schaijk [2]	1.50	36.36
Pand in ge_A	Willevenstraat 12 5374GC Schaijk [3]	1.50	37.20
Pand in ge_A	Willevenstraat 12 5374GC Schaijk [4]	1.50	35.84
Pand in ge_A	Willevenstraat 12 5374GC Schaijk [5]	1.50	28.89
Pand in ge_A	Willevenstraat 12 5374GC Schaijk [9]	1.50	49.44
Pand in ge_A	Willevenstraat 20/22 Schaijk	1.50	32.45
Pand in ge_A	Willevenstraat 20/22 Schaijk	1.50	35.47
Pand in ge_A	Willevenstraat 20/22 Schaijk	1.50	37.06
Pand in ge_A	Willevenstraat 20/22 Schaijk	1.50	32.11
Pand in ge_A	Willevenstraat 20/22 Schaijk	1.50	33.07
Pand in ge_A	Willevenstraat 20/22 Schaijk	1.50	36.71
Pand in ge_A	Willevenstraat 20/22 Schaijk	1.50	38.40
Pand in ge_A	Willevenstraat 5 5374GC Schaijk [1]	1.50	31.46
Pand in ge_A	Willevenstraat 5 5374GC Schaijk [2]	1.50	40.74
Pand in ge_A	Willevenstraat 5 5374GC Schaijk [3]	1.50	40.81
Pand in ge_A	Willevenstraat 5 5374GC Schaijk [4]	1.50	45.95
Pand in ge_A	Willevenstraat 5 5374GC Schaijk [5]	1.50	47.86
Pand in ge_A	Willevenstraat 5 5374GC Schaijk [6]	1.50	47.89
Pand in ge_A	Willevenstraat 5 5374GC Schaijk [7]	1.50	45.71
Pand in ge_A	Willevenstraat 5 5374GC Schaijk [8]	1.50	32.73
Pand in ge_A	Willevenstraat 5 5374GC Schaijk [9]	1.50	37.09
Pand in ge_A	Willevenstraat 7 5374GC Schaijk [1]	1.50	25.09
Pand in ge_A	Willevenstraat 7 5374GC Schaijk [10]	1.50	31.56
Pand in ge_A	Willevenstraat 7 5374GC Schaijk [11]	1.50	37.87
Pand in ge_A	Willevenstraat 7 5374GC Schaijk [2]	1.50	39.42
Pand in ge_A	Willevenstraat 7 5374GC Schaijk [3]	1.50	38.83
Pand in ge_A	Willevenstraat 7 5374GC Schaijk [4]	1.50	45.17
Pand in ge_A	Willevenstraat 7 5374GC Schaijk [5]	1.50	45.09
Pand in ge_A	Willevenstraat 7 5374GC Schaijk [6]	1.50	44.18
Pand in ge_A	Willevenstraat 7 5374GC Schaijk [7]	1.50	44.27
Pand in ge_A	Willevenstraat 7 5374GC Schaijk [8]	1.50	42.35
Pand in ge_A	Willevenstraat 7 5374GC Schaijk [9]	1.50	40.81
Pand in ge_A	Willevenstraat 9 5374GC Schaijk [1]	1.50	39.37
Pand in ge_A	Willevenstraat 9 5374GC Schaijk [2]	1.50	44.58
Pand in ge_A	Willevenstraat 9 5374GC Schaijk [3]	1.50	37.42
Pand in ge_A	Willevenstraat 9 5374GC Schaijk [4]	1.50	30.96
Pand in ge_A	Willevenstraat 9 5374GC Schaijk [6]	1.50	31.23
Pand in ge_A	Zaalheuvelweg 62 5363TG Velp [1]	1.50	36.45
Pand in ge_A	Zaalheuvelweg 62 5363TG Velp [2]	1.50	45.62
Pand in ge_A	Zaalheuvelweg 62 5363TG Velp [5]	1.50	42.92
Pand in ge_A	Zaalheuvelweg 62 5363TG Velp [6]	1.50	33.90
Pand in ge_A	Zaalheuvelweg 64 5363TG Velp [1]	1.50	34.76
Pand in ge_A	Zaalheuvelweg 64 5363TG Velp [4]	1.50	39.26
Pand in ge_A	Zaalheuvelweg 64 5363TG Velp [6]	1.50	44.69
Pand in ge_A	Zaalheuvelweg 66 5363TG Velp [2]	1.50	46.71
Pand in ge_A	Zaalheuvelweg 66 5363TG Velp [3]	1.50	31.84
Pand in ge_A	Zaalheuvelweg 66 5363TG Velp [6]	1.50	36.13
Pand in ge_A	Zaalheuvelweg 68 5363TG Velp [1]	1.50	41.15
Pand in ge_A	Zaalheuvelweg 68 5363TG Velp [3]	1.50	46.06
Pand in ge_A	Zaalheuvelweg 68 5363TG Velp [4]	1.50	41.41
Pand in ge_A	Zaalheuvelweg 68 5363TG Velp [6]	1.50	31.55
Pand in ge_A	Zaalheuvelweg 68 5363TG Velp [7]	1.50	39.90
Pand in ge_A	Zaalheuvelweg 70 5363TG Velp [1]	1.50	36.33
Pand in ge_A	Zaalheuvelweg 70 5363TG Velp [2]	1.50	40.26

Alle getoonde dB-waarden zijn A-gewogen

Geluidsbelasting vanwege N324

Toekomstige situatie zonder maatregelen

D03071.000138
Herinrichting N324

Rapport: Resultatentabel
 Model: toekomstige situatie scherm 0m
 LAeq totaalresultaten voor toetspunten
 Groep: N324
 Groepsreductie: Ja

Naam				Hoogte	Lden
Toetspunt	Omschrijving				
Pand in ge_A	Zaalheuvelweg 70 5363TG Velp [3]			1.50	39.92
Pand in ge_A	Zaalheuvelweg 72 5363TG Velp [1]			1.50	43.00
Pand in ge_A	Zaalheuvelweg 72 5363TG Velp [4]			1.50	35.43
Pand in ge_A	Zaalheuvelweg 72 5363TG Velp [5]			1.50	35.52
Pand in ge_A	Zaalheuvelweg 74 5363TG Velp [1]			1.50	39.31
Pand in ge_A	Zaalheuvelweg 74 5363TG Velp [2]			1.50	43.72
Pand in ge_A	Zaalheuvelweg 74 5363TG Velp [4]			1.50	40.25
Pand in ge_A	Zaalheuvelweg 74 5363TG Velp [5]			1.50	34.13
Pand in ge_A	Zeelandsedreef 1 5374RP Schaijk [1]			1.50	45.20
Pand in ge_A	Zeelandsedreef 1 5374RP Schaijk [2]			1.50	44.68
Pand in ge_A	Zeelandsedreef 1 5374RP Schaijk [3]			1.50	46.01
Pand in ge_A	Zeelandsedreef 1 5374RP Schaijk [4]			1.50	46.51
Pand in ge_A	Zeelandsedreef 1 5374RP Schaijk [5]			1.50	52.32
Pand in ge_A	Zeelandsedreef 1 5374RP Schaijk [6]			1.50	53.03
Pand in ge_A	Zeelandsedreef 1 5374RP Schaijk [7]			1.50	51.71
Pand in ge_B	Airborneplein 1 5361CA Grave [4]			4.50	40.98
Pand in ge_B	Airborneplein 1 5361CA Grave [6]			4.50	46.87
Pand in ge_B	Airborneplein 1 5361CA Grave [7]			4.50	47.04
Pand in ge_B	Airborneplein 1 5361CA Grave [8]			4.50	48.48
Pand in ge_B	Airborneplein 1 5361CA Grave [9]			4.50	44.78
Pand in ge_B	Airborneplein 2 5361CB Grave [1]			4.50	46.05
Pand in ge_B	Airborneplein 2 5361CB Grave [2]			4.50	45.22
Pand in ge_B	Airborneplein 2 5361CB Grave [3]			4.50	44.88
Pand in ge_B	Airborneplein 2 5361CB Grave [4]			4.50	39.17
Pand in ge_B	Airborneplein 2 5361CB Grave [5]			4.50	31.38
Pand in ge_B	Airborneplein 3 5361CA Grave [1]			4.50	45.27
Pand in ge_B	Airborneplein 3 5361CA Grave [2]			4.50	42.52
Pand in ge_B	Airborneplein 3 5361CA Grave [3]			4.50	30.56
Pand in ge_B	Airborneplein 4 5361CB Grave [1]			4.50	32.97
Pand in ge_B	Airborneplein 4 5361CB Grave [2]			4.50	36.74
Pand in ge_B	Airborneplein 4 5361CB Grave [3]			4.50	45.82
Pand in ge_B	Airborneplein 5 5361CA Grave [1]			4.50	42.27
Pand in ge_B	Airborneplein 5 5361CA Grave [2]			4.50	34.81
Pand in ge_B	Airborneplein 5 5361CA Grave [3]			4.50	31.42
Pand in ge_B	Airborneplein 6 5361CB Grave [1]			4.50	32.45
Pand in ge_B	Airborneplein 6 5361CB Grave [2]			4.50	30.93
Pand in ge_B	Airborneplein 6 5361CB Grave [3]			4.50	45.59
Pand in ge_B	Airborneplein 7 5361CA Grave [1]			4.50	32.63
Pand in ge_B	Airborneplein 7 5361CA Grave [2]			4.50	37.92
Pand in ge_B	Airborneplein 8 5361CB Grave [1]			4.50	33.11
Pand in ge_B	Airborneplein 8 5361CB Grave [2]			4.50	38.95
Pand in ge_B	Airborneplein 8 5361CB Grave [3]			4.50	45.60
Pand in ge_B	Airborneplein 9 5361CA Grave [1]			4.50	35.89
Pand in ge_B	Airborneplein 9 5361CA Grave [2]			4.50	32.98
Pand in ge_B	Arnoud van Gelderweg 1 5361CT Grave [1]			4.50	55.22
Pand in ge_B	Arnoud van Gelderweg 1 5361CT Grave [3]			4.50	47.62
Pand in ge_B	Arnoud van Gelderweg 1 5361CT Grave [9]			4.50	54.62
Pand in ge_B	Arnoud van Gelderweg 23 5361CT Grave [1]			4.50	52.00
Pand in ge_B	Arnoud van Gelderweg 23 5361CT Grave [2]			4.50	39.79
Pand in ge_B	Arnoud van Gelderweg 23 5361CT Grave [3]			4.50	54.73
Pand in ge_B	Arnoud van Gelderweg 23 5361CT Grave [4]			4.50	57.24
Pand in ge_B	Arnoud van Gelderweg 23 5361CT Grave [5]			4.50	58.93
Pand in ge_B	Arnoud van Gelderweg 23 5361CT Grave [6]			4.50	55.14
Pand in ge_B	Arnoud van Gelderweg 25 5361CT Grave [1]			4.50	42.87
Pand in ge_B	Arnoud van Gelderweg 25 5361CT Grave [2]			4.50	52.74
Pand in ge_B	Arnoud van Gelderweg 25 5361CT Grave [3]			4.50	58.82
Pand in ge_B	Arnoud van Gelderweg 27 5361CT Grave [1]			4.50	58.75
Pand in ge_B	Arnoud van Gelderweg 27 5361CT Grave [2]			4.50	52.55
Pand in ge_B	Arnoud van Gelderweg 27 5361CT Grave [3]			4.50	40.29

Alle getoonde dB-waarden zijn A-gewogen

Geluidsbelasting vanwege N324
Toekomstige situatie zonder maatregelen

D03071.000138
Herinrichting N324

Rapport: Resultatentabel
Model: toekomstige situatie scherm 0m
LAeq totaalresultaten voor toetspunten
Groep: N324
Groepsreductie: Ja

Naam						Hoogte	Lden
Toetspunt	Omschrijving						
Pand in ge_B	Arnoud van Gelderweg 29	5361CT	Grave [1]			4.50	39.28
Pand in ge_B	Arnoud van Gelderweg 29	5361CT	Grave [2]			4.50	52.46
Pand in ge_B	Arnoud van Gelderweg 29	5361CT	Grave [3]			4.50	58.66
Pand in ge_B	Arnoud van Gelderweg 31	5361CT	Grave [1]			4.50	58.59
Pand in ge_B	Arnoud van Gelderweg 31	5361CT	Grave [2]			4.50	52.57
Pand in ge_B	Arnoud van Gelderweg 31	5361CT	Grave [3]			4.50	38.21
Pand in ge_B	Arnoud van Gelderweg 33	5361CT	Grave [1]			4.50	36.06
Pand in ge_B	Arnoud van Gelderweg 33	5361CT	Grave [2]			4.50	52.32
Pand in ge_B	Arnoud van Gelderweg 33	5361CT	Grave [3]			4.50	58.50
Pand in ge_B	Arnoud van Gelderweg 35	5361CT	Grave [1]			4.50	58.45
Pand in ge_B	Arnoud van Gelderweg 35	5361CT	Grave [2]			4.50	52.52
Pand in ge_B	Arnoud van Gelderweg 35	5361CT	Grave [3]			4.50	39.51
Pand in ge_B	Arnoud van Gelderweg 37	5361CT	Grave [1]			4.50	38.85
Pand in ge_B	Arnoud van Gelderweg 37	5361CT	Grave [2]			4.50	52.29
Pand in ge_B	Arnoud van Gelderweg 37	5361CT	Grave [3]			4.50	58.40
Pand in ge_B	Arnoud van Gelderweg 39	5361CT	Grave [1]			4.50	58.37
Pand in ge_B	Arnoud van Gelderweg 39	5361CT	Grave [2]			4.50	52.32
Pand in ge_B	Arnoud van Gelderweg 39	5361CT	Grave [3]			4.50	37.62
Pand in ge_B	Arnoud van Gelderweg 41	5361CT	Grave [1]			4.50	51.96
Pand in ge_B	Arnoud van Gelderweg 41	5361CT	Grave [2]			4.50	58.34
Pand in ge_B	Arnoud van Gelderweg 41	5361CT	Grave [3]			4.50	53.16
Pand in ge_B	Arnoud van Gelderweg 41	5361CT	Grave [4]			4.50	34.82
Pand in ge_B	Arnoud van Gelderweg 43	5361CT	Grave [1]			4.50	37.05
Pand in ge_B	Arnoud van Gelderweg 43	5361CT	Grave [2]			4.50	52.22
Pand in ge_B	Arnoud van Gelderweg 43	5361CT	Grave [3]			4.50	58.33
Pand in ge_B	Arnoud van Gelderweg 45	5361CT	Grave [1]			4.50	58.34
Pand in ge_B	Arnoud van Gelderweg 45	5361CT	Grave [2]			4.50	52.28
Pand in ge_B	Arnoud van Gelderweg 45	5361CT	Grave [3]			4.50	38.39
Pand in ge_B	Arnoud van Gelderweg 47	5361CT	Grave [1]			4.50	36.29
Pand in ge_B	Arnoud van Gelderweg 47	5361CT	Grave [2]			4.50	52.06
Pand in ge_B	Arnoud van Gelderweg 47	5361CT	Grave [3]			4.50	58.38
Pand in ge_B	Arnoud van Gelderweg 49	5361CT	Grave [1]			4.50	58.42
Pand in ge_B	Arnoud van Gelderweg 49	5361CT	Grave [2]			4.50	52.25
Pand in ge_B	Arnoud van Gelderweg 49	5361CT	Grave [3]			4.50	37.45
Pand in ge_B	Arnoud van Gelderweg 51	5361CT	Grave [1]			4.50	37.78
Pand in ge_B	Arnoud van Gelderweg 51	5361CT	Grave [2]			4.50	52.30
Pand in ge_B	Arnoud van Gelderweg 51	5361CT	Grave [3]			4.50	58.47
Pand in ge_B	Arnoud van Gelderweg 53	5361CV	Grave [1]			4.50	58.49
Pand in ge_B	Arnoud van Gelderweg 53	5361CV	Grave [2]			4.50	52.37
Pand in ge_B	Arnoud van Gelderweg 53	5361CV	Grave [3]			4.50	38.51
Pand in ge_B	Arnoud van Gelderweg 55	5361CV	Grave [1]			4.50	38.24
Pand in ge_B	Arnoud van Gelderweg 55	5361CV	Grave [2]			4.50	51.95
Pand in ge_B	Arnoud van Gelderweg 55	5361CV	Grave [3]			4.50	58.56
Pand in ge_B	Arnoud van Gelderweg 57	5361CV	Grave [1]			4.50	58.60
Pand in ge_B	Arnoud van Gelderweg 57	5361CV	Grave [2]			4.50	53.78
Pand in ge_B	Arnoud van Gelderweg 57	5361CV	Grave [3]			4.50	33.99
Pand in ge_B	Arnoud van Gelderweg 57	5361CV	Grave [4]			4.50	38.90
Pand in ge_B	Arnoud van Gelderweg 59	5361CV	Grave [1]			4.50	51.38
Pand in ge_B	Arnoud van Gelderweg 59	5361CV	Grave [2]			4.50	36.56
Pand in ge_B	Arnoud van Gelderweg 59	5361CV	Grave [3]			4.50	52.88
Pand in ge_B	Arnoud van Gelderweg 59	5361CV	Grave [4]			4.50	58.70
Pand in ge_B	Arnoud van Gelderweg 59	5361CV	Grave [5]			4.50	54.87
Pand in ge_B	Arnoud van Gelderweg 61	5361CV	Grave [1]			4.50	47.61
Pand in ge_B	Arnoud van Gelderweg 61	5361CV	Grave [10]			4.50	50.53
Pand in ge_B	Arnoud van Gelderweg 61	5361CV	Grave [2]			4.50	42.74
Pand in ge_B	Arnoud van Gelderweg 61	5361CV	Grave [3]			4.50	43.32
Pand in ge_B	Arnoud van Gelderweg 61	5361CV	Grave [4]			4.50	36.68
Pand in ge_B	Arnoud van Gelderweg 61	5361CV	Grave [5]			4.50	33.97
Pand in ge_B	Arnoud van Gelderweg 61	5361CV	Grave [6]			4.50	54.43

Alle getoonde dB-waarden zijn A-gewogen

Geluidsbelasting vanwege N324
Toekomstige situatie zonder maatregelen

D03071.000138
Herinrichting N324

Rapport: Resultatentabel
Model: toekomstige situatie scherm 0m
LAeq totaalresultaten voor toetspunten
Groep: N324
Groepsreductie: Ja

Naam Toetspunt	Omschrijving	Hoogte	Lden
Pand in ge_B	Arnoud van Gelderweg 61 5361CV Grave [7]	4.50	58.84
Pand in ge_B	Arnoud van Gelderweg 61 5361CV Grave [8]	4.50	58.32
Pand in ge_B	Arnoud van Gelderweg 61 5361CV Grave [9]	4.50	55.88
Pand in ge_B	Arnoud van Gelderweg 81 5361CV Grave [1]	4.50	53.32
Pand in ge_B	Arnoud van Gelderweg 81 5361CV Grave [2]	4.50	34.10
Pand in ge_B	Arnoud van Gelderweg 81 5361CV Grave [3]	4.50	38.50
Pand in ge_B	Arnoud van Gelderweg 81 5361CV Grave [4]	4.50	41.24
Pand in ge_B	Arnoud van Gelderweg 81 5361CV Grave [5]	4.50	53.88
Pand in ge_B	Arnoud van Gelderweg 81 5361CV Grave [6]	4.50	57.70
Pand in ge_B	Arnoud van Gelderweg 85 5361CV Grave [2]	4.50	38.74
Pand in ge_B	Arnoud van Gelderweg 85 5361CV Grave [3]	4.50	53.46
Pand in ge_B	Arnoud van Gelderweg 85 5361CV Grave [4]	4.50	57.14
Pand in ge_B	Arnoud van Gelderweg 9 5361CT Grave [1]	4.50	58.05
Pand in ge_B	Arnoud van Gelderweg 9 5361CT Grave [10]	4.50	47.90
Pand in ge_B	Arnoud van Gelderweg 9 5361CT Grave [11]	4.50	55.85
Pand in ge_B	Arnoud van Gelderweg 9 5361CT Grave [12]	4.50	56.80
Pand in ge_B	Arnoud van Gelderweg 9 5361CT Grave [2]	4.50	57.95
Pand in ge_B	Arnoud van Gelderweg 9 5361CT Grave [3]	4.50	50.06
Pand in ge_B	Arnoud van Gelderweg 9 5361CT Grave [9]	4.50	36.94
Pand in ge_B	Baronesstraat 50 5361ED Grave [1]	6.50	46.92
Pand in ge_B	Baronesstraat 50 5361ED Grave [1]	6.50	43.00
Pand in ge_B	Baronesstraat 50 5361ED Grave [2]	4.50	42.10
Pand in ge_B	Baronesstraat 50 5361ED Grave [3]	6.50	46.87
Pand in ge_B	Baronesstraat 50 5361ED Grave [4]	6.50	45.43
Pand in ge_B	Baronesstraat 50 5361ED Grave [5]	6.50	41.64
Pand in ge_B	Baronesstraat 50 5361ED Grave [6]	4.50	32.91
Pand in ge_B	Baronesstraat 50 5361ED Grave [7]	6.50	40.66
Pand in ge_B	Bergstraat 2 5375KK Reek [1]	4.50	52.34
Pand in ge_B	Bergstraat 2 5375KK Reek [2]	4.50	52.24
Pand in ge_B	Bergstraat 2 5375KK Reek [3]	4.50	48.18
Pand in ge_B	Bergstraat 2 5375KK Reek [4]	4.50	29.08
Pand in ge_B	Bergstraat 2 5375KK Reek [5]	4.50	39.89
Pand in ge_B	Bergstraat 2 5375KK Reek [6]	4.50	39.16
Pand in ge_B	Bergstraat 2 5375KK Reek [7]	4.50	50.33
Pand in ge_B	Bergstraat 4 5375KK Reek [1]	4.50	57.15
Pand in ge_B	Bergstraat 4 5375KK Reek [2]	4.50	53.24
Pand in ge_B	Bergstraat 4 5375KK Reek [3]	4.50	40.58
Pand in ge_B	Bergstraat 4 5375KK Reek [4]	4.50	53.74
Pand in ge_B	Bernestraat 2 5374PE Schaijk [1]	4.50	37.70
Pand in ge_B	Bernestraat 2 5374PE Schaijk [2]	4.50	35.72
Pand in ge_B	Bernestraat 2 5374PE Schaijk [3]	4.50	41.04
Pand in ge_B	Bernestraat 2 5374PE Schaijk [4]	4.50	41.14
Pand in ge_B	Bernestraat 2 5374PE Schaijk [5]	4.50	39.56
Pand in ge_B	Bernestraat 2 5374PE Schaijk [6]	4.50	33.85
Pand in ge_B	Bernestraat 3 a 5374PE Schaijk [1]	4.50	39.56
Pand in ge_B	Bernestraat 3 a 5374PE Schaijk [2]	4.50	47.48
Pand in ge_B	Bernestraat 3 a 5374PE Schaijk [3]	4.50	46.89
Pand in ge_B	Bernestraat 3 a 5374PE Schaijk [4]	4.50	44.33
Pand in ge_B	Bernestraat 3 a 5374PE Schaijk [5]	4.50	44.02
Pand in ge_B	Bernestraat 3 a 5374PE Schaijk [6]	4.50	39.90
Pand in ge_B	Bernestraat 3 a 5374PE Schaijk [7]	4.50	41.59
Pand in ge_B	Bernestraat 3 a 5374PE Schaijk [8]	4.50	40.55
Pand in ge_B	Bernestraat 4 5374PE Schaijk [1]	4.50	48.25
Pand in ge_B	Bernestraat 4 5374PE Schaijk [2]	4.50	45.41
Pand in ge_B	Bernestraat 4 5374PE Schaijk [3]	4.50	32.67
Pand in ge_B	Bernestraat 4 5374PE Schaijk [4]	4.50	31.31
Pand in ge_B	Bernestraat 4 5374PE Schaijk [5]	4.50	37.34
Pand in ge_B	Bernestraat 4 5374PE Schaijk [6]	4.50	44.07
Pand in ge_B	Bernestraat 4 5374PE Schaijk [7]	4.50	44.85

Alle getoonde dB-waarden zijn A-gewogen

Geluidsbelasting vanwege N324
Toekomstige situatie zonder maatregelen

D03071.000138
Herinrichting N324

Rapport: Resultatentabel
Model: toekomstige situatie scherm 0m
LAEq totaalresultaten voor toetspunten
Groep: N324
Groepsreductie: Ja

Naam				Hoogte	Lden
Toetspunt	Omschrijving				
Pand in ge_B	Bernestraat 4	5374PE	Schajjk [8]	4.50	47.73
Pand in ge_B	Bernestraat 5	5374PE	Schajjk [1]	4.50	42.81
Pand in ge_B	Bernestraat 5	5374PE	Schajjk [2]	4.50	48.54
Pand in ge_B	Bernestraat 5	5374PE	Schajjk [3]	4.50	50.01
Pand in ge_B	Bernestraat 5	5374PE	Schajjk [4]	4.50	50.15
Pand in ge_B	Bernestraat 5	5374PE	Schajjk [5]	4.50	46.36
Pand in ge_B	Bernestraat 5	5374PE	Schajjk [6]	4.50	40.04
Pand in ge_B	Bernestraat 5	5374PE	Schajjk [7]	4.50	40.61
Pand in ge_B	Bernestraat 5	5374PE	Schajjk [8]	4.50	46.48
Pand in ge_B	Bernestraat 6	5374PE	Schajjk [1]	4.50	48.69
Pand in ge_B	Bernestraat 6	5374PE	Schajjk [2]	4.50	51.47
Pand in ge_B	Bernestraat 6	5374PE	Schajjk [3]	4.50	52.24
Pand in ge_B	Bernestraat 6	5374PE	Schajjk [4]	4.50	52.17
Pand in ge_B	Bernestraat 6	5374PE	Schajjk [5]	4.50	50.51
Pand in ge_B	Bernestraat 6	5374PE	Schajjk [6]	4.50	42.02
Pand in ge_B	Bernestraat 6	5374PE	Schajjk [7]	4.50	35.84
Pand in ge_B	Beukenlaan 1	5363RA	Velp [1]	4.50	37.80
Pand in ge_B	Beukenlaan 1	5363RA	Velp [6]	4.50	41.42
Pand in ge_B	Beukenlaan 3	5363RA	Velp [1]	4.50	41.59
Pand in ge_B	Beukenlaan 3	5363RA	Velp [4]	4.50	33.80
Pand in ge_B	Beukenlaan 3	5363RA	Velp [6]	4.50	36.21
Pand in ge_B	Beukenlaan 5	5363RA	Velp [1]	4.50	35.62
Pand in ge_B	Beukenlaan 5	5363RA	Velp [6]	4.50	41.84
Pand in ge_B	Beukenlaan 7	5363RA	Velp [1]	4.50	43.16
Pand in ge_B	Beukenlaan 7	5363RA	Velp [4]	4.50	44.20
Pand in ge_B	Beukenlaan 7	5363RA	Velp [6]	4.50	37.38
Pand in ge_B	Bosschebaan 10	5363SX	Velp [10]	4.50	39.57
Pand in ge_B	Bosschebaan 10	5363SX	Velp [11]	4.50	35.28
Pand in ge_B	Bosschebaan 10	5363SX	Velp [4]	4.50	59.89
Pand in ge_B	Bosschebaan 10	5363SX	Velp [5]	4.50	62.81
Pand in ge_B	Bosschebaan 10	5363SX	Velp [6]	4.50	61.34
Pand in ge_B	Bosschebaan 10	5363SX	Velp [7]	4.50	61.66
Pand in ge_B	Bosschebaan 10	5363SX	Velp [8]	4.50	57.19
Pand in ge_B	Bosschebaan 10	5363SX	Velp [9]	4.50	36.80
Pand in ge_B	Bosschebaan 10	b 5363SX	Velp [1]	4.50	58.06
Pand in ge_B	Bosschebaan 10	b 5363SX	Velp [2]	4.50	55.29
Pand in ge_B	Bosschebaan 10	b 5363SX	Velp [3]	4.50	55.30
Pand in ge_B	Bosschebaan 10	b 5363SX	Velp [4]	4.50	52.58
Pand in ge_B	Bosschebaan 10	b 5363SX	Velp [8]	4.50	36.13
Pand in ge_B	Bosschebaan 10	b 5363SX	Velp [9]	4.50	53.51
Pand in ge_B	Bosschebaan 11	5363SW	Velp [1]	4.50	59.80
Pand in ge_B	Bosschebaan 11	5363SW	Velp [2]	4.50	64.75
Pand in ge_B	Bosschebaan 11	5363SW	Velp [3]	4.50	60.31
Pand in ge_B	Bosschebaan 11	5363SW	Velp [4]	4.50	57.20
Pand in ge_B	Bosschebaan 11	5363SW	Velp [5]	4.50	41.46
Pand in ge_B	Bosschebaan 12	5363SX	Velp [1]	4.50	65.94
Pand in ge_B	Bosschebaan 12	5363SX	Velp [2]	4.50	61.94
Pand in ge_B	Bosschebaan 12	5363SX	Velp [3]	4.50	52.67
Pand in ge_B	Bosschebaan 12	5363SX	Velp [5]	4.50	53.68
Pand in ge_B	Bosschebaan 12	a 5363SX	Velp [4]	4.50	63.07
Pand in ge_B	Bosschebaan 12	a 5363SX	Velp [5]	4.50	65.92
Pand in ge_B	Bosschebaan 13	5363SW	Velp [1]	4.50	57.33
Pand in ge_B	Bosschebaan 13	5363SW	Velp [2]	4.50	57.24
Pand in ge_B	Bosschebaan 13	5363SW	Velp [3]	4.50	60.63
Pand in ge_B	Bosschebaan 13	5363SW	Velp [4]	4.50	64.91
Pand in ge_B	Bosschebaan 13	5363SW	Velp [5]	4.50	60.60
Pand in ge_B	Bosschebaan 13	5363SW	Velp [6]	4.50	58.10
Pand in ge_B	Bosschebaan 13	5363SW	Velp [7]	4.50	36.59
Pand in ge_B	Bosschebaan 13	a 5363SW	Velp [1]	4.50	38.15

Alle getoonde dB-waarden zijn A-gewogen

Geluidsbelasting vanwege N324

Toekomstige situatie zonder maatregelen

D03071.000138
Herinrichting N324

Rapport: Resultatentabel
 Model: toekomstige situatie scherm 0m
 LAeq totaalresultaten voor toetspunten
 Groep: N324
 Groepsreductie: Ja

Naam	Omschrijving	Hoogte	Lden
Pand in ge_B	Bosschebaan 13 a 5363SW Velp [2]	4.50	55.40
Pand in ge_B	Bosschebaan 13 a 5363SW Velp [3]	4.50	58.46
Pand in ge_B	Bosschebaan 13 a 5363SW Velp [4]	4.50	60.80
Pand in ge_B	Bosschebaan 13 a 5363SW Velp [5]	4.50	54.04
Pand in ge_B	Bosschebaan 14 5363SX Velp [1]	4.50	63.49
Pand in ge_B	Bosschebaan 14 5363SX Velp [2]	4.50	56.45
Pand in ge_B	Bosschebaan 14 5363SX Velp [4]	4.50	44.10
Pand in ge_B	Bosschebaan 16 5363SX Velp [1]	4.50	38.78
Pand in ge_B	Bosschebaan 16 5363SX Velp [3]	4.50	58.99
Pand in ge_B	Bosschebaan 16 5363SX Velp [4]	4.50	63.52
Pand in ge_B	Bosschebaan 16 a 5363SX Velp [1]	4.50	60.48
Pand in ge_B	Bosschebaan 16 a 5363SX Velp [2]	4.50	56.84
Pand in ge_B	Bosschebaan 16 a 5363SX Velp [4]	4.50	40.09
Pand in ge_B	Bosschebaan 16 a 5363SX Velp [8]	4.50	58.50
Pand in ge_B	Bosschebaan 16 a 5363SX Velp [9]	4.50	61.01
Pand in ge_B	Bosschebaan 18 5363SX Velp [1]	4.50	52.44
Pand in ge_B	Bosschebaan 18 5363SX Velp [2]	4.50	58.91
Pand in ge_B	Bosschebaan 18 5363SX Velp [3]	4.50	63.43
Pand in ge_B	Bosschebaan 18 5363SX Velp [4]	4.50	59.46
Pand in ge_B	Bosschebaan 18 5363SX Velp [5]	4.50	56.97
Pand in ge_B	Bosschebaan 19 5363SW Velp [10]	4.50	38.61
Pand in ge_B	Bosschebaan 19 5363SW Velp [11]	4.50	49.11
Pand in ge_B	Bosschebaan 19 5363SW Velp [2]	4.50	39.73
Pand in ge_B	Bosschebaan 19 5363SW Velp [3]	4.50	37.76
Pand in ge_B	Bosschebaan 19 5363SW Velp [4]	4.50	58.44
Pand in ge_B	Bosschebaan 19 5363SW Velp [5]	4.50	64.28
Pand in ge_B	Bosschebaan 19 5363SW Velp [6]	4.50	62.68
Pand in ge_B	Bosschebaan 19 5363SW Velp [7]	4.50	62.92
Pand in ge_B	Bosschebaan 19 5363SW Velp [8]	4.50	63.74
Pand in ge_B	Bosschebaan 19 5363SW Velp [9]	4.50	56.78
Pand in ge_B	Bosschebaan 2 5363SX Velp [6]	4.50	60.49
Pand in ge_B	Bosschebaan 2 5363SX Velp [7]	4.50	64.69
Pand in ge_B	Bosschebaan 2 5363SX Velp [8]	4.50	60.70
Pand in ge_B	Bosschebaan 2 a 5363SX Velp [10]	4.50	53.86
Pand in ge_B	Bosschebaan 2 a 5363SX Velp [12]	4.50	52.88
Pand in ge_B	Bosschebaan 2 a 5363SX Velp [13]	4.50	55.08
Pand in ge_B	Bosschebaan 2 a 5363SX Velp [15]	4.50	55.55
Pand in ge_B	Bosschebaan 2 a 5363SX Velp [2]	4.50	51.42
Pand in ge_B	Bosschebaan 2 a 5363SX Velp [6]	4.50	31.25
Pand in ge_B	Bosschebaan 2 a 5363SX Velp [9]	4.50	52.11
Pand in ge_B	Bosschebaan 21 5363SW Velp [1]	4.50	62.37
Pand in ge_B	Bosschebaan 21 5363SW Velp [2]	4.50	64.30
Pand in ge_B	Bosschebaan 21 5363SW Velp [3]	4.50	61.65
Pand in ge_B	Bosschebaan 21 5363SW Velp [4]	4.50	60.56
Pand in ge_B	Bosschebaan 21 5363SW Velp [5]	4.50	35.13
Pand in ge_B	Bosschebaan 21 5363SW Velp [7]	4.50	58.80
Pand in ge_B	Bosschebaan 22 5363SX Velp [1]	4.50	64.33
Pand in ge_B	Bosschebaan 22 5363SX Velp [2]	4.50	66.27
Pand in ge_B	Bosschebaan 22 5363SX Velp [3]	4.50	60.86
Pand in ge_B	Bosschebaan 22 5363SX Velp [4]	4.50	57.97
Pand in ge_B	Bosschebaan 22 5363SX Velp [5]	4.50	48.31
Pand in ge_B	Bosschebaan 22 5363SX Velp [6]	4.50	59.68
Pand in ge_B	Bosschebaan 22 a 5363SX Velp [10]	4.50	55.71
Pand in ge_B	Bosschebaan 22 a 5363SX Velp [2]	4.50	28.32
Pand in ge_B	Bosschebaan 22 a 5363SX Velp [7]	4.50	57.22
Pand in ge_B	Bosschebaan 22 a 5363SX Velp [8]	4.50	59.34
Pand in ge_B	Bosschebaan 22 a 5363SX Velp [9]	4.50	59.21
Pand in ge_B	Bosschebaan 23 5363SW Velp [1]	4.50	41.74
Pand in ge_B	Bosschebaan 23 5363SW Velp [2]	4.50	60.99

Alle getoonde dB-waarden zijn A-gewogen

Geluidsbelasting vanwege N324
Toekomstige situatie zonder maatregelen

D03071.000138
Herinrichting N324

Rapport: Resultatentabel
Model: toekomstige situatie scherm 0m
LAEq totaalresultaten voor toetspunten
Groep: N324
Groepsreductie: Ja

Naam			Hoogte	Lden
Toetspunt	Omschrijving			
Pand in ge_B	Bosschebaan 23 5363SW Velp [3]		4.50	65.23
Pand in ge_B	Bosschebaan 23 5363SW Velp [4]		4.50	61.96
Pand in ge_B	Bosschebaan 23 5363SW Velp [5]		4.50	46.58
Pand in ge_B	Bosschebaan 24 5363SX Velp [1]		4.50	63.17
Pand in ge_B	Bosschebaan 24 5363SX Velp [2]		4.50	65.78
Pand in ge_B	Bosschebaan 24 5363SX Velp [3]		4.50	62.07
Pand in ge_B	Bosschebaan 24 5363SX Velp [6]		4.50	46.36
Pand in ge_B	Bosschebaan 4 b 5363SX Velp [1]		4.50	45.48
Pand in ge_B	Bosschebaan 4 b 5363SX Velp [10]		4.50	35.80
Pand in ge_B	Bosschebaan 4 b 5363SX Velp [11]		4.50	49.90
Pand in ge_B	Bosschebaan 4 b 5363SX Velp [2]		4.50	36.78
Pand in ge_B	Bosschebaan 4 b 5363SX Velp [3]		4.50	53.19
Pand in ge_B	Bosschebaan 4 b 5363SX Velp [4]		4.50	56.66
Pand in ge_B	Bosschebaan 4 b 5363SX Velp [5]		4.50	60.18
Pand in ge_B	Bosschebaan 4 b 5363SX Velp [6]		4.50	59.85
Pand in ge_B	Bosschebaan 4 b 5363SX Velp [7]		4.50	57.34
Pand in ge_B	Bosschebaan 4 b 5363SX Velp [8]		4.50	57.88
Pand in ge_B	Bosschebaan 4 b 5363SX Velp [9]		4.50	54.72
Pand in ge_B	Bosschebaan 5 5363SW Velp [2]		4.50	45.03
Pand in ge_B	Bosschebaan 5 5363SW Velp [3]		4.50	57.74
Pand in ge_B	Bosschebaan 5 5363SW Velp [4]		4.50	61.61
Pand in ge_B	Bosschebaan 5 5363SW Velp [5]		4.50	55.73
Pand in ge_B	Bosschebaan 6 5363SX Velp [1]		4.50	61.58
Pand in ge_B	Bosschebaan 6 5363SX Velp [2]		4.50	62.90
Pand in ge_B	Bosschebaan 6 5363SX Velp [3]		4.50	55.33
Pand in ge_B	Bosschebaan 6 5363SX Velp [4]		4.50	40.62
Pand in ge_B	Bosschebaan 6 5363SX Velp [5]		4.50	44.40
Pand in ge_B	Bosschebaan 6 5363SX Velp [6]		4.50	51.20
Pand in ge_B	Bosschebaan 6 5363SX Velp [7]		4.50	57.51
Pand in ge_B	Bosschebaan 6 5363SX Velp [8]		4.50	59.44
Pand in ge_B	Bosschebaan 6 5363SX Velp [9]		4.50	58.89
Pand in ge_B	Bosschebaan 7 5363SW Velp [1]		4.50	49.36
Pand in ge_B	Bosschebaan 7 5363SW Velp [2]		4.50	50.18
Pand in ge_B	Bosschebaan 7 5363SW Velp [3]		4.50	47.19
Pand in ge_B	Bosschebaan 7 5363SW Velp [4]		4.50	54.30
Pand in ge_B	Bosschebaan 7 5363SW Velp [5]		4.50	61.55
Pand in ge_B	Bosschebaan 7 5363SW Velp [6]		4.50	59.82
Pand in ge_B	Bosschebaan 8 5363SX Velp [1]		4.50	61.72
Pand in ge_B	Bosschebaan 8 5363SX Velp [10]		4.50	39.02
Pand in ge_B	Bosschebaan 8 5363SX Velp [16]		4.50	60.34
Pand in ge_B	Bosschebaan 8 5363SX Velp [17]		4.50	63.19
Pand in ge_B	Bosschebaan 8 5363SX Velp [2]		4.50	62.22
Pand in ge_B	Bosschebaan 8 5363SX Velp [3]		4.50	59.26
Pand in ge_B	Bosschebaan 8 5363SX Velp [4]		4.50	58.04
Pand in ge_B	Bosschebaan 8 5363SX Velp [5]		4.50	54.10
Pand in ge_B	Bosschebaan 8 5363SX Velp [9]		4.50	42.16
Pand in ge_B	Bosschebaan 9 5363SW Velp [1]		4.50	60.83
Pand in ge_B	Bosschebaan 9 5363SW Velp [2]		4.50	64.77
Pand in ge_B	Bosschebaan 9 5363SW Velp [3]		4.50	60.77
Pand in ge_B	Bosschebaan 9 5363SW Velp [4]		4.50	56.17
Pand in ge_B	Bosschebaan 9 5363SW Velp [5]		4.50	36.02
Pand in ge_B	Bosschebaan 9 5363SW Velp [6]		4.50	57.59
Pand in ge_B	Burgemeester de Grootstraat 1 5374GD Schaijk		4.50	36.17
Pand in ge_B	Burgemeester de Grootstraat 1 5374GD Schaijk		4.50	32.60
Pand in ge_B	Burgemeester de Grootstraat 1 5374GD Schaijk		4.50	32.81
Pand in ge_B	Burgemeester de Grootstraat 1 5374GD Schaijk		4.50	32.72
Pand in ge_B	Burgemeester de Grootstraat 1 5374GD Schaijk		4.50	32.81
Pand in ge_B	Burgemeester de Grootstraat 1 5374GD Schaijk		4.50	36.13
Pand in ge_B	Burgemeester de Grootstraat 1 5374GD Schaijk		4.50	35.33

Alle getoonde dB-waarden zijn A-gewogen

Geluidsbelasting vanwege N324
Toekomstige situatie zonder maatregelen

D03071.000138
Herinrichting N324

Rapport: Resultatentabel
Model: toekomstige situatie scherm 0m
LAEq totaalresultaten voor toetspunten
Groep: N324
Groepsreductie: Ja

Naam Toetspunt	Omschrijving	Hoogte	Lden
Pand in ge_B	Burgemeester de Grootstraat 13 5374GD Schaijk	4.50	32.78
Pand in ge_B	Burgemeester de Grootstraat 13 5374GD Schaijk	4.50	33.09
Pand in ge_B	Burgemeester de Grootstraat 13 5374GD Schaijk	4.50	33.18
Pand in ge_B	Burgemeester de Grootstraat 13 5374GD Schaijk	4.50	34.26
Pand in ge_B	Burgemeester de Grootstraat 13 5374GD Schaijk	4.50	32.77
Pand in ge_B	Burgemeester de Grootstraat 13 5374GD Schaijk	4.50	34.01
Pand in ge_B	Burgemeester de Grootstraat 13 5374GD Schaijk	4.50	35.62
Pand in ge_B	Burgemeester de Grootstraat 13 5374GD Schaijk	4.50	34.59
Pand in ge_B	Burgemeester de Grootstraat 15 5374GD Schaijk	4.50	29.99
Pand in ge_B	Burgemeester de Grootstraat 15 5374GD Schaijk	4.50	30.11
Pand in ge_B	Burgemeester de Grootstraat 15 5374GD Schaijk	4.50	32.68
Pand in ge_B	Burgemeester de Grootstraat 15 5374GD Schaijk	4.50	33.95
Pand in ge_B	Burgemeester de Grootstraat 15 5374GD Schaijk	4.50	33.91
Pand in ge_B	Burgemeester de Grootstraat 15 5374GD Schaijk	4.50	37.61
Pand in ge_B	Burgemeester de Grootstraat 15 5374GD Schaijk	4.50	38.00
Pand in ge_B	Burgemeester de Grootstraat 15 5374GD Schaijk	4.50	36.51
Pand in ge_B	Burgemeester de Grootstraat 15 5374GD Schaijk	4.50	35.46
Pand in ge_B	Burgemeester de Grootstraat 15 5374GD Schaijk	4.50	33.35
Pand in ge_B	Burgemeester de Grootstraat 15 5374GD Schaijk	4.50	32.80
Pand in ge_B	Burgemeester de Grootstraat 17 5374GD Schaijk	4.50	39.13
Pand in ge_B	Burgemeester de Grootstraat 17 5374GD Schaijk	4.50	38.67
Pand in ge_B	Burgemeester de Grootstraat 17 5374GD Schaijk	4.50	39.72
Pand in ge_B	Burgemeester de Grootstraat 17 5374GD Schaijk	4.50	36.12
Pand in ge_B	Burgemeester de Grootstraat 17 5374GD Schaijk	4.50	34.88
Pand in ge_B	Burgemeester de Grootstraat 17 5374GD Schaijk	4.50	34.57
Pand in ge_B	Burgemeester de Grootstraat 17 5374GD Schaijk	4.50	39.25
Pand in ge_B	Burgemeester de Grootstraat 17 a 5374GD Schai	4.50	38.82
Pand in ge_B	Burgemeester de Grootstraat 17 a 5374GD Schai	4.50	36.49
Pand in ge_B	Burgemeester de Grootstraat 17 a 5374GD Schai	4.50	--
Pand in ge_B	Burgemeester de Grootstraat 18 5374GE Schaijk	4.50	33.85
Pand in ge_B	Burgemeester de Grootstraat 18 5374GE Schaijk	4.50	36.48
Pand in ge_B	Burgemeester de Grootstraat 18 5374GE Schaijk	4.50	31.02
Pand in ge_B	Burgemeester de Grootstraat 18 5374GE Schaijk	4.50	37.38
Pand in ge_B	Burgemeester de Grootstraat 18 5374GE Schaijk	4.50	37.69
Pand in ge_B	Burgemeester de Grootstraat 18 5374GE Schaijk	4.50	38.52
Pand in ge_B	Burgemeester de Grootstraat 20 5374GE Schaijk	4.50	39.42
Pand in ge_B	Burgemeester de Grootstraat 20 5374GE Schaijk	4.50	40.25
Pand in ge_B	Burgemeester de Grootstraat 20 5374GE Schaijk	4.50	36.08
Pand in ge_B	Burgemeester de Grootstraat 20 5374GE Schaijk	4.50	31.94
Pand in ge_B	Burgemeester de Grootstraat 22 5374GE Schaijk	4.50	40.15
Pand in ge_B	Burgemeester de Grootstraat 22 5374GE Schaijk	4.50	41.08
Pand in ge_B	Burgemeester de Grootstraat 22 5374GE Schaijk	4.50	35.00
Pand in ge_B	Burgemeester de Grootstraat 22 5374GE Schaijk	4.50	32.75
Pand in ge_B	Burgemeester de Grootstraat 24 5374GE Schaijk	4.50	37.66
Pand in ge_B	Burgemeester de Grootstraat 24 5374GE Schaijk	4.50	36.62
Pand in ge_B	Burgemeester de Grootstraat 24 5374GE Schaijk	4.50	36.49
Pand in ge_B	Burgemeester de Grootstraat 24 5374GE Schaijk	4.50	39.42
Pand in ge_B	Burgemeester de Grootstraat 24 5374GE Schaijk	4.50	42.21
Pand in ge_B	Burgemeester de Grootstraat 24 5374GE Schaijk	4.50	42.18
Pand in ge_B	Burgemeester de Grootstraat 24 5374GE Schaijk	4.50	36.75
Pand in ge_B	Busstraat 1 5374NW Schaijk [3]	4.50	46.27
Pand in ge_B	Busstraat 1 5374NW Schaijk [4]	4.50	49.81
Pand in ge_B	Busstraat 1 5374NW Schaijk [5]	4.50	53.48
Pand in ge_B	Busstraat 1 5374NW Schaijk [6]	4.50	53.12
Pand in ge_B	Busstraat 1 5374NW Schaijk [7]	4.50	55.18
Pand in ge_B	Busstraat 1 5374NW Schaijk [8]	4.50	52.70
Pand in ge_B	Busstraat 10 5374NW Schaijk [1]	4.50	51.84
Pand in ge_B	Busstraat 10 5374NW Schaijk [2]	4.50	49.48
Pand in ge_B	Busstraat 10 5374NW Schaijk [3]	4.50	44.26

Alle getoonde dB-waarden zijn A-gewogen

Geluidsbelasting vanwege N324

Toekomstige situatie zonder maatregelen

D03071.000138
Herinrichting N324

Rapport: Resultatentabel
 Model: toekomstige situatie scherm 0m
 LAeq totaalresultaten voor toetspunten
 Groep: N324
 Groepsreductie: Ja

Naam	Omschrijving	Hoogte	Lden
Pand in ge_B	Busstraat 10 5374NW Schaijk [4]	4.50	44.04
Pand in ge_B	Busstraat 10 5374NW Schaijk [5]	4.50	48.49
Pand in ge_B	Busstraat 10 5374NW Schaijk [6]	4.50	49.52
Pand in ge_B	Busstraat 10 5374NW Schaijk [7]	4.50	50.98
Pand in ge_B	Busstraat 4 5374NW Schaijk [1]	4.50	44.31
Pand in ge_B	Busstraat 4 5374NW Schaijk [10]	4.50	42.50
Pand in ge_B	Busstraat 4 5374NW Schaijk [11]	4.50	45.78
Pand in ge_B	Busstraat 4 5374NW Schaijk [12]	4.50	44.55
Pand in ge_B	Busstraat 4 5374NW Schaijk [2]	4.50	34.51
Pand in ge_B	Busstraat 4 5374NW Schaijk [3]	4.50	34.80
Pand in ge_B	Busstraat 4 5374NW Schaijk [4]	4.50	31.19
Pand in ge_B	Busstraat 4 5374NW Schaijk [5]	4.50	33.46
Pand in ge_B	Busstraat 4 5374NW Schaijk [6]	4.50	40.08
Pand in ge_B	Busstraat 4 5374NW Schaijk [7]	4.50	45.44
Pand in ge_B	Busstraat 4 5374NW Schaijk [8]	4.50	45.52
Pand in ge_B	Busstraat 4 5374NW Schaijk [9]	4.50	46.47
Pand in ge_B	Busstraat 6 5374NW Schaijk [4]	4.50	47.34
Pand in ge_B	Corridorweg 2 5375KT Reek [1]	4.50	57.30
Pand in ge_B	Corridorweg 2 5375KT Reek [2]	4.50	57.82
Pand in ge_B	Corridorweg 2 5375KT Reek [3]	4.50	56.28
Pand in ge_B	Corridorweg 2 5375KT Reek [4]	4.50	50.98
Pand in ge_B	Corridorweg 2 5375KT Reek [5]	4.50	48.25
Pand in ge_B	Corridorweg 2 5375KT Reek [8]	4.50	51.20
Pand in ge_B	De Eek 1 5363VD Velp [1]	4.50	41.84
Pand in ge_B	De Eek 1 5363VD Velp [2]	4.50	42.19
Pand in ge_B	De Eek 1 5363VD Velp [3]	4.50	44.21
Pand in ge_B	De Eek 1 5363VD Velp [4]	4.50	41.77
Pand in ge_B	De Eek 1 5363VD Velp [5]	4.50	39.39
Pand in ge_B	De Eek 1 5363VD Velp [6]	4.50	39.20
Pand in ge_B	De Eek 1 5363VD Velp [7]	4.50	44.79
Pand in ge_B	De Eek 1 5363VD Velp [8]	4.50	43.55
Pand in ge_B	De Korte Louwstraat 1 5374CD Schaijk [7]	4.50	42.71
Pand in ge_B	De Korte Louwstraat 10 5374CB Schaijk [1]	4.50	49.57
Pand in ge_B	De Korte Louwstraat 10 5374CB Schaijk [10]	4.50	42.53
Pand in ge_B	De Korte Louwstraat 10 5374CB Schaijk [11]	4.50	45.23
Pand in ge_B	De Korte Louwstraat 10 5374CB Schaijk [2]	4.50	48.42
Pand in ge_B	De Korte Louwstraat 10 5374CB Schaijk [3]	4.50	48.26
Pand in ge_B	De Korte Louwstraat 10 5374CB Schaijk [4]	4.50	48.60
Pand in ge_B	De Korte Louwstraat 10 5374CB Schaijk [5]	4.50	46.31
Pand in ge_B	De Korte Louwstraat 10 5374CB Schaijk [6]	4.50	46.00
Pand in ge_B	De Korte Louwstraat 10 5374CB Schaijk [7]	4.50	39.61
Pand in ge_B	De Korte Louwstraat 10 5374CB Schaijk [8]	4.50	44.29
Pand in ge_B	De Korte Louwstraat 10 5374CB Schaijk [9]	4.50	43.64
Pand in ge_B	De Korte Louwstraat 11 5374CD Schaijk [5]	4.50	41.40
Pand in ge_B	De Korte Louwstraat 13 5374CD Schaijk [3]	4.50	32.31
Pand in ge_B	De Korte Louwstraat 13 5374CD Schaijk [6]	4.50	42.25
Pand in ge_B	De Korte Louwstraat 15 5374CD Schaijk [8]	4.50	43.79
Pand in ge_B	De Korte Louwstraat 17 5374CD Schaijk [7]	4.50	46.70
Pand in ge_B	De Korte Louwstraat 19 5374CD Schaijk [7]	4.50	45.61
Pand in ge_B	De Korte Louwstraat 21 5374CD Schaijk [1]	4.50	45.52
Pand in ge_B	De Korte Louwstraat 3 5374CD Schaijk [1]	4.50	43.93
Pand in ge_B	De Korte Louwstraat 4 5374CB Schaijk [1]	4.50	46.15
Pand in ge_B	De Korte Louwstraat 4 5374CB Schaijk [2]	4.50	42.62
Pand in ge_B	De Korte Louwstraat 4 5374CB Schaijk [3]	4.50	36.31
Pand in ge_B	De Korte Louwstraat 4 5374CB Schaijk [4]	4.50	37.87
Pand in ge_B	De Korte Louwstraat 4 5374CB Schaijk [5]	4.50	41.57
Pand in ge_B	De Korte Louwstraat 4 5374CB Schaijk [6]	4.50	44.62
Pand in ge_B	De Korte Louwstraat 5 5374CD Schaijk [1]	4.50	41.86
Pand in ge_B	De Korte Louwstraat 6 5374CB Schaijk [1]	4.50	43.10

Alle getoonde dB-waarden zijn A-gewogen

Geluidsbelasting vanwege N324
Toekomstige situatie zonder maatregelen

D03071.000138
Herinrichting N324

Rapport: Resultatentabel
Model: toekomstige situatie scherm 0m
L'Aeq totaalresultaten voor toetspunten
Groep: N324
Groepsreductie: Ja

Naam Toetspunt	Omschrijving	Hoogte	Lden
Pand in ge_B	De Korte Louwstraat 6 5374CB Schaijk [2]	4.50	38.84
Pand in ge_B	De Korte Louwstraat 6 5374CB Schaijk [3]	4.50	41.29
Pand in ge_B	De Korte Louwstraat 6 5374CB Schaijk [4]	4.50	38.65
Pand in ge_B	De Korte Louwstraat 6 5374CB Schaijk [5]	4.50	45.10
Pand in ge_B	De Korte Louwstraat 6 5374CB Schaijk [6]	4.50	43.90
Pand in ge_B	De Korte Louwstraat 7 5374CD Schaijk [4]	4.50	43.02
Pand in ge_B	De Korte Louwstraat 8 5374CB Schaijk [1]	4.50	45.95
Pand in ge_B	De Korte Louwstraat 8 5374CB Schaijk [2]	4.50	46.91
Pand in ge_B	De Korte Louwstraat 8 5374CB Schaijk [3]	4.50	45.55
Pand in ge_B	De Korte Louwstraat 8 5374CB Schaijk [4]	4.50	39.42
Pand in ge_B	De Korte Louwstraat 8 5374CB Schaijk [5]	4.50	35.62
Pand in ge_B	De Korte Louwstraat 8 5374CB Schaijk [6]	4.50	38.25
Pand in ge_B	De Korte Louwstraat 8 5374CB Schaijk [7]	4.50	44.22
Pand in ge_B	De Korte Louwstraat 8 a 5374CB Schaijk [1]	4.50	43.26
Pand in ge_B	De Korte Louwstraat 8 a 5374CB Schaijk [2]	4.50	45.64
Pand in ge_B	De Korte Louwstraat 8 a 5374CB Schaijk [3]	4.50	40.34
Pand in ge_B	De Korte Louwstraat 8 a 5374CB Schaijk [4]	4.50	40.24
Pand in ge_B	De Korte Louwstraat 9 5374CD Schaijk [4]	4.50	42.91
Pand in ge_B	De Louwstraat 12 5374CG Schaijk [1]	4.50	45.79
Pand in ge_B	De Louwstraat 12 5374CG Schaijk [2]	4.50	48.89
Pand in ge_B	De Louwstraat 12 5374CG Schaijk [3]	4.50	48.67
Pand in ge_B	De Louwstraat 12 5374CG Schaijk [4]	4.50	49.21
Pand in ge_B	De Louwstraat 12 5374CG Schaijk [5]	4.50	45.68
Pand in ge_B	De Louwstraat 12 5374CG Schaijk [6]	4.50	35.31
Pand in ge_B	De Louwstraat 14 5374CG Schaijk [1]	4.50	43.92
Pand in ge_B	De Louwstraat 14 5374CG Schaijk [2]	4.50	47.69
Pand in ge_B	De Louwstraat 14 5374CG Schaijk [3]	4.50	45.44
Pand in ge_B	De Louwstraat 14 5374CG Schaijk [4]	4.50	37.39
Pand in ge_B	De Louwstraat 15 5374CE Schaijk [1]	4.50	38.16
Pand in ge_B	De Louwstraat 15 5374CE Schaijk [2]	4.50	37.45
Pand in ge_B	De Louwstraat 15 5374CE Schaijk [3]	4.50	46.11
Pand in ge_B	De Louwstraat 15 5374CE Schaijk [4]	4.50	45.07
Pand in ge_B	De Louwstraat 15 5374CE Schaijk [5]	4.50	45.28
Pand in ge_B	De Louwstraat 15 5374CE Schaijk [6]	4.50	42.98
Pand in ge_B	De Louwstraat 16 5374CG Schaijk [1]	4.50	47.60
Pand in ge_B	De Louwstraat 16 5374CG Schaijk [2]	4.50	47.36
Pand in ge_B	De Louwstraat 16 5374CG Schaijk [3]	4.50	44.32
Pand in ge_B	De Louwstraat 16 5374CG Schaijk [4]	4.50	44.42
Pand in ge_B	De Louwstraat 16 5374CG Schaijk [5]	4.50	37.45
Pand in ge_B	De Louwstraat 16 5374CG Schaijk [6]	4.50	44.67
Pand in ge_B	De Louwstraat 16 5374CG Schaijk [7]	4.50	47.49
Pand in ge_B	De Louwstraat 17 5374CE Schaijk [1]	4.50	43.21
Pand in ge_B	De Louwstraat 17 5374CE Schaijk [2]	4.50	45.79
Pand in ge_B	De Louwstraat 17 5374CE Schaijk [3]	4.50	44.25
Pand in ge_B	De Louwstraat 17 5374CE Schaijk [4]	4.50	45.97
Pand in ge_B	De Louwstraat 17 5374CE Schaijk [5]	4.50	35.03
Pand in ge_B	De Louwstraat 17 5374CE Schaijk [6]	4.50	35.84
Pand in ge_B	De Louwstraat 20 5374CG Schaijk [1]	4.50	39.52
Pand in ge_B	De Louwstraat 20 5374CG Schaijk [2]	4.50	43.22
Pand in ge_B	De Louwstraat 20 5374CG Schaijk [3]	4.50	47.25
Pand in ge_B	De Louwstraat 20 5374CG Schaijk [4]	4.50	47.27
Pand in ge_B	De Louwstraat 20 5374CG Schaijk [5]	4.50	45.12
Pand in ge_B	De Louwstraat 20 5374CG Schaijk [6]	4.50	38.80
Pand in ge_B	De Louwstraat 21 5374CE Schaijk [1]	4.50	46.09
Pand in ge_B	De Louwstraat 21 5374CE Schaijk [2]	4.50	41.86
Pand in ge_B	De Louwstraat 21 5374CE Schaijk [3]	4.50	37.09
Pand in ge_B	De Louwstraat 21 5374CE Schaijk [4]	4.50	45.05
Pand in ge_B	De Louwstraat 23 5374CE Schaijk [1]	4.50	46.49
Pand in ge_B	De Louwstraat 23 5374CE Schaijk [2]	4.50	44.93

Alle getoonde dB-waarden zijn A-gewogen

Geluidsbelasting vanwege N324
Toekomstige situatie zonder maatregelen

D03071.000138
Herinrichting N324

Rapport: Resultatentabel
Model: toekomstige situatie scherm 0m
L'Aeq totaalresultaten voor toetspunten
Groep: N324
Groepsreductie: Ja

Naam	Omschrijving	Hoogte	Lden
Pand in ge_B	De Louwstraat 23 5374CE Schaijk [3]	4.50	44.66
Pand in ge_B	De Louwstraat 23 5374CE Schaijk [4]	4.50	43.30
Pand in ge_B	De Louwstraat 23 5374CE Schaijk [5]	4.50	33.70
Pand in ge_B	De Louwstraat 23 5374CE Schaijk [6]	4.50	32.50
Pand in ge_B	De Louwstraat 25 5374CE Schaijk [1]	4.50	36.22
Pand in ge_B	De Louwstraat 25 5374CE Schaijk [2]	4.50	43.43
Pand in ge_B	De Louwstraat 25 5374CE Schaijk [3]	4.50	46.61
Pand in ge_B	De Louwstraat 25 a 5374CE Schaijk [1]	4.50	36.91
Pand in ge_B	De Louwstraat 25 a 5374CE Schaijk [2]	4.50	33.96
Pand in ge_B	De Louwstraat 25 a 5374CE Schaijk [3]	4.50	42.46
Pand in ge_B	De Louwstraat 25 a 5374CE Schaijk [4]	4.50	46.32
Pand in ge_B	De Louwstraat 25 a 5374CE Schaijk [5]	4.50	45.57
Pand in ge_B	De Louwstraat 25 a 5374CE Schaijk [6]	4.50	44.59
Pand in ge_B	De Louwstraat 25 a 5374CE Schaijk [7]	4.50	42.11
Pand in ge_B	De Louwstraat 27 5374CE Schaijk [1]	4.50	45.41
Pand in ge_B	De Louwstraat 27 5374CE Schaijk [2]	4.50	47.67
Pand in ge_B	De Louwstraat 27 5374CE Schaijk [3]	4.50	46.22
Pand in ge_B	De Louwstraat 27 5374CE Schaijk [4]	4.50	46.56
Pand in ge_B	De Louwstraat 27 5374CE Schaijk [5]	4.50	45.30
Pand in ge_B	De Louwstraat 27 5374CE Schaijk [6]	4.50	37.36
Pand in ge_B	De Louwstraat 29 5374CE Schaijk [1]	4.50	45.23
Pand in ge_B	De Louwstraat 29 5374CE Schaijk [2]	4.50	48.13
Pand in ge_B	De Louwstraat 29 5374CE Schaijk [3]	4.50	47.96
Pand in ge_B	De Louwstraat 29 5374CE Schaijk [4]	4.50	45.50
Pand in ge_B	De Louwstraat 29 5374CE Schaijk [5]	4.50	37.76
Pand in ge_B	De Louwstraat 29 5374CE Schaijk [6]	4.50	39.91
Pand in ge_B	De Louwstraat 29 5374CE Schaijk [7]	4.50	36.10
Pand in ge_B	De Louwstraat 29 5374CE Schaijk [8]	4.50	45.13
Pand in ge_B	De Louwstraat 3 5374CE Schaijk [1]	4.50	46.15
Pand in ge_B	De Louwstraat 3 5374CE Schaijk [2]	4.50	46.23
Pand in ge_B	De Louwstraat 3 5374CE Schaijk [3]	4.50	42.48
Pand in ge_B	De Louwstraat 3 5374CE Schaijk [4]	4.50	37.78
Pand in ge_B	De Louwstraat 3 a 5374CE Schaijk [1]	4.50	38.90
Pand in ge_B	De Louwstraat 3 a 5374CE Schaijk [2]	4.50	45.80
Pand in ge_B	De Louwstraat 3 a 5374CE Schaijk [3]	4.50	46.87
Pand in ge_B	De Louwstraat 3 a 5374CE Schaijk [4]	4.50	44.62
Pand in ge_B	De Louwstraat 3 a 5374CE Schaijk [5]	4.50	44.96
Pand in ge_B	De Louwstraat 31 5374CE Schaijk [1]	4.50	45.07
Pand in ge_B	De Louwstraat 31 5374CE Schaijk [2]	4.50	48.32
Pand in ge_B	De Louwstraat 31 5374CE Schaijk [3]	4.50	48.07
Pand in ge_B	De Louwstraat 31 5374CE Schaijk [4]	4.50	46.90
Pand in ge_B	De Louwstraat 31 5374CE Schaijk [5]	4.50	45.80
Pand in ge_B	De Louwstraat 31 5374CE Schaijk [6]	4.50	34.48
Pand in ge_B	De Louwstraat 31 5374CE Schaijk [7]	4.50	34.53
Pand in ge_B	De Louwstraat 31 5374CE Schaijk [8]	4.50	44.93
Pand in ge_B	De Louwstraat 5 5374CE Schaijk [1]	4.50	45.00
Pand in ge_B	De Louwstraat 5 5374CE Schaijk [10]	4.50	45.06
Pand in ge_B	De Louwstraat 5 5374CE Schaijk [2]	4.50	45.23
Pand in ge_B	De Louwstraat 5 5374CE Schaijk [3]	4.50	44.05
Pand in ge_B	De Louwstraat 5 5374CE Schaijk [4]	4.50	35.94
Pand in ge_B	De Louwstraat 5 5374CE Schaijk [5]	4.50	35.21
Pand in ge_B	De Louwstraat 5 5374CE Schaijk [6]	4.50	39.15
Pand in ge_B	De Louwstraat 5 5374CE Schaijk [7]	4.50	41.75
Pand in ge_B	De Louwstraat 5 5374CE Schaijk [8]	4.50	42.28
Pand in ge_B	De Louwstraat 5 5374CE Schaijk [9]	4.50	45.38
Pand in ge_B	De Louwstraat 7 5374CE Schaijk [1]	4.50	42.20
Pand in ge_B	De Louwstraat 7 5374CE Schaijk [2]	4.50	44.72
Pand in ge_B	De Louwstraat 7 5374CE Schaijk [3]	4.50	40.78
Pand in ge_B	De Louwstraat 7 5374CE Schaijk [4]	4.50	33.32

Alle getoonde dB-waarden zijn A-gewogen

Geluidsbelasting vanwege N324
Toekomstige situatie zonder maatregelen

D03071.000138
Herinrichting N324

Rapport: Resultatentabel
Model: toekomstige situatie scherm 0m
LAeq totaalresultaten voor toetspunten
Groep: N324
Groepsreductie: Ja

Naam			Hoogte	Lden
Toetspunt	Omschrijving			
Pand in ge_B	De Louwstraat 7 5374CE Schaijk [5]		4.50	36.35
Pand in ge_B	De Louwstraat 7 5374CE Schaijk [6]		4.50	40.94
Pand in ge_B	De Louwstraat 7 5374CE Schaijk [7]		4.50	43.73
Pand in ge_B	De Louwstraat 9 5374CE Schaijk [1]		4.50	43.92
Pand in ge_B	De Louwstraat 9 5374CE Schaijk [2]		4.50	44.74
Pand in ge_B	De Louwstraat 9 5374CE Schaijk [3]		4.50	40.54
Pand in ge_B	De Louwstraat 9 5374CE Schaijk [4]		4.50	40.91
Pand in ge_B	De Louwstraat 9 5374CE Schaijk [5]		4.50	33.51
Pand in ge_B	De Louwstraat 9 5374CE Schaijk [6]		4.50	33.81
Pand in ge_B	De Louwstraat 9 5374CE Schaijk [7]		4.50	34.90
Pand in ge_B	De Louwstraat 9 5374CE Schaijk [8]		4.50	44.06
Pand in ge_B	De Louwstraat 9 a 5374CE Schaijk [1]		4.50	45.69
Pand in ge_B	De Louwstraat 9 a 5374CE Schaijk [2]		4.50	46.19
Pand in ge_B	De Louwstraat 9 a 5374CE Schaijk [3]		4.50	42.94
Pand in ge_B	De Louwstraat 9 a 5374CE Schaijk [4]		4.50	44.13
Pand in ge_B	De Louwstraat 9 a 5374CE Schaijk [5]		4.50	41.34
Pand in ge_B	De Louwstraat 9 a 5374CE Schaijk [6]		4.50	33.05
Pand in ge_B	De Louwstraat 9 a 5374CE Schaijk [7]		4.50	30.43
Pand in ge_B	De Louwstraat 9 a 5374CE Schaijk [8]		4.50	27.49
Pand in ge_B	Dennenlaan 1 5375KV Reek [1]		4.50	54.17
Pand in ge_B	Dennenlaan 1 5375KV Reek [2]		4.50	57.41
Pand in ge_B	Dennenlaan 1 5375KV Reek [3]		4.50	53.48
Pand in ge_B	Dennenlaan 1 5375KV Reek [4]		4.50	43.99
Pand in ge_B	Dennenlaan 1 5375KV Reek [5]		4.50	43.63
Pand in ge_B	Dennenlaan 10 5375KV Reek [1]		4.50	43.31
Pand in ge_B	Dennenlaan 10 5375KV Reek [2]		4.50	46.56
Pand in ge_B	Dennenlaan 10 5375KV Reek [4]		4.50	49.20
Pand in ge_B	Dennenlaan 10 5375KV Reek [5]		4.50	49.17
Pand in ge_B	Dennenlaan 10 5375KV Reek [6]		4.50	38.89
Pand in ge_B	Dennenlaan 2 5375KV Reek [1]		4.50	31.95
Pand in ge_B	Dennenlaan 2 5375KV Reek [2]		4.50	47.43
Pand in ge_B	Dennenlaan 2 5375KV Reek [3]		4.50	52.04
Pand in ge_B	Dennenlaan 2 5375KV Reek [5]		4.50	52.58
Pand in ge_B	Dennenlaan 2 5375KV Reek [6]		4.50	50.95
Pand in ge_B	Dennenlaan 2 5375KV Reek [7]		4.50	48.55
Pand in ge_B	Dennenlaan 2 5375KV Reek [8]		4.50	42.07
Pand in ge_B	Dennenlaan 4 5375KV Reek [3]		4.50	46.65
Pand in ge_B	Dennenlaan 4 5375KV Reek [6]		4.50	47.67
Pand in ge_B	Dennenlaan 4 5375KV Reek [7]		4.50	52.94
Pand in ge_B	Dennenlaan 4 5375KV Reek [8]		4.50	52.62
Pand in ge_B	Dennenlaan 6 5375KV Reek [2]		4.50	49.04
Pand in ge_B	Dennenlaan 6 5375KV Reek [3]		4.50	57.66
Pand in ge_B	Dennenlaan 6 5375KV Reek [4]		4.50	59.12
Pand in ge_B	Dennenlaan 6 5375KV Reek [6]		4.50	58.71
Pand in ge_B	Dennenlaan 6 5375KV Reek [7]		4.50	57.41
Pand in ge_B	Dennenlaan 6 5375KV Reek [8]		4.50	50.46
Pand in ge_B	Dennenlaan 8 5375KV Reek [1]		4.50	51.26
Pand in ge_B	Dennenlaan 8 5375KV Reek [2]		4.50	50.75
Pand in ge_B	Dennenlaan 8 5375KV Reek [3]		4.50	44.36
Pand in ge_B	Dennenlaan 8 5375KV Reek [5]		4.50	46.29
Pand in ge_B	Driehuizerweg 1 5375KN Reek [1]		4.50	46.15
Pand in ge_B	Driehuizerweg 1 5375KN Reek [5]		4.50	50.15
Pand in ge_B	Driehuizerweg 1 5375KN Reek [6]		4.50	51.37
Pand in ge_B	Driehuizerweg 3 5375KN Reek [2]		4.50	48.02
Pand in ge_B	Driehuizerweg 3 5375KN Reek [3]		4.50	48.09
Pand in ge_B	Eikenlaan 1 5374PB Schaijk [2]		4.50	37.87
Pand in ge_B	Eikenlaan 1 5374PB Schaijk [4]		4.50	43.00
Pand in ge_B	Everardusweg 3 5374CZ Schaijk [1]		4.50	44.72
Pand in ge_B	Everardusweg 3 5374CZ Schaijk [2]		4.50	44.90

Alle getoonde dB-waarden zijn A-gewogen

Geluidsbelasting vanwege N324
Toekomstige situatie zonder maatregelen

D03071.000138
Herinrichting N324

Rapport: Resultatentabel
Model: toekomstige situatie scherm 0m
Laeq totaalresultaten voor toetspunten
Groep: N324
Groepsreductie: Ja

Naam				Hoogte	Lden
Toetspunt	Omschrijving				
Pand in ge_B	Everardusweg 3 5374CZ Schaijk [6]			4.50	41.26
Pand in ge_B	Everardusweg 3 5374CZ Schaijk [7]			4.50	39.59
Pand in ge_B	Everardusweg 3 5374CZ Schaijk [8]			4.50	34.80
Pand in ge_B	Everardusweg 3 5374CZ Schaijk [9]			4.50	35.59
Pand in ge_B	Everardusweg 8 5374CZ Schaijk [1]			4.50	48.95
Pand in ge_B	Everardusweg 8 5374CZ Schaijk [10]			4.50	35.82
Pand in ge_B	Everardusweg 8 5374CZ Schaijk [2]			4.50	51.56
Pand in ge_B	Everardusweg 8 5374CZ Schaijk [4]			4.50	51.07
Pand in ge_B	Everardusweg 8 5374CZ Schaijk [5]			4.50	45.93
Pand in ge_B	Everardusweg 8 5374CZ Schaijk [7]			4.50	42.91
Pand in ge_B	Futenhorst 11 5361SE Grave [1]			4.50	34.10
Pand in ge_B	Futenhorst 11 5361SE Grave [4]			4.50	51.20
Pand in ge_B	Futenhorst 13 5361SE Grave [3]			4.50	51.95
Pand in ge_B	Futenhorst 13 5361SE Grave [4]			4.50	47.21
Pand in ge_B	Futenhorst 13 5361SE Grave [5]			4.50	35.17
Pand in ge_B	Futenhorst 15 5361SE Grave [1]			4.50	46.37
Pand in ge_B	Futenhorst 15 5361SE Grave [4]			4.50	51.24
Pand in ge_B	Futenhorst 15 5361SE Grave [5]			4.50	35.78
Pand in ge_B	Futenhorst 17 5361SE Grave [3]			4.50	51.35
Pand in ge_B	Futenhorst 17 5361SE Grave [4]			4.50	34.94
Pand in ge_B	Futenhorst 19 5361SE Grave [3]			4.50	52.36
Pand in ge_B	Futenhorst 19 5361SE Grave [4]			4.50	47.00
Pand in ge_B	Futenhorst 19 5361SE Grave [5]			4.50	35.75
Pand in ge_B	Futenhorst 21 5361SE Grave [1]			4.50	37.43
Pand in ge_B	Futenhorst 21 5361SE Grave [2]			4.50	47.38
Pand in ge_B	Futenhorst 21 5361SE Grave [5]			4.50	51.02
Pand in ge_B	Futenhorst 23 5361SE Grave [3]			4.50	50.91
Pand in ge_B	Futenhorst 23 5361SE Grave [4]			4.50	36.86
Pand in ge_B	Futenhorst 25 5361SE Grave [3]			4.50	52.23
Pand in ge_B	Futenhorst 25 5361SE Grave [4]			4.50	48.56
Pand in ge_B	Futenhorst 25 5361SE Grave [5]			4.50	36.65
Pand in ge_B	Futenhorst 27 5361SE Grave [1]			4.50	36.23
Pand in ge_B	Futenhorst 27 5361SE Grave [2]			4.50	46.02
Pand in ge_B	Futenhorst 27 5361SE Grave [3]			4.50	50.60
Pand in ge_B	Futenhorst 29 5361SE Grave [2]			4.50	50.68
Pand in ge_B	Futenhorst 29 5361SE Grave [3]			4.50	35.88
Pand in ge_B	Futenhorst 31 5361SE Grave [1]			4.50	50.77
Pand in ge_B	Futenhorst 31 5361SE Grave [4]			4.50	42.51
Pand in ge_B	Futenhorst 31 5361SE Grave [5]			4.50	36.68
Pand in ge_B	Futenhorst 33 5361SE Grave [1]			4.50	37.10
Pand in ge_B	Futenhorst 33 5361SE Grave [2]			4.50	36.20
Pand in ge_B	Futenhorst 33 5361SE Grave [4]			4.50	51.65
Pand in ge_B	Futenhorst 35 5361SE Grave [1]			4.50	50.55
Pand in ge_B	Futenhorst 35 5361SE Grave [3]			4.50	40.06
Pand in ge_B	Futenhorst 35 5361SE Grave [4]			4.50	38.04
Pand in ge_B	Futenhorst 37 5361SE Grave [1]			4.50	50.59
Pand in ge_B	Futenhorst 37 5361SE Grave [5]			4.50	43.70
Pand in ge_B	Futenhorst 37 5361SE Grave [6]			4.50	39.05
Pand in ge_B	Futenhorst 9 5361SE Grave [1]			4.50	33.39
Pand in ge_B	Futenhorst 9 5361SE Grave [2]			4.50	50.24
Pand in ge_B	Futenhorst 9 5361SE Grave [4]			4.50	51.32
Pand in ge_B	G.W. Lovendaalsingel 1 5361BL Grave [1]			4.50	44.79
Pand in ge_B	G.W. Lovendaalsingel 1 5361BL Grave [2]			4.50	57.66
Pand in ge_B	G.W. Lovendaalsingel 1 5361BL Grave [3]			4.50	63.10
Pand in ge_B	G.W. Lovendaalsingel 1 5361BL Grave [7]			4.50	53.65
Pand in ge_B	G.W. Lovendaalsingel 20 5361BL Grave [1]			4.50	47.27
Pand in ge_B	G.W. Lovendaalsingel 20 5361BL Grave [2]			4.50	48.07
Pand in ge_B	G.W. Lovendaalsingel 20 5361BL Grave [3]			4.50	44.81
Pand in ge_B	G.W. Lovendaalsingel 20 5361BL Grave [4]			4.50	36.38

Alle getoonde dB-waarden zijn A-gewogen

Geluidsbelasting vanwege N324
Toekomstige situatie zonder maatregelen

D03071.000138
Herinrichting N324

Rapport: Resultatentabel
Model: toekomstige situatie scherm 0m
LAgq totaalresultaten voor toetspunten
Groep: N324
Groepsreductie: Ja

Naam						Hoogte	Lden
Toetspunt	Omschrijving						
Pand in ge_B	G.W. Lovendaalsingel 20	5361BL	Grave [5]			4.50	37.17
Pand in ge_B	G.W. Lovendaalsingel 20	5361BL	Grave [6]			4.50	45.45
Pand in ge_B	G.W. Lovendaalsingel 22	5361BL	Grave [1]			4.50	48.03
Pand in ge_B	G.W. Lovendaalsingel 22	5361BL	Grave [2]			4.50	46.67
Pand in ge_B	G.W. Lovendaalsingel 22	5361BL	Grave [3]			4.50	44.30
Pand in ge_B	G.W. Lovendaalsingel 22	5361BL	Grave [4]			4.50	35.77
Pand in ge_B	G.W. Lovendaalsingel 22	5361BL	Grave [5]			4.50	38.46
Pand in ge_B	G.W. Lovendaalsingel 22	5361BL	Grave [6]			4.50	37.13
Pand in ge_B	G.W. Lovendaalsingel 24	5361BL	Grave [1]			4.50	43.98
Pand in ge_B	G.W. Lovendaalsingel 24	5361BL	Grave [2]			4.50	47.95
Pand in ge_B	G.W. Lovendaalsingel 24	5361BL	Grave [3]			4.50	37.68
Pand in ge_B	G.W. Lovendaalsingel 26	5361BL	Grave [1]			4.50	48.42
Pand in ge_B	G.W. Lovendaalsingel 26	5361BL	Grave [2]			4.50	45.03
Pand in ge_B	G.W. Lovendaalsingel 26	5361BL	Grave [3]			4.50	40.19
Pand in ge_B	G.W. Lovendaalsingel 26	5361BL	Grave [4]			4.50	37.18
Pand in ge_B	G.W. Lovendaalsingel 28	5361BL	Grave [1]			4.50	37.53
Pand in ge_B	G.W. Lovendaalsingel 28	5361BL	Grave [2]			4.50	45.49
Pand in ge_B	G.W. Lovendaalsingel 28	5361BL	Grave [3]			4.50	48.23
Pand in ge_B	G.W. Lovendaalsingel 30	5361BL	Grave [1]			4.50	48.14
Pand in ge_B	G.W. Lovendaalsingel 30	5361BL	Grave [2]			4.50	45.38
Pand in ge_B	G.W. Lovendaalsingel 30	5361BL	Grave [3]			4.50	43.65
Pand in ge_B	G.W. Lovendaalsingel 30	5361BL	Grave [4]			4.50	37.11
Pand in ge_B	G.W. Lovendaalsingel 32	5361BL	Grave [1]			4.50	36.94
Pand in ge_B	G.W. Lovendaalsingel 32	5361BL	Grave [2]			4.50	46.63
Pand in ge_B	G.W. Lovendaalsingel 32	5361BL	Grave [3]			4.50	48.76
Pand in ge_B	G.W. Lovendaalsingel 34	5361BL	Grave [1]			4.50	48.55
Pand in ge_B	G.W. Lovendaalsingel 34	5361BL	Grave [2]			4.50	49.37
Pand in ge_B	G.W. Lovendaalsingel 34	5361BL	Grave [3]			4.50	46.52
Pand in ge_B	G.W. Lovendaalsingel 34	5361BL	Grave [4]			4.50	37.39
Pand in ge_B	G.W. Lovendaalsingel 36	5361BL	Grave [1]			4.50	38.49
Pand in ge_B	G.W. Lovendaalsingel 36	5361BL	Grave [2]			4.50	46.47
Pand in ge_B	G.W. Lovendaalsingel 36	5361BL	Grave [3]			4.50	48.98
Pand in ge_B	G.W. Lovendaalsingel 38	5361BL	Grave [1]			4.50	38.78
Pand in ge_B	G.W. Lovendaalsingel 38	5361BL	Grave [2]			4.50	43.15
Pand in ge_B	G.W. Lovendaalsingel 38	5361BL	Grave [3]			4.50	48.28
Pand in ge_B	G.W. Lovendaalsingel 38	5361BL	Grave [4]			4.50	47.15
Pand in ge_B	G.W. Lovendaalsingel 40	5361BL	Grave [1]			4.50	38.33
Pand in ge_B	G.W. Lovendaalsingel 40	5361BL	Grave [2]			4.50	41.86
Pand in ge_B	G.W. Lovendaalsingel 40	5361BL	Grave [3]			4.50	47.27
Pand in ge_B	G.W. Lovendaalsingel 40	5361BL	Grave [4]			4.50	37.84
Pand in ge_B	G.W. Lovendaalsingel 48	5361BL	Grave [1]			4.50	40.01
Pand in ge_B	G.W. Lovendaalsingel 48	5361BL	Grave [2]			4.50	45.91
Pand in ge_B	G.W. Lovendaalsingel 48	5361BL	Grave [3]			4.50	44.99
Pand in ge_B	G.W. Lovendaalsingel 48	5361BL	Grave [4]			4.50	41.22
Pand in ge_B	G.W. Lovendaalsingel 48	5361BL	Grave [5]			4.50	37.86
Pand in ge_B	G.W. Lovendaalsingel 48	5361BL	Grave [6]			4.50	40.48
Pand in ge_B	G.W. Lovendaalsingel 52	5361BL	Grave [1]			4.50	40.08
Pand in ge_B	G.W. Lovendaalsingel 52	5361BL	Grave [2]			4.50	40.73
Pand in ge_B	G.W. Lovendaalsingel 52	5361BL	Grave [3]			4.50	44.94
Pand in ge_B	G.W. Lovendaalsingel 52	5361BL	Grave [4]			4.50	43.31
Pand in ge_B	G.W. Lovendaalsingel 52	5361BL	Grave [5]			4.50	41.35
Pand in ge_B	G.W. Lovendaalsingel 52	5361BL	Grave [6]			4.50	36.56
Pand in ge_B	G.W. Lovendaalsingel 56	5361BL	Grave [1]			4.50	43.52
Pand in ge_B	G.W. Lovendaalsingel 56	5361BL	Grave [2]			4.50	39.66
Pand in ge_B	G.W. Lovendaalsingel 56	5361BL	Grave [3]			4.50	42.35
Pand in ge_B	G.W. Lovendaalsingel 56	5361BL	Grave [4]			4.50	42.79
Pand in ge_B	G.W. Lovendaalsingel 56	5361BL	Grave [5]			4.50	44.00
Pand in ge_B	G.W. Lovendaalsingel 58	5361BL	Grave [1]			4.50	47.42
Pand in ge_B	G.W. Lovendaalsingel 58	5361BL	Grave [2]			4.50	48.17

Alle getoonde dB-waarden zijn A-gewogen

Geluidsbelasting vanwege N324
Toekomstige situatie zonder maatregelen

D03071.000138
Herinrichting N324

Rapport: Resultatentabel
Model: toekomstige situatie scherm 0m
LAeq totaalresultaten voor toetspunten
Groep: N324
Groepsreductie: Ja

Naam					Hoogte	Lden
Toetspunt	Omschrijving					
Pand in ge_B	G.W. Lovendaalsingel 58	5361BL	Grave [3]		4.50	46.79
Pand in ge_B	G.W. Lovendaalsingel 58	5361BL	Grave [4]		4.50	41.62
Pand in ge_B	G.W. Lovendaalsingel 58	5361BL	Grave [5]		4.50	36.69
Pand in ge_B	G.W. Lovendaalsingel 58	5361BL	Grave [6]		4.50	35.85
Pand in ge_B	G.W. Lovendaalsingel 58	5361BL	Grave [7]		4.50	43.08
Pand in ge_B	G.W. Lovendaalsingel 58	5361BL	Grave [8]		4.50	46.81
Pand in ge_B	G.W. Lovendaalsingel 60	5361BL	Grave [1]		4.50	47.95
Pand in ge_B	G.W. Lovendaalsingel 60	5361BL	Grave [2]		4.50	50.00
Pand in ge_B	G.W. Lovendaalsingel 60	5361BL	Grave [3]		4.50	50.13
Pand in ge_B	G.W. Lovendaalsingel 60	5361BL	Grave [4]		4.50	49.26
Pand in ge_B	G.W. Lovendaalsingel 60	5361BL	Grave [5]		4.50	43.13
Pand in ge_B	G.W. Lovendaalsingel 60	5361BL	Grave [6]		4.50	42.49
Pand in ge_B	G.W. Lovendaalsingel 60	5361BL	Grave [7]		4.50	43.00
Pand in ge_B	G.W. Lovendaalsingel 62	5361BL	Grave [1]		4.50	51.59
Pand in ge_B	G.W. Lovendaalsingel 62	5361BL	Grave [2]		4.50	51.08
Pand in ge_B	G.W. Lovendaalsingel 62	5361BL	Grave [3]		4.50	44.68
Pand in ge_B	G.W. Lovendaalsingel 62	5361BL	Grave [4]		4.50	42.34
Pand in ge_B	G.W. Lovendaalsingel 62	5361BL	Grave [5]		4.50	50.15
Pand in ge_B	G.W. Lovendaalsingel 66	5361BL	Grave [1]		4.50	54.63
Pand in ge_B	G.W. Lovendaalsingel 66	5361BL	Grave [2]		4.50	47.88
Pand in ge_B	G.W. Lovendaalsingel 66	5361BL	Grave [3]		4.50	43.35
Pand in ge_B	G.W. Lovendaalsingel 66	5361BL	Grave [4]		4.50	53.33
Pand in ge_B	G.W. Lovendaalsingel 68	5361BL	Grave [1]		4.50	56.68
Pand in ge_B	G.W. Lovendaalsingel 68	5361BL	Grave [2]		4.50	60.68
Pand in ge_B	G.W. Lovendaalsingel 68	5361BL	Grave [3]		4.50	61.02
Pand in ge_B	G.W. Lovendaalsingel 68	5361BL	Grave [4]		4.50	57.93
Pand in ge_B	G.W. Lovendaalsingel 68	5361BL	Grave [5]		4.50	56.61
Pand in ge_B	G.W. Lovendaalsingel 68	5361BL	Grave [6]		4.50	39.77
Pand in ge_B	G.W. Lovendaalsingel 68	5361BL	Grave [7]		4.50	47.63
Pand in ge_B	G.W. Lovendaalsingel 68	5361BL	Grave [8]		4.50	35.16
Pand in ge_B	Gagelstraat 15 5374NP	Schaijk [1]			4.50	54.18
Pand in ge_B	Gagelstraat 15 5374NP	Schaijk [2]			4.50	56.85
Pand in ge_B	Gagelstraat 15 5374NP	Schaijk [3]			4.50	54.48
Pand in ge_B	Gagelstraat 15 5374NP	Schaijk [7]			4.50	33.20
Pand in ge_B	Gagelstraat 15 5374NP	Schaijk [8]			4.50	51.70
Pand in ge_B	Gagelstraat 15 5374NP	Schaijk [9]			4.50	55.25
Pand in ge_B	Generaal de Bonsweg 1	5363ST	Velp [1]		4.50	43.84
Pand in ge_B	Generaal de Bonsweg 1	5363ST	Velp [10]		4.50	30.10
Pand in ge_B	Generaal de Bonsweg 1	5363ST	Velp [11]		4.50	32.16
Pand in ge_B	Generaal de Bonsweg 1	5363ST	Velp [12]		4.50	29.43
Pand in ge_B	Generaal de Bonsweg 1	5363ST	Velp [13]		4.50	30.26
Pand in ge_B	Generaal de Bonsweg 1	5363ST	Velp [14]		4.50	32.90
Pand in ge_B	Generaal de Bonsweg 1	5363ST	Velp [15]		4.50	32.32
Pand in ge_B	Generaal de Bonsweg 1	5363ST	Velp [16]		4.50	33.80
Pand in ge_B	Generaal de Bonsweg 1	5363ST	Velp [17]		4.50	33.49
Pand in ge_B	Generaal de Bonsweg 1	5363ST	Velp [18]		4.50	32.83
Pand in ge_B	Generaal de Bonsweg 1	5363ST	Velp [19]		4.50	30.85
Pand in ge_B	Generaal de Bonsweg 1	5363ST	Velp [2]		4.50	45.38
Pand in ge_B	Generaal de Bonsweg 1	5363ST	Velp [20]		4.50	27.95
Pand in ge_B	Generaal de Bonsweg 1	5363ST	Velp [21]		4.50	28.83
Pand in ge_B	Generaal de Bonsweg 1	5363ST	Velp [22]		4.50	29.15
Pand in ge_B	Generaal de Bonsweg 1	5363ST	Velp [23]		4.50	29.16
Pand in ge_B	Generaal de Bonsweg 1	5363ST	Velp [24]		4.50	29.29
Pand in ge_B	Generaal de Bonsweg 1	5363ST	Velp [25]		4.50	35.88
Pand in ge_B	Generaal de Bonsweg 1	5363ST	Velp [26]		4.50	36.91
Pand in ge_B	Generaal de Bonsweg 1	5363ST	Velp [27]		4.50	39.29
Pand in ge_B	Generaal de Bonsweg 1	5363ST	Velp [28]		4.50	42.59
Pand in ge_B	Generaal de Bonsweg 1	5363ST	Velp [3]		4.50	45.41
Pand in ge_B	Generaal de Bonsweg 1	5363ST	Velp [4]		4.50	43.82

Alle getoonde dB-waarden zijn A-gewogen

Geluidsbelasting vanwege N324

Toekomstige situatie zonder maatregelen

D03071.000138
Herinrichting N324

Rapport: Resultatentabel
 Model: toekomstige situatie scherm 0m
 LAeq totaalresultaten voor toetspunten
 Groep: N324
 Groepsreductie: Ja

Naam					Hoogte	Lden
Toetspunt	Omschrijving					
Pand in ge_B	Generaal de Bonsweg 1 5363ST Velp [5]				4.50	30.94
Pand in ge_B	Generaal de Bonsweg 1 5363ST Velp [6]				4.50	41.95
Pand in ge_B	Generaal de Bonsweg 1 5363ST Velp [7]				4.50	42.27
Pand in ge_B	Generaal de Bonsweg 1 5363ST Velp [8]				4.50	28.73
Pand in ge_B	Generaal de Bonsweg 1 5363ST Velp [9]				4.50	32.52
Pand in ge_B	Generaal de Bonsweg 2 5363ST Velp [1]				4.50	40.50
Pand in ge_B	Generaal de Bonsweg 2 5363ST Velp [2]				4.50	41.75
Pand in ge_B	Generaal de Bonsweg 2 5363ST Velp [3]				4.50	44.09
Pand in ge_B	Generaal de Bonsweg 2 5363ST Velp [4]				4.50	42.70
Pand in ge_B	Generaal de Bonsweg 2 5363ST Velp [5]				4.50	36.51
Pand in ge_B	Generaal de Bonsweg 4 5363ST Velp [1]				4.50	35.13
Pand in ge_B	Generaal de Bonsweg 4 5363ST Velp [2]				4.50	40.60
Pand in ge_B	Generaal de Bonsweg 4 5363ST Velp [3]				4.50	41.30
Pand in ge_B	Generaal de Bonsweg 4 5363ST Velp [4]				4.50	27.67
Pand in ge_B	Generaal de Bonsweg 4 5363ST Velp [5]				4.50	29.49
Pand in ge_B	Generaal de Bonsweg 4 5363ST Velp [6]				4.50	32.33
Pand in ge_B	Generaal de Bonsweg 4 5363ST Velp [7]				4.50	30.53
Pand in ge_B	Generaal de Bonsweg 4 5363ST Velp [8]				4.50	34.64
Pand in ge_B	Generaal de Bonsweg 4 5363ST Velp [9]				4.50	39.74
Pand in ge_B	Generaal de Bonsweg 6 5363ST Velp [1]				4.50	40.31
Pand in ge_B	Generaal de Bonsweg 6 5363ST Velp [2]				4.50	37.59
Pand in ge_B	Generaal de Bonsweg 6 5363ST Velp [3]				4.50	14.52
Pand in ge_B	Generaal de Bonsweg 6 5363ST Velp [4]				4.50	14.74
Pand in ge_B	Generaal de Bonsweg 6 5363ST Velp [5]				4.50	35.50
Pand in ge_B	Generaal de Bonsweg 6 5363ST Velp [6]				4.50	40.03
Pand in ge_B	Grootgaalseweg 6 5374LC Schaijk [1]				4.50	34.79
Pand in ge_B	Grootgaalseweg 6 5374LC Schaijk [2]				4.50	42.67
Pand in ge_B	Grootgaalseweg 6 5374LC Schaijk [3]				4.50	45.11
Pand in ge_B	Grootgaalseweg 6 5374LC Schaijk [4]				4.50	45.24
Pand in ge_B	Grootgaalseweg 6 5374LC Schaijk [5]				4.50	41.27
Pand in ge_B	Grootgaalseweg 8 5374LC Schaijk [1]				4.50	46.32
Pand in ge_B	Grootgaalseweg 8 5374LC Schaijk [10]				4.50	41.53
Pand in ge_B	Grootgaalseweg 8 5374LC Schaijk [11]				4.50	44.86
Pand in ge_B	Grootgaalseweg 8 5374LC Schaijk [2]				4.50	46.58
Pand in ge_B	Grootgaalseweg 8 5374LC Schaijk [3]				4.50	45.86
Pand in ge_B	Grootgaalseweg 8 5374LC Schaijk [9]				4.50	35.10
Pand in ge_B	Heijtmorgen 46 5375AP Reek [1]				4.50	42.33
Pand in ge_B	Heijtmorgen 46 5375AP Reek [2]				4.50	39.15
Pand in ge_B	Heijtmorgen 46 5375AP Reek [3]				4.50	39.14
Pand in ge_B	Heijtmorgen 46 5375AP Reek [4]				4.50	38.37
Pand in ge_B	Heijtmorgen 46 5375AP Reek [5]				4.50	38.51
Pand in ge_B	Heijtmorgen 46 5375AP Reek [6]				4.50	45.72
Pand in ge_B	Heijtmorgen 46 5375AP Reek [7]				4.50	40.39
Pand in ge_B	Heijtmorgen 46 5375AP Reek [8]				4.50	40.73
Pand in ge_B	Heijtmorgen 46 5375AP Reek [9]				4.50	41.93
Pand in ge_B	Heijtmorgen 48 5375AP Reek [1]				4.50	44.32
Pand in ge_B	Heijtmorgen 48 5375AP Reek [2]				4.50	33.46
Pand in ge_B	Heijtmorgen 48 5375AP Reek [3]				4.50	47.99
Pand in ge_B	Heijtmorgen 48 5375AP Reek [4]				4.50	46.83
Pand in ge_B	Heijtmorgen 48 5375AP Reek [5]				4.50	47.11
Pand in ge_B	Heijtmorgen 48 5375AP Reek [6]				4.50	43.98
Pand in ge_B	Heijtmorgen 49 5375AM Reek [1]				4.50	43.03
Pand in ge_B	Heijtmorgen 49 5375AM Reek [10]				4.50	41.59
Pand in ge_B	Heijtmorgen 49 5375AM Reek [11]				4.50	43.56
Pand in ge_B	Heijtmorgen 49 5375AM Reek [12]				4.50	42.30
Pand in ge_B	Heijtmorgen 49 5375AM Reek [2]				4.50	40.43
Pand in ge_B	Heijtmorgen 49 5375AM Reek [3]				4.50	39.50
Pand in ge_B	Heijtmorgen 49 5375AM Reek [4]				4.50	29.37
Pand in ge_B	Heijtmorgen 49 5375AM Reek [5]				4.50	31.51

Alle getoonde dB-waarden zijn A-gewogen

Geluidsbelasting vanwege N324
Toekomstige situatie zonder maatregelen

D03071.000138
Herinrichting N324

Rapport: Resultatentabel
Model: toekomstige situatie scherm 0m
Laeq totaalresultaten voor toetspunten
Groep: N324
Groepsreductie: Ja

Naam				Hoogte	Lden
Toetspunt	Omschrijving				
Pand in ge_B	Heijtmorgen 49 5375AM Reek [6]			4.50	34.21
Pand in ge_B	Heijtmorgen 49 5375AM Reek [7]			4.50	23.93
Pand in ge_B	Heijtmorgen 49 5375AM Reek [8]			4.50	33.54
Pand in ge_B	Heijtmorgen 49 5375AM Reek [9]			4.50	40.27
Pand in ge_B	Heijtmorgen 50 5375AP Reek [1]			4.50	48.11
Pand in ge_B	Heijtmorgen 50 5375AP Reek [2]			4.50	47.02
Pand in ge_B	Heijtmorgen 50 5375AP Reek [3]			4.50	47.80
Pand in ge_B	Heijtmorgen 50 5375AP Reek [4]			4.50	31.62
Pand in ge_B	Heijtmorgen 50 5375AP Reek [5]			4.50	34.17
Pand in ge_B	Heijtmorgen 50 5375AP Reek [6]			4.50	45.35
Pand in ge_B	Heijtmorgen 50 5375AP Reek [7]			4.50	45.40
Pand in ge_B	Heijtmorgen 51 5375AM Reek [1]			4.50	43.22
Pand in ge_B	Heijtmorgen 51 5375AM Reek [2]			4.50	43.63
Pand in ge_B	Heijtmorgen 51 5375AM Reek [3]			4.50	43.41
Pand in ge_B	Heijtmorgen 51 5375AM Reek [4]			4.50	38.82
Pand in ge_B	Heijtmorgen 51 5375AM Reek [5]			4.50	35.42
Pand in ge_B	Heijtmorgen 51 5375AM Reek [6]			4.50	30.29
Pand in ge_B	Heijtmorgen 51 5375AM Reek [7]			4.50	38.32
Pand in ge_B	Heijtmorgen 51 5375AM Reek [8]			4.50	43.53
Pand in ge_B	Heistraat 1 5363SJ Velp [1]			4.50	48.57
Pand in ge_B	Heistraat 1 5363SJ Velp [2]			4.50	35.25
Pand in ge_B	Heistraat 1 5363SJ Velp [3]			4.50	39.95
Pand in ge_B	Heistraat 1 5363SJ Velp [4]			4.50	50.14
Pand in ge_B	Heistraat 3 5363SJ Velp [1]			4.50	55.14
Pand in ge_B	Heistraat 3 5363SJ Velp [2]			4.50	37.17
Pand in ge_B	Heistraat 3 5363SJ Velp [3]			4.50	48.12
Pand in ge_B	Heistraat 3 5363SJ Velp [4]			4.50	55.21
Pand in ge_B	Helmkruid 10 5361MH Grave [3]			4.50	29.52
Pand in ge_B	Helmkruid 10 5361MH Grave [5]			4.50	42.87
Pand in ge_B	Helmkruid 12 5361MH Grave [1]			4.50	42.49
Pand in ge_B	Helmkruid 14 5361MH Grave [5]			4.50	41.91
Pand in ge_B	Helmkruid 16 5361MH Grave [1]			4.50	41.55
Pand in ge_B	Helmkruid 18 5361MH Grave [4]			4.50	33.34
Pand in ge_B	Helmkruid 18 5361MH Grave [5]			4.50	41.43
Pand in ge_B	Helmkruid 20 5361MH Grave [1]			4.50	40.84
Pand in ge_B	Helmkruid 22 5361MH Grave [2]			4.50	41.38
Pand in ge_B	Helmkruid 24 5361MH Grave [5]			4.50	40.77
Pand in ge_B	Helmkruid 26 5361MH Grave [1]			4.50	40.14
Pand in ge_B	Helmkruid 28 5361MH Grave [3]			4.50	40.29
Pand in ge_B	Helmkruid 30 5361MH Grave [3]			4.50	40.04
Pand in ge_B	Helmkruid 32 5361MH Grave [5]			4.50	40.49
Pand in ge_B	Helmkruid 34 5361MH Grave [1]			4.50	34.52
Pand in ge_B	Helmkruid 36 5361MH Grave [5]			4.50	38.27
Pand in ge_B	Helmkruid 6 5361MH Grave [1]			4.50	37.22
Pand in ge_B	Helmkruid 6 5361MH Grave [2]			4.50	36.48
Pand in ge_B	Helmkruid 6 5361MH Grave [3]			4.50	43.40
Pand in ge_B	Helmkruid 6 5361MH Grave [4]			4.50	43.26
Pand in ge_B	Helmkruid 8 5361MH Grave [2]			4.50	42.91
Pand in ge_B	Helmkruid 8 5361MH Grave [3]			4.50	42.30
Pand in ge_B	Hoekstraat 1 5374GA Schaijk [1]			4.50	38.67
Pand in ge_B	Hoekstraat 1 5374GA Schaijk [2]			4.50	38.51
Pand in ge_B	Hoekstraat 1 5374GA Schaijk [3]			4.50	36.89
Pand in ge_B	Hoekstraat 1 5374GA Schaijk [4]			4.50	37.40
Pand in ge_B	Hoekstraat 1 5374GA Schaijk [5]			4.50	33.31
Pand in ge_B	Hoekstraat 1 5374GA Schaijk [6]			4.50	35.07
Pand in ge_B	Hoekstraat 1 5374GA Schaijk [7]			4.50	35.32
Pand in ge_B	Hoekstraat 1 5374GA Schaijk [8]			4.50	37.71
Pand in ge_B	Hoekstraat 1 5374GA Schaijk [9]			4.50	34.86
Pand in ge_B	Hoekstraat 1 a 5374GA Schaijk [1]			4.50	34.86

Alle getoonde dB-waarden zijn A-gewogen

Geluidsbelasting vanwege N324
Toekomstige situatie zonder maatregelen

D03071.000138
Herinrichting N324

Rapport: Resultatentabel
Model: toekomstige situatie scherm 0m
LAeq totaalresultaten voor toetspunten
Groep: N324
Groepsreductie: Ja

Naam	Omschrijving	Hoogte	Lden
Pand in ge_B	Hoekstraat 1 a 5374GA Schaijk [2]	4.50	35.26
Pand in ge_B	Hoekstraat 1 a 5374GA Schaijk [3]	4.50	37.21
Pand in ge_B	Hoekstraat 1 a 5374GA Schaijk [4]	4.50	35.53
Pand in ge_B	Hoekstraat 1 a 5374GA Schaijk [5]	4.50	35.06
Pand in ge_B	Hoekstraat 1 a 5374GA Schaijk [6]	4.50	31.37
Pand in ge_B	Hoekstraat 1 a 5374GA Schaijk [7]	4.50	33.35
Pand in ge_B	Hoekstraat 1 a 5374GA Schaijk [8]	4.50	38.32
Pand in ge_B	Hoekstraat 1 b 5374GA Schaijk [1]	4.50	36.69
Pand in ge_B	Hoekstraat 1 b 5374GA Schaijk [2]	4.50	34.51
Pand in ge_B	Hoekstraat 1 b 5374GA Schaijk [3]	4.50	34.35
Pand in ge_B	Hoekstraat 1 b 5374GA Schaijk [4]	4.50	37.49
Pand in ge_B	Hoekstraat 10 5374GB Schaijk [1]	4.50	39.35
Pand in ge_B	Hoekstraat 10 5374GB Schaijk [2]	4.50	47.89
Pand in ge_B	Hoekstraat 10 5374GB Schaijk [6]	4.50	53.64
Pand in ge_B	Hoekstraat 10 5374GB Schaijk [7]	4.50	51.36
Pand in ge_B	Hoekstraat 11 5374GA Schaijk [1]	4.50	41.43
Pand in ge_B	Hoekstraat 11 5374GA Schaijk [2]	4.50	46.84
Pand in ge_B	Hoekstraat 11 5374GA Schaijk [3]	4.50	46.46
Pand in ge_B	Hoekstraat 11 5374GA Schaijk [4]	4.50	39.36
Pand in ge_B	Hoekstraat 12 5374GB Schaijk [2]	4.50	41.03
Pand in ge_B	Hoekstraat 12 5374GB Schaijk [4]	4.50	50.11
Pand in ge_B	Hoekstraat 12 5374GB Schaijk [5]	4.50	53.19
Pand in ge_B	Hoekstraat 12 5374GB Schaijk [6]	4.50	55.40
Pand in ge_B	Hoekstraat 12 5374GB Schaijk [7]	4.50	53.25
Pand in ge_B	Hoekstraat 12 5374GB Schaijk [8]	4.50	54.43
Pand in ge_B	Hoekstraat 12 5374GB Schaijk [9]	4.50	49.24
Pand in ge_B	Hoekstraat 13 5374GA Schaijk [1]	4.50	50.85
Pand in ge_B	Hoekstraat 13 5374GA Schaijk [2]	4.50	49.59
Pand in ge_B	Hoekstraat 13 5374GA Schaijk [3]	4.50	38.39
Pand in ge_B	Hoekstraat 13 5374GA Schaijk [5]	4.50	40.61
Pand in ge_B	Hoekstraat 13 5374GA Schaijk [6]	4.50	41.15
Pand in ge_B	Hoekstraat 14 5374GB Schaijk [1]	4.50	52.97
Pand in ge_B	Hoekstraat 14 5374GB Schaijk [2]	4.50	42.23
Pand in ge_B	Hoekstraat 14 5374GB Schaijk [3]	4.50	48.00
Pand in ge_B	Hoekstraat 14 5374GB Schaijk [4]	4.50	47.50
Pand in ge_B	Hoekstraat 14 5374GB Schaijk [5]	4.50	53.77
Pand in ge_B	Hoekstraat 14 5374GB Schaijk [6]	4.50	57.50
Pand in ge_B	Hoekstraat 14 5374GB Schaijk [7]	4.50	54.65
Pand in ge_B	Hoekstraat 14 5374GB Schaijk [8]	4.50	53.57
Pand in ge_B	Hoekstraat 15 5374GA Schaijk [4]	4.50	47.32
Pand in ge_B	Hoekstraat 15 5374GA Schaijk [5]	4.50	53.46
Pand in ge_B	Hoekstraat 15 5374GA Schaijk [6]	4.50	53.68
Pand in ge_B	Hoekstraat 15 5374GA Schaijk [7]	4.50	52.10
Pand in ge_B	Hoekstraat 15 5374GA Schaijk [8]	4.50	44.67
Pand in ge_B	Hoekstraat 16 5374GB Schaijk [1]	4.50	42.87
Pand in ge_B	Hoekstraat 16 5374GB Schaijk [2]	4.50	56.62
Pand in ge_B	Hoekstraat 16 5374GB Schaijk [3]	4.50	61.69
Pand in ge_B	Hoekstraat 16 5374GB Schaijk [4]	4.50	59.16
Pand in ge_B	Hoekstraat 16 5374GB Schaijk [5]	4.50	46.53
Pand in ge_B	Hoekstraat 17 5374GA Schaijk [1]	4.50	58.97
Pand in ge_B	Hoekstraat 17 5374GA Schaijk [10]	4.50	55.30
Pand in ge_B	Hoekstraat 17 5374GA Schaijk [2]	4.50	56.06
Pand in ge_B	Hoekstraat 17 5374GA Schaijk [3]	4.50	45.62
Pand in ge_B	Hoekstraat 17 5374GA Schaijk [4]	4.50	48.66
Pand in ge_B	Hoekstraat 17 5374GA Schaijk [5]	4.50	53.76
Pand in ge_B	Hoekstraat 17 5374GA Schaijk [6]	4.50	47.22
Pand in ge_B	Hoekstraat 17 5374GA Schaijk [7]	4.50	53.17
Pand in ge_B	Hoekstraat 17 5374GA Schaijk [8]	4.50	54.08
Pand in ge_B	Hoekstraat 17 5374GA Schaijk [9]	4.50	51.59

Alle getoonde dB-waarden zijn A-gewogen

Geluidsbelasting vanwege N324
Toekomstige situatie zonder maatregelen

D03071.000138
Herinrichting N324

Rapport: Resultatentabel
Model: toekomstige situatie scherm 0m
LAEq totaalresultaten voor toetspunten
Groep: N324
Groepsreductie: Ja

Naam					Hoogte	Lden
Toetspunt	Omschrijving					
Pand in ge_B	Hoekstraat 19 5374GA Schaijk [4]				4.50	48.20
Pand in ge_B	Hoekstraat 19 5374GA Schaijk [5]				4.50	56.57
Pand in ge_B	Hoekstraat 19 5374GA Schaijk [6]				4.50	61.28
Pand in ge_B	Hoekstraat 19 5374GA Schaijk [7]				4.50	59.82
Pand in ge_B	Hoekstraat 19 5374GA Schaijk [8]				4.50	60.28
Pand in ge_B	Hoekstraat 19 5374GA Schaijk [9]				4.50	58.68
Pand in ge_B	Hoekstraat 2 5374GB Schaijk [1]				4.50	41.74
Pand in ge_B	Hoekstraat 2 5374GB Schaijk [2]				4.50	38.63
Pand in ge_B	Hoekstraat 2 5374GB Schaijk [3]				4.50	37.44
Pand in ge_B	Hoekstraat 2 5374GB Schaijk [4]				4.50	31.64
Pand in ge_B	Hoekstraat 2 5374GB Schaijk [5]				4.50	31.17
Pand in ge_B	Hoekstraat 2 5374GB Schaijk [6]				4.50	35.04
Pand in ge_B	Hoekstraat 2 5374GB Schaijk [7]				4.50	37.06
Pand in ge_B	Hoekstraat 23 5374GA Schaijk [1]				4.50	30.30
Pand in ge_B	Hoekstraat 23 5374GA Schaijk [2]				4.50	31.96
Pand in ge_B	Hoekstraat 23 5374GA Schaijk [3]				4.50	37.52
Pand in ge_B	Hoekstraat 23 5374GA Schaijk [4]				4.50	38.22
Pand in ge_B	Hoekstraat 23 5374GA Schaijk [5]				4.50	48.34
Pand in ge_B	Hoekstraat 23 5374GA Schaijk [6]				4.50	48.69
Pand in ge_B	Hoekstraat 23 5374GA Schaijk [7]				4.50	42.44
Pand in ge_B	Hoekstraat 27 5374GA Schaijk [1]				4.50	47.76
Pand in ge_B	Hoekstraat 27 5374GA Schaijk [4]				4.50	56.64
Pand in ge_B	Hoekstraat 27 5374GA Schaijk [5]				4.50	58.12
Pand in ge_B	Hoekstraat 27 5374GA Schaijk [6]				4.50	51.14
Pand in ge_B	Hoekstraat 29 5374GA Schaijk [1]				4.50	45.98
Pand in ge_B	Hoekstraat 29 5374GA Schaijk [3]				4.50	55.71
Pand in ge_B	Hoekstraat 29 5374GA Schaijk [4]				4.50	58.65
Pand in ge_B	Hoekstraat 29 5374GA Schaijk [6]				4.50	58.31
Pand in ge_B	Hoekstraat 29 5374GA Schaijk [7]				4.50	56.24
Pand in ge_B	Hoekstraat 3 5374GA Schaijk [1]				4.50	34.66
Pand in ge_B	Hoekstraat 3 5374GA Schaijk [2]				4.50	34.13
Pand in ge_B	Hoekstraat 3 5374GA Schaijk [3]				4.50	33.71
Pand in ge_B	Hoekstraat 3 5374GA Schaijk [4]				4.50	34.94
Pand in ge_B	Hoekstraat 3 5374GA Schaijk [5]				4.50	36.33
Pand in ge_B	Hoekstraat 3 5374GA Schaijk [6]				4.50	39.56
Pand in ge_B	Hoekstraat 3 5374GA Schaijk [7]				4.50	38.96
Pand in ge_B	Hoekstraat 31 5374GA Schaijk [1]				4.50	48.18
Pand in ge_B	Hoekstraat 31 5374GA Schaijk [2]				4.50	49.75
Pand in ge_B	Hoekstraat 31 5374GA Schaijk [4]				4.50	55.17
Pand in ge_B	Hoekstraat 31 5374GA Schaijk [5]				4.50	58.76
Pand in ge_B	Hoekstraat 31 5374GA Schaijk [7]				4.50	58.14
Pand in ge_B	Hoekstraat 31 5374GA Schaijk [8]				4.50	56.01
Pand in ge_B	Hoekstraat 4 5374GB Schaijk [1]				4.50	37.92
Pand in ge_B	Hoekstraat 4 5374GB Schaijk [2]				4.50	36.84
Pand in ge_B	Hoekstraat 4 5374GB Schaijk [3]				4.50	35.75
Pand in ge_B	Hoekstraat 4 5374GB Schaijk [4]				4.50	37.54
Pand in ge_B	Hoekstraat 4 5374GB Schaijk [5]				4.50	36.50
Pand in ge_B	Hoekstraat 4 5374GB Schaijk [6]				4.50	42.62
Pand in ge_B	Hoekstraat 4 5374GB Schaijk [7]				4.50	42.73
Pand in ge_B	Hoekstraat 4 b 5374GB Schaijk [1]				4.50	38.17
Pand in ge_B	Hoekstraat 4 b 5374GB Schaijk [2]				4.50	42.14
Pand in ge_B	Hoekstraat 4 b 5374GB Schaijk [3]				4.50	26.86
Pand in ge_B	Hoekstraat 4 b 5374GB Schaijk [4]				4.50	37.25
Pand in ge_B	Hoekstraat 5 5374GA Schaijk [1]				4.50	35.50
Pand in ge_B	Hoekstraat 5 5374GA Schaijk [2]				4.50	35.69
Pand in ge_B	Hoekstraat 5 5374GA Schaijk [3]				4.50	37.65
Pand in ge_B	Hoekstraat 5 5374GA Schaijk [4]				4.50	39.50
Pand in ge_B	Hoekstraat 5 5374GA Schaijk [5]				4.50	33.81
Pand in ge_B	Hoekstraat 5 5374GA Schaijk [6]				4.50	32.89

Alle getoonde dB-waarden zijn A-gewogen

Geluidsbelasting vanwege N324
Toekomstige situatie zonder maatregelen

D03071.000138
Herinrichting N324

Rapport: Resultatentabel
Model: toekomstige situatie scherm 0m
LAeq totaalresultaten voor toetspunten
Groep: N324
Groepsreductie: Ja

Naam Toetspunt	Omschrijving	Hoogte	Lden
Pand in ge_B	Hoekstraat 5 5374GA Schaijk [7]	4.50	34.51
Pand in ge_B	Hoekstraat 5 5374GA Schaijk [8]	4.50	34.75
Pand in ge_B	Hoekstraat 6 5374GB Schaijk [3]	4.50	37.51
Pand in ge_B	Hoekstraat 6 5374GB Schaijk [4]	4.50	40.34
Pand in ge_B	Hoekstraat 6 5374GB Schaijk [5]	4.50	47.00
Pand in ge_B	Hoekstraat 6 5374GB Schaijk [6]	4.50	49.42
Pand in ge_B	Hoekstraat 6 5374GB Schaijk [7]	4.50	50.57
Pand in ge_B	Hoekstraat 6 5374GB Schaijk [8]	4.50	49.72
Pand in ge_B	Hoekstraat 7 5374GA Schaijk [1]	4.50	38.22
Pand in ge_B	Hoekstraat 7 5374GA Schaijk [10]	4.50	42.90
Pand in ge_B	Hoekstraat 7 5374GA Schaijk [2]	4.50	34.01
Pand in ge_B	Hoekstraat 7 5374GA Schaijk [3]	4.50	36.12
Pand in ge_B	Hoekstraat 7 5374GA Schaijk [4]	4.50	38.47
Pand in ge_B	Hoekstraat 7 5374GA Schaijk [5]	4.50	35.81
Pand in ge_B	Hoekstraat 7 5374GA Schaijk [6]	4.50	34.57
Pand in ge_B	Hoekstraat 7 5374GA Schaijk [7]	4.50	40.97
Pand in ge_B	Hoekstraat 7 5374GA Schaijk [8]	4.50	42.51
Pand in ge_B	Hoekstraat 7 5374GA Schaijk [9]	4.50	44.84
Pand in ge_B	Hoekstraat 8 a 5374GB Schaijk [1]	4.50	51.13
Pand in ge_B	Hoekstraat 8 a 5374GB Schaijk [4]	4.50	45.69
Pand in ge_B	Hoekstraat 8 a 5374GB Schaijk [5]	4.50	45.83
Pand in ge_B	Hoekstraat 8 a 5374GB Schaijk [6]	4.50	51.42
Pand in ge_B	Hoekstraat 9 5374GA Schaijk [1]	4.50	39.00
Pand in ge_B	Hoekstraat 9 5374GA Schaijk [2]	4.50	44.28
Pand in ge_B	Hoekstraat 9 5374GA Schaijk [3]	4.50	42.48
Pand in ge_B	Hoekstraat 9 5374GA Schaijk [4]	4.50	42.48
Pand in ge_B	Hoekstraat 9 5374GA Schaijk [5]	4.50	36.22
Pand in ge_B	Hoekstraat 9 5374GA Schaijk [6]	4.50	39.36
Pand in ge_B	Holenbergstraat 1 5374RZ Schaijk [4]	4.50	56.84
Pand in ge_B	Holenbergstraat 1 5374RZ Schaijk [5]	4.50	58.26
Pand in ge_B	Holenbergstraat 1 5374RZ Schaijk [6]	4.50	54.28
Pand in ge_B	Holenbergstraat 1 5374RZ Schaijk [7]	4.50	40.61
Pand in ge_B	Hoogheistraat 1 a 5374NT Schaijk [1]	4.50	43.72
Pand in ge_B	Hoogheistraat 1 a 5374NT Schaijk [2]	4.50	39.84
Pand in ge_B	Hoogheistraat 1 a 5374NT Schaijk [3]	4.50	40.34
Pand in ge_B	Hoogheistraat 1 a 5374NT Schaijk [4]	4.50	34.51
Pand in ge_B	Hoogheistraat 1 a 5374NT Schaijk [5]	4.50	41.22
Pand in ge_B	Hoogheistraat 1 a 5374NT Schaijk [6]	4.50	41.56
Pand in ge_B	Hoogheistraat 11 5374NT Schaijk [1]	4.50	37.97
Pand in ge_B	Hoogheistraat 11 5374NT Schaijk [2]	4.50	41.21
Pand in ge_B	Hoogheistraat 11 5374NT Schaijk [3]	4.50	40.41
Pand in ge_B	Hoogheistraat 11 5374NT Schaijk [4]	4.50	41.63
Pand in ge_B	Hoogheistraat 11 5374NT Schaijk [5]	4.50	41.54
Pand in ge_B	Hoogheistraat 11 5374NT Schaijk [6]	4.50	41.15
Pand in ge_B	Hoogheistraat 11 5374NT Schaijk [7]	4.50	40.20
Pand in ge_B	Hoogheistraat 13 5374NT Schaijk [1]	4.50	44.93
Pand in ge_B	Hoogheistraat 13 5374NT Schaijk [2]	4.50	44.80
Pand in ge_B	Hoogheistraat 13 5374NT Schaijk [3]	4.50	44.60
Pand in ge_B	Hoogheistraat 13 5374NT Schaijk [4]	4.50	42.53
Pand in ge_B	Hoogheistraat 13 5374NT Schaijk [5]	4.50	42.04
Pand in ge_B	Hoogheistraat 13 5374NT Schaijk [6]	4.50	35.82
Pand in ge_B	Hoogheistraat 13 5374NT Schaijk [7]	4.50	42.19
Pand in ge_B	Hoogheistraat 15 5374NT Schaijk [1]	4.50	40.00
Pand in ge_B	Hoogheistraat 15 5374NT Schaijk [2]	4.50	42.19
Pand in ge_B	Hoogheistraat 15 5374NT Schaijk [3]	4.50	42.21
Pand in ge_B	Hoogheistraat 15 5374NT Schaijk [4]	4.50	41.20
Pand in ge_B	Hoogheistraat 15 5374NT Schaijk [5]	4.50	39.43
Pand in ge_B	Hoogheistraat 15 5374NT Schaijk [6]	4.50	39.34
Pand in ge_B	Hoogheistraat 15 5374NT Schaijk [7]	4.50	34.30

Alle getoonde dB-waarden zijn A-gewogen

Geluidsbelasting vanwege N324
Toekomstige situatie zonder maatregelen

D03071.000138
Herinrichting N324

Rapport: Resultatentabel
Model: toekomstige situatie scherm 0m
LAEq totaalresultaten voor toetspunten
Groep: N324
Groepsreductie: Ja

Naam	Omschrijving	Hoogte	Lden
Pand in ge_B	Hoogheistraat 15 5374NT Schaijk [8]	4.50	40.18
Pand in ge_B	Hoogheistraat 16 5374NV Schaijk [3]	4.50	28.39
Pand in ge_B	Hoogheistraat 16 5374NV Schaijk [8]	4.50	38.87
Pand in ge_B	Hoogheistraat 16 5374NV Schaijk [9]	4.50	42.71
Pand in ge_B	Hoogheistraat 18 5374NV Schaijk [3]	4.50	41.05
Pand in ge_B	Hoogheistraat 19 5374NT Schaijk [2]	4.50	44.48
Pand in ge_B	Hoogheistraat 19 5374NT Schaijk [5]	4.50	36.57
Pand in ge_B	Hoogheistraat 20 5374NV Schaijk [1]	4.50	44.05
Pand in ge_B	Hoogheistraat 3 5374NT Schaijk [1]	4.50	40.32
Pand in ge_B	Hoogheistraat 3 5374NT Schaijk [2]	4.50	43.42
Pand in ge_B	Hoogheistraat 3 5374NT Schaijk [3]	4.50	41.35
Pand in ge_B	Hoogheistraat 3 5374NT Schaijk [4]	4.50	41.42
Pand in ge_B	Hoogheistraat 3 5374NT Schaijk [5]	4.50	35.54
Pand in ge_B	Hoogheistraat 3 5374NT Schaijk [6]	4.50	38.13
Pand in ge_B	Hoogheistraat 7 5374NT Schaijk [1]	4.50	34.86
Pand in ge_B	Hoogheistraat 7 5374NT Schaijk [2]	4.50	37.49
Pand in ge_B	Hoogheistraat 7 5374NT Schaijk [3]	4.50	37.02
Pand in ge_B	Hoogheistraat 7 5374NT Schaijk [4]	4.50	42.80
Pand in ge_B	Hoogheistraat 7 5374NT Schaijk [5]	4.50	43.17
Pand in ge_B	Hoogheistraat 7 5374NT Schaijk [6]	4.50	43.32
Pand in ge_B	Hoogheistraat 7 a 5374NT Schaijk [1]	4.50	42.49
Pand in ge_B	Hoogheistraat 7 a 5374NT Schaijk [2]	4.50	41.44
Pand in ge_B	Hoogheistraat 7 a 5374NT Schaijk [3]	4.50	36.38
Pand in ge_B	Hoogheistraat 7 a 5374NT Schaijk [4]	4.50	35.97
Pand in ge_B	Hoogheistraat 7 a 5374NT Schaijk [5]	4.50	43.15
Pand in ge_B	Hoogheistraat 7 a 5374NT Schaijk [6]	4.50	39.59
Pand in ge_B	Hoogheistraat 7 a 5374NT Schaijk [7]	4.50	41.60
Pand in ge_B	Hoogheistraat 9 5374NT Schaijk [1]	4.50	37.35
Pand in ge_B	Hoogheistraat 9 5374NT Schaijk [2]	4.50	43.14
Pand in ge_B	Hoogheistraat 9 5374NT Schaijk [3]	4.50	43.35
Pand in ge_B	Hoogheistraat 9 5374NT Schaijk [4]	4.50	42.48
Pand in ge_B	Hoogheistraat 9 5374NT Schaijk [5]	4.50	43.29
Pand in ge_B	Hoogheistraat 9 a 5374NT Schaijk [1]	4.50	40.56
Pand in ge_B	Hoogheistraat 9 a 5374NT Schaijk [2]	4.50	35.63
Pand in ge_B	Hoogheistraat 9 a 5374NT Schaijk [3]	4.50	43.45
Pand in ge_B	Hoogheistraat 9 a 5374NT Schaijk [4]	4.50	40.35
Pand in ge_B	Hoogveldscheweg 1 a 5363TM Velp [1]	4.50	46.96
Pand in ge_B	Hoogveldscheweg 1 a 5363TM Velp [2]	4.50	43.79
Pand in ge_B	Hoogveldscheweg 1 a 5363TM Velp [3]	4.50	53.65
Pand in ge_B	Hoogveldscheweg 1 a 5363TM Velp [4]	4.50	55.46
Pand in ge_B	Hoogveldscheweg 1 a 5363TM Velp [5]	4.50	54.31
Pand in ge_B	Hoogveldscheweg 1 a 5363TM Velp [6]	4.50	50.00
Pand in ge_B	Hoogveldscheweg 1 a 5363TM Velp [7]	4.50	42.51
Pand in ge_B	Hoogveldscheweg 2 5363TM Velp [1]	4.50	31.45
Pand in ge_B	Hoogveldscheweg 2 5363TM Velp [2]	4.50	35.29
Pand in ge_B	Hoogveldscheweg 2 5363TM Velp [3]	4.50	45.05
Pand in ge_B	Hoogveldscheweg 2 5363TM Velp [4]	4.50	46.57
Pand in ge_B	Hoogveldscheweg 2 5363TM Velp [5]	4.50	30.87
Pand in ge_B	Industriepark 32 5374CM Schaijk [1]	4.50	44.92
Pand in ge_B	Industriepark 32 5374CM Schaijk [2]	4.50	45.84
Pand in ge_B	Industriepark 32 5374CM Schaijk [3]	4.50	41.24
Pand in ge_B	Industriepark 32 5374CM Schaijk [4]	4.50	40.44
Pand in ge_B	Industriepark 32 5374CM Schaijk [5]	4.50	39.01
Pand in ge_B	Julianastraat 10 5361CK Grave [1]	4.50	38.60
Pand in ge_B	Julianastraat 10 5361CK Grave [2]	4.50	41.74
Pand in ge_B	Julianastraat 10 5361CK Grave [3]	4.50	33.80
Pand in ge_B	Julianastraat 12 5361CK Grave [1]	4.50	38.05
Pand in ge_B	Julianastraat 12 5361CK Grave [2]	4.50	40.11
Pand in ge_B	Julianastraat 14 5361CK Grave [1]	4.50	32.97

Alle getoonde dB-waarden zijn A-gewogen

Geluidsbelasting vanwege N324
Toekomstige situatie zonder maatregelen

D03071.000138
Herinrichting N324

Rapport: Resultatentabel
Model: toekomstige situatie scherm 0m
LAgg totaalresultaten voor toetspunten
Groep: N324
Groepsreductie: Ja

Naam	Omschrijving	Hoogte	Lden
Pand in ge_B	Julianastraat 14 5361CK Grave [2]	4.50	39.41
Pand in ge_B	Julianastraat 16 5361CK Grave [1]	4.50	32.65
Pand in ge_B	Julianastraat 16 5361CK Grave [2]	4.50	32.56
Pand in ge_B	Julianastraat 16 5361CK Grave [3]	4.50	39.64
Pand in ge_B	Julianastraat 2 5361CK Grave [1]	4.50	51.77
Pand in ge_B	Julianastraat 2 5361CK Grave [2]	4.50	48.85
Pand in ge_B	Julianastraat 2 5361CK Grave [3]	4.50	49.71
Pand in ge_B	Julianastraat 2 5361CK Grave [4]	4.50	49.43
Pand in ge_B	Julianastraat 2 5361CK Grave [5]	4.50	50.70
Pand in ge_B	Julianastraat 2 5361CK Grave [6]	4.50	45.80
Pand in ge_B	Julianastraat 2 5361CK Grave [7]	4.50	32.14
Pand in ge_B	Julianastraat 4 5361CK Grave [2]	4.50	31.49
Pand in ge_B	Julianastraat 4 5361CK Grave [4]	4.50	49.77
Pand in ge_B	Julianastraat 6 5361CK Grave [1]	4.50	50.44
Pand in ge_B	Julianastraat 6 5361CK Grave [2]	4.50	33.29
Pand in ge_B	Julianastraat 8 5361CK Grave [3]	4.50	32.96
Pand in ge_B	Julianastraat 8 5361CK Grave [4]	4.50	43.53
Pand in ge_B	Julianastraat 8 5361CK Grave [5]	4.50	49.89
Pand in ge_B	Kleefsestraat 2 5374CW Schaijk [1]	4.50	48.63
Pand in ge_B	Kleefsestraat 2 5374CW Schaijk [2]	4.50	49.57
Pand in ge_B	Kleefsestraat 2 5374CW Schaijk [3]	4.50	38.94
Pand in ge_B	Kleefsestraat 2 5374CW Schaijk [4]	4.50	47.83
Pand in ge_B	Kleefsestraat 4 5374CW Schaijk [1]	4.50	51.40
Pand in ge_B	Kleefsestraat 4 5374CW Schaijk [10]	4.50	51.89
Pand in ge_B	Kleefsestraat 4 5374CW Schaijk [2]	4.50	52.51
Pand in ge_B	Kleefsestraat 4 5374CW Schaijk [3]	4.50	50.18
Pand in ge_B	Kleefsestraat 4 5374CW Schaijk [5]	4.50	50.20
Pand in ge_B	Kleefsestraat 4 5374CW Schaijk [8]	4.50	45.56
Pand in ge_B	Kleefsestraat 4 5374CW Schaijk [9]	4.50	48.94
Pand in ge_B	Knoopkruid 14 5361MK Grave [1]	4.50	26.99
Pand in ge_B	Knoopkruid 14 5361MK Grave [5]	4.50	42.74
Pand in ge_B	Knoopkruid 16 5361MK Grave [1]	4.50	42.91
Pand in ge_B	Knoopkruid 16 5361MK Grave [4]	4.50	28.23
Pand in ge_B	Koekampweg 2 5374PD Schaijk [2]	4.50	38.34
Pand in ge_B	Kooikersweg 1 a 5361VA Grave [1]	4.50	34.91
Pand in ge_B	Kooikersweg 1 a 5361VA Grave [2]	4.50	34.70
Pand in ge_B	Kooikersweg 1 a 5361VA Grave [3]	4.50	37.00
Pand in ge_B	Kooikersweg 1 a 5361VA Grave [4]	4.50	38.49
Pand in ge_B	Kooikersweg 1 a 5361VA Grave [5]	4.50	37.59
Pand in ge_B	Kooikersweg 1 a 5361VA Grave [6]	4.50	39.91
Pand in ge_B	Kooikersweg 5 a 5361VA Grave [1]	4.50	46.95
Pand in ge_B	Kooikersweg 5 a 5361VA Grave [2]	4.50	44.83
Pand in ge_B	Kooikersweg 5 a 5361VA Grave [3]	4.50	34.59
Pand in ge_B	Kooikersweg 5 a 5361VA Grave [4]	4.50	33.93
Pand in ge_B	Kooikersweg 5 a 5361VA Grave [5]	4.50	43.28
Pand in ge_B	Kooikersweg 5 a 5361VA Grave [6]	4.50	42.94
Pand in ge_B	Kooikersweg 5 a 5361VA Grave [7]	4.50	41.71
Pand in ge_B	Kooikersweg 5 a 5361VA Grave [8]	4.50	47.01
Pand in ge_B	Koperstraat 1 5375KD Reek [2]	4.50	43.81
Pand in ge_B	Koperstraat 1 5375KD Reek [3]	4.50	43.30
Pand in ge_B	Koperstraat 1 5375KD Reek [4]	4.50	42.86
Pand in ge_B	Koperstraat 1 5375KD Reek [5]	4.50	40.61
Pand in ge_B	Koperstraat 1 5375KD Reek [8]	4.50	35.06
Pand in ge_B	Koperstraat 3 5375KD Reek [1]	4.50	41.76
Pand in ge_B	Koperstraat 3 5375KD Reek [2]	4.50	35.25
Pand in ge_B	Koperstraat 3 5375KD Reek [3]	4.50	35.61
Pand in ge_B	Koperstraat 3 5375KD Reek [4]	4.50	40.43
Pand in ge_B	Koperstraat 3 5375KD Reek [5]	4.50	44.17
Pand in ge_B	Koperstraat 3 5375KD Reek [6]	4.50	45.60

Alle getoonde dB-waarden zijn A-gewogen

Geluidsbelasting vanwege N324
Toekomstige situatie zonder maatregelen

D03071.000138
Herinrichting N324

Rapport: Resultatentabel
Model: toekomstige situatie scherm 0m
LAeq totaalresultaten voor toetspunten
Groep: N324
Groepsreductie: Ja

Naam	Omschrijving	Hoogte	Lden
Pand in ge_B	Kranenhofscheweg 2 5363SL Velp [1]	4.50	40.15
Pand in ge_B	Kranenhofscheweg 2 5363SL Velp [2]	4.50	38.80
Pand in ge_B	Kranenhofscheweg 2 5363SL Velp [3]	4.50	40.82
Pand in ge_B	Kranenhofscheweg 2 5363SL Velp [4]	4.50	38.59
Pand in ge_B	Kranenhofscheweg 2 5363SL Velp [5]	4.50	34.85
Pand in ge_B	Kranenhofscheweg 2 5363SL Velp [6]	4.50	39.28
Pand in ge_B	Kranenhofscheweg 2 5363SL Velp [7]	4.50	34.81
Pand in ge_B	Kranenhofscheweg 2 5363SL Velp [8]	4.50	34.80
Pand in ge_B	Kranenhofscheweg 2 5363SL Velp [9]	4.50	35.22
Pand in ge_B	Kranenhofscheweg 4 5363SL Velp [1]	4.50	46.54
Pand in ge_B	Kranenhofscheweg 4 5363SL Velp [2]	4.50	43.29
Pand in ge_B	Kranenhofscheweg 4 5363SL Velp [3]	4.50	38.46
Pand in ge_B	Kranenhofscheweg 4 5363SL Velp [4]	4.50	44.28
Pand in ge_B	Kranenhofscheweg 4 5363SL Velp [5]	4.50	44.88
Pand in ge_B	Marssingel 1 5361BM Grave [1]	4.50	39.02
Pand in ge_B	Marssingel 1 5361BM Grave [2]	4.50	39.27
Pand in ge_B	Marssingel 1 5361BM Grave [3]	4.50	33.48
Pand in ge_B	Marssingel 1 5361BM Grave [4]	4.50	34.75
Pand in ge_B	Marssingel 1 5361BM Grave [5]	4.50	36.29
Pand in ge_B	Marssingel 1 5361BM Grave [6]	4.50	35.12
Pand in ge_B	Marssingel 2 5361BM Grave [1]	4.50	35.81
Pand in ge_B	Marssingel 2 5361BM Grave [2]	4.50	33.59
Pand in ge_B	Marssingel 2 5361BM Grave [3]	4.50	36.82
Pand in ge_B	Marssingel 2 5361BM Grave [4]	4.50	37.79
Pand in ge_B	Marssingel 2 5361BM Grave [5]	4.50	39.43
Pand in ge_B	Mgr.Borretweg 10 5361AR Grave [1]	4.50	39.89
Pand in ge_B	Mgr.Borretweg 10 5361AR Grave [2]	4.50	40.97
Pand in ge_B	Mgr.Borretweg 10 5361AR Grave [3]	4.50	45.95
Pand in ge_B	Mgr.Borretweg 10 5361AR Grave [4]	4.50	45.03
Pand in ge_B	Mgr.Borretweg 10 5361AR Grave [5]	4.50	30.99
Pand in ge_B	Mgr.Borretweg 10 5361AR Grave [6]	4.50	31.90
Pand in ge_B	Mgr.Borretweg 10 5361AR Grave [7]	4.50	36.42
Pand in ge_B	Mgr.Borretweg 12 5361AR Grave [1]	4.50	44.48
Pand in ge_B	Mgr.Borretweg 12 5361AR Grave [2]	4.50	44.05
Pand in ge_B	Mgr.Borretweg 12 5361AR Grave [3]	4.50	33.09
Pand in ge_B	Mgr.Borretweg 12 5361AR Grave [4]	4.50	39.00
Pand in ge_B	Mgr.Borretweg 12 5361AR Grave [5]	4.50	34.59
Pand in ge_B	Mgr.Borretweg 12 5361AR Grave [6]	4.50	33.63
Pand in ge_B	Mgr.Borretweg 12 5361AR Grave [7]	4.50	32.30
Pand in ge_B	Mgr.Borretweg 12 5361AR Grave [8]	4.50	38.76
Pand in ge_B	Mgr.Borretweg 12 5361AR Grave [9]	4.50	43.33
Pand in ge_B	Mgr.Borretweg 14 5361AR Grave [1]	4.50	38.50
Pand in ge_B	Mgr.Borretweg 14 5361AR Grave [2]	4.50	43.58
Pand in ge_B	Mgr.Borretweg 14 5361AR Grave [3]	4.50	42.58
Pand in ge_B	Mgr.Borretweg 14 5361AR Grave [4]	4.50	30.21
Pand in ge_B	Mgr.Borretweg 14 5361AR Grave [5]	4.50	33.49
Pand in ge_B	Mgr.Borretweg 14 5361AR Grave [6]	4.50	33.21
Pand in ge_B	Mgr.Borretweg 14 5361AR Grave [7]	4.50	38.63
Pand in ge_B	Mgr.Borretweg 14 5361AR Grave [8]	4.50	40.47
Pand in ge_B	Mgr.Borretweg 16 5361AR Grave [1]	4.50	33.62
Pand in ge_B	Mgr.Borretweg 16 5361AR Grave [2]	4.50	42.28
Pand in ge_B	Mgr.Borretweg 16 5361AR Grave [3]	4.50	42.52
Pand in ge_B	Mgr.Borretweg 16 5361AR Grave [4]	4.50	41.36
Pand in ge_B	Mgr.Borretweg 16 5361AR Grave [5]	4.50	40.95
Pand in ge_B	Mgr.Borretweg 16 5361AR Grave [6]	4.50	33.22
Pand in ge_B	Mgr.Borretweg 16 5361AR Grave [7]	4.50	33.51
Pand in ge_B	Mgr.Borretweg 16 5361AR Grave [8]	4.50	34.56
Pand in ge_B	Mgr.Borretweg 20 5361AR Grave [1]	4.50	33.53
Pand in ge_B	Mgr.Borretweg 20 5361AR Grave [2]	4.50	37.18

Alle getoonde dB-waarden zijn A-gewogen

Geluidsbelasting vanwege N324

Toekomstige situatie zonder maatregelen

D03071.000138
Herinrichting N324

Rapport: Resultatentabel
 Model: toekomstige situatie scherm 0m
 LAeq totaalresultaten voor toetspunten
 Groep: N324
 Groepsreductie: Ja

Naam				Hoogte	Lden
Toetspunt	Omschrijving				
Pand in ge_B	Mgr.Borretweg 20	5361AR	Grave [3]	4.50	40.10
Pand in ge_B	Mgr.Borretweg 20	5361AR	Grave [4]	4.50	40.98
Pand in ge_B	Mgr.Borretweg 20	5361AR	Grave [5]	4.50	36.58
Pand in ge_B	Mgr.Borretweg 20	5361AR	Grave [6]	4.50	33.18
Pand in ge_B	Mgr.Borretweg 20	5361AR	Grave [7]	4.50	33.55
Pand in ge_B	Mgr.Borretweg 22	5361AR	Grave [1]	4.50	36.26
Pand in ge_B	Mgr.Borretweg 22	5361AR	Grave [2]	4.50	39.54
Pand in ge_B	Mgr.Borretweg 22	5361AR	Grave [3]	4.50	31.64
Pand in ge_B	Mgr.Borretweg 22	5361AR	Grave [4]	4.50	34.35
Pand in ge_B	Mgr.Borretweg 22	5361AR	Grave [5]	4.50	33.29
Pand in ge_B	Mgr.Borretweg 24	5361AR	Grave [1]	4.50	37.53
Pand in ge_B	Mgr.Borretweg 24	5361AR	Grave [2]	4.50	38.50
Pand in ge_B	Mgr.Borretweg 24	5361AR	Grave [3]	4.50	33.05
Pand in ge_B	Mgr.Borretweg 26	5361AR	Grave [1]	4.50	32.16
Pand in ge_B	Mgr.Borretweg 26	5361AR	Grave [2]	4.50	33.40
Pand in ge_B	Mgr.Borretweg 26	5361AR	Grave [3]	4.50	32.19
Pand in ge_B	Mgr.Borretweg 26	5361AR	Grave [4]	4.50	36.74
Pand in ge_B	Molenaarstraat 188	5374GX	Schaijk [11]	4.50	42.56
Pand in ge_B	Molenaarstraat 188	5374GX	Schaijk [2]	4.50	31.86
Pand in ge_B	Molenaarstraat 188	5374GX	Schaijk [5]	4.50	31.81
Pand in ge_B	Molenaarstraat 188	5374GX	Schaijk [6]	4.50	40.38
Pand in ge_B	Molenaarstraat 188	5374GX	Schaijk [7]	4.50	43.20
Pand in ge_B	Molenaarstraat 188	5374GX	Schaijk [8]	4.50	42.77
Pand in ge_B	Molenaarstraat 61	5374GX	Schaijk [6]	4.50	42.60
Pand in ge_B	Molenaarstraat 61	5374GX	Schaijk [7]	4.50	41.56
Pand in ge_B	Molenaarstraat 61	5374GX	Schaijk [8]	4.50	36.50
Pand in ge_B	Molenaarstraat 63	5374GX	Schaijk [1]	4.50	39.43
Pand in ge_B	Molenaarstraat 63	5374GX	Schaijk [2]	4.50	45.32
Pand in ge_B	Molenaarstraat 63	5374GX	Schaijk [3]	4.50	46.62
Pand in ge_B	Molenstraat 2	5375KA	Reek [2]	4.50	35.71
Pand in ge_B	Molenstraat 2	5375KA	Reek [4]	4.50	50.69
Pand in ge_B	Molenstraat 2	5375KA	Reek [6]	4.50	53.64
Pand in ge_B	Molenstraat 2	5375KA	Reek [7]	4.50	51.68
Pand in ge_B	Molenstraat 3	5375KA	Reek [1]	4.50	43.60
Pand in ge_B	Molenstraat 3	5375KA	Reek [2]	4.50	40.11
Pand in ge_B	Molenstraat 3	5375KA	Reek [3]	4.50	34.15
Pand in ge_B	Molenstraat 3	5375KA	Reek [4]	4.50	33.97
Pand in ge_B	Molenstraat 3	5375KA	Reek [5]	4.50	42.41
Pand in ge_B	Molenstraat 3	5375KA	Reek [6]	4.50	44.64
Pand in ge_B	Molenstraat 5	5375KA	Reek [1]	4.50	35.75
Pand in ge_B	Molenstraat 5	5375KA	Reek [2]	4.50	51.80
Pand in ge_B	Molenstraat 5	5375KA	Reek [3]	4.50	55.09
Pand in ge_B	Molenstraat 5	5375KA	Reek [4]	4.50	51.68
Pand in ge_B	Molenstraat 5	5375KA	Reek [6]	4.50	54.76
Pand in ge_B	Molenstraat 5	5375KA	Reek [7]	4.50	51.18
Pand in ge_B	Molenstraat 5	5375KA	Reek [8]	4.50	36.92
Pand in ge_B	Monseigneur Borretstraat 49	5375AB	Reek [1]	4.50	41.30
Pand in ge_B	Monseigneur Borretstraat 49	5375AB	Reek [7]	4.50	40.73
Pand in ge_B	Monseigneur Borretstraat 49	5375AB	Reek [9]	4.50	41.89
Pand in ge_B	Monseigneur Borretstraat 51	5375AB	Reek [2]	4.50	40.17
Pand in ge_B	Monseigneur Borretstraat 51	5375AB	Reek [4]	4.50	40.16
Pand in ge_B	Monseigneur Borretstraat 53	5375AB	Reek [1]	4.50	43.19
Pand in ge_B	Monseigneur Borretstraat 53	5375AB	Reek [2]	4.50	34.57
Pand in ge_B	Monseigneur Borretstraat 53	5375AB	Reek [3]	4.50	40.78
Pand in ge_B	Monseigneur Borretstraat 53	5375AB	Reek [5]	4.50	45.12
Pand in ge_B	Monseigneur Borretstraat 57	5375AB	Reek [1]	4.50	44.65
Pand in ge_B	Monseigneur Borretstraat 57	5375AB	Reek [2]	4.50	42.10
Pand in ge_B	Monseigneur Borretstraat 57	5375AB	Reek [3]	4.50	41.14
Pand in ge_B	Monseigneur Borretstraat 59	5375AB	Reek [2]	4.50	47.15

Alle getoonde dB-waarden zijn A-gewogen

Geluidsbelasting vanwege N324
Toekomstige situatie zonder maatregelen

D03071.000138
Herinrichting N324

Rapport: Resultatentabel
Model: toekomstige situatie scherm 0m
L'Aeq totaalresultaten voor toetspunten
Groep: N324
Groepsreductie: Ja

Naam				Hoogte	Lden
Toetspunt	Omschrijving				
Pand in ge_B	Monseigneur Borretstraat 59 5375AB Reek [4]			4.50	46.94
Pand in ge_B	Monseigneur Borretstraat 59 5375AB Reek [5]			4.50	41.54
Pand in ge_B	Monseigneur Borretstraat 73 5375AB Reek [1]			4.50	59.94
Pand in ge_B	Monseigneur Borretstraat 73 5375AB Reek [2]			4.50	54.91
Pand in ge_B	Monseigneur Borretstraat 73 5375AB Reek [3]			4.50	40.39
Pand in ge_B	Monseigneur Borretstraat 73 5375AB Reek [5]			4.50	46.46
Pand in ge_B	Monseigneur Borretstraat 73 5375AB Reek [6]			4.50	57.30
Pand in ge_B	Munstraat 1 5374PG Schaijk [3]			4.50	41.81
Pand in ge_B	Munstraat 1 5374PG Schaijk [6]			4.50	48.72
Pand in ge_B	Munstraat 1 b 5374PG Schaijk [1]			4.50	43.78
Pand in ge_B	Munstraat 1 b 5374PG Schaijk [2]			4.50	44.02
Pand in ge_B	Munstraat 1 b 5374PG Schaijk [3]			4.50	49.80
Pand in ge_B	Munstraat 1 b 5374PG Schaijk [5]			4.50	51.16
Pand in ge_B	Munstraat 10 5374PG Schaijk [1]			4.50	35.55
Pand in ge_B	Munstraat 10 5374PG Schaijk [4]			4.50	45.26
Pand in ge_B	Munstraat 10 a 5374PG Schaijk [1]			4.50	36.11
Pand in ge_B	Munstraat 10 a 5374PG Schaijk [2]			4.50	45.29
Pand in ge_B	Munstraat 12 5374PG Schaijk [2]			4.50	34.65
Pand in ge_B	Munstraat 12 5374PG Schaijk [5]			4.50	39.85
Pand in ge_B	Munstraat 12 5374PG Schaijk [6]			4.50	42.23
Pand in ge_B	Munstraat 12 5374PG Schaijk [8]			4.50	42.67
Pand in ge_B	Munstraat 12 5374PG Schaijk [9]			4.50	44.10
Pand in ge_B	Munstraat 14 5374PG Schaijk [1]			4.50	40.96
Pand in ge_B	Munstraat 14 5374PG Schaijk [4]			4.50	45.10
Pand in ge_B	Munstraat 14 5374PG Schaijk [6]			4.50	49.53
Pand in ge_B	Munstraat 14 5374PG Schaijk [7]			4.50	48.41
Pand in ge_B	Munstraat 14 a 5374PG Schaijk [1]			4.50	44.47
Pand in ge_B	Munstraat 14 a 5374PG Schaijk [2]			4.50	47.16
Pand in ge_B	Munstraat 14 a 5374PG Schaijk [3]			4.50	42.09
Pand in ge_B	Munstraat 14 a 5374PG Schaijk [4]			4.50	--
Pand in ge_B	Munstraat 2 5374PG Schaijk [8]			4.50	45.63
Pand in ge_B	Munstraat 3 5374PG Schaijk [3]			4.50	42.26
Pand in ge_B	Munstraat 3 5374PG Schaijk [5]			4.50	43.90
Pand in ge_B	Munstraat 6 5374PG Schaijk [3]			4.50	40.07
Pand in ge_B	Munstraat 8 5374PG Schaijk [8]			4.50	40.98
Pand in ge_B	Muntlaan 2 5361ME Grave [2]			4.50	28.23
Pand in ge_B	Muntlaan 2 5361ME Grave [5]			4.50	45.04
Pand in ge_B	Muntlaan 4 5361ME Grave [1]			4.50	27.56
Pand in ge_B	Muntlaan 4 5361ME Grave [4]			4.50	44.86
Pand in ge_B	Ooievaarshorst 44 5361TT Grave [1]			4.50	30.75
Pand in ge_B	Ooievaarshorst 44 5361TT Grave [2]			4.50	38.87
Pand in ge_B	Ooievaarshorst 44 5361TT Grave [3]			4.50	40.78
Pand in ge_B	Ooievaarshorst 44 5361TT Grave [4]			4.50	36.65
Pand in ge_B	Ooievaarshorst 44 5361TT Grave [5]			4.50	31.50
Pand in ge_B	Ooievaarshorst 44 5361TT Grave [6]			4.50	36.55
Pand in ge_B	Oude Baan 1 5375KB Reek [1]			4.50	46.75
Pand in ge_B	Oude Baan 1 5375KB Reek [2]			4.50	35.24
Pand in ge_B	Oude Baan 1 5375KB Reek [3]			4.50	49.61
Pand in ge_B	Oude Baan 1 5375KB Reek [4]			4.50	51.95
Pand in ge_B	Oude Baan 1 5375KB Reek [5]			4.50	51.52
Pand in ge_B	Palmstraat 1 5374PC Schaijk [1]			4.50	58.71
Pand in ge_B	Palmstraat 1 5374PC Schaijk [3]			4.50	61.05
Pand in ge_B	Palmstraat 1 5374PC Schaijk [4]			4.50	59.69
Pand in ge_B	Palmstraat 1 5374PC Schaijk [5]			4.50	52.80
Pand in ge_B	Palmstraat 1 a 5374PC Schaijk [1]			4.50	52.10
Pand in ge_B	Palmstraat 1 a 5374PC Schaijk [2]			4.50	48.97
Pand in ge_B	Palmstraat 1 a 5374PC Schaijk [5]			4.50	54.81
Pand in ge_B	Palmstraat 2 5374PC Schaijk [2]			4.50	37.46
Pand in ge_B	Palmstraat 2 5374PC Schaijk [3]			4.50	46.59

Alle getoonde dB-waarden zijn A-gewogen

Geluidsbelasting vanwege N324

Toekomstige situatie zonder maatregelen

D03071.000138
Herinrichting N324

Rapport: Resultatentabel
 Model: toekomstige situatie scherm 0m
 LAeq totaalresultaten voor toetspunten
 Groep: N324
 Groepsreductie: Ja

Naam	Omschrijving	Hoogte	Lden
Pand in ge_B	Palmstraat 2 5374PC Schaijk [4]	4.50	50.67
Pand in ge_B	Palmstraat 2 5374PC Schaijk [7]	4.50	45.84
Pand in ge_B	Palmstraat 4 5374PC Schaijk [5]	4.50	58.23
Pand in ge_B	Palmstraat 4 5374PC Schaijk [6]	4.50	55.87
Pand in ge_B	Palmstraat 4 5374PC Schaijk [7]	4.50	45.52
Pand in ge_B	Palmstraat 4 5374PC Schaijk [8]	4.50	45.49
Pand in ge_B	Ploegstraat 1 5375KR Reek [1]	4.50	43.43
Pand in ge_B	Ploegstraat 1 5375KR Reek [10]	4.50	44.58
Pand in ge_B	Ploegstraat 1 5375KR Reek [11]	4.50	42.29
Pand in ge_B	Ploegstraat 1 5375KR Reek [2]	4.50	41.63
Pand in ge_B	Ploegstraat 1 5375KR Reek [3]	4.50	31.96
Pand in ge_B	Ploegstraat 1 5375KR Reek [4]	4.50	30.65
Pand in ge_B	Ploegstraat 1 5375KR Reek [5]	4.50	39.41
Pand in ge_B	Ploegstraat 1 5375KR Reek [6]	4.50	33.54
Pand in ge_B	Ploegstraat 1 5375KR Reek [7]	4.50	24.91
Pand in ge_B	Ploegstraat 1 5375KR Reek [8]	4.50	42.37
Pand in ge_B	Ploegstraat 1 5375KR Reek [9]	4.50	44.82
Pand in ge_B	Ploegstraat 2 5375KR Reek [1]	4.50	27.11
Pand in ge_B	Ploegstraat 2 5375KR Reek [2]	4.50	21.77
Pand in ge_B	Ploegstraat 2 5375KR Reek [3]	4.50	39.13
Pand in ge_B	Ploegstraat 2 5375KR Reek [4]	4.50	41.70
Pand in ge_B	Ploegstraat 2 5375KR Reek [5]	4.50	43.97
Pand in ge_B	Ploegstraat 2 5375KR Reek [6]	4.50	44.06
Pand in ge_B	Ploegstraat 2 5375KR Reek [7]	4.50	41.75
Pand in ge_B	Ploegstraat 2 5375KR Reek [8]	4.50	41.59
Pand in ge_B	Ploegstraat 2 5375KR Reek [9]	4.50	27.00
Pand in ge_B	Ploegstraat 3 5375KR Reek [4]	4.50	49.46
Pand in ge_B	Ploegstraat 3 5375KR Reek [5]	4.50	52.66
Pand in ge_B	Ploegstraat 3 5375KR Reek [7]	4.50	50.94
Pand in ge_B	Postiljonstraat 1 5374RG Schaijk [1]	4.50	36.90
Pand in ge_B	Postiljonstraat 1 5374RG Schaijk [2]	4.50	45.33
Pand in ge_B	Postiljonstraat 1 5374RG Schaijk [3]	4.50	49.39
Pand in ge_B	Postiljonstraat 1 5374RG Schaijk [7]	4.50	46.91
Pand in ge_B	Postiljonstraat 2 5374RG Schaijk [4]	4.50	50.17
Pand in ge_B	Postiljonstraat 2 5374RG Schaijk [5]	4.50	51.37
Pand in ge_B	Postiljonstraat 2 5374RG Schaijk [6]	4.50	51.29
Pand in ge_B	Postiljonstraat 2 5374RG Schaijk [7]	4.50	41.22
Pand in ge_B	Postiljonstraat 2 5374RG Schaijk [8]	4.50	41.24
Pand in ge_B	Postiljonstraat 2 5374RG Schaijk [9]	4.50	38.77
Pand in ge_B	Postiljonstraat 4 5374RG Schaijk [1]	4.50	39.03
Pand in ge_B	Postiljonstraat 4 5374RG Schaijk [10]	4.50	41.11
Pand in ge_B	Postiljonstraat 4 5374RG Schaijk [2]	4.50	43.26
Pand in ge_B	Postiljonstraat 4 5374RG Schaijk [3]	4.50	46.37
Pand in ge_B	Postiljonstraat 4 5374RG Schaijk [4]	4.50	46.44
Pand in ge_B	Postiljonstraat 4 5374RG Schaijk [5]	4.50	46.30
Pand in ge_B	Postiljonstraat 4 5374RG Schaijk [6]	4.50	45.79
Pand in ge_B	Postiljonstraat 4 5374RG Schaijk [7]	4.50	44.21
Pand in ge_B	Postiljonstraat 4 5374RG Schaijk [8]	4.50	36.52
Pand in ge_B	Postiljonstraat 4 5374RG Schaijk [9]	4.50	36.47
Pand in ge_B	Rijksweg 1 5374RA Schaijk [3]	4.50	33.62
Pand in ge_B	Rijksweg 1 5374RA Schaijk [4]	4.50	50.38
Pand in ge_B	Rijksweg 1 5374RA Schaijk [5]	4.50	36.69
Pand in ge_B	Rijksweg 1 5374RA Schaijk [6]	4.50	60.84
Pand in ge_B	Rijksweg 1 5374RA Schaijk [7]	4.50	64.79
Pand in ge_B	Rijksweg 10 5374RB Schaijk [3]	4.50	53.97
Pand in ge_B	Rijksweg 10 5374RB Schaijk [4]	4.50	58.18
Pand in ge_B	Rijksweg 10 5374RB Schaijk [5]	4.50	57.41
Pand in ge_B	Rijksweg 10 5374RB Schaijk [6]	4.50	57.58
Pand in ge_B	Rijksweg 10 5374RB Schaijk [7]	4.50	54.96

Alle getoonde dB-waarden zijn A-gewogen

Geluidsbelasting vanwege N324
Toekomstige situatie zonder maatregelen

D03071.000138
Herinrichting N324

Rapport: Resultatentabel
Model: toekomstige situatie scherm 0m
L'Aeq totaalresultaten voor toetspunten
Groep: N324
Groepsreductie: Ja

Naam						Hoogte	Lden
Toetspunt	Omschrijving						
Pand in ge_B	Rijksweg 10 5374RB Schaijk [8]					4.50	46.15
Pand in ge_B	Rijksweg 11 5374RA Schaijk [1]					4.50	48.18
Pand in ge_B	Rijksweg 11 5374RA Schaijk [2]					4.50	50.30
Pand in ge_B	Rijksweg 11 5374RA Schaijk [3]					4.50	46.65
Pand in ge_B	Rijksweg 11 5374RA Schaijk [4]					4.50	60.35
Pand in ge_B	Rijksweg 11 5374RA Schaijk [5]					4.50	64.28
Pand in ge_B	Rijksweg 11 5374RA Schaijk [6]					4.50	60.34
Pand in ge_B	Rijksweg 12 5374RB Schaijk [1]					4.50	55.13
Pand in ge_B	Rijksweg 12 5374RB Schaijk [2]					4.50	58.11
Pand in ge_B	Rijksweg 12 5374RB Schaijk [3]					4.50	59.35
Pand in ge_B	Rijksweg 12 5374RB Schaijk [4]					4.50	59.88
Pand in ge_B	Rijksweg 12 5374RB Schaijk [5]					4.50	57.24
Pand in ge_B	Rijksweg 12 5374RB Schaijk [6]					4.50	56.65
Pand in ge_B	Rijksweg 12 5374RB Schaijk [7]					4.50	32.17
Pand in ge_B	Rijksweg 12 5374RB Schaijk [8]					4.50	46.24
Pand in ge_B	Rijksweg 13 5374RA Schaijk [1]					4.50	57.87
Pand in ge_B	Rijksweg 13 5374RA Schaijk [2]					4.50	44.13
Pand in ge_B	Rijksweg 13 5374RA Schaijk [3]					4.50	62.95
Pand in ge_B	Rijksweg 13 5374RA Schaijk [4]					4.50	62.51
Pand in ge_B	Rijksweg 13 5374RA Schaijk [5]					4.50	58.93
Pand in ge_B	Rijksweg 13 a 5374RA Schaijk [1]					4.50	48.06
Pand in ge_B	Rijksweg 13 a 5374RA Schaijk [2]					4.50	45.43
Pand in ge_B	Rijksweg 13 a 5374RA Schaijk [3]					4.50	59.99
Pand in ge_B	Rijksweg 13 a 5374RA Schaijk [4]					4.50	60.80
Pand in ge_B	Rijksweg 13 a 5374RA Schaijk [5]					4.50	63.14
Pand in ge_B	Rijksweg 17 5374RA Schaijk [1]					4.50	56.71
Pand in ge_B	Rijksweg 17 5374RA Schaijk [2]					4.50	59.95
Pand in ge_B	Rijksweg 17 5374RA Schaijk [3]					4.50	56.98
Pand in ge_B	Rijksweg 19 5374RA Schaijk [1]					4.50	33.34
Pand in ge_B	Rijksweg 19 5374RA Schaijk [2]					4.50	36.34
Pand in ge_B	Rijksweg 19 5374RA Schaijk [3]					4.50	59.49
Pand in ge_B	Rijksweg 19 5374RA Schaijk [4]					4.50	60.55
Pand in ge_B	Rijksweg 19 5374RA Schaijk [5]					4.50	64.29
Pand in ge_B	Rijksweg 19 a 5374RA Schaijk [1]					4.50	64.34
Pand in ge_B	Rijksweg 19 a 5374RA Schaijk [2]					4.50	60.61
Pand in ge_B	Rijksweg 19 a 5374RA Schaijk [3]					4.50	59.35
Pand in ge_B	Rijksweg 19 a 5374RA Schaijk [4]					4.50	36.68
Pand in ge_B	Rijksweg 22 5374RB Schaijk [1]					4.50	41.35
Pand in ge_B	Rijksweg 22 5374RB Schaijk [2]					4.50	55.32
Pand in ge_B	Rijksweg 22 5374RB Schaijk [3]					4.50	59.23
Pand in ge_B	Rijksweg 22 5374RB Schaijk [4]					4.50	55.52
Pand in ge_B	Rijksweg 26 5374RB Schaijk [1]					4.50	44.14
Pand in ge_B	Rijksweg 26 5374RB Schaijk [5]					4.50	34.23
Pand in ge_B	Rijksweg 26 5374RB Schaijk [6]					4.50	54.19
Pand in ge_B	Rijksweg 26 5374RB Schaijk [7]					4.50	57.70
Pand in ge_B	Rijksweg 26 5374RB Schaijk [8]					4.50	57.66
Pand in ge_B	Rijksweg 26 5374RB Schaijk [9]					4.50	54.59
Pand in ge_B	Rijksweg 27 5374RA Schaijk [1]					4.50	58.08
Pand in ge_B	Rijksweg 27 5374RA Schaijk [2]					4.50	61.74
Pand in ge_B	Rijksweg 27 5374RA Schaijk [3]					4.50	60.41
Pand in ge_B	Rijksweg 27 5374RA Schaijk [4]					4.50	60.89
Pand in ge_B	Rijksweg 27 5374RA Schaijk [5]					4.50	57.97
Pand in ge_B	Rijksweg 27 5374RA Schaijk [8]					4.50	37.19
Pand in ge_B	Rijksweg 29 5374RA Schaijk [1]					4.50	57.43
Pand in ge_B	Rijksweg 29 5374RA Schaijk [2]					4.50	59.89
Pand in ge_B	Rijksweg 29 5374RA Schaijk [3]					4.50	55.92
Pand in ge_B	Rijksweg 29 5374RA Schaijk [5]					4.50	55.33
Pand in ge_B	Rijksweg 29 a 5374RA Schaijk [1]					4.50	54.86
Pand in ge_B	Rijksweg 29 a 5374RA Schaijk [2]					4.50	58.55

Alle getoonde dB-waarden zijn A-gewogen

Geluidsbelasting vanwege N324
Toekomstige situatie zonder maatregelen

D03071.000138
Herinrichting N324

Rapport: Resultatentabel
Model: toekomstige situatie scherm 0m
LAgg totaalresultaten voor toetspunten
Groep: N324
Groepsreductie: Ja

Naam				Hoogte	Lden
Toetspunt	Omschrijving				
Pand in ge_B	Rijksweg 29 a 5374RA Schaijk [3]			4.50	58.44
Pand in ge_B	Rijksweg 29 a 5374RA Schaijk [4]			4.50	54.74
Pand in ge_B	Rijksweg 29 a 5374RA Schaijk [5]			4.50	30.78
Pand in ge_B	Rijksweg 30 5374RB Schaijk [1]			4.50	55.84
Pand in ge_B	Rijksweg 30 5374RB Schaijk [2]			4.50	60.00
Pand in ge_B	Rijksweg 30 5374RB Schaijk [3]			4.50	61.37
Pand in ge_B	Rijksweg 30 5374RB Schaijk [4]			4.50	60.31
Pand in ge_B	Rijksweg 30 5374RB Schaijk [5]			4.50	59.58
Pand in ge_B	Rijksweg 30 5374RB Schaijk [6]			4.50	52.12
Pand in ge_B	Rijksweg 30 5374RB Schaijk [7]			4.50	52.39
Pand in ge_B	Rijksweg 30 5374RB Schaijk [8]			4.50	48.81
Pand in ge_B	Rijksweg 30 5374RB Schaijk [9]			4.50	54.89
Pand in ge_B	Rijksweg 31 5374RA Schaijk [2]			4.50	33.54
Pand in ge_B	Rijksweg 31 5374RA Schaijk [5]			4.50	52.03
Pand in ge_B	Rijksweg 31 5374RA Schaijk [6]			4.50	55.74
Pand in ge_B	Rijksweg 31 5374RA Schaijk [7]			4.50	52.71
Pand in ge_B	Rijksweg 32 5374RB Schaijk [1]			4.50	50.10
Pand in ge_B	Rijksweg 32 5374RB Schaijk [2]			4.50	56.39
Pand in ge_B	Rijksweg 32 5374RB Schaijk [3]			4.50	56.35
Pand in ge_B	Rijksweg 32 5374RB Schaijk [4]			4.50	55.09
Pand in ge_B	Rijksweg 32 5374RB Schaijk [5]			4.50	47.90
Pand in ge_B	Rijksweg 32 5374RB Schaijk [6]			4.50	46.85
Pand in ge_B	Rijksweg 32 5374RB Schaijk [7]			4.50	37.39
Pand in ge_B	Rijksweg 32 5374RB Schaijk [8]			4.50	34.36
Pand in ge_B	Rijksweg 34 5374RB Schaijk [1]			4.50	40.60
Pand in ge_B	Rijksweg 34 5374RB Schaijk [11]			4.50	39.85
Pand in ge_B	Rijksweg 34 5374RB Schaijk [2]			4.50	57.49
Pand in ge_B	Rijksweg 34 5374RB Schaijk [3]			4.50	60.66
Pand in ge_B	Rijksweg 34 5374RB Schaijk [4]			4.50	58.02
Pand in ge_B	Rijksweg 34 5374RB Schaijk [5]			4.50	58.15
Pand in ge_B	Rijksweg 34 a 5374RB Schaijk [3]			4.50	40.31
Pand in ge_B	Rijksweg 34 a 5374RB Schaijk [5]			4.50	56.82
Pand in ge_B	Rijksweg 34 a 5374RB Schaijk [6]			4.50	59.18
Pand in ge_B	Rijksweg 34 a 5374RB Schaijk [7]			4.50	55.93
Pand in ge_B	Rijksweg 36 5374RB Schaijk [1]			4.50	44.00
Pand in ge_B	Rijksweg 36 5374RB Schaijk [12]			4.50	61.59
Pand in ge_B	Rijksweg 36 5374RB Schaijk [13]			4.50	64.94
Pand in ge_B	Rijksweg 36 5374RB Schaijk [14]			4.50	58.80
Pand in ge_B	Rijksweg 36 5374RB Schaijk [2]			4.50	56.77
Pand in ge_B	Rijksweg 36 5374RB Schaijk [3]			4.50	35.13
Pand in ge_B	Rijksweg 36 5374RB Schaijk [8]			4.50	56.01
Pand in ge_B	Rijksweg 37 5375KX Reek [1]			4.50	58.89
Pand in ge_B	Rijksweg 37 5375KX Reek [2]			4.50	45.73
Pand in ge_B	Rijksweg 37 5375KX Reek [3]			4.50	43.36
Pand in ge_B	Rijksweg 37 5375KX Reek [8]			4.50	61.14
Pand in ge_B	Rijksweg 37 5375KX Reek [9]			4.50	62.67
Pand in ge_B	Rijksweg 38 5374RB Schaijk [1]			4.50	41.55
Pand in ge_B	Rijksweg 38 5374RB Schaijk [2]			4.50	56.35
Pand in ge_B	Rijksweg 38 5374RB Schaijk [3]			4.50	59.12
Pand in ge_B	Rijksweg 38 5374RB Schaijk [4]			4.50	60.55
Pand in ge_B	Rijksweg 38 5374RB Schaijk [5]			4.50	59.15
Pand in ge_B	Rijksweg 38 5374RB Schaijk [6]			4.50	59.54
Pand in ge_B	Rijksweg 38 5374RB Schaijk [7]			4.50	56.26
Pand in ge_B	Rijksweg 38 5374RB Schaijk [8]			4.50	39.42
Pand in ge_B	Rijksweg 4 5374RB Schaijk [1]			4.50	59.56
Pand in ge_B	Rijksweg 4 5374RB Schaijk [2]			4.50	52.27
Pand in ge_B	Rijksweg 4 5374RB Schaijk [3]			4.50	59.34
Pand in ge_B	Rijksweg 4 5374RB Schaijk [4]			4.50	63.08
Pand in ge_B	Rijksweg 42 5374RB Schaijk [3]			4.50	57.66

Alle getoonde dB-waarden zijn A-gewogen

Geluidsbelasting vanwege N324

Toekomstige situatie zonder maatregelen

D03071.000138
Herinrichting N324

Rapport: Resultatentabel
 Model: toekomstige situatie scherm 0m
 LAeq totaalresultaten voor toetspunten
 Groep: N324
 Groepsreductie: Ja

Naam						Hoogte	Lden
Toetspunt	Omschrijving						
Pand in ge_B	Rijksweg 42 5374RB Schaijk [4]					4.50	59.57
Pand in ge_B	Rijksweg 42 5374RB Schaijk [5]					4.50	55.01
Pand in ge_B	Rijksweg 42 5374RB Schaijk [6]					4.50	51.49
Pand in ge_B	Rijksweg 42 5374RB Schaijk [7]					4.50	32.26
Pand in ge_B	Rijksweg 42 5374RB Schaijk [8]					4.50	29.53
Pand in ge_B	Rijksweg 46 5374RB Schaijk [1]					4.50	62.59
Pand in ge_B	Rijksweg 46 5374RB Schaijk [10]					4.50	38.01
Pand in ge_B	Rijksweg 46 5374RB Schaijk [12]					4.50	43.69
Pand in ge_B	Rijksweg 46 5374RB Schaijk [13]					4.50	47.62
Pand in ge_B	Rijksweg 46 5374RB Schaijk [14]					4.50	39.20
Pand in ge_B	Rijksweg 46 5374RB Schaijk [16]					4.50	55.67
Pand in ge_B	Rijksweg 46 5374RB Schaijk [17]					4.50	57.87
Pand in ge_B	Rijksweg 46 5374RB Schaijk [18]					4.50	62.01
Pand in ge_B	Rijksweg 46 5374RB Schaijk [2]					4.50	63.28
Pand in ge_B	Rijksweg 46 5374RB Schaijk [3]					4.50	63.61
Pand in ge_B	Rijksweg 47 5375KX Reek [1]					4.50	58.32
Pand in ge_B	Rijksweg 47 5375KX Reek [10]					4.50	59.87
Pand in ge_B	Rijksweg 47 5375KX Reek [2]					4.50	43.91
Pand in ge_B	Rijksweg 47 5375KX Reek [3]					4.50	57.33
Pand in ge_B	Rijksweg 47 5375KX Reek [6]					4.50	63.45
Pand in ge_B	Rijksweg 47 5375KX Reek [7]					4.50	62.90
Pand in ge_B	Rijksweg 47 5375KX Reek [8]					4.50	64.47
Pand in ge_B	Rijksweg 47 5375KX Reek [9]					4.50	64.45
Pand in ge_B	Rijksweg 48 5374RB Schaijk [1]					4.50	62.59
Pand in ge_B	Rijksweg 48 5374RB Schaijk [2]					4.50	65.67
Pand in ge_B	Rijksweg 48 5374RB Schaijk [3]					4.50	61.48
Pand in ge_B	Rijksweg 48 5374RB Schaijk [5]					4.50	48.82
Pand in ge_B	Rijksweg 49 5375KX Reek [1]					4.50	60.58
Pand in ge_B	Rijksweg 49 5375KX Reek [2]					4.50	63.68
Pand in ge_B	Rijksweg 49 5375KX Reek [3]					4.50	60.14
Pand in ge_B	Rijksweg 49 5375KX Reek [5]					4.50	40.98
Pand in ge_B	Rijksweg 5 5374RA Schaijk [2]					4.50	49.72
Pand in ge_B	Rijksweg 5 5374RA Schaijk [5]					4.50	55.06
Pand in ge_B	Rijksweg 5 5374RA Schaijk [6]					4.50	59.60
Pand in ge_B	Rijksweg 5 5374RA Schaijk [8]					4.50	59.51
Pand in ge_B	Rijksweg 5 5374RA Schaijk [9]					4.50	57.28
Pand in ge_B	Rijksweg 50 5374RB Schaijk [1]					4.50	60.91
Pand in ge_B	Rijksweg 50 5374RB Schaijk [2]					4.50	59.44
Pand in ge_B	Rijksweg 50 5374RB Schaijk [3]					4.50	60.26
Pand in ge_B	Rijksweg 50 5374RB Schaijk [4]					4.50	56.34
Pand in ge_B	Rijksweg 50 5374RB Schaijk [5]					4.50	45.21
Pand in ge_B	Rijksweg 50 5374RB Schaijk [6]					4.50	46.36
Pand in ge_B	Rijksweg 50 5374RB Schaijk [7]					4.50	44.06
Pand in ge_B	Rijksweg 50 5374RB Schaijk [8]					4.50	57.39
Pand in ge_B	Rijksweg 52 5374RB Schaijk [1]					4.50	54.60
Pand in ge_B	Rijksweg 52 5374RB Schaijk [2]					4.50	58.72
Pand in ge_B	Rijksweg 52 5374RB Schaijk [3]					4.50	57.47
Pand in ge_B	Rijksweg 52 5374RB Schaijk [5]					4.50	58.07
Pand in ge_B	Rijksweg 52 5374RB Schaijk [6]					4.50	54.69
Pand in ge_B	Rijksweg 52 5374RB Schaijk [8]					4.50	29.94
Pand in ge_B	Rijksweg 54 5374RB Schaijk [1]					4.50	50.86
Pand in ge_B	Rijksweg 54 5374RB Schaijk [2]					4.50	50.56
Pand in ge_B	Rijksweg 54 5374RB Schaijk [3]					4.50	49.61
Pand in ge_B	Rijksweg 54 5374RB Schaijk [5]					4.50	51.82
Pand in ge_B	Rijksweg 54 5374RB Schaijk [7]					4.50	50.46
Pand in ge_B	Rijksweg 54 5374RB Schaijk [8]					4.50	43.20
Pand in ge_B	Rijksweg 55 5375KX Reek [1]					4.50	58.66
Pand in ge_B	Rijksweg 55 5375KX Reek [2]					4.50	61.22
Pand in ge_B	Rijksweg 55 5375KX Reek [3]					4.50	56.60

Alle getoonde dB-waarden zijn A-gewogen

Geluidsbelasting vanwege N324
Toekomstige situatie zonder maatregelen

D03071.000138
Herinrichting N324

Rapport: Resultatentabel
Model: toekomstige situatie scherm 0m
LAgg totaalresultaten voor toetspunten
Groep: N324
Groepsreductie: Ja

Naam					Hoogte	Lden
Toetspunt	Omschrijving					
Pand in ge_B	Rijksweg 55 5375KX Reek [4]				4.50	33.10
Pand in ge_B	Rijksweg 55 5375KX Reek [6]				4.50	34.91
Pand in ge_B	Rijksweg 56 5374RB Schaijk [1]				4.50	61.91
Pand in ge_B	Rijksweg 56 5374RB Schaijk [2]				4.50	51.06
Pand in ge_B	Rijksweg 56 5374RB Schaijk [3]				4.50	64.49
Pand in ge_B	Rijksweg 56 5374RB Schaijk [4]				4.50	65.33
Pand in ge_B	Rijksweg 57 5375KX Reek [1]				4.50	62.66
Pand in ge_B	Rijksweg 57 5375KX Reek [2]				4.50	57.93
Pand in ge_B	Rijksweg 57 5375KX Reek [3]				4.50	55.51
Pand in ge_B	Rijksweg 57 5375KX Reek [4]				4.50	40.02
Pand in ge_B	Rijksweg 57 5375KX Reek [5]				4.50	55.95
Pand in ge_B	Rijksweg 57 5375KX Reek [7]				4.50	60.35
Pand in ge_B	Rijksweg 58 5374LD Schaijk [1]				4.50	56.46
Pand in ge_B	Rijksweg 58 5374LD Schaijk [10]				4.50	25.28
Pand in ge_B	Rijksweg 58 5374LD Schaijk [11]				4.50	53.71
Pand in ge_B	Rijksweg 58 5374LD Schaijk [12]				4.50	58.14
Pand in ge_B	Rijksweg 58 5374LD Schaijk [14]				4.50	58.85
Pand in ge_B	Rijksweg 58 5374LD Schaijk [15]				4.50	57.10
Pand in ge_B	Rijksweg 58 5374LD Schaijk [2]				4.50	35.27
Pand in ge_B	Rijksweg 58 5374LD Schaijk [3]				4.50	32.63
Pand in ge_B	Rijksweg 58 5374LD Schaijk [4]				4.50	46.23
Pand in ge_B	Rijksweg 58 5374LD Schaijk [5]				4.50	30.32
Pand in ge_B	Rijksweg 58 5374LD Schaijk [6]				4.50	37.21
Pand in ge_B	Rijksweg 58 5374LD Schaijk [7]				4.50	20.66
Pand in ge_B	Rijksweg 62 5374LD Schaijk [1]				4.50	40.52
Pand in ge_B	Rijksweg 62 5374LD Schaijk [3]				4.50	23.51
Pand in ge_B	Rijksweg 62 5374LD Schaijk [4]				4.50	53.28
Pand in ge_B	Rijksweg 62 5374LD Schaijk [5]				4.50	58.11
Pand in ge_B	Rijksweg 62 5374LD Schaijk [6]				4.50	58.51
Pand in ge_B	Rijksweg 62 5374LD Schaijk [7]				4.50	55.63
Pand in ge_B	Rijksweg 62 5374LD Schaijk [8]				4.50	37.44
Pand in ge_B	Rijksweg 84 5375KZ Reek [1]				4.50	52.33
Pand in ge_B	Rijksweg 84 5375KZ Reek [2]				4.50	55.80
Pand in ge_B	Rijksweg 84 5375KZ Reek [3]				4.50	52.17
Pand in ge_B	Rijksweg 84 5375KZ Reek [5]				4.50	31.78
Pand in ge_B	Rijksweg 90 5375KZ Reek [1]				4.50	55.14
Pand in ge_B	Rijksweg 90 5375KZ Reek [3]				4.50	54.86
Pand in ge_B	Rijksweg 90 5375KZ Reek [4]				4.50	50.18
Pand in ge_B	Rijksweg 90 5375KZ Reek [7]				4.50	42.63
Pand in ge_B	Rijksweg 90 5375KZ Reek [8]				4.50	52.57
Pand in ge_B	Rijksweg 92 5375KZ Reek [1]				4.50	58.96
Pand in ge_B	Rijksweg 92 5375KZ Reek [2]				4.50	61.42
Pand in ge_B	Rijksweg 92 5375KZ Reek [3]				4.50	56.51
Pand in ge_B	Rijksweg 92 5375KZ Reek [6]				4.50	44.53
Pand in ge_B	Rijksweg 94 5375KZ Reek [1]				4.50	44.48
Pand in ge_B	Rijksweg 94 5375KZ Reek [2]				4.50	63.13
Pand in ge_B	Rijksweg 94 5375KZ Reek [3]				4.50	67.51
Pand in ge_B	Rijksweg 94 5375KZ Reek [4]				4.50	62.73
Pand in ge_B	Rijksweg 96 5375KZ Reek [1]				4.50	66.89
Pand in ge_B	Rijksweg 96 5375KZ Reek [2]				4.50	61.68
Pand in ge_B	Rijksweg 96 5375KZ Reek [3]				4.50	38.38
Pand in ge_B	Rijksweg 96 5375KZ Reek [5]				4.50	33.83
Pand in ge_B	Rijksweg 96 5375KZ Reek [6]				4.50	62.40
Pand in ge_B	Rustvenseweg 2 a 5375KW Reek [2]				4.50	39.98
Pand in ge_B	Rustvenseweg 2 a 5375KW Reek [3]				4.50	42.75
Pand in ge_B	Rustvenseweg 2 a 5375KW Reek [4]				4.50	41.29
Pand in ge_B	Rustvenseweg 2 a 5375KW Reek [5]				4.50	34.19
Pand in ge_B	Rustvenseweg 2 a 5375KW Reek [7]				4.50	33.42
Pand in ge_B	Rustvenseweg 2 a 5375KW Reek [8]				4.50	31.04

Alle getoonde dB-waarden zijn A-gewogen

Geluidsbelasting vanwege N324
Toekomstige situatie zonder maatregelen

D03071.000138
Herinrichting N324

Rapport: Resultatentabel
Model: toekomstige situatie scherm 0m
LAeq totaalresultaten voor toetspunten
Groep: N324
Groepsreductie: Ja

Naam Toetspunt	Omschrijving	Hoogte	Lden
Pand in ge_B	Rustvenseweg 4 5375KW Reek [1]	4.50	42.05
Pand in ge_B	Rustvenseweg 4 5375KW Reek [2]	4.50	42.30
Pand in ge_B	Rustvenseweg 4 5375KW Reek [3]	4.50	29.21
Pand in ge_B	Rustvenseweg 4 5375KW Reek [5]	4.50	38.62
Pand in ge_B	Schansweg 1 5374NR Schaijk [1]	4.50	41.59
Pand in ge_B	Schansweg 1 5374NR Schaijk [2]	4.50	43.69
Pand in ge_B	Schansweg 1 5374NR Schaijk [3]	4.50	43.75
Pand in ge_B	Schansweg 1 5374NR Schaijk [4]	4.50	39.67
Pand in ge_B	Schansweg 1 5374NR Schaijk [5]	4.50	35.37
Pand in ge_B	Schansweg 3 5374NR Schaijk [1]	4.50	37.30
Pand in ge_B	Schansweg 3 5374NR Schaijk [2]	4.50	39.70
Pand in ge_B	Schansweg 3 5374NR Schaijk [3]	4.50	40.97
Pand in ge_B	Schansweg 3 5374NR Schaijk [4]	4.50	41.45
Pand in ge_B	Schansweg 3 5374NR Schaijk [5]	4.50	41.70
Pand in ge_B	Schansweg 3 5374NR Schaijk [6]	4.50	30.98
Pand in ge_B	Schansweg 3 5374NR Schaijk [7]	4.50	34.20
Pand in ge_B	Schansweg 3 5374NR Schaijk [8]	4.50	31.53
Pand in ge_B	Schansweg 3 5374NR Schaijk [9]	4.50	36.17
Pand in ge_B	Scheerling 2 5361MJ Grave [1]	4.50	38.87
Pand in ge_B	Scheerling 2 5361MJ Grave [10]	4.50	37.10
Pand in ge_B	Scheerling 2 5361MJ Grave [11]	4.50	38.62
Pand in ge_B	Scheerling 2 5361MJ Grave [12]	4.50	37.94
Pand in ge_B	Scheerling 2 5361MJ Grave [2]	4.50	39.94
Pand in ge_B	Scheerling 2 5361MJ Grave [3]	4.50	40.77
Pand in ge_B	Scheerling 2 5361MJ Grave [4]	4.50	31.64
Pand in ge_B	Scheerling 2 5361MJ Grave [5]	4.50	29.61
Pand in ge_B	Scheerling 2 5361MJ Grave [6]	4.50	25.79
Pand in ge_B	Scheerling 2 5361MJ Grave [7]	4.50	31.39
Pand in ge_B	Scheerling 2 5361MJ Grave [8]	4.50	34.18
Pand in ge_B	Scheerling 2 5361MJ Grave [9]	4.50	33.26
Pand in ge_B	Scheerling 21 5361MJ Grave [1]	4.50	42.81
Pand in ge_B	Scheerling 21 5361MJ Grave [5]	4.50	26.24
Pand in ge_B	Scheerling 23 5361MJ Grave [2]	4.50	43.71
Pand in ge_B	Scheerling 23 5361MJ Grave [3]	4.50	30.65
Pand in ge_B	Scheerling 30 5361MJ Grave [1]	4.50	38.90
Pand in ge_B	Scheerling 30 5361MJ Grave [10]	4.50	40.07
Pand in ge_B	Scheerling 30 5361MJ Grave [11]	4.50	40.47
Pand in ge_B	Scheerling 30 5361MJ Grave [12]	4.50	40.17
Pand in ge_B	Scheerling 30 5361MJ Grave [2]	4.50	40.57
Pand in ge_B	Scheerling 30 5361MJ Grave [3]	4.50	41.01
Pand in ge_B	Scheerling 30 5361MJ Grave [4]	4.50	29.40
Pand in ge_B	Scheerling 30 5361MJ Grave [5]	4.50	31.49
Pand in ge_B	Scheerling 30 5361MJ Grave [6]	4.50	30.70
Pand in ge_B	Scheerling 30 5361MJ Grave [7]	4.50	33.89
Pand in ge_B	Scheerling 30 5361MJ Grave [8]	4.50	37.33
Pand in ge_B	Scheerling 30 5361MJ Grave [9]	4.50	37.89
Pand in ge_B	Scheerling 58 5361MJ Grave [1]	4.50	31.88
Pand in ge_B	Scheerling 58 5361MJ Grave [10]	4.50	43.96
Pand in ge_B	Scheerling 58 5361MJ Grave [11]	4.50	43.61
Pand in ge_B	Scheerling 58 5361MJ Grave [12]	4.50	42.54
Pand in ge_B	Scheerling 58 5361MJ Grave [13]	4.50	33.61
Pand in ge_B	Scheerling 58 5361MJ Grave [14]	4.50	35.19
Pand in ge_B	Scheerling 58 5361MJ Grave [15]	4.50	30.84
Pand in ge_B	Scheerling 58 5361MJ Grave [2]	4.50	38.46
Pand in ge_B	Scheerling 58 5361MJ Grave [3]	4.50	41.49
Pand in ge_B	Scheerling 58 5361MJ Grave [4]	4.50	42.84
Pand in ge_B	Scheerling 58 5361MJ Grave [5]	4.50	41.75
Pand in ge_B	Scheerling 58 5361MJ Grave [6]	4.50	42.93
Pand in ge_B	Scheerling 58 5361MJ Grave [7]	4.50	44.36

Alle getoonde dB-waarden zijn A-gewogen

Geluidsbelasting vanwege N324
Toekomstige situatie zonder maatregelen

D03071.000138
Herinrichting N324

Rapport: Resultatentabel
Model: toekomstige situatie scherm 0m
L'Aeq totaalresultaten voor toetspunten
Groep: N324
Groepsreductie: Ja

Naam Toetspunt	Omschrijving	Hoogte	Lden
Pand in ge_B	Scheerling 58 5361MJ Grave [8]	4.50	44.83
Pand in ge_B	Scheerling 58 5361MJ Grave [9]	4.50	45.45
Pand in ge_B	Scheisestraat 24 5374CP Schaijk [1]	4.50	34.75
Pand in ge_B	Scheisestraat 24 5374CP Schaijk [2]	4.50	40.85
Pand in ge_B	Scheisestraat 24 5374CP Schaijk [3]	4.50	43.77
Pand in ge_B	Scheisestraat 24 5374CP Schaijk [4]	4.50	39.06
Pand in ge_B	Scheisestraat 24 5374CP Schaijk [5]	4.50	39.51
Pand in ge_B	Scheisestraat 24 5374CP Schaijk [6]	4.50	40.39
Pand in ge_B	Scheisestraat 24 5374CP Schaijk [7]	4.50	42.42
Pand in ge_B	Scheisestraat 24 5374CP Schaijk [8]	4.50	40.84
Pand in ge_B	Scheisestraat 24 5374CP Schaijk [9]	4.50	33.68
Pand in ge_B	Scheisestraat 3 5374CP Schaijk [1]	4.50	35.46
Pand in ge_B	Scheisestraat 3 5374CP Schaijk [2]	4.50	35.84
Pand in ge_B	Scheisestraat 3 5374CP Schaijk [3]	4.50	38.64
Pand in ge_B	Scheisestraat 3 5374CP Schaijk [4]	4.50	33.20
Pand in ge_B	Scheisestraat 3 5374CP Schaijk [5]	4.50	29.29
Pand in ge_B	Scheisestraat 3 5374CP Schaijk [6]	4.50	38.38
Pand in ge_B	Scheisestraat 3 5374CP Schaijk [7]	4.50	41.56
Pand in ge_B	Scheisestraat 5 5374CP Schaijk [1]	4.50	34.54
Pand in ge_B	Scheisestraat 5 5374CP Schaijk [2]	4.50	28.93
Pand in ge_B	Scheisestraat 5 5374CP Schaijk [3]	4.50	25.79
Pand in ge_B	Scheisestraat 5 5374CP Schaijk [4]	4.50	42.73
Pand in ge_B	Scheisestraat 5 5374CP Schaijk [5]	4.50	44.59
Pand in ge_B	Scheisestraat 5 5374CP Schaijk [6]	4.50	42.04
Pand in ge_B	Scheisestraat 7 5374CP Schaijk [1]	4.50	48.32
Pand in ge_B	Scheisestraat 7 5374CP Schaijk [2]	4.50	47.29
Pand in ge_B	Scheisestraat 7 5374CP Schaijk [3]	4.50	48.67
Pand in ge_B	Scheisestraat 7 5374CP Schaijk [4]	4.50	46.21
Pand in ge_B	Scheisestraat 7 5374CP Schaijk [5]	4.50	36.66
Pand in ge_B	Scheisestraat 7 5374CP Schaijk [6]	4.50	31.96
Pand in ge_B	Scheisestraat 9 5374CP Schaijk [2]	4.50	52.88
Pand in ge_B	Scheisestraat 9 5374CP Schaijk [3]	4.50	53.29
Pand in ge_B	Scheisestraat 9 5374CP Schaijk [4]	4.50	49.32
Pand in ge_B	Scheisestraat 9 5374CP Schaijk [5]	4.50	42.38
Pand in ge_B	Scheisestraat 9 5374CP Schaijk [7]	4.50	51.26
Pand in ge_B	Schimmelpenninckstraat 27 5361CC Grave [1]	4.50	36.16
Pand in ge_B	Schimmelpenninckstraat 27 5361CC Grave [2]	4.50	33.31
Pand in ge_B	Schimmelpenninckstraat 27 5361CC Grave [3]	4.50	46.70
Pand in ge_B	Schimmelpenninckstraat 27 5361CC Grave [4]	4.50	44.87
Pand in ge_B	Schimmelpenninckstraat 27 5361CC Grave [5]	4.50	34.80
Pand in ge_B	Schutsboomstraat 67 5374CB Schaijk [1]	4.50	39.57
Pand in ge_B	Schutsboomstraat 67 5374CB Schaijk [2]	4.50	34.27
Pand in ge_B	Schutsboomstraat 67 5374CB Schaijk [4]	4.50	45.27
Pand in ge_B	Schutsboomstraat 67 5374CB Schaijk [5]	4.50	46.85
Pand in ge_B	Schutsboomstraat 67 5374CB Schaijk [6]	4.50	47.42
Pand in ge_B	Schutsboomstraat 67 5374CB Schaijk [7]	4.50	43.27
Pand in ge_B	Schutsboomstraat 69 5374CB Schaijk [1]	4.50	48.66
Pand in ge_B	Schutsboomstraat 69 5374CB Schaijk [2]	4.50	51.19
Pand in ge_B	Schutsboomstraat 69 5374CB Schaijk [3]	4.50	47.79
Pand in ge_B	Schutsboomstraat 69 5374CB Schaijk [4]	4.50	38.64
Pand in ge_B	Schutsboomstraat 69 5374CB Schaijk [6]	4.50	43.61
Pand in ge_B	Schutsboomstraat 69 5374CB Schaijk [7]	4.50	48.03
Pand in ge_B	Schutsboomstraat 69 5374CB Schaijk [8]	4.50	42.17
Pand in ge_B	Schutsboomstraat 70 5374CD Schaijk [1]	4.50	38.58
Pand in ge_B	Schutsboomstraat 70 5374CD Schaijk [2]	4.50	34.06
Pand in ge_B	Schutsboomstraat 70 5374CD Schaijk [3]	4.50	35.63
Pand in ge_B	Schutsboomstraat 70 5374CD Schaijk [4]	4.50	44.01
Pand in ge_B	Schutsboomstraat 70 a 5374CD Schaijk [1]	4.50	45.04
Pand in ge_B	Schutsboomstraat 70 a 5374CD Schaijk [2]	4.50	44.63

Alle getoonde dB-waarden zijn A-gewogen

Geluidsbelasting vanwege N324

Toekomstige situatie zonder maatregelen

D03071.000138
Herinrichting N324

Rapport: Resultatentabel
 Model: toekomstige situatie scherm 0m
 LAeq totaalresultaten voor toetspunten
 Groep: N324
 Groepsreductie: Ja

Naam			Hoogte	Lden
Toetspunt	Omschrijving			
Pand in ge_B	Schutsboomstraat 70 a 5374CD Schaijk [3]		4.50	39.91
Pand in ge_B	Schutsboomstraat 74 5374CD Schaijk [1]		4.50	37.64
Pand in ge_B	Schutsboomstraat 74 5374CD Schaijk [2]		4.50	37.71
Pand in ge_B	Schutsboomstraat 74 5374CD Schaijk [3]		4.50	35.15
Pand in ge_B	Schutsboomstraat 74 5374CD Schaijk [4]		4.50	33.40
Pand in ge_B	Schutsboomstraat 74 5374CD Schaijk [5]		4.50	45.76
Pand in ge_B	Schutsboomstraat 74 5374CD Schaijk [6]		4.50	47.62
Pand in ge_B	Schutsboomstraat 74 a 5374CD Schaijk [1]		4.50	47.48
Pand in ge_B	Schutsboomstraat 74 a 5374CD Schaijk [2]		4.50	47.24
Pand in ge_B	Schutsboomstraat 74 a 5374CD Schaijk [3]		4.50	46.02
Pand in ge_B	Schutsboomstraat 74 a 5374CD Schaijk [4]		4.50	45.39
Pand in ge_B	Schutsboomstraat 74 a 5374CD Schaijk [5]		4.50	38.06
Pand in ge_B	Schutsboomstraat 76 5374CD Schaijk [2]		4.50	40.56
Pand in ge_B	Schutsboomstraat 76 5374CD Schaijk [4]		4.50	48.10
Pand in ge_B	Schutsboomstraat 76 5374CD Schaijk [6]		4.50	47.04
Pand in ge_B	Schutsboomstraat 78 5374CD Schaijk [1]		4.50	41.82
Pand in ge_B	Schutsboomstraat 78 5374CD Schaijk [3]		4.50	42.72
Pand in ge_B	Schutsboomstraat 78 5374CD Schaijk [6]		4.50	38.37
Pand in ge_B	Schutsboomstraat 78 5374CD Schaijk [7]		4.50	45.32
Pand in ge_B	Schutsboomstraat 78 5374CD Schaijk [8]		4.50	44.76
Pand in ge_B	Schutsboomstraat 80 5374CD Schaijk [1]		4.50	38.31
Pand in ge_B	Schutsboomstraat 80 5374CD Schaijk [2]		4.50	50.24
Pand in ge_B	Schutsboomstraat 80 5374CD Schaijk [3]		4.50	51.49
Pand in ge_B	Schutsboomstraat 80 5374CD Schaijk [4]		4.50	51.57
Pand in ge_B	Schutsboomstraat 80 5374CD Schaijk [5]		4.50	40.44
Pand in ge_B	Schutsboomstraat 80 5374CD Schaijk [6]		4.50	38.05
Pand in ge_B	Schutsboomstraat 80a 5374CD Schaijk [1]		4.50	49.76
Pand in ge_B	Schutsboomstraat 80a 5374CD Schaijk [2]		4.50	48.48
Pand in ge_B	Schutsboomstraat 80a 5374CD Schaijk [3]		4.50	45.27
Pand in ge_B	Schutsboomstraat 82 5374CD Schaijk [3]		4.50	35.94
Pand in ge_B	Schutsboomstraat 82 5374CD Schaijk [4]		4.50	46.59
Pand in ge_B	Schutsboomstraat 82 5374CD Schaijk [5]		4.50	50.22
Pand in ge_B	Schutsboomstraat 82 5374CD Schaijk [6]		4.50	49.94
Pand in ge_B	Schutsboomstraat 82 5374CD Schaijk [7]		4.50	41.14
Pand in ge_B	Schutsboomstraat 84 5374CD Schaijk [1]		4.50	52.46
Pand in ge_B	Schutsboomstraat 84 5374CD Schaijk [4]		4.50	40.25
Pand in ge_B	Schutsboomstraat 84 5374CD Schaijk [5]		4.50	52.86
Pand in ge_B	Schutsboomstraat 84 5374CD Schaijk [6]		4.50	51.41
Pand in ge_B	Schutsboomstraat 84 5374CD Schaijk [7]		4.50	47.77
Pand in ge_B	Schutsboomstraat 86 5374CD Schaijk [1]		4.50	55.86
Pand in ge_B	Schutsboomstraat 86 5374CD Schaijk [2]		4.50	54.99
Pand in ge_B	Schutsboomstraat 86 5374CD Schaijk [3]		4.50	51.29
Pand in ge_B	Schutsboomstraat 86 5374CD Schaijk [4]		4.50	42.18
Pand in ge_B	Schutsboomstraat 86 5374CD Schaijk [5]		4.50	44.36
Pand in ge_B	Schutsboomstraat 86 5374CD Schaijk [6]		4.50	47.42
Pand in ge_B	Schutsboomstraat 86 5374CD Schaijk [7]		4.50	53.41
Pand in ge_B	Schutsboomstraat 88 5374CD Schaijk [1]		4.50	58.53
Pand in ge_B	Schutsboomstraat 88 5374CD Schaijk [5]		4.50	49.69
Pand in ge_B	Schutsboomstraat 88 5374CD Schaijk [6]		4.50	48.41
Pand in ge_B	Schutsboomstraat 88 5374CD Schaijk [7]		4.50	58.11
Pand in ge_B	Schutsboomstraat 90 5374CD Schaijk [1]		4.50	43.57
Pand in ge_B	Schutsboomstraat 90 5374CD Schaijk [2]		4.50	45.10
Pand in ge_B	Schutsboomstraat 90 5374CD Schaijk [3]		4.50	55.29
Pand in ge_B	Schutsboomstraat 90 5374CD Schaijk [4]		4.50	57.28
Pand in ge_B	Schutsboomstraat 90 5374CD Schaijk [5]		4.50	54.93
Pand in ge_B	Schutsboomstraat 92 5374CD Schaijk [1]		4.50	53.16
Pand in ge_B	Schutsboomstraat 92 5374CD Schaijk [10]		4.50	55.76
Pand in ge_B	Schutsboomstraat 92 5374CD Schaijk [2]		4.50	46.98
Pand in ge_B	Schutsboomstraat 92 5374CD Schaijk [3]		4.50	46.52

Alle getoonde dB-waarden zijn A-gewogen

Geluidsbelasting vanwege N324
Toekomstige situatie zonder maatregelen

D03071.000138
Herinrichting N324

Rapport: Resultatentabel
Model: toekomstige situatie scherm 0m
LAeq totaalresultaten voor toetspunten
Groep: N324
Groepsreductie: Ja

Naam				Hoogte	Lden
Toetspunt	Omschrijving				
Pand in ge_B	Schutsboomstraat 92 5374CD Schaijk [4]			4.50	51.77
Pand in ge_B	Schutsboomstraat 92 5374CD Schaijk [5]			4.50	47.05
Pand in ge_B	Schutsboomstraat 92 5374CD Schaijk [6]			4.50	56.99
Pand in ge_B	Schutsboomstraat 92 5374CD Schaijk [7]			4.50	58.67
Pand in ge_B	Schutsboomstraat 92 5374CD Schaijk [8]			4.50	57.27
Pand in ge_B	Schutsboomstraat 92 5374CD Schaijk [9]			4.50	55.23
Pand in ge_B	Smient 26 5361SR Grave [1]			4.50	36.35
Pand in ge_B	Smient 26 5361SR Grave [2]			4.50	38.92
Pand in ge_B	Smient 26 5361SR Grave [3]			4.50	36.93
Pand in ge_B	Smient 26 5361SR Grave [4]			4.50	35.29
Pand in ge_B	Smient 28 5361SR Grave [1]			4.50	34.71
Pand in ge_B	Smient 28 5361SR Grave [2]			4.50	40.47
Pand in ge_B	Smient 28 5361SR Grave [3]			4.50	42.49
Pand in ge_B	Smient 28 5361SR Grave [4]			4.50	43.08
Pand in ge_B	Smient 30 5361SR Grave [1]			4.50	36.95
Pand in ge_B	Smient 30 5361SR Grave [2]			4.50	39.47
Pand in ge_B	Smient 30 5361SR Grave [3]			4.50	37.06
Pand in ge_B	Smient 30 5361SR Grave [4]			4.50	36.11
Pand in ge_B	Smient 32 5361SR Grave [1]			4.50	36.22
Pand in ge_B	Smient 32 5361SR Grave [2]			4.50	39.97
Pand in ge_B	Smient 32 5361SR Grave [3]			4.50	42.14
Pand in ge_B	Smient 32 5361SR Grave [4]			4.50	42.94
Pand in ge_B	Smient 34 5361SR Grave [1]			4.50	42.09
Pand in ge_B	Smient 34 5361SR Grave [2]			4.50	42.21
Pand in ge_B	Smient 34 5361SR Grave [3]			4.50	36.29
Pand in ge_B	Smient 34 5361SR Grave [4]			4.50	32.11
Pand in ge_B	Smient 34 5361SR Grave [5]			4.50	31.78
Pand in ge_B	Smient 34 5361SR Grave [6]			4.50	36.31
Pand in ge_B	Smient 36 5361SR Grave [1]			4.50	42.14
Pand in ge_B	Smient 36 5361SR Grave [2]			4.50	36.61
Pand in ge_B	Smient 36 5361SR Grave [3]			4.50	33.71
Pand in ge_B	Smient 36 5361SR Grave [4]			4.50	32.36
Pand in ge_B	Smient 38 5361SR Grave [1]			4.50	32.70
Pand in ge_B	Smient 38 5361SR Grave [2]			4.50	31.79
Pand in ge_B	Smient 38 5361SR Grave [3]			4.50	38.76
Pand in ge_B	Smient 38 5361SR Grave [4]			4.50	41.03
Pand in ge_B	Smient 40 5361SR Grave [1]			4.50	39.50
Pand in ge_B	Smient 40 5361SR Grave [2]			4.50	42.20
Pand in ge_B	Smient 40 5361SR Grave [3]			4.50	44.52
Pand in ge_B	Smient 40 5361SR Grave [4]			4.50	41.86
Pand in ge_B	Smient 40 5361SR Grave [5]			4.50	38.51
Pand in ge_B	Smient 40 5361SR Grave [6]			4.50	41.02
Pand in ge_B	Smient 42 5361SR Grave [1]			4.50	44.95
Pand in ge_B	Smient 42 5361SR Grave [6]			4.50	39.99
Pand in ge_B	Smient 42 5361SR Grave [7]			4.50	32.64
Pand in ge_B	Smient 44 5361SR Grave [3]			4.50	44.33
Pand in ge_B	Smient 44 5361SR Grave [4]			4.50	32.05
Pand in ge_B	Smient 44 5361SR Grave [5]			4.50	30.52
Pand in ge_B	Smient 46 5361SR Grave [1]			4.50	44.77
Pand in ge_B	Smient 46 5361SR Grave [5]			4.50	29.16
Pand in ge_B	Smient 46 5361SR Grave [6]			4.50	32.99
Pand in ge_B	Smient 48 5361SR Grave [2]			4.50	45.03
Pand in ge_B	Smient 48 5361SR Grave [3]			4.50	34.82
Pand in ge_B	Smient 48 5361SR Grave [4]			4.50	31.88
Pand in ge_B	Smient 50 5361SR Grave [2]			4.50	45.03
Pand in ge_B	Smient 50 5361SR Grave [3]			4.50	30.18
Pand in ge_B	Smient 50 5361SR Grave [4]			4.50	37.20
Pand in ge_B	Smient 52 5361SR Grave [2]			4.50	35.34
Pand in ge_B	Smient 52 5361SR Grave [3]			4.50	41.21

Alle getoonde dB-waarden zijn A-gewogen

Geluidsbelasting vanwege N324
Toekomstige situatie zonder maatregelen

D03071.000138
Herinrichting N324

Rapport: Resultatentabel
Model: toekomstige situatie scherm 0m
LAeq totaalresultaten voor toetspunten
Groep: N324
Groepsreductie: Ja

Naam Toetspunt	Omschrijving	Hoogte	Lden
Pand in ge_B	Smient 52 5361SR Grave [4]	4.50	43.67
Pand in ge_B	Smient 52 5361SR Grave [5]	4.50	43.80
Pand in ge_B	Smient 54 5361SR Grave [1]	4.50	44.85
Pand in ge_B	Smient 54 5361SR Grave [2]	4.50	43.35
Pand in ge_B	Smient 54 5361SR Grave [3]	4.50	37.80
Pand in ge_B	Smient 54 5361SR Grave [6]	4.50	42.14
Pand in ge_B	Smient 56 5361SR Grave [2]	4.50	42.71
Pand in ge_B	Smient 56 5361SR Grave [3]	4.50	45.03
Pand in ge_B	Smient 56 5361SR Grave [4]	4.50	43.53
Pand in ge_B	Smient 58 5361SR Grave [1]	4.50	44.82
Pand in ge_B	Smient 58 5361SR Grave [2]	4.50	44.01
Pand in ge_B	Smient 58 5361SR Grave [4]	4.50	43.11
Pand in ge_B	Smient 60 5361SR Grave [2]	4.50	43.92
Pand in ge_B	Smient 60 5361SR Grave [3]	4.50	47.64
Pand in ge_B	Smient 60 5361SR Grave [4]	4.50	45.28
Pand in ge_B	Smient 60 5361SR Grave [5]	4.50	43.98
Pand in ge_B	Smitsweg 1 5375KS Reek [4]	4.50	44.98
Pand in ge_B	Smitsweg 3 5375KS Reek [2]	4.50	41.85
Pand in ge_B	Smitsweg 3 5375KS Reek [3]	4.50	43.73
Pand in ge_B	Soeterstraat 37 5375BG Reek [1]	4.50	45.69
Pand in ge_B	Soeterstraat 37 5375BG Reek [2]	4.50	44.35
Pand in ge_B	Soeterstraat 37 5375BG Reek [4]	4.50	35.54
Pand in ge_B	Soeterstraat 37 5375BG Reek [6]	4.50	45.14
Pand in ge_B	Soeterstraat 54 5375BK Reek [3]	4.50	39.24
Pand in ge_B	Soeterstraat 54 5375BK Reek [4]	4.50	54.67
Pand in ge_B	Soeterstraat 54 5375BK Reek [5]	4.50	58.16
Pand in ge_B	St.Elisabethstraat 12 5361HK Grave [1]	4.50	42.91
Pand in ge_B	St.Elisabethstraat 12 5361HK Grave [2]	4.50	44.17
Pand in ge_B	St.Elisabethstraat 12 5361HK Grave [3]	4.50	47.93
Pand in ge_B	St.Elisabethstraat 12 5361HK Grave [4]	4.50	45.74
Pand in ge_B	St.Elisabethstraat 12 5361HK Grave [5]	4.50	44.75
Pand in ge_B	St.Elisabethstraat 12 5361HK Grave [6]	4.50	40.49
Pand in ge_B	St.Elisabethstraat 12 5361HK Grave [7]	4.50	41.79
Pand in ge_B	St.Henricusweg 1 5361EE Grave [1]	4.50	42.77
Pand in ge_B	St.Henricusweg 1 5361EE Grave [2]	4.50	51.25
Pand in ge_B	St.Henricusweg 1 5361EE Grave [3]	4.50	51.52
Pand in ge_B	St.Henricusweg 11 5361EE Grave [1]	4.50	46.02
Pand in ge_B	St.Henricusweg 11 5361EE Grave [2]	4.50	37.50
Pand in ge_B	St.Henricusweg 11 5361EE Grave [3]	4.50	34.12
Pand in ge_B	St.Henricusweg 21 5361EE Grave [1]	4.50	32.73
Pand in ge_B	St.Henricusweg 21 5361EE Grave [2]	4.50	39.93
Pand in ge_B	St.Henricusweg 21 5361EE Grave [3]	4.50	45.01
Pand in ge_B	St.Henricusweg 23 5361EE Grave [1]	4.50	44.84
Pand in ge_B	St.Henricusweg 23 5361EE Grave [2]	4.50	32.95
Pand in ge_B	St.Henricusweg 25 5361EE Grave [1]	4.50	44.16
Pand in ge_B	St.Henricusweg 25 5361EE Grave [2]	4.50	33.31
Pand in ge_B	St.Henricusweg 27 5361EE Grave [1]	4.50	42.51
Pand in ge_B	St.Henricusweg 27 5361EE Grave [2]	4.50	33.15
Pand in ge_B	St.Henricusweg 29 5361EE Grave [1]	4.50	32.91
Pand in ge_B	St.Henricusweg 29 5361EE Grave [2]	4.50	41.49
Pand in ge_B	St.Henricusweg 31 5361EE Grave [1]	4.50	41.22
Pand in ge_B	St.Henricusweg 31 5361EE Grave [2]	4.50	30.75
Pand in ge_B	St.Henricusweg 31 5361EE Grave [3]	4.50	33.05
Pand in ge_B	St.Henricusweg 33 5361EE Grave [1]	4.50	32.73
Pand in ge_B	St.Henricusweg 33 5361EE Grave [2]	4.50	32.78
Pand in ge_B	St.Henricusweg 33 5361EE Grave [3]	4.50	41.19
Pand in ge_B	St.Henricusweg 35 5361EE Grave [1]	4.50	32.38
Pand in ge_B	St.Henricusweg 35 5361EE Grave [2]	4.50	40.98
Pand in ge_B	St.Henricusweg 37 5361EE Grave [1]	4.50	40.70

Alle getoonde dB-waarden zijn A-gewogen

Geluidsbelasting vanwege N324
Toekomstige situatie zonder maatregelen

D03071.000138
Herinrichting N324

Rapport: Resultatentabel
Model: toekomstige situatie scherm 0m
LAeq totaalresultaten voor toetspunten
Groep: N324
Groepsreductie: Ja

Naam Toetspunt	Omschrijving	Hoogte	Lden
Pand in ge_B	St.Henricusweg 37 5361EE Grave [2]	4.50	32.73
Pand in ge_B	St.Henricusweg 39 5361EE Grave [1]	4.50	40.80
Pand in ge_B	St.Henricusweg 39 5361EE Grave [2]	4.50	38.37
Pand in ge_B	St.Henricusweg 39 5361EE Grave [3]	4.50	32.25
Pand in ge_B	St.Henricusweg 41 5361EE Grave [1]	4.50	31.19
Pand in ge_B	St.Henricusweg 41 5361EE Grave [2]	4.50	33.77
Pand in ge_B	St.Henricusweg 41 5361EE Grave [3]	4.50	40.08
Pand in ge_B	St.Henricusweg 43 5361EE Grave [1]	4.50	40.52
Pand in ge_B	St.Henricusweg 43 5361EE Grave [2]	4.50	31.03
Pand in ge_B	St.Henricusweg 45 5361EE Grave [1]	4.50	42.07
Pand in ge_B	St.Henricusweg 45 5361EE Grave [2]	4.50	31.37
Pand in ge_B	St.Henricusweg 47 5361EE Grave [1]	4.50	31.07
Pand in ge_B	St.Henricusweg 47 5361EE Grave [2]	4.50	42.47
Pand in ge_B	St.Henricusweg 49 5361EE Grave [1]	4.50	30.60
Pand in ge_B	St.Henricusweg 49 5361EE Grave [2]	4.50	43.57
Pand in ge_B	St.Henricusweg 5 5361EE Grave [1]	4.50	37.97
Pand in ge_B	St.Henricusweg 5 5361EE Grave [2]	4.50	48.82
Pand in ge_B	St.Henricusweg 51 5361EE Grave [1]	4.50	44.03
Pand in ge_B	St.Henricusweg 51 5361EE Grave [2]	4.50	43.45
Pand in ge_B	St.Henricusweg 51 5361EE Grave [3]	4.50	32.75
Pand in ge_B	St.Henricusweg 51 5361EE Grave [4]	4.50	36.14
Pand in ge_B	St.Henricusweg 51 5361EE Grave [5]	4.50	33.02
Pand in ge_B	St.Henricusweg 51 5361EE Grave [6]	4.50	31.03
Pand in ge_B	St.Henricusweg 7 5361EE Grave [1]	4.50	36.63
Pand in ge_B	St.Henricusweg 7 5361EE Grave [2]	4.50	47.68
Pand in ge_B	St.Henricusweg 9 5361EE Grave [1]	4.50	34.52
Pand in ge_B	St.Henricusweg 9 5361EE Grave [2]	4.50	46.95
Pand in ge_B	Stadhouderslaan 10 5361BN Grave [1]	4.50	42.28
Pand in ge_B	Stadhouderslaan 10 5361BN Grave [2]	4.50	41.74
Pand in ge_B	Stadhouderslaan 10 5361BN Grave [3]	4.50	38.93
Pand in ge_B	Stadhouderslaan 10 5361BN Grave [4]	4.50	32.12
Pand in ge_B	Stadhouderslaan 10 5361BN Grave [5]	4.50	31.86
Pand in ge_B	Stadhouderslaan 10 5361BN Grave [6]	4.50	30.26
Pand in ge_B	Stadhouderslaan 12 5361BN Grave [1]	4.50	32.64
Pand in ge_B	Stadhouderslaan 12 5361BN Grave [2]	4.50	31.75
Pand in ge_B	Stadhouderslaan 12 5361BN Grave [3]	4.50	32.27
Pand in ge_B	Stadhouderslaan 12 5361BN Grave [4]	4.50	41.56
Pand in ge_B	Stadhouderslaan 12 5361BN Grave [5]	4.50	41.51
Pand in ge_B	Stadhouderslaan 14 5361BN Grave [1]	4.50	40.90
Pand in ge_B	Stadhouderslaan 14 5361BN Grave [2]	4.50	34.59
Pand in ge_B	Stadhouderslaan 14 5361BN Grave [3]	4.50	32.31
Pand in ge_B	Stadhouderslaan 16 5361BN Grave [1]	4.50	30.28
Pand in ge_B	Stadhouderslaan 16 5361BN Grave [2]	4.50	34.97
Pand in ge_B	Stadhouderslaan 16 5361BN Grave [3]	4.50	41.93
Pand in ge_B	Stadhouderslaan 18 5361BP Grave [1]	4.50	48.97
Pand in ge_B	Stadhouderslaan 18 5361BP Grave [2]	4.50	44.47
Pand in ge_B	Stadhouderslaan 18 5361BP Grave [3]	4.50	36.35
Pand in ge_B	Stadhouderslaan 18 5361BP Grave [5]	4.50	33.37
Pand in ge_B	Stadhouderslaan 2 5361BN Grave [1]	4.50	42.33
Pand in ge_B	Stadhouderslaan 2 5361BN Grave [2]	4.50	42.90
Pand in ge_B	Stadhouderslaan 2 5361BN Grave [3]	4.50	42.26
Pand in ge_B	Stadhouderslaan 2 5361BN Grave [4]	4.50	35.86
Pand in ge_B	Stadhouderslaan 2 5361BN Grave [5]	4.50	35.76
Pand in ge_B	Stadhouderslaan 2 5361BN Grave [6]	4.50	34.02
Pand in ge_B	Stadhouderslaan 2 5361BN Grave [7]	4.50	41.70
Pand in ge_B	Stadhouderslaan 20 5361BP Grave [1]	4.50	49.21
Pand in ge_B	Stadhouderslaan 20 5361BP Grave [2]	4.50	30.81
Pand in ge_B	Stadhouderslaan 20 5361BP Grave [4]	4.50	35.56
Pand in ge_B	Stadhouderslaan 22 5361BP Grave [1]	4.50	30.99

Alle getoonde dB-waarden zijn A-gewogen

Geluidsbelasting vanwege N324
Toekomstige situatie zonder maatregelen

D03071.000138
Herinrichting N324

Rapport: Resultatentabel
Model: toekomstige situatie scherm 0m
LAeq totaalresultaten voor toetspunten
Groep: N324
Groepsreductie: Ja

Naam Toetspunt	Omschrijving	Hoogte	Lden
Pand in ge_B	Stadhouderslaan 22 5361BP Grave [3]	4.50	34.75
Pand in ge_B	Stadhouderslaan 22 5361BP Grave [4]	4.50	45.50
Pand in ge_B	Stadhouderslaan 22 5361BP Grave [5]	4.50	49.39
Pand in ge_B	Stadhouderslaan 24 5361BP Grave [1]	4.50	49.50
Pand in ge_B	Stadhouderslaan 24 5361BP Grave [2]	4.50	45.56
Pand in ge_B	Stadhouderslaan 24 5361BP Grave [3]	4.50	33.55
Pand in ge_B	Stadhouderslaan 26 5361BP Grave [2]	4.50	35.77
Pand in ge_B	Stadhouderslaan 26 5361BP Grave [3]	4.50	49.65
Pand in ge_B	Stadhouderslaan 28 5361BP Grave [1]	4.50	49.87
Pand in ge_B	Stadhouderslaan 28 5361BP Grave [3]	4.50	34.92
Pand in ge_B	Stadhouderslaan 30 5361BP Grave [1]	4.50	35.04
Pand in ge_B	Stadhouderslaan 30 5361BP Grave [2]	4.50	46.22
Pand in ge_B	Stadhouderslaan 30 5361BP Grave [3]	4.50	50.04
Pand in ge_B	Stadhouderslaan 32 5361BP Grave [1]	4.50	50.35
Pand in ge_B	Stadhouderslaan 32 5361BP Grave [2]	4.50	46.13
Pand in ge_B	Stadhouderslaan 32 5361BP Grave [3]	4.50	34.92
Pand in ge_B	Stadhouderslaan 34 5361BP Grave [1]	4.50	50.52
Pand in ge_B	Stadhouderslaan 34 5361BP Grave [2]	4.50	34.57
Pand in ge_B	Stadhouderslaan 36 5361BP Grave [1]	4.50	34.39
Pand in ge_B	Stadhouderslaan 36 5361BP Grave [2]	4.50	44.49
Pand in ge_B	Stadhouderslaan 36 5361BP Grave [3]	4.50	50.71
Pand in ge_B	Stadhouderslaan 4 5361BN Grave [1]	4.50	43.22
Pand in ge_B	Stadhouderslaan 4 5361BN Grave [2]	4.50	42.22
Pand in ge_B	Stadhouderslaan 4 5361BN Grave [3]	4.50	36.27
Pand in ge_B	Stadhouderslaan 4 5361BN Grave [4]	4.50	32.06
Pand in ge_B	Stadhouderslaan 4 5361BN Grave [5]	4.50	32.88
Pand in ge_B	Stadhouderslaan 6 5361BN Grave [1]	4.50	33.31
Pand in ge_B	Stadhouderslaan 6 5361BN Grave [2]	4.50	32.39
Pand in ge_B	Stadhouderslaan 6 5361BN Grave [3]	4.50	40.48
Pand in ge_B	Stadhouderslaan 6 5361BN Grave [4]	4.50	42.69
Pand in ge_B	Stadhouderslaan 6 5361BN Grave [5]	4.50	43.11
Pand in ge_B	Stadhouderslaan 6 5361BN Grave [6]	4.50	43.71
Pand in ge_B	Stadhouderslaan 8 5361BN Grave [1]	4.50	40.18
Pand in ge_B	Stadhouderslaan 8 5361BN Grave [2]	4.50	41.31
Pand in ge_B	Stadhouderslaan 8 5361BN Grave [3]	4.50	41.88
Pand in ge_B	Stadhouderslaan 8 5361BN Grave [4]	4.50	43.87
Pand in ge_B	Stadhouderslaan 8 5361BN Grave [5]	4.50	39.22
Pand in ge_B	Stadhouderslaan 8 5361BN Grave [6]	4.50	38.40
Pand in ge_B	Stadhouderslaan 8 5361BN Grave [7]	4.50	32.04
Pand in ge_B	Stadhouderslaan 8 5361BN Grave [8]	4.50	32.45
Pand in ge_B	Stadhouderslaan 8 5361BN Grave [9]	4.50	33.20
Pand in ge_B	Steegschenhofscheweg 1 5363SR Velp [1]	4.50	58.25
Pand in ge_B	Steegschenhofscheweg 1 5363SR Velp [2]	4.50	49.88
Pand in ge_B	Steegschenhofscheweg 1 5363SR Velp [4]	4.50	50.22
Pand in ge_B	Steegschenhofscheweg 1 5363SR Velp [6]	4.50	59.56
Pand in ge_B	Steegschenhofscheweg 1 5363SR Velp [7]	4.50	60.97
Pand in ge_B	Steegschenhofscheweg 11 5363SR Velp [1]	4.50	46.64
Pand in ge_B	Steegschenhofscheweg 11 5363SR Velp [2]	4.50	41.37
Pand in ge_B	Steegschenhofscheweg 11 5363SR Velp [3]	4.50	43.05
Pand in ge_B	Steegschenhofscheweg 11 5363SR Velp [4]	4.50	47.03
Pand in ge_B	Steegschenhofscheweg 11 5363SR Velp [5]	4.50	45.52
Pand in ge_B	Steegschenhofscheweg 11 5363SR Velp [6]	4.50	47.84
Pand in ge_B	Steegschenhofscheweg 11 5363SR Velp [7]	4.50	48.62
Pand in ge_B	Steegschenhofscheweg 11 5363SR Velp [8]	4.50	47.55
Pand in ge_B	Steegschenhofscheweg 15 5363SR Velp [1]	4.50	44.40
Pand in ge_B	Steegschenhofscheweg 15 5363SR Velp [2]	4.50	37.31
Pand in ge_B	Steegschenhofscheweg 15 5363SR Velp [3]	4.50	30.45
Pand in ge_B	Steegschenhofscheweg 15 5363SR Velp [4]	4.50	31.89
Pand in ge_B	Steegschenhofscheweg 15 5363SR Velp [5]	4.50	39.17

Alle getoonde dB-waarden zijn A-gewogen

Geluidsbelasting vanwege N324
Toekomstige situatie zonder maatregelen

D03071.000138
Herinrichting N324

Rapport: Resultatentabel
Model: toekomstige situatie scherm 0m
LAeq totaalresultaten voor toetspunten
Groep: N324
Groepsreductie: Ja

Naam	Omschrijving	Hoogte	Lden
Pand in ge_B	Steegschenhofscheweg 15 5363SR Velp [6]	4.50	47.24
Pand in ge_B	Steegschenhofscheweg 5 a 5363SR Velp [1]	4.50	42.40
Pand in ge_B	Steegschenhofscheweg 5 a 5363SR Velp [3]	4.50	47.57
Pand in ge_B	Steegschenhofscheweg 5 a 5363SR Velp [5]	4.50	40.29
Pand in ge_B	Steegschenhofscheweg 5 a 5363SR Velp [6]	4.50	55.54
Pand in ge_B	Steegschenhofscheweg 5 a 5363SR Velp [7]	4.50	59.19
Pand in ge_B	Steegschenhofscheweg 5 a 5363SR Velp [8]	4.50	52.66
Pand in ge_B	Steegschenhofscheweg 9 5363SR Velp [1]	4.50	44.76
Pand in ge_B	Steegschenhofscheweg 9 5363SR Velp [2]	4.50	50.44
Pand in ge_B	Steegschenhofscheweg 9 5363SR Velp [3]	4.50	48.68
Pand in ge_B	Steegschenhofscheweg 9 5363SR Velp [4]	4.50	44.84
Pand in ge_B	Tolschestraat 1 5363TB Velp [3]	4.50	52.12
Pand in ge_B	Tolschestraat 1 5363TB Velp [4]	4.50	60.49
Pand in ge_B	Tolschestraat 1 5363TB Velp [5]	4.50	64.24
Pand in ge_B	Tolschestraat 1 5363TB Velp [6]	4.50	63.99
Pand in ge_B	Tolschestraat 1 5363TB Velp [7]	4.50	58.83
Pand in ge_B	Tolschestraat 11 5363TB Velp [1]	4.50	41.31
Pand in ge_B	Tolschestraat 11 5363TB Velp [3]	4.50	44.23
Pand in ge_B	Tolschestraat 11 5363TB Velp [4]	4.50	43.71
Pand in ge_B	Tolschestraat 11 5363TB Velp [5]	4.50	44.69
Pand in ge_B	Tolschestraat 11 a 5363TB Velp [1]	4.50	35.24
Pand in ge_B	Tolschestraat 11 a 5363TB Velp [3]	4.50	45.90
Pand in ge_B	Tolschestraat 11 a 5363TB Velp [4]	4.50	43.04
Pand in ge_B	Tolschestraat 11 a 5363TB Velp [5]	4.50	43.65
Pand in ge_B	Tolschestraat 13 5363TB Velp [3]	4.50	32.58
Pand in ge_B	Tolschestraat 13 a 5363TB Velp [6]	4.50	44.02
Pand in ge_B	Tolschestraat 15 5363TB Velp [5]	4.50	43.33
Pand in ge_B	Tolschestraat 15 5363TB Velp [7]	4.50	33.91
Pand in ge_B	Tolschestraat 15 5363TB Velp [9]	4.50	41.45
Pand in ge_B	Tolschestraat 2 5363TC Velp [1]	4.50	53.52
Pand in ge_B	Tolschestraat 2 5363TC Velp [10]	4.50	51.83
Pand in ge_B	Tolschestraat 2 5363TC Velp [11]	4.50	52.52
Pand in ge_B	Tolschestraat 2 5363TC Velp [12]	4.50	46.98
Pand in ge_B	Tolschestraat 2 5363TC Velp [14]	4.50	45.19
Pand in ge_B	Tolschestraat 2 5363TC Velp [16]	4.50	41.53
Pand in ge_B	Tolschestraat 2 5363TC Velp [18]	4.50	44.31
Pand in ge_B	Tolschestraat 2 5363TC Velp [2]	4.50	55.71
Pand in ge_B	Tolschestraat 2 5363TC Velp [20]	4.50	35.46
Pand in ge_B	Tolschestraat 2 5363TC Velp [22]	4.50	34.11
Pand in ge_B	Tolschestraat 2 5363TC Velp [27]	4.50	33.69
Pand in ge_B	Tolschestraat 2 5363TC Velp [3]	4.50	56.60
Pand in ge_B	Tolschestraat 2 5363TC Velp [36]	4.50	33.51
Pand in ge_B	Tolschestraat 2 5363TC Velp [37]	4.50	34.20
Pand in ge_B	Tolschestraat 2 5363TC Velp [38]	4.50	35.99
Pand in ge_B	Tolschestraat 2 5363TC Velp [39]	4.50	52.10
Pand in ge_B	Tolschestraat 2 5363TC Velp [6]	4.50	55.92
Pand in ge_B	Tolschestraat 2 5363TC Velp [7]	4.50	55.11
Pand in ge_B	Tolschestraat 2 5363TC Velp [8]	4.50	49.53
Pand in ge_B	Tolschestraat 2 5363TC Velp [9]	4.50	51.22
Pand in ge_B	Tolschestraat 3 a 5363TB Velp [1]	4.50	49.43
Pand in ge_B	Tolschestraat 3 a 5363TB Velp [10]	4.50	54.16
Pand in ge_B	Tolschestraat 3 a 5363TB Velp [11]	4.50	43.51
Pand in ge_B	Tolschestraat 3 a 5363TB Velp [12]	4.50	46.17
Pand in ge_B	Tolschestraat 3 a 5363TB Velp [13]	4.50	46.77
Pand in ge_B	Tolschestraat 3 a 5363TB Velp [2]	4.50	53.46
Pand in ge_B	Tolschestraat 3 a 5363TB Velp [6]	4.50	45.34
Pand in ge_B	Tolschestraat 3 a 5363TB Velp [7]	4.50	45.11
Pand in ge_B	Tolschestraat 3 a 5363TB Velp [8]	4.50	46.51
Pand in ge_B	Tolschestraat 3 a 5363TB Velp [9]	4.50	55.58

Alle getoonde dB-waarden zijn A-gewogen

Geluidsbelasting vanwege N324

Toekomstige situatie zonder maatregelen

D03071.000138
Herinrichting N324

Rapport: Resultatentabel
 Model: toekomstige situatie scherm 0m
 LAeq totaalresultaten voor toetspunten
 Groep: N324
 Groepsreductie: Ja

Naam		Hoogte	Lden
Toetspunt	Omschrijving		
Pand in ge_B	Tolschestraat 5 5363TB Velp [4]	4.50	50.20
Pand in ge_B	Tolschestraat 5 5363TB Velp [5]	4.50	49.16
Pand in ge_B	Tolschestraat 5 5363TB Velp [6]	4.50	50.71
Pand in ge_B	Tolschestraat 5 5363TB Velp [7]	4.50	50.38
Pand in ge_B	Tolschestraat 5 5363TB Velp [8]	4.50	36.98
Pand in ge_B	Tolschestraat 7 5363TB Velp [2]	4.50	49.62
Pand in ge_B	Tolschestraat 7 5363TB Velp [3]	4.50	48.42
Pand in ge_B	Tolschestraat 7 5363TB Velp [4]	4.50	47.58
Pand in ge_B	Tolschestraat 7 5363TB Velp [6]	4.50	44.83
Pand in ge_B	Tolschestraat 9 5363TB Velp [2]	4.50	47.24
Pand in ge_B	Tolschestraat 9 5363TB Velp [3]	4.50	44.02
Pand in ge_B	Tolschestraat 9 5363TB Velp [4]	4.50	45.57
Pand in ge_B	Tolschestraat 9 5363TB Velp [5]	4.50	42.99
Pand in ge_B	Trompetterstraat 11 5361EP Grave [1]	4.50	33.80
Pand in ge_B	Trompetterstraat 11 5361EP Grave [2]	4.50	45.88
Pand in ge_B	Trompetterstraat 13 5361EP Grave [1]	4.50	46.79
Pand in ge_B	Trompetterstraat 13 5361EP Grave [2]	4.50	33.54
Pand in ge_B	Trompetterstraat 15 5361EP Grave [1]	4.50	47.62
Pand in ge_B	Trompetterstraat 15 5361EP Grave [2]	4.50	36.16
Pand in ge_B	Trompetterstraat 15 5361EP Grave [3]	4.50	32.70
Pand in ge_B	Trompetterstraat 38 5361ER Grave [1]	4.50	43.86
Pand in ge_B	Trompetterstraat 38 5361ER Grave [2]	4.50	37.27
Pand in ge_B	Trompetterstraat 38 5361ER Grave [3]	4.50	42.89
Pand in ge_B	Trompetterstraat 38 5361ER Grave [4]	4.50	43.89
Pand in ge_B	Trompetterstraat 40 5361ER Grave [1]	4.50	43.88
Pand in ge_B	Trompetterstraat 40 5361ER Grave [2]	4.50	36.75
Pand in ge_B	Trompetterstraat 40 5361ER Grave [3]	4.50	43.64
Pand in ge_B	Trompetterstraat 42 5361ER Grave [1]	4.50	44.30
Pand in ge_B	Trompetterstraat 42 5361ER Grave [2]	4.50	39.82
Pand in ge_B	Trompetterstraat 42 5361ER Grave [3]	4.50	43.69
Pand in ge_B	Trompetterstraat 44 5361ER Grave [1]	4.50	44.49
Pand in ge_B	Trompetterstraat 44 5361ER Grave [2]	4.50	42.79
Pand in ge_B	Trompetterstraat 44 5361ER Grave [3]	4.50	44.86
Pand in ge_B	Trompetterstraat 9 5361EP Grave [1]	4.50	34.11
Pand in ge_B	Trompetterstraat 9 5361EP Grave [2]	4.50	35.82
Pand in ge_B	Trompetterstraat 9 5361EP Grave [3]	4.50	44.94
Pand in ge_B	Udensedreef 1 5374RK Schaijk [1]	4.50	45.78
Pand in ge_B	Udensedreef 1 5374RK Schaijk [10]	4.50	36.58
Pand in ge_B	Udensedreef 1 5374RK Schaijk [11]	4.50	46.04
Pand in ge_B	Udensedreef 1 5374RK Schaijk [12]	4.50	46.60
Pand in ge_B	Udensedreef 1 5374RK Schaijk [13]	4.50	47.05
Pand in ge_B	Udensedreef 1 5374RK Schaijk [14]	4.50	47.03
Pand in ge_B	Udensedreef 1 5374RK Schaijk [15]	4.50	46.86
Pand in ge_B	Udensedreef 1 5374RK Schaijk [2]	4.50	40.35
Pand in ge_B	Udensedreef 1 5374RK Schaijk [3]	4.50	41.55
Pand in ge_B	Udensedreef 1 5374RK Schaijk [4]	4.50	42.89
Pand in ge_B	Udensedreef 1 5374RK Schaijk [5]	4.50	42.42
Pand in ge_B	Udensedreef 1 5374RK Schaijk [6]	4.50	35.81
Pand in ge_B	Udensedreef 1 5374RK Schaijk [7]	4.50	36.26
Pand in ge_B	Udensedreef 1 5374RK Schaijk [8]	4.50	43.74
Pand in ge_B	Udensedreef 1 5374RK Schaijk [9]	4.50	42.04
Pand in ge_B	Valkhofscheweg 13 5363SN Velp [1]	4.50	44.02
Pand in ge_B	Valkhofscheweg 13 5363SN Velp [2]	4.50	44.65
Pand in ge_B	Valkhofscheweg 13 5363SN Velp [3]	4.50	43.70
Pand in ge_B	Valkhofscheweg 13 5363SN Velp [4]	4.50	41.48
Pand in ge_B	Valkhofscheweg 13 5363SN Velp [8]	4.50	53.57
Pand in ge_B	Valkhofscheweg 13 5363SN Velp [9]	4.50	55.10
Pand in ge_B	Valkhofscheweg 15 5363SN Velp [1]	4.50	50.67
Pand in ge_B	Valkhofscheweg 15 5363SN Velp [2]	4.50	42.27

Alle getoonde dB-waarden zijn A-gewogen

Geluidsbelasting vanwege N324
Toekomstige situatie zonder maatregelen

D03071.000138
Herinrichting N324

Rapport: Resultatentabel
Model: toekomstige situatie scherm 0m
LAeq totaalresultaten voor toetspunten
Groep: N324
Groepsreductie: Ja

Naam	Omschrijving	Hoogte	Lden
Pand in ge_B	Valkhofscheweg 15 5363SN Velp [4]	4.50	50.98
Pand in ge_B	Valkhofscheweg 15 5363SN Velp [5]	4.50	54.36
Pand in ge_B	Valkhofscheweg 16 5363SN Velp [1]	4.50	53.04
Pand in ge_B	Valkhofscheweg 16 5363SN Velp [2]	4.50	46.33
Pand in ge_B	Valkhofscheweg 16 5363SN Velp [3]	4.50	50.28
Pand in ge_B	Valkhofscheweg 16 5363SN Velp [4]	4.50	44.04
Pand in ge_B	Valkhofscheweg 16 5363SN Velp [7]	4.50	42.77
Pand in ge_B	Valkhofscheweg 16 5363SN Velp [8]	4.50	52.33
Pand in ge_B	Valkhofscheweg 2 5363SN Velp [1]	4.50	44.54
Pand in ge_B	Valkhofscheweg 2 5363SN Velp [2]	4.50	44.46
Pand in ge_B	Valkhofscheweg 2 5363SN Velp [3]	4.50	40.78
Pand in ge_B	Valkhofscheweg 2 5363SN Velp [4]	4.50	30.01
Pand in ge_B	Valkhofscheweg 2 5363SN Velp [5]	4.50	28.44
Pand in ge_B	Valkhofscheweg 2 5363SN Velp [6]	4.50	41.85
Pand in ge_B	Valkhofscheweg 2 a 5363SN Velp [1]	4.50	44.66
Pand in ge_B	Valkhofscheweg 2 a 5363SN Velp [2]	4.50	46.66
Pand in ge_B	Valkhofscheweg 2 a 5363SN Velp [3]	4.50	41.80
Pand in ge_B	Valkhofscheweg 2 a 5363SN Velp [4]	4.50	40.61
Pand in ge_B	Valkhofscheweg 2 a 5363SN Velp [5]	4.50	37.79
Pand in ge_B	Valkhofscheweg 2 a 5363SN Velp [6]	4.50	41.41
Pand in ge_B	Valkhofscheweg 2 a 5363SN Velp [7]	4.50	41.88
Pand in ge_B	Valkhofscheweg 4 5363SN Velp [1]	4.50	45.90
Pand in ge_B	Valkhofscheweg 4 5363SN Velp [2]	4.50	47.80
Pand in ge_B	Valkhofscheweg 4 5363SN Velp [3]	4.50	42.82
Pand in ge_B	Valkhofscheweg 4 5363SN Velp [4]	4.50	42.09
Pand in ge_B	Valkhofscheweg 6 5363SN Velp [1]	4.50	44.64
Pand in ge_B	Valkhofscheweg 6 5363SN Velp [2]	4.50	47.01
Pand in ge_B	Valkhofscheweg 6 5363SN Velp [3]	4.50	45.43
Pand in ge_B	Valkhofscheweg 6 5363SN Velp [4]	4.50	44.95
Pand in ge_B	Valkhofscheweg 6 5363SN Velp [5]	4.50	43.79
Pand in ge_B	Venesteinlaan 1 5363SZ Velp [1]	4.50	40.85
Pand in ge_B	Venesteinlaan 1 5363SZ Velp [2]	4.50	46.45
Pand in ge_B	Venesteinlaan 1 5363SZ Velp [3]	4.50	47.82
Pand in ge_B	Venesteinlaan 1 5363SZ Velp [4]	4.50	48.97
Pand in ge_B	Venesteinlaan 1 5363SZ Velp [5]	4.50	45.44
Pand in ge_B	Venesteinlaan 1 5363SZ Velp [6]	4.50	44.37
Pand in ge_B	Venesteinlaan 1 5363SZ Velp [7]	4.50	43.37
Pand in ge_B	Venesteinlaan 2 5363SZ Velp [1]	4.50	51.67
Pand in ge_B	Venesteinlaan 2 5363SZ Velp [2]	4.50	43.52
Pand in ge_B	Venesteinlaan 2 5363SZ Velp [4]	4.50	43.30
Pand in ge_B	Venesteinlaan 2 5363SZ Velp [5]	4.50	49.14
Pand in ge_B	Venesteinlaan 3 5363SZ Velp [1]	4.50	34.96
Pand in ge_B	Venesteinlaan 3 5363SZ Velp [2]	4.50	45.57
Pand in ge_B	Venesteinlaan 3 5363SZ Velp [3]	4.50	45.94
Pand in ge_B	Venesteinlaan 3 5363SZ Velp [4]	4.50	47.97
Pand in ge_B	Venesteinlaan 3 5363SZ Velp [5]	4.50	47.82
Pand in ge_B	Venesteinlaan 3 5363SZ Velp [6]	4.50	44.43
Pand in ge_B	Venesteinlaan 3 5363SZ Velp [7]	4.50	42.11
Pand in ge_B	Venesteinlaan 3 5363SZ Velp [8]	4.50	33.72
Pand in ge_B	Venstraat 1 5375KM Reek [1]	4.50	54.87
Pand in ge_B	Venstraat 1 5375KM Reek [2]	4.50	54.33
Pand in ge_B	Venstraat 1 5375KM Reek [3]	4.50	46.23
Pand in ge_B	Venstraat 1 5375KM Reek [4]	4.50	44.38
Pand in ge_B	Venstraat 1 5375KM Reek [5]	4.50	45.60
Pand in ge_B	Venstraat 1 5375KM Reek [6]	4.50	50.18
Pand in ge_B	Venstraat 2 5363SM Velp [1]	4.50	35.57
Pand in ge_B	Venstraat 2 5363SM Velp [2]	4.50	40.83
Pand in ge_B	Venstraat 2 5363SM Velp [3]	4.50	40.96
Pand in ge_B	Venstraat 2 5363SM Velp [4]	4.50	41.00

Alle getoonde dB-waarden zijn A-gewogen

Geluidsbelasting vanwege N324

Toekomstige situatie zonder maatregelen

D03071.000138
Herinrichting N324

Rapport: Resultatentabel
 Model: toekomstige situatie scherm 0m
 LAeq totaalresultaten voor toetspunten
 Groep: N324
 Groepsreductie: Ja

Naam		Hoogte	Lden
Toetspunt	Omschrijving		
Pand in ge_B	Venstraat 2 5363SM Velp [5]	4.50	37.69
Pand in ge_B	Venstraat 2 5363SM Velp [6]	4.50	34.73
Pand in ge_B	Venstraat 2 5375KM Reek [1]	4.50	43.43
Pand in ge_B	Venstraat 2 5375KM Reek [2]	4.50	31.98
Pand in ge_B	Venstraat 2 5375KM Reek [3]	4.50	43.97
Pand in ge_B	Venstraat 2 5375KM Reek [4]	4.50	48.25
Pand in ge_B	Verbindingsweg 1 5375KL Reek [2]	4.50	41.99
Pand in ge_B	Verbindingsweg 1 5375KL Reek [5]	4.50	45.92
Pand in ge_B	Verbindingsweg 1 5375KL Reek [7]	4.50	45.53
Pand in ge_B	Verbindingsweg 3 5375KL Reek [1]	4.50	48.76
Pand in ge_B	Verbindingsweg 3 5375KL Reek [2]	4.50	44.37
Pand in ge_B	Verbindingsweg 5 5375KL Reek [4]	4.50	59.40
Pand in ge_B	Verbindingsweg 5 5375KL Reek [5]	4.50	62.52
Pand in ge_B	Verbindingsweg 5 5375KL Reek [6]	4.50	62.01
Pand in ge_B	Verbindingsweg 5 5375KL Reek [7]	4.50	59.70
Pand in ge_B	Vlagstraat 1 5374NS Schaijk [1]	4.50	48.60
Pand in ge_B	Vlagstraat 1 5374NS Schaijk [2]	4.50	45.16
Pand in ge_B	Vlagstraat 1 5374NS Schaijk [3]	4.50	40.96
Pand in ge_B	Vlagstraat 1 5374NS Schaijk [4]	4.50	40.71
Pand in ge_B	Vlagstraat 1 5374NS Schaijk [5]	4.50	44.17
Pand in ge_B	Vlagstraat 1 5374NS Schaijk [6]	4.50	47.12
Pand in ge_B	Vlagstraat 1 5374NS Schaijk [7]	4.50	47.57
Pand in ge_B	Vlagstraat 1 5374NS Schaijk [8]	4.50	48.68
Pand in ge_B	Vlagstraat 3 5374NS Schaijk [1]	4.50	35.60
Pand in ge_B	Vlagstraat 3 5374NS Schaijk [10]	4.50	43.75
Pand in ge_B	Vlagstraat 3 5374NS Schaijk [11]	4.50	41.34
Pand in ge_B	Vlagstraat 3 5374NS Schaijk [12]	4.50	33.37
Pand in ge_B	Vlagstraat 3 5374NS Schaijk [2]	4.50	40.11
Pand in ge_B	Vlagstraat 3 5374NS Schaijk [3]	4.50	32.40
Pand in ge_B	Vlagstraat 3 5374NS Schaijk [4]	4.50	28.89
Pand in ge_B	Vlagstraat 3 5374NS Schaijk [5]	4.50	30.35
Pand in ge_B	Vlagstraat 3 5374NS Schaijk [6]	4.50	39.80
Pand in ge_B	Vlagstraat 3 5374NS Schaijk [7]	4.50	40.38
Pand in ge_B	Vlagstraat 3 5374NS Schaijk [8]	4.50	39.77
Pand in ge_B	Vlagstraat 3 5374NS Schaijk [9]	4.50	38.78
Pand in ge_B	Vlagstraat 6 5374NS Schaijk [1]	4.50	52.81
Pand in ge_B	Vlagstraat 6 5374NS Schaijk [2]	4.50	47.16
Pand in ge_B	Vlagstraat 6 5374NS Schaijk [3]	4.50	36.24
Pand in ge_B	Vlagstraat 6 5374NS Schaijk [4]	4.50	38.21
Pand in ge_B	Vlagstraat 6 5374NS Schaijk [5]	4.50	50.97
Pand in ge_B	Vlagstraat 6 5374NS Schaijk [6]	4.50	53.05
Pand in ge_B	Voermanstraat 1 5375CA Reek [1]	4.50	43.12
Pand in ge_B	Voermanstraat 1 5375CA Reek [4]	4.50	41.43
Pand in ge_B	Voermanstraat 1 5375CA Reek [6]	4.50	45.63
Pand in ge_B	Voermanstraat 1 5375CA Reek [7]	4.50	46.02
Pand in ge_B	Vroegeling 10 5361MN Grave [2]	4.50	34.09
Pand in ge_B	Vroegeling 10 5361MN Grave [3]	4.50	38.34
Pand in ge_B	Vroegeling 10 5361MN Grave [4]	4.50	43.83
Pand in ge_B	Vroegeling 12 5361MN Grave [3]	4.50	43.98
Pand in ge_B	Vroegeling 12 5361MN Grave [5]	4.50	43.98
Pand in ge_B	Vroegeling 12 5361MN Grave [6]	4.50	38.30
Pand in ge_B	Vroegeling 12 5361MN Grave [7]	4.50	31.49
Pand in ge_B	Vroegeling 2 5361MN Grave [2]	4.50	43.25
Pand in ge_B	Vroegeling 2 5361MN Grave [5]	4.50	36.58
Pand in ge_B	Vroegeling 2 5361MN Grave [6]	4.50	31.26
Pand in ge_B	Vroegeling 4 5361MN Grave [2]	4.50	43.21
Pand in ge_B	Vroegeling 4 5361MN Grave [4]	4.50	30.47
Pand in ge_B	Vroegeling 6 5361MN Grave [2]	4.50	28.65
Pand in ge_B	Vroegeling 6 5361MN Grave [4]	4.50	42.65

Alle getoonde dB-waarden zijn A-gewogen

Geluidsbelasting vanwege N324

Toekomstige situatie zonder maatregelen

D03071.000138
Herinrichting N324

Rapport: Resultatentabel
 Model: toekomstige situatie scherm 0m
 LAeq totaalresultaten voor toetspunten
 Groep: N324
 Groepsreductie: Ja

Naam Toetspunt	Omschrijving	Hoogte	Lden
Pand in ge_B	Vroegeling 8 5361MN Grave [2]	4.50	29.96
Pand in ge_B	Vroegeling 8 5361MN Grave [3]	4.50	43.71
Pand in ge_B	Waalstraat 1 5374CH Schaijk [1]	4.50	51.25
Pand in ge_B	Waalstraat 1 5374CH Schaijk [2]	4.50	51.33
Pand in ge_B	Waalstraat 1 5374CH Schaijk [3]	4.50	52.07
Pand in ge_B	Waalstraat 1 5374CH Schaijk [4]	4.50	49.90
Pand in ge_B	Waalstraat 1 5374CH Schaijk [5]	4.50	39.57
Pand in ge_B	Waalstraat 1 5374CH Schaijk [8]	4.50	46.56
Pand in ge_B	Waalstraat 2 5374CJ Schaijk [1]	4.50	40.02
Pand in ge_B	Waalstraat 2 5374CJ Schaijk [2]	4.50	42.35
Pand in ge_B	Waalstraat 2 5374CJ Schaijk [3]	4.50	39.90
Pand in ge_B	Waalstraat 2 5374CJ Schaijk [4]	4.50	44.75
Pand in ge_B	Waalstraat 2 5374CJ Schaijk [5]	4.50	50.62
Pand in ge_B	Waalstraat 2 5374CJ Schaijk [6]	4.50	50.64
Pand in ge_B	Waalstraat 2 5374CJ Schaijk [7]	4.50	49.84
Pand in ge_B	Waalstraat 2 5374CJ Schaijk [8]	4.50	48.80
Pand in ge_B	Waalstraat 3 5374CH Schaijk [1]	4.50	55.54
Pand in ge_B	Waalstraat 3 5374CH Schaijk [10]	4.50	52.60
Pand in ge_B	Waalstraat 3 5374CH Schaijk [3]	4.50	52.43
Pand in ge_B	Waalstraat 3 5374CH Schaijk [4]	4.50	42.64
Pand in ge_B	Waalstraat 3 5374CH Schaijk [7]	4.50	42.49
Pand in ge_B	Waalstraat 3 5374CH Schaijk [8]	4.50	51.51
Pand in ge_B	Waalstraat 3 5374CH Schaijk [9]	4.50	53.82
Pand in ge_B	Waalstraat 5 5374CH Schaijk [1]	4.50	65.00
Pand in ge_B	Waalstraat 5 5374CH Schaijk [2]	4.50	61.09
Pand in ge_B	Waalstraat 5 5374CH Schaijk [3]	4.50	47.94
Pand in ge_B	Waalstraat 5 5374CH Schaijk [7]	4.50	62.99
Pand in ge_B	Willevenstraat 10 5374GC Schaijk [1]	4.50	50.43
Pand in ge_B	Willevenstraat 10 5374GC Schaijk [2]	4.50	49.30
Pand in ge_B	Willevenstraat 10 5374GC Schaijk [7]	4.50	42.75
Pand in ge_B	Willevenstraat 10 5374GC Schaijk [8]	4.50	37.99
Pand in ge_B	Willevenstraat 11 5374GC Schaijk [1]	4.50	41.99
Pand in ge_B	Willevenstraat 11 5374GC Schaijk [2]	4.50	46.12
Pand in ge_B	Willevenstraat 11 5374GC Schaijk [3]	4.50	46.60
Pand in ge_B	Willevenstraat 11 5374GC Schaijk [4]	4.50	44.50
Pand in ge_B	Willevenstraat 11 5374GC Schaijk [6]	4.50	31.83
Pand in ge_B	Willevenstraat 12 5374GC Schaijk [1]	4.50	37.82
Pand in ge_B	Willevenstraat 12 5374GC Schaijk [10]	4.50	49.92
Pand in ge_B	Willevenstraat 12 5374GC Schaijk [11]	4.50	49.29
Pand in ge_B	Willevenstraat 12 5374GC Schaijk [2]	4.50	37.54
Pand in ge_B	Willevenstraat 12 5374GC Schaijk [3]	4.50	41.33
Pand in ge_B	Willevenstraat 12 5374GC Schaijk [4]	4.50	40.65
Pand in ge_B	Willevenstraat 20/22 Schaijk	4.50	36.74
Pand in ge_B	Willevenstraat 20/22 Schaijk	4.50	38.88
Pand in ge_B	Willevenstraat 20/22 Schaijk	4.50	39.39
Pand in ge_B	Willevenstraat 20/22 Schaijk	4.50	36.32
Pand in ge_B	Willevenstraat 20/22 Schaijk	4.50	40.91
Pand in ge_B	Willevenstraat 20/22 Schaijk	4.50	38.84
Pand in ge_B	Willevenstraat 20/22 Schaijk	4.50	44.38
Pand in ge_B	Willevenstraat 5 5374GC Schaijk [1]	4.50	32.97
Pand in ge_B	Willevenstraat 5 5374GC Schaijk [2]	4.50	42.39
Pand in ge_B	Willevenstraat 5 5374GC Schaijk [3]	4.50	42.04
Pand in ge_B	Willevenstraat 5 5374GC Schaijk [4]	4.50	46.94
Pand in ge_B	Willevenstraat 5 5374GC Schaijk [5]	4.50	49.08
Pand in ge_B	Willevenstraat 5 5374GC Schaijk [6]	4.50	49.13
Pand in ge_B	Willevenstraat 5 5374GC Schaijk [7]	4.50	46.93
Pand in ge_B	Willevenstraat 5 5374GC Schaijk [8]	4.50	34.09
Pand in ge_B	Willevenstraat 5 5374GC Schaijk [9]	4.50	39.80
Pand in ge_B	Willevenstraat 7 5374GC Schaijk [1]	4.50	28.43

Alle getoonde dB-waarden zijn A-gewogen

Geluidsbelasting vanwege N324
Toekomstige situatie zonder maatregelen

D03071.000138
Herinrichting N324

Rapport: Resultatentabel
Model: toekomstige situatie scherm 0m
LAgg totaalresultaten voor toetspunten
Groep: N324
Groepsreductie: Ja

Naam						Hoogte	Lden
Toetspunt	Omschrijving						
Pand in ge_B	Willevenstraat 7	5374GC	Schajjk	[10]		4.50	33.06
Pand in ge_B	Willevenstraat 7	5374GC	Schajjk	[11]		4.50	40.37
Pand in ge_B	Willevenstraat 7	5374GC	Schajjk	[2]		4.50	41.61
Pand in ge_B	Willevenstraat 7	5374GC	Schajjk	[3]		4.50	41.38
Pand in ge_B	Willevenstraat 7	5374GC	Schajjk	[4]		4.50	46.58
Pand in ge_B	Willevenstraat 7	5374GC	Schajjk	[5]		4.50	46.02
Pand in ge_B	Willevenstraat 7	5374GC	Schajjk	[6]		4.50	45.22
Pand in ge_B	Willevenstraat 7	5374GC	Schajjk	[7]		4.50	45.44
Pand in ge_B	Willevenstraat 7	5374GC	Schajjk	[8]		4.50	43.92
Pand in ge_B	Willevenstraat 7	5374GC	Schajjk	[9]		4.50	42.14
Pand in ge_B	Willevenstraat 9	5374GC	Schajjk	[1]		4.50	42.35
Pand in ge_B	Willevenstraat 9	5374GC	Schajjk	[2]		4.50	46.15
Pand in ge_B	Willevenstraat 9	5374GC	Schajjk	[3]		4.50	39.29
Pand in ge_B	Willevenstraat 9	5374GC	Schajjk	[4]		4.50	33.53
Pand in ge_B	Willevenstraat 9	5374GC	Schajjk	[6]		4.50	33.99
Pand in ge_B	Zaalheuvelweg 62	5363TG	Velp	[1]		4.50	38.51
Pand in ge_B	Zaalheuvelweg 62	5363TG	Velp	[2]		4.50	46.42
Pand in ge_B	Zaalheuvelweg 62	5363TG	Velp	[5]		4.50	43.75
Pand in ge_B	Zaalheuvelweg 62	5363TG	Velp	[6]		4.50	36.31
Pand in ge_B	Zaalheuvelweg 64	5363TG	Velp	[1]		4.50	37.06
Pand in ge_B	Zaalheuvelweg 64	5363TG	Velp	[4]		4.50	40.57
Pand in ge_B	Zaalheuvelweg 64	5363TG	Velp	[6]		4.50	45.51
Pand in ge_B	Zaalheuvelweg 66	5363TG	Velp	[2]		4.50	47.49
Pand in ge_B	Zaalheuvelweg 66	5363TG	Velp	[3]		4.50	34.26
Pand in ge_B	Zaalheuvelweg 66	5363TG	Velp	[6]		4.50	37.78
Pand in ge_B	Zaalheuvelweg 68	5363TG	Velp	[1]		4.50	42.14
Pand in ge_B	Zaalheuvelweg 68	5363TG	Velp	[3]		4.50	46.86
Pand in ge_B	Zaalheuvelweg 68	5363TG	Velp	[4]		4.50	42.26
Pand in ge_B	Zaalheuvelweg 68	5363TG	Velp	[6]		4.50	34.92
Pand in ge_B	Zaalheuvelweg 68	5363TG	Velp	[7]		4.50	40.91
Pand in ge_B	Zaalheuvelweg 70	5363TG	Velp	[1]		4.50	38.30
Pand in ge_B	Zaalheuvelweg 70	5363TG	Velp	[2]		4.50	41.20
Pand in ge_B	Zaalheuvelweg 70	5363TG	Velp	[3]		4.50	40.92
Pand in ge_B	Zaalheuvelweg 72	5363TG	Velp	[1]		4.50	43.83
Pand in ge_B	Zaalheuvelweg 72	5363TG	Velp	[4]		4.50	36.95
Pand in ge_B	Zaalheuvelweg 72	5363TG	Velp	[5]		4.50	37.50
Pand in ge_B	Zaalheuvelweg 74	5363TG	Velp	[1]		4.50	40.39
Pand in ge_B	Zaalheuvelweg 74	5363TG	Velp	[2]		4.50	44.63
Pand in ge_B	Zaalheuvelweg 74	5363TG	Velp	[4]		4.50	41.44
Pand in ge_B	Zaalheuvelweg 74	5363TG	Velp	[5]		4.50	36.38
Pand in ge_B	Zeelandsedreef 1	5374RP	Schajjk	[1]		4.50	46.25
Pand in ge_B	Zeelandsedreef 1	5374RP	Schajjk	[2]		4.50	45.50
Pand in ge_B	Zeelandsedreef 1	5374RP	Schajjk	[3]		4.50	47.02
Pand in ge_B	Zeelandsedreef 1	5374RP	Schajjk	[4]		4.50	47.40
Pand in ge_B	Zeelandsedreef 1	5374RP	Schajjk	[5]		4.50	53.90
Pand in ge_B	Zeelandsedreef 1	5374RP	Schajjk	[6]		4.50	54.54
Pand in ge_B	Zeelandsedreef 1	5374RP	Schajjk	[7]		4.50	53.16
Pand in ge_C	Airborneplein 1	5361CA	Grave	[4]		7.50	42.93
Pand in ge_C	Airborneplein 1	5361CA	Grave	[6]		7.50	47.85
Pand in ge_C	Airborneplein 1	5361CA	Grave	[7]		7.50	48.03
Pand in ge_C	Airborneplein 1	5361CA	Grave	[8]		7.50	49.22
Pand in ge_C	Airborneplein 1	5361CA	Grave	[9]		7.50	45.85
Pand in ge_C	Airborneplein 2	5361CB	Grave	[1]		7.50	46.90
Pand in ge_C	Airborneplein 2	5361CB	Grave	[2]		7.50	46.14
Pand in ge_C	Airborneplein 2	5361CB	Grave	[3]		7.50	45.75
Pand in ge_C	Airborneplein 2	5361CB	Grave	[4]		7.50	41.43
Pand in ge_C	Airborneplein 2	5361CB	Grave	[5]		7.50	36.75
Pand in ge_C	Airborneplein 3	5361CA	Grave	[1]		7.50	46.26
Pand in ge_C	Airborneplein 3	5361CA	Grave	[2]		7.50	43.82

Alle getoonde dB-waarden zijn A-gewogen

Geluidsbelasting vanwege N324

Toekomstige situatie zonder maatregelen

D03071.000138
Herinrichting N324

Rapport: Resultatentabel
 Model: toekomstige situatie scherm 0m
 LAeq totaalresultaten voor toetspunten
 Groep: N324
 Groepsreductie: Ja

Naam	Omschrijving	Hoogte	Lden
Pand in ge_C	Airborneplein 3 5361CA Grave [3]	7.50	37.02
Pand in ge_C	Airborneplein 4 5361CB Grave [1]	7.50	37.74
Pand in ge_C	Airborneplein 4 5361CB Grave [2]	7.50	39.25
Pand in ge_C	Airborneplein 4 5361CB Grave [3]	7.50	46.66
Pand in ge_C	Airborneplein 5 5361CA Grave [1]	7.50	43.72
Pand in ge_C	Airborneplein 5 5361CA Grave [2]	7.50	39.75
Pand in ge_C	Airborneplein 5 5361CA Grave [3]	7.50	36.92
Pand in ge_C	Airborneplein 6 5361CB Grave [1]	7.50	36.86
Pand in ge_C	Airborneplein 6 5361CB Grave [2]	7.50	37.16
Pand in ge_C	Airborneplein 6 5361CB Grave [3]	7.50	46.36
Pand in ge_C	Airborneplein 7 5361CA Grave [1]	7.50	38.10
Pand in ge_C	Airborneplein 7 5361CA Grave [2]	7.50	40.60
Pand in ge_C	Airborneplein 8 5361CB Grave [1]	7.50	38.77
Pand in ge_C	Airborneplein 8 5361CB Grave [2]	7.50	41.36
Pand in ge_C	Airborneplein 8 5361CB Grave [3]	7.50	46.34
Pand in ge_C	Airborneplein 9 5361CA Grave [1]	7.50	40.63
Pand in ge_C	Airborneplein 9 5361CA Grave [2]	7.50	38.02
Pand in ge_C	Arnoud van Gelderweg 1 5361CT Grave [1]	7.50	55.53
Pand in ge_C	Arnoud van Gelderweg 1 5361CT Grave [3]	7.50	48.69
Pand in ge_C	Arnoud van Gelderweg 1 5361CT Grave [9]	7.50	55.02
Pand in ge_C	Arnoud van Gelderweg 23 5361CT Grave [1]	7.50	52.15
Pand in ge_C	Arnoud van Gelderweg 23 5361CT Grave [2]	7.50	41.08
Pand in ge_C	Arnoud van Gelderweg 23 5361CT Grave [3]	7.50	54.88
Pand in ge_C	Arnoud van Gelderweg 23 5361CT Grave [4]	7.50	57.30
Pand in ge_C	Arnoud van Gelderweg 23 5361CT Grave [5]	7.50	59.02
Pand in ge_C	Arnoud van Gelderweg 23 5361CT Grave [6]	7.50	55.26
Pand in ge_C	Arnoud van Gelderweg 25 5361CT Grave [1]	7.50	43.34
Pand in ge_C	Arnoud van Gelderweg 25 5361CT Grave [2]	7.50	52.81
Pand in ge_C	Arnoud van Gelderweg 25 5361CT Grave [3]	7.50	58.89
Pand in ge_C	Arnoud van Gelderweg 27 5361CT Grave [1]	7.50	58.83
Pand in ge_C	Arnoud van Gelderweg 27 5361CT Grave [2]	7.50	52.64
Pand in ge_C	Arnoud van Gelderweg 27 5361CT Grave [3]	7.50	41.27
Pand in ge_C	Arnoud van Gelderweg 29 5361CT Grave [1]	7.50	40.57
Pand in ge_C	Arnoud van Gelderweg 29 5361CT Grave [2]	7.50	52.57
Pand in ge_C	Arnoud van Gelderweg 29 5361CT Grave [3]	7.50	58.75
Pand in ge_C	Arnoud van Gelderweg 31 5361CT Grave [1]	7.50	58.68
Pand in ge_C	Arnoud van Gelderweg 31 5361CT Grave [2]	7.50	52.72
Pand in ge_C	Arnoud van Gelderweg 31 5361CT Grave [3]	7.50	39.67
Pand in ge_C	Arnoud van Gelderweg 33 5361CT Grave [1]	7.50	38.91
Pand in ge_C	Arnoud van Gelderweg 33 5361CT Grave [2]	7.50	52.46
Pand in ge_C	Arnoud van Gelderweg 33 5361CT Grave [3]	7.50	58.59
Pand in ge_C	Arnoud van Gelderweg 35 5361CT Grave [1]	7.50	58.54
Pand in ge_C	Arnoud van Gelderweg 35 5361CT Grave [2]	7.50	52.66
Pand in ge_C	Arnoud van Gelderweg 35 5361CT Grave [3]	7.50	41.12
Pand in ge_C	Arnoud van Gelderweg 37 5361CT Grave [1]	7.50	40.54
Pand in ge_C	Arnoud van Gelderweg 37 5361CT Grave [2]	7.50	52.45
Pand in ge_C	Arnoud van Gelderweg 37 5361CT Grave [3]	7.50	58.50
Pand in ge_C	Arnoud van Gelderweg 39 5361CT Grave [1]	7.50	58.47
Pand in ge_C	Arnoud van Gelderweg 39 5361CT Grave [2]	7.50	52.44
Pand in ge_C	Arnoud van Gelderweg 39 5361CT Grave [3]	7.50	39.36
Pand in ge_C	Arnoud van Gelderweg 41 5361CT Grave [1]	7.50	52.13
Pand in ge_C	Arnoud van Gelderweg 41 5361CT Grave [2]	7.50	58.44
Pand in ge_C	Arnoud van Gelderweg 41 5361CT Grave [3]	7.50	53.26
Pand in ge_C	Arnoud van Gelderweg 41 5361CT Grave [4]	7.50	37.36
Pand in ge_C	Arnoud van Gelderweg 43 5361CT Grave [1]	7.50	39.08
Pand in ge_C	Arnoud van Gelderweg 43 5361CT Grave [2]	7.50	52.40
Pand in ge_C	Arnoud van Gelderweg 43 5361CT Grave [3]	7.50	58.43
Pand in ge_C	Arnoud van Gelderweg 45 5361CT Grave [1]	7.50	58.45
Pand in ge_C	Arnoud van Gelderweg 45 5361CT Grave [2]	7.50	52.42

Alle getoonde dB-waarden zijn A-gewogen

Geluidsbelasting vanwege N324
Toekomstige situatie zonder maatregelen

D03071.000138
Herinrichting N324

Rapport: Resultatentabel
Model: toekomstige situatie scherm 0m
LAeq totaalresultaten voor toetspunten
Groep: N324
Groepsreductie: Ja

Naam Toetspunt	Omschrijving	Hoogte	Lden
Pand in ge_C	Arnoud van Gelderweg 45 5361CT Grave [3]	7.50	40.37
Pand in ge_C	Arnoud van Gelderweg 47 5361CT Grave [1]	7.50	39.92
Pand in ge_C	Arnoud van Gelderweg 47 5361CT Grave [2]	7.50	52.23
Pand in ge_C	Arnoud van Gelderweg 47 5361CT Grave [3]	7.50	58.48
Pand in ge_C	Arnoud van Gelderweg 49 5361CT Grave [1]	7.50	58.52
Pand in ge_C	Arnoud van Gelderweg 49 5361CT Grave [2]	7.50	52.38
Pand in ge_C	Arnoud van Gelderweg 49 5361CT Grave [3]	7.50	39.94
Pand in ge_C	Arnoud van Gelderweg 51 5361CT Grave [1]	7.50	40.29
Pand in ge_C	Arnoud van Gelderweg 51 5361CT Grave [2]	7.50	52.45
Pand in ge_C	Arnoud van Gelderweg 51 5361CT Grave [3]	7.50	58.57
Pand in ge_C	Arnoud van Gelderweg 53 5361CV Grave [1]	7.50	58.59
Pand in ge_C	Arnoud van Gelderweg 53 5361CV Grave [2]	7.50	52.49
Pand in ge_C	Arnoud van Gelderweg 53 5361CV Grave [3]	7.50	40.99
Pand in ge_C	Arnoud van Gelderweg 55 5361CV Grave [1]	7.50	40.44
Pand in ge_C	Arnoud van Gelderweg 55 5361CV Grave [2]	7.50	52.13
Pand in ge_C	Arnoud van Gelderweg 55 5361CV Grave [3]	7.50	58.66
Pand in ge_C	Arnoud van Gelderweg 57 5361CV Grave [1]	7.50	58.69
Pand in ge_C	Arnoud van Gelderweg 57 5361CV Grave [2]	7.50	53.94
Pand in ge_C	Arnoud van Gelderweg 57 5361CV Grave [3]	7.50	37.59
Pand in ge_C	Arnoud van Gelderweg 57 5361CV Grave [4]	7.50	42.71
Pand in ge_C	Arnoud van Gelderweg 59 5361CV Grave [1]	7.50	51.61
Pand in ge_C	Arnoud van Gelderweg 59 5361CV Grave [2]	7.50	39.95
Pand in ge_C	Arnoud van Gelderweg 59 5361CV Grave [3]	7.50	53.05
Pand in ge_C	Arnoud van Gelderweg 59 5361CV Grave [4]	7.50	58.79
Pand in ge_C	Arnoud van Gelderweg 59 5361CV Grave [5]	7.50	55.03
Pand in ge_C	Arnoud van Gelderweg 61 5361CV Grave [1]	7.50	48.84
Pand in ge_C	Arnoud van Gelderweg 61 5361CV Grave [2]	7.50	45.02
Pand in ge_C	Arnoud van Gelderweg 61 5361CV Grave [3]	7.50	46.21
Pand in ge_C	Arnoud van Gelderweg 61 5361CV Grave [4]	7.50	43.18
Pand in ge_C	Arnoud van Gelderweg 61 5361CV Grave [5]	7.50	39.44
Pand in ge_C	Arnoud van Gelderweg 61 5361CV Grave [6]	7.50	54.65
Pand in ge_C	Arnoud van Gelderweg 61 5361CV Grave [7]	7.50	58.94
Pand in ge_C	Arnoud van Gelderweg 61 5361CV Grave [8]	7.50	58.49
Pand in ge_C	Arnoud van Gelderweg 61 5361CV Grave [9]	7.50	56.13
Pand in ge_C	Arnoud van Gelderweg 81 5361CV Grave [1]	7.50	53.61
Pand in ge_C	Arnoud van Gelderweg 81 5361CV Grave [2]	7.50	35.91
Pand in ge_C	Arnoud van Gelderweg 81 5361CV Grave [3]	7.50	39.55
Pand in ge_C	Arnoud van Gelderweg 81 5361CV Grave [4]	7.50	42.61
Pand in ge_C	Arnoud van Gelderweg 81 5361CV Grave [5]	7.50	54.13
Pand in ge_C	Arnoud van Gelderweg 81 5361CV Grave [6]	7.50	57.80
Pand in ge_C	Arnoud van Gelderweg 9 5361CT Grave [1]	7.50	58.18
Pand in ge_C	Arnoud van Gelderweg 9 5361CT Grave [10]	7.50	48.33
Pand in ge_C	Arnoud van Gelderweg 9 5361CT Grave [11]	7.50	56.08
Pand in ge_C	Arnoud van Gelderweg 9 5361CT Grave [12]	7.50	56.95
Pand in ge_C	Arnoud van Gelderweg 9 5361CT Grave [2]	7.50	57.97
Pand in ge_C	Arnoud van Gelderweg 9 5361CT Grave [3]	7.50	50.98
Pand in ge_C	Arnoud van Gelderweg 9 5361CT Grave [9]	7.50	39.48
Pand in ge_C	Baronesstraat 50 5361ED Grave [1]	9.50	48.29
Pand in ge_C	Baronesstraat 50 5361ED Grave [1]	9.50	44.70
Pand in ge_C	Baronesstraat 50 5361ED Grave [2]	7.50	42.98
Pand in ge_C	Baronesstraat 50 5361ED Grave [3]	9.50	48.32
Pand in ge_C	Baronesstraat 50 5361ED Grave [4]	9.50	47.01
Pand in ge_C	Baronesstraat 50 5361ED Grave [5]	9.50	43.63
Pand in ge_C	Baronesstraat 50 5361ED Grave [6]	7.50	33.06
Pand in ge_C	Baronesstraat 50 5361ED Grave [7]	9.50	42.33
Pand in ge_C	Bergstraat 2 5375KK Reek [1]	7.50	53.06
Pand in ge_C	Bergstraat 2 5375KK Reek [2]	7.50	52.97
Pand in ge_C	Bergstraat 2 5375KK Reek [3]	7.50	48.88
Pand in ge_C	Bergstraat 2 5375KK Reek [4]	7.50	31.44

Alle getoonde dB-waarden zijn A-gewogen

Geluidsbelasting vanwege N324
Toekomstige situatie zonder maatregelen

D03071.000138
Herinrichting N324

Rapport: Resultatentabel
Model: toekomstige situatie scherm 0m
L'Aeq totaalresultaten voor toetspunten
Groep: N324
Groepsreductie: Ja

Naam	Omschrijving	Hoogte	Lden
Pand in ge_C	Bergstraat 2 5375KK Reek [5]	7.50	40.71
Pand in ge_C	Bergstraat 2 5375KK Reek [6]	7.50	39.91
Pand in ge_C	Bergstraat 2 5375KK Reek [7]	7.50	51.04
Pand in ge_C	Bergstraat 4 5375KK Reek [1]	7.50	57.83
Pand in ge_C	Bergstraat 4 5375KK Reek [2]	7.50	54.08
Pand in ge_C	Bergstraat 4 5375KK Reek [3]	7.50	41.42
Pand in ge_C	Bergstraat 4 5375KK Reek [4]	7.50	54.55
Pand in ge_C	Bernestraat 2 5374PE Schaijk [1]	7.50	39.40
Pand in ge_C	Bernestraat 2 5374PE Schaijk [2]	7.50	39.48
Pand in ge_C	Bernestraat 2 5374PE Schaijk [3]	7.50	43.13
Pand in ge_C	Bernestraat 2 5374PE Schaijk [4]	7.50	43.01
Pand in ge_C	Bernestraat 2 5374PE Schaijk [5]	7.50	41.04
Pand in ge_C	Bernestraat 2 5374PE Schaijk [6]	7.50	35.99
Pand in ge_C	Bernestraat 3 a 5374PE Schaijk [1]	7.50	40.94
Pand in ge_C	Bernestraat 3 a 5374PE Schaijk [2]	7.50	47.86
Pand in ge_C	Bernestraat 3 a 5374PE Schaijk [3]	7.50	47.36
Pand in ge_C	Bernestraat 3 a 5374PE Schaijk [4]	7.50	45.28
Pand in ge_C	Bernestraat 3 a 5374PE Schaijk [5]	7.50	45.15
Pand in ge_C	Bernestraat 3 a 5374PE Schaijk [6]	7.50	41.88
Pand in ge_C	Bernestraat 3 a 5374PE Schaijk [7]	7.50	43.16
Pand in ge_C	Bernestraat 3 a 5374PE Schaijk [8]	7.50	41.65
Pand in ge_C	Bernestraat 4 5374PE Schaijk [1]	7.50	49.04
Pand in ge_C	Bernestraat 4 5374PE Schaijk [2]	7.50	45.98
Pand in ge_C	Bernestraat 4 5374PE Schaijk [3]	7.50	36.94
Pand in ge_C	Bernestraat 4 5374PE Schaijk [4]	7.50	37.60
Pand in ge_C	Bernestraat 4 5374PE Schaijk [5]	7.50	39.48
Pand in ge_C	Bernestraat 4 5374PE Schaijk [6]	7.50	45.11
Pand in ge_C	Bernestraat 4 5374PE Schaijk [7]	7.50	45.96
Pand in ge_C	Bernestraat 4 5374PE Schaijk [8]	7.50	48.59
Pand in ge_C	Bernestraat 5 5374PE Schaijk [1]	7.50	43.54
Pand in ge_C	Bernestraat 5 5374PE Schaijk [2]	7.50	49.03
Pand in ge_C	Bernestraat 5 5374PE Schaijk [3]	7.50	50.55
Pand in ge_C	Bernestraat 5 5374PE Schaijk [4]	7.50	50.70
Pand in ge_C	Bernestraat 5 5374PE Schaijk [5]	7.50	47.02
Pand in ge_C	Bernestraat 5 5374PE Schaijk [6]	7.50	41.27
Pand in ge_C	Bernestraat 5 5374PE Schaijk [7]	7.50	41.71
Pand in ge_C	Bernestraat 5 5374PE Schaijk [8]	7.50	46.94
Pand in ge_C	Bernestraat 6 5374PE Schaijk [1]	7.50	49.12
Pand in ge_C	Bernestraat 6 5374PE Schaijk [2]	7.50	51.98
Pand in ge_C	Bernestraat 6 5374PE Schaijk [3]	7.50	52.86
Pand in ge_C	Bernestraat 6 5374PE Schaijk [4]	7.50	52.68
Pand in ge_C	Bernestraat 6 5374PE Schaijk [5]	7.50	51.11
Pand in ge_C	Bernestraat 6 5374PE Schaijk [6]	7.50	43.43
Pand in ge_C	Bernestraat 6 5374PE Schaijk [7]	7.50	39.36
Pand in ge_C	Beukenlaan 1 5363RA Velp [1]	7.50	41.11
Pand in ge_C	Beukenlaan 1 5363RA Velp [6]	7.50	42.80
Pand in ge_C	Beukenlaan 1 5363RA Velp [1]	7.50	42.89
Pand in ge_C	Beukenlaan 3 5363RA Velp [4]	7.50	38.50
Pand in ge_C	Beukenlaan 3 5363RA Velp [6]	7.50	39.73
Pand in ge_C	Beukenlaan 5 5363RA Velp [1]	7.50	39.08
Pand in ge_C	Beukenlaan 5 5363RA Velp [6]	7.50	43.36
Pand in ge_C	Beukenlaan 7 5363RA Velp [1]	7.50	44.31
Pand in ge_C	Beukenlaan 7 5363RA Velp [4]	7.50	45.16
Pand in ge_C	Beukenlaan 7 5363RA Velp [6]	7.50	39.69
Pand in ge_C	Bosschebaan 10 b 5363SX Velp [1]	7.50	58.66
Pand in ge_C	Bosschebaan 10 b 5363SX Velp [2]	7.50	56.19
Pand in ge_C	Bosschebaan 10 b 5363SX Velp [3]	7.50	56.11
Pand in ge_C	Bosschebaan 10 b 5363SX Velp [4]	7.50	53.22
Pand in ge_C	Bosschebaan 10 b 5363SX Velp [8]	7.50	37.26

Alle getoonde dB-waarden zijn A-gewogen

Geluidsbelasting vanwege N324

Toekomstige situatie zonder maatregelen

D03071.000138
Herinrichting N324

Rapport: Resultatentabel
 Model: toekomstige situatie scherm 0m
 LAeq totaalresultaten voor toetspunten
 Groep: N324
 Groepsreductie: Ja

Naam	Omschrijving	Hoogte	Lden
Pand in ge_C	Bosschebaan 10 b 5363SX Velp [9]	7.50	54.32
Pand in ge_C	Bosschebaan 12 5363SX Velp [1]	7.50	65.75
Pand in ge_C	Bosschebaan 12 5363SX Velp [2]	7.50	61.91
Pand in ge_C	Bosschebaan 12 5363SX Velp [3]	7.50	52.70
Pand in ge_C	Bosschebaan 12 5363SX Velp [5]	7.50	54.32
Pand in ge_C	Bosschebaan 12 a 5363SX Velp [4]	7.50	63.02
Pand in ge_C	Bosschebaan 12 a 5363SX Velp [5]	7.50	65.73
Pand in ge_C	Bosschebaan 14 5363SX Velp [1]	7.50	63.49
Pand in ge_C	Bosschebaan 14 5363SX Velp [2]	7.50	56.33
Pand in ge_C	Bosschebaan 14 5363SX Velp [4]	7.50	45.23
Pand in ge_C	Bosschebaan 16 5363SX Velp [1]	7.50	40.71
Pand in ge_C	Bosschebaan 16 5363SX Velp [3]	7.50	59.16
Pand in ge_C	Bosschebaan 16 5363SX Velp [4]	7.50	63.52
Pand in ge_C	Bosschebaan 16 a 5363SX Velp [1]	7.50	60.76
Pand in ge_C	Bosschebaan 16 a 5363SX Velp [2]	7.50	57.22
Pand in ge_C	Bosschebaan 16 a 5363SX Velp [4]	7.50	41.09
Pand in ge_C	Bosschebaan 16 a 5363SX Velp [8]	7.50	58.70
Pand in ge_C	Bosschebaan 16 a 5363SX Velp [9]	7.50	61.25
Pand in ge_C	Bosschebaan 18 5363SX Velp [1]	7.50	53.03
Pand in ge_C	Bosschebaan 18 5363SX Velp [2]	7.50	59.04
Pand in ge_C	Bosschebaan 18 5363SX Velp [3]	7.50	63.45
Pand in ge_C	Bosschebaan 18 5363SX Velp [4]	7.50	59.71
Pand in ge_C	Bosschebaan 18 5363SX Velp [5]	7.50	57.44
Pand in ge_C	Bosschebaan 19 5363SW Velp [10]	7.50	38.97
Pand in ge_C	Bosschebaan 19 5363SW Velp [11]	7.50	50.10
Pand in ge_C	Bosschebaan 19 5363SW Velp [7]	7.50	62.90
Pand in ge_C	Bosschebaan 19 5363SW Velp [8]	7.50	63.76
Pand in ge_C	Bosschebaan 19 5363SW Velp [9]	7.50	57.04
Pand in ge_C	Bosschebaan 4 b 5363SX Velp [9]	7.50	54.80
Pand in ge_C	Bosschebaan 8 5363SX Velp [5]	7.50	54.86
Pand in ge_C	Burgemeester de Grootstraat 1 5374GD Schaijk	7.50	41.05
Pand in ge_C	Burgemeester de Grootstraat 1 5374GD Schaijk	7.50	35.59
Pand in ge_C	Burgemeester de Grootstraat 1 5374GD Schaijk	7.50	37.29
Pand in ge_C	Burgemeester de Grootstraat 1 5374GD Schaijk	7.50	38.86
Pand in ge_C	Burgemeester de Grootstraat 1 5374GD Schaijk	7.50	39.28
Pand in ge_C	Burgemeester de Grootstraat 1 5374GD Schaijk	7.50	41.70
Pand in ge_C	Burgemeester de Grootstraat 1 5374GD Schaijk	7.50	39.80
Pand in ge_C	Burgemeester de Grootstraat 13 5374GD Schaijk	7.50	38.17
Pand in ge_C	Burgemeester de Grootstraat 13 5374GD Schaijk	7.50	39.91
Pand in ge_C	Burgemeester de Grootstraat 13 5374GD Schaijk	7.50	39.76
Pand in ge_C	Burgemeester de Grootstraat 13 5374GD Schaijk	7.50	40.05
Pand in ge_C	Burgemeester de Grootstraat 13 5374GD Schaijk	7.50	37.27
Pand in ge_C	Burgemeester de Grootstraat 13 5374GD Schaijk	7.50	39.77
Pand in ge_C	Burgemeester de Grootstraat 13 5374GD Schaijk	7.50	38.79
Pand in ge_C	Burgemeester de Grootstraat 13 5374GD Schaijk	7.50	38.67
Pand in ge_C	Burgemeester de Grootstraat 15 5374GD Schaijk	7.50	36.35
Pand in ge_C	Burgemeester de Grootstraat 15 5374GD Schaijk	7.50	35.20
Pand in ge_C	Burgemeester de Grootstraat 15 5374GD Schaijk	7.50	38.89
Pand in ge_C	Burgemeester de Grootstraat 15 5374GD Schaijk	7.50	38.96
Pand in ge_C	Burgemeester de Grootstraat 15 5374GD Schaijk	7.50	38.04
Pand in ge_C	Burgemeester de Grootstraat 15 5374GD Schaijk	7.50	41.66
Pand in ge_C	Burgemeester de Grootstraat 15 5374GD Schaijk	7.50	43.52
Pand in ge_C	Burgemeester de Grootstraat 15 5374GD Schaijk	7.50	41.73
Pand in ge_C	Burgemeester de Grootstraat 15 5374GD Schaijk	7.50	41.25
Pand in ge_C	Burgemeester de Grootstraat 15 5374GD Schaijk	7.50	38.90
Pand in ge_C	Burgemeester de Grootstraat 15 5374GD Schaijk	7.50	39.79
Pand in ge_C	Burgemeester de Grootstraat 17 5374GD Schaijk	7.50	45.22
Pand in ge_C	Burgemeester de Grootstraat 17 5374GD Schaijk	7.50	44.73
Pand in ge_C	Burgemeester de Grootstraat 17 5374GD Schaijk	7.50	44.93

Alle getoonde dB-waarden zijn A-gewogen

Geluidsbelasting vanwege N324
Toekomstige situatie zonder maatregelen

D03071.000138
Herinrichting N324

Rapport: Resultatentabel
Model: toekomstige situatie scherm 0m
LAEq totaalresultaten voor toetspunten
Groep: N324
Groepsreductie: Ja

Naam	Omschrijving	Hoogte	Lden
Pand in ge_C	Burgemeester de Grootstraat 17 5374GD Schaijk	7.50	41.07
Pand in ge_C	Burgemeester de Grootstraat 17 5374GD Schaijk	7.50	40.10
Pand in ge_C	Burgemeester de Grootstraat 17 5374GD Schaijk	7.50	38.56
Pand in ge_C	Burgemeester de Grootstraat 17 5374GD Schaijk	7.50	44.15
Pand in ge_C	Burgemeester de Grootstraat 18 5374GE Schaijk	7.50	38.70
Pand in ge_C	Burgemeester de Grootstraat 18 5374GE Schaijk	7.50	40.53
Pand in ge_C	Burgemeester de Grootstraat 18 5374GE Schaijk	7.50	35.69
Pand in ge_C	Burgemeester de Grootstraat 18 5374GE Schaijk	7.50	39.07
Pand in ge_C	Burgemeester de Grootstraat 18 5374GE Schaijk	7.50	40.39
Pand in ge_C	Burgemeester de Grootstraat 18 5374GE Schaijk	7.50	41.36
Pand in ge_C	Burgemeester de Grootstraat 20 5374GE Schaijk	7.50	42.15
Pand in ge_C	Burgemeester de Grootstraat 20 5374GE Schaijk	7.50	42.81
Pand in ge_C	Burgemeester de Grootstraat 20 5374GE Schaijk	7.50	39.84
Pand in ge_C	Burgemeester de Grootstraat 20 5374GE Schaijk	7.50	36.92
Pand in ge_C	Burgemeester de Grootstraat 22 5374GE Schaijk	7.50	43.74
Pand in ge_C	Burgemeester de Grootstraat 22 5374GE Schaijk	7.50	44.77
Pand in ge_C	Burgemeester de Grootstraat 22 5374GE Schaijk	7.50	39.18
Pand in ge_C	Burgemeester de Grootstraat 22 5374GE Schaijk	7.50	36.66
Pand in ge_C	Burgemeester de Grootstraat 24 5374GE Schaijk	7.50	42.16
Pand in ge_C	Burgemeester de Grootstraat 24 5374GE Schaijk	7.50	40.70
Pand in ge_C	Burgemeester de Grootstraat 24 5374GE Schaijk	7.50	39.61
Pand in ge_C	Burgemeester de Grootstraat 24 5374GE Schaijk	7.50	42.05
Pand in ge_C	Burgemeester de Grootstraat 24 5374GE Schaijk	7.50	44.72
Pand in ge_C	Burgemeester de Grootstraat 24 5374GE Schaijk	7.50	45.59
Pand in ge_C	Burgemeester de Grootstraat 24 5374GE Schaijk	7.50	41.31
Pand in ge_C	Busstraat 1 5374NW Schaijk [3]	7.50	46.89
Pand in ge_C	Busstraat 1 5374NW Schaijk [4]	7.50	51.05
Pand in ge_C	Busstraat 1 5374NW Schaijk [5]	7.50	54.58
Pand in ge_C	Busstraat 1 5374NW Schaijk [6]	7.50	54.11
Pand in ge_C	Busstraat 1 5374NW Schaijk [7]	7.50	56.26
Pand in ge_C	Busstraat 1 5374NW Schaijk [8]	7.50	53.81
Pand in ge_C	Busstraat 1 5374NW Schaijk [1]	7.50	44.66
Pand in ge_C	Busstraat 4 5374NW Schaijk [10]	7.50	42.89
Pand in ge_C	Busstraat 4 5374NW Schaijk [11]	7.50	46.10
Pand in ge_C	Busstraat 4 5374NW Schaijk [12]	7.50	44.85
Pand in ge_C	Busstraat 4 5374NW Schaijk [2]	7.50	35.98
Pand in ge_C	Busstraat 4 5374NW Schaijk [3]	7.50	36.95
Pand in ge_C	Busstraat 4 5374NW Schaijk [4]	7.50	33.50
Pand in ge_C	Busstraat 4 5374NW Schaijk [5]	7.50	35.45
Pand in ge_C	Busstraat 4 5374NW Schaijk [6]	7.50	41.06
Pand in ge_C	Busstraat 4 5374NW Schaijk [7]	7.50	45.80
Pand in ge_C	Busstraat 4 5374NW Schaijk [8]	7.50	45.90
Pand in ge_C	Busstraat 4 5374NW Schaijk [9]	7.50	46.70
Pand in ge_C	Busstraat 6 5374NW Schaijk [4]	7.50	47.94
Pand in ge_C	De Korte Louwstraat 1 5374CD Schaijk [7]	7.50	46.25
Pand in ge_C	De Korte Louwstraat 10 5374CB Schaijk [1]	7.50	50.22
Pand in ge_C	De Korte Louwstraat 10 5374CB Schaijk [10]	7.50	43.27
Pand in ge_C	De Korte Louwstraat 10 5374CB Schaijk [11]	7.50	45.96
Pand in ge_C	De Korte Louwstraat 10 5374CB Schaijk [2]	7.50	49.10
Pand in ge_C	De Korte Louwstraat 10 5374CB Schaijk [3]	7.50	48.76
Pand in ge_C	De Korte Louwstraat 10 5374CB Schaijk [4]	7.50	49.44
Pand in ge_C	De Korte Louwstraat 10 5374CB Schaijk [5]	7.50	47.15
Pand in ge_C	De Korte Louwstraat 10 5374CB Schaijk [6]	7.50	47.09
Pand in ge_C	De Korte Louwstraat 10 5374CB Schaijk [7]	7.50	41.60
Pand in ge_C	De Korte Louwstraat 10 5374CB Schaijk [8]	7.50	44.89
Pand in ge_C	De Korte Louwstraat 10 5374CB Schaijk [9]	7.50	44.34
Pand in ge_C	De Korte Louwstraat 11 5374CD Schaijk [5]	7.50	44.63
Pand in ge_C	De Korte Louwstraat 13 5374CD Schaijk [3]	7.50	35.47
Pand in ge_C	De Korte Louwstraat 13 5374CD Schaijk [6]	7.50	44.86

Alle getoonde dB-waarden zijn A-gewogen

Geluidsbelasting vanwege N324
Toekomstige situatie zonder maatregelen

D03071.000138
Herinrichting N324

Rapport: Resultatentabel
Model: toekomstige situatie scherm 0m
LAEq totaalresultaten voor toetspunten
Groep: N324
Groepsreductie: Ja

Naam Toetspunt	Omschrijving	Hoogte	Lden
Pand in ge_C	De Korte Louwstraat 15 5374CD Schaijk [8]	7.50	45.43
Pand in ge_C	De Korte Louwstraat 17 5374CD Schaijk [7]	7.50	47.77
Pand in ge_C	De Korte Louwstraat 19 5374CD Schaijk [7]	7.50	46.79
Pand in ge_C	De Korte Louwstraat 21 5374CD Schaijk [1]	7.50	46.92
Pand in ge_C	De Korte Louwstraat 3 5374CD Schaijk [1]	7.50	47.15
Pand in ge_C	De Korte Louwstraat 4 5374CB Schaijk [1]	7.50	48.22
Pand in ge_C	De Korte Louwstraat 4 5374CB Schaijk [2]	7.50	45.64
Pand in ge_C	De Korte Louwstraat 4 5374CB Schaijk [3]	7.50	39.35
Pand in ge_C	De Korte Louwstraat 4 5374CB Schaijk [4]	7.50	39.94
Pand in ge_C	De Korte Louwstraat 4 5374CB Schaijk [5]	7.50	43.52
Pand in ge_C	De Korte Louwstraat 4 5374CB Schaijk [6]	7.50	46.52
Pand in ge_C	De Korte Louwstraat 5 5374CD Schaijk [1]	7.50	45.40
Pand in ge_C	De Korte Louwstraat 6 5374CB Schaijk [1]	7.50	45.44
Pand in ge_C	De Korte Louwstraat 6 5374CB Schaijk [2]	7.50	41.05
Pand in ge_C	De Korte Louwstraat 6 5374CB Schaijk [3]	7.50	42.76
Pand in ge_C	De Korte Louwstraat 6 5374CB Schaijk [4]	7.50	41.06
Pand in ge_C	De Korte Louwstraat 6 5374CB Schaijk [5]	7.50	47.82
Pand in ge_C	De Korte Louwstraat 6 5374CB Schaijk [6]	7.50	45.40
Pand in ge_C	De Korte Louwstraat 7 5374CD Schaijk [4]	7.50	45.53
Pand in ge_C	De Korte Louwstraat 8 5374CB Schaijk [1]	7.50	47.18
Pand in ge_C	De Korte Louwstraat 8 5374CB Schaijk [2]	7.50	47.72
Pand in ge_C	De Korte Louwstraat 8 5374CB Schaijk [3]	7.50	46.88
Pand in ge_C	De Korte Louwstraat 8 5374CB Schaijk [4]	7.50	43.43
Pand in ge_C	De Korte Louwstraat 8 5374CB Schaijk [5]	7.50	39.27
Pand in ge_C	De Korte Louwstraat 8 5374CB Schaijk [6]	7.50	40.03
Pand in ge_C	De Korte Louwstraat 8 5374CB Schaijk [7]	7.50	45.40
Pand in ge_C	De Korte Louwstraat 8 a 5374CB Schaijk [1]	7.50	44.32
Pand in ge_C	De Korte Louwstraat 8 a 5374CB Schaijk [2]	7.50	47.42
Pand in ge_C	De Korte Louwstraat 8 a 5374CB Schaijk [3]	7.50	43.57
Pand in ge_C	De Korte Louwstraat 8 a 5374CB Schaijk [4]	7.50	41.99
Pand in ge_C	De Korte Louwstraat 9 5374CD Schaijk [4]	7.50	45.39
Pand in ge_C	De Louwstraat 12 5374CG Schaijk [1]	7.50	46.99
Pand in ge_C	De Louwstraat 12 5374CG Schaijk [2]	7.50	49.69
Pand in ge_C	De Louwstraat 12 5374CG Schaijk [3]	7.50	49.35
Pand in ge_C	De Louwstraat 12 5374CG Schaijk [4]	7.50	49.80
Pand in ge_C	De Louwstraat 12 5374CG Schaijk [5]	7.50	46.30
Pand in ge_C	De Louwstraat 12 5374CG Schaijk [6]	7.50	38.05
Pand in ge_C	De Louwstraat 14 5374CG Schaijk [1]	7.50	44.82
Pand in ge_C	De Louwstraat 14 5374CG Schaijk [2]	7.50	48.28
Pand in ge_C	De Louwstraat 14 5374CG Schaijk [3]	7.50	46.23
Pand in ge_C	De Louwstraat 14 5374CG Schaijk [4]	7.50	39.56
Pand in ge_C	De Louwstraat 15 5374CE Schaijk [1]	7.50	39.99
Pand in ge_C	De Louwstraat 15 5374CE Schaijk [2]	7.50	39.25
Pand in ge_C	De Louwstraat 15 5374CE Schaijk [3]	7.50	46.96
Pand in ge_C	De Louwstraat 15 5374CE Schaijk [4]	7.50	45.48
Pand in ge_C	De Louwstraat 15 5374CE Schaijk [5]	7.50	45.92
Pand in ge_C	De Louwstraat 15 5374CE Schaijk [6]	7.50	43.67
Pand in ge_C	De Louwstraat 16 5374CG Schaijk [1]	7.50	48.20
Pand in ge_C	De Louwstraat 16 5374CG Schaijk [2]	7.50	48.10
Pand in ge_C	De Louwstraat 16 5374CG Schaijk [3]	7.50	45.04
Pand in ge_C	De Louwstraat 16 5374CG Schaijk [4]	7.50	45.10
Pand in ge_C	De Louwstraat 16 5374CG Schaijk [5]	7.50	39.73
Pand in ge_C	De Louwstraat 16 5374CG Schaijk [6]	7.50	45.99
Pand in ge_C	De Louwstraat 16 5374CG Schaijk [7]	7.50	48.14
Pand in ge_C	De Louwstraat 17 5374CE Schaijk [1]	7.50	44.60
Pand in ge_C	De Louwstraat 17 5374CE Schaijk [2]	7.50	46.89
Pand in ge_C	De Louwstraat 17 5374CE Schaijk [3]	7.50	45.90
Pand in ge_C	De Louwstraat 17 5374CE Schaijk [4]	7.50	46.85
Pand in ge_C	De Louwstraat 17 5374CE Schaijk [5]	7.50	38.25

Alle getoonde dB-waarden zijn A-gewogen

Geluidsbelasting vanwege N324
Toekomstige situatie zonder maatregelen

D03071.000138
Herinrichting N324

Rapport: Resultatentabel
Model: toekomstige situatie scherm 0m
L'Aeq totaalresultaten voor toetspunten
Groep: N324
Groepsreductie: Ja

Naam Toetspunt	Omschrijving	Hoogte	Lden
Pand in ge_C	De Louwstraat 17 5374CE Schaijk [6]	7.50	38.99
Pand in ge_C	De Louwstraat 20 5374CG Schaijk [1]	7.50	41.99
Pand in ge_C	De Louwstraat 20 5374CG Schaijk [2]	7.50	44.52
Pand in ge_C	De Louwstraat 20 5374CG Schaijk [3]	7.50	48.36
Pand in ge_C	De Louwstraat 20 5374CG Schaijk [4]	7.50	48.29
Pand in ge_C	De Louwstraat 20 5374CG Schaijk [5]	7.50	45.83
Pand in ge_C	De Louwstraat 20 5374CG Schaijk [6]	7.50	40.66
Pand in ge_C	De Louwstraat 21 5374CE Schaijk [1]	7.50	47.62
Pand in ge_C	De Louwstraat 21 5374CE Schaijk [2]	7.50	44.73
Pand in ge_C	De Louwstraat 21 5374CE Schaijk [3]	7.50	38.95
Pand in ge_C	De Louwstraat 21 5374CE Schaijk [4]	7.50	46.51
Pand in ge_C	De Louwstraat 23 5374CE Schaijk [1]	7.50	47.94
Pand in ge_C	De Louwstraat 23 5374CE Schaijk [2]	7.50	46.21
Pand in ge_C	De Louwstraat 23 5374CE Schaijk [3]	7.50	45.88
Pand in ge_C	De Louwstraat 23 5374CE Schaijk [4]	7.50	44.60
Pand in ge_C	De Louwstraat 23 5374CE Schaijk [5]	7.50	36.65
Pand in ge_C	De Louwstraat 23 5374CE Schaijk [6]	7.50	35.09
Pand in ge_C	De Louwstraat 25 5374CE Schaijk [1]	7.50	40.07
Pand in ge_C	De Louwstraat 25 5374CE Schaijk [2]	7.50	46.23
Pand in ge_C	De Louwstraat 25 5374CE Schaijk [3]	7.50	48.10
Pand in ge_C	De Louwstraat 25 a 5374CE Schaijk [1]	7.50	40.10
Pand in ge_C	De Louwstraat 25 a 5374CE Schaijk [2]	7.50	36.98
Pand in ge_C	De Louwstraat 25 a 5374CE Schaijk [3]	7.50	44.82
Pand in ge_C	De Louwstraat 25 a 5374CE Schaijk [4]	7.50	47.84
Pand in ge_C	De Louwstraat 25 a 5374CE Schaijk [5]	7.50	47.41
Pand in ge_C	De Louwstraat 25 a 5374CE Schaijk [6]	7.50	45.61
Pand in ge_C	De Louwstraat 25 a 5374CE Schaijk [7]	7.50	44.02
Pand in ge_C	De Louwstraat 27 5374CE Schaijk [1]	7.50	45.79
Pand in ge_C	De Louwstraat 27 5374CE Schaijk [2]	7.50	48.61
Pand in ge_C	De Louwstraat 27 5374CE Schaijk [3]	7.50	47.84
Pand in ge_C	De Louwstraat 27 5374CE Schaijk [4]	7.50	48.03
Pand in ge_C	De Louwstraat 27 5374CE Schaijk [5]	7.50	47.05
Pand in ge_C	De Louwstraat 27 5374CE Schaijk [6]	7.50	39.44
Pand in ge_C	De Louwstraat 29 5374CE Schaijk [1]	7.50	45.61
Pand in ge_C	De Louwstraat 29 5374CE Schaijk [2]	7.50	48.76
Pand in ge_C	De Louwstraat 29 5374CE Schaijk [3]	7.50	48.62
Pand in ge_C	De Louwstraat 29 5374CE Schaijk [4]	7.50	46.71
Pand in ge_C	De Louwstraat 29 5374CE Schaijk [5]	7.50	39.65
Pand in ge_C	De Louwstraat 29 5374CE Schaijk [6]	7.50	41.49
Pand in ge_C	De Louwstraat 29 5374CE Schaijk [7]	7.50	37.94
Pand in ge_C	De Louwstraat 29 5374CE Schaijk [8]	7.50	45.46
Pand in ge_C	De Louwstraat 3 5374CE Schaijk [1]	7.50	47.15
Pand in ge_C	De Louwstraat 3 5374CE Schaijk [2]	7.50	47.30
Pand in ge_C	De Louwstraat 3 5374CE Schaijk [3]	7.50	44.23
Pand in ge_C	De Louwstraat 3 5374CE Schaijk [4]	7.50	40.07
Pand in ge_C	De Louwstraat 3 a 5374CE Schaijk [1]	7.50	40.88
Pand in ge_C	De Louwstraat 3 a 5374CE Schaijk [2]	7.50	46.76
Pand in ge_C	De Louwstraat 3 a 5374CE Schaijk [3]	7.50	47.87
Pand in ge_C	De Louwstraat 3 a 5374CE Schaijk [4]	7.50	46.12
Pand in ge_C	De Louwstraat 3 a 5374CE Schaijk [5]	7.50	46.31
Pand in ge_C	De Louwstraat 31 5374CE Schaijk [1]	7.50	45.56
Pand in ge_C	De Louwstraat 31 5374CE Schaijk [2]	7.50	48.75
Pand in ge_C	De Louwstraat 31 5374CE Schaijk [3]	7.50	48.51
Pand in ge_C	De Louwstraat 31 5374CE Schaijk [4]	7.50	47.56
Pand in ge_C	De Louwstraat 31 5374CE Schaijk [5]	7.50	46.58
Pand in ge_C	De Louwstraat 31 5374CE Schaijk [6]	7.50	35.78
Pand in ge_C	De Louwstraat 31 5374CE Schaijk [7]	7.50	36.64
Pand in ge_C	De Louwstraat 31 5374CE Schaijk [8]	7.50	45.44
Pand in ge_C	De Louwstraat 5 5374CE Schaijk [1]	7.50	45.99

Alle getoonde dB-waarden zijn A-gewogen

Geluidsbelasting vanwege N324
Toekomstige situatie zonder maatregelen

D03071.000138
Herinrichting N324

Rapport: Resultatentabel
Model: toekomstige situatie scherm 0m
LAgq totaalresultaten voor toetspunten
Groep: N324
Groepsreductie: Ja

Naam Toetspunt	Omschrijving	Hoogte	Lden
Pand in ge_C	De Louwstraat 5 5374CE Schaijk [10]	7.50	45.77
Pand in ge_C	De Louwstraat 5 5374CE Schaijk [2]	7.50	46.42
Pand in ge_C	De Louwstraat 5 5374CE Schaijk [3]	7.50	44.98
Pand in ge_C	De Louwstraat 5 5374CE Schaijk [4]	7.50	37.26
Pand in ge_C	De Louwstraat 5 5374CE Schaijk [5]	7.50	39.40
Pand in ge_C	De Louwstraat 5 5374CE Schaijk [6]	7.50	40.75
Pand in ge_C	De Louwstraat 5 5374CE Schaijk [7]	7.50	43.72
Pand in ge_C	De Louwstraat 5 5374CE Schaijk [8]	7.50	44.08
Pand in ge_C	De Louwstraat 5 5374CE Schaijk [9]	7.50	46.42
Pand in ge_C	De Louwstraat 7 5374CE Schaijk [1]	7.50	43.22
Pand in ge_C	De Louwstraat 7 5374CE Schaijk [2]	7.50	45.44
Pand in ge_C	De Louwstraat 7 5374CE Schaijk [3]	7.50	42.65
Pand in ge_C	De Louwstraat 7 5374CE Schaijk [4]	7.50	37.58
Pand in ge_C	De Louwstraat 7 5374CE Schaijk [5]	7.50	39.55
Pand in ge_C	De Louwstraat 7 5374CE Schaijk [6]	7.50	42.03
Pand in ge_C	De Louwstraat 7 5374CE Schaijk [7]	7.50	44.38
Pand in ge_C	De Louwstraat 9 5374CE Schaijk [1]	7.50	44.70
Pand in ge_C	De Louwstraat 9 5374CE Schaijk [2]	7.50	45.22
Pand in ge_C	De Louwstraat 9 5374CE Schaijk [3]	7.50	41.46
Pand in ge_C	De Louwstraat 9 5374CE Schaijk [4]	7.50	42.14
Pand in ge_C	De Louwstraat 9 5374CE Schaijk [5]	7.50	38.37
Pand in ge_C	De Louwstraat 9 5374CE Schaijk [6]	7.50	38.54
Pand in ge_C	De Louwstraat 9 5374CE Schaijk [7]	7.50	38.83
Pand in ge_C	De Louwstraat 9 5374CE Schaijk [8]	7.50	44.82
Pand in ge_C	De Louwstraat 9 a 5374CE Schaijk [1]	7.50	46.13
Pand in ge_C	De Louwstraat 9 a 5374CE Schaijk [2]	7.50	46.63
Pand in ge_C	De Louwstraat 9 a 5374CE Schaijk [3]	7.50	44.06
Pand in ge_C	De Louwstraat 9 a 5374CE Schaijk [4]	7.50	44.93
Pand in ge_C	De Louwstraat 9 a 5374CE Schaijk [5]	7.50	42.59
Pand in ge_C	De Louwstraat 9 a 5374CE Schaijk [6]	7.50	39.33
Pand in ge_C	De Louwstraat 9 a 5374CE Schaijk [7]	7.50	36.58
Pand in ge_C	De Louwstraat 9 a 5374CE Schaijk [8]	7.50	34.59
Pand in ge_C	Driehuizerweg 1 5375KN Reek [1]	7.50	46.60
Pand in ge_C	Driehuizerweg 1 5375KN Reek [5]	7.50	50.88
Pand in ge_C	Driehuizerweg 1 5375KN Reek [6]	7.50	52.08
Pand in ge_C	Driehuizerweg 3 5375KN Reek [2]	7.50	48.61
Pand in ge_C	Driehuizerweg 3 5375KN Reek [3]	7.50	48.67
Pand in ge_C	Eikenlaan 1 5374PB Schaijk [2]	7.50	39.77
Pand in ge_C	Eikenlaan 1 5374PB Schaijk [4]	7.50	44.04
Pand in ge_C	Everardusweg 3 5374CZ Schaijk [1]	7.50	45.01
Pand in ge_C	Everardusweg 3 5374CZ Schaijk [2]	7.50	45.55
Pand in ge_C	Everardusweg 3 5374CZ Schaijk [6]	7.50	42.50
Pand in ge_C	Everardusweg 3 5374CZ Schaijk [7]	7.50	41.33
Pand in ge_C	Everardusweg 3 5374CZ Schaijk [8]	7.50	36.37
Pand in ge_C	Everardusweg 3 5374CZ Schaijk [9]	7.50	36.99
Pand in ge_C	Futenhorst 11 5361SE Grave [1]	7.50	38.85
Pand in ge_C	Futenhorst 11 5361SE Grave [4]	7.50	52.85
Pand in ge_C	Futenhorst 13 5361SE Grave [3]	7.50	53.57
Pand in ge_C	Futenhorst 13 5361SE Grave [4]	7.50	49.38
Pand in ge_C	Futenhorst 13 5361SE Grave [5]	7.50	39.15
Pand in ge_C	Futenhorst 15 5361SE Grave [1]	7.50	48.51
Pand in ge_C	Futenhorst 15 5361SE Grave [4]	7.50	52.86
Pand in ge_C	Futenhorst 15 5361SE Grave [5]	7.50	40.40
Pand in ge_C	Futenhorst 17 5361SE Grave [3]	7.50	52.91
Pand in ge_C	Futenhorst 17 5361SE Grave [4]	7.50	39.63
Pand in ge_C	Futenhorst 19 5361SE Grave [3]	7.50	53.87
Pand in ge_C	Futenhorst 19 5361SE Grave [4]	7.50	49.14
Pand in ge_C	Futenhorst 19 5361SE Grave [5]	7.50	40.02
Pand in ge_C	Futenhorst 21 5361SE Grave [1]	7.50	41.00

Alle getoonde dB-waarden zijn A-gewogen

Geluidsbelasting vanwege N324
Toekomstige situatie zonder maatregelen

D03071.000138
Herinrichting N324

Rapport: Resultatentabel
Model: toekomstige situatie scherm 0m
L'Aeq totaalresultaten voor toetspunten
Groep: N324
Groepsreductie: Ja

Naam					Hoogte	Lden
Toetspunt	Omschrijving					
Pand in ge_C	Futenhorst 21 5361SE Grave [2]				7.50	49.27
Pand in ge_C	Futenhorst 21 5361SE Grave [5]				7.50	52.70
Pand in ge_C	Futenhorst 23 5361SE Grave [3]				7.50	52.61
Pand in ge_C	Futenhorst 23 5361SE Grave [4]				7.50	40.17
Pand in ge_C	Futenhorst 25 5361SE Grave [3]				7.50	53.70
Pand in ge_C	Futenhorst 25 5361SE Grave [4]				7.50	50.32
Pand in ge_C	Futenhorst 25 5361SE Grave [5]				7.50	39.58
Pand in ge_C	Futenhorst 27 5361SE Grave [1]				7.50	39.75
Pand in ge_C	Futenhorst 27 5361SE Grave [2]				7.50	48.61
Pand in ge_C	Futenhorst 27 5361SE Grave [3]				7.50	52.64
Pand in ge_C	Futenhorst 29 5361SE Grave [2]				7.50	52.64
Pand in ge_C	Futenhorst 29 5361SE Grave [3]				7.50	39.06
Pand in ge_C	Futenhorst 31 5361SE Grave [1]				7.50	52.83
Pand in ge_C	Futenhorst 31 5361SE Grave [4]				7.50	45.63
Pand in ge_C	Futenhorst 31 5361SE Grave [5]				7.50	39.52
Pand in ge_C	Futenhorst 33 5361SE Grave [1]				7.50	39.83
Pand in ge_C	Futenhorst 33 5361SE Grave [2]				7.50	40.15
Pand in ge_C	Futenhorst 33 5361SE Grave [4]				7.50	53.45
Pand in ge_C	Futenhorst 35 5361SE Grave [1]				7.50	52.60
Pand in ge_C	Futenhorst 35 5361SE Grave [3]				7.50	41.94
Pand in ge_C	Futenhorst 35 5361SE Grave [4]				7.50	40.30
Pand in ge_C	Futenhorst 37 5361SE Grave [1]				7.50	52.24
Pand in ge_C	Futenhorst 37 5361SE Grave [5]				7.50	45.09
Pand in ge_C	Futenhorst 37 5361SE Grave [6]				7.50	41.70
Pand in ge_C	Futenhorst 9 5361SE Grave [1]				7.50	38.07
Pand in ge_C	Futenhorst 9 5361SE Grave [2]				7.50	51.72
Pand in ge_C	Futenhorst 9 5361SE Grave [4]				7.50	52.93
Pand in ge_C	G.W. Lovendaalsingel 20 5361BL Grave [1]				7.50	48.13
Pand in ge_C	G.W. Lovendaalsingel 20 5361BL Grave [2]				7.50	48.85
Pand in ge_C	G.W. Lovendaalsingel 20 5361BL Grave [3]				7.50	45.52
Pand in ge_C	G.W. Lovendaalsingel 20 5361BL Grave [4]				7.50	37.94
Pand in ge_C	G.W. Lovendaalsingel 20 5361BL Grave [5]				7.50	38.53
Pand in ge_C	G.W. Lovendaalsingel 20 5361BL Grave [6]				7.50	46.32
Pand in ge_C	G.W. Lovendaalsingel 22 5361BL Grave [1]				7.50	48.75
Pand in ge_C	G.W. Lovendaalsingel 22 5361BL Grave [2]				7.50	47.48
Pand in ge_C	G.W. Lovendaalsingel 22 5361BL Grave [3]				7.50	45.05
Pand in ge_C	G.W. Lovendaalsingel 22 5361BL Grave [4]				7.50	37.04
Pand in ge_C	G.W. Lovendaalsingel 22 5361BL Grave [5]				7.50	39.40
Pand in ge_C	G.W. Lovendaalsingel 22 5361BL Grave [6]				7.50	38.93
Pand in ge_C	G.W. Lovendaalsingel 24 5361BL Grave [1]				7.50	45.09
Pand in ge_C	G.W. Lovendaalsingel 24 5361BL Grave [2]				7.50	48.66
Pand in ge_C	G.W. Lovendaalsingel 24 5361BL Grave [3]				7.50	39.20
Pand in ge_C	G.W. Lovendaalsingel 26 5361BL Grave [1]				7.50	49.18
Pand in ge_C	G.W. Lovendaalsingel 26 5361BL Grave [2]				7.50	45.91
Pand in ge_C	G.W. Lovendaalsingel 26 5361BL Grave [3]				7.50	41.40
Pand in ge_C	G.W. Lovendaalsingel 26 5361BL Grave [4]				7.50	39.20
Pand in ge_C	G.W. Lovendaalsingel 28 5361BL Grave [1]				7.50	39.49
Pand in ge_C	G.W. Lovendaalsingel 28 5361BL Grave [2]				7.50	46.44
Pand in ge_C	G.W. Lovendaalsingel 28 5361BL Grave [3]				7.50	49.06
Pand in ge_C	G.W. Lovendaalsingel 30 5361BL Grave [1]				7.50	48.93
Pand in ge_C	G.W. Lovendaalsingel 30 5361BL Grave [2]				7.50	46.29
Pand in ge_C	G.W. Lovendaalsingel 30 5361BL Grave [3]				7.50	44.60
Pand in ge_C	G.W. Lovendaalsingel 30 5361BL Grave [4]				7.50	38.60
Pand in ge_C	G.W. Lovendaalsingel 32 5361BL Grave [1]				7.50	38.27
Pand in ge_C	G.W. Lovendaalsingel 32 5361BL Grave [2]				7.50	47.62
Pand in ge_C	G.W. Lovendaalsingel 32 5361BL Grave [3]				7.50	49.60
Pand in ge_C	G.W. Lovendaalsingel 34 5361BL Grave [1]				7.50	49.41
Pand in ge_C	G.W. Lovendaalsingel 34 5361BL Grave [2]				7.50	50.25
Pand in ge_C	G.W. Lovendaalsingel 34 5361BL Grave [3]				7.50	47.39

Alle getoonde dB-waarden zijn A-gewogen

Geluidsbelasting vanwege N324
Toekomstige situatie zonder maatregelen

D03071.000138
Herinrichting N324

Rapport: Resultatentabel
Model: toekomstige situatie scherm 0m
LAeq totaalresultaten voor toetspunten
Groep: N324
Groepsreductie: Ja

Naam						Hoogte	Lden
Toetspunt	Omschrijving						
Pand in ge_C	G.W. Lovendaalsingel 34	5361BL	Grave	[4]		7.50	38.75
Pand in ge_C	G.W. Lovendaalsingel 36	5361BL	Grave	[1]		7.50	39.67
Pand in ge_C	G.W. Lovendaalsingel 36	5361BL	Grave	[2]		7.50	47.34
Pand in ge_C	G.W. Lovendaalsingel 36	5361BL	Grave	[3]		7.50	49.87
Pand in ge_C	G.W. Lovendaalsingel 38	5361BL	Grave	[1]		7.50	39.94
Pand in ge_C	G.W. Lovendaalsingel 38	5361BL	Grave	[2]		7.50	44.15
Pand in ge_C	G.W. Lovendaalsingel 38	5361BL	Grave	[3]		7.50	49.08
Pand in ge_C	G.W. Lovendaalsingel 38	5361BL	Grave	[4]		7.50	48.02
Pand in ge_C	G.W. Lovendaalsingel 40	5361BL	Grave	[1]		7.50	39.70
Pand in ge_C	G.W. Lovendaalsingel 40	5361BL	Grave	[2]		7.50	43.00
Pand in ge_C	G.W. Lovendaalsingel 40	5361BL	Grave	[3]		7.50	48.00
Pand in ge_C	G.W. Lovendaalsingel 40	5361BL	Grave	[4]		7.50	39.35
Pand in ge_C	G.W. Lovendaalsingel 48	5361BL	Grave	[1]		7.50	41.58
Pand in ge_C	G.W. Lovendaalsingel 48	5361BL	Grave	[2]		7.50	46.60
Pand in ge_C	G.W. Lovendaalsingel 48	5361BL	Grave	[3]		7.50	45.64
Pand in ge_C	G.W. Lovendaalsingel 48	5361BL	Grave	[4]		7.50	42.01
Pand in ge_C	G.W. Lovendaalsingel 48	5361BL	Grave	[5]		7.50	39.27
Pand in ge_C	G.W. Lovendaalsingel 48	5361BL	Grave	[6]		7.50	41.90
Pand in ge_C	G.W. Lovendaalsingel 52	5361BL	Grave	[1]		7.50	41.23
Pand in ge_C	G.W. Lovendaalsingel 52	5361BL	Grave	[2]		7.50	41.74
Pand in ge_C	G.W. Lovendaalsingel 52	5361BL	Grave	[3]		7.50	45.69
Pand in ge_C	G.W. Lovendaalsingel 52	5361BL	Grave	[4]		7.50	44.02
Pand in ge_C	G.W. Lovendaalsingel 52	5361BL	Grave	[5]		7.50	42.06
Pand in ge_C	G.W. Lovendaalsingel 52	5361BL	Grave	[6]		7.50	38.18
Pand in ge_C	G.W. Lovendaalsingel 56	5361BL	Grave	[1]		7.50	44.35
Pand in ge_C	G.W. Lovendaalsingel 56	5361BL	Grave	[2]		7.50	40.91
Pand in ge_C	G.W. Lovendaalsingel 56	5361BL	Grave	[3]		7.50	43.01
Pand in ge_C	G.W. Lovendaalsingel 56	5361BL	Grave	[4]		7.50	43.64
Pand in ge_C	G.W. Lovendaalsingel 56	5361BL	Grave	[5]		7.50	44.82
Pand in ge_C	G.W. Lovendaalsingel 58	5361BL	Grave	[1]		7.50	48.29
Pand in ge_C	G.W. Lovendaalsingel 58	5361BL	Grave	[2]		7.50	48.99
Pand in ge_C	G.W. Lovendaalsingel 58	5361BL	Grave	[3]		7.50	47.55
Pand in ge_C	G.W. Lovendaalsingel 58	5361BL	Grave	[4]		7.50	42.36
Pand in ge_C	G.W. Lovendaalsingel 58	5361BL	Grave	[5]		7.50	38.03
Pand in ge_C	G.W. Lovendaalsingel 58	5361BL	Grave	[6]		7.50	37.75
Pand in ge_C	G.W. Lovendaalsingel 58	5361BL	Grave	[7]		7.50	43.61
Pand in ge_C	G.W. Lovendaalsingel 58	5361BL	Grave	[8]		7.50	47.63
Pand in ge_C	G.W. Lovendaalsingel 60	5361BL	Grave	[1]		7.50	49.00
Pand in ge_C	G.W. Lovendaalsingel 60	5361BL	Grave	[2]		7.50	51.07
Pand in ge_C	G.W. Lovendaalsingel 60	5361BL	Grave	[3]		7.50	51.25
Pand in ge_C	G.W. Lovendaalsingel 60	5361BL	Grave	[4]		7.50	50.24
Pand in ge_C	G.W. Lovendaalsingel 60	5361BL	Grave	[5]		7.50	43.95
Pand in ge_C	G.W. Lovendaalsingel 60	5361BL	Grave	[6]		7.50	43.36
Pand in ge_C	G.W. Lovendaalsingel 60	5361BL	Grave	[7]		7.50	43.58
Pand in ge_C	G.W. Lovendaalsingel 62	5361BL	Grave	[1]		7.50	52.60
Pand in ge_C	G.W. Lovendaalsingel 62	5361BL	Grave	[2]		7.50	52.10
Pand in ge_C	G.W. Lovendaalsingel 62	5361BL	Grave	[3]		7.50	45.57
Pand in ge_C	G.W. Lovendaalsingel 62	5361BL	Grave	[4]		7.50	43.00
Pand in ge_C	G.W. Lovendaalsingel 62	5361BL	Grave	[5]		7.50	51.18
Pand in ge_C	G.W. Lovendaalsingel 66	5361BL	Grave	[1]		7.50	55.16
Pand in ge_C	G.W. Lovendaalsingel 66	5361BL	Grave	[2]		7.50	48.89
Pand in ge_C	G.W. Lovendaalsingel 66	5361BL	Grave	[3]		7.50	43.93
Pand in ge_C	G.W. Lovendaalsingel 66	5361BL	Grave	[4]		7.50	53.91
Pand in ge_C	Gagelstraat 15 5374NP Schaijk			[1]		7.50	55.58
Pand in ge_C	Gagelstraat 15 5374NP Schaijk			[2]		7.50	57.82
Pand in ge_C	Gagelstraat 15 5374NP Schaijk			[3]		7.50	55.44
Pand in ge_C	Gagelstraat 15 5374NP Schaijk			[7]		7.50	34.29
Pand in ge_C	Gagelstraat 15 5374NP Schaijk			[8]		7.50	53.06
Pand in ge_C	Gagelstraat 15 5374NP Schaijk			[9]		7.50	56.68

Alle getoonde dB-waarden zijn A-gewogen

Geluidsbelasting vanwege N324
Toekomstige situatie zonder maatregelen

D03071.000138
Herinrichting N324

Rapport: Resultatentabel
Model: toekomstige situatie scherm 0m
L'Aeq totaalresultaten voor toetspunten
Groep: N324
Groepsreductie: Ja

Naam						Hoogte	Lden
Toetspunt	Omschrijving						
Pand in ge_C	Generaal de Bonsweg 1 5363ST Velp [1]					7.50	44.92
Pand in ge_C	Generaal de Bonsweg 1 5363ST Velp [10]					7.50	33.13
Pand in ge_C	Generaal de Bonsweg 1 5363ST Velp [11]					7.50	36.46
Pand in ge_C	Generaal de Bonsweg 1 5363ST Velp [12]					7.50	33.34
Pand in ge_C	Generaal de Bonsweg 1 5363ST Velp [13]					7.50	34.29
Pand in ge_C	Generaal de Bonsweg 1 5363ST Velp [14]					7.50	37.08
Pand in ge_C	Generaal de Bonsweg 1 5363ST Velp [15]					7.50	37.60
Pand in ge_C	Generaal de Bonsweg 1 5363ST Velp [16]					7.50	38.13
Pand in ge_C	Generaal de Bonsweg 1 5363ST Velp [17]					7.50	38.22
Pand in ge_C	Generaal de Bonsweg 1 5363ST Velp [18]					7.50	38.24
Pand in ge_C	Generaal de Bonsweg 1 5363ST Velp [19]					7.50	37.25
Pand in ge_C	Generaal de Bonsweg 1 5363ST Velp [2]					7.50	45.76
Pand in ge_C	Generaal de Bonsweg 1 5363ST Velp [20]					7.50	34.09
Pand in ge_C	Generaal de Bonsweg 1 5363ST Velp [21]					7.50	34.57
Pand in ge_C	Generaal de Bonsweg 1 5363ST Velp [22]					7.50	35.17
Pand in ge_C	Generaal de Bonsweg 1 5363ST Velp [23]					7.50	35.68
Pand in ge_C	Generaal de Bonsweg 1 5363ST Velp [24]					7.50	34.44
Pand in ge_C	Generaal de Bonsweg 1 5363ST Velp [25]					7.50	39.06
Pand in ge_C	Generaal de Bonsweg 1 5363ST Velp [26]					7.50	40.93
Pand in ge_C	Generaal de Bonsweg 1 5363ST Velp [27]					7.50	42.48
Pand in ge_C	Generaal de Bonsweg 1 5363ST Velp [28]					7.50	44.04
Pand in ge_C	Generaal de Bonsweg 1 5363ST Velp [3]					7.50	45.99
Pand in ge_C	Generaal de Bonsweg 1 5363ST Velp [4]					7.50	44.16
Pand in ge_C	Generaal de Bonsweg 1 5363ST Velp [5]					7.50	32.17
Pand in ge_C	Generaal de Bonsweg 1 5363ST Velp [6]					7.50	42.38
Pand in ge_C	Generaal de Bonsweg 1 5363ST Velp [7]					7.50	42.65
Pand in ge_C	Generaal de Bonsweg 1 5363ST Velp [8]					7.50	35.08
Pand in ge_C	Generaal de Bonsweg 1 5363ST Velp [9]					7.50	35.33
Pand in ge_C	Generaal de Bonsweg 2 5363ST Velp [1]					7.50	42.47
Pand in ge_C	Generaal de Bonsweg 2 5363ST Velp [2]					7.50	43.87
Pand in ge_C	Generaal de Bonsweg 2 5363ST Velp [3]					7.50	45.22
Pand in ge_C	Generaal de Bonsweg 2 5363ST Velp [4]					7.50	42.98
Pand in ge_C	Generaal de Bonsweg 2 5363ST Velp [5]					7.50	37.38
Pand in ge_C	Generaal de Bonsweg 4 5363ST Velp [1]					7.50	36.37
Pand in ge_C	Generaal de Bonsweg 4 5363ST Velp [2]					7.50	41.34
Pand in ge_C	Generaal de Bonsweg 4 5363ST Velp [3]					7.50	41.64
Pand in ge_C	Generaal de Bonsweg 4 5363ST Velp [4]					7.50	29.26
Pand in ge_C	Generaal de Bonsweg 4 5363ST Velp [5]					7.50	31.77
Pand in ge_C	Generaal de Bonsweg 4 5363ST Velp [6]					7.50	35.19
Pand in ge_C	Generaal de Bonsweg 4 5363ST Velp [7]					7.50	30.81
Pand in ge_C	Generaal de Bonsweg 4 5363ST Velp [8]					7.50	36.97
Pand in ge_C	Generaal de Bonsweg 4 5363ST Velp [9]					7.50	41.86
Pand in ge_C	Generaal de Bonsweg 6 5363ST Velp [1]					7.50	41.67
Pand in ge_C	Generaal de Bonsweg 6 5363ST Velp [2]					7.50	38.28
Pand in ge_C	Generaal de Bonsweg 6 5363ST Velp [3]					7.50	16.74
Pand in ge_C	Generaal de Bonsweg 6 5363ST Velp [4]					7.50	17.12
Pand in ge_C	Generaal de Bonsweg 6 5363ST Velp [5]					7.50	38.31
Pand in ge_C	Generaal de Bonsweg 6 5363ST Velp [6]					7.50	41.55
Pand in ge_C	Heijtmorgen 46 5375AP Reek [1]					7.50	42.88
Pand in ge_C	Heijtmorgen 46 5375AP Reek [2]					7.50	40.65
Pand in ge_C	Heijtmorgen 46 5375AP Reek [3]					7.50	40.47
Pand in ge_C	Heijtmorgen 46 5375AP Reek [4]					7.50	40.52
Pand in ge_C	Heijtmorgen 46 5375AP Reek [5]					7.50	39.99
Pand in ge_C	Heijtmorgen 46 5375AP Reek [6]					7.50	46.20
Pand in ge_C	Heijtmorgen 46 5375AP Reek [7]					7.50	41.01
Pand in ge_C	Heijtmorgen 46 5375AP Reek [8]					7.50	41.67
Pand in ge_C	Heijtmorgen 46 5375AP Reek [9]					7.50	42.94
Pand in ge_C	Heijtmorgen 48 5375AP Reek [1]					7.50	45.01
Pand in ge_C	Heijtmorgen 48 5375AP Reek [2]					7.50	35.70

Alle getoonde dB-waarden zijn A-gewogen

Geluidsbelasting vanwege N324

Toekomstige situatie zonder maatregelen

D03071.000138
Herinrichting N324

Rapport: Resultatentabel
 Model: toekomstige situatie scherm 0m
 LAeq totaalresultaten voor toetspunten
 Groep: N324
 Groepsreductie: Ja

Naam				Hoogte	Lden
Toetspunt	Omschrijving				
Pand in ge_C	Heijtmorgen 48 5375AP Reek [3]			7.50	48.37
Pand in ge_C	Heijtmorgen 48 5375AP Reek [4]			7.50	47.21
Pand in ge_C	Heijtmorgen 48 5375AP Reek [5]			7.50	47.51
Pand in ge_C	Heijtmorgen 48 5375AP Reek [6]			7.50	44.73
Pand in ge_C	Heijtmorgen 49 5375AM Reek [1]			7.50	43.78
Pand in ge_C	Heijtmorgen 49 5375AM Reek [10]			7.50	42.63
Pand in ge_C	Heijtmorgen 49 5375AM Reek [11]			7.50	44.38
Pand in ge_C	Heijtmorgen 49 5375AM Reek [12]			7.50	43.22
Pand in ge_C	Heijtmorgen 49 5375AM Reek [2]			7.50	41.43
Pand in ge_C	Heijtmorgen 49 5375AM Reek [3]			7.50	40.77
Pand in ge_C	Heijtmorgen 49 5375AM Reek [4]			7.50	31.56
Pand in ge_C	Heijtmorgen 49 5375AM Reek [5]			7.50	37.14
Pand in ge_C	Heijtmorgen 49 5375AM Reek [6]			7.50	37.46
Pand in ge_C	Heijtmorgen 49 5375AM Reek [7]			7.50	29.40
Pand in ge_C	Heijtmorgen 49 5375AM Reek [8]			7.50	36.49
Pand in ge_C	Heijtmorgen 49 5375AM Reek [9]			7.50	41.58
Pand in ge_C	Heijtmorgen 50 5375AP Reek [1]			7.50	48.48
Pand in ge_C	Heijtmorgen 50 5375AP Reek [2]			7.50	47.50
Pand in ge_C	Heijtmorgen 50 5375AP Reek [3]			7.50	48.19
Pand in ge_C	Heijtmorgen 50 5375AP Reek [4]			7.50	34.83
Pand in ge_C	Heijtmorgen 50 5375AP Reek [5]			7.50	37.60
Pand in ge_C	Heijtmorgen 50 5375AP Reek [6]			7.50	45.90
Pand in ge_C	Heijtmorgen 50 5375AP Reek [7]			7.50	45.97
Pand in ge_C	Heijtmorgen 51 5375AM Reek [1]			7.50	44.29
Pand in ge_C	Heijtmorgen 51 5375AM Reek [2]			7.50	44.32
Pand in ge_C	Heijtmorgen 51 5375AM Reek [3]			7.50	44.12
Pand in ge_C	Heijtmorgen 51 5375AM Reek [4]			7.50	40.43
Pand in ge_C	Heijtmorgen 51 5375AM Reek [5]			7.50	37.65
Pand in ge_C	Heijtmorgen 51 5375AM Reek [6]			7.50	35.22
Pand in ge_C	Heijtmorgen 51 5375AM Reek [7]			7.50	41.12
Pand in ge_C	Heijtmorgen 51 5375AM Reek [8]			7.50	44.59
Pand in ge_C	Heistraat 1 5363SJ Velp [1]			7.50	49.90
Pand in ge_C	Heistraat 1 5363SJ Velp [2]			7.50	38.24
Pand in ge_C	Heistraat 1 5363SJ Velp [3]			7.50	42.35
Pand in ge_C	Heistraat 1 5363SJ Velp [4]			7.50	51.58
Pand in ge_C	Helmkruid 10 5361MH Grave [3]			7.50	34.19
Pand in ge_C	Helmkruid 10 5361MH Grave [5]			7.50	44.03
Pand in ge_C	Helmkruid 12 5361MH Grave [1]			7.50	43.66
Pand in ge_C	Helmkruid 14 5361MH Grave [5]			7.50	43.22
Pand in ge_C	Helmkruid 16 5361MH Grave [1]			7.50	42.98
Pand in ge_C	Helmkruid 18 5361MH Grave [4]			7.50	38.89
Pand in ge_C	Helmkruid 18 5361MH Grave [5]			7.50	42.81
Pand in ge_C	Helmkruid 20 5361MH Grave [1]			7.50	42.80
Pand in ge_C	Helmkruid 22 5361MH Grave [2]			7.50	42.10
Pand in ge_C	Helmkruid 24 5361MH Grave [5]			7.50	42.53
Pand in ge_C	Helmkruid 26 5361MH Grave [1]			7.50	42.19
Pand in ge_C	Helmkruid 28 5361MH Grave [3]			7.50	42.28
Pand in ge_C	Helmkruid 30 5361MH Grave [3]			7.50	42.22
Pand in ge_C	Helmkruid 32 5361MH Grave [5]			7.50	42.65
Pand in ge_C	Helmkruid 34 5361MH Grave [1]			7.50	39.66
Pand in ge_C	Helmkruid 36 5361MH Grave [5]			7.50	41.49
Pand in ge_C	Helmkruid 6 5361MH Grave [1]			7.50	40.38
Pand in ge_C	Helmkruid 6 5361MH Grave [2]			7.50	39.91
Pand in ge_C	Helmkruid 6 5361MH Grave [3]			7.50	44.54
Pand in ge_C	Helmkruid 6 5361MH Grave [4]			7.50	43.86
Pand in ge_C	Helmkruid 8 5361MH Grave [2]			7.50	44.08
Pand in ge_C	Helmkruid 8 5361MH Grave [3]			7.50	42.97
Pand in ge_C	Hoekstraat 1 5374GA Schaijk [1]			7.50	40.32
Pand in ge_C	Hoekstraat 1 5374GA Schaijk [2]			7.50	41.12

Alle getoonde dB-waarden zijn A-gewogen

Geluidsbelasting vanwege N324

Toekomstige situatie zonder maatregelen

D03071.000138
Herinrichting N324

Rapport: Resultatentabel
 Model: toekomstige situatie scherm 0m
 LAeq totaalresultaten voor toetspunten
 Groep: N324
 Groepsreductie: Ja

Naam Toetspunt	Omschrijving	Hoogte	Lden
Pand in ge_C	Hoekstraat 1 5374GA Schaijk [3]	7.50	41.95
Pand in ge_C	Hoekstraat 1 5374GA Schaijk [4]	7.50	43.86
Pand in ge_C	Hoekstraat 1 5374GA Schaijk [5]	7.50	38.42
Pand in ge_C	Hoekstraat 1 5374GA Schaijk [6]	7.50	39.70
Pand in ge_C	Hoekstraat 1 5374GA Schaijk [7]	7.50	39.90
Pand in ge_C	Hoekstraat 1 5374GA Schaijk [8]	7.50	43.20
Pand in ge_C	Hoekstraat 1 5374GA Schaijk [9]	7.50	40.41
Pand in ge_C	Hoekstraat 1 a 5374GA Schaijk [1]	7.50	40.35
Pand in ge_C	Hoekstraat 1 a 5374GA Schaijk [2]	7.50	41.03
Pand in ge_C	Hoekstraat 1 a 5374GA Schaijk [3]	7.50	42.13
Pand in ge_C	Hoekstraat 1 a 5374GA Schaijk [4]	7.50	40.25
Pand in ge_C	Hoekstraat 1 a 5374GA Schaijk [5]	7.50	39.08
Pand in ge_C	Hoekstraat 1 a 5374GA Schaijk [6]	7.50	35.09
Pand in ge_C	Hoekstraat 1 a 5374GA Schaijk [7]	7.50	37.89
Pand in ge_C	Hoekstraat 1 a 5374GA Schaijk [8]	7.50	39.50
Pand in ge_C	Hoekstraat 1 b 5374GA Schaijk [1]	7.50	41.56
Pand in ge_C	Hoekstraat 1 b 5374GA Schaijk [2]	7.50	39.17
Pand in ge_C	Hoekstraat 1 b 5374GA Schaijk [3]	7.50	36.61
Pand in ge_C	Hoekstraat 1 b 5374GA Schaijk [4]	7.50	41.14
Pand in ge_C	Hoekstraat 11 5374GA Schaijk [1]	7.50	44.36
Pand in ge_C	Hoekstraat 11 5374GA Schaijk [2]	7.50	48.93
Pand in ge_C	Hoekstraat 11 5374GA Schaijk [3]	7.50	47.96
Pand in ge_C	Hoekstraat 11 5374GA Schaijk [4]	7.50	42.19
Pand in ge_C	Hoekstraat 12 5374GB Schaijk [2]	7.50	42.22
Pand in ge_C	Hoekstraat 12 5374GB Schaijk [4]	7.50	51.50
Pand in ge_C	Hoekstraat 12 5374GB Schaijk [5]	7.50	54.70
Pand in ge_C	Hoekstraat 12 5374GB Schaijk [6]	7.50	56.68
Pand in ge_C	Hoekstraat 12 5374GB Schaijk [7]	7.50	54.58
Pand in ge_C	Hoekstraat 12 5374GB Schaijk [8]	7.50	55.69
Pand in ge_C	Hoekstraat 12 5374GB Schaijk [9]	7.50	50.80
Pand in ge_C	Hoekstraat 2 5374GB Schaijk [1]	7.50	44.23
Pand in ge_C	Hoekstraat 2 5374GB Schaijk [2]	7.50	42.89
Pand in ge_C	Hoekstraat 2 5374GB Schaijk [3]	7.50	42.21
Pand in ge_C	Hoekstraat 2 5374GB Schaijk [4]	7.50	36.26
Pand in ge_C	Hoekstraat 2 5374GB Schaijk [5]	7.50	34.99
Pand in ge_C	Hoekstraat 2 5374GB Schaijk [6]	7.50	39.19
Pand in ge_C	Hoekstraat 2 5374GB Schaijk [7]	7.50	42.16
Pand in ge_C	Hoekstraat 23 5374GA Schaijk [1]	7.50	37.16
Pand in ge_C	Hoekstraat 23 5374GA Schaijk [2]	7.50	39.30
Pand in ge_C	Hoekstraat 23 5374GA Schaijk [3]	7.50	43.15
Pand in ge_C	Hoekstraat 23 5374GA Schaijk [4]	7.50	44.90
Pand in ge_C	Hoekstraat 23 5374GA Schaijk [5]	7.50	50.44
Pand in ge_C	Hoekstraat 23 5374GA Schaijk [6]	7.50	51.84
Pand in ge_C	Hoekstraat 23 5374GA Schaijk [7]	7.50	50.91
Pand in ge_C	Hoekstraat 27 5374GA Schaijk [1]	7.50	49.07
Pand in ge_C	Hoekstraat 27 5374GA Schaijk [4]	7.50	57.27
Pand in ge_C	Hoekstraat 27 5374GA Schaijk [5]	7.50	58.76
Pand in ge_C	Hoekstraat 27 5374GA Schaijk [6]	7.50	52.30
Pand in ge_C	Hoekstraat 29 5374GA Schaijk [1]	7.50	46.50
Pand in ge_C	Hoekstraat 29 5374GA Schaijk [3]	7.50	56.66
Pand in ge_C	Hoekstraat 29 5374GA Schaijk [4]	7.50	59.32
Pand in ge_C	Hoekstraat 29 5374GA Schaijk [6]	7.50	58.92
Pand in ge_C	Hoekstraat 29 5374GA Schaijk [7]	7.50	56.88
Pand in ge_C	Hoekstraat 3 5374GA Schaijk [1]	7.50	39.98
Pand in ge_C	Hoekstraat 3 5374GA Schaijk [2]	7.50	37.16
Pand in ge_C	Hoekstraat 3 5374GA Schaijk [3]	7.50	38.51
Pand in ge_C	Hoekstraat 3 5374GA Schaijk [4]	7.50	37.05
Pand in ge_C	Hoekstraat 3 5374GA Schaijk [5]	7.50	41.75
Pand in ge_C	Hoekstraat 3 5374GA Schaijk [6]	7.50	43.98

Alle getoonde dB-waarden zijn A-gewogen

Geluidsbelasting vanwege N324

Toekomstige situatie zonder maatregelen

D03071.000138
Herinrichting N324

Rapport: Resultatentabel
 Model: toekomstige situatie scherm 0m
 LAeq totaalresultaten voor toetspunten
 Groep: N324
 Groepsreductie: Ja

Naam	Omschrijving	Hoogte	Lden
Pand in ge_C	Hoekstraat 3 5374GA Schaijk [7]	7.50	43.54
Pand in ge_C	Hoekstraat 4 5374GB Schaijk [1]	7.50	41.86
Pand in ge_C	Hoekstraat 4 5374GB Schaijk [2]	7.50	41.28
Pand in ge_C	Hoekstraat 4 5374GB Schaijk [3]	7.50	40.78
Pand in ge_C	Hoekstraat 4 5374GB Schaijk [4]	7.50	42.76
Pand in ge_C	Hoekstraat 4 5374GB Schaijk [5]	7.50	41.16
Pand in ge_C	Hoekstraat 4 5374GB Schaijk [6]	7.50	45.18
Pand in ge_C	Hoekstraat 4 5374GB Schaijk [7]	7.50	47.68
Pand in ge_C	Hoekstraat 4 b 5374GB Schaijk [1]	7.50	41.30
Pand in ge_C	Hoekstraat 4 b 5374GB Schaijk [2]	7.50	45.11
Pand in ge_C	Hoekstraat 4 b 5374GB Schaijk [3]	7.50	32.50
Pand in ge_C	Hoekstraat 4 b 5374GB Schaijk [4]	7.50	40.94
Pand in ge_C	Hoekstraat 5 5374GA Schaijk [1]	7.50	38.70
Pand in ge_C	Hoekstraat 5 5374GA Schaijk [2]	7.50	40.90
Pand in ge_C	Hoekstraat 5 5374GA Schaijk [3]	7.50	42.56
Pand in ge_C	Hoekstraat 5 5374GA Schaijk [4]	7.50	43.93
Pand in ge_C	Hoekstraat 5 5374GA Schaijk [5]	7.50	40.40
Pand in ge_C	Hoekstraat 5 5374GA Schaijk [6]	7.50	39.50
Pand in ge_C	Hoekstraat 5 5374GA Schaijk [7]	7.50	41.12
Pand in ge_C	Hoekstraat 5 5374GA Schaijk [8]	7.50	40.10
Pand in ge_C	Hoekstraat 7 5374GA Schaijk [1]	7.50	40.40
Pand in ge_C	Hoekstraat 7 5374GA Schaijk [10]	7.50	45.72
Pand in ge_C	Hoekstraat 7 5374GA Schaijk [2]	7.50	37.17
Pand in ge_C	Hoekstraat 7 5374GA Schaijk [3]	7.50	40.02
Pand in ge_C	Hoekstraat 7 5374GA Schaijk [4]	7.50	41.84
Pand in ge_C	Hoekstraat 7 5374GA Schaijk [5]	7.50	41.53
Pand in ge_C	Hoekstraat 7 5374GA Schaijk [6]	7.50	40.47
Pand in ge_C	Hoekstraat 7 5374GA Schaijk [7]	7.50	43.68
Pand in ge_C	Hoekstraat 7 5374GA Schaijk [8]	7.50	44.72
Pand in ge_C	Hoekstraat 7 5374GA Schaijk [9]	7.50	47.09
Pand in ge_C	Hoekstraat 9 5374GA Schaijk [1]	7.50	41.47
Pand in ge_C	Hoekstraat 9 5374GA Schaijk [2]	7.50	46.58
Pand in ge_C	Hoekstraat 9 5374GA Schaijk [3]	7.50	44.98
Pand in ge_C	Hoekstraat 9 5374GA Schaijk [4]	7.50	44.81
Pand in ge_C	Hoekstraat 9 5374GA Schaijk [5]	7.50	40.17
Pand in ge_C	Hoekstraat 9 5374GA Schaijk [6]	7.50	42.42
Pand in ge_C	Holenbergstraat 1 5374RZ Schaijk [4]	7.50	57.12
Pand in ge_C	Holenbergstraat 1 5374RZ Schaijk [5]	7.50	58.87
Pand in ge_C	Holenbergstraat 1 5374RZ Schaijk [6]	7.50	54.97
Pand in ge_C	Holenbergstraat 1 5374RZ Schaijk [7]	7.50	42.56
Pand in ge_C	Hoogheistraat 1 a 5374NT Schaijk [1]	7.50	44.44
Pand in ge_C	Hoogheistraat 1 a 5374NT Schaijk [2]	7.50	41.29
Pand in ge_C	Hoogheistraat 1 a 5374NT Schaijk [3]	7.50	41.52
Pand in ge_C	Hoogheistraat 1 a 5374NT Schaijk [4]	7.50	36.44
Pand in ge_C	Hoogheistraat 1 a 5374NT Schaijk [5]	7.50	41.96
Pand in ge_C	Hoogheistraat 1 a 5374NT Schaijk [6]	7.50	42.25
Pand in ge_C	Hoogheistraat 11 5374NT Schaijk [1]	7.50	39.85
Pand in ge_C	Hoogheistraat 11 5374NT Schaijk [2]	7.50	42.95
Pand in ge_C	Hoogheistraat 11 5374NT Schaijk [3]	7.50	42.44
Pand in ge_C	Hoogheistraat 11 5374NT Schaijk [4]	7.50	43.51
Pand in ge_C	Hoogheistraat 11 5374NT Schaijk [5]	7.50	43.04
Pand in ge_C	Hoogheistraat 11 5374NT Schaijk [6]	7.50	43.28
Pand in ge_C	Hoogheistraat 11 5374NT Schaijk [7]	7.50	42.09
Pand in ge_C	Hoogheistraat 13 5374NT Schaijk [1]	7.50	45.57
Pand in ge_C	Hoogheistraat 13 5374NT Schaijk [2]	7.50	45.36
Pand in ge_C	Hoogheistraat 13 5374NT Schaijk [3]	7.50	45.52
Pand in ge_C	Hoogheistraat 13 5374NT Schaijk [4]	7.50	43.46
Pand in ge_C	Hoogheistraat 13 5374NT Schaijk [5]	7.50	43.26
Pand in ge_C	Hoogheistraat 13 5374NT Schaijk [6]	7.50	38.76

Alle getoonde dB-waarden zijn A-gewogen

Geluidsbelasting vanwege N324
Toekomstige situatie zonder maatregelen

D03071.000138
Herinrichting N324

Rapport: Resultatentabel
Model: toekomstige situatie scherm 0m
LAEq totaalresultaten voor toetspunten
Groep: N324
Groepsreductie: Ja

Naam	Omschrijving	Hoogte	Lden
Pand in ge_C	Hoogheistraat 13 5374NT Schaijk [7]	7.50	43.42
Pand in ge_C	Hoogheistraat 15 5374NT Schaijk [1]	7.50	42.15
Pand in ge_C	Hoogheistraat 15 5374NT Schaijk [2]	7.50	43.48
Pand in ge_C	Hoogheistraat 15 5374NT Schaijk [3]	7.50	43.49
Pand in ge_C	Hoogheistraat 15 5374NT Schaijk [4]	7.50	42.78
Pand in ge_C	Hoogheistraat 15 5374NT Schaijk [5]	7.50	41.60
Pand in ge_C	Hoogheistraat 15 5374NT Schaijk [6]	7.50	41.48
Pand in ge_C	Hoogheistraat 15 5374NT Schaijk [7]	7.50	38.75
Pand in ge_C	Hoogheistraat 15 5374NT Schaijk [8]	7.50	41.99
Pand in ge_C	Hoogheistraat 16 5374NV Schaijk [3]	7.50	34.42
Pand in ge_C	Hoogheistraat 16 5374NV Schaijk [8]	7.50	41.53
Pand in ge_C	Hoogheistraat 16 5374NV Schaijk [9]	7.50	44.07
Pand in ge_C	Hoogheistraat 18 5374NV Schaijk [3]	7.50	42.96
Pand in ge_C	Hoogheistraat 19 5374NT Schaijk [2]	7.50	45.44
Pand in ge_C	Hoogheistraat 19 5374NT Schaijk [5]	7.50	38.03
Pand in ge_C	Hoogheistraat 20 5374NV Schaijk [1]	7.50	44.41
Pand in ge_C	Hoogheistraat 3 5374NT Schaijk [1]	7.50	41.21
Pand in ge_C	Hoogheistraat 3 5374NT Schaijk [2]	7.50	44.05
Pand in ge_C	Hoogheistraat 3 5374NT Schaijk [3]	7.50	42.31
Pand in ge_C	Hoogheistraat 3 5374NT Schaijk [4]	7.50	42.49
Pand in ge_C	Hoogheistraat 3 5374NT Schaijk [5]	7.50	38.37
Pand in ge_C	Hoogheistraat 3 5374NT Schaijk [6]	7.50	40.21
Pand in ge_C	Hoogheistraat 7 5374NT Schaijk [1]	7.50	37.33
Pand in ge_C	Hoogheistraat 7 5374NT Schaijk [2]	7.50	38.80
Pand in ge_C	Hoogheistraat 7 5374NT Schaijk [3]	7.50	38.60
Pand in ge_C	Hoogheistraat 7 5374NT Schaijk [4]	7.50	43.60
Pand in ge_C	Hoogheistraat 7 5374NT Schaijk [5]	7.50	44.04
Pand in ge_C	Hoogheistraat 7 5374NT Schaijk [6]	7.50	43.92
Pand in ge_C	Hoogheistraat 7 a 5374NT Schaijk [1]	7.50	43.78
Pand in ge_C	Hoogheistraat 7 a 5374NT Schaijk [2]	7.50	42.81
Pand in ge_C	Hoogheistraat 7 a 5374NT Schaijk [3]	7.50	38.51
Pand in ge_C	Hoogheistraat 7 a 5374NT Schaijk [4]	7.50	38.31
Pand in ge_C	Hoogheistraat 7 a 5374NT Schaijk [5]	7.50	44.00
Pand in ge_C	Hoogheistraat 7 a 5374NT Schaijk [6]	7.50	41.19
Pand in ge_C	Hoogheistraat 7 a 5374NT Schaijk [7]	7.50	43.21
Pand in ge_C	Hoogheistraat 9 5374NT Schaijk [1]	7.50	38.94
Pand in ge_C	Hoogheistraat 9 5374NT Schaijk [2]	7.50	43.89
Pand in ge_C	Hoogheistraat 9 5374NT Schaijk [3]	7.50	44.13
Pand in ge_C	Hoogheistraat 9 5374NT Schaijk [4]	7.50	43.18
Pand in ge_C	Hoogheistraat 9 5374NT Schaijk [5]	7.50	44.16
Pand in ge_C	Hoogheistraat 9 a 5374NT Schaijk [1]	7.50	41.60
Pand in ge_C	Hoogheistraat 9 a 5374NT Schaijk [2]	7.50	37.62
Pand in ge_C	Hoogheistraat 9 a 5374NT Schaijk [3]	7.50	44.32
Pand in ge_C	Hoogheistraat 9 a 5374NT Schaijk [4]	7.50	41.71
Pand in ge_C	Hoogveldscheweg 1 a 5363TM Velp [1]	7.50	48.24
Pand in ge_C	Hoogveldscheweg 1 a 5363TM Velp [2]	7.50	45.10
Pand in ge_C	Hoogveldscheweg 1 a 5363TM Velp [3]	7.50	54.04
Pand in ge_C	Hoogveldscheweg 1 a 5363TM Velp [4]	7.50	55.88
Pand in ge_C	Hoogveldscheweg 1 a 5363TM Velp [5]	7.50	54.82
Pand in ge_C	Hoogveldscheweg 1 a 5363TM Velp [6]	7.50	50.83
Pand in ge_C	Hoogveldscheweg 1 a 5363TM Velp [7]	7.50	43.58
Pand in ge_C	Hoogveldscheweg 2 5363TM Velp [1]	7.50	34.82
Pand in ge_C	Hoogveldscheweg 2 5363TM Velp [2]	7.50	36.03
Pand in ge_C	Hoogveldscheweg 2 5363TM Velp [3]	7.50	45.32
Pand in ge_C	Hoogveldscheweg 2 5363TM Velp [4]	7.50	46.80
Pand in ge_C	Hoogveldscheweg 2 5363TM Velp [5]	7.50	34.05
Pand in ge_C	Industriepark 32 5374CM Schaijk [1]	7.50	45.40
Pand in ge_C	Industriepark 32 5374CM Schaijk [2]	7.50	46.44
Pand in ge_C	Industriepark 32 5374CM Schaijk [3]	7.50	42.83

Alle getoonde dB-waarden zijn A-gewogen

Geluidsbelasting vanwege N324

Toekomstige situatie zonder maatregelen

D03071.000138
Herinrichting N324

Rapport: Resultatentabel
 Model: toekomstige situatie scherm 0m
 LAeq totaalresultaten voor toetspunten
 Groep: N324
 Groepsreductie: Ja

Naam Toetspunt	Omschrijving	Hoogte	Lden
Pand in ge_C	Industriepark 32 5374CM Schaijk [4]	7.50	42.12
Pand in ge_C	Industriepark 32 5374CM Schaijk [5]	7.50	41.09
Pand in ge_C	Julianastraat 10 5361CK Grave [1]	7.50	41.09
Pand in ge_C	Julianastraat 10 5361CK Grave [2]	7.50	43.64
Pand in ge_C	Julianastraat 10 5361CK Grave [3]	7.50	39.89
Pand in ge_C	Julianastraat 12 5361CK Grave [1]	7.50	41.33
Pand in ge_C	Julianastraat 12 5361CK Grave [2]	7.50	42.19
Pand in ge_C	Julianastraat 14 5361CK Grave [1]	7.50	39.41
Pand in ge_C	Julianastraat 14 5361CK Grave [2]	7.50	41.66
Pand in ge_C	Julianastraat 16 5361CK Grave [1]	7.50	39.27
Pand in ge_C	Julianastraat 16 5361CK Grave [2]	7.50	37.84
Pand in ge_C	Julianastraat 16 5361CK Grave [3]	7.50	41.91
Pand in ge_C	Julianastraat 2 5361CK Grave [1]	7.50	52.75
Pand in ge_C	Julianastraat 2 5361CK Grave [2]	7.50	49.87
Pand in ge_C	Julianastraat 2 5361CK Grave [3]	7.50	50.75
Pand in ge_C	Julianastraat 2 5361CK Grave [4]	7.50	50.79
Pand in ge_C	Julianastraat 2 5361CK Grave [5]	7.50	51.74
Pand in ge_C	Julianastraat 2 5361CK Grave [6]	7.50	47.11
Pand in ge_C	Julianastraat 2 5361CK Grave [7]	7.50	39.45
Pand in ge_C	Julianastraat 4 5361CK Grave [2]	7.50	38.81
Pand in ge_C	Julianastraat 4 5361CK Grave [4]	7.50	50.60
Pand in ge_C	Julianastraat 6 5361CK Grave [1]	7.50	51.32
Pand in ge_C	Julianastraat 6 5361CK Grave [2]	7.50	40.56
Pand in ge_C	Julianastraat 8 5361CK Grave [3]	7.50	39.93
Pand in ge_C	Julianastraat 8 5361CK Grave [4]	7.50	45.08
Pand in ge_C	Julianastraat 8 5361CK Grave [5]	7.50	50.74
Pand in ge_C	Koekampweg 2 5374PD Schaijk [2]	7.50	41.33
Pand in ge_C	Kooikersweg 1 a 5361VA Grave [1]	7.50	39.63
Pand in ge_C	Kooikersweg 1 a 5361VA Grave [2]	7.50	39.70
Pand in ge_C	Kooikersweg 1 a 5361VA Grave [3]	7.50	41.34
Pand in ge_C	Kooikersweg 1 a 5361VA Grave [4]	7.50	41.23
Pand in ge_C	Kooikersweg 1 a 5361VA Grave [5]	7.50	41.55
Pand in ge_C	Kooikersweg 1 a 5361VA Grave [6]	7.50	42.10
Pand in ge_C	Kooikersweg 5 a 5361VA Grave [6]	7.50	44.91
Pand in ge_C	Kranenhofscheweg 2 5363SL Velp [1]	7.50	42.07
Pand in ge_C	Kranenhofscheweg 2 5363SL Velp [2]	7.50	40.14
Pand in ge_C	Kranenhofscheweg 2 5363SL Velp [3]	7.50	41.70
Pand in ge_C	Kranenhofscheweg 2 5363SL Velp [4]	7.50	39.31
Pand in ge_C	Kranenhofscheweg 2 5363SL Velp [5]	7.50	37.17
Pand in ge_C	Kranenhofscheweg 2 5363SL Velp [6]	7.50	40.83
Pand in ge_C	Kranenhofscheweg 2 5363SL Velp [7]	7.50	37.94
Pand in ge_C	Kranenhofscheweg 2 5363SL Velp [8]	7.50	37.93
Pand in ge_C	Kranenhofscheweg 2 5363SL Velp [9]	7.50	37.78
Pand in ge_C	Kranenhofscheweg 4 5363SL Velp [1]	7.50	46.98
Pand in ge_C	Kranenhofscheweg 4 5363SL Velp [2]	7.50	43.66
Pand in ge_C	Kranenhofscheweg 4 5363SL Velp [3]	7.50	39.06
Pand in ge_C	Kranenhofscheweg 4 5363SL Velp [4]	7.50	44.93
Pand in ge_C	Kranenhofscheweg 4 5363SL Velp [5]	7.50	45.43
Pand in ge_C	Marssingel 1 5361BM Grave [1]	7.50	40.94
Pand in ge_C	Marssingel 1 5361BM Grave [2]	7.50	40.87
Pand in ge_C	Marssingel 1 5361BM Grave [3]	7.50	36.51
Pand in ge_C	Marssingel 1 5361BM Grave [4]	7.50	36.64
Pand in ge_C	Marssingel 1 5361BM Grave [5]	7.50	38.29
Pand in ge_C	Marssingel 1 5361BM Grave [6]	7.50	37.28
Pand in ge_C	Marssingel 2 5361BM Grave [1]	7.50	37.78
Pand in ge_C	Marssingel 2 5361BM Grave [2]	7.50	36.08
Pand in ge_C	Marssingel 2 5361BM Grave [3]	7.50	39.02
Pand in ge_C	Marssingel 2 5361BM Grave [4]	7.50	39.98
Pand in ge_C	Marssingel 2 5361BM Grave [5]	7.50	40.78

Alle getoonde dB-waarden zijn A-gewogen

Geluidsbelasting vanwege N324
Toekomstige situatie zonder maatregelen

D03071.000138
Herinrichting N324

Rapport: Resultatentabel
Model: toekomstige situatie scherm 0m
LAeq totaalresultaten voor toetspunten
Groep: N324
Groepsreductie: Ja

Naam					Hoogte	Lden
Toetspunt	Omschrijving					
Pand in ge_C	Mgr.Borretweg 12 5361AR Grave [1]				7.50	45.06
Pand in ge_C	Mgr.Borretweg 12 5361AR Grave [2]				7.50	44.74
Pand in ge_C	Mgr.Borretweg 12 5361AR Grave [3]				7.50	37.38
Pand in ge_C	Mgr.Borretweg 12 5361AR Grave [4]				7.50	40.61
Pand in ge_C	Mgr.Borretweg 12 5361AR Grave [5]				7.50	38.39
Pand in ge_C	Mgr.Borretweg 12 5361AR Grave [6]				7.50	36.14
Pand in ge_C	Mgr.Borretweg 12 5361AR Grave [7]				7.50	35.80
Pand in ge_C	Mgr.Borretweg 12 5361AR Grave [8]				7.50	40.20
Pand in ge_C	Mgr.Borretweg 12 5361AR Grave [9]				7.50	43.98
Pand in ge_C	Mgr.Borretweg 14 5361AR Grave [1]				7.50	40.00
Pand in ge_C	Mgr.Borretweg 14 5361AR Grave [2]				7.50	44.08
Pand in ge_C	Mgr.Borretweg 14 5361AR Grave [3]				7.50	43.30
Pand in ge_C	Mgr.Borretweg 14 5361AR Grave [4]				7.50	36.41
Pand in ge_C	Mgr.Borretweg 14 5361AR Grave [5]				7.50	37.71
Pand in ge_C	Mgr.Borretweg 14 5361AR Grave [6]				7.50	37.99
Pand in ge_C	Mgr.Borretweg 14 5361AR Grave [7]				7.50	40.07
Pand in ge_C	Mgr.Borretweg 14 5361AR Grave [8]				7.50	41.44
Pand in ge_C	Mgr.Borretweg 16 5361AR Grave [1]				7.50	37.05
Pand in ge_C	Mgr.Borretweg 16 5361AR Grave [2]				7.50	42.81
Pand in ge_C	Mgr.Borretweg 16 5361AR Grave [3]				7.50	43.15
Pand in ge_C	Mgr.Borretweg 16 5361AR Grave [4]				7.50	42.19
Pand in ge_C	Mgr.Borretweg 16 5361AR Grave [5]				7.50	42.11
Pand in ge_C	Mgr.Borretweg 16 5361AR Grave [6]				7.50	38.10
Pand in ge_C	Mgr.Borretweg 16 5361AR Grave [7]				7.50	36.62
Pand in ge_C	Mgr.Borretweg 16 5361AR Grave [8]				7.50	37.60
Pand in ge_C	Mgr.Borretweg 20 5361AR Grave [1]				7.50	36.15
Pand in ge_C	Mgr.Borretweg 20 5361AR Grave [2]				7.50	39.40
Pand in ge_C	Mgr.Borretweg 20 5361AR Grave [3]				7.50	41.20
Pand in ge_C	Mgr.Borretweg 20 5361AR Grave [4]				7.50	41.73
Pand in ge_C	Mgr.Borretweg 20 5361AR Grave [5]				7.50	38.30
Pand in ge_C	Mgr.Borretweg 20 5361AR Grave [6]				7.50	36.76
Pand in ge_C	Mgr.Borretweg 20 5361AR Grave [7]				7.50	36.89
Pand in ge_C	Mgr.Borretweg 22 5361AR Grave [1]				7.50	38.98
Pand in ge_C	Mgr.Borretweg 22 5361AR Grave [2]				7.50	40.67
Pand in ge_C	Mgr.Borretweg 22 5361AR Grave [3]				7.50	34.87
Pand in ge_C	Mgr.Borretweg 22 5361AR Grave [4]				7.50	37.22
Pand in ge_C	Mgr.Borretweg 22 5361AR Grave [5]				7.50	37.09
Pand in ge_C	Mgr.Borretweg 24 5361AR Grave [1]				7.50	39.01
Pand in ge_C	Mgr.Borretweg 24 5361AR Grave [2]				7.50	39.54
Pand in ge_C	Mgr.Borretweg 24 5361AR Grave [3]				7.50	36.78
Pand in ge_C	Mgr.Borretweg 26 5361AR Grave [1]				7.50	36.42
Pand in ge_C	Mgr.Borretweg 26 5361AR Grave [2]				7.50	37.04
Pand in ge_C	Mgr.Borretweg 26 5361AR Grave [3]				7.50	36.81
Pand in ge_C	Mgr.Borretweg 26 5361AR Grave [4]				7.50	38.39
Pand in ge_C	Molenaarstraat 188 5374GX Schaijk [11]				7.50	45.47
Pand in ge_C	Molenaarstraat 188 5374GX Schaijk [2]				7.50	35.39
Pand in ge_C	Molenaarstraat 188 5374GX Schaijk [5]				7.50	37.66
Pand in ge_C	Molenaarstraat 188 5374GX Schaijk [6]				7.50	43.51
Pand in ge_C	Molenaarstraat 188 5374GX Schaijk [7]				7.50	46.18
Pand in ge_C	Molenaarstraat 188 5374GX Schaijk [8]				7.50	44.82
Pand in ge_C	Molenaarstraat 63 5374GX Schaijk [1]				7.50	43.26
Pand in ge_C	Molenaarstraat 63 5374GX Schaijk [2]				7.50	46.55
Pand in ge_C	Molenaarstraat 63 5374GX Schaijk [3]				7.50	47.32
Pand in ge_C	Molenstraat 3 5375KA Reek [1]				7.50	44.05
Pand in ge_C	Molenstraat 3 5375KA Reek [2]				7.50	40.73
Pand in ge_C	Molenstraat 3 5375KA Reek [3]				7.50	34.51
Pand in ge_C	Molenstraat 3 5375KA Reek [4]				7.50	34.98
Pand in ge_C	Molenstraat 3 5375KA Reek [5]				7.50	42.76
Pand in ge_C	Molenstraat 3 5375KA Reek [6]				7.50	45.02

Alle getoonde dB-waarden zijn A-gewogen

Geluidsbelasting vanwege N324
Toekomstige situatie zonder maatregelen

D03071.000138
Herinrichting N324

Rapport: Resultatentabel
Model: toekomstige situatie scherm 0m
LAEq totaalresultaten voor toetspunten
Groep: N324
Groepsreductie: Ja

Naam					Hoogte	Lden
Toetspunt	Omschrijving					
Pand in ge_C	Monseigneur Borretstraat 49 5375AB Reek [1]				7.50	41.90
Pand in ge_C	Monseigneur Borretstraat 49 5375AB Reek [7]				7.50	41.73
Pand in ge_C	Monseigneur Borretstraat 49 5375AB Reek [9]				7.50	42.70
Pand in ge_C	Monseigneur Borretstraat 51 5375AB Reek [2]				7.50	41.18
Pand in ge_C	Monseigneur Borretstraat 51 5375AB Reek [4]				7.50	41.39
Pand in ge_C	Monseigneur Borretstraat 53 5375AB Reek [1]				7.50	43.61
Pand in ge_C	Monseigneur Borretstraat 53 5375AB Reek [2]				7.50	37.32
Pand in ge_C	Monseigneur Borretstraat 53 5375AB Reek [3]				7.50	42.05
Pand in ge_C	Monseigneur Borretstraat 53 5375AB Reek [5]				7.50	45.52
Pand in ge_C	Monseigneur Borretstraat 57 5375AB Reek [1]				7.50	45.20
Pand in ge_C	Monseigneur Borretstraat 57 5375AB Reek [2]				7.50	42.80
Pand in ge_C	Monseigneur Borretstraat 57 5375AB Reek [3]				7.50	41.92
Pand in ge_C	Monseigneur Borretstraat 59 5375AB Reek [2]				7.50	47.74
Pand in ge_C	Monseigneur Borretstraat 59 5375AB Reek [4]				7.50	47.65
Pand in ge_C	Monseigneur Borretstraat 59 5375AB Reek [5]				7.50	42.41
Pand in ge_C	Monseigneur Borretstraat 73 5375AB Reek [1]				7.50	60.25
Pand in ge_C	Monseigneur Borretstraat 73 5375AB Reek [2]				7.50	55.57
Pand in ge_C	Monseigneur Borretstraat 73 5375AB Reek [3]				7.50	41.97
Pand in ge_C	Monseigneur Borretstraat 73 5375AB Reek [5]				7.50	47.71
Pand in ge_C	Monseigneur Borretstraat 73 5375AB Reek [6]				7.50	57.63
Pand in ge_C	Munstraat 1 5374PG Schaijk [3]				7.50	42.69
Pand in ge_C	Munstraat 1 5374PG Schaijk [6]				7.50	49.49
Pand in ge_C	Munstraat 1 b 5374PG Schaijk [1]				7.50	44.47
Pand in ge_C	Munstraat 1 b 5374PG Schaijk [2]				7.50	45.09
Pand in ge_C	Munstraat 1 b 5374PG Schaijk [3]				7.50	50.41
Pand in ge_C	Munstraat 1 b 5374PG Schaijk [5]				7.50	51.58
Pand in ge_C	Munstraat 10 5374PG Schaijk [1]				7.50	37.01
Pand in ge_C	Munstraat 10 5374PG Schaijk [4]				7.50	46.21
Pand in ge_C	Munstraat 10 a 5374PG Schaijk [1]				7.50	37.10
Pand in ge_C	Munstraat 10 a 5374PG Schaijk [2]				7.50	46.03
Pand in ge_C	Munstraat 12 5374PG Schaijk [2]				7.50	35.31
Pand in ge_C	Munstraat 12 5374PG Schaijk [5]				7.50	41.64
Pand in ge_C	Munstraat 12 5374PG Schaijk [6]				7.50	43.58
Pand in ge_C	Munstraat 12 5374PG Schaijk [8]				7.50	43.70
Pand in ge_C	Munstraat 12 5374PG Schaijk [9]				7.50	44.60
Pand in ge_C	Munstraat 14 5374PG Schaijk [1]				7.50	41.48
Pand in ge_C	Munstraat 14 5374PG Schaijk [4]				7.50	45.31
Pand in ge_C	Munstraat 14 5374PG Schaijk [6]				7.50	49.98
Pand in ge_C	Munstraat 14 5374PG Schaijk [7]				7.50	48.97
Pand in ge_C	Munstraat 14 a 5374PG Schaijk [1]				7.50	44.69
Pand in ge_C	Munstraat 14 a 5374PG Schaijk [2]				7.50	47.52
Pand in ge_C	Munstraat 14 a 5374PG Schaijk [3]				7.50	42.85
Pand in ge_C	Munstraat 14 a 5374PG Schaijk [4]				7.50	--
Pand in ge_C	Munstraat 2 5374PG Schaijk [8]				7.50	46.16
Pand in ge_C	Munstraat 3 5374PG Schaijk [3]				7.50	42.73
Pand in ge_C	Munstraat 3 5374PG Schaijk [5]				7.50	45.31
Pand in ge_C	Munstraat 6 5374PG Schaijk [3]				7.50	42.47
Pand in ge_C	Munstraat 8 5374PG Schaijk [8]				7.50	42.87
Pand in ge_C	Ooievaarshorst 44 5361TT Grave [1]				7.50	36.03
Pand in ge_C	Ooievaarshorst 44 5361TT Grave [2]				7.50	40.22
Pand in ge_C	Ooievaarshorst 44 5361TT Grave [3]				7.50	42.18
Pand in ge_C	Ooievaarshorst 44 5361TT Grave [4]				7.50	39.11
Pand in ge_C	Ooievaarshorst 44 5361TT Grave [5]				7.50	36.77
Pand in ge_C	Ooievaarshorst 44 5361TT Grave [6]				7.50	38.47
Pand in ge_C	Oude Baan 1 5375KB Reek [1]				7.50	47.80
Pand in ge_C	Oude Baan 1 5375KB Reek [2]				7.50	35.71
Pand in ge_C	Oude Baan 1 5375KB Reek [3]				7.50	50.29
Pand in ge_C	Oude Baan 1 5375KB Reek [4]				7.50	52.78
Pand in ge_C	Oude Baan 1 5375KB Reek [5]				7.50	52.37

Alle getoonde dB-waarden zijn A-gewogen

Geluidsbelasting vanwege N324

Toekomstige situatie zonder maatregelen

D03071.000138
Herinrichting N324

Rapport: Resultatentabel
 Model: toekomstige situatie scherm 0m
 LAeq totaalresultaten voor toetspunten
 Groep: N324
 Groepsreductie: Ja

Naam Toetspunt	Omschrijving	Hoogte	Lden
Pand in ge_C	Ploegstraat 1 5375KR Reek [1]	7.50	43.63
Pand in ge_C	Ploegstraat 1 5375KR Reek [10]	7.50	45.16
Pand in ge_C	Ploegstraat 1 5375KR Reek [11]	7.50	42.51
Pand in ge_C	Ploegstraat 1 5375KR Reek [2]	7.50	41.81
Pand in ge_C	Ploegstraat 1 5375KR Reek [3]	7.50	32.45
Pand in ge_C	Ploegstraat 1 5375KR Reek [4]	7.50	30.79
Pand in ge_C	Ploegstraat 1 5375KR Reek [5]	7.50	40.40
Pand in ge_C	Ploegstraat 1 5375KR Reek [6]	7.50	35.57
Pand in ge_C	Ploegstraat 1 5375KR Reek [7]	7.50	27.22
Pand in ge_C	Ploegstraat 1 5375KR Reek [8]	7.50	42.92
Pand in ge_C	Ploegstraat 1 5375KR Reek [9]	7.50	45.33
Pand in ge_C	Ploegstraat 2 5375KR Reek [1]	7.50	31.86
Pand in ge_C	Ploegstraat 2 5375KR Reek [2]	7.50	22.27
Pand in ge_C	Ploegstraat 2 5375KR Reek [3]	7.50	39.78
Pand in ge_C	Ploegstraat 2 5375KR Reek [4]	7.50	42.43
Pand in ge_C	Ploegstraat 2 5375KR Reek [5]	7.50	44.42
Pand in ge_C	Ploegstraat 2 5375KR Reek [6]	7.50	44.53
Pand in ge_C	Ploegstraat 2 5375KR Reek [7]	7.50	42.07
Pand in ge_C	Ploegstraat 2 5375KR Reek [8]	7.50	41.84
Pand in ge_C	Ploegstraat 2 5375KR Reek [9]	7.50	27.72
Pand in ge_C	Postiljonstraat 4 5374RG Schaijk [1]	7.50	39.59
Pand in ge_C	Postiljonstraat 4 5374RG Schaijk [10]	7.50	41.65
Pand in ge_C	Postiljonstraat 4 5374RG Schaijk [2]	7.50	43.54
Pand in ge_C	Postiljonstraat 4 5374RG Schaijk [3]	7.50	46.66
Pand in ge_C	Postiljonstraat 4 5374RG Schaijk [4]	7.50	46.76
Pand in ge_C	Postiljonstraat 4 5374RG Schaijk [5]	7.50	46.60
Pand in ge_C	Postiljonstraat 4 5374RG Schaijk [6]	7.50	46.12
Pand in ge_C	Postiljonstraat 4 5374RG Schaijk [7]	7.50	44.52
Pand in ge_C	Postiljonstraat 4 5374RG Schaijk [8]	7.50	36.95
Pand in ge_C	Postiljonstraat 4 5374RG Schaijk [9]	7.50	37.16
Pand in ge_C	Rijksweg 10 5374RB Schaijk [3]	7.50	54.78
Pand in ge_C	Rijksweg 10 5374RB Schaijk [4]	7.50	58.84
Pand in ge_C	Rijksweg 10 5374RB Schaijk [5]	7.50	58.15
Pand in ge_C	Rijksweg 10 5374RB Schaijk [6]	7.50	58.44
Pand in ge_C	Rijksweg 10 5374RB Schaijk [7]	7.50	55.91
Pand in ge_C	Rijksweg 10 5374RB Schaijk [8]	7.50	46.46
Pand in ge_C	Rijksweg 17 5374RA Schaijk [1]	7.50	57.19
Pand in ge_C	Rijksweg 17 5374RA Schaijk [2]	7.50	60.31
Pand in ge_C	Rijksweg 17 5374RA Schaijk [3]	7.50	57.53
Pand in ge_C	Rijksweg 31 5374RA Schaijk [2]	7.50	34.36
Pand in ge_C	Rijksweg 31 5374RA Schaijk [5]	7.50	52.09
Pand in ge_C	Rijksweg 31 5374RA Schaijk [6]	7.50	56.48
Pand in ge_C	Rijksweg 31 5374RA Schaijk [7]	7.50	53.73
Pand in ge_C	Rijksweg 36 5374RB Schaijk [13]	7.50	64.92
Pand in ge_C	Rijksweg 4 5374RB Schaijk [1]	7.50	59.78
Pand in ge_C	Rijksweg 4 5374RB Schaijk [2]	7.50	52.82
Pand in ge_C	Rijksweg 4 5374RB Schaijk [3]	7.50	59.54
Pand in ge_C	Rijksweg 4 5374RB Schaijk [4]	7.50	63.20
Pand in ge_C	Rijksweg 47 5375KX Reek [1]	7.50	58.55
Pand in ge_C	Rijksweg 47 5375KX Reek [10]	7.50	59.97
Pand in ge_C	Rijksweg 47 5375KX Reek [2]	7.50	45.46
Pand in ge_C	Rijksweg 47 5375KX Reek [3]	7.50	57.64
Pand in ge_C	Rijksweg 47 5375KX Reek [6]	7.50	63.44
Pand in ge_C	Rijksweg 47 5375KX Reek [7]	7.50	62.83
Pand in ge_C	Rijksweg 47 5375KX Reek [8]	7.50	64.44
Pand in ge_C	Rijksweg 47 5375KX Reek [9]	7.50	64.40
Pand in ge_C	Rijksweg 49 5375KX Reek [1]	7.50	60.62
Pand in ge_C	Rijksweg 49 5375KX Reek [2]	7.50	63.68
Pand in ge_C	Rijksweg 49 5375KX Reek [3]	7.50	60.24

Alle getoonde dB-waarden zijn A-gewogen

Geluidsbelasting vanwege N324

Toekomstige situatie zonder maatregelen

D03071.000138
Herinrichting N324

Rapport: Resultatentabel
 Model: toekomstige situatie scherm 0m
 LAeq totaalresultaten voor toetspunten
 Groep: N324
 Groepsreductie: Ja

Naam		Hoogte	Lden
Toetspunt	Omschrijving		
Pand in ge_C	Rijksweg 49 5375KX Reek [5]	7.50	42.17
Pand in ge_C	Rijksweg 54 5374RB Schaijk [1]	7.50	51.47
Pand in ge_C	Rijksweg 54 5374RB Schaijk [2]	7.50	51.12
Pand in ge_C	Rijksweg 54 5374RB Schaijk [3]	7.50	50.11
Pand in ge_C	Rijksweg 54 5374RB Schaijk [5]	7.50	52.49
Pand in ge_C	Rijksweg 54 5374RB Schaijk [7]	7.50	51.26
Pand in ge_C	Rijksweg 54 5374RB Schaijk [8]	7.50	44.01
Pand in ge_C	Rijksweg 62 5374LD Schaijk [1]	7.50	44.35
Pand in ge_C	Rijksweg 62 5374LD Schaijk [3]	7.50	28.24
Pand in ge_C	Rijksweg 62 5374LD Schaijk [4]	7.50	54.57
Pand in ge_C	Rijksweg 62 5374LD Schaijk [5]	7.50	59.07
Pand in ge_C	Rijksweg 62 5374LD Schaijk [6]	7.50	59.35
Pand in ge_C	Rijksweg 62 5374LD Schaijk [7]	7.50	56.36
Pand in ge_C	Rijksweg 62 5374LD Schaijk [8]	7.50	37.83
Pand in ge_C	Rustvenseweg 2 a 5375KW Reek [2]	7.50	42.16
Pand in ge_C	Rustvenseweg 2 a 5375KW Reek [3]	7.50	44.01
Pand in ge_C	Rustvenseweg 2 a 5375KW Reek [4]	7.50	42.08
Pand in ge_C	Rustvenseweg 2 a 5375KW Reek [5]	7.50	36.32
Pand in ge_C	Rustvenseweg 2 a 5375KW Reek [7]	7.50	39.06
Pand in ge_C	Rustvenseweg 2 a 5375KW Reek [8]	7.50	38.20
Pand in ge_C	Rustvenseweg 4 5375KW Reek [1]	7.50	43.82
Pand in ge_C	Rustvenseweg 4 5375KW Reek [2]	7.50	42.93
Pand in ge_C	Rustvenseweg 4 5375KW Reek [3]	7.50	31.66
Pand in ge_C	Rustvenseweg 4 5375KW Reek [5]	7.50	41.62
Pand in ge_C	Schansweg 1 5374NR Schaijk [1]	7.50	42.23
Pand in ge_C	Schansweg 1 5374NR Schaijk [2]	7.50	44.50
Pand in ge_C	Schansweg 1 5374NR Schaijk [3]	7.50	44.46
Pand in ge_C	Schansweg 1 5374NR Schaijk [4]	7.50	41.23
Pand in ge_C	Schansweg 1 5374NR Schaijk [5]	7.50	37.44
Pand in ge_C	Schansweg 3 5374NR Schaijk [1]	7.50	39.21
Pand in ge_C	Schansweg 3 5374NR Schaijk [2]	7.50	41.15
Pand in ge_C	Schansweg 3 5374NR Schaijk [3]	7.50	41.78
Pand in ge_C	Schansweg 3 5374NR Schaijk [4]	7.50	42.55
Pand in ge_C	Schansweg 3 5374NR Schaijk [5]	7.50	42.27
Pand in ge_C	Schansweg 3 5374NR Schaijk [6]	7.50	32.01
Pand in ge_C	Schansweg 3 5374NR Schaijk [7]	7.50	37.68
Pand in ge_C	Schansweg 3 5374NR Schaijk [8]	7.50	36.42
Pand in ge_C	Schansweg 3 5374NR Schaijk [9]	7.50	38.92
Pand in ge_C	Scheerling 2 5361MJ Grave [1]	7.50	39.71
Pand in ge_C	Scheerling 2 5361MJ Grave [10]	7.50	39.54
Pand in ge_C	Scheerling 2 5361MJ Grave [11]	7.50	40.55
Pand in ge_C	Scheerling 2 5361MJ Grave [12]	7.50	40.23
Pand in ge_C	Scheerling 2 5361MJ Grave [2]	7.50	40.53
Pand in ge_C	Scheerling 2 5361MJ Grave [3]	7.50	41.24
Pand in ge_C	Scheerling 2 5361MJ Grave [4]	7.50	33.31
Pand in ge_C	Scheerling 2 5361MJ Grave [5]	7.50	31.85
Pand in ge_C	Scheerling 2 5361MJ Grave [6]	7.50	29.15
Pand in ge_C	Scheerling 2 5361MJ Grave [7]	7.50	36.00
Pand in ge_C	Scheerling 2 5361MJ Grave [8]	7.50	37.36
Pand in ge_C	Scheerling 2 5361MJ Grave [9]	7.50	37.39
Pand in ge_C	Scheerling 30 5361MJ Grave [1]	7.50	39.97
Pand in ge_C	Scheerling 30 5361MJ Grave [10]	7.50	41.44
Pand in ge_C	Scheerling 30 5361MJ Grave [11]	7.50	41.85
Pand in ge_C	Scheerling 30 5361MJ Grave [12]	7.50	41.37
Pand in ge_C	Scheerling 30 5361MJ Grave [2]	7.50	41.18
Pand in ge_C	Scheerling 30 5361MJ Grave [3]	7.50	41.68
Pand in ge_C	Scheerling 30 5361MJ Grave [4]	7.50	31.68
Pand in ge_C	Scheerling 30 5361MJ Grave [5]	7.50	32.96
Pand in ge_C	Scheerling 30 5361MJ Grave [6]	7.50	32.80

Alle getoonde dB-waarden zijn A-gewogen

Geluidsbelasting vanwege N324

Toekomstige situatie zonder maatregelen

D03071.000138
Herinrichting N324

Rapport: Resultatentabel
 Model: toekomstige situatie scherm 0m
 LAeq totaalresultaten voor toetspunten
 Groep: N324
 Groepsreductie: Ja

Naam Toetspunt	Omschrijving	Hoogte	Lden
Pand in ge_C	Scheerling 30 5361MJ Grave [7]	7.50	37.19
Pand in ge_C	Scheerling 30 5361MJ Grave [8]	7.50	39.13
Pand in ge_C	Scheerling 30 5361MJ Grave [9]	7.50	39.25
Pand in ge_C	Scheerling 58 5361MJ Grave [1]	7.50	33.87
Pand in ge_C	Scheerling 58 5361MJ Grave [10]	7.50	44.58
Pand in ge_C	Scheerling 58 5361MJ Grave [11]	7.50	44.19
Pand in ge_C	Scheerling 58 5361MJ Grave [12]	7.50	43.17
Pand in ge_C	Scheerling 58 5361MJ Grave [13]	7.50	35.86
Pand in ge_C	Scheerling 58 5361MJ Grave [14]	7.50	36.28
Pand in ge_C	Scheerling 58 5361MJ Grave [15]	7.50	32.15
Pand in ge_C	Scheerling 58 5361MJ Grave [2]	7.50	39.81
Pand in ge_C	Scheerling 58 5361MJ Grave [3]	7.50	42.44
Pand in ge_C	Scheerling 58 5361MJ Grave [4]	7.50	43.66
Pand in ge_C	Scheerling 58 5361MJ Grave [5]	7.50	43.08
Pand in ge_C	Scheerling 58 5361MJ Grave [6]	7.50	43.98
Pand in ge_C	Scheerling 58 5361MJ Grave [7]	7.50	45.17
Pand in ge_C	Scheerling 58 5361MJ Grave [8]	7.50	45.52
Pand in ge_C	Scheerling 58 5361MJ Grave [9]	7.50	46.04
Pand in ge_C	Scheisestraat 24 5374CP Schaijk [1]	7.50	37.68
Pand in ge_C	Scheisestraat 24 5374CP Schaijk [2]	7.50	41.43
Pand in ge_C	Scheisestraat 24 5374CP Schaijk [3]	7.50	44.68
Pand in ge_C	Scheisestraat 24 5374CP Schaijk [4]	7.50	41.83
Pand in ge_C	Scheisestraat 24 5374CP Schaijk [5]	7.50	42.08
Pand in ge_C	Scheisestraat 24 5374CP Schaijk [6]	7.50	41.07
Pand in ge_C	Scheisestraat 24 5374CP Schaijk [7]	7.50	43.60
Pand in ge_C	Scheisestraat 24 5374CP Schaijk [8]	7.50	42.77
Pand in ge_C	Scheisestraat 24 5374CP Schaijk [9]	7.50	37.70
Pand in ge_C	Scheisestraat 3 5374CP Schaijk [1]	7.50	38.45
Pand in ge_C	Scheisestraat 3 5374CP Schaijk [2]	7.50	38.46
Pand in ge_C	Scheisestraat 3 5374CP Schaijk [3]	7.50	39.57
Pand in ge_C	Scheisestraat 3 5374CP Schaijk [4]	7.50	37.18
Pand in ge_C	Scheisestraat 3 5374CP Schaijk [5]	7.50	35.14
Pand in ge_C	Scheisestraat 3 5374CP Schaijk [6]	7.50	40.79
Pand in ge_C	Scheisestraat 3 5374CP Schaijk [7]	7.50	42.97
Pand in ge_C	Scheisestraat 5 5374CP Schaijk [1]	7.50	37.62
Pand in ge_C	Scheisestraat 5 5374CP Schaijk [2]	7.50	34.85
Pand in ge_C	Scheisestraat 5 5374CP Schaijk [3]	7.50	33.16
Pand in ge_C	Scheisestraat 5 5374CP Schaijk [4]	7.50	43.65
Pand in ge_C	Scheisestraat 5 5374CP Schaijk [5]	7.50	45.56
Pand in ge_C	Scheisestraat 5 5374CP Schaijk [6]	7.50	43.42
Pand in ge_C	Scheisestraat 7 5374CP Schaijk [1]	7.50	48.72
Pand in ge_C	Scheisestraat 7 5374CP Schaijk [2]	7.50	47.80
Pand in ge_C	Scheisestraat 7 5374CP Schaijk [3]	7.50	49.06
Pand in ge_C	Scheisestraat 7 5374CP Schaijk [4]	7.50	46.60
Pand in ge_C	Scheisestraat 7 5374CP Schaijk [5]	7.50	38.44
Pand in ge_C	Scheisestraat 7 5374CP Schaijk [6]	7.50	36.21
Pand in ge_C	Schimmelpenninckstraat 27 5361CC Grave [1]	7.50	39.24
Pand in ge_C	Schimmelpenninckstraat 27 5361CC Grave [2]	7.50	38.63
Pand in ge_C	Schimmelpenninckstraat 27 5361CC Grave [3]	7.50	47.79
Pand in ge_C	Schimmelpenninckstraat 27 5361CC Grave [4]	7.50	46.17
Pand in ge_C	Schimmelpenninckstraat 27 5361CC Grave [5]	7.50	39.84
Pand in ge_C	Schutsboomstraat 70 5374CD Schaijk [1]	7.50	41.52
Pand in ge_C	Schutsboomstraat 70 5374CD Schaijk [2]	7.50	38.32
Pand in ge_C	Schutsboomstraat 70 5374CD Schaijk [3]	7.50	39.35
Pand in ge_C	Schutsboomstraat 70 5374CD Schaijk [4]	7.50	45.29
Pand in ge_C	Schutsboomstraat 70 a 5374CD Schaijk [1]	7.50	45.94
Pand in ge_C	Schutsboomstraat 70 a 5374CD Schaijk [2]	7.50	46.27
Pand in ge_C	Schutsboomstraat 70 a 5374CD Schaijk [3]	7.50	41.91
Pand in ge_C	Schutsboomstraat 74 5374CD Schaijk [1]	7.50	42.29

Alle getoonde dB-waarden zijn A-gewogen

Geluidsbelasting vanwege N324

Toekomstige situatie zonder maatregelen

D03071.000138
Herinrichting N324

Rapport: Resultatentabel
 Model: toekomstige situatie scherm 0m
 LAeq totaalresultaten voor toetspunten
 Groep: N324
 Groepsreductie: Ja

Naam	Omschrijving	Hoogte	Lden
Pand in ge_C	Schutsboomstraat 74 5374CD Schaijk [2]	7.50	41.90
Pand in ge_C	Schutsboomstraat 74 5374CD Schaijk [3]	7.50	39.34
Pand in ge_C	Schutsboomstraat 74 5374CD Schaijk [4]	7.50	36.91
Pand in ge_C	Schutsboomstraat 74 5374CD Schaijk [5]	7.50	46.35
Pand in ge_C	Schutsboomstraat 74 5374CD Schaijk [6]	7.50	48.55
Pand in ge_C	Schutsboomstraat 74 a 5374CD Schaijk [1]	7.50	48.37
Pand in ge_C	Schutsboomstraat 74 a 5374CD Schaijk [2]	7.50	48.56
Pand in ge_C	Schutsboomstraat 74 a 5374CD Schaijk [3]	7.50	47.84
Pand in ge_C	Schutsboomstraat 74 a 5374CD Schaijk [4]	7.50	47.16
Pand in ge_C	Schutsboomstraat 74 a 5374CD Schaijk [5]	7.50	42.99
Pand in ge_C	Schutsboomstraat 80a 5374CD Schaijk [1]	7.50	53.03
Pand in ge_C	Schutsboomstraat 80a 5374CD Schaijk [2]	7.50	51.52
Pand in ge_C	Schutsboomstraat 80a 5374CD Schaijk [3]	7.50	47.67
Pand in ge_C	Schutsboomstraat 82 5374CD Schaijk [3]	7.50	39.92
Pand in ge_C	Schutsboomstraat 82 5374CD Schaijk [4]	7.50	49.82
Pand in ge_C	Schutsboomstraat 82 5374CD Schaijk [5]	7.50	53.10
Pand in ge_C	Schutsboomstraat 82 5374CD Schaijk [6]	7.50	52.55
Pand in ge_C	Schutsboomstraat 82 5374CD Schaijk [7]	7.50	45.70
Pand in ge_C	Schutsboomstraat 86 5374CD Schaijk [1]	7.50	56.88
Pand in ge_C	Schutsboomstraat 86 5374CD Schaijk [2]	7.50	56.16
Pand in ge_C	Schutsboomstraat 86 5374CD Schaijk [3]	7.50	53.53
Pand in ge_C	Schutsboomstraat 86 5374CD Schaijk [4]	7.50	45.08
Pand in ge_C	Schutsboomstraat 86 5374CD Schaijk [5]	7.50	47.72
Pand in ge_C	Schutsboomstraat 86 5374CD Schaijk [6]	7.50	49.49
Pand in ge_C	Schutsboomstraat 86 5374CD Schaijk [7]	7.50	54.92
Pand in ge_C	Schutsboomstraat 92 5374CD Schaijk [1]	7.50	53.65
Pand in ge_C	Schutsboomstraat 92 5374CD Schaijk [10]	7.50	57.08
Pand in ge_C	Schutsboomstraat 92 5374CD Schaijk [2]	7.50	41.95
Pand in ge_C	Schutsboomstraat 92 5374CD Schaijk [3]	7.50	46.03
Pand in ge_C	Schutsboomstraat 92 5374CD Schaijk [4]	7.50	53.67
Pand in ge_C	Schutsboomstraat 92 5374CD Schaijk [5]	7.50	49.27
Pand in ge_C	Schutsboomstraat 92 5374CD Schaijk [6]	7.50	57.89
Pand in ge_C	Schutsboomstraat 92 5374CD Schaijk [7]	7.50	59.63
Pand in ge_C	Schutsboomstraat 92 5374CD Schaijk [8]	7.50	58.49
Pand in ge_C	Schutsboomstraat 92 5374CD Schaijk [9]	7.50	56.54
Pand in ge_C	Smient 26 5361SR Grave [1]	7.50	37.11
Pand in ge_C	Smient 26 5361SR Grave [2]	7.50	39.55
Pand in ge_C	Smient 26 5361SR Grave [3]	7.50	38.20
Pand in ge_C	Smient 26 5361SR Grave [4]	7.50	37.80
Pand in ge_C	Smient 28 5361SR Grave [1]	7.50	37.83
Pand in ge_C	Smient 28 5361SR Grave [2]	7.50	41.28
Pand in ge_C	Smient 28 5361SR Grave [3]	7.50	42.78
Pand in ge_C	Smient 28 5361SR Grave [4]	7.50	43.48
Pand in ge_C	Smient 30 5361SR Grave [1]	7.50	38.08
Pand in ge_C	Smient 30 5361SR Grave [2]	7.50	40.07
Pand in ge_C	Smient 30 5361SR Grave [3]	7.50	38.92
Pand in ge_C	Smient 30 5361SR Grave [4]	7.50	38.87
Pand in ge_C	Smient 32 5361SR Grave [1]	7.50	39.04
Pand in ge_C	Smient 32 5361SR Grave [2]	7.50	40.99
Pand in ge_C	Smient 32 5361SR Grave [3]	7.50	42.42
Pand in ge_C	Smient 32 5361SR Grave [4]	7.50	43.36
Pand in ge_C	Smient 34 5361SR Grave [1]	7.50	42.48
Pand in ge_C	Smient 34 5361SR Grave [2]	7.50	42.57
Pand in ge_C	Smient 34 5361SR Grave [3]	7.50	38.48
Pand in ge_C	Smient 34 5361SR Grave [4]	7.50	37.09
Pand in ge_C	Smient 34 5361SR Grave [5]	7.50	35.89
Pand in ge_C	Smient 34 5361SR Grave [6]	7.50	39.11
Pand in ge_C	Smient 36 5361SR Grave [1]	7.50	42.60
Pand in ge_C	Smient 36 5361SR Grave [2]	7.50	39.34

Alle getoonde dB-waarden zijn A-gewogen

Geluidsbelasting vanwege N324
Toekomstige situatie zonder maatregelen

D03071.000138
Herinrichting N324

Rapport: Resultatentabel
Model: toekomstige situatie scherm 0m
LAeq totaalresultaten voor toetspunten
Groep: N324
Groepsreductie: Ja

Naam Toetspunt	Omschrijving	Hoogte	Lden
Pand in ge_C	Smient 36 5361SR Grave [3]	7.50	37.30
Pand in ge_C	Smient 36 5361SR Grave [4]	7.50	37.10
Pand in ge_C	Smient 38 5361SR Grave [1]	7.50	37.32
Pand in ge_C	Smient 38 5361SR Grave [2]	7.50	36.35
Pand in ge_C	Smient 38 5361SR Grave [3]	7.50	40.83
Pand in ge_C	Smient 38 5361SR Grave [4]	7.50	41.72
Pand in ge_C	Smient 40 5361SR Grave [1]	7.50	41.50
Pand in ge_C	Smient 40 5361SR Grave [2]	7.50	43.30
Pand in ge_C	Smient 40 5361SR Grave [3]	7.50	45.19
Pand in ge_C	Smient 40 5361SR Grave [4]	7.50	42.33
Pand in ge_C	Smient 40 5361SR Grave [5]	7.50	39.29
Pand in ge_C	Smient 40 5361SR Grave [6]	7.50	41.60
Pand in ge_C	Smient 42 5361SR Grave [1]	7.50	45.62
Pand in ge_C	Smient 42 5361SR Grave [6]	7.50	40.60
Pand in ge_C	Smient 42 5361SR Grave [7]	7.50	37.13
Pand in ge_C	Smient 44 5361SR Grave [3]	7.50	45.13
Pand in ge_C	Smient 44 5361SR Grave [4]	7.50	36.83
Pand in ge_C	Smient 44 5361SR Grave [5]	7.50	36.41
Pand in ge_C	Smient 46 5361SR Grave [1]	7.50	45.62
Pand in ge_C	Smient 46 5361SR Grave [5]	7.50	34.81
Pand in ge_C	Smient 46 5361SR Grave [6]	7.50	37.55
Pand in ge_C	Smient 48 5361SR Grave [2]	7.50	45.87
Pand in ge_C	Smient 48 5361SR Grave [3]	7.50	38.62
Pand in ge_C	Smient 48 5361SR Grave [4]	7.50	35.76
Pand in ge_C	Smient 50 5361SR Grave [2]	7.50	45.95
Pand in ge_C	Smient 50 5361SR Grave [3]	7.50	35.76
Pand in ge_C	Smient 50 5361SR Grave [4]	7.50	40.08
Pand in ge_C	Smient 52 5361SR Grave [2]	7.50	39.73
Pand in ge_C	Smient 52 5361SR Grave [3]	7.50	43.09
Pand in ge_C	Smient 52 5361SR Grave [4]	7.50	44.75
Pand in ge_C	Smient 52 5361SR Grave [5]	7.50	45.12
Pand in ge_C	Smient 54 5361SR Grave [1]	7.50	45.77
Pand in ge_C	Smient 54 5361SR Grave [2]	7.50	44.29
Pand in ge_C	Smient 54 5361SR Grave [3]	7.50	40.09
Pand in ge_C	Smient 54 5361SR Grave [6]	7.50	44.10
Pand in ge_C	Smient 56 5361SR Grave [2]	7.50	44.60
Pand in ge_C	Smient 56 5361SR Grave [3]	7.50	46.05
Pand in ge_C	Smient 56 5361SR Grave [4]	7.50	44.53
Pand in ge_C	Smient 58 5361SR Grave [1]	7.50	45.98
Pand in ge_C	Smient 58 5361SR Grave [2]	7.50	45.08
Pand in ge_C	Smient 58 5361SR Grave [4]	7.50	44.93
Pand in ge_C	Smient 60 5361SR Grave [2]	7.50	45.71
Pand in ge_C	Smient 60 5361SR Grave [3]	7.50	48.87
Pand in ge_C	Smient 60 5361SR Grave [4]	7.50	46.50
Pand in ge_C	Smient 60 5361SR Grave [5]	7.50	45.20
Pand in ge_C	Smitsweg 1 5375KS Reek [4]	7.50	45.51
Pand in ge_C	Smitsweg 3 5375KS Reek [2]	7.50	42.48
Pand in ge_C	Smitsweg 3 5375KS Reek [3]	7.50	44.30
Pand in ge_C	St.Elisabethstraat 12 5361HK Grave [1]	7.50	43.97
Pand in ge_C	St.Elisabethstraat 12 5361HK Grave [2]	7.50	45.06
Pand in ge_C	St.Elisabethstraat 12 5361HK Grave [3]	7.50	48.87
Pand in ge_C	St.Elisabethstraat 12 5361HK Grave [4]	7.50	46.75
Pand in ge_C	St.Elisabethstraat 12 5361HK Grave [5]	7.50	45.99
Pand in ge_C	St.Elisabethstraat 12 5361HK Grave [6]	7.50	42.01
Pand in ge_C	St.Elisabethstraat 12 5361HK Grave [7]	7.50	42.98
Pand in ge_C	St.Henricusweg 1 5361EE Grave [1]	7.50	44.84
Pand in ge_C	St.Henricusweg 1 5361EE Grave [2]	7.50	52.20
Pand in ge_C	St.Henricusweg 1 5361EE Grave [3]	7.50	52.38
Pand in ge_C	St.Henricusweg 11 5361EE Grave [1]	7.50	47.39

Alle getoonde dB-waarden zijn A-gewogen

Geluidsbelasting vanwege N324
Toekomstige situatie zonder maatregelen

D03071.000138
Herinrichting N324

Rapport: Resultatentabel
Model: toekomstige situatie scherm 0m
LAeq totaalresultaten voor toetspunten
Groep: N324
Groepsreductie: Ja

Naam Toetspunt	Omschrijving	Hoogte	Lden
Pand in ge_C	St.Henricusweg 11 5361EE Grave [2]	7.50	40.28
Pand in ge_C	St.Henricusweg 11 5361EE Grave [3]	7.50	38.44
Pand in ge_C	St.Henricusweg 21 5361EE Grave [1]	7.50	37.23
Pand in ge_C	St.Henricusweg 21 5361EE Grave [2]	7.50	42.28
Pand in ge_C	St.Henricusweg 21 5361EE Grave [3]	7.50	46.40
Pand in ge_C	St.Henricusweg 23 5361EE Grave [1]	7.50	46.09
Pand in ge_C	St.Henricusweg 23 5361EE Grave [2]	7.50	37.17
Pand in ge_C	St.Henricusweg 25 5361EE Grave [1]	7.50	45.43
Pand in ge_C	St.Henricusweg 25 5361EE Grave [2]	7.50	37.55
Pand in ge_C	St.Henricusweg 27 5361EE Grave [1]	7.50	44.06
Pand in ge_C	St.Henricusweg 27 5361EE Grave [2]	7.50	37.58
Pand in ge_C	St.Henricusweg 29 5361EE Grave [1]	7.50	37.41
Pand in ge_C	St.Henricusweg 29 5361EE Grave [2]	7.50	43.24
Pand in ge_C	St.Henricusweg 31 5361EE Grave [1]	7.50	43.03
Pand in ge_C	St.Henricusweg 31 5361EE Grave [2]	7.50	35.70
Pand in ge_C	St.Henricusweg 31 5361EE Grave [3]	7.50	37.23
Pand in ge_C	St.Henricusweg 33 5361EE Grave [1]	7.50	36.85
Pand in ge_C	St.Henricusweg 33 5361EE Grave [2]	7.50	38.05
Pand in ge_C	St.Henricusweg 33 5361EE Grave [3]	7.50	43.09
Pand in ge_C	St.Henricusweg 35 5361EE Grave [1]	7.50	36.52
Pand in ge_C	St.Henricusweg 35 5361EE Grave [2]	7.50	42.92
Pand in ge_C	St.Henricusweg 37 5361EE Grave [1]	7.50	42.64
Pand in ge_C	St.Henricusweg 37 5361EE Grave [2]	7.50	36.66
Pand in ge_C	St.Henricusweg 39 5361EE Grave [1]	7.50	42.85
Pand in ge_C	St.Henricusweg 39 5361EE Grave [2]	7.50	40.08
Pand in ge_C	St.Henricusweg 39 5361EE Grave [3]	7.50	36.20
Pand in ge_C	St.Henricusweg 41 5361EE Grave [1]	7.50	35.20
Pand in ge_C	St.Henricusweg 41 5361EE Grave [2]	7.50	38.14
Pand in ge_C	St.Henricusweg 41 5361EE Grave [3]	7.50	42.30
Pand in ge_C	St.Henricusweg 43 5361EE Grave [1]	7.50	42.51
Pand in ge_C	St.Henricusweg 43 5361EE Grave [2]	7.50	35.13
Pand in ge_C	St.Henricusweg 45 5361EE Grave [1]	7.50	43.57
Pand in ge_C	St.Henricusweg 45 5361EE Grave [2]	7.50	35.04
Pand in ge_C	St.Henricusweg 47 5361EE Grave [1]	7.50	34.84
Pand in ge_C	St.Henricusweg 47 5361EE Grave [2]	7.50	44.21
Pand in ge_C	St.Henricusweg 49 5361EE Grave [1]	7.50	34.47
Pand in ge_C	St.Henricusweg 49 5361EE Grave [2]	7.50	45.06
Pand in ge_C	St.Henricusweg 5 5361EE Grave [1]	7.50	41.21
Pand in ge_C	St.Henricusweg 5 5361EE Grave [2]	7.50	50.03
Pand in ge_C	St.Henricusweg 51 5361EE Grave [1]	7.50	45.44
Pand in ge_C	St.Henricusweg 51 5361EE Grave [2]	7.50	44.70
Pand in ge_C	St.Henricusweg 51 5361EE Grave [3]	7.50	35.39
Pand in ge_C	St.Henricusweg 51 5361EE Grave [4]	7.50	38.57
Pand in ge_C	St.Henricusweg 51 5361EE Grave [5]	7.50	36.39
Pand in ge_C	St.Henricusweg 51 5361EE Grave [6]	7.50	36.61
Pand in ge_C	St.Henricusweg 7 5361EE Grave [1]	7.50	40.24
Pand in ge_C	St.Henricusweg 7 5361EE Grave [2]	7.50	49.13
Pand in ge_C	St.Henricusweg 9 5361EE Grave [1]	7.50	38.96
Pand in ge_C	St.Henricusweg 9 5361EE Grave [2]	7.50	48.36
Pand in ge_C	Stadhouderslaan 10 5361BN Grave [1]	7.50	43.23
Pand in ge_C	Stadhouderslaan 10 5361BN Grave [2]	7.50	42.64
Pand in ge_C	Stadhouderslaan 10 5361BN Grave [3]	7.50	40.24
Pand in ge_C	Stadhouderslaan 10 5361BN Grave [4]	7.50	37.93
Pand in ge_C	Stadhouderslaan 10 5361BN Grave [5]	7.50	36.93
Pand in ge_C	Stadhouderslaan 10 5361BN Grave [6]	7.50	36.78
Pand in ge_C	Stadhouderslaan 12 5361BN Grave [1]	7.50	38.22
Pand in ge_C	Stadhouderslaan 12 5361BN Grave [2]	7.50	37.52
Pand in ge_C	Stadhouderslaan 12 5361BN Grave [3]	7.50	37.21
Pand in ge_C	Stadhouderslaan 12 5361BN Grave [4]	7.50	42.72

Alle getoonde dB-waarden zijn A-gewogen

Geluidsbelasting vanwege N324

Toekomstige situatie zonder maatregelen

D03071.000138
Herinrichting N324

Rapport: Resultatentabel
 Model: toekomstige situatie scherm 0m
 LAeq totaalresultaten voor toetspunten
 Groep: N324
 Groepsreductie: Ja

Naam Toetspunt	Omschrijving	Hoogte	Lden
Pand in ge_C	Stadhouderslaan 12 5361BN Grave [5]	7.50	42.54
Pand in ge_C	Stadhouderslaan 14 5361BN Grave [1]	7.50	42.22
Pand in ge_C	Stadhouderslaan 14 5361BN Grave [2]	7.50	38.22
Pand in ge_C	Stadhouderslaan 14 5361BN Grave [3]	7.50	37.79
Pand in ge_C	Stadhouderslaan 16 5361BN Grave [1]	7.50	35.97
Pand in ge_C	Stadhouderslaan 16 5361BN Grave [2]	7.50	38.22
Pand in ge_C	Stadhouderslaan 16 5361BN Grave [3]	7.50	43.06
Pand in ge_C	Stadhouderslaan 18 5361BP Grave [1]	7.50	49.77
Pand in ge_C	Stadhouderslaan 18 5361BP Grave [2]	7.50	45.53
Pand in ge_C	Stadhouderslaan 18 5361BP Grave [3]	7.50	39.32
Pand in ge_C	Stadhouderslaan 18 5361BP Grave [5]	7.50	39.30
Pand in ge_C	Stadhouderslaan 2 5361BN Grave [1]	7.50	43.43
Pand in ge_C	Stadhouderslaan 2 5361BN Grave [2]	7.50	44.01
Pand in ge_C	Stadhouderslaan 2 5361BN Grave [3]	7.50	43.26
Pand in ge_C	Stadhouderslaan 2 5361BN Grave [4]	7.50	37.75
Pand in ge_C	Stadhouderslaan 2 5361BN Grave [5]	7.50	37.57
Pand in ge_C	Stadhouderslaan 2 5361BN Grave [6]	7.50	36.98
Pand in ge_C	Stadhouderslaan 2 5361BN Grave [7]	7.50	42.69
Pand in ge_C	Stadhouderslaan 20 5361BP Grave [1]	7.50	49.97
Pand in ge_C	Stadhouderslaan 20 5361BP Grave [2]	7.50	37.11
Pand in ge_C	Stadhouderslaan 20 5361BP Grave [4]	7.50	40.23
Pand in ge_C	Stadhouderslaan 22 5361BP Grave [1]	7.50	37.26
Pand in ge_C	Stadhouderslaan 22 5361BP Grave [3]	7.50	40.12
Pand in ge_C	Stadhouderslaan 22 5361BP Grave [4]	7.50	46.63
Pand in ge_C	Stadhouderslaan 22 5361BP Grave [5]	7.50	50.17
Pand in ge_C	Stadhouderslaan 24 5361BP Grave [1]	7.50	50.35
Pand in ge_C	Stadhouderslaan 24 5361BP Grave [2]	7.50	46.50
Pand in ge_C	Stadhouderslaan 24 5361BP Grave [3]	7.50	39.74
Pand in ge_C	Stadhouderslaan 26 5361BP Grave [2]	7.50	40.80
Pand in ge_C	Stadhouderslaan 26 5361BP Grave [3]	7.50	50.51
Pand in ge_C	Stadhouderslaan 28 5361BP Grave [1]	7.50	50.74
Pand in ge_C	Stadhouderslaan 28 5361BP Grave [3]	7.50	40.82
Pand in ge_C	Stadhouderslaan 30 5361BP Grave [1]	7.50	41.07
Pand in ge_C	Stadhouderslaan 30 5361BP Grave [2]	7.50	47.47
Pand in ge_C	Stadhouderslaan 30 5361BP Grave [3]	7.50	50.92
Pand in ge_C	Stadhouderslaan 32 5361BP Grave [1]	7.50	51.29
Pand in ge_C	Stadhouderslaan 32 5361BP Grave [2]	7.50	47.37
Pand in ge_C	Stadhouderslaan 32 5361BP Grave [3]	7.50	41.00
Pand in ge_C	Stadhouderslaan 34 5361BP Grave [1]	7.50	51.49
Pand in ge_C	Stadhouderslaan 34 5361BP Grave [2]	7.50	40.87
Pand in ge_C	Stadhouderslaan 36 5361BP Grave [1]	7.50	40.54
Pand in ge_C	Stadhouderslaan 36 5361BP Grave [2]	7.50	45.87
Pand in ge_C	Stadhouderslaan 36 5361BP Grave [3]	7.50	51.71
Pand in ge_C	Stadhouderslaan 4 5361BN Grave [1]	7.50	44.18
Pand in ge_C	Stadhouderslaan 4 5361BN Grave [2]	7.50	43.09
Pand in ge_C	Stadhouderslaan 4 5361BN Grave [3]	7.50	38.27
Pand in ge_C	Stadhouderslaan 4 5361BN Grave [4]	7.50	36.39
Pand in ge_C	Stadhouderslaan 4 5361BN Grave [5]	7.50	38.03
Pand in ge_C	Stadhouderslaan 6 5361BN Grave [1]	7.50	38.33
Pand in ge_C	Stadhouderslaan 6 5361BN Grave [2]	7.50	37.47
Pand in ge_C	Stadhouderslaan 6 5361BN Grave [3]	7.50	41.74
Pand in ge_C	Stadhouderslaan 6 5361BN Grave [4]	7.50	43.51
Pand in ge_C	Stadhouderslaan 6 5361BN Grave [5]	7.50	44.06
Pand in ge_C	Stadhouderslaan 6 5361BN Grave [6]	7.50	44.80
Pand in ge_C	Stadhouderslaan 8 5361BN Grave [1]	7.50	41.49
Pand in ge_C	Stadhouderslaan 8 5361BN Grave [2]	7.50	42.26
Pand in ge_C	Stadhouderslaan 8 5361BN Grave [3]	7.50	42.90
Pand in ge_C	Stadhouderslaan 8 5361BN Grave [4]	7.50	44.71
Pand in ge_C	Stadhouderslaan 8 5361BN Grave [5]	7.50	41.19

Alle getoonde dB-waarden zijn A-gewogen

Geluidsbelasting vanwege N324
Toekomstige situatie zonder maatregelen

D03071.000138
Herinrichting N324

Rapport: Resultatentabel
Model: toekomstige situatie scherm 0m
LAeq totaalresultaten voor toetspunten
Groep: N324
Groepsreductie: Ja

Naam Toetspunt	Omschrijving	Hoogte	Lden
Pand in ge_C	Stadhouderslaan 8 5361BN Grave [6]	7.50	40.84
Pand in ge_C	Stadhouderslaan 8 5361BN Grave [7]	7.50	36.83
Pand in ge_C	Stadhouderslaan 8 5361BN Grave [8]	7.50	36.77
Pand in ge_C	Stadhouderslaan 8 5361BN Grave [9]	7.50	38.11
Pand in ge_C	Steegschenhofscheweg 11 5363SR Velp [1]	7.50	47.41
Pand in ge_C	Steegschenhofscheweg 11 5363SR Velp [2]	7.50	42.99
Pand in ge_C	Steegschenhofscheweg 11 5363SR Velp [3]	7.50	43.94
Pand in ge_C	Steegschenhofscheweg 11 5363SR Velp [4]	7.50	47.46
Pand in ge_C	Steegschenhofscheweg 11 5363SR Velp [5]	7.50	46.04
Pand in ge_C	Steegschenhofscheweg 11 5363SR Velp [6]	7.50	48.31
Pand in ge_C	Steegschenhofscheweg 11 5363SR Velp [7]	7.50	49.26
Pand in ge_C	Steegschenhofscheweg 11 5363SR Velp [8]	7.50	48.09
Pand in ge_C	Steegschenhofscheweg 15 5363SR Velp [1]	7.50	44.97
Pand in ge_C	Steegschenhofscheweg 15 5363SR Velp [2]	7.50	40.37
Pand in ge_C	Steegschenhofscheweg 15 5363SR Velp [3]	7.50	36.92
Pand in ge_C	Steegschenhofscheweg 15 5363SR Velp [4]	7.50	37.05
Pand in ge_C	Steegschenhofscheweg 15 5363SR Velp [5]	7.50	41.22
Pand in ge_C	Steegschenhofscheweg 15 5363SR Velp [6]	7.50	47.58
Pand in ge_C	Steegschenhofscheweg 9 5363SR Velp [1]	7.50	45.91
Pand in ge_C	Steegschenhofscheweg 9 5363SR Velp [2]	7.50	51.17
Pand in ge_C	Steegschenhofscheweg 9 5363SR Velp [3]	7.50	49.64
Pand in ge_C	Steegschenhofscheweg 9 5363SR Velp [4]	7.50	45.81
Pand in ge_C	Tolschestraat 1 5363TB Velp [3]	7.50	53.67
Pand in ge_C	Tolschestraat 1 5363TB Velp [4]	7.50	61.07
Pand in ge_C	Tolschestraat 1 5363TB Velp [5]	7.50	64.37
Pand in ge_C	Tolschestraat 1 5363TB Velp [6]	7.50	64.04
Pand in ge_C	Tolschestraat 1 5363TB Velp [7]	7.50	59.37
Pand in ge_C	Tolschestraat 11 5363TB Velp [1]	7.50	43.20
Pand in ge_C	Tolschestraat 11 5363TB Velp [3]	7.50	45.28
Pand in ge_C	Tolschestraat 11 5363TB Velp [4]	7.50	45.05
Pand in ge_C	Tolschestraat 11 5363TB Velp [5]	7.50	45.79
Pand in ge_C	Tolschestraat 11 a 5363TB Velp [1]	7.50	39.63
Pand in ge_C	Tolschestraat 11 a 5363TB Velp [3]	7.50	46.66
Pand in ge_C	Tolschestraat 11 a 5363TB Velp [4]	7.50	43.96
Pand in ge_C	Tolschestraat 11 a 5363TB Velp [5]	7.50	44.88
Pand in ge_C	Tolschestraat 13 5363TB Velp [3]	7.50	37.90
Pand in ge_C	Tolschestraat 13 a 5363TB Velp [6]	7.50	44.93
Pand in ge_C	Tolschestraat 15 5363TB Velp [5]	7.50	44.18
Pand in ge_C	Tolschestraat 15 5363TB Velp [7]	7.50	38.12
Pand in ge_C	Tolschestraat 15 5363TB Velp [9]	7.50	43.18
Pand in ge_C	Tolschestraat 2 5363TC Velp [1]	7.50	54.62
Pand in ge_C	Tolschestraat 2 5363TC Velp [10]	7.50	52.67
Pand in ge_C	Tolschestraat 2 5363TC Velp [11]	7.50	53.26
Pand in ge_C	Tolschestraat 2 5363TC Velp [12]	7.50	47.39
Pand in ge_C	Tolschestraat 2 5363TC Velp [14]	7.50	45.60
Pand in ge_C	Tolschestraat 2 5363TC Velp [16]	7.50	42.10
Pand in ge_C	Tolschestraat 2 5363TC Velp [18]	7.50	44.86
Pand in ge_C	Tolschestraat 2 5363TC Velp [2]	7.50	56.68
Pand in ge_C	Tolschestraat 2 5363TC Velp [20]	7.50	39.08
Pand in ge_C	Tolschestraat 2 5363TC Velp [22]	7.50	38.24
Pand in ge_C	Tolschestraat 2 5363TC Velp [27]	7.50	36.86
Pand in ge_C	Tolschestraat 2 5363TC Velp [3]	7.50	57.53
Pand in ge_C	Tolschestraat 2 5363TC Velp [36]	7.50	35.55
Pand in ge_C	Tolschestraat 2 5363TC Velp [37]	7.50	36.83
Pand in ge_C	Tolschestraat 2 5363TC Velp [38]	7.50	39.17
Pand in ge_C	Tolschestraat 2 5363TC Velp [39]	7.50	53.19
Pand in ge_C	Tolschestraat 2 5363TC Velp [6]	7.50	56.96
Pand in ge_C	Tolschestraat 2 5363TC Velp [7]	7.50	56.08
Pand in ge_C	Tolschestraat 2 5363TC Velp [8]	7.50	49.98

Alle getoonde dB-waarden zijn A-gewogen

Geluidsbelasting vanwege N324

Toekomstige situatie zonder maatregelen

D03071.000138
Herinrichting N324

Rapport: Resultatentabel
 Model: toekomstige situatie scherm 0m
 LAeq totaalresultaten voor toetspunten
 Groep: N324
 Groepsreductie: Ja

Naam Toetspunt	Omschrijving	Hoogte	Lden
Pand in ge_C	Tolschestraat 2 5363TC Velp [9]	7.50	51.96
Pand in ge_C	Tolschestraat 3 a 5363TB Velp [1]	7.50	50.46
Pand in ge_C	Tolschestraat 3 a 5363TB Velp [10]	7.50	55.02
Pand in ge_C	Tolschestraat 3 a 5363TB Velp [11]	7.50	46.82
Pand in ge_C	Tolschestraat 3 a 5363TB Velp [12]	7.50	48.45
Pand in ge_C	Tolschestraat 3 a 5363TB Velp [13]	7.50	48.43
Pand in ge_C	Tolschestraat 3 a 5363TB Velp [2]	7.50	54.31
Pand in ge_C	Tolschestraat 3 a 5363TB Velp [6]	7.50	46.94
Pand in ge_C	Tolschestraat 3 a 5363TB Velp [7]	7.50	46.42
Pand in ge_C	Tolschestraat 3 a 5363TB Velp [8]	7.50	47.56
Pand in ge_C	Tolschestraat 3 a 5363TB Velp [9]	7.50	56.27
Pand in ge_C	Tolschestraat 7 5363TB Velp [2]	7.50	50.46
Pand in ge_C	Tolschestraat 7 5363TB Velp [3]	7.50	49.62
Pand in ge_C	Tolschestraat 7 5363TB Velp [4]	7.50	48.67
Pand in ge_C	Tolschestraat 7 5363TB Velp [6]	7.50	46.23
Pand in ge_C	Tolschestraat 9 5363TB Velp [2]	7.50	47.95
Pand in ge_C	Tolschestraat 9 5363TB Velp [3]	7.50	45.34
Pand in ge_C	Tolschestraat 9 5363TB Velp [4]	7.50	46.70
Pand in ge_C	Tolschestraat 9 5363TB Velp [5]	7.50	44.65
Pand in ge_C	Trompetterstraat 11 5361EP Grave [1]	7.50	38.93
Pand in ge_C	Trompetterstraat 11 5361EP Grave [2]	7.50	47.29
Pand in ge_C	Trompetterstraat 13 5361EP Grave [1]	7.50	48.19
Pand in ge_C	Trompetterstraat 13 5361EP Grave [2]	7.50	38.86
Pand in ge_C	Trompetterstraat 15 5361EP Grave [1]	7.50	48.90
Pand in ge_C	Trompetterstraat 15 5361EP Grave [2]	7.50	39.52
Pand in ge_C	Trompetterstraat 15 5361EP Grave [3]	7.50	37.74
Pand in ge_C	Trompetterstraat 38 5361ER Grave [1]	7.50	45.16
Pand in ge_C	Trompetterstraat 38 5361ER Grave [2]	7.50	40.51
Pand in ge_C	Trompetterstraat 38 5361ER Grave [3]	7.50	44.47
Pand in ge_C	Trompetterstraat 38 5361ER Grave [4]	7.50	45.38
Pand in ge_C	Trompetterstraat 40 5361ER Grave [1]	7.50	45.36
Pand in ge_C	Trompetterstraat 40 5361ER Grave [2]	7.50	39.87
Pand in ge_C	Trompetterstraat 40 5361ER Grave [3]	7.50	44.96
Pand in ge_C	Trompetterstraat 42 5361ER Grave [1]	7.50	45.59
Pand in ge_C	Trompetterstraat 42 5361ER Grave [2]	7.50	42.42
Pand in ge_C	Trompetterstraat 42 5361ER Grave [3]	7.50	44.91
Pand in ge_C	Trompetterstraat 44 5361ER Grave [1]	7.50	45.55
Pand in ge_C	Trompetterstraat 44 5361ER Grave [2]	7.50	44.23
Pand in ge_C	Trompetterstraat 44 5361ER Grave [3]	7.50	46.20
Pand in ge_C	Trompetterstraat 9 5361EP Grave [1]	7.50	38.91
Pand in ge_C	Trompetterstraat 9 5361EP Grave [2]	7.50	38.79
Pand in ge_C	Trompetterstraat 9 5361EP Grave [3]	7.50	46.23
Pand in ge_C	Udensedreef 1 5374RK Schaijk [1]	7.50	46.50
Pand in ge_C	Udensedreef 1 5374RK Schaijk [10]	7.50	37.74
Pand in ge_C	Udensedreef 1 5374RK Schaijk [11]	7.50	46.83
Pand in ge_C	Udensedreef 1 5374RK Schaijk [12]	7.50	47.79
Pand in ge_C	Udensedreef 1 5374RK Schaijk [13]	7.50	47.94
Pand in ge_C	Udensedreef 1 5374RK Schaijk [14]	7.50	47.89
Pand in ge_C	Udensedreef 1 5374RK Schaijk [15]	7.50	47.85
Pand in ge_C	Udensedreef 1 5374RK Schaijk [2]	7.50	41.21
Pand in ge_C	Udensedreef 1 5374RK Schaijk [3]	7.50	42.78
Pand in ge_C	Udensedreef 1 5374RK Schaijk [4]	7.50	43.55
Pand in ge_C	Udensedreef 1 5374RK Schaijk [5]	7.50	43.04
Pand in ge_C	Udensedreef 1 5374RK Schaijk [6]	7.50	36.72
Pand in ge_C	Udensedreef 1 5374RK Schaijk [7]	7.50	37.01
Pand in ge_C	Udensedreef 1 5374RK Schaijk [8]	7.50	44.51
Pand in ge_C	Udensedreef 1 5374RK Schaijk [9]	7.50	42.99
Pand in ge_C	Valkhofscheweg 13 5363SN Velp [1]	7.50	48.42
Pand in ge_C	Valkhofscheweg 13 5363SN Velp [2]	7.50	48.91

Alle getoonde dB-waarden zijn A-gewogen

Geluidsbelasting vanwege N324
Toekomstige situatie zonder maatregelen

D03071.000138
Herinrichting N324

Rapport: Resultatentabel
Model: toekomstige situatie scherm 0m
LAeq totaalresultaten voor toetspunten
Groep: N324
Groepsreductie: Ja

Naam	Omschrijving	Hoogte	Lden
Pand in ge_C	Valkhofscheweg 13 5363SN Velp [3]	7.50	47.37
Pand in ge_C	Valkhofscheweg 13 5363SN Velp [4]	7.50	42.66
Pand in ge_C	Valkhofscheweg 13 5363SN Velp [8]	7.50	54.65
Pand in ge_C	Valkhofscheweg 13 5363SN Velp [9]	7.50	56.19
Pand in ge_C	Valkhofscheweg 15 5363SN Velp [1]	7.50	51.91
Pand in ge_C	Valkhofscheweg 15 5363SN Velp [2]	7.50	42.97
Pand in ge_C	Valkhofscheweg 15 5363SN Velp [4]	7.50	51.84
Pand in ge_C	Valkhofscheweg 15 5363SN Velp [5]	7.50	55.38
Pand in ge_C	Valkhofscheweg 2 5363SN Velp [1]	7.50	45.44
Pand in ge_C	Valkhofscheweg 2 5363SN Velp [2]	7.50	45.39
Pand in ge_C	Valkhofscheweg 2 5363SN Velp [3]	7.50	41.26
Pand in ge_C	Valkhofscheweg 2 5363SN Velp [4]	7.50	32.57
Pand in ge_C	Valkhofscheweg 2 5363SN Velp [5]	7.50	31.89
Pand in ge_C	Valkhofscheweg 2 5363SN Velp [6]	7.50	43.42
Pand in ge_C	Valkhofscheweg 2 a 5363SN Velp [1]	7.50	45.73
Pand in ge_C	Valkhofscheweg 2 a 5363SN Velp [2]	7.50	47.78
Pand in ge_C	Valkhofscheweg 2 a 5363SN Velp [3]	7.50	43.67
Pand in ge_C	Valkhofscheweg 2 a 5363SN Velp [4]	7.50	41.67
Pand in ge_C	Valkhofscheweg 2 a 5363SN Velp [5]	7.50	38.67
Pand in ge_C	Valkhofscheweg 2 a 5363SN Velp [6]	7.50	42.56
Pand in ge_C	Valkhofscheweg 2 a 5363SN Velp [7]	7.50	43.17
Pand in ge_C	Valkhofscheweg 4 5363SN Velp [1]	7.50	46.78
Pand in ge_C	Valkhofscheweg 4 5363SN Velp [2]	7.50	48.97
Pand in ge_C	Valkhofscheweg 4 5363SN Velp [3]	7.50	44.04
Pand in ge_C	Valkhofscheweg 4 5363SN Velp [4]	7.50	42.73
Pand in ge_C	Valkhofscheweg 6 5363SN Velp [1]	7.50	45.85
Pand in ge_C	Valkhofscheweg 6 5363SN Velp [2]	7.50	47.98
Pand in ge_C	Valkhofscheweg 6 5363SN Velp [3]	7.50	46.44
Pand in ge_C	Valkhofscheweg 6 5363SN Velp [4]	7.50	45.96
Pand in ge_C	Valkhofscheweg 6 5363SN Velp [5]	7.50	44.45
Pand in ge_C	Venesteinlaan 1 5363SZ Velp [1]	7.50	41.55
Pand in ge_C	Venesteinlaan 1 5363SZ Velp [2]	7.50	46.91
Pand in ge_C	Venesteinlaan 1 5363SZ Velp [3]	7.50	48.24
Pand in ge_C	Venesteinlaan 1 5363SZ Velp [4]	7.50	49.47
Pand in ge_C	Venesteinlaan 1 5363SZ Velp [5]	7.50	46.19
Pand in ge_C	Venesteinlaan 1 5363SZ Velp [6]	7.50	45.11
Pand in ge_C	Venesteinlaan 1 5363SZ Velp [7]	7.50	44.21
Pand in ge_C	Venesteinlaan 3 5363SZ Velp [1]	7.50	37.94
Pand in ge_C	Venesteinlaan 3 5363SZ Velp [2]	7.50	46.20
Pand in ge_C	Venesteinlaan 3 5363SZ Velp [3]	7.50	46.59
Pand in ge_C	Venesteinlaan 3 5363SZ Velp [4]	7.50	48.38
Pand in ge_C	Venesteinlaan 3 5363SZ Velp [5]	7.50	48.25
Pand in ge_C	Venesteinlaan 3 5363SZ Velp [6]	7.50	44.99
Pand in ge_C	Venesteinlaan 3 5363SZ Velp [7]	7.50	43.11
Pand in ge_C	Venesteinlaan 3 5363SZ Velp [8]	7.50	37.58
Pand in ge_C	Venstraat 1 5375KM Reek [1]	7.50	56.04
Pand in ge_C	Venstraat 1 5375KM Reek [2]	7.50	55.06
Pand in ge_C	Venstraat 1 5375KM Reek [3]	7.50	46.51
Pand in ge_C	Venstraat 1 5375KM Reek [4]	7.50	44.66
Pand in ge_C	Venstraat 1 5375KM Reek [5]	7.50	46.58
Pand in ge_C	Venstraat 1 5375KM Reek [6]	7.50	51.24
Pand in ge_C	Venstraat 2 5363SM Velp [1]	7.50	35.99
Pand in ge_C	Venstraat 2 5363SM Velp [2]	7.50	41.18
Pand in ge_C	Venstraat 2 5363SM Velp [3]	7.50	41.46
Pand in ge_C	Venstraat 2 5363SM Velp [4]	7.50	41.49
Pand in ge_C	Venstraat 2 5363SM Velp [5]	7.50	38.88
Pand in ge_C	Venstraat 2 5363SM Velp [6]	7.50	35.43
Pand in ge_C	Venstraat 2 5375KM Reek [1]	7.50	44.41
Pand in ge_C	Venstraat 2 5375KM Reek [2]	7.50	34.54

Alle getoonde dB-waarden zijn A-gewogen

Geluidsbelasting vanwege N324
Toekomstige situatie zonder maatregelen

D03071.000138
Herinrichting N324

Rapport: Resultatentabel
Model: toekomstige situatie scherm 0m
LAeq totaalresultaten voor toetspunten
Groep: N324
Groepsreductie: Ja

Naam Toetspunt	Omschrijving	Hoogte	Lden
Pand in ge_C	Venstraat 2 5375KM Reek [3]	7.50	44.24
Pand in ge_C	Venstraat 2 5375KM Reek [4]	7.50	48.70
Pand in ge_C	Verbindingsweg 1 5375KL Reek [2]	7.50	42.37
Pand in ge_C	Verbindingsweg 1 5375KL Reek [5]	7.50	46.36
Pand in ge_C	Verbindingsweg 1 5375KL Reek [7]	7.50	46.05
Pand in ge_C	Verbindingsweg 3 5375KL Reek [1]	7.50	49.31
Pand in ge_C	Verbindingsweg 3 5375KL Reek [2]	7.50	44.80
Pand in ge_C	Vlagstraat 1 5374NS Schaijk [1]	7.50	49.37
Pand in ge_C	Vlagstraat 1 5374NS Schaijk [2]	7.50	45.65
Pand in ge_C	Vlagstraat 1 5374NS Schaijk [3]	7.50	41.78
Pand in ge_C	Vlagstraat 1 5374NS Schaijk [4]	7.50	41.70
Pand in ge_C	Vlagstraat 1 5374NS Schaijk [5]	7.50	44.67
Pand in ge_C	Vlagstraat 1 5374NS Schaijk [6]	7.50	48.11
Pand in ge_C	Vlagstraat 1 5374NS Schaijk [7]	7.50	48.42
Pand in ge_C	Vlagstraat 1 5374NS Schaijk [8]	7.50	49.46
Pand in ge_C	Vlagstraat 3 5374NS Schaijk [1]	7.50	36.99
Pand in ge_C	Vlagstraat 3 5374NS Schaijk [10]	7.50	44.40
Pand in ge_C	Vlagstraat 3 5374NS Schaijk [11]	7.50	41.82
Pand in ge_C	Vlagstraat 3 5374NS Schaijk [12]	7.50	34.55
Pand in ge_C	Vlagstraat 3 5374NS Schaijk [2]	7.50	40.82
Pand in ge_C	Vlagstraat 3 5374NS Schaijk [3]	7.50	33.05
Pand in ge_C	Vlagstraat 3 5374NS Schaijk [4]	7.50	31.55
Pand in ge_C	Vlagstraat 3 5374NS Schaijk [5]	7.50	30.88
Pand in ge_C	Vlagstraat 3 5374NS Schaijk [6]	7.50	40.48
Pand in ge_C	Vlagstraat 3 5374NS Schaijk [7]	7.50	41.59
Pand in ge_C	Vlagstraat 3 5374NS Schaijk [8]	7.50	40.54
Pand in ge_C	Vlagstraat 3 5374NS Schaijk [9]	7.50	39.81
Pand in ge_C	Vlagstraat 6 5374NS Schaijk [1]	7.50	53.44
Pand in ge_C	Vlagstraat 6 5374NS Schaijk [2]	7.50	47.71
Pand in ge_C	Vlagstraat 6 5374NS Schaijk [3]	7.50	38.50
Pand in ge_C	Vlagstraat 6 5374NS Schaijk [4]	7.50	39.19
Pand in ge_C	Vlagstraat 6 5374NS Schaijk [5]	7.50	51.67
Pand in ge_C	Vlagstraat 6 5374NS Schaijk [6]	7.50	53.72
Pand in ge_C	Voermanstraat 1 5375CA Reek [1]	7.50	43.58
Pand in ge_C	Voermanstraat 1 5375CA Reek [4]	7.50	42.21
Pand in ge_C	Voermanstraat 1 5375CA Reek [6]	7.50	46.07
Pand in ge_C	Voermanstraat 1 5375CA Reek [7]	7.50	46.37
Pand in ge_C	Vroegeling 10 5361MN Grave [2]	7.50	36.63
Pand in ge_C	Vroegeling 10 5361MN Grave [3]	7.50	40.61
Pand in ge_C	Vroegeling 10 5361MN Grave [4]	7.50	44.44
Pand in ge_C	Vroegeling 12 5361MN Grave [3]	7.50	44.25
Pand in ge_C	Vroegeling 12 5361MN Grave [5]	7.50	44.70
Pand in ge_C	Vroegeling 12 5361MN Grave [6]	7.50	39.29
Pand in ge_C	Vroegeling 12 5361MN Grave [7]	7.50	36.28
Pand in ge_C	Vroegeling 2 5361MN Grave [2]	7.50	44.41
Pand in ge_C	Vroegeling 2 5361MN Grave [5]	7.50	39.37
Pand in ge_C	Vroegeling 2 5361MN Grave [6]	7.50	36.32
Pand in ge_C	Vroegeling 4 5361MN Grave [2]	7.50	43.99
Pand in ge_C	Vroegeling 4 5361MN Grave [4]	7.50	35.83
Pand in ge_C	Vroegeling 6 5361MN Grave [2]	7.50	33.59
Pand in ge_C	Vroegeling 6 5361MN Grave [4]	7.50	43.08
Pand in ge_C	Vroegeling 8 5361MN Grave [2]	7.50	34.37
Pand in ge_C	Vroegeling 8 5361MN Grave [3]	7.50	44.55
Pand in ge_C	Waalstraat 1 5374CH Schaijk [1]	7.50	52.27
Pand in ge_C	Waalstraat 1 5374CH Schaijk [2]	7.50	52.09
Pand in ge_C	Waalstraat 1 5374CH Schaijk [3]	7.50	52.77
Pand in ge_C	Waalstraat 1 5374CH Schaijk [4]	7.50	50.78
Pand in ge_C	Waalstraat 1 5374CH Schaijk [5]	7.50	40.84
Pand in ge_C	Waalstraat 1 5374CH Schaijk [8]	7.50	47.93

Alle getoonde dB-waarden zijn A-gewogen

Geluidsbelasting vanwege N324
Toekomstige situatie zonder maatregelen

D03071.000138
Herinrichting N324

Rapport: Resultatentabel
Model: toekomstige situatie scherm 0m
Laeq totaalresultaten voor toetspunten
Groep: N324
Groepsreductie: Ja

Naam				Hoogte	Lden
Toetspunt	Omschrijving				
Pand in ge_C	Waalstraat 2 5374CJ Schaijk [1]			7.50	41.95
Pand in ge_C	Waalstraat 2 5374CJ Schaijk [2]			7.50	43.04
Pand in ge_C	Waalstraat 2 5374CJ Schaijk [3]			7.50	40.96
Pand in ge_C	Waalstraat 2 5374CJ Schaijk [4]			7.50	45.42
Pand in ge_C	Waalstraat 2 5374CJ Schaijk [5]			7.50	51.47
Pand in ge_C	Waalstraat 2 5374CJ Schaijk [6]			7.50	51.49
Pand in ge_C	Waalstraat 2 5374CJ Schaijk [7]			7.50	50.70
Pand in ge_C	Waalstraat 2 5374CJ Schaijk [8]			7.50	49.57
Pand in ge_C	Willevenstraat 10 5374GC Schaijk [1]			7.50	51.44
Pand in ge_C	Willevenstraat 10 5374GC Schaijk [2]			7.50	50.39
Pand in ge_C	Willevenstraat 10 5374GC Schaijk [7]			7.50	44.90
Pand in ge_C	Willevenstraat 10 5374GC Schaijk [8]			7.50	39.54
Pand in ge_C	Willevenstraat 11 5374GC Schaijk [1]			7.50	44.91
Pand in ge_C	Willevenstraat 11 5374GC Schaijk [2]			7.50	47.89
Pand in ge_C	Willevenstraat 11 5374GC Schaijk [3]			7.50	48.05
Pand in ge_C	Willevenstraat 11 5374GC Schaijk [4]			7.50	45.77
Pand in ge_C	Willevenstraat 11 5374GC Schaijk [6]			7.50	35.07
Pand in ge_C	Willevenstraat 12 5374GC Schaijk [1]			7.50	39.56
Pand in ge_C	Willevenstraat 12 5374GC Schaijk [10]			7.50	51.07
Pand in ge_C	Willevenstraat 12 5374GC Schaijk [11]			7.50	50.34
Pand in ge_C	Willevenstraat 12 5374GC Schaijk [2]			7.50	39.02
Pand in ge_C	Willevenstraat 12 5374GC Schaijk [3]			7.50	41.97
Pand in ge_C	Willevenstraat 12 5374GC Schaijk [4]			7.50	41.07
Pand in ge_C	Willevenstraat 5 5374GC Schaijk [1]			7.50	33.82
Pand in ge_C	Willevenstraat 5 5374GC Schaijk [2]			7.50	44.32
Pand in ge_C	Willevenstraat 5 5374GC Schaijk [3]			7.50	43.77
Pand in ge_C	Willevenstraat 5 5374GC Schaijk [4]			7.50	48.00
Pand in ge_C	Willevenstraat 5 5374GC Schaijk [5]			7.50	50.10
Pand in ge_C	Willevenstraat 5 5374GC Schaijk [6]			7.50	50.04
Pand in ge_C	Willevenstraat 5 5374GC Schaijk [7]			7.50	47.75
Pand in ge_C	Willevenstraat 5 5374GC Schaijk [8]			7.50	34.60
Pand in ge_C	Willevenstraat 5 5374GC Schaijk [9]			7.50	41.68
Pand in ge_C	Willevenstraat 7 5374GC Schaijk [1]			7.50	30.53
Pand in ge_C	Willevenstraat 7 5374GC Schaijk [10]			7.50	34.33
Pand in ge_C	Willevenstraat 7 5374GC Schaijk [11]			7.50	42.58
Pand in ge_C	Willevenstraat 7 5374GC Schaijk [2]			7.50	43.28
Pand in ge_C	Willevenstraat 7 5374GC Schaijk [3]			7.50	42.99
Pand in ge_C	Willevenstraat 7 5374GC Schaijk [4]			7.50	47.69
Pand in ge_C	Willevenstraat 7 5374GC Schaijk [5]			7.50	47.11
Pand in ge_C	Willevenstraat 7 5374GC Schaijk [6]			7.50	46.53
Pand in ge_C	Willevenstraat 7 5374GC Schaijk [7]			7.50	47.13
Pand in ge_C	Willevenstraat 7 5374GC Schaijk [8]			7.50	45.11
Pand in ge_C	Willevenstraat 7 5374GC Schaijk [9]			7.50	43.33
Pand in ge_C	Willevenstraat 9 5374GC Schaijk [1]			7.50	44.12
Pand in ge_C	Willevenstraat 9 5374GC Schaijk [2]			7.50	47.92
Pand in ge_C	Willevenstraat 9 5374GC Schaijk [3]			7.50	41.24
Pand in ge_C	Willevenstraat 9 5374GC Schaijk [4]			7.50	37.20
Pand in ge_C	Willevenstraat 9 5374GC Schaijk [6]			7.50	37.42
Pand in ge_C	Zaalheuvelweg 62 5363TG Velp [1]			7.50	41.28
Pand in ge_C	Zaalheuvelweg 62 5363TG Velp [2]			7.50	46.90
Pand in ge_C	Zaalheuvelweg 62 5363TG Velp [5]			7.50	44.94
Pand in ge_C	Zaalheuvelweg 62 5363TG Velp [6]			7.50	40.29
Pand in ge_C	Zaalheuvelweg 64 5363TG Velp [1]			7.50	40.49
Pand in ge_C	Zaalheuvelweg 64 5363TG Velp [4]			7.50	41.98
Pand in ge_C	Zaalheuvelweg 64 5363TG Velp [6]			7.50	46.30
Pand in ge_C	Zaalheuvelweg 66 5363TG Velp [2]			7.50	48.16
Pand in ge_C	Zaalheuvelweg 66 5363TG Velp [3]			7.50	38.65
Pand in ge_C	Zaalheuvelweg 66 5363TG Velp [6]			7.50	40.35
Pand in ge_C	Zaalheuvelweg 68 5363TG Velp [1]			7.50	43.53

Alle getoonde dB-waarden zijn A-gewogen

Geluidsbelasting vanwege N324

Toekomstige situatie zonder maatregelen

D03071.000138
Herinrichting N324

Rapport: Resultatentabel
 Model: toekomstige situatie scherm 0m
 LAeq totaalresultaten voor toetspunten
 Groep: N324
 Groepsreductie: Ja

Naam	Omschrijving	Hoogte	Lden
Pand in ge_C	Zaalheuvelweg 68 5363TG Velp [3]	7.50	47.60
Pand in ge_C	Zaalheuvelweg 68 5363TG Velp [4]	7.50	43.47
Pand in ge_C	Zaalheuvelweg 68 5363TG Velp [6]	7.50	40.06
Pand in ge_C	Zaalheuvelweg 68 5363TG Velp [7]	7.50	42.81
Pand in ge_C	Zaalheuvelweg 70 5363TG Velp [1]	7.50	41.58
Pand in ge_C	Zaalheuvelweg 70 5363TG Velp [2]	7.50	42.81
Pand in ge_C	Zaalheuvelweg 70 5363TG Velp [3]	7.50	42.55
Pand in ge_C	Zaalheuvelweg 72 5363TG Velp [1]	7.50	44.82
Pand in ge_C	Zaalheuvelweg 72 5363TG Velp [4]	7.50	39.24
Pand in ge_C	Zaalheuvelweg 72 5363TG Velp [5]	7.50	40.85
Pand in ge_C	Zaalheuvelweg 74 5363TG Velp [1]	7.50	42.06
Pand in ge_C	Zaalheuvelweg 74 5363TG Velp [2]	7.50	45.57
Pand in ge_C	Zaalheuvelweg 74 5363TG Velp [4]	7.50	43.03
Pand in ge_C	Zaalheuvelweg 74 5363TG Velp [5]	7.50	39.76
Pand in ge_C	Zeelandsedreef 1 5374RP Schaijk [1]	7.50	46.68
Pand in ge_C	Zeelandsedreef 1 5374RP Schaijk [2]	7.50	46.85
Pand in ge_C	Zeelandsedreef 1 5374RP Schaijk [3]	7.50	48.56
Pand in ge_C	Zeelandsedreef 1 5374RP Schaijk [4]	7.50	48.54
Pand in ge_C	Zeelandsedreef 1 5374RP Schaijk [5]	7.50	55.07
Pand in ge_C	Zeelandsedreef 1 5374RP Schaijk [6]	7.50	55.55
Pand in ge_C	Zeelandsedreef 1 5374RP Schaijk [7]	7.50	54.17
Pand in ge_D	Tolschestraat 2 5363TC Velp [1]	10.50	55.01
Pand in ge_D	Tolschestraat 2 5363TC Velp [11]	10.50	53.99
Pand in ge_D	Tolschestraat 2 5363TC Velp [12]	10.50	47.85
Pand in ge_D	Tolschestraat 2 5363TC Velp [16]	10.50	42.11
Pand in ge_D	Tolschestraat 2 5363TC Velp [18]	10.50	44.91
Pand in ge_D	Tolschestraat 2 5363TC Velp [2]	10.50	56.91
Pand in ge_D	Tolschestraat 2 5363TC Velp [20]	10.50	40.53
Pand in ge_D	Tolschestraat 2 5363TC Velp [22]	10.50	40.27
Pand in ge_D	Tolschestraat 2 5363TC Velp [27]	10.50	39.50
Pand in ge_D	Tolschestraat 2 5363TC Velp [3]	10.50	57.89
Pand in ge_D	Tolschestraat 2 5363TC Velp [36]	10.50	38.70
Pand in ge_D	Tolschestraat 2 5363TC Velp [37]	10.50	40.19
Pand in ge_D	Tolschestraat 2 5363TC Velp [38]	10.50	43.75
Pand in ge_D	Tolschestraat 2 5363TC Velp [39]	10.50	53.75
Pand in ge_D	Tolschestraat 2 5363TC Velp [6]	10.50	57.39
Pand in ge_D	Tolschestraat 2 5363TC Velp [7]	10.50	56.43
Pand in ge_D	Tolschestraat 2 5363TC Velp [8]	10.50	50.52
Pand in ge_D	Tolschestraat 2 5363TC Velp [9]	10.50	52.74
Sloopvergu_A	St.Elisabethstraat 8 5361HK Grave [1]	1.50	29.22
Sloopvergu_A	St.Elisabethstraat 8 5361HK Grave [2]	1.50	29.88
Sloopvergu_A	St.Elisabethstraat 8 5361HK Grave [3]	1.50	35.02
Sloopvergu_A	St.Elisabethstraat 8 5361HK Grave [4]	1.50	26.04
Sloopvergu_A	St.Elisabethstraat 8 5361HK Grave [5]	1.50	26.23
Sloopvergu_A	St.Elisabethstraat 8 5361HK Grave [6]	1.50	26.73
Sloopvergu_B	St.Elisabethstraat 8 5361HK Grave [1]	4.50	32.63
Sloopvergu_B	St.Elisabethstraat 8 5361HK Grave [2]	4.50	33.23
Sloopvergu_B	St.Elisabethstraat 8 5361HK Grave [3]	4.50	36.90
Sloopvergu_B	St.Elisabethstraat 8 5361HK Grave [4]	4.50	29.01
Sloopvergu_B	St.Elisabethstraat 8 5361HK Grave [5]	4.50	29.31
Sloopvergu_B	St.Elisabethstraat 8 5361HK Grave [6]	4.50	29.95
Sloopvergu_C	St.Elisabethstraat 8 5361HK Grave [1]	7.50	38.95
Sloopvergu_C	St.Elisabethstraat 8 5361HK Grave [2]	7.50	39.47
Sloopvergu_C	St.Elisabethstraat 8 5361HK Grave [3]	7.50	40.29
Sloopvergu_C	St.Elisabethstraat 8 5361HK Grave [4]	7.50	32.33
Sloopvergu_C	St.Elisabethstraat 8 5361HK Grave [5]	7.50	32.38
Sloopvergu_C	St.Elisabethstraat 8 5361HK Grave [6]	7.50	32.99

Alle getoonde dB-waarden zijn A-gewogen

Gecumuleerde geluidsbelasting
Toekomstige situatie zonder maatregelen

D03071.000138
Herinrichting N324

Rapport: Resultatentabel
Model: toekomstige situatie scherm 0m
LAeq totaalresultaten voor toetspunten
Groep: wegen
Groepsreductie: Ja

Naam Toetspunt	Omschrijving	Hoogte	Lden
10331202_A	Stadhouderslaan 44 5361BP Grave [1]	1.50	38.42
10331202_A	Stadhouderslaan 44 5361BP Grave [2]	1.50	45.41
10331202_A	Stadhouderslaan 44 5361BP Grave [3]	1.50	49.42
10331202_A	Stadhouderslaan 44 5361BP Grave [4]	1.50	50.48
10331202_B	Stadhouderslaan 44 5361BP Grave [1]	4.50	40.08
10331202_B	Stadhouderslaan 44 5361BP Grave [2]	4.50	46.94
10331202_B	Stadhouderslaan 44 5361BP Grave [3]	4.50	50.68
10331202_B	Stadhouderslaan 44 5361BP Grave [4]	4.50	51.70
10331202_C	Stadhouderslaan 44 5361BP Grave [1]	7.50	43.27
10331202_C	Stadhouderslaan 44 5361BP Grave [2]	7.50	48.33
10331202_C	Stadhouderslaan 44 5361BP Grave [3]	7.50	51.74
10331202_C	Stadhouderslaan 44 5361BP Grave [4]	7.50	52.69
10331203_A	Stadhouderslaan 42 5361BP Grave [1]	1.50	45.57
10331203_A	Stadhouderslaan 42 5361BP Grave [2]	1.50	39.07
10331203_A	Stadhouderslaan 42 5361BP Grave [3]	1.50	35.10
10331203_B	Stadhouderslaan 42 5361BP Grave [1]	4.50	46.72
10331203_B	Stadhouderslaan 42 5361BP Grave [2]	4.50	40.19
10331203_B	Stadhouderslaan 42 5361BP Grave [3]	4.50	36.68
10331203_C	Stadhouderslaan 42 5361BP Grave [1]	7.50	47.92
10331203_C	Stadhouderslaan 42 5361BP Grave [2]	7.50	42.17
10331203_C	Stadhouderslaan 42 5361BP Grave [3]	7.50	41.11
10331204_A	Stadhouderslaan 40 5361BP Grave [1]	1.50	34.75
10331204_A	Stadhouderslaan 40 5361BP Grave [2]	1.50	44.40
10331204_B	Stadhouderslaan 40 5361BP Grave [1]	4.50	36.62
10331204_B	Stadhouderslaan 40 5361BP Grave [2]	4.50	45.93
10331204_C	Stadhouderslaan 40 5361BP Grave [1]	7.50	40.75
10331204_C	Stadhouderslaan 40 5361BP Grave [2]	7.50	47.40
10331205_A	Stadhouderslaan 38 5361BP Grave [1]	1.50	44.54
10331205_A	Stadhouderslaan 38 5361BP Grave [2]	1.50	36.07
10331205_B	Stadhouderslaan 38 5361BP Grave [1]	4.50	45.67
10331205_B	Stadhouderslaan 38 5361BP Grave [2]	4.50	37.49
10331205_C	Stadhouderslaan 38 5361BP Grave [1]	7.50	46.97
10331205_C	Stadhouderslaan 38 5361BP Grave [2]	7.50	40.64
10331209_A	Noordeinde 12 5361CN Grave [1]	1.50	31.15
10331209_A	Noordeinde 12 5361CN Grave [2]	1.50	39.74
10331209_A	Noordeinde 12 5361CN Grave [3]	1.50	48.28
10331209_B	Noordeinde 12 5361CN Grave [1]	4.50	34.46
10331209_B	Noordeinde 12 5361CN Grave [2]	4.50	40.67
10331209_B	Noordeinde 12 5361CN Grave [3]	4.50	49.15
10331209_C	Noordeinde 12 5361CN Grave [1]	7.50	39.97
10331209_C	Noordeinde 12 5361CN Grave [2]	7.50	42.03
10331209_C	Noordeinde 12 5361CN Grave [3]	7.50	49.76
10331210_A	Noordeinde 10 5361CN Grave [1]	1.50	48.37
10331210_A	Noordeinde 10 5361CN Grave [2]	1.50	31.22
10331210_B	Noordeinde 10 5361CN Grave [1]	4.50	49.26
10331210_B	Noordeinde 10 5361CN Grave [2]	4.50	34.65
10331210_C	Noordeinde 10 5361CN Grave [1]	7.50	49.91
10331210_C	Noordeinde 10 5361CN Grave [2]	7.50	40.67
10331211_A	Noordeinde 8 5361CN Grave [1]	1.50	34.05
10331211_B	Noordeinde 8 5361CN Grave [1]	4.50	36.18
10331211_C	Noordeinde 8 5361CN Grave [1]	7.50	41.06
10331212_A	Noordeinde 6 5361CN Grave [1]	1.50	49.14
10331212_A	Noordeinde 6 5361CN Grave [2]	1.50	46.88
10331212_A	Noordeinde 6 5361CN Grave [3]	1.50	37.16
10331212_B	Noordeinde 6 5361CN Grave [1]	4.50	50.15
10331212_B	Noordeinde 6 5361CN Grave [2]	4.50	47.80
10331212_B	Noordeinde 6 5361CN Grave [3]	4.50	38.78
10331212_C	Noordeinde 6 5361CN Grave [1]	7.50	50.86
10331212_C	Noordeinde 6 5361CN Grave [2]	7.50	48.81

Alle getoonde dB-waarden zijn A-gewogen

Gecumuleerde geluidsbelasting
Toekomstige situatie zonder maatregelen

D03071.000138
Herinrichting N324

Rapport: Resultatentabel
Model: toekomstige situatie scherm 0m
LAeq totaalresultaten voor toetspunten
Groep: wegen
Groepsreductie: Ja

Naam Toetspunt	Omschrijving	Hoogte	Lden
10331212_C	Noordeinde 6 5361CN Grave [3]	7.50	42.53
10331509_A	Julianastraat 7 5361CJ Grave [1]	1.50	28.16
10331509_A	Julianastraat 7 5361CJ Grave [2]	1.50	32.03
10331509_B	Julianastraat 7 5361CJ Grave [1]	4.50	31.47
10331509_B	Julianastraat 7 5361CJ Grave [2]	4.50	34.65
10331509_C	Julianastraat 7 5361CJ Grave [1]	7.50	37.90
10331509_C	Julianastraat 7 5361CJ Grave [2]	7.50	39.66
10331510_A	Julianastraat 5 5361CJ Grave [2]	1.50	39.91
10331510_A	Julianastraat 5 5361CJ Grave [3]	1.50	33.16
10331510_B	Julianastraat 5 5361CJ Grave [2]	4.50	41.21
10331510_B	Julianastraat 5 5361CJ Grave [3]	4.50	35.45
10331510_C	Julianastraat 5 5361CJ Grave [2]	7.50	43.47
10331510_C	Julianastraat 5 5361CJ Grave [3]	7.50	40.05
10331511_A	Julianastraat 3 5361CJ Grave [1]	1.50	40.34
10331511_A	Julianastraat 3 5361CJ Grave [4]	1.50	30.21
10331511_B	Julianastraat 3 5361CJ Grave [1]	4.50	41.62
10331511_B	Julianastraat 3 5361CJ Grave [4]	4.50	33.77
10331511_C	Julianastraat 3 5361CJ Grave [1]	7.50	43.77
10331511_C	Julianastraat 3 5361CJ Grave [4]	7.50	39.77
10331512_A	Julianastraat 1 5361CJ Grave [3]	1.50	29.78
10331512_A	Julianastraat 1 5361CJ Grave [4]	1.50	40.40
10331512_B	Julianastraat 1 5361CJ Grave [3]	4.50	32.62
10331512_B	Julianastraat 1 5361CJ Grave [4]	4.50	41.70
10331512_C	Julianastraat 1 5361CJ Grave [3]	7.50	38.53
10331512_C	Julianastraat 1 5361CJ Grave [4]	7.50	43.79
10331685_A	Noordeinde 16 5361CN Grave [1]	1.50	35.06
10331685_A	Noordeinde 16 5361CN Grave [2]	1.50	29.60
10331685_A	Noordeinde 16 5361CN Grave [3]	1.50	37.51
10331685_A	Noordeinde 16 5361CN Grave [4]	1.50	48.00
10331685_B	Noordeinde 16 5361CN Grave [1]	4.50	36.65
10331685_B	Noordeinde 16 5361CN Grave [2]	4.50	32.67
10331685_B	Noordeinde 16 5361CN Grave [3]	4.50	38.58
10331685_B	Noordeinde 16 5361CN Grave [4]	4.50	48.76
10331685_C	Noordeinde 16 5361CN Grave [1]	7.50	40.76
10331685_C	Noordeinde 16 5361CN Grave [2]	7.50	39.00
10331685_C	Noordeinde 16 5361CN Grave [3]	7.50	40.20
10331685_C	Noordeinde 16 5361CN Grave [4]	7.50	49.30
10331686_A	Noordeinde 14 5361CN Grave [1]	1.50	47.56
10331686_A	Noordeinde 14 5361CN Grave [2]	1.50	32.78
10331686_B	Noordeinde 14 5361CN Grave [1]	4.50	48.33
10331686_B	Noordeinde 14 5361CN Grave [2]	4.50	35.10
10331686_C	Noordeinde 14 5361CN Grave [1]	7.50	49.06
10331686_C	Noordeinde 14 5361CN Grave [2]	7.50	40.21
10331688_A	Noordeinde 4 5361CN Grave [1]	1.50	32.80
10331688_A	Noordeinde 4 5361CN Grave [2]	1.50	44.75
10331688_A	Noordeinde 4 5361CN Grave [3]	1.50	49.39
10331688_B	Noordeinde 4 5361CN Grave [1]	4.50	35.57
10331688_B	Noordeinde 4 5361CN Grave [2]	4.50	45.67
10331688_B	Noordeinde 4 5361CN Grave [3]	4.50	50.45
10331688_C	Noordeinde 4 5361CN Grave [1]	7.50	41.17
10331688_C	Noordeinde 4 5361CN Grave [2]	7.50	46.51
10331688_C	Noordeinde 4 5361CN Grave [3]	7.50	51.23
10331690_A	Noordeinde 2 5361CN Grave [1]	1.50	49.57
10331690_A	Noordeinde 2 5361CN Grave [2]	1.50	49.12
10331690_A	Noordeinde 2 5361CN Grave [3]	1.50	39.17
10331690_A	Noordeinde 2 5361CN Grave [4]	1.50	39.12
10331690_A	Noordeinde 2 5361CN Grave [5]	1.50	29.16
10331690_B	Noordeinde 2 5361CN Grave [1]	4.50	50.67
10331690_B	Noordeinde 2 5361CN Grave [2]	4.50	50.33

Alle getoonde dB-waarden zijn A-gewogen

Gecumuleerde geluidsbelasting
Toekomstige situatie zonder maatregelen

D03071.000138
Herinrichting N324

Rapport: Resultatentabel
Model: toekomstige situatie scherm 0m
LAeq totaalresultaten voor toetspunten
Groep: wegen
Groepsreductie: Ja

Naam Toetspunt	Omschrijving	Hoogte	Lden
10331690_B	Noordeinde 2 5361CN Grave [3]	4.50	40.53
10331690_B	Noordeinde 2 5361CN Grave [4]	4.50	40.32
10331690_B	Noordeinde 2 5361CN Grave [5]	4.50	32.44
10331690_C	Noordeinde 2 5361CN Grave [1]	7.50	51.49
10331690_C	Noordeinde 2 5361CN Grave [2]	7.50	51.38
10331690_C	Noordeinde 2 5361CN Grave [3]	7.50	43.47
10331690_C	Noordeinde 2 5361CN Grave [4]	7.50	43.06
10331690_C	Noordeinde 2 5361CN Grave [5]	7.50	38.62
10331695_A	Stadhouderslaan 46 5361BP Grave [1]	1.50	50.95
10331695_A	Stadhouderslaan 46 5361BP Grave [2]	1.50	45.61
10331695_A	Stadhouderslaan 46 5361BP Grave [3]	1.50	45.65
10331695_B	Stadhouderslaan 46 5361BP Grave [1]	4.50	52.19
10331695_B	Stadhouderslaan 46 5361BP Grave [2]	4.50	47.01
10331695_B	Stadhouderslaan 46 5361BP Grave [3]	4.50	46.64
10331695_C	Stadhouderslaan 46 5361BP Grave [1]	7.50	53.19
10331695_C	Stadhouderslaan 46 5361BP Grave [2]	7.50	48.41
10331695_C	Stadhouderslaan 46 5361BP Grave [3]	7.50	47.61
10331696_A	Stadhouderslaan 48 5361BP Grave [1]	1.50	45.80
10331696_A	Stadhouderslaan 48 5361BP Grave [2]	1.50	50.55
10331696_A	Stadhouderslaan 48 5361BP Grave [3]	1.50	50.96
10331696_B	Stadhouderslaan 48 5361BP Grave [1]	4.50	46.85
10331696_B	Stadhouderslaan 48 5361BP Grave [2]	4.50	51.78
10331696_B	Stadhouderslaan 48 5361BP Grave [3]	4.50	52.23
10331696_C	Stadhouderslaan 48 5361BP Grave [1]	7.50	47.89
10331696_C	Stadhouderslaan 48 5361BP Grave [2]	7.50	52.73
10331696_C	Stadhouderslaan 48 5361BP Grave [3]	7.50	53.23
10331697_A	Wilhelminastraat 8 5361CL Grave [1]	1.50	26.32
10331697_A	Wilhelminastraat 8 5361CL Grave [2]	1.50	46.22
10331697_B	Wilhelminastraat 8 5361CL Grave [1]	4.50	29.35
10331697_B	Wilhelminastraat 8 5361CL Grave [2]	4.50	47.04
10331697_C	Wilhelminastraat 8 5361CL Grave [1]	7.50	34.82
10331697_C	Wilhelminastraat 8 5361CL Grave [2]	7.50	47.72
10331699_A	Wilhelminastraat 6 5361CL Grave [1]	1.50	37.70
10331699_A	Wilhelminastraat 6 5361CL Grave [2]	1.50	32.35
10331699_B	Wilhelminastraat 6 5361CL Grave [1]	4.50	38.79
10331699_B	Wilhelminastraat 6 5361CL Grave [2]	4.50	34.03
10331699_C	Wilhelminastraat 6 5361CL Grave [1]	7.50	41.16
10331699_C	Wilhelminastraat 6 5361CL Grave [2]	7.50	37.41
10331700_A	Wilhelminastraat 4 5361CL Grave [1]	1.50	32.19
10331700_A	Wilhelminastraat 4 5361CL Grave [2]	1.50	38.44
10331700_A	Wilhelminastraat 4 5361CL Grave [3]	1.50	45.00
10331700_B	Wilhelminastraat 4 5361CL Grave [1]	4.50	33.76
10331700_B	Wilhelminastraat 4 5361CL Grave [2]	4.50	39.41
10331700_B	Wilhelminastraat 4 5361CL Grave [3]	4.50	45.88
10331700_C	Wilhelminastraat 4 5361CL Grave [1]	7.50	37.13
10331700_C	Wilhelminastraat 4 5361CL Grave [2]	7.50	41.10
10331700_C	Wilhelminastraat 4 5361CL Grave [3]	7.50	46.80
10331701_A	Wilhelminastraat 2 5361CL Grave [1]	1.50	45.14
10331701_A	Wilhelminastraat 2 5361CL Grave [2]	1.50	34.15
10331701_A	Wilhelminastraat 2 5361CL Grave [3]	1.50	25.83
10331701_A	Wilhelminastraat 2 5361CL Grave [4]	1.50	27.53
10331701_B	Wilhelminastraat 2 5361CL Grave [1]	4.50	46.04
10331701_B	Wilhelminastraat 2 5361CL Grave [2]	4.50	36.64
10331701_B	Wilhelminastraat 2 5361CL Grave [3]	4.50	28.68
10331701_B	Wilhelminastraat 2 5361CL Grave [4]	4.50	30.58
10331701_C	Wilhelminastraat 2 5361CL Grave [1]	7.50	46.97
10331701_C	Wilhelminastraat 2 5361CL Grave [2]	7.50	40.99
10331701_C	Wilhelminastraat 2 5361CL Grave [3]	7.50	34.55
10331701_C	Wilhelminastraat 2 5361CL Grave [4]	7.50	37.18

Alle getoonde dB-waarden zijn A-gewogen

Gecumuleerde geluidsbelasting
Toekomstige situatie zonder maatregelen

D03071.000138
Herinrichting N324

Rapport: Resultatentabel
Model: toekomstige situatie scherm 0m
LAeq totaalresultaten voor toetspunten
Groep: wegen
Groepsreductie: Ja

Naam Toetspunt	Omschrijving	Hoogte	Lden
10331702_A	Wilhelminastraat 10 5361CL Grave [1]	1.50	27.12
10331702_A	Wilhelminastraat 10 5361CL Grave [2]	1.50	42.80
10331702_A	Wilhelminastraat 10 5361CL Grave [3]	1.50	46.84
10331702_B	Wilhelminastraat 10 5361CL Grave [1]	4.50	29.85
10331702_B	Wilhelminastraat 10 5361CL Grave [2]	4.50	43.58
10331702_B	Wilhelminastraat 10 5361CL Grave [3]	4.50	47.64
10331702_C	Wilhelminastraat 10 5361CL Grave [1]	7.50	36.52
10331702_C	Wilhelminastraat 10 5361CL Grave [2]	7.50	44.55
10331702_C	Wilhelminastraat 10 5361CL Grave [3]	7.50	48.33
10331732_A	Noordeinde 18 5361CN Grave [1]	1.50	47.66
10331732_A	Noordeinde 18 5361CN Grave [2]	1.50	49.61
10331732_A	Noordeinde 18 5361CN Grave [3]	1.50	48.30
10331732_A	Noordeinde 18 5361CN Grave [4]	1.50	44.25
10331732_A	Noordeinde 18 5361CN Grave [5]	1.50	38.92
10331732_B	Noordeinde 18 5361CN Grave [1]	4.50	48.39
10331732_B	Noordeinde 18 5361CN Grave [2]	4.50	50.36
10331732_B	Noordeinde 18 5361CN Grave [3]	4.50	49.11
10331732_B	Noordeinde 18 5361CN Grave [4]	4.50	45.17
10331732_B	Noordeinde 18 5361CN Grave [5]	4.50	40.03
10331732_C	Noordeinde 18 5361CN Grave [1]	7.50	48.86
10331732_C	Noordeinde 18 5361CN Grave [2]	7.50	50.87
10331732_C	Noordeinde 18 5361CN Grave [3]	7.50	49.92
10331732_C	Noordeinde 18 5361CN Grave [4]	7.50	46.52
10331732_C	Noordeinde 18 5361CN Grave [5]	7.50	41.89
10331733_A	Noordeinde 20 5361CN Grave [1]	1.50	40.71
10331733_A	Noordeinde 20 5361CN Grave [2]	1.50	47.57
10331733_B	Noordeinde 20 5361CN Grave [1]	4.50	41.71
10331733_B	Noordeinde 20 5361CN Grave [2]	4.50	48.29
10331733_C	Noordeinde 20 5361CN Grave [1]	7.50	43.34
10331733_C	Noordeinde 20 5361CN Grave [2]	7.50	48.75
10331735_A	Noordeinde 22 5361CN Grave [4]	1.50	45.27
10331735_B	Noordeinde 22 5361CN Grave [4]	4.50	45.99
10331735_C	Noordeinde 22 5361CN Grave [4]	7.50	46.39
10331737_A	Noordeinde 24 5361CN Grave [2]	1.50	40.60
10331737_A	Noordeinde 24 5361CN Grave [3]	1.50	37.02
10331737_A	Noordeinde 24 5361CN Grave [5]	1.50	46.64
10331737_B	Noordeinde 24 5361CN Grave [2]	4.50	41.59
10331737_B	Noordeinde 24 5361CN Grave [3]	4.50	38.29
10331737_B	Noordeinde 24 5361CN Grave [5]	4.50	47.36
10331737_C	Noordeinde 24 5361CN Grave [2]	7.50	43.43
10331737_C	Noordeinde 24 5361CN Grave [3]	7.50	41.03
10331737_C	Noordeinde 24 5361CN Grave [5]	7.50	47.72
10331738_A	Noordeinde 26 5361CN Grave [2]	1.50	37.77
10331738_A	Noordeinde 26 5361CN Grave [3]	1.50	46.53
10331738_B	Noordeinde 26 5361CN Grave [2]	4.50	38.59
10331738_B	Noordeinde 26 5361CN Grave [3]	4.50	47.25
10331738_C	Noordeinde 26 5361CN Grave [2]	7.50	39.75
10331738_C	Noordeinde 26 5361CN Grave [3]	7.50	47.61
10331739_A	Noordeinde 30 5361CN Grave [1]	1.50	34.98
10331739_A	Noordeinde 30 5361CN Grave [3]	1.50	35.12
10331739_A	Noordeinde 30 5361CN Grave [4]	1.50	46.03
10331739_B	Noordeinde 30 5361CN Grave [1]	4.50	35.91
10331739_B	Noordeinde 30 5361CN Grave [3]	4.50	35.98
10331739_B	Noordeinde 30 5361CN Grave [4]	4.50	46.74
10331739_C	Noordeinde 30 5361CN Grave [1]	7.50	37.48
10331739_C	Noordeinde 30 5361CN Grave [3]	7.50	37.41
10331739_C	Noordeinde 30 5361CN Grave [4]	7.50	47.03
10331740_A	Noordeinde 28 5361CN Grave [1]	1.50	46.16
10331740_A	Noordeinde 28 5361CN Grave [2]	1.50	45.43

Alle getoonde dB-waarden zijn A-gewogen

Gecumuleerde geluidsbelasting
Toekomstige situatie zonder maatregelen

D03071.000138
Herinrichting N324

Rapport: Resultatentabel
Model: toekomstige situatie scherm 0m
LAeq totaalresultaten voor toetspunten
Groep: wegen
Groepsreductie: Ja

Naam Toetspunt	Omschrijving	Hoogte	Lden
10331740_A	Noordeinde 28 5361CN Grave [3]	1.50	37.12
10331740_A	Noordeinde 28 5361CN Grave [4]	1.50	28.88
10331740_B	Noordeinde 28 5361CN Grave [1]	4.50	46.88
10331740_B	Noordeinde 28 5361CN Grave [2]	4.50	46.20
10331740_B	Noordeinde 28 5361CN Grave [3]	4.50	38.33
10331740_B	Noordeinde 28 5361CN Grave [4]	4.50	32.07
10331740_C	Noordeinde 28 5361CN Grave [1]	7.50	47.19
10331740_C	Noordeinde 28 5361CN Grave [2]	7.50	46.88
10331740_C	Noordeinde 28 5361CN Grave [3]	7.50	40.85
10331740_C	Noordeinde 28 5361CN Grave [4]	7.50	38.74
10331742_A	Noordeinde 32 5361CN Grave [1]	1.50	45.57
10331742_A	Noordeinde 32 5361CN Grave [2]	1.50	43.95
10331742_A	Noordeinde 32 5361CN Grave [3]	1.50	29.38
10331742_B	Noordeinde 32 5361CN Grave [1]	4.50	46.28
10331742_B	Noordeinde 32 5361CN Grave [2]	4.50	44.75
10331742_B	Noordeinde 32 5361CN Grave [3]	4.50	32.20
10331742_C	Noordeinde 32 5361CN Grave [1]	7.50	46.54
10331742_C	Noordeinde 32 5361CN Grave [2]	7.50	45.55
10331742_C	Noordeinde 32 5361CN Grave [3]	7.50	37.85
10331743_A	Noordeinde 34 5361CN Grave [1]	1.50	28.15
10331743_A	Noordeinde 34 5361CN Grave [2]	1.50	35.16
10331743_A	Noordeinde 34 5361CN Grave [3]	1.50	45.61
10331743_B	Noordeinde 34 5361CN Grave [1]	4.50	31.63
10331743_B	Noordeinde 34 5361CN Grave [2]	4.50	36.00
10331743_B	Noordeinde 34 5361CN Grave [3]	4.50	46.30
10331743_C	Noordeinde 34 5361CN Grave [1]	7.50	38.51
10331743_C	Noordeinde 34 5361CN Grave [2]	7.50	37.23
10331743_C	Noordeinde 34 5361CN Grave [3]	7.50	46.56
10331744_A	Noordeinde 38 5361CN Grave [2]	1.50	34.08
10331744_A	Noordeinde 38 5361CN Grave [3]	1.50	44.95
10331744_B	Noordeinde 38 5361CN Grave [2]	4.50	34.89
10331744_B	Noordeinde 38 5361CN Grave [3]	4.50	45.65
10331744_C	Noordeinde 38 5361CN Grave [2]	7.50	35.98
10331744_C	Noordeinde 38 5361CN Grave [3]	7.50	45.88
10331745_A	Noordeinde 36 5361CN Grave [1]	1.50	45.17
10331745_A	Noordeinde 36 5361CN Grave [2]	1.50	44.28
10331745_B	Noordeinde 36 5361CN Grave [1]	4.50	45.87
10331745_B	Noordeinde 36 5361CN Grave [2]	4.50	45.04
10331745_C	Noordeinde 36 5361CN Grave [1]	7.50	46.11
10331745_C	Noordeinde 36 5361CN Grave [2]	7.50	45.72
10331746_A	Noordeinde 40 5361CN Grave [1]	1.50	44.52
10331746_A	Noordeinde 40 5361CN Grave [2]	1.50	43.45
10331746_B	Noordeinde 40 5361CN Grave [1]	4.50	45.22
10331746_B	Noordeinde 40 5361CN Grave [2]	4.50	44.23
10331746_C	Noordeinde 40 5361CN Grave [1]	7.50	45.47
10331746_C	Noordeinde 40 5361CN Grave [2]	7.50	44.92
10331747_A	Noordeinde 42 5361CN Grave [3]	1.50	44.41
10331747_B	Noordeinde 42 5361CN Grave [3]	4.50	45.10
10331747_C	Noordeinde 42 5361CN Grave [3]	7.50	45.34
10331748_A	Noordeinde 44 5361CN Grave [6]	1.50	11.37
10331748_A	Noordeinde 44 5361CN Grave [7]	1.50	44.12
10331748_B	Noordeinde 44 5361CN Grave [6]	4.50	12.79
10331748_B	Noordeinde 44 5361CN Grave [7]	4.50	44.82
10331748_C	Noordeinde 44 5361CN Grave [6]	7.50	15.14
10331748_C	Noordeinde 44 5361CN Grave [7]	7.50	45.05
10331751_A	Arnoud van Gelderweg 111 5361CV Grave [11]	1.50	56.14
10331751_A	Arnoud van Gelderweg 111 5361CV Grave [12]	1.50	56.57
10331751_A	Arnoud van Gelderweg 111 5361CV Grave [13]	1.50	53.78
10331751_A	Arnoud van Gelderweg 111 5361CV Grave [4]	1.50	42.81

Alle getoonde dB-waarden zijn A-gewogen

Gecumuleerde geluidsbelasting
Toekomstige situatie zonder maatregelen

D03071.000138
Herinrichting N324

Rapport: Resultatentabel
Model: toekomstige situatie scherm 0m
LAeq totaalresultaten voor toetspunten
wegen
Groep:
Groepsreductie: Ja

Naam Toetspunt	Omschrijving	Hoogte	Lden
10331751_A	Arnoud van Gelderweg 111 5361CV Grave [6]	1.50	56.20
10331751_A	Arnoud van Gelderweg 111 5361CV Grave [7]	1.50	58.17
10331751_A	Arnoud van Gelderweg 111 5361CV Grave [8]	1.50	58.26
10331751_A	Arnoud van Gelderweg 111 5361CV Grave [9]	1.50	59.00
10331751_B	Arnoud van Gelderweg 111 5361CV Grave [11]	4.50	58.06
10331751_B	Arnoud van Gelderweg 111 5361CV Grave [12]	4.50	58.47
10331751_B	Arnoud van Gelderweg 111 5361CV Grave [13]	4.50	55.36
10331751_B	Arnoud van Gelderweg 111 5361CV Grave [4]	4.50	44.30
10331751_B	Arnoud van Gelderweg 111 5361CV Grave [6]	4.50	58.28
10331751_B	Arnoud van Gelderweg 111 5361CV Grave [7]	4.50	60.29
10331751_B	Arnoud van Gelderweg 111 5361CV Grave [8]	4.50	60.27
10331751_B	Arnoud van Gelderweg 111 5361CV Grave [9]	4.50	60.86
10331753_A	Arnoud van Gelderweg 109 5361CV Grave [1]	1.50	51.18
10331753_A	Arnoud van Gelderweg 109 5361CV Grave [2]	1.50	55.00
10331753_A	Arnoud van Gelderweg 109 5361CV Grave [3]	1.50	59.78
10331753_A	Arnoud van Gelderweg 109 5361CV Grave [4]	1.50	59.98
10331753_A	Arnoud van Gelderweg 109 5361CV Grave [5]	1.50	60.03
10331753_A	Arnoud van Gelderweg 109 5361CV Grave [6]	1.50	60.34
10331753_B	Arnoud van Gelderweg 109 5361CV Grave [1]	4.50	53.15
10331753_B	Arnoud van Gelderweg 109 5361CV Grave [2]	4.50	56.97
10331753_B	Arnoud van Gelderweg 109 5361CV Grave [3]	4.50	61.44
10331753_B	Arnoud van Gelderweg 109 5361CV Grave [4]	4.50	61.74
10331753_B	Arnoud van Gelderweg 109 5361CV Grave [5]	4.50	61.82
10331753_B	Arnoud van Gelderweg 109 5361CV Grave [6]	4.50	62.03
10331753_C	Arnoud van Gelderweg 109 5361CV Grave [1]	7.50	54.00
10331753_C	Arnoud van Gelderweg 109 5361CV Grave [2]	7.50	57.57
10331753_C	Arnoud van Gelderweg 109 5361CV Grave [3]	7.50	61.54
10331753_C	Arnoud van Gelderweg 109 5361CV Grave [4]	7.50	61.73
10331753_C	Arnoud van Gelderweg 109 5361CV Grave [5]	7.50	61.79
10331753_C	Arnoud van Gelderweg 109 5361CV Grave [6]	7.50	62.00
10331768_A	Mars en Wijthdijk 2 5361CS Grave [1]	1.50	20.20
10331768_A	Mars en Wijthdijk 2 5361CS Grave [2]	1.50	-8.82
10331768_A	Mars en Wijthdijk 2 5361CS Grave [4]	1.50	--
10331768_A	Mars en Wijthdijk 2 5361CS Grave [5]	1.50	44.12
10331768_A	Mars en Wijthdijk 2 5361CS Grave [6]	1.50	45.10
10331768_B	Mars en Wijthdijk 2 5361CS Grave [1]	4.50	21.51
10331768_B	Mars en Wijthdijk 2 5361CS Grave [2]	4.50	-5.78
10331768_B	Mars en Wijthdijk 2 5361CS Grave [4]	4.50	--
10331768_B	Mars en Wijthdijk 2 5361CS Grave [5]	4.50	44.89
10331768_B	Mars en Wijthdijk 2 5361CS Grave [6]	4.50	45.87
10331768_C	Mars en Wijthdijk 2 5361CS Grave [1]	7.50	21.89
10331768_C	Mars en Wijthdijk 2 5361CS Grave [2]	7.50	-1.54
10331768_C	Mars en Wijthdijk 2 5361CS Grave [4]	7.50	--
10331768_C	Mars en Wijthdijk 2 5361CS Grave [5]	7.50	45.56
10331768_C	Mars en Wijthdijk 2 5361CS Grave [6]	7.50	46.34
Bouw gesta_A	Koperstraat 1 5375KD Reek [10]	1.50	48.39
Bouw gesta_A	Koperstraat 1 5375KD Reek [2]	1.50	37.21
Bouw gesta_A	Koperstraat 1 5375KD Reek [6]	1.50	41.65
Bouw gesta_A	Koperstraat 1 5375KD Reek [7]	1.50	47.02
Bouw gesta_A	Koperstraat 1 5375KD Reek [8]	1.50	48.61
Bouw gesta_A	Voermanstraat 31 5375CA Reek [1]	1.50	52.40
Bouw gesta_A	Voermanstraat 31 5375CA Reek [2]	1.50	51.16
Bouw gesta_A	Voermanstraat 31 5375CA Reek [3]	1.50	38.36
Bouw gesta_A	Voermanstraat 31 5375CA Reek [4]	1.50	52.10
Bouw gesta_A	Voermanstraat 31 5375CA Reek [5]	1.50	54.04
Bouw gesta_A	Voermanstraat 31 5375CA Reek [6]	1.50	55.28
Bouw gesta_B	Koperstraat 1 5375KD Reek [10]	4.50	49.76
Bouw gesta_B	Koperstraat 1 5375KD Reek [2]	4.50	40.05
Bouw gesta_B	Koperstraat 1 5375KD Reek [6]	4.50	43.90

Alle getoonde dB-waarden zijn A-gewogen

Gecumuleerde geluidsbelasting Toekomstige situatie zonder maatregelen

D03071.000138
Herinrichting N324

Rapport: Resultatentabel
 Model: toekomstige situatie scherm 0m
 LAeq totaalresultaten voor toetspunten
 Groep: wegen
 Groepsreductie: Ja

Naam Toetspunt	Omschrijving	Hoogte	Lden
Bouw gesta_B	Koperstraat 1 5375KD Reek [7]	4.50	48.62
Bouw gesta_B	Koperstraat 1 5375KD Reek [8]	4.50	50.08
Bouw gesta_B	Voermanstraat 31 5375CA Reek [1]	4.50	54.05
Bouw gesta_B	Voermanstraat 31 5375CA Reek [2]	4.50	52.66
Bouw gesta_B	Voermanstraat 31 5375CA Reek [3]	4.50	41.26
Bouw gesta_B	Voermanstraat 31 5375CA Reek [4]	4.50	53.82
Bouw gesta_B	Voermanstraat 31 5375CA Reek [5]	4.50	55.84
Bouw gesta_B	Voermanstraat 31 5375CA Reek [6]	4.50	57.03
Bouw gesta_C	Voermanstraat 31 5375CA Reek [1]	7.50	54.86
Bouw gesta_C	Voermanstraat 31 5375CA Reek [2]	7.50	53.55
Bouw gesta_C	Voermanstraat 31 5375CA Reek [3]	7.50	40.80
Bouw gesta_C	Voermanstraat 31 5375CA Reek [4]	7.50	54.57
Bouw gesta_C	Voermanstraat 31 5375CA Reek [5]	7.50	56.51
Bouw gesta_C	Voermanstraat 31 5375CA Reek [6]	7.50	57.75
Pand in ge_A	Airborneplein 1 5361CA Grave [4]	1.50	40.33
Pand in ge_A	Airborneplein 1 5361CA Grave [6]	1.50	46.38
Pand in ge_A	Airborneplein 1 5361CA Grave [7]	1.50	46.51
Pand in ge_A	Airborneplein 1 5361CA Grave [8]	1.50	47.94
Pand in ge_A	Airborneplein 1 5361CA Grave [9]	1.50	44.21
Pand in ge_A	Airborneplein 2 5361CB Grave [1]	1.50	45.56
Pand in ge_A	Airborneplein 2 5361CB Grave [2]	1.50	44.76
Pand in ge_A	Airborneplein 2 5361CB Grave [3]	1.50	44.42
Pand in ge_A	Airborneplein 2 5361CB Grave [4]	1.50	38.45
Pand in ge_A	Airborneplein 2 5361CB Grave [5]	1.50	29.65
Pand in ge_A	Airborneplein 3 5361CA Grave [1]	1.50	44.82
Pand in ge_A	Airborneplein 3 5361CA Grave [2]	1.50	41.94
Pand in ge_A	Airborneplein 3 5361CA Grave [3]	1.50	28.56
Pand in ge_A	Airborneplein 4 5361CB Grave [1]	1.50	31.75
Pand in ge_A	Airborneplein 4 5361CB Grave [2]	1.50	36.23
Pand in ge_A	Airborneplein 4 5361CB Grave [3]	1.50	45.40
Pand in ge_A	Airborneplein 5 5361CA Grave [1]	1.50	41.71
Pand in ge_A	Airborneplein 5 5361CA Grave [2]	1.50	32.91
Pand in ge_A	Airborneplein 5 5361CA Grave [3]	1.50	29.13
Pand in ge_A	Airborneplein 6 5361CB Grave [1]	1.50	30.76
Pand in ge_A	Airborneplein 6 5361CB Grave [2]	1.50	28.30
Pand in ge_A	Airborneplein 6 5361CB Grave [3]	1.50	45.21
Pand in ge_A	Airborneplein 7 5361CA Grave [1]	1.50	29.91
Pand in ge_A	Airborneplein 7 5361CA Grave [2]	1.50	37.19
Pand in ge_A	Airborneplein 8 5361CB Grave [1]	1.50	30.96
Pand in ge_A	Airborneplein 8 5361CB Grave [2]	1.50	38.19
Pand in ge_A	Airborneplein 8 5361CB Grave [3]	1.50	45.24
Pand in ge_A	Airborneplein 9 5361CA Grave [1]	1.50	33.35
Pand in ge_A	Airborneplein 9 5361CA Grave [2]	1.50	30.44
Pand in ge_A	Arnoud van Gelderweg 1 5361CT Grave [1]	1.50	53.35
Pand in ge_A	Arnoud van Gelderweg 1 5361CT Grave [2]	1.50	54.00
Pand in ge_A	Arnoud van Gelderweg 1 5361CT Grave [3]	1.50	46.21
Pand in ge_A	Arnoud van Gelderweg 1 5361CT Grave [4]	1.50	42.59
Pand in ge_A	Arnoud van Gelderweg 1 5361CT Grave [5]	1.50	45.11
Pand in ge_A	Arnoud van Gelderweg 1 5361CT Grave [6]	1.50	40.49
Pand in ge_A	Arnoud van Gelderweg 1 5361CT Grave [7]	1.50	46.54
Pand in ge_A	Arnoud van Gelderweg 1 5361CT Grave [8]	1.50	51.59
Pand in ge_A	Arnoud van Gelderweg 1 5361CT Grave [9]	1.50	52.79
Pand in ge_A	Arnoud van Gelderweg 23 5361CT Grave [1]	1.50	50.66
Pand in ge_A	Arnoud van Gelderweg 23 5361CT Grave [2]	1.50	43.43
Pand in ge_A	Arnoud van Gelderweg 23 5361CT Grave [3]	1.50	53.55
Pand in ge_A	Arnoud van Gelderweg 23 5361CT Grave [4]	1.50	56.00
Pand in ge_A	Arnoud van Gelderweg 23 5361CT Grave [5]	1.50	57.83
Pand in ge_A	Arnoud van Gelderweg 23 5361CT Grave [6]	1.50	53.77
Pand in ge_A	Arnoud van Gelderweg 25 5361CT Grave [1]	1.50	42.22

Alle getoonde dB-waarden zijn A-gewogen

Gecumuleerde geluidsbelasting
Toekomstige situatie zonder maatregelen

D03071.000138
Herinrichting N324

Rapport: Resultatentabel
Model: toekomstige situatie scherm 0m
LAeq totaalresultaten voor toetspunten
Groep: wegen
Groepsreductie: Ja

Naam Toetspunt	Omschrijving	Hoogte	Lden
Pand in ge_A	Arnoud van Gelderweg 25 5361CT Grave [2]	1.50	51.20
Pand in ge_A	Arnoud van Gelderweg 25 5361CT Grave [3]	1.50	57.67
Pand in ge_A	Arnoud van Gelderweg 27 5361CT Grave [1]	1.50	57.58
Pand in ge_A	Arnoud van Gelderweg 27 5361CT Grave [2]	1.50	50.98
Pand in ge_A	Arnoud van Gelderweg 27 5361CT Grave [3]	1.50	41.13
Pand in ge_A	Arnoud van Gelderweg 29 5361CT Grave [1]	1.50	40.94
Pand in ge_A	Arnoud van Gelderweg 29 5361CT Grave [2]	1.50	50.88
Pand in ge_A	Arnoud van Gelderweg 29 5361CT Grave [3]	1.50	57.46
Pand in ge_A	Arnoud van Gelderweg 31 5361CT Grave [1]	1.50	57.36
Pand in ge_A	Arnoud van Gelderweg 31 5361CT Grave [2]	1.50	50.97
Pand in ge_A	Arnoud van Gelderweg 31 5361CT Grave [3]	1.50	40.08
Pand in ge_A	Arnoud van Gelderweg 33 5361CT Grave [1]	1.50	39.26
Pand in ge_A	Arnoud van Gelderweg 33 5361CT Grave [2]	1.50	50.71
Pand in ge_A	Arnoud van Gelderweg 33 5361CT Grave [3]	1.50	57.24
Pand in ge_A	Arnoud van Gelderweg 35 5361CT Grave [1]	1.50	57.16
Pand in ge_A	Arnoud van Gelderweg 35 5361CT Grave [2]	1.50	50.88
Pand in ge_A	Arnoud van Gelderweg 35 5361CT Grave [3]	1.50	40.54
Pand in ge_A	Arnoud van Gelderweg 37 5361CT Grave [1]	1.50	39.71
Pand in ge_A	Arnoud van Gelderweg 37 5361CT Grave [2]	1.50	50.63
Pand in ge_A	Arnoud van Gelderweg 37 5361CT Grave [3]	1.50	57.10
Pand in ge_A	Arnoud van Gelderweg 39 5361CT Grave [1]	1.50	57.06
Pand in ge_A	Arnoud van Gelderweg 39 5361CT Grave [2]	1.50	50.63
Pand in ge_A	Arnoud van Gelderweg 39 5361CT Grave [3]	1.50	38.68
Pand in ge_A	Arnoud van Gelderweg 41 5361CT Grave [1]	1.50	50.28
Pand in ge_A	Arnoud van Gelderweg 41 5361CT Grave [2]	1.50	56.99
Pand in ge_A	Arnoud van Gelderweg 41 5361CT Grave [3]	1.50	51.51
Pand in ge_A	Arnoud van Gelderweg 41 5361CT Grave [4]	1.50	36.84
Pand in ge_A	Arnoud van Gelderweg 43 5361CT Grave [1]	1.50	38.17
Pand in ge_A	Arnoud van Gelderweg 43 5361CT Grave [2]	1.50	50.49
Pand in ge_A	Arnoud van Gelderweg 43 5361CT Grave [3]	1.50	56.98
Pand in ge_A	Arnoud van Gelderweg 45 5361CT Grave [1]	1.50	57.01
Pand in ge_A	Arnoud van Gelderweg 45 5361CT Grave [2]	1.50	50.59
Pand in ge_A	Arnoud van Gelderweg 45 5361CT Grave [3]	1.50	38.64
Pand in ge_A	Arnoud van Gelderweg 47 5361CT Grave [1]	1.50	37.64
Pand in ge_A	Arnoud van Gelderweg 47 5361CT Grave [2]	1.50	50.38
Pand in ge_A	Arnoud van Gelderweg 47 5361CT Grave [3]	1.50	57.07
Pand in ge_A	Arnoud van Gelderweg 49 5361CT Grave [1]	1.50	57.10
Pand in ge_A	Arnoud van Gelderweg 49 5361CT Grave [2]	1.50	50.57
Pand in ge_A	Arnoud van Gelderweg 49 5361CT Grave [3]	1.50	38.67
Pand in ge_A	Arnoud van Gelderweg 51 5361CT Grave [1]	1.50	38.43
Pand in ge_A	Arnoud van Gelderweg 51 5361CT Grave [2]	1.50	50.61
Pand in ge_A	Arnoud van Gelderweg 51 5361CT Grave [3]	1.50	57.16
Pand in ge_A	Arnoud van Gelderweg 53 5361CV Grave [1]	1.50	57.20
Pand in ge_A	Arnoud van Gelderweg 53 5361CV Grave [2]	1.50	50.68
Pand in ge_A	Arnoud van Gelderweg 53 5361CV Grave [3]	1.50	39.06
Pand in ge_A	Arnoud van Gelderweg 55 5361CV Grave [1]	1.50	38.56
Pand in ge_A	Arnoud van Gelderweg 55 5361CV Grave [2]	1.50	50.26
Pand in ge_A	Arnoud van Gelderweg 55 5361CV Grave [3]	1.50	57.30
Pand in ge_A	Arnoud van Gelderweg 57 5361CV Grave [1]	1.50	57.34
Pand in ge_A	Arnoud van Gelderweg 57 5361CV Grave [2]	1.50	52.18
Pand in ge_A	Arnoud van Gelderweg 57 5361CV Grave [3]	1.50	35.15
Pand in ge_A	Arnoud van Gelderweg 57 5361CV Grave [4]	1.50	37.85
Pand in ge_A	Arnoud van Gelderweg 59 5361CV Grave [1]	1.50	49.65
Pand in ge_A	Arnoud van Gelderweg 59 5361CV Grave [2]	1.50	37.40
Pand in ge_A	Arnoud van Gelderweg 59 5361CV Grave [3]	1.50	51.22
Pand in ge_A	Arnoud van Gelderweg 59 5361CV Grave [4]	1.50	57.46
Pand in ge_A	Arnoud van Gelderweg 59 5361CV Grave [5]	1.50	53.31
Pand in ge_A	Arnoud van Gelderweg 61 5361CV Grave [1]	1.50	51.39
Pand in ge_A	Arnoud van Gelderweg 61 5361CV Grave [10]	1.50	52.28

Alle getoonde dB-waarden zijn A-gewogen

Gecumuleerde geluidsbelasting
Toekomstige situatie zonder maatregelen

D03071.000138
Herinrichting N324

Rapport: Resultatentabel
Model: toekomstige situatie scherm 0m
LAeq totaalresultaten voor toetspunten
Groep: wegen
Groepsreductie: Ja

Naam Toetspunt	Omschrijving	Hoogte	Lden
Pand in ge_A	Arnoud van Gelderweg 61 5361CV Grave [2]	1.50	45.53
Pand in ge_A	Arnoud van Gelderweg 61 5361CV Grave [3]	1.50	41.72
Pand in ge_A	Arnoud van Gelderweg 61 5361CV Grave [4]	1.50	35.63
Pand in ge_A	Arnoud van Gelderweg 61 5361CV Grave [5]	1.50	33.62
Pand in ge_A	Arnoud van Gelderweg 61 5361CV Grave [6]	1.50	52.88
Pand in ge_A	Arnoud van Gelderweg 61 5361CV Grave [7]	1.50	57.63
Pand in ge_A	Arnoud van Gelderweg 61 5361CV Grave [8]	1.50	57.08
Pand in ge_A	Arnoud van Gelderweg 61 5361CV Grave [9]	1.50	55.02
Pand in ge_A	Arnoud van Gelderweg 81 5361CV Grave [1]	1.50	57.79
Pand in ge_A	Arnoud van Gelderweg 81 5361CV Grave [1]	1.50	52.75
Pand in ge_A	Arnoud van Gelderweg 81 5361CV Grave [2]	1.50	32.53
Pand in ge_A	Arnoud van Gelderweg 81 5361CV Grave [3]	1.50	37.13
Pand in ge_A	Arnoud van Gelderweg 81 5361CV Grave [4]	1.50	39.84
Pand in ge_A	Arnoud van Gelderweg 81 5361CV Grave [5]	1.50	51.95
Pand in ge_A	Arnoud van Gelderweg 81 5361CV Grave [6]	1.50	56.96
Pand in ge_A	Arnoud van Gelderweg 85 5361CV Grave [2]	1.50	35.73
Pand in ge_A	Arnoud van Gelderweg 85 5361CV Grave [3]	1.50	52.65
Pand in ge_A	Arnoud van Gelderweg 85 5361CV Grave [4]	1.50	56.69
Pand in ge_A	Arnoud van Gelderweg 9 5361CT Grave [1]	1.50	58.97
Pand in ge_A	Arnoud van Gelderweg 9 5361CT Grave [10]	1.50	58.65
Pand in ge_A	Arnoud van Gelderweg 9 5361CT Grave [11]	1.50	60.04
Pand in ge_A	Arnoud van Gelderweg 9 5361CT Grave [12]	1.50	59.41
Pand in ge_A	Arnoud van Gelderweg 9 5361CT Grave [2]	1.50	56.82
Pand in ge_A	Arnoud van Gelderweg 9 5361CT Grave [3]	1.50	48.77
Pand in ge_A	Arnoud van Gelderweg 9 5361CT Grave [4]	1.50	47.26
Pand in ge_A	Arnoud van Gelderweg 9 5361CT Grave [5]	1.50	47.47
Pand in ge_A	Arnoud van Gelderweg 9 5361CT Grave [6]	1.50	48.37
Pand in ge_A	Arnoud van Gelderweg 9 5361CT Grave [7]	1.50	52.61
Pand in ge_A	Arnoud van Gelderweg 9 5361CT Grave [8]	1.50	52.23
Pand in ge_A	Arnoud van Gelderweg 9 5361CT Grave [9]	1.50	52.10
Pand in ge_A	Baronesstraat 50 5361ED Grave [1]	3.50	45.49
Pand in ge_A	Baronesstraat 50 5361ED Grave [1]	3.50	41.03
Pand in ge_A	Baronesstraat 50 5361ED Grave [2]	1.50	41.20
Pand in ge_A	Baronesstraat 50 5361ED Grave [3]	3.50	45.38
Pand in ge_A	Baronesstraat 50 5361ED Grave [4]	3.50	43.60
Pand in ge_A	Baronesstraat 50 5361ED Grave [5]	3.50	39.86
Pand in ge_A	Baronesstraat 50 5361ED Grave [6]	1.50	32.28
Pand in ge_A	Baronesstraat 50 5361ED Grave [7]	3.50	38.72
Pand in ge_A	Bergstraat 2 5375KK Reek [1]	1.50	51.33
Pand in ge_A	Bergstraat 2 5375KK Reek [2]	1.50	51.14
Pand in ge_A	Bergstraat 2 5375KK Reek [3]	1.50	47.02
Pand in ge_A	Bergstraat 2 5375KK Reek [4]	1.50	26.97
Pand in ge_A	Bergstraat 2 5375KK Reek [5]	1.50	38.49
Pand in ge_A	Bergstraat 2 5375KK Reek [6]	1.50	38.14
Pand in ge_A	Bergstraat 2 5375KK Reek [7]	1.50	49.18
Pand in ge_A	Bergstraat 4 5375KK Reek [1]	1.50	55.48
Pand in ge_A	Bergstraat 4 5375KK Reek [2]	1.50	52.54
Pand in ge_A	Bergstraat 4 5375KK Reek [3]	1.50	48.35
Pand in ge_A	Bergstraat 4 5375KK Reek [4]	1.50	53.51
Pand in ge_A	Bernestraat 2 5374PE Schaijk [1]	1.50	36.70
Pand in ge_A	Bernestraat 2 5374PE Schaijk [2]	1.50	33.84
Pand in ge_A	Bernestraat 2 5374PE Schaijk [3]	1.50	39.27
Pand in ge_A	Bernestraat 2 5374PE Schaijk [4]	1.50	38.90
Pand in ge_A	Bernestraat 2 5374PE Schaijk [5]	1.50	38.21
Pand in ge_A	Bernestraat 2 5374PE Schaijk [6]	1.50	32.42
Pand in ge_A	Bernestraat 3 a 5374PE Schaijk [1]	1.50	38.56
Pand in ge_A	Bernestraat 3 a 5374PE Schaijk [2]	1.50	46.75
Pand in ge_A	Bernestraat 3 a 5374PE Schaijk [3]	1.50	46.13
Pand in ge_A	Bernestraat 3 a 5374PE Schaijk [4]	1.50	43.43

Alle getoonde dB-waarden zijn A-gewogen

Gecumuleerde geluidsbelasting
Toekomstige situatie zonder maatregelen

D03071.000138
Herinrichting N324

Rapport: Resultatentabel
Model: toekomstige situatie scherm 0m
LAeq totaalresultaten voor toetspunten
Groep: wegen
Groepsreductie: Ja

Naam Toetspunt	Omschrijving	Hoogte	Lden
Pand in ge_A	Bernestraat 3 a 5374PE Schaijk [5]	1.50	43.08
Pand in ge_A	Bernestraat 3 a 5374PE Schaijk [6]	1.50	38.79
Pand in ge_A	Bernestraat 3 a 5374PE Schaijk [7]	1.50	40.56
Pand in ge_A	Bernestraat 3 a 5374PE Schaijk [8]	1.50	39.65
Pand in ge_A	Bernestraat 4 5374PE Schaijk [1]	1.50	47.46
Pand in ge_A	Bernestraat 4 5374PE Schaijk [2]	1.50	44.71
Pand in ge_A	Bernestraat 4 5374PE Schaijk [3]	1.50	30.59
Pand in ge_A	Bernestraat 4 5374PE Schaijk [4]	1.50	28.48
Pand in ge_A	Bernestraat 4 5374PE Schaijk [5]	1.50	36.08
Pand in ge_A	Bernestraat 4 5374PE Schaijk [6]	1.50	43.20
Pand in ge_A	Bernestraat 4 5374PE Schaijk [7]	1.50	44.03
Pand in ge_A	Bernestraat 4 5374PE Schaijk [8]	1.50	46.98
Pand in ge_A	Bernestraat 5 5374PE Schaijk [1]	1.50	42.06
Pand in ge_A	Bernestraat 5 5374PE Schaijk [2]	1.50	47.79
Pand in ge_A	Bernestraat 5 5374PE Schaijk [3]	1.50	49.28
Pand in ge_A	Bernestraat 5 5374PE Schaijk [4]	1.50	49.42
Pand in ge_A	Bernestraat 5 5374PE Schaijk [5]	1.50	45.63
Pand in ge_A	Bernestraat 5 5374PE Schaijk [6]	1.50	39.07
Pand in ge_A	Bernestraat 5 5374PE Schaijk [7]	1.50	39.71
Pand in ge_A	Bernestraat 5 5374PE Schaijk [8]	1.50	45.71
Pand in ge_A	Bernestraat 6 5374PE Schaijk [1]	1.50	47.95
Pand in ge_A	Bernestraat 6 5374PE Schaijk [2]	1.50	50.74
Pand in ge_A	Bernestraat 6 5374PE Schaijk [3]	1.50	51.52
Pand in ge_A	Bernestraat 6 5374PE Schaijk [4]	1.50	51.45
Pand in ge_A	Bernestraat 6 5374PE Schaijk [5]	1.50	49.76
Pand in ge_A	Bernestraat 6 5374PE Schaijk [6]	1.50	41.11
Pand in ge_A	Bernestraat 6 5374PE Schaijk [7]	1.50	34.00
Pand in ge_A	Beukenlaan 1 5363RA Velp [1]	1.50	35.04
Pand in ge_A	Beukenlaan 1 5363RA Velp [6]	1.50	45.52
Pand in ge_A	Beukenlaan 3 5363RA Velp [1]	1.50	45.31
Pand in ge_A	Beukenlaan 3 5363RA Velp [4]	1.50	38.12
Pand in ge_A	Beukenlaan 3 5363RA Velp [6]	1.50	33.99
Pand in ge_A	Beukenlaan 5 5363RA Velp [1]	1.50	32.62
Pand in ge_A	Beukenlaan 5 5363RA Velp [6]	1.50	44.73
Pand in ge_A	Beukenlaan 7 5363RA Velp [1]	1.50	45.13
Pand in ge_A	Beukenlaan 7 5363RA Velp [4]	1.50	43.85
Pand in ge_A	Beukenlaan 7 5363RA Velp [6]	1.50	35.39
Pand in ge_A	Bosschebaan 10 b 5363SX Velp [1]	1.50	56.22
Pand in ge_A	Bosschebaan 10 b 5363SX Velp [2]	1.50	53.60
Pand in ge_A	Bosschebaan 10 b 5363SX Velp [3]	1.50	53.48
Pand in ge_A	Bosschebaan 10 b 5363SX Velp [4]	1.50	50.73
Pand in ge_A	Bosschebaan 10 b 5363SX Velp [8]	1.50	34.92
Pand in ge_A	Bosschebaan 10 b 5363SX Velp [9]	1.50	51.64
Pand in ge_A	Bosschebaan 11 5363SW Velp [1]	1.50	58.48
Pand in ge_A	Bosschebaan 11 5363SW Velp [2]	1.50	64.14
Pand in ge_A	Bosschebaan 11 5363SW Velp [3]	1.50	59.37
Pand in ge_A	Bosschebaan 11 5363SW Velp [4]	1.50	55.50
Pand in ge_A	Bosschebaan 11 5363SW Velp [5]	1.50	40.73
Pand in ge_A	Bosschebaan 12 5363SX Velp [1]	1.50	65.48
Pand in ge_A	Bosschebaan 12 5363SX Velp [2]	1.50	61.21
Pand in ge_A	Bosschebaan 12 5363SX Velp [3]	1.50	51.13
Pand in ge_A	Bosschebaan 12 5363SX Velp [5]	1.50	51.92
Pand in ge_A	Bosschebaan 12 a 5363SX Velp [1]	1.50	46.17
Pand in ge_A	Bosschebaan 12 a 5363SX Velp [2]	1.50	57.10
Pand in ge_A	Bosschebaan 12 a 5363SX Velp [3]	1.50	62.49
Pand in ge_A	Bosschebaan 12 a 5363SX Velp [4]	1.50	62.27
Pand in ge_A	Bosschebaan 12 a 5363SX Velp [5]	1.50	65.44
Pand in ge_A	Bosschebaan 13 5363SW Velp [1]	1.50	55.45
Pand in ge_A	Bosschebaan 13 5363SW Velp [2]	1.50	55.38

Alle getoonde dB-waarden zijn A-gewogen

Gecumuleerde geluidsbelasting Toekomstige situatie zonder maatregelen

D03071.000138
Herinrichting N324

Rapport: Resultatentabel
 Model: toekomstige situatie scherm 0m
 LAeq totaalresultaten voor toetspunten
 Groep: wegen
 Groepsreductie: Ja

Naam Toetspunt	Omschrijving	Hoogte	Lden
Pand in ge_A	Bosschebaan 13 5363SW Velp [3]	1.50	59.73
Pand in ge_A	Bosschebaan 13 5363SW Velp [4]	1.50	64.30
Pand in ge_A	Bosschebaan 13 5363SW Velp [5]	1.50	59.68
Pand in ge_A	Bosschebaan 13 5363SW Velp [6]	1.50	56.26
Pand in ge_A	Bosschebaan 13 5363SW Velp [7]	1.50	34.12
Pand in ge_A	Bosschebaan 13 a 5363SW Velp [1]	1.50	35.81
Pand in ge_A	Bosschebaan 13 a 5363SW Velp [2]	1.50	53.24
Pand in ge_A	Bosschebaan 13 a 5363SW Velp [3]	1.50	56.66
Pand in ge_A	Bosschebaan 13 a 5363SW Velp [4]	1.50	59.16
Pand in ge_A	Bosschebaan 13 a 5363SW Velp [5]	1.50	52.33
Pand in ge_A	Bosschebaan 14 5363SX Velp [1]	1.50	62.51
Pand in ge_A	Bosschebaan 14 5363SX Velp [2]	1.50	55.07
Pand in ge_A	Bosschebaan 14 5363SX Velp [4]	1.50	42.69
Pand in ge_A	Bosschebaan 16 5363SX Velp [1]	1.50	36.86
Pand in ge_A	Bosschebaan 16 5363SX Velp [3]	1.50	57.46
Pand in ge_A	Bosschebaan 16 5363SX Velp [4]	1.50	62.53
Pand in ge_A	Bosschebaan 16 a 5363SX Velp [1]	1.50	58.65
Pand in ge_A	Bosschebaan 16 a 5363SX Velp [2]	1.50	54.93
Pand in ge_A	Bosschebaan 16 a 5363SX Velp [4]	1.50	37.99
Pand in ge_A	Bosschebaan 16 a 5363SX Velp [8]	1.50	56.57
Pand in ge_A	Bosschebaan 16 a 5363SX Velp [9]	1.50	59.30
Pand in ge_A	Bosschebaan 18 5363SX Velp [1]	1.50	50.38
Pand in ge_A	Bosschebaan 18 5363SX Velp [2]	1.50	57.32
Pand in ge_A	Bosschebaan 18 5363SX Velp [3]	1.50	62.37
Pand in ge_A	Bosschebaan 18 5363SX Velp [4]	1.50	58.00
Pand in ge_A	Bosschebaan 18 5363SX Velp [5]	1.50	55.19
Pand in ge_A	Bosschebaan 19 5363SW Velp [10]	1.50	37.98
Pand in ge_A	Bosschebaan 19 5363SW Velp [11]	1.50	47.05
Pand in ge_A	Bosschebaan 19 5363SW Velp [2]	1.50	37.37
Pand in ge_A	Bosschebaan 19 5363SW Velp [3]	1.50	34.42
Pand in ge_A	Bosschebaan 19 5363SW Velp [4]	1.50	57.86
Pand in ge_A	Bosschebaan 19 5363SW Velp [5]	1.50	63.50
Pand in ge_A	Bosschebaan 19 5363SW Velp [6]	1.50	61.70
Pand in ge_A	Bosschebaan 19 5363SW Velp [7]	1.50	61.92
Pand in ge_A	Bosschebaan 19 5363SW Velp [8]	1.50	62.84
Pand in ge_A	Bosschebaan 19 5363SW Velp [9]	1.50	54.92
Pand in ge_A	Bosschebaan 2 5363SX Velp [2]	1.50	54.45
Pand in ge_A	Bosschebaan 2 5363SX Velp [3]	1.50	42.82
Pand in ge_A	Bosschebaan 2 5363SX Velp [4]	1.50	55.45
Pand in ge_A	Bosschebaan 2 5363SX Velp [6]	1.50	60.16
Pand in ge_A	Bosschebaan 2 5363SX Velp [7]	1.50	64.58
Pand in ge_A	Bosschebaan 2 5363SX Velp [8]	1.50	60.36
Pand in ge_A	Bosschebaan 2 a 5363SX Velp [10]	1.50	52.33
Pand in ge_A	Bosschebaan 2 a 5363SX Velp [12]	1.50	51.46
Pand in ge_A	Bosschebaan 2 a 5363SX Velp [13]	1.50	53.44
Pand in ge_A	Bosschebaan 2 a 5363SX Velp [15]	1.50	53.79
Pand in ge_A	Bosschebaan 2 a 5363SX Velp [2]	1.50	49.56
Pand in ge_A	Bosschebaan 2 a 5363SX Velp [6]	1.50	32.11
Pand in ge_A	Bosschebaan 2 a 5363SX Velp [9]	1.50	51.05
Pand in ge_A	Bosschebaan 21 5363SW Velp [1]	1.50	61.49
Pand in ge_A	Bosschebaan 21 5363SW Velp [2]	1.50	63.54
Pand in ge_A	Bosschebaan 21 5363SW Velp [3]	1.50	60.72
Pand in ge_A	Bosschebaan 21 5363SW Velp [4]	1.50	59.16
Pand in ge_A	Bosschebaan 21 5363SW Velp [5]	1.50	51.28
Pand in ge_A	Bosschebaan 21 5363SW Velp [7]	1.50	57.43
Pand in ge_A	Bosschebaan 22 5363SX Velp [1]	1.50	64.05
Pand in ge_A	Bosschebaan 22 5363SX Velp [2]	1.50	66.03
Pand in ge_A	Bosschebaan 22 5363SX Velp [3]	1.50	60.05
Pand in ge_A	Bosschebaan 22 5363SX Velp [4]	1.50	56.36

Alle getoonde dB-waarden zijn A-gewogen

Gecumuleerde geluidsbelasting
Toekomstige situatie zonder maatregelen

D03071.000138
Herinrichting N324

Rapport: Resultatentabel
Model: toekomstige situatie scherm 0m
LAeq totaalresultaten voor toetspunten
Groep: wegen
Groepsreductie: Ja

Naam Toetspunt	Omschrijving	Hoogte	Lden
Pand in ge_A	Bosschebaan 22 5363SX Velp [5]	1.50	52.60
Pand in ge_A	Bosschebaan 22 5363SX Velp [6]	1.50	58.60
Pand in ge_A	Bosschebaan 22 a 5363SX Velp [10]	1.50	53.85
Pand in ge_A	Bosschebaan 22 a 5363SX Velp [2]	1.50	25.12
Pand in ge_A	Bosschebaan 22 a 5363SX Velp [4]	1.50	42.96
Pand in ge_A	Bosschebaan 22 a 5363SX Velp [5]	1.50	52.43
Pand in ge_A	Bosschebaan 22 a 5363SX Velp [6]	1.50	55.78
Pand in ge_A	Bosschebaan 22 a 5363SX Velp [7]	1.50	55.31
Pand in ge_A	Bosschebaan 22 a 5363SX Velp [8]	1.50	57.42
Pand in ge_A	Bosschebaan 22 a 5363SX Velp [9]	1.50	57.30
Pand in ge_A	Bosschebaan 23 5363SW Velp [1]	1.50	38.30
Pand in ge_A	Bosschebaan 23 5363SW Velp [2]	1.50	60.14
Pand in ge_A	Bosschebaan 23 5363SW Velp [3]	1.50	64.56
Pand in ge_A	Bosschebaan 23 5363SW Velp [4]	1.50	60.66
Pand in ge_A	Bosschebaan 23 5363SW Velp [5]	1.50	44.91
Pand in ge_A	Bosschebaan 24 5363SX Velp [1]	1.50	62.75
Pand in ge_A	Bosschebaan 24 5363SX Velp [2]	1.50	65.38
Pand in ge_A	Bosschebaan 24 5363SX Velp [3]	1.50	61.00
Pand in ge_A	Bosschebaan 24 5363SX Velp [5]	1.50	55.73
Pand in ge_A	Bosschebaan 24 5363SX Velp [6]	1.50	45.48
Pand in ge_A	Bosschebaan 4 b 5363SX Velp [1]	1.50	43.13
Pand in ge_A	Bosschebaan 4 b 5363SX Velp [10]	1.50	30.01
Pand in ge_A	Bosschebaan 4 b 5363SX Velp [11]	1.50	47.76
Pand in ge_A	Bosschebaan 4 b 5363SX Velp [2]	1.50	33.68
Pand in ge_A	Bosschebaan 4 b 5363SX Velp [3]	1.50	51.09
Pand in ge_A	Bosschebaan 4 b 5363SX Velp [4]	1.50	54.68
Pand in ge_A	Bosschebaan 4 b 5363SX Velp [5]	1.50	58.34
Pand in ge_A	Bosschebaan 4 b 5363SX Velp [6]	1.50	57.98
Pand in ge_A	Bosschebaan 4 b 5363SX Velp [7]	1.50	55.49
Pand in ge_A	Bosschebaan 4 b 5363SX Velp [8]	1.50	56.05
Pand in ge_A	Bosschebaan 4 b 5363SX Velp [9]	1.50	52.80
Pand in ge_A	Bosschebaan 5 5363SW Velp [1]	1.50	50.33
Pand in ge_A	Bosschebaan 5 5363SW Velp [2]	1.50	44.41
Pand in ge_A	Bosschebaan 5 5363SW Velp [3]	1.50	56.64
Pand in ge_A	Bosschebaan 5 5363SW Velp [4]	1.50	61.11
Pand in ge_A	Bosschebaan 5 5363SW Velp [5]	1.50	54.77
Pand in ge_A	Bosschebaan 5 5363SW Velp [6]	1.50	43.48
Pand in ge_A	Bosschebaan 6 5363SX Velp [1]	1.50	60.59
Pand in ge_A	Bosschebaan 6 5363SX Velp [2]	1.50	61.70
Pand in ge_A	Bosschebaan 6 5363SX Velp [3]	1.50	53.27
Pand in ge_A	Bosschebaan 6 5363SX Velp [4]	1.50	35.07
Pand in ge_A	Bosschebaan 6 5363SX Velp [5]	1.50	40.06
Pand in ge_A	Bosschebaan 6 5363SX Velp [6]	1.50	49.29
Pand in ge_A	Bosschebaan 6 5363SX Velp [7]	1.50	55.58
Pand in ge_A	Bosschebaan 6 5363SX Velp [8]	1.50	57.47
Pand in ge_A	Bosschebaan 6 5363SX Velp [9]	1.50	57.08
Pand in ge_A	Bosschebaan 7 5363SW Velp [1]	1.50	47.08
Pand in ge_A	Bosschebaan 7 5363SW Velp [2]	1.50	47.51
Pand in ge_A	Bosschebaan 7 5363SW Velp [3]	1.50	45.30
Pand in ge_A	Bosschebaan 7 5363SW Velp [4]	1.50	53.42
Pand in ge_A	Bosschebaan 7 5363SW Velp [5]	1.50	60.75
Pand in ge_A	Bosschebaan 7 5363SW Velp [6]	1.50	58.80
Pand in ge_A	Bosschebaan 8 5363SX Velp [5]	1.50	52.38
Pand in ge_A	Bosschebaan 9 5363SW Velp [1]	1.50	59.75
Pand in ge_A	Bosschebaan 9 5363SW Velp [2]	1.50	64.13
Pand in ge_A	Bosschebaan 9 5363SW Velp [3]	1.50	59.61
Pand in ge_A	Bosschebaan 9 5363SW Velp [4]	1.50	54.14
Pand in ge_A	Bosschebaan 9 5363SW Velp [5]	1.50	39.95
Pand in ge_A	Bosschebaan 9 5363SW Velp [6]	1.50	55.82

Alle getoonde dB-waarden zijn A-gewogen

Gecumuleerde geluidsbelasting Toekomstige situatie zonder maatregelen

D03071.000138
Herinrichting N324

Rapport: Resultatentabel
 Model: toekomstige situatie scherm 0m
 LAeq totaalresultaten voor toetspunten
 Groep: wegen
 Groepsreductie: Ja

Naam Toetspunt	Omschrijving	Hoogte	Lden
Pand in ge_A	Burgemeester de Grootstraat 1 5374GD Schaijk	1.50	33.66
Pand in ge_A	Burgemeester de Grootstraat 1 5374GD Schaijk	1.50	29.58
Pand in ge_A	Burgemeester de Grootstraat 1 5374GD Schaijk	1.50	29.33
Pand in ge_A	Burgemeester de Grootstraat 1 5374GD Schaijk	1.50	30.34
Pand in ge_A	Burgemeester de Grootstraat 1 5374GD Schaijk	1.50	30.02
Pand in ge_A	Burgemeester de Grootstraat 1 5374GD Schaijk	1.50	33.19
Pand in ge_A	Burgemeester de Grootstraat 1 5374GD Schaijk	1.50	33.10
Pand in ge_A	Burgemeester de Grootstraat 13 5374GD Schaijk	1.50	29.57
Pand in ge_A	Burgemeester de Grootstraat 13 5374GD Schaijk	1.50	29.61
Pand in ge_A	Burgemeester de Grootstraat 13 5374GD Schaijk	1.50	29.65
Pand in ge_A	Burgemeester de Grootstraat 13 5374GD Schaijk	1.50	30.81
Pand in ge_A	Burgemeester de Grootstraat 13 5374GD Schaijk	1.50	29.47
Pand in ge_A	Burgemeester de Grootstraat 13 5374GD Schaijk	1.50	30.73
Pand in ge_A	Burgemeester de Grootstraat 13 5374GD Schaijk	1.50	31.62
Pand in ge_A	Burgemeester de Grootstraat 13 5374GD Schaijk	1.50	30.66
Pand in ge_A	Burgemeester de Grootstraat 15 5374GD Schaijk	1.50	27.62
Pand in ge_A	Burgemeester de Grootstraat 15 5374GD Schaijk	1.50	27.34
Pand in ge_A	Burgemeester de Grootstraat 15 5374GD Schaijk	1.50	29.36
Pand in ge_A	Burgemeester de Grootstraat 15 5374GD Schaijk	1.50	30.26
Pand in ge_A	Burgemeester de Grootstraat 15 5374GD Schaijk	1.50	30.64
Pand in ge_A	Burgemeester de Grootstraat 15 5374GD Schaijk	1.50	33.01
Pand in ge_A	Burgemeester de Grootstraat 15 5374GD Schaijk	1.50	33.64
Pand in ge_A	Burgemeester de Grootstraat 15 5374GD Schaijk	1.50	32.07
Pand in ge_A	Burgemeester de Grootstraat 15 5374GD Schaijk	1.50	31.04
Pand in ge_A	Burgemeester de Grootstraat 15 5374GD Schaijk	1.50	30.08
Pand in ge_A	Burgemeester de Grootstraat 15 5374GD Schaijk	1.50	29.75
Pand in ge_A	Burgemeester de Grootstraat 17 5374GD Schaijk	1.50	33.85
Pand in ge_A	Burgemeester de Grootstraat 17 5374GD Schaijk	1.50	33.51
Pand in ge_A	Burgemeester de Grootstraat 17 5374GD Schaijk	1.50	34.45
Pand in ge_A	Burgemeester de Grootstraat 17 5374GD Schaijk	1.50	32.03
Pand in ge_A	Burgemeester de Grootstraat 17 5374GD Schaijk	1.50	31.55
Pand in ge_A	Burgemeester de Grootstraat 17 5374GD Schaijk	1.50	30.86
Pand in ge_A	Burgemeester de Grootstraat 17 5374GD Schaijk	1.50	34.51
Pand in ge_A	Burgemeester de Grootstraat 17 a 5374GD Schai	1.50	32.12
Pand in ge_A	Burgemeester de Grootstraat 17 a 5374GD Schai	1.50	31.68
Pand in ge_A	Burgemeester de Grootstraat 17 a 5374GD Schai	1.50	--
Pand in ge_A	Burgemeester de Grootstraat 18 5374GE Schaijk	1.50	30.56
Pand in ge_A	Burgemeester de Grootstraat 18 5374GE Schaijk	1.50	34.12
Pand in ge_A	Burgemeester de Grootstraat 18 5374GE Schaijk	1.50	27.57
Pand in ge_A	Burgemeester de Grootstraat 18 5374GE Schaijk	1.50	32.61
Pand in ge_A	Burgemeester de Grootstraat 18 5374GE Schaijk	1.50	33.22
Pand in ge_A	Burgemeester de Grootstraat 18 5374GE Schaijk	1.50	34.23
Pand in ge_A	Burgemeester de Grootstraat 20 5374GE Schaijk	1.50	34.73
Pand in ge_A	Burgemeester de Grootstraat 20 5374GE Schaijk	1.50	35.35
Pand in ge_A	Burgemeester de Grootstraat 20 5374GE Schaijk	1.50	31.33
Pand in ge_A	Burgemeester de Grootstraat 20 5374GE Schaijk	1.50	28.62
Pand in ge_A	Burgemeester de Grootstraat 22 5374GE Schaijk	1.50	35.32
Pand in ge_A	Burgemeester de Grootstraat 22 5374GE Schaijk	1.50	36.33
Pand in ge_A	Burgemeester de Grootstraat 22 5374GE Schaijk	1.50	31.68
Pand in ge_A	Burgemeester de Grootstraat 22 5374GE Schaijk	1.50	29.33
Pand in ge_A	Burgemeester de Grootstraat 24 5374GE Schaijk	1.50	33.73
Pand in ge_A	Burgemeester de Grootstraat 24 5374GE Schaijk	1.50	32.21
Pand in ge_A	Burgemeester de Grootstraat 24 5374GE Schaijk	1.50	33.27
Pand in ge_A	Burgemeester de Grootstraat 24 5374GE Schaijk	1.50	36.25
Pand in ge_A	Burgemeester de Grootstraat 24 5374GE Schaijk	1.50	38.61
Pand in ge_A	Burgemeester de Grootstraat 24 5374GE Schaijk	1.50	38.81
Pand in ge_A	Burgemeester de Grootstraat 24 5374GE Schaijk	1.50	32.93
Pand in ge_A	Busstraat 1 5374NW Schaijk [3]	1.50	45.63
Pand in ge_A	Busstraat 1 5374NW Schaijk [4]	1.50	48.39

Alle getoonde dB-waarden zijn A-gewogen

Gecumuleerde geluidsbelasting
Toekomstige situatie zonder maatregelen

D03071.000138
Herinrichting N324

Rapport: Resultatentabel
Model: toekomstige situatie scherm 0m
LAeq totaalresultaten voor toetspunten
Groep: wegen
Groepsreductie: Ja

Naam Toetspunt	Omschrijving	Hoogte	Lden
Pand in ge_A	Busstraat 1 5374NW Schaijk [5]	1.50	52.14
Pand in ge_A	Busstraat 1 5374NW Schaijk [6]	1.50	51.86
Pand in ge_A	Busstraat 1 5374NW Schaijk [7]	1.50	53.71
Pand in ge_A	Busstraat 1 5374NW Schaijk [8]	1.50	51.25
Pand in ge_A	Busstraat 10 5374NW Schaijk [1]	1.50	50.73
Pand in ge_A	Busstraat 10 5374NW Schaijk [2]	1.50	46.90
Pand in ge_A	Busstraat 10 5374NW Schaijk [3]	1.50	39.06
Pand in ge_A	Busstraat 10 5374NW Schaijk [4]	1.50	39.40
Pand in ge_A	Busstraat 10 5374NW Schaijk [5]	1.50	47.38
Pand in ge_A	Busstraat 10 5374NW Schaijk [6]	1.50	48.31
Pand in ge_A	Busstraat 10 5374NW Schaijk [7]	1.50	49.89
Pand in ge_A	Busstraat 4 5374NW Schaijk [1]	1.50	43.52
Pand in ge_A	Busstraat 4 5374NW Schaijk [10]	1.50	41.71
Pand in ge_A	Busstraat 4 5374NW Schaijk [11]	1.50	45.04
Pand in ge_A	Busstraat 4 5374NW Schaijk [12]	1.50	43.81
Pand in ge_A	Busstraat 4 5374NW Schaijk [2]	1.50	31.56
Pand in ge_A	Busstraat 4 5374NW Schaijk [3]	1.50	32.94
Pand in ge_A	Busstraat 4 5374NW Schaijk [4]	1.50	27.09
Pand in ge_A	Busstraat 4 5374NW Schaijk [5]	1.50	30.80
Pand in ge_A	Busstraat 4 5374NW Schaijk [6]	1.50	38.37
Pand in ge_A	Busstraat 4 5374NW Schaijk [7]	1.50	44.55
Pand in ge_A	Busstraat 4 5374NW Schaijk [8]	1.50	44.64
Pand in ge_A	Busstraat 4 5374NW Schaijk [9]	1.50	45.75
Pand in ge_A	Busstraat 6 5374NW Schaijk [4]	1.50	46.29
Pand in ge_A	Corridorweg 2 5375KT Reek [1]	1.50	55.36
Pand in ge_A	Corridorweg 2 5375KT Reek [2]	1.50	56.09
Pand in ge_A	Corridorweg 2 5375KT Reek [3]	1.50	55.05
Pand in ge_A	Corridorweg 2 5375KT Reek [4]	1.50	51.91
Pand in ge_A	Corridorweg 2 5375KT Reek [5]	1.50	47.64
Pand in ge_A	Corridorweg 2 5375KT Reek [8]	1.50	50.26
Pand in ge_A	De Korte Louwstraat 1 5374CD Schaijk [7]	1.50	43.65
Pand in ge_A	De Korte Louwstraat 10 5374CB Schaijk [1]	1.50	48.73
Pand in ge_A	De Korte Louwstraat 10 5374CB Schaijk [10]	1.50	41.38
Pand in ge_A	De Korte Louwstraat 10 5374CB Schaijk [11]	1.50	44.31
Pand in ge_A	De Korte Louwstraat 10 5374CB Schaijk [2]	1.50	47.57
Pand in ge_A	De Korte Louwstraat 10 5374CB Schaijk [3]	1.50	47.43
Pand in ge_A	De Korte Louwstraat 10 5374CB Schaijk [4]	1.50	47.61
Pand in ge_A	De Korte Louwstraat 10 5374CB Schaijk [5]	1.50	45.26
Pand in ge_A	De Korte Louwstraat 10 5374CB Schaijk [6]	1.50	44.85
Pand in ge_A	De Korte Louwstraat 10 5374CB Schaijk [7]	1.50	37.79
Pand in ge_A	De Korte Louwstraat 10 5374CB Schaijk [8]	1.50	43.19
Pand in ge_A	De Korte Louwstraat 10 5374CB Schaijk [9]	1.50	42.57
Pand in ge_A	De Korte Louwstraat 11 5374CD Schaijk [5]	1.50	39.57
Pand in ge_A	De Korte Louwstraat 13 5374CD Schaijk [3]	1.50	30.33
Pand in ge_A	De Korte Louwstraat 13 5374CD Schaijk [6]	1.50	40.70
Pand in ge_A	De Korte Louwstraat 15 5374CD Schaijk [8]	1.50	42.55
Pand in ge_A	De Korte Louwstraat 17 5374CD Schaijk [7]	1.50	45.85
Pand in ge_A	De Korte Louwstraat 19 5374CD Schaijk [7]	1.50	44.47
Pand in ge_A	De Korte Louwstraat 21 5374CD Schaijk [1]	1.50	44.30
Pand in ge_A	De Korte Louwstraat 3 5374CD Schaijk [1]	1.50	43.53
Pand in ge_A	De Korte Louwstraat 4 5374CB Schaijk [1]	1.50	46.06
Pand in ge_A	De Korte Louwstraat 4 5374CB Schaijk [2]	1.50	42.64
Pand in ge_A	De Korte Louwstraat 4 5374CB Schaijk [3]	1.50	36.80
Pand in ge_A	De Korte Louwstraat 4 5374CB Schaijk [4]	1.50	37.07
Pand in ge_A	De Korte Louwstraat 4 5374CB Schaijk [5]	1.50	40.86
Pand in ge_A	De Korte Louwstraat 4 5374CB Schaijk [6]	1.50	43.74
Pand in ge_A	De Korte Louwstraat 5 5374CD Schaijk [1]	1.50	41.30
Pand in ge_A	De Korte Louwstraat 6 5374CB Schaijk [1]	1.50	41.70
Pand in ge_A	De Korte Louwstraat 6 5374CB Schaijk [2]	1.50	38.53

Alle getoonde dB-waarden zijn A-gewogen

Gecumuleerde geluidsbelasting
Toekomstige situatie zonder maatregelen

D03071.000138
Herinrichting N324

Rapport: Resultatentabel
Model: toekomstige situatie scherm 0m
L'Aeq totaalresultaten voor toetspunten
Groep: wegen
Groepsreductie: Ja

Naam Toetspunt	Omschrijving	Hoogte	Lden
Pand in ge_A	De Korte Louwstraat 6 5374CB Schaijk [3]	1.50	40.18
Pand in ge_A	De Korte Louwstraat 6 5374CB Schaijk [4]	1.50	37.58
Pand in ge_A	De Korte Louwstraat 6 5374CB Schaijk [5]	1.50	44.21
Pand in ge_A	De Korte Louwstraat 6 5374CB Schaijk [6]	1.50	42.72
Pand in ge_A	De Korte Louwstraat 7 5374CD Schaijk [4]	1.50	42.64
Pand in ge_A	De Korte Louwstraat 8 5374CB Schaijk [1]	1.50	45.02
Pand in ge_A	De Korte Louwstraat 8 5374CB Schaijk [2]	1.50	45.91
Pand in ge_A	De Korte Louwstraat 8 5374CB Schaijk [3]	1.50	44.53
Pand in ge_A	De Korte Louwstraat 8 5374CB Schaijk [4]	1.50	37.36
Pand in ge_A	De Korte Louwstraat 8 5374CB Schaijk [5]	1.50	34.16
Pand in ge_A	De Korte Louwstraat 8 5374CB Schaijk [6]	1.50	37.26
Pand in ge_A	De Korte Louwstraat 8 5374CB Schaijk [7]	1.50	43.32
Pand in ge_A	De Korte Louwstraat 8 a 5374CB Schaijk [1]	1.50	42.01
Pand in ge_A	De Korte Louwstraat 8 a 5374CB Schaijk [2]	1.50	44.44
Pand in ge_A	De Korte Louwstraat 8 a 5374CB Schaijk [3]	1.50	38.74
Pand in ge_A	De Korte Louwstraat 8 a 5374CB Schaijk [4]	1.50	39.12
Pand in ge_A	De Korte Louwstraat 9 5374CD Schaijk [4]	1.50	41.72
Pand in ge_A	De Louwstraat 12 5374CG Schaijk [1]	1.50	44.81
Pand in ge_A	De Louwstraat 12 5374CG Schaijk [2]	1.50	47.71
Pand in ge_A	De Louwstraat 12 5374CG Schaijk [3]	1.50	47.59
Pand in ge_A	De Louwstraat 12 5374CG Schaijk [4]	1.50	48.01
Pand in ge_A	De Louwstraat 12 5374CG Schaijk [5]	1.50	44.30
Pand in ge_A	De Louwstraat 12 5374CG Schaijk [6]	1.50	32.10
Pand in ge_A	De Louwstraat 14 5374CG Schaijk [1]	1.50	42.87
Pand in ge_A	De Louwstraat 14 5374CG Schaijk [2]	1.50	46.77
Pand in ge_A	De Louwstraat 14 5374CG Schaijk [3]	1.50	44.54
Pand in ge_A	De Louwstraat 14 5374CG Schaijk [4]	1.50	33.72
Pand in ge_A	De Louwstraat 15 5374CE Schaijk [1]	1.50	37.06
Pand in ge_A	De Louwstraat 15 5374CE Schaijk [2]	1.50	36.25
Pand in ge_A	De Louwstraat 15 5374CE Schaijk [3]	1.50	44.64
Pand in ge_A	De Louwstraat 15 5374CE Schaijk [4]	1.50	44.02
Pand in ge_A	De Louwstraat 15 5374CE Schaijk [5]	1.50	44.21
Pand in ge_A	De Louwstraat 15 5374CE Schaijk [6]	1.50	41.90
Pand in ge_A	De Louwstraat 16 5374CG Schaijk [1]	1.50	46.82
Pand in ge_A	De Louwstraat 16 5374CG Schaijk [2]	1.50	46.50
Pand in ge_A	De Louwstraat 16 5374CG Schaijk [3]	1.50	43.49
Pand in ge_A	De Louwstraat 16 5374CG Schaijk [4]	1.50	43.32
Pand in ge_A	De Louwstraat 16 5374CG Schaijk [5]	1.50	36.01
Pand in ge_A	De Louwstraat 16 5374CG Schaijk [6]	1.50	43.73
Pand in ge_A	De Louwstraat 16 5374CG Schaijk [7]	1.50	46.67
Pand in ge_A	De Louwstraat 17 5374CE Schaijk [1]	1.50	41.09
Pand in ge_A	De Louwstraat 17 5374CE Schaijk [2]	1.50	44.05
Pand in ge_A	De Louwstraat 17 5374CE Schaijk [3]	1.50	42.31
Pand in ge_A	De Louwstraat 17 5374CE Schaijk [4]	1.50	44.60
Pand in ge_A	De Louwstraat 17 5374CE Schaijk [5]	1.50	33.03
Pand in ge_A	De Louwstraat 17 5374CE Schaijk [6]	1.50	33.54
Pand in ge_A	De Louwstraat 20 5374CG Schaijk [1]	1.50	38.24
Pand in ge_A	De Louwstraat 20 5374CG Schaijk [2]	1.50	42.29
Pand in ge_A	De Louwstraat 20 5374CG Schaijk [3]	1.50	46.33
Pand in ge_A	De Louwstraat 20 5374CG Schaijk [4]	1.50	46.40
Pand in ge_A	De Louwstraat 20 5374CG Schaijk [5]	1.50	44.26
Pand in ge_A	De Louwstraat 20 5374CG Schaijk [6]	1.50	37.74
Pand in ge_A	De Louwstraat 21 5374CE Schaijk [1]	1.50	44.22
Pand in ge_A	De Louwstraat 21 5374CE Schaijk [2]	1.50	39.52
Pand in ge_A	De Louwstraat 21 5374CE Schaijk [3]	1.50	35.20
Pand in ge_A	De Louwstraat 21 5374CE Schaijk [4]	1.50	43.26
Pand in ge_A	De Louwstraat 23 5374CE Schaijk [1]	1.50	44.83
Pand in ge_A	De Louwstraat 23 5374CE Schaijk [2]	1.50	43.21
Pand in ge_A	De Louwstraat 23 5374CE Schaijk [3]	1.50	42.97

Alle getoonde dB-waarden zijn A-gewogen

Gecumuleerde geluidsbelasting
Toekomstige situatie zonder maatregelen

D03071.000138
Herinrichting N324

Rapport: Resultatentabel
Model: toekomstige situatie scherm 0m
LAeq totaalresultaten voor toetspunten
wegen
Groep:
Groepsreductie: Ja

Naam Toetspunt	Omschrijving	Hoogte	Lden
Pand in ge_A	De Louwstraat 23 5374CE Schaijk [4]	1.50	41.49
Pand in ge_A	De Louwstraat 23 5374CE Schaijk [5]	1.50	30.76
Pand in ge_A	De Louwstraat 23 5374CE Schaijk [6]	1.50	30.83
Pand in ge_A	De Louwstraat 25 5374CE Schaijk [1]	1.50	33.48
Pand in ge_A	De Louwstraat 25 5374CE Schaijk [2]	1.50	41.94
Pand in ge_A	De Louwstraat 25 5374CE Schaijk [3]	1.50	44.87
Pand in ge_A	De Louwstraat 25 a 5374CE Schaijk [1]	1.50	34.44
Pand in ge_A	De Louwstraat 25 a 5374CE Schaijk [2]	1.50	31.20
Pand in ge_A	De Louwstraat 25 a 5374CE Schaijk [3]	1.50	41.43
Pand in ge_A	De Louwstraat 25 a 5374CE Schaijk [4]	1.50	44.91
Pand in ge_A	De Louwstraat 25 a 5374CE Schaijk [5]	1.50	44.14
Pand in ge_A	De Louwstraat 25 a 5374CE Schaijk [6]	1.50	43.42
Pand in ge_A	De Louwstraat 25 a 5374CE Schaijk [7]	1.50	40.69
Pand in ge_A	De Louwstraat 27 5374CE Schaijk [1]	1.50	45.03
Pand in ge_A	De Louwstraat 27 5374CE Schaijk [2]	1.50	46.90
Pand in ge_A	De Louwstraat 27 5374CE Schaijk [3]	1.50	44.75
Pand in ge_A	De Louwstraat 27 5374CE Schaijk [4]	1.50	45.24
Pand in ge_A	De Louwstraat 27 5374CE Schaijk [5]	1.50	44.02
Pand in ge_A	De Louwstraat 27 5374CE Schaijk [6]	1.50	35.53
Pand in ge_A	De Louwstraat 29 5374CE Schaijk [1]	1.50	44.98
Pand in ge_A	De Louwstraat 29 5374CE Schaijk [2]	1.50	47.36
Pand in ge_A	De Louwstraat 29 5374CE Schaijk [3]	1.50	47.15
Pand in ge_A	De Louwstraat 29 5374CE Schaijk [4]	1.50	44.42
Pand in ge_A	De Louwstraat 29 5374CE Schaijk [5]	1.50	36.77
Pand in ge_A	De Louwstraat 29 5374CE Schaijk [6]	1.50	39.15
Pand in ge_A	De Louwstraat 29 5374CE Schaijk [7]	1.50	35.91
Pand in ge_A	De Louwstraat 29 5374CE Schaijk [8]	1.50	44.71
Pand in ge_A	De Louwstraat 3 5374CE Schaijk [1]	1.50	45.06
Pand in ge_A	De Louwstraat 3 5374CE Schaijk [2]	1.50	45.14
Pand in ge_A	De Louwstraat 3 5374CE Schaijk [3]	1.50	41.43
Pand in ge_A	De Louwstraat 3 5374CE Schaijk [4]	1.50	36.25
Pand in ge_A	De Louwstraat 3 a 5374CE Schaijk [1]	1.50	37.29
Pand in ge_A	De Louwstraat 3 a 5374CE Schaijk [2]	1.50	44.52
Pand in ge_A	De Louwstraat 3 a 5374CE Schaijk [3]	1.50	45.68
Pand in ge_A	De Louwstraat 3 a 5374CE Schaijk [4]	1.50	43.67
Pand in ge_A	De Louwstraat 3 a 5374CE Schaijk [5]	1.50	43.75
Pand in ge_A	De Louwstraat 31 5374CE Schaijk [1]	1.50	45.45
Pand in ge_A	De Louwstraat 31 5374CE Schaijk [2]	1.50	47.61
Pand in ge_A	De Louwstraat 31 5374CE Schaijk [3]	1.50	47.27
Pand in ge_A	De Louwstraat 31 5374CE Schaijk [4]	1.50	45.45
Pand in ge_A	De Louwstraat 31 5374CE Schaijk [5]	1.50	44.03
Pand in ge_A	De Louwstraat 31 5374CE Schaijk [6]	1.50	35.16
Pand in ge_A	De Louwstraat 31 5374CE Schaijk [7]	1.50	35.03
Pand in ge_A	De Louwstraat 31 5374CE Schaijk [8]	1.50	45.34
Pand in ge_A	De Louwstraat 5 5374CE Schaijk [1]	1.50	43.49
Pand in ge_A	De Louwstraat 5 5374CE Schaijk [10]	1.50	43.66
Pand in ge_A	De Louwstraat 5 5374CE Schaijk [2]	1.50	43.89
Pand in ge_A	De Louwstraat 5 5374CE Schaijk [3]	1.50	42.60
Pand in ge_A	De Louwstraat 5 5374CE Schaijk [4]	1.50	33.26
Pand in ge_A	De Louwstraat 5 5374CE Schaijk [5]	1.50	33.83
Pand in ge_A	De Louwstraat 5 5374CE Schaijk [6]	1.50	38.24
Pand in ge_A	De Louwstraat 5 5374CE Schaijk [7]	1.50	40.62
Pand in ge_A	De Louwstraat 5 5374CE Schaijk [8]	1.50	41.03
Pand in ge_A	De Louwstraat 5 5374CE Schaijk [9]	1.50	44.30
Pand in ge_A	De Louwstraat 7 5374CE Schaijk [1]	1.50	41.27
Pand in ge_A	De Louwstraat 7 5374CE Schaijk [2]	1.50	43.77
Pand in ge_A	De Louwstraat 7 5374CE Schaijk [3]	1.50	39.35
Pand in ge_A	De Louwstraat 7 5374CE Schaijk [4]	1.50	29.56
Pand in ge_A	De Louwstraat 7 5374CE Schaijk [5]	1.50	34.21

Alle getoonde dB-waarden zijn A-gewogen

Gecumuleerde geluidsbelasting

Toekomstige situatie zonder maatregelen

D03071.000138
Herinrichting N324

Rapport: Resultatentabel
 Model: toekomstige situatie scherm 0m
 LAeq totaalresultaten voor toetspunten
 Groep: wegen
 Groepsreductie: Ja

Naam	Omschrijving	Hoogte	Lden
Pand in ge_A	De Louwstraat 7 5374CE Schaijk [6]	1.50	39.77
Pand in ge_A	De Louwstraat 7 5374CE Schaijk [7]	1.50	42.86
Pand in ge_A	De Louwstraat 9 5374CE Schaijk [1]	1.50	42.90
Pand in ge_A	De Louwstraat 9 5374CE Schaijk [2]	1.50	43.85
Pand in ge_A	De Louwstraat 9 5374CE Schaijk [3]	1.50	39.19
Pand in ge_A	De Louwstraat 9 5374CE Schaijk [4]	1.50	39.35
Pand in ge_A	De Louwstraat 9 5374CE Schaijk [5]	1.50	30.62
Pand in ge_A	De Louwstraat 9 5374CE Schaijk [6]	1.50	31.73
Pand in ge_A	De Louwstraat 9 5374CE Schaijk [7]	1.50	33.25
Pand in ge_A	De Louwstraat 9 5374CE Schaijk [8]	1.50	43.11
Pand in ge_A	De Louwstraat 9 a 5374CE Schaijk [1]	1.50	44.49
Pand in ge_A	De Louwstraat 9 a 5374CE Schaijk [2]	1.50	45.03
Pand in ge_A	De Louwstraat 9 a 5374CE Schaijk [3]	1.50	41.95
Pand in ge_A	De Louwstraat 9 a 5374CE Schaijk [4]	1.50	43.23
Pand in ge_A	De Louwstraat 9 a 5374CE Schaijk [5]	1.50	40.38
Pand in ge_A	De Louwstraat 9 a 5374CE Schaijk [6]	1.50	30.10
Pand in ge_A	De Louwstraat 9 a 5374CE Schaijk [7]	1.50	27.40
Pand in ge_A	De Louwstraat 9 a 5374CE Schaijk [8]	1.50	24.75
Pand in ge_A	Dennenlaan 1 5375KV Reek [1]	1.50	52.69
Pand in ge_A	Dennenlaan 1 5375KV Reek [2]	1.50	55.75
Pand in ge_A	Dennenlaan 1 5375KV Reek [3]	1.50	51.93
Pand in ge_A	Dennenlaan 1 5375KV Reek [4]	1.50	42.42
Pand in ge_A	Dennenlaan 1 5375KV Reek [5]	1.50	42.05
Pand in ge_A	Dennenlaan 10 5375KV Reek [1]	1.50	42.33
Pand in ge_A	Dennenlaan 10 5375KV Reek [2]	1.50	45.26
Pand in ge_A	Dennenlaan 10 5375KV Reek [4]	1.50	48.27
Pand in ge_A	Dennenlaan 10 5375KV Reek [5]	1.50	48.27
Pand in ge_A	Dennenlaan 10 5375KV Reek [6]	1.50	37.20
Pand in ge_A	Dennenlaan 2 5375KV Reek [1]	1.50	30.62
Pand in ge_A	Dennenlaan 2 5375KV Reek [2]	1.50	46.69
Pand in ge_A	Dennenlaan 2 5375KV Reek [3]	1.50	50.91
Pand in ge_A	Dennenlaan 2 5375KV Reek [5]	1.50	51.40
Pand in ge_A	Dennenlaan 2 5375KV Reek [6]	1.50	49.56
Pand in ge_A	Dennenlaan 2 5375KV Reek [7]	1.50	47.18
Pand in ge_A	Dennenlaan 2 5375KV Reek [8]	1.50	40.98
Pand in ge_A	Dennenlaan 4 5375KV Reek [3]	1.50	45.81
Pand in ge_A	Dennenlaan 4 5375KV Reek [6]	1.50	46.40
Pand in ge_A	Dennenlaan 4 5375KV Reek [7]	1.50	51.52
Pand in ge_A	Dennenlaan 4 5375KV Reek [8]	1.50	51.35
Pand in ge_A	Dennenlaan 6 5375KV Reek [2]	1.50	47.77
Pand in ge_A	Dennenlaan 6 5375KV Reek [3]	1.50	55.79
Pand in ge_A	Dennenlaan 6 5375KV Reek [4]	1.50	57.23
Pand in ge_A	Dennenlaan 6 5375KV Reek [6]	1.50	56.79
Pand in ge_A	Dennenlaan 6 5375KV Reek [7]	1.50	55.59
Pand in ge_A	Dennenlaan 6 5375KV Reek [8]	1.50	49.41
Pand in ge_A	Dennenlaan 8 5375KV Reek [1]	1.50	50.27
Pand in ge_A	Dennenlaan 8 5375KV Reek [2]	1.50	49.78
Pand in ge_A	Dennenlaan 8 5375KV Reek [3]	1.50	42.91
Pand in ge_A	Dennenlaan 8 5375KV Reek [5]	1.50	45.19
Pand in ge_A	Driehuizerweg 1 5375KN Reek [1]	1.50	45.40
Pand in ge_A	Driehuizerweg 1 5375KN Reek [5]	1.50	49.15
Pand in ge_A	Driehuizerweg 1 5375KN Reek [6]	1.50	50.38
Pand in ge_A	Driehuizerweg 3 5375KN Reek [2]	1.50	47.29
Pand in ge_A	Driehuizerweg 3 5375KN Reek [3]	1.50	47.34
Pand in ge_A	Eikenlaan 1 5374PB Schaijk [2]	1.50	36.27
Pand in ge_A	Eikenlaan 1 5374PB Schaijk [4]	1.50	42.29
Pand in ge_A	Everardusweg 3 5374CZ Schaijk [1]	1.50	44.67
Pand in ge_A	Everardusweg 3 5374CZ Schaijk [2]	1.50	45.03
Pand in ge_A	Everardusweg 3 5374CZ Schaijk [6]	1.50	41.29

Alle getoonde dB-waarden zijn A-gewogen

Gecumuleerde geluidsbelasting
Toekomstige situatie zonder maatregelen

D03071.000138
Herinrichting N324

Rapport: Resultatentabel
Model: toekomstige situatie scherm 0m
LAeq totaalresultaten voor toetspunten
Groep: wegen
Groepsreductie: Ja

Naam				Hoogte	Lden
Toetspunt	Omschrijving				
Pand in ge_A	Everardusweg 3	5374CZ	Schaijk [7]	1.50	38.40
Pand in ge_A	Everardusweg 3	5374CZ	Schaijk [8]	1.50	36.47
Pand in ge_A	Everardusweg 3	5374CZ	Schaijk [9]	1.50	37.70
Pand in ge_A	Everardusweg 8	5374CZ	Schaijk [1]	1.50	48.21
Pand in ge_A	Everardusweg 8	5374CZ	Schaijk [10]	1.50	36.13
Pand in ge_A	Everardusweg 8	5374CZ	Schaijk [2]	1.50	50.62
Pand in ge_A	Everardusweg 8	5374CZ	Schaijk [4]	1.50	49.94
Pand in ge_A	Everardusweg 8	5374CZ	Schaijk [5]	1.50	44.64
Pand in ge_A	Everardusweg 8	5374CZ	Schaijk [7]	1.50	41.95
Pand in ge_A	Futenhorst 11	5361SE	Grave [1]	1.50	35.94
Pand in ge_A	Futenhorst 11	5361SE	Grave [4]	1.50	41.64
Pand in ge_A	Futenhorst 13	5361SE	Grave [3]	1.50	42.72
Pand in ge_A	Futenhorst 13	5361SE	Grave [4]	1.50	38.48
Pand in ge_A	Futenhorst 13	5361SE	Grave [5]	1.50	33.99
Pand in ge_A	Futenhorst 15	5361SE	Grave [1]	1.50	37.79
Pand in ge_A	Futenhorst 15	5361SE	Grave [4]	1.50	41.55
Pand in ge_A	Futenhorst 15	5361SE	Grave [5]	1.50	34.18
Pand in ge_A	Futenhorst 17	5361SE	Grave [3]	1.50	41.88
Pand in ge_A	Futenhorst 17	5361SE	Grave [4]	1.50	33.00
Pand in ge_A	Futenhorst 19	5361SE	Grave [3]	1.50	43.28
Pand in ge_A	Futenhorst 19	5361SE	Grave [4]	1.50	38.14
Pand in ge_A	Futenhorst 19	5361SE	Grave [5]	1.50	33.28
Pand in ge_A	Futenhorst 21	5361SE	Grave [1]	1.50	34.10
Pand in ge_A	Futenhorst 21	5361SE	Grave [2]	1.50	38.81
Pand in ge_A	Futenhorst 21	5361SE	Grave [5]	1.50	41.50
Pand in ge_A	Futenhorst 23	5361SE	Grave [3]	1.50	41.42
Pand in ge_A	Futenhorst 23	5361SE	Grave [4]	1.50	33.67
Pand in ge_A	Futenhorst 25	5361SE	Grave [3]	1.50	44.16
Pand in ge_A	Futenhorst 25	5361SE	Grave [4]	1.50	40.41
Pand in ge_A	Futenhorst 25	5361SE	Grave [5]	1.50	33.41
Pand in ge_A	Futenhorst 27	5361SE	Grave [1]	1.50	33.96
Pand in ge_A	Futenhorst 27	5361SE	Grave [2]	1.50	38.60
Pand in ge_A	Futenhorst 27	5361SE	Grave [3]	1.50	42.23
Pand in ge_A	Futenhorst 29	5361SE	Grave [2]	1.50	42.48
Pand in ge_A	Futenhorst 29	5361SE	Grave [3]	1.50	33.60
Pand in ge_A	Futenhorst 31	5361SE	Grave [1]	1.50	42.52
Pand in ge_A	Futenhorst 31	5361SE	Grave [4]	1.50	35.68
Pand in ge_A	Futenhorst 31	5361SE	Grave [5]	1.50	34.44
Pand in ge_A	Futenhorst 33	5361SE	Grave [1]	1.50	35.36
Pand in ge_A	Futenhorst 33	5361SE	Grave [2]	1.50	33.49
Pand in ge_A	Futenhorst 33	5361SE	Grave [4]	1.50	43.82
Pand in ge_A	Futenhorst 35	5361SE	Grave [1]	1.50	43.01
Pand in ge_A	Futenhorst 35	5361SE	Grave [3]	1.50	38.68
Pand in ge_A	Futenhorst 35	5361SE	Grave [4]	1.50	36.86
Pand in ge_A	Futenhorst 37	5361SE	Grave [1]	1.50	43.51
Pand in ge_A	Futenhorst 37	5361SE	Grave [5]	1.50	40.51
Pand in ge_A	Futenhorst 37	5361SE	Grave [6]	1.50	37.22
Pand in ge_A	Futenhorst 9	5361SE	Grave [1]	1.50	37.00
Pand in ge_A	Futenhorst 9	5361SE	Grave [2]	1.50	42.17
Pand in ge_A	Futenhorst 9	5361SE	Grave [4]	1.50	41.71
Pand in ge_A	G.W. Lovendaalsingel 1	5361BL	Grave [1]	1.50	44.12
Pand in ge_A	G.W. Lovendaalsingel 1	5361BL	Grave [2]	1.50	56.78
Pand in ge_A	G.W. Lovendaalsingel 1	5361BL	Grave [3]	1.50	62.78
Pand in ge_A	G.W. Lovendaalsingel 1	5361BL	Grave [4]	1.50	61.69
Pand in ge_A	G.W. Lovendaalsingel 1	5361BL	Grave [5]	1.50	57.79
Pand in ge_A	G.W. Lovendaalsingel 1	5361BL	Grave [6]	1.50	44.75
Pand in ge_A	G.W. Lovendaalsingel 1	5361BL	Grave [7]	1.50	53.46
Pand in ge_A	G.W. Lovendaalsingel 20	5361BL	Grave [1]	1.50	47.30
Pand in ge_A	G.W. Lovendaalsingel 20	5361BL	Grave [2]	1.50	47.83

Alle getoonde dB-waarden zijn A-gewogen

Gecumuleerde geluidsbelasting
Toekomstige situatie zonder maatregelen

D03071.000138
Herinrichting N324

Rapport: Resultatentabel
Model: toekomstige situatie scherm 0m
LAeq totaalresultaten voor toetspunten
Groep: wegen
Groepsreductie: Ja

Naam	Omschrijving	Hoogte	Lden
Pand in ge_A	G.W. Lovendaalsingel 20 5361BL Grave [3]	1.50	44.32
Pand in ge_A	G.W. Lovendaalsingel 20 5361BL Grave [4]	1.50	35.03
Pand in ge_A	G.W. Lovendaalsingel 20 5361BL Grave [5]	1.50	35.74
Pand in ge_A	G.W. Lovendaalsingel 20 5361BL Grave [6]	1.50	45.42
Pand in ge_A	G.W. Lovendaalsingel 22 5361BL Grave [1]	1.50	47.58
Pand in ge_A	G.W. Lovendaalsingel 22 5361BL Grave [2]	1.50	46.50
Pand in ge_A	G.W. Lovendaalsingel 22 5361BL Grave [3]	1.50	44.17
Pand in ge_A	G.W. Lovendaalsingel 22 5361BL Grave [4]	1.50	34.82
Pand in ge_A	G.W. Lovendaalsingel 22 5361BL Grave [5]	1.50	38.22
Pand in ge_A	G.W. Lovendaalsingel 22 5361BL Grave [6]	1.50	36.69
Pand in ge_A	G.W. Lovendaalsingel 24 5361BL Grave [1]	1.50	44.15
Pand in ge_A	G.W. Lovendaalsingel 24 5361BL Grave [2]	1.50	47.51
Pand in ge_A	G.W. Lovendaalsingel 24 5361BL Grave [3]	1.50	36.87
Pand in ge_A	G.W. Lovendaalsingel 26 5361BL Grave [1]	1.50	47.83
Pand in ge_A	G.W. Lovendaalsingel 26 5361BL Grave [2]	1.50	44.28
Pand in ge_A	G.W. Lovendaalsingel 26 5361BL Grave [3]	1.50	39.28
Pand in ge_A	G.W. Lovendaalsingel 26 5361BL Grave [4]	1.50	36.57
Pand in ge_A	G.W. Lovendaalsingel 28 5361BL Grave [1]	1.50	37.05
Pand in ge_A	G.W. Lovendaalsingel 28 5361BL Grave [2]	1.50	45.01
Pand in ge_A	G.W. Lovendaalsingel 28 5361BL Grave [3]	1.50	47.64
Pand in ge_A	G.W. Lovendaalsingel 30 5361BL Grave [1]	1.50	47.60
Pand in ge_A	G.W. Lovendaalsingel 30 5361BL Grave [2]	1.50	45.18
Pand in ge_A	G.W. Lovendaalsingel 30 5361BL Grave [3]	1.50	42.91
Pand in ge_A	G.W. Lovendaalsingel 30 5361BL Grave [4]	1.50	36.62
Pand in ge_A	G.W. Lovendaalsingel 32 5361BL Grave [1]	1.50	37.00
Pand in ge_A	G.W. Lovendaalsingel 32 5361BL Grave [2]	1.50	45.54
Pand in ge_A	G.W. Lovendaalsingel 32 5361BL Grave [3]	1.50	47.99
Pand in ge_A	G.W. Lovendaalsingel 34 5361BL Grave [1]	1.50	47.53
Pand in ge_A	G.W. Lovendaalsingel 34 5361BL Grave [2]	1.50	48.59
Pand in ge_A	G.W. Lovendaalsingel 34 5361BL Grave [3]	1.50	45.93
Pand in ge_A	G.W. Lovendaalsingel 34 5361BL Grave [4]	1.50	37.43
Pand in ge_A	G.W. Lovendaalsingel 36 5361BL Grave [1]	1.50	38.53
Pand in ge_A	G.W. Lovendaalsingel 36 5361BL Grave [2]	1.50	45.65
Pand in ge_A	G.W. Lovendaalsingel 36 5361BL Grave [3]	1.50	48.16
Pand in ge_A	G.W. Lovendaalsingel 38 5361BL Grave [1]	1.50	38.07
Pand in ge_A	G.W. Lovendaalsingel 38 5361BL Grave [2]	1.50	42.49
Pand in ge_A	G.W. Lovendaalsingel 38 5361BL Grave [3]	1.50	47.56
Pand in ge_A	G.W. Lovendaalsingel 38 5361BL Grave [4]	1.50	46.43
Pand in ge_A	G.W. Lovendaalsingel 40 5361BL Grave [1]	1.50	37.94
Pand in ge_A	G.W. Lovendaalsingel 40 5361BL Grave [2]	1.50	41.41
Pand in ge_A	G.W. Lovendaalsingel 40 5361BL Grave [3]	1.50	46.67
Pand in ge_A	G.W. Lovendaalsingel 40 5361BL Grave [4]	1.50	37.23
Pand in ge_A	G.W. Lovendaalsingel 48 5361BL Grave [1]	1.50	39.26
Pand in ge_A	G.W. Lovendaalsingel 48 5361BL Grave [2]	1.50	45.44
Pand in ge_A	G.W. Lovendaalsingel 48 5361BL Grave [3]	1.50	44.56
Pand in ge_A	G.W. Lovendaalsingel 48 5361BL Grave [4]	1.50	40.75
Pand in ge_A	G.W. Lovendaalsingel 48 5361BL Grave [5]	1.50	37.17
Pand in ge_A	G.W. Lovendaalsingel 48 5361BL Grave [6]	1.50	39.61
Pand in ge_A	G.W. Lovendaalsingel 52 5361BL Grave [1]	1.50	39.17
Pand in ge_A	G.W. Lovendaalsingel 52 5361BL Grave [2]	1.50	39.84
Pand in ge_A	G.W. Lovendaalsingel 52 5361BL Grave [3]	1.50	44.44
Pand in ge_A	G.W. Lovendaalsingel 52 5361BL Grave [4]	1.50	43.01
Pand in ge_A	G.W. Lovendaalsingel 52 5361BL Grave [5]	1.50	41.15
Pand in ge_A	G.W. Lovendaalsingel 52 5361BL Grave [6]	1.50	35.77
Pand in ge_A	G.W. Lovendaalsingel 56 5361BL Grave [1]	1.50	42.96
Pand in ge_A	G.W. Lovendaalsingel 56 5361BL Grave [2]	1.50	39.26
Pand in ge_A	G.W. Lovendaalsingel 56 5361BL Grave [3]	1.50	41.82
Pand in ge_A	G.W. Lovendaalsingel 56 5361BL Grave [4]	1.50	42.19
Pand in ge_A	G.W. Lovendaalsingel 56 5361BL Grave [5]	1.50	43.18

Alle getoonde dB-waarden zijn A-gewogen

Gecumuleerde geluidsbelasting Toekomstige situatie zonder maatregelen

D03071.000138
Herinrichting N324

Rapport: Resultatentabel
Model: toekomstige situatie scherm 0m
LAeq totaalresultaten voor toetspunten
Groep: wegen
Groepsreductie: Ja

Naam						Hoogte	Lden
Toetspunt	Omschrijving						
Pand in ge_A	G.W. Lovendaalsingel 58	5361BL	Grave [1]			1.50	46.47
Pand in ge_A	G.W. Lovendaalsingel 58	5361BL	Grave [2]			1.50	47.24
Pand in ge_A	G.W. Lovendaalsingel 58	5361BL	Grave [3]			1.50	45.92
Pand in ge_A	G.W. Lovendaalsingel 58	5361BL	Grave [4]			1.50	41.07
Pand in ge_A	G.W. Lovendaalsingel 58	5361BL	Grave [5]			1.50	36.47
Pand in ge_A	G.W. Lovendaalsingel 58	5361BL	Grave [6]			1.50	34.69
Pand in ge_A	G.W. Lovendaalsingel 58	5361BL	Grave [7]			1.50	42.89
Pand in ge_A	G.W. Lovendaalsingel 58	5361BL	Grave [8]			1.50	46.15
Pand in ge_A	G.W. Lovendaalsingel 60	5361BL	Grave [1]			1.50	47.02
Pand in ge_A	G.W. Lovendaalsingel 60	5361BL	Grave [2]			1.50	48.90
Pand in ge_A	G.W. Lovendaalsingel 60	5361BL	Grave [3]			1.50	48.97
Pand in ge_A	G.W. Lovendaalsingel 60	5361BL	Grave [4]			1.50	48.28
Pand in ge_A	G.W. Lovendaalsingel 60	5361BL	Grave [5]			1.50	42.64
Pand in ge_A	G.W. Lovendaalsingel 60	5361BL	Grave [6]			1.50	41.72
Pand in ge_A	G.W. Lovendaalsingel 60	5361BL	Grave [7]			1.50	42.97
Pand in ge_A	G.W. Lovendaalsingel 62	5361BL	Grave [1]			1.50	50.55
Pand in ge_A	G.W. Lovendaalsingel 62	5361BL	Grave [2]			1.50	50.06
Pand in ge_A	G.W. Lovendaalsingel 62	5361BL	Grave [3]			1.50	44.02
Pand in ge_A	G.W. Lovendaalsingel 62	5361BL	Grave [4]			1.50	42.81
Pand in ge_A	G.W. Lovendaalsingel 62	5361BL	Grave [5]			1.50	49.33
Pand in ge_A	G.W. Lovendaalsingel 66	5361BL	Grave [1]			1.50	53.81
Pand in ge_A	G.W. Lovendaalsingel 66	5361BL	Grave [2]			1.50	46.71
Pand in ge_A	G.W. Lovendaalsingel 66	5361BL	Grave [3]			1.50	47.26
Pand in ge_A	G.W. Lovendaalsingel 66	5361BL	Grave [4]			1.50	54.34
Pand in ge_A	G.W. Lovendaalsingel 68	5361BL	Grave [1]			1.50	55.69
Pand in ge_A	G.W. Lovendaalsingel 68	5361BL	Grave [2]			1.50	59.91
Pand in ge_A	G.W. Lovendaalsingel 68	5361BL	Grave [3]			1.50	60.31
Pand in ge_A	G.W. Lovendaalsingel 68	5361BL	Grave [4]			1.50	57.09
Pand in ge_A	G.W. Lovendaalsingel 68	5361BL	Grave [5]			1.50	55.46
Pand in ge_A	G.W. Lovendaalsingel 68	5361BL	Grave [6]			1.50	41.33
Pand in ge_A	G.W. Lovendaalsingel 68	5361BL	Grave [7]			1.50	46.68
Pand in ge_A	G.W. Lovendaalsingel 68	5361BL	Grave [8]			1.50	35.00
Pand in ge_A	Gagelstraat 15 5374NP	Schaijk [1]				1.50	47.62
Pand in ge_A	Gagelstraat 15 5374NP	Schaijk [2]				1.50	55.10
Pand in ge_A	Gagelstraat 15 5374NP	Schaijk [3]				1.50	52.93
Pand in ge_A	Gagelstraat 15 5374NP	Schaijk [7]				1.50	38.02
Pand in ge_A	Gagelstraat 15 5374NP	Schaijk [8]				1.50	45.84
Pand in ge_A	Gagelstraat 15 5374NP	Schaijk [9]				1.50	49.09
Pand in ge_A	Generaal de Bonsweg 1	5363ST Velp [1]				1.50	50.89
Pand in ge_A	Generaal de Bonsweg 1	5363ST Velp [10]				1.50	43.16
Pand in ge_A	Generaal de Bonsweg 1	5363ST Velp [11]				1.50	42.96
Pand in ge_A	Generaal de Bonsweg 1	5363ST Velp [12]				1.50	42.48
Pand in ge_A	Generaal de Bonsweg 1	5363ST Velp [13]				1.50	41.05
Pand in ge_A	Generaal de Bonsweg 1	5363ST Velp [14]				1.50	35.03
Pand in ge_A	Generaal de Bonsweg 1	5363ST Velp [15]				1.50	29.35
Pand in ge_A	Generaal de Bonsweg 1	5363ST Velp [16]				1.50	30.03
Pand in ge_A	Generaal de Bonsweg 1	5363ST Velp [17]				1.50	31.19
Pand in ge_A	Generaal de Bonsweg 1	5363ST Velp [18]				1.50	30.76
Pand in ge_A	Generaal de Bonsweg 1	5363ST Velp [19]				1.50	28.15
Pand in ge_A	Generaal de Bonsweg 1	5363ST Velp [2]				1.50	54.14
Pand in ge_A	Generaal de Bonsweg 1	5363ST Velp [20]				1.50	27.63
Pand in ge_A	Generaal de Bonsweg 1	5363ST Velp [21]				1.50	28.89
Pand in ge_A	Generaal de Bonsweg 1	5363ST Velp [22]				1.50	30.27
Pand in ge_A	Generaal de Bonsweg 1	5363ST Velp [23]				1.50	28.55
Pand in ge_A	Generaal de Bonsweg 1	5363ST Velp [24]				1.50	29.21
Pand in ge_A	Generaal de Bonsweg 1	5363ST Velp [25]				1.50	34.95
Pand in ge_A	Generaal de Bonsweg 1	5363ST Velp [26]				1.50	36.58
Pand in ge_A	Generaal de Bonsweg 1	5363ST Velp [27]				1.50	43.40
Pand in ge_A	Generaal de Bonsweg 1	5363ST Velp [28]				1.50	48.72

Alle getoonde dB-waarden zijn A-gewogen

Gecumuleerde geluidsbelasting
Toekomstige situatie zonder maatregelen

D03071.000138
Herinrichting N324

Rapport: Resultatentabel
Model: toekomstige situatie scherm 0m
LAeq totaalresultaten voor toetspunten
Groep: wegen
Groepsreductie: Ja

Naam				Hoogte	Lden
Toetspunt	Omschrijving				
Pand in ge_A	Generaal de Bonsweg 1 5363ST Velp [3]			1.50	54.12
Pand in ge_A	Generaal de Bonsweg 1 5363ST Velp [4]			1.50	56.60
Pand in ge_A	Generaal de Bonsweg 1 5363ST Velp [5]			1.50	54.67
Pand in ge_A	Generaal de Bonsweg 1 5363ST Velp [6]			1.50	55.22
Pand in ge_A	Generaal de Bonsweg 1 5363ST Velp [7]			1.50	54.57
Pand in ge_A	Generaal de Bonsweg 1 5363ST Velp [8]			1.50	33.08
Pand in ge_A	Generaal de Bonsweg 1 5363ST Velp [9]			1.50	39.23
Pand in ge_A	Generaal de Bonsweg 2 5363ST Velp [1]			1.50	55.85
Pand in ge_A	Generaal de Bonsweg 2 5363ST Velp [2]			1.50	55.27
Pand in ge_A	Generaal de Bonsweg 2 5363ST Velp [3]			1.50	51.10
Pand in ge_A	Generaal de Bonsweg 2 5363ST Velp [4]			1.50	42.25
Pand in ge_A	Generaal de Bonsweg 2 5363ST Velp [5]			1.50	36.16
Pand in ge_A	Generaal de Bonsweg 4 5363ST Velp [1]			1.50	33.82
Pand in ge_A	Generaal de Bonsweg 4 5363ST Velp [2]			1.50	39.83
Pand in ge_A	Generaal de Bonsweg 4 5363ST Velp [3]			1.50	40.67
Pand in ge_A	Generaal de Bonsweg 4 5363ST Velp [4]			1.50	48.05
Pand in ge_A	Generaal de Bonsweg 4 5363ST Velp [5]			1.50	50.10
Pand in ge_A	Generaal de Bonsweg 4 5363ST Velp [6]			1.50	52.41
Pand in ge_A	Generaal de Bonsweg 4 5363ST Velp [7]			1.50	52.13
Pand in ge_A	Generaal de Bonsweg 4 5363ST Velp [8]			1.50	54.85
Pand in ge_A	Generaal de Bonsweg 4 5363ST Velp [9]			1.50	55.82
Pand in ge_A	Generaal de Bonsweg 6 5363ST Velp [1]			1.50	42.14
Pand in ge_A	Generaal de Bonsweg 6 5363ST Velp [2]			1.50	39.27
Pand in ge_A	Generaal de Bonsweg 6 5363ST Velp [3]			1.50	18.79
Pand in ge_A	Generaal de Bonsweg 6 5363ST Velp [4]			1.50	12.79
Pand in ge_A	Generaal de Bonsweg 6 5363ST Velp [5]			1.50	35.84
Pand in ge_A	Generaal de Bonsweg 6 5363ST Velp [6]			1.50	42.10
Pand in ge_A	Grootgaalseweg 6 5374LC Schaijk [1]			1.50	52.30
Pand in ge_A	Grootgaalseweg 6 5374LC Schaijk [2]			1.50	56.78
Pand in ge_A	Grootgaalseweg 6 5374LC Schaijk [3]			1.50	52.53
Pand in ge_A	Grootgaalseweg 6 5374LC Schaijk [4]			1.50	49.66
Pand in ge_A	Grootgaalseweg 6 5374LC Schaijk [5]			1.50	46.67
Pand in ge_A	Grootgaalseweg 8 5374LC Schaijk [1]			1.50	49.85
Pand in ge_A	Grootgaalseweg 8 5374LC Schaijk [10]			1.50	48.51
Pand in ge_A	Grootgaalseweg 8 5374LC Schaijk [11]			1.50	49.55
Pand in ge_A	Grootgaalseweg 8 5374LC Schaijk [2]			1.50	48.19
Pand in ge_A	Grootgaalseweg 8 5374LC Schaijk [3]			1.50	44.85
Pand in ge_A	Grootgaalseweg 8 5374LC Schaijk [9]			1.50	46.41
Pand in ge_A	Gruttohorst 1 5361SK Grave [1]			1.50	31.80
Pand in ge_A	Gruttohorst 1 5361SK Grave [2]			1.50	32.36
Pand in ge_A	Gruttohorst 1 5361SK Grave [3]			1.50	32.21
Pand in ge_A	Gruttohorst 1 5361SK Grave [4]			1.50	40.38
Pand in ge_A	Gruttohorst 1 5361SK Grave [5]			1.50	43.66
Pand in ge_A	Gruttohorst 1 5361SK Grave [6]			1.50	44.93
Pand in ge_A	Gruttohorst 1 5361SK Grave [7]			1.50	45.27
Pand in ge_A	Gruttohorst 1 5361SK Grave [8]			1.50	46.35
Pand in ge_A	Gruttohorst 3 5361SK Grave [1]			1.50	46.05
Pand in ge_A	Gruttohorst 3 5361SK Grave [2]			1.50	41.34
Pand in ge_A	Gruttohorst 3 5361SK Grave [3]			1.50	43.83
Pand in ge_A	Gruttohorst 3 5361SK Grave [4]			1.50	41.32
Pand in ge_A	Gruttohorst 3 5361SK Grave [5]			1.50	31.95
Pand in ge_A	Gruttohorst 3 5361SK Grave [6]			1.50	32.40
Pand in ge_A	Gruttohorst 5 5361SK Grave [1]			1.50	33.10
Pand in ge_A	Gruttohorst 5 5361SK Grave [2]			1.50	31.48
Pand in ge_A	Gruttohorst 5 5361SK Grave [3]			1.50	42.42
Pand in ge_A	Gruttohorst 5 5361SK Grave [4]			1.50	45.39
Pand in ge_A	Gruttohorst 5 5361SK Grave [5]			1.50	43.30
Pand in ge_A	Gruttohorst 5 5361SK Grave [6]			1.50	44.82
Pand in ge_A	Gruttohorst 7 5361SK Grave [1]			1.50	43.97

Alle getoonde dB-waarden zijn A-gewogen

Gecumuleerde geluidsbelasting Toekomstige situatie zonder maatregelen

D03071.000138
Herinrichting N324

Rapport: Resultatentabel
Model: toekomstige situatie scherm 0m
LAEq totaalresultaten voor toetspunten
Groep: wegen
Groepsreductie: Ja

Naam				Hoogte	Lden
Toetspunt	Omschrijving				
Pand in ge_A	Gruttohorst 7 5361SK Grave [10]			1.50	32.04
Pand in ge_A	Gruttohorst 7 5361SK Grave [2]			1.50	43.35
Pand in ge_A	Gruttohorst 7 5361SK Grave [3]			1.50	38.41
Pand in ge_A	Gruttohorst 7 5361SK Grave [4]			1.50	34.28
Pand in ge_A	Gruttohorst 7 5361SK Grave [5]			1.50	35.39
Pand in ge_A	Gruttohorst 7 5361SK Grave [6]			1.50	38.31
Pand in ge_A	Gruttohorst 7 5361SK Grave [7]			1.50	33.78
Pand in ge_A	Gruttohorst 7 5361SK Grave [8]			1.50	30.49
Pand in ge_A	Gruttohorst 7 5361SK Grave [9]			1.50	30.76
Pand in ge_A	Heijtmorgen 46 5375AP Reek [1]			1.50	41.19
Pand in ge_A	Heijtmorgen 46 5375AP Reek [2]			1.50	37.64
Pand in ge_A	Heijtmorgen 46 5375AP Reek [3]			1.50	37.83
Pand in ge_A	Heijtmorgen 46 5375AP Reek [4]			1.50	36.81
Pand in ge_A	Heijtmorgen 46 5375AP Reek [5]			1.50	36.66
Pand in ge_A	Heijtmorgen 46 5375AP Reek [6]			1.50	44.92
Pand in ge_A	Heijtmorgen 46 5375AP Reek [7]			1.50	39.61
Pand in ge_A	Heijtmorgen 46 5375AP Reek [8]			1.50	39.33
Pand in ge_A	Heijtmorgen 46 5375AP Reek [9]			1.50	40.67
Pand in ge_A	Heijtmorgen 48 5375AP Reek [1]			1.50	43.42
Pand in ge_A	Heijtmorgen 48 5375AP Reek [2]			1.50	30.92
Pand in ge_A	Heijtmorgen 48 5375AP Reek [3]			1.50	47.22
Pand in ge_A	Heijtmorgen 48 5375AP Reek [4]			1.50	46.02
Pand in ge_A	Heijtmorgen 48 5375AP Reek [5]			1.50	46.30
Pand in ge_A	Heijtmorgen 48 5375AP Reek [6]			1.50	43.08
Pand in ge_A	Heijtmorgen 49 5375AM Reek [1]			1.50	42.13
Pand in ge_A	Heijtmorgen 49 5375AM Reek [10]			1.50	40.63
Pand in ge_A	Heijtmorgen 49 5375AM Reek [11]			1.50	42.61
Pand in ge_A	Heijtmorgen 49 5375AM Reek [12]			1.50	41.19
Pand in ge_A	Heijtmorgen 49 5375AM Reek [2]			1.50	39.36
Pand in ge_A	Heijtmorgen 49 5375AM Reek [3]			1.50	38.43
Pand in ge_A	Heijtmorgen 49 5375AM Reek [4]			1.50	25.96
Pand in ge_A	Heijtmorgen 49 5375AM Reek [5]			1.50	27.82
Pand in ge_A	Heijtmorgen 49 5375AM Reek [6]			1.50	31.28
Pand in ge_A	Heijtmorgen 49 5375AM Reek [7]			1.50	21.70
Pand in ge_A	Heijtmorgen 49 5375AM Reek [8]			1.50	30.72
Pand in ge_A	Heijtmorgen 49 5375AM Reek [9]			1.50	39.07
Pand in ge_A	Heijtmorgen 50 5375AP Reek [1]			1.50	47.41
Pand in ge_A	Heijtmorgen 50 5375AP Reek [2]			1.50	46.26
Pand in ge_A	Heijtmorgen 50 5375AP Reek [3]			1.50	47.04
Pand in ge_A	Heijtmorgen 50 5375AP Reek [4]			1.50	29.15
Pand in ge_A	Heijtmorgen 50 5375AP Reek [5]			1.50	31.97
Pand in ge_A	Heijtmorgen 50 5375AP Reek [6]			1.50	44.60
Pand in ge_A	Heijtmorgen 50 5375AP Reek [7]			1.50	44.65
Pand in ge_A	Heijtmorgen 51 5375AM Reek [1]			1.50	42.39
Pand in ge_A	Heijtmorgen 51 5375AM Reek [2]			1.50	42.68
Pand in ge_A	Heijtmorgen 51 5375AM Reek [3]			1.50	42.43
Pand in ge_A	Heijtmorgen 51 5375AM Reek [4]			1.50	36.95
Pand in ge_A	Heijtmorgen 51 5375AM Reek [5]			1.50	31.95
Pand in ge_A	Heijtmorgen 51 5375AM Reek [6]			1.50	26.71
Pand in ge_A	Heijtmorgen 51 5375AM Reek [7]			1.50	36.95
Pand in ge_A	Heijtmorgen 51 5375AM Reek [8]			1.50	42.72
Pand in ge_A	Heistraat 1 5363SJ Velp [1]			1.50	47.11
Pand in ge_A	Heistraat 1 5363SJ Velp [2]			1.50	33.57
Pand in ge_A	Heistraat 1 5363SJ Velp [3]			1.50	38.26
Pand in ge_A	Heistraat 1 5363SJ Velp [4]			1.50	48.84
Pand in ge_A	Heistraat 3 5363SJ Velp [1]			1.50	53.36
Pand in ge_A	Heistraat 3 5363SJ Velp [2]			1.50	35.82
Pand in ge_A	Heistraat 3 5363SJ Velp [3]			1.50	46.58
Pand in ge_A	Heistraat 3 5363SJ Velp [4]			1.50	53.44

Alle getoonde dB-waarden zijn A-gewogen

Gecumuleerde geluidsbelasting
Toekomstige situatie zonder maatregelen

D03071.000138
Herinrichting N324

Rapport: Resultatentabel
Model: toekomstige situatie scherm 0m
LAeq totaalresultaten voor toetspunten
Groep: wegen
Groepsreductie: Ja

Naam Toetspunt	Omschrijving	Hoogte	Lden
Pand in ge_A	Helmkruid 10 5361MH Grave [3]	1.50	26.90
Pand in ge_A	Helmkruid 10 5361MH Grave [5]	1.50	42.30
Pand in ge_A	Helmkruid 12 5361MH Grave [1]	1.50	41.90
Pand in ge_A	Helmkruid 14 5361MH Grave [5]	1.50	41.34
Pand in ge_A	Helmkruid 16 5361MH Grave [1]	1.50	40.91
Pand in ge_A	Helmkruid 18 5361MH Grave [4]	1.50	30.99
Pand in ge_A	Helmkruid 18 5361MH Grave [5]	1.50	40.84
Pand in ge_A	Helmkruid 20 5361MH Grave [1]	1.50	39.87
Pand in ge_A	Helmkruid 22 5361MH Grave [2]	1.50	40.72
Pand in ge_A	Helmkruid 24 5361MH Grave [5]	1.50	40.08
Pand in ge_A	Helmkruid 26 5361MH Grave [1]	1.50	39.23
Pand in ge_A	Helmkruid 28 5361MH Grave [3]	1.50	39.42
Pand in ge_A	Helmkruid 30 5361MH Grave [3]	1.50	39.13
Pand in ge_A	Helmkruid 32 5361MH Grave [5]	1.50	39.51
Pand in ge_A	Helmkruid 34 5361MH Grave [1]	1.50	35.14
Pand in ge_A	Helmkruid 36 5361MH Grave [5]	1.50	37.78
Pand in ge_A	Helmkruid 6 5361MH Grave [1]	1.50	35.68
Pand in ge_A	Helmkruid 6 5361MH Grave [2]	1.50	34.69
Pand in ge_A	Helmkruid 6 5361MH Grave [3]	1.50	42.88
Pand in ge_A	Helmkruid 6 5361MH Grave [4]	1.50	42.78
Pand in ge_A	Helmkruid 8 5361MH Grave [2]	1.50	42.36
Pand in ge_A	Helmkruid 8 5361MH Grave [3]	1.50	41.83
Pand in ge_A	Hoekstraat 1 5374GA Schaijk [1]	1.50	40.42
Pand in ge_A	Hoekstraat 1 5374GA Schaijk [2]	1.50	42.08
Pand in ge_A	Hoekstraat 1 5374GA Schaijk [3]	1.50	44.74
Pand in ge_A	Hoekstraat 1 5374GA Schaijk [4]	1.50	34.42
Pand in ge_A	Hoekstraat 1 5374GA Schaijk [5]	1.50	30.67
Pand in ge_A	Hoekstraat 1 5374GA Schaijk [6]	1.50	33.20
Pand in ge_A	Hoekstraat 1 5374GA Schaijk [7]	1.50	33.31
Pand in ge_A	Hoekstraat 1 5374GA Schaijk [8]	1.50	34.91
Pand in ge_A	Hoekstraat 1 5374GA Schaijk [9]	1.50	31.67
Pand in ge_A	Hoekstraat 1 a 5374GA Schaijk [1]	1.50	32.47
Pand in ge_A	Hoekstraat 1 a 5374GA Schaijk [2]	1.50	32.78
Pand in ge_A	Hoekstraat 1 a 5374GA Schaijk [3]	1.50	35.97
Pand in ge_A	Hoekstraat 1 a 5374GA Schaijk [4]	1.50	32.37
Pand in ge_A	Hoekstraat 1 a 5374GA Schaijk [5]	1.50	32.75
Pand in ge_A	Hoekstraat 1 a 5374GA Schaijk [6]	1.50	28.55
Pand in ge_A	Hoekstraat 1 a 5374GA Schaijk [7]	1.50	30.45
Pand in ge_A	Hoekstraat 1 a 5374GA Schaijk [8]	1.50	39.18
Pand in ge_A	Hoekstraat 1 b 5374GA Schaijk [1]	1.50	36.65
Pand in ge_A	Hoekstraat 1 b 5374GA Schaijk [2]	1.50	31.56
Pand in ge_A	Hoekstraat 1 b 5374GA Schaijk [3]	1.50	31.53
Pand in ge_A	Hoekstraat 1 b 5374GA Schaijk [4]	1.50	36.97
Pand in ge_A	Hoekstraat 10 5374GB Schaijk [1]	1.50	42.47
Pand in ge_A	Hoekstraat 10 5374GB Schaijk [2]	1.50	47.20
Pand in ge_A	Hoekstraat 10 5374GB Schaijk [6]	1.50	52.19
Pand in ge_A	Hoekstraat 10 5374GB Schaijk [7]	1.50	50.05
Pand in ge_A	Hoekstraat 11 5374GA Schaijk [1]	1.50	38.67
Pand in ge_A	Hoekstraat 11 5374GA Schaijk [2]	1.50	42.71
Pand in ge_A	Hoekstraat 11 5374GA Schaijk [3]	1.50	44.71
Pand in ge_A	Hoekstraat 11 5374GA Schaijk [4]	1.50	36.79
Pand in ge_A	Hoekstraat 12 5374GB Schaijk [2]	1.50	39.40
Pand in ge_A	Hoekstraat 12 5374GB Schaijk [4]	1.50	48.14
Pand in ge_A	Hoekstraat 12 5374GB Schaijk [5]	1.50	51.25
Pand in ge_A	Hoekstraat 12 5374GB Schaijk [6]	1.50	53.70
Pand in ge_A	Hoekstraat 12 5374GB Schaijk [7]	1.50	51.74
Pand in ge_A	Hoekstraat 12 5374GB Schaijk [8]	1.50	52.97
Pand in ge_A	Hoekstraat 12 5374GB Schaijk [9]	1.50	48.03
Pand in ge_A	Hoekstraat 13 5374GA Schaijk [1]	1.50	49.32

Alle getoonde dB-waarden zijn A-gewogen

Gecumuleerde geluidsbelasting
Toekomstige situatie zonder maatregelen

D03071.000138
Herinrichting N324

Rapport: Resultatentabel
Model: toekomstige situatie scherm 0m
LAeq totaalresultaten voor toetspunten
Groep: wegen
Groepsreductie: Ja

Naam Toetspunt	Omschrijving	Hoogte	Lden
Pand in ge_A	Hoekstraat 13 5374GA Schaijk [2]	1.50	48.92
Pand in ge_A	Hoekstraat 13 5374GA Schaijk [3]	1.50	41.05
Pand in ge_A	Hoekstraat 13 5374GA Schaijk [5]	1.50	39.42
Pand in ge_A	Hoekstraat 13 5374GA Schaijk [6]	1.50	38.23
Pand in ge_A	Hoekstraat 14 5374GB Schaijk [1]	1.50	51.38
Pand in ge_A	Hoekstraat 14 5374GB Schaijk [2]	1.50	39.59
Pand in ge_A	Hoekstraat 14 5374GB Schaijk [3]	1.50	46.93
Pand in ge_A	Hoekstraat 14 5374GB Schaijk [4]	1.50	46.34
Pand in ge_A	Hoekstraat 14 5374GB Schaijk [5]	1.50	52.24
Pand in ge_A	Hoekstraat 14 5374GB Schaijk [6]	1.50	55.76
Pand in ge_A	Hoekstraat 14 5374GB Schaijk [7]	1.50	52.77
Pand in ge_A	Hoekstraat 14 5374GB Schaijk [8]	1.50	51.79
Pand in ge_A	Hoekstraat 15 5374GA Schaijk [4]	1.50	45.83
Pand in ge_A	Hoekstraat 15 5374GA Schaijk [5]	1.50	51.81
Pand in ge_A	Hoekstraat 15 5374GA Schaijk [6]	1.50	51.97
Pand in ge_A	Hoekstraat 15 5374GA Schaijk [7]	1.50	50.46
Pand in ge_A	Hoekstraat 15 5374GA Schaijk [8]	1.50	43.08
Pand in ge_A	Hoekstraat 16 5374GB Schaijk [1]	1.50	41.04
Pand in ge_A	Hoekstraat 16 5374GB Schaijk [2]	1.50	54.82
Pand in ge_A	Hoekstraat 16 5374GB Schaijk [3]	1.50	60.01
Pand in ge_A	Hoekstraat 16 5374GB Schaijk [4]	1.50	57.45
Pand in ge_A	Hoekstraat 16 5374GB Schaijk [5]	1.50	45.02
Pand in ge_A	Hoekstraat 17 5374GA Schaijk [1]	1.50	56.85
Pand in ge_A	Hoekstraat 17 5374GA Schaijk [10]	1.50	53.29
Pand in ge_A	Hoekstraat 17 5374GA Schaijk [2]	1.50	54.13
Pand in ge_A	Hoekstraat 17 5374GA Schaijk [3]	1.50	44.02
Pand in ge_A	Hoekstraat 17 5374GA Schaijk [4]	1.50	46.98
Pand in ge_A	Hoekstraat 17 5374GA Schaijk [5]	1.50	52.05
Pand in ge_A	Hoekstraat 17 5374GA Schaijk [6]	1.50	45.60
Pand in ge_A	Hoekstraat 17 5374GA Schaijk [7]	1.50	50.86
Pand in ge_A	Hoekstraat 17 5374GA Schaijk [8]	1.50	51.81
Pand in ge_A	Hoekstraat 17 5374GA Schaijk [9]	1.50	49.49
Pand in ge_A	Hoekstraat 19 5374GA Schaijk [4]	1.50	46.40
Pand in ge_A	Hoekstraat 19 5374GA Schaijk [5]	1.50	54.66
Pand in ge_A	Hoekstraat 19 5374GA Schaijk [6]	1.50	59.55
Pand in ge_A	Hoekstraat 19 5374GA Schaijk [7]	1.50	57.88
Pand in ge_A	Hoekstraat 19 5374GA Schaijk [8]	1.50	58.27
Pand in ge_A	Hoekstraat 19 5374GA Schaijk [9]	1.50	56.55
Pand in ge_A	Hoekstraat 2 5374GB Schaijk [1]	1.50	39.86
Pand in ge_A	Hoekstraat 2 5374GB Schaijk [2]	1.50	36.49
Pand in ge_A	Hoekstraat 2 5374GB Schaijk [3]	1.50	34.26
Pand in ge_A	Hoekstraat 2 5374GB Schaijk [4]	1.50	30.41
Pand in ge_A	Hoekstraat 2 5374GB Schaijk [5]	1.50	30.00
Pand in ge_A	Hoekstraat 2 5374GB Schaijk [6]	1.50	32.83
Pand in ge_A	Hoekstraat 2 5374GB Schaijk [7]	1.50	34.05
Pand in ge_A	Hoekstraat 23 5374GA Schaijk [1]	1.50	27.97
Pand in ge_A	Hoekstraat 23 5374GA Schaijk [2]	1.50	29.86
Pand in ge_A	Hoekstraat 23 5374GA Schaijk [3]	1.50	35.20
Pand in ge_A	Hoekstraat 23 5374GA Schaijk [4]	1.50	35.12
Pand in ge_A	Hoekstraat 23 5374GA Schaijk [5]	1.50	46.83
Pand in ge_A	Hoekstraat 23 5374GA Schaijk [6]	1.50	46.99
Pand in ge_A	Hoekstraat 23 5374GA Schaijk [7]	1.50	38.46
Pand in ge_A	Hoekstraat 27 5374GA Schaijk [1]	1.50	46.91
Pand in ge_A	Hoekstraat 27 5374GA Schaijk [4]	1.50	54.78
Pand in ge_A	Hoekstraat 27 5374GA Schaijk [5]	1.50	56.30
Pand in ge_A	Hoekstraat 27 5374GA Schaijk [6]	1.50	49.58
Pand in ge_A	Hoekstraat 29 5374GA Schaijk [1]	1.50	44.19
Pand in ge_A	Hoekstraat 29 5374GA Schaijk [3]	1.50	53.91
Pand in ge_A	Hoekstraat 29 5374GA Schaijk [4]	1.50	56.85

Alle getoonde dB-waarden zijn A-gewogen

Gecumuleerde geluidsbelasting
Toekomstige situatie zonder maatregelen

D03071.000138
Herinrichting N324

Rapport: Resultatentabel
Model: toekomstige situatie scherm 0m
LAeq totaalresultaten voor toetspunten
Groep: wegen
Groepsreductie: Ja

Naam	Omschrijving	Hoogte	Lden
Pand in ge_A	Hoekstraat 29 5374GA Schaijk [6]	1.50	56.55
Pand in ge_A	Hoekstraat 29 5374GA Schaijk [7]	1.50	54.22
Pand in ge_A	Hoekstraat 3 5374GA Schaijk [1]	1.50	32.03
Pand in ge_A	Hoekstraat 3 5374GA Schaijk [2]	1.50	31.14
Pand in ge_A	Hoekstraat 3 5374GA Schaijk [3]	1.50	31.25
Pand in ge_A	Hoekstraat 3 5374GA Schaijk [4]	1.50	32.25
Pand in ge_A	Hoekstraat 3 5374GA Schaijk [5]	1.50	33.65
Pand in ge_A	Hoekstraat 3 5374GA Schaijk [6]	1.50	36.02
Pand in ge_A	Hoekstraat 3 5374GA Schaijk [7]	1.50	35.92
Pand in ge_A	Hoekstraat 31 5374GA Schaijk [1]	1.50	47.30
Pand in ge_A	Hoekstraat 31 5374GA Schaijk [2]	1.50	48.12
Pand in ge_A	Hoekstraat 31 5374GA Schaijk [4]	1.50	53.32
Pand in ge_A	Hoekstraat 31 5374GA Schaijk [5]	1.50	56.40
Pand in ge_A	Hoekstraat 31 5374GA Schaijk [7]	1.50	55.90
Pand in ge_A	Hoekstraat 31 5374GA Schaijk [8]	1.50	49.70
Pand in ge_A	Hoekstraat 4 5374GB Schaijk [1]	1.50	35.55
Pand in ge_A	Hoekstraat 4 5374GB Schaijk [2]	1.50	33.82
Pand in ge_A	Hoekstraat 4 5374GB Schaijk [3]	1.50	32.69
Pand in ge_A	Hoekstraat 4 5374GB Schaijk [4]	1.50	34.68
Pand in ge_A	Hoekstraat 4 5374GB Schaijk [5]	1.50	33.58
Pand in ge_A	Hoekstraat 4 5374GB Schaijk [6]	1.50	40.65
Pand in ge_A	Hoekstraat 4 5374GB Schaijk [7]	1.50	39.15
Pand in ge_A	Hoekstraat 4 b 5374GB Schaijk [1]	1.50	35.26
Pand in ge_A	Hoekstraat 4 b 5374GB Schaijk [2]	1.50	40.54
Pand in ge_A	Hoekstraat 4 b 5374GB Schaijk [3]	1.50	26.10
Pand in ge_A	Hoekstraat 4 b 5374GB Schaijk [4]	1.50	34.14
Pand in ge_A	Hoekstraat 5 5374GA Schaijk [1]	1.50	32.64
Pand in ge_A	Hoekstraat 5 5374GA Schaijk [2]	1.50	32.61
Pand in ge_A	Hoekstraat 5 5374GA Schaijk [3]	1.50	34.70
Pand in ge_A	Hoekstraat 5 5374GA Schaijk [4]	1.50	35.82
Pand in ge_A	Hoekstraat 5 5374GA Schaijk [5]	1.50	30.59
Pand in ge_A	Hoekstraat 5 5374GA Schaijk [6]	1.50	30.34
Pand in ge_A	Hoekstraat 5 5374GA Schaijk [7]	1.50	31.87
Pand in ge_A	Hoekstraat 5 5374GA Schaijk [8]	1.50	31.97
Pand in ge_A	Hoekstraat 6 5374GB Schaijk [3]	1.50	32.56
Pand in ge_A	Hoekstraat 6 5374GB Schaijk [4]	1.50	36.41
Pand in ge_A	Hoekstraat 6 5374GB Schaijk [5]	1.50	44.50
Pand in ge_A	Hoekstraat 6 5374GB Schaijk [6]	1.50	47.67
Pand in ge_A	Hoekstraat 6 5374GB Schaijk [7]	1.50	49.17
Pand in ge_A	Hoekstraat 6 5374GB Schaijk [8]	1.50	48.45
Pand in ge_A	Hoekstraat 7 5374GA Schaijk [1]	1.50	36.96
Pand in ge_A	Hoekstraat 7 5374GA Schaijk [10]	1.50	41.00
Pand in ge_A	Hoekstraat 7 5374GA Schaijk [2]	1.50	31.29
Pand in ge_A	Hoekstraat 7 5374GA Schaijk [3]	1.50	33.76
Pand in ge_A	Hoekstraat 7 5374GA Schaijk [4]	1.50	35.85
Pand in ge_A	Hoekstraat 7 5374GA Schaijk [5]	1.50	32.62
Pand in ge_A	Hoekstraat 7 5374GA Schaijk [6]	1.50	31.78
Pand in ge_A	Hoekstraat 7 5374GA Schaijk [7]	1.50	39.82
Pand in ge_A	Hoekstraat 7 5374GA Schaijk [8]	1.50	40.89
Pand in ge_A	Hoekstraat 7 5374GA Schaijk [9]	1.50	43.54
Pand in ge_A	Hoekstraat 8 a 5374GB Schaijk [1]	1.50	49.86
Pand in ge_A	Hoekstraat 8 a 5374GB Schaijk [2]	1.50	47.79
Pand in ge_A	Hoekstraat 8 a 5374GB Schaijk [3]	1.50	44.99
Pand in ge_A	Hoekstraat 8 a 5374GB Schaijk [4]	1.50	42.11
Pand in ge_A	Hoekstraat 8 a 5374GB Schaijk [5]	1.50	43.02
Pand in ge_A	Hoekstraat 8 a 5374GB Schaijk [6]	1.50	50.11
Pand in ge_A	Hoekstraat 9 5374GA Schaijk [1]	1.50	36.29
Pand in ge_A	Hoekstraat 9 5374GA Schaijk [2]	1.50	41.13
Pand in ge_A	Hoekstraat 9 5374GA Schaijk [3]	1.50	37.00

Alle getoonde dB-waarden zijn A-gewogen

Gecumuleerde geluidsbelasting
Toekomstige situatie zonder maatregelen

D03071.000138
Herinrichting N324

Rapport: Resultatentabel
Model: toekomstige situatie scherm 0m
LAeq totaalresultaten voor toetspunten
Groep: wegen
Groepsreductie: Ja

Naam Toetspunt	Omschrijving	Hoogte	Lden
Pand in ge_A	Hoekstraat 9 5374GA Schaijk [4]	1.50	36.74
Pand in ge_A	Hoekstraat 9 5374GA Schaijk [5]	1.50	33.10
Pand in ge_A	Hoekstraat 9 5374GA Schaijk [6]	1.50	37.60
Pand in ge_A	Holenbergstraat 1 5374RZ Schaijk [1]	1.50	31.06
Pand in ge_A	Holenbergstraat 1 5374RZ Schaijk [10]	1.50	36.43
Pand in ge_A	Holenbergstraat 1 5374RZ Schaijk [2]	1.50	52.84
Pand in ge_A	Holenbergstraat 1 5374RZ Schaijk [3]	1.50	55.62
Pand in ge_A	Holenbergstraat 1 5374RZ Schaijk [4]	1.50	55.28
Pand in ge_A	Holenbergstraat 1 5374RZ Schaijk [5]	1.50	56.50
Pand in ge_A	Holenbergstraat 1 5374RZ Schaijk [6]	1.50	52.56
Pand in ge_A	Holenbergstraat 1 5374RZ Schaijk [7]	1.50	39.15
Pand in ge_A	Holenbergstraat 1 5374RZ Schaijk [8]	1.50	37.18
Pand in ge_A	Holenbergstraat 1 5374RZ Schaijk [9]	1.50	47.72
Pand in ge_A	Hoogheistraat 1 a 5374NT Schaijk [1]	1.50	42.22
Pand in ge_A	Hoogheistraat 1 a 5374NT Schaijk [2]	1.50	38.76
Pand in ge_A	Hoogheistraat 1 a 5374NT Schaijk [3]	1.50	39.36
Pand in ge_A	Hoogheistraat 1 a 5374NT Schaijk [4]	1.50	33.21
Pand in ge_A	Hoogheistraat 1 a 5374NT Schaijk [5]	1.50	39.53
Pand in ge_A	Hoogheistraat 1 a 5374NT Schaijk [6]	1.50	40.12
Pand in ge_A	Hoogheistraat 11 5374NT Schaijk [1]	1.50	36.89
Pand in ge_A	Hoogheistraat 11 5374NT Schaijk [2]	1.50	40.18
Pand in ge_A	Hoogheistraat 11 5374NT Schaijk [3]	1.50	39.36
Pand in ge_A	Hoogheistraat 11 5374NT Schaijk [4]	1.50	40.16
Pand in ge_A	Hoogheistraat 11 5374NT Schaijk [5]	1.50	39.98
Pand in ge_A	Hoogheistraat 11 5374NT Schaijk [6]	1.50	39.43
Pand in ge_A	Hoogheistraat 11 5374NT Schaijk [7]	1.50	38.50
Pand in ge_A	Hoogheistraat 13 5374NT Schaijk [1]	1.50	43.98
Pand in ge_A	Hoogheistraat 13 5374NT Schaijk [2]	1.50	43.96
Pand in ge_A	Hoogheistraat 13 5374NT Schaijk [3]	1.50	43.51
Pand in ge_A	Hoogheistraat 13 5374NT Schaijk [4]	1.50	41.37
Pand in ge_A	Hoogheistraat 13 5374NT Schaijk [5]	1.50	40.71
Pand in ge_A	Hoogheistraat 13 5374NT Schaijk [6]	1.50	33.88
Pand in ge_A	Hoogheistraat 13 5374NT Schaijk [7]	1.50	41.22
Pand in ge_A	Hoogheistraat 15 5374NT Schaijk [1]	1.50	38.33
Pand in ge_A	Hoogheistraat 15 5374NT Schaijk [2]	1.50	41.04
Pand in ge_A	Hoogheistraat 15 5374NT Schaijk [3]	1.50	40.82
Pand in ge_A	Hoogheistraat 15 5374NT Schaijk [4]	1.50	39.87
Pand in ge_A	Hoogheistraat 15 5374NT Schaijk [5]	1.50	38.07
Pand in ge_A	Hoogheistraat 15 5374NT Schaijk [6]	1.50	38.23
Pand in ge_A	Hoogheistraat 15 5374NT Schaijk [7]	1.50	30.80
Pand in ge_A	Hoogheistraat 15 5374NT Schaijk [8]	1.50	38.71
Pand in ge_A	Hoogheistraat 16 5374NV Schaijk [3]	1.50	25.02
Pand in ge_A	Hoogheistraat 16 5374NV Schaijk [8]	1.50	37.19
Pand in ge_A	Hoogheistraat 16 5374NV Schaijk [9]	1.50	41.80
Pand in ge_A	Hoogheistraat 18 5374NV Schaijk [3]	1.50	39.98
Pand in ge_A	Hoogheistraat 19 5374NT Schaijk [2]	1.50	44.32
Pand in ge_A	Hoogheistraat 19 5374NT Schaijk [5]	1.50	35.27
Pand in ge_A	Hoogheistraat 20 5374NV Schaijk [1]	1.50	43.31
Pand in ge_A	Hoogheistraat 3 5374NT Schaijk [1]	1.50	39.39
Pand in ge_A	Hoogheistraat 3 5374NT Schaijk [2]	1.50	42.58
Pand in ge_A	Hoogheistraat 3 5374NT Schaijk [3]	1.50	40.30
Pand in ge_A	Hoogheistraat 3 5374NT Schaijk [4]	1.50	40.33
Pand in ge_A	Hoogheistraat 3 5374NT Schaijk [5]	1.50	34.07
Pand in ge_A	Hoogheistraat 3 5374NT Schaijk [6]	1.50	36.92
Pand in ge_A	Hoogheistraat 7 5374NT Schaijk [1]	1.50	33.49
Pand in ge_A	Hoogheistraat 7 5374NT Schaijk [2]	1.50	35.33
Pand in ge_A	Hoogheistraat 7 5374NT Schaijk [3]	1.50	35.04
Pand in ge_A	Hoogheistraat 7 5374NT Schaijk [4]	1.50	41.65
Pand in ge_A	Hoogheistraat 7 5374NT Schaijk [5]	1.50	42.26

Alle getoonde dB-waarden zijn A-gewogen

Gecumuleerde geluidsbelasting
Toekomstige situatie zonder maatregelen

D03071.000138
Herinrichting N324

Rapport: Resultatentabel
Model: toekomstige situatie scherm 0m
LAeq totaalresultaten voor toetspunten
Groep: wegen
Groepsreductie: Ja

Naam			Hoogte	Lden
Toetspunt	Omschrijving			
Pand in ge_A	Hoogheistraat 7 5374NT Schaijk [6]		1.50	42.56
Pand in ge_A	Hoogheistraat 7 a 5374NT Schaijk [1]		1.50	41.25
Pand in ge_A	Hoogheistraat 7 a 5374NT Schaijk [2]		1.50	40.26
Pand in ge_A	Hoogheistraat 7 a 5374NT Schaijk [3]		1.50	35.29
Pand in ge_A	Hoogheistraat 7 a 5374NT Schaijk [4]		1.50	34.67
Pand in ge_A	Hoogheistraat 7 a 5374NT Schaijk [5]		1.50	42.15
Pand in ge_A	Hoogheistraat 7 a 5374NT Schaijk [6]		1.50	38.07
Pand in ge_A	Hoogheistraat 7 a 5374NT Schaijk [7]		1.50	40.12
Pand in ge_A	Hoogheistraat 9 5374NT Schaijk [1]		1.50	35.82
Pand in ge_A	Hoogheistraat 9 5374NT Schaijk [2]		1.50	42.19
Pand in ge_A	Hoogheistraat 9 5374NT Schaijk [3]		1.50	42.29
Pand in ge_A	Hoogheistraat 9 5374NT Schaijk [4]		1.50	41.48
Pand in ge_A	Hoogheistraat 9 5374NT Schaijk [5]		1.50	42.10
Pand in ge_A	Hoogheistraat 9 a 5374NT Schaijk [1]		1.50	39.40
Pand in ge_A	Hoogheistraat 9 a 5374NT Schaijk [2]		1.50	33.87
Pand in ge_A	Hoogheistraat 9 a 5374NT Schaijk [3]		1.50	42.30
Pand in ge_A	Hoogheistraat 9 a 5374NT Schaijk [4]		1.50	38.87
Pand in ge_A	Hoogveldscheweg 1 a 5363TM Velp [1]		1.50	45.55
Pand in ge_A	Hoogveldscheweg 1 a 5363TM Velp [2]		1.50	42.79
Pand in ge_A	Hoogveldscheweg 1 a 5363TM Velp [3]		1.50	51.84
Pand in ge_A	Hoogveldscheweg 1 a 5363TM Velp [4]		1.50	53.82
Pand in ge_A	Hoogveldscheweg 1 a 5363TM Velp [5]		1.50	52.92
Pand in ge_A	Hoogveldscheweg 1 a 5363TM Velp [6]		1.50	49.69
Pand in ge_A	Hoogveldscheweg 1 a 5363TM Velp [7]		1.50	42.77
Pand in ge_A	Hoogveldscheweg 2 5363TM Velp [1]		1.50	30.06
Pand in ge_A	Hoogveldscheweg 2 5363TM Velp [2]		1.50	34.36
Pand in ge_A	Hoogveldscheweg 2 5363TM Velp [3]		1.50	44.46
Pand in ge_A	Hoogveldscheweg 2 5363TM Velp [4]		1.50	45.98
Pand in ge_A	Hoogveldscheweg 2 5363TM Velp [5]		1.50	30.93
Pand in ge_A	Industriepark 32 5374CM Schaijk [1]		1.50	43.86
Pand in ge_A	Industriepark 32 5374CM Schaijk [2]		1.50	44.86
Pand in ge_A	Industriepark 32 5374CM Schaijk [3]		1.50	40.18
Pand in ge_A	Industriepark 32 5374CM Schaijk [4]		1.50	39.42
Pand in ge_A	Industriepark 32 5374CM Schaijk [5]		1.50	37.59
Pand in ge_A	Julianastraat 10 5361CK Grave [1]		1.50	37.20
Pand in ge_A	Julianastraat 10 5361CK Grave [2]		1.50	40.53
Pand in ge_A	Julianastraat 10 5361CK Grave [3]		1.50	31.08
Pand in ge_A	Julianastraat 12 5361CK Grave [1]		1.50	36.75
Pand in ge_A	Julianastraat 12 5361CK Grave [2]		1.50	39.31
Pand in ge_A	Julianastraat 14 5361CK Grave [1]		1.50	30.24
Pand in ge_A	Julianastraat 14 5361CK Grave [2]		1.50	38.69
Pand in ge_A	Julianastraat 16 5361CK Grave [1]		1.50	29.76
Pand in ge_A	Julianastraat 16 5361CK Grave [2]		1.50	30.68
Pand in ge_A	Julianastraat 16 5361CK Grave [3]		1.50	39.00
Pand in ge_A	Julianastraat 2 5361CK Grave [1]		1.50	50.68
Pand in ge_A	Julianastraat 2 5361CK Grave [2]		1.50	48.15
Pand in ge_A	Julianastraat 2 5361CK Grave [3]		1.50	48.94
Pand in ge_A	Julianastraat 2 5361CK Grave [4]		1.50	48.32
Pand in ge_A	Julianastraat 2 5361CK Grave [5]		1.50	49.74
Pand in ge_A	Julianastraat 2 5361CK Grave [6]		1.50	45.06
Pand in ge_A	Julianastraat 2 5361CK Grave [7]		1.50	30.03
Pand in ge_A	Julianastraat 4 5361CK Grave [2]		1.50	29.42
Pand in ge_A	Julianastraat 4 5361CK Grave [4]		1.50	48.69
Pand in ge_A	Julianastraat 6 5361CK Grave [1]		1.50	49.41
Pand in ge_A	Julianastraat 6 5361CK Grave [2]		1.50	30.86
Pand in ge_A	Julianastraat 8 5361CK Grave [3]		1.50	30.81
Pand in ge_A	Julianastraat 8 5361CK Grave [4]		1.50	42.49
Pand in ge_A	Julianastraat 8 5361CK Grave [5]		1.50	48.82
Pand in ge_A	Kleefsestraat 2 5374CW Schaijk [1]		1.50	47.62

Alle getoonde dB-waarden zijn A-gewogen

Gecumuleerde geluidsbelasting
Toekomstige situatie zonder maatregelen

D03071.000138
Herinrichting N324

Rapport: Resultatentabel
Model: toekomstige situatie scherm 0m
LAeq totaalresultaten voor toetspunten
Groep: wegen
Groepsreductie: Ja

Naam Toetspunt	Omschrijving	Hoogte	Lden
Pand in ge_A	Kleefsestraat 2 5374CW Schaijk [2]	1.50	48.47
Pand in ge_A	Kleefsestraat 2 5374CW Schaijk [3]	1.50	34.15
Pand in ge_A	Kleefsestraat 2 5374CW Schaijk [4]	1.50	46.88
Pand in ge_A	Kleefsestraat 4 5374CW Schaijk [1]	1.50	50.28
Pand in ge_A	Kleefsestraat 4 5374CW Schaijk [10]	1.50	50.78
Pand in ge_A	Kleefsestraat 4 5374CW Schaijk [2]	1.50	51.40
Pand in ge_A	Kleefsestraat 4 5374CW Schaijk [3]	1.50	49.39
Pand in ge_A	Kleefsestraat 4 5374CW Schaijk [5]	1.50	49.35
Pand in ge_A	Kleefsestraat 4 5374CW Schaijk [8]	1.50	44.63
Pand in ge_A	Kleefsestraat 4 5374CW Schaijk [9]	1.50	47.93
Pand in ge_A	Knoopkruid 14 5361MK Grave [1]	1.50	25.83
Pand in ge_A	Knoopkruid 14 5361MK Grave [2]	1.50	29.44
Pand in ge_A	Knoopkruid 14 5361MK Grave [3]	1.50	29.74
Pand in ge_A	Knoopkruid 14 5361MK Grave [4]	1.50	34.88
Pand in ge_A	Knoopkruid 14 5361MK Grave [5]	1.50	41.82
Pand in ge_A	Knoopkruid 16 5361MK Grave [1]	1.50	42.04
Pand in ge_A	Knoopkruid 16 5361MK Grave [2]	1.50	43.73
Pand in ge_A	Knoopkruid 16 5361MK Grave [3]	1.50	26.29
Pand in ge_A	Knoopkruid 16 5361MK Grave [4]	1.50	27.04
Pand in ge_A	Koekampweg 2 5374PD Schaijk [2]	1.50	36.54
Pand in ge_A	Kooikersweg 1 a 5361VA Grave [1]	1.50	48.26
Pand in ge_A	Kooikersweg 1 a 5361VA Grave [1]	1.50	43.55
Pand in ge_A	Kooikersweg 1 a 5361VA Grave [2]	1.50	36.92
Pand in ge_A	Kooikersweg 1 a 5361VA Grave [3]	1.50	34.49
Pand in ge_A	Kooikersweg 1 a 5361VA Grave [4]	1.50	37.55
Pand in ge_A	Kooikersweg 1 a 5361VA Grave [5]	1.50	35.46
Pand in ge_A	Kooikersweg 1 a 5361VA Grave [6]	1.50	42.25
Pand in ge_A	Kooikersweg 5 a 5361VA Grave [1]	1.50	45.22
Pand in ge_A	Kooikersweg 5 a 5361VA Grave [2]	1.50	43.35
Pand in ge_A	Kooikersweg 5 a 5361VA Grave [3]	1.50	34.65
Pand in ge_A	Kooikersweg 5 a 5361VA Grave [4]	1.50	35.50
Pand in ge_A	Kooikersweg 5 a 5361VA Grave [5]	1.50	41.98
Pand in ge_A	Kooikersweg 5 a 5361VA Grave [6]	1.50	41.31
Pand in ge_A	Kooikersweg 5 a 5361VA Grave [7]	1.50	37.03
Pand in ge_A	Kooikersweg 5 a 5361VA Grave [8]	1.50	44.99
Pand in ge_A	Koperstraat 1 5375KD Reek [2]	1.50	43.51
Pand in ge_A	Koperstraat 1 5375KD Reek [3]	1.50	39.26
Pand in ge_A	Koperstraat 1 5375KD Reek [4]	1.50	50.53
Pand in ge_A	Koperstraat 1 5375KD Reek [5]	1.50	51.07
Pand in ge_A	Koperstraat 1 5375KD Reek [8]	1.50	44.27
Pand in ge_A	Koperstraat 3 5375KD Reek [1]	1.50	53.53
Pand in ge_A	Koperstraat 3 5375KD Reek [2]	1.50	49.38
Pand in ge_A	Koperstraat 3 5375KD Reek [3]	1.50	50.59
Pand in ge_A	Koperstraat 3 5375KD Reek [4]	1.50	47.18
Pand in ge_A	Koperstraat 3 5375KD Reek [5]	1.50	42.88
Pand in ge_A	Koperstraat 3 5375KD Reek [6]	1.50	53.56
Pand in ge_A	Kranenhofscheweg 2 5363SL Velp [1]	1.50	38.88
Pand in ge_A	Kranenhofscheweg 2 5363SL Velp [2]	1.50	37.56
Pand in ge_A	Kranenhofscheweg 2 5363SL Velp [3]	1.50	39.96
Pand in ge_A	Kranenhofscheweg 2 5363SL Velp [4]	1.50	37.43
Pand in ge_A	Kranenhofscheweg 2 5363SL Velp [5]	1.50	32.50
Pand in ge_A	Kranenhofscheweg 2 5363SL Velp [6]	1.50	38.20
Pand in ge_A	Kranenhofscheweg 2 5363SL Velp [7]	1.50	32.97
Pand in ge_A	Kranenhofscheweg 2 5363SL Velp [8]	1.50	33.32
Pand in ge_A	Kranenhofscheweg 2 5363SL Velp [9]	1.50	34.11
Pand in ge_A	Kranenhofscheweg 4 5363SL Velp [1]	1.50	45.65
Pand in ge_A	Kranenhofscheweg 4 5363SL Velp [2]	1.50	42.51
Pand in ge_A	Kranenhofscheweg 4 5363SL Velp [3]	1.50	37.02
Pand in ge_A	Kranenhofscheweg 4 5363SL Velp [4]	1.50	43.11

Alle getoonde dB-waarden zijn A-gewogen

Gecumuleerde geluidsbelasting
Toekomstige situatie zonder maatregelen

D03071.000138
Herinrichting N324

Rapport: Resultatentabel
Model: toekomstige situatie scherm 0m
LAeq totaalresultaten voor toetspunten
Groep: wegen
Groepsreductie: Ja

Naam Toetspunt	Omschrijving	Hoogte	Lden
Pand in ge_A	Kranenhofscheweg 4 5363SL Velp [5]	1.50	43.89
Pand in ge_A	Marssingel 1 5361BM Grave [1]	1.50	38.10
Pand in ge_A	Marssingel 1 5361BM Grave [2]	1.50	38.59
Pand in ge_A	Marssingel 1 5361BM Grave [3]	1.50	32.07
Pand in ge_A	Marssingel 1 5361BM Grave [4]	1.50	33.61
Pand in ge_A	Marssingel 1 5361BM Grave [5]	1.50	35.57
Pand in ge_A	Marssingel 1 5361BM Grave [6]	1.50	33.63
Pand in ge_A	Marssingel 2 5361BM Grave [1]	1.50	34.50
Pand in ge_A	Marssingel 2 5361BM Grave [2]	1.50	32.23
Pand in ge_A	Marssingel 2 5361BM Grave [3]	1.50	35.84
Pand in ge_A	Marssingel 2 5361BM Grave [4]	1.50	36.87
Pand in ge_A	Marssingel 2 5361BM Grave [5]	1.50	38.59
Pand in ge_A	Mgr.Borretweg 10 5361AR Grave [1]	1.50	41.01
Pand in ge_A	Mgr.Borretweg 10 5361AR Grave [2]	1.50	42.03
Pand in ge_A	Mgr.Borretweg 10 5361AR Grave [3]	1.50	49.02
Pand in ge_A	Mgr.Borretweg 10 5361AR Grave [4]	1.50	48.51
Pand in ge_A	Mgr.Borretweg 10 5361AR Grave [5]	1.50	28.38
Pand in ge_A	Mgr.Borretweg 10 5361AR Grave [6]	1.50	30.10
Pand in ge_A	Mgr.Borretweg 10 5361AR Grave [7]	1.50	38.52
Pand in ge_A	Mgr.Borretweg 12 5361AR Grave [1]	1.50	45.40
Pand in ge_A	Mgr.Borretweg 12 5361AR Grave [2]	1.50	45.29
Pand in ge_A	Mgr.Borretweg 12 5361AR Grave [3]	1.50	30.88
Pand in ge_A	Mgr.Borretweg 12 5361AR Grave [4]	1.50	42.14
Pand in ge_A	Mgr.Borretweg 12 5361AR Grave [5]	1.50	33.40
Pand in ge_A	Mgr.Borretweg 12 5361AR Grave [6]	1.50	32.65
Pand in ge_A	Mgr.Borretweg 12 5361AR Grave [7]	1.50	32.03
Pand in ge_A	Mgr.Borretweg 12 5361AR Grave [8]	1.50	39.52
Pand in ge_A	Mgr.Borretweg 12 5361AR Grave [9]	1.50	43.07
Pand in ge_A	Mgr.Borretweg 14 5361AR Grave [1]	1.50	37.81
Pand in ge_A	Mgr.Borretweg 14 5361AR Grave [2]	1.50	44.16
Pand in ge_A	Mgr.Borretweg 14 5361AR Grave [3]	1.50	42.29
Pand in ge_A	Mgr.Borretweg 14 5361AR Grave [4]	1.50	27.47
Pand in ge_A	Mgr.Borretweg 14 5361AR Grave [5]	1.50	32.02
Pand in ge_A	Mgr.Borretweg 14 5361AR Grave [6]	1.50	30.76
Pand in ge_A	Mgr.Borretweg 14 5361AR Grave [7]	1.50	38.24
Pand in ge_A	Mgr.Borretweg 14 5361AR Grave [8]	1.50	40.36
Pand in ge_A	Mgr.Borretweg 16 5361AR Grave [1]	1.50	31.87
Pand in ge_A	Mgr.Borretweg 16 5361AR Grave [2]	1.50	42.60
Pand in ge_A	Mgr.Borretweg 16 5361AR Grave [3]	1.50	43.01
Pand in ge_A	Mgr.Borretweg 16 5361AR Grave [4]	1.50	41.24
Pand in ge_A	Mgr.Borretweg 16 5361AR Grave [5]	1.50	40.16
Pand in ge_A	Mgr.Borretweg 16 5361AR Grave [6]	1.50	30.74
Pand in ge_A	Mgr.Borretweg 16 5361AR Grave [7]	1.50	31.95
Pand in ge_A	Mgr.Borretweg 16 5361AR Grave [8]	1.50	32.97
Pand in ge_A	Mgr.Borretweg 20 5361AR Grave [1]	1.50	32.45
Pand in ge_A	Mgr.Borretweg 20 5361AR Grave [2]	1.50	36.08
Pand in ge_A	Mgr.Borretweg 20 5361AR Grave [3]	1.50	39.31
Pand in ge_A	Mgr.Borretweg 20 5361AR Grave [4]	1.50	40.09
Pand in ge_A	Mgr.Borretweg 20 5361AR Grave [5]	1.50	35.70
Pand in ge_A	Mgr.Borretweg 20 5361AR Grave [6]	1.50	31.61
Pand in ge_A	Mgr.Borretweg 20 5361AR Grave [7]	1.50	32.04
Pand in ge_A	Mgr.Borretweg 22 5361AR Grave [1]	1.50	34.94
Pand in ge_A	Mgr.Borretweg 22 5361AR Grave [2]	1.50	38.78
Pand in ge_A	Mgr.Borretweg 22 5361AR Grave [3]	1.50	30.24
Pand in ge_A	Mgr.Borretweg 22 5361AR Grave [4]	1.50	32.87
Pand in ge_A	Mgr.Borretweg 22 5361AR Grave [5]	1.50	31.39
Pand in ge_A	Mgr.Borretweg 24 5361AR Grave [1]	1.50	36.79
Pand in ge_A	Mgr.Borretweg 24 5361AR Grave [2]	1.50	37.86
Pand in ge_A	Mgr.Borretweg 24 5361AR Grave [3]	1.50	31.05

Alle getoonde dB-waarden zijn A-gewogen

Gecumuleerde geluidsbelasting Toekomstige situatie zonder maatregelen

D03071.000138
Herinrichting N324

Rapport: Resultatentabel
Model: toekomstige situatie scherm 0m
LAeq totaalresultaten voor toetspunten
Groep: wegen
Groepsreductie: Ja

Naam	Omschrijving	Hoogte	Lden
Pand in ge_A	Mgr.Borretweg 26 5361AR Grave [1]	1.50	29.96
Pand in ge_A	Mgr.Borretweg 26 5361AR Grave [2]	1.50	31.15
Pand in ge_A	Mgr.Borretweg 26 5361AR Grave [3]	1.50	29.57
Pand in ge_A	Mgr.Borretweg 26 5361AR Grave [4]	1.50	36.22
Pand in ge_A	Molenaarstraat 188 5374GX Schaijk [11]	1.50	38.18
Pand in ge_A	Molenaarstraat 188 5374GX Schaijk [2]	1.50	29.34
Pand in ge_A	Molenaarstraat 188 5374GX Schaijk [5]	1.50	28.57
Pand in ge_A	Molenaarstraat 188 5374GX Schaijk [6]	1.50	36.40
Pand in ge_A	Molenaarstraat 188 5374GX Schaijk [7]	1.50	40.17
Pand in ge_A	Molenaarstraat 188 5374GX Schaijk [8]	1.50	40.15
Pand in ge_A	Molenaarstraat 61 5374GX Schaijk [6]	1.50	36.27
Pand in ge_A	Molenaarstraat 61 5374GX Schaijk [7]	1.50	36.99
Pand in ge_A	Molenaarstraat 61 5374GX Schaijk [8]	1.50	33.63
Pand in ge_A	Molenaarstraat 63 5374GX Schaijk [1]	1.50	35.72
Pand in ge_A	Molenaarstraat 63 5374GX Schaijk [2]	1.50	44.72
Pand in ge_A	Molenaarstraat 63 5374GX Schaijk [3]	1.50	45.67
Pand in ge_A	Molenstraat 2 5375KA Reek [2]	1.50	36.43
Pand in ge_A	Molenstraat 2 5375KA Reek [4]	1.50	49.52
Pand in ge_A	Molenstraat 2 5375KA Reek [6]	1.50	52.57
Pand in ge_A	Molenstraat 2 5375KA Reek [7]	1.50	50.85
Pand in ge_A	Molenstraat 3 5375KA Reek [1]	1.50	43.44
Pand in ge_A	Molenstraat 3 5375KA Reek [2]	1.50	40.69
Pand in ge_A	Molenstraat 3 5375KA Reek [3]	1.50	33.88
Pand in ge_A	Molenstraat 3 5375KA Reek [4]	1.50	33.61
Pand in ge_A	Molenstraat 3 5375KA Reek [5]	1.50	41.53
Pand in ge_A	Molenstraat 3 5375KA Reek [6]	1.50	44.30
Pand in ge_A	Molenstraat 5 5375KA Reek [1]	1.50	37.02
Pand in ge_A	Molenstraat 5 5375KA Reek [2]	1.50	49.88
Pand in ge_A	Molenstraat 5 5375KA Reek [3]	1.50	53.37
Pand in ge_A	Molenstraat 5 5375KA Reek [4]	1.50	50.90
Pand in ge_A	Molenstraat 5 5375KA Reek [6]	1.50	53.74
Pand in ge_A	Molenstraat 5 5375KA Reek [7]	1.50	52.07
Pand in ge_A	Molenstraat 5 5375KA Reek [8]	1.50	43.60
Pand in ge_A	Monseigneur Borretstraat 49 5375AB Reek [1]	1.50	42.31
Pand in ge_A	Monseigneur Borretstraat 49 5375AB Reek [7]	1.50	39.77
Pand in ge_A	Monseigneur Borretstraat 49 5375AB Reek [9]	1.50	42.39
Pand in ge_A	Monseigneur Borretstraat 51 5375AB Reek [2]	1.50	42.40
Pand in ge_A	Monseigneur Borretstraat 51 5375AB Reek [4]	1.50	39.23
Pand in ge_A	Monseigneur Borretstraat 53 5375AB Reek [1]	1.50	53.03
Pand in ge_A	Monseigneur Borretstraat 53 5375AB Reek [2]	1.50	45.52
Pand in ge_A	Monseigneur Borretstraat 53 5375AB Reek [3]	1.50	40.88
Pand in ge_A	Monseigneur Borretstraat 53 5375AB Reek [5]	1.50	50.00
Pand in ge_A	Monseigneur Borretstraat 57 5375AB Reek [1]	1.50	43.80
Pand in ge_A	Monseigneur Borretstraat 57 5375AB Reek [2]	1.50	44.81
Pand in ge_A	Monseigneur Borretstraat 57 5375AB Reek [3]	1.50	42.16
Pand in ge_A	Monseigneur Borretstraat 59 5375AB Reek [2]	1.50	46.35
Pand in ge_A	Monseigneur Borretstraat 59 5375AB Reek [4]	1.50	46.82
Pand in ge_A	Monseigneur Borretstraat 59 5375AB Reek [5]	1.50	44.60
Pand in ge_A	Monseigneur Borretstraat 73 5375AB Reek [1]	1.50	58.26
Pand in ge_A	Monseigneur Borretstraat 73 5375AB Reek [2]	1.50	55.03
Pand in ge_A	Monseigneur Borretstraat 73 5375AB Reek [3]	1.50	48.42
Pand in ge_A	Monseigneur Borretstraat 73 5375AB Reek [5]	1.50	46.68
Pand in ge_A	Monseigneur Borretstraat 73 5375AB Reek [6]	1.50	55.87
Pand in ge_A	Munstraat 1 5374PG Schaijk [3]	1.50	40.92
Pand in ge_A	Munstraat 1 5374PG Schaijk [6]	1.50	47.97
Pand in ge_A	Munstraat 1 b 5374PG Schaijk [1]	1.50	43.01
Pand in ge_A	Munstraat 1 b 5374PG Schaijk [2]	1.50	43.08
Pand in ge_A	Munstraat 1 b 5374PG Schaijk [3]	1.50	49.09
Pand in ge_A	Munstraat 1 b 5374PG Schaijk [5]	1.50	50.49

Alle getoonde dB-waarden zijn A-gewogen

Gecumuleerde geluidsbelasting
Toekomstige situatie zonder maatregelen

D03071.000138
Herinrichting N324

Rapport: Resultatentabel
Model: toekomstige situatie scherm 0m
LAeq totaalresultaten voor toetspunten
Groep: wegen
Groepsreductie: Ja

Naam			Hoogte	Lden
Toetspunt	Omschrijving			
Pand in ge_A	Munstraat 10 5374PG Schaijk [1]		1.50	34.62
Pand in ge_A	Munstraat 10 5374PG Schaijk [4]		1.50	44.08
Pand in ge_A	Munstraat 10 a 5374PG Schaijk [1]		1.50	34.33
Pand in ge_A	Munstraat 10 a 5374PG Schaijk [2]		1.50	44.17
Pand in ge_A	Munstraat 12 5374PG Schaijk [2]		1.50	33.86
Pand in ge_A	Munstraat 12 5374PG Schaijk [5]		1.50	37.74
Pand in ge_A	Munstraat 12 5374PG Schaijk [6]		1.50	40.56
Pand in ge_A	Munstraat 12 5374PG Schaijk [8]		1.50	41.26
Pand in ge_A	Munstraat 12 5374PG Schaijk [9]		1.50	43.36
Pand in ge_A	Munstraat 14 5374PG Schaijk [1]		1.50	40.27
Pand in ge_A	Munstraat 14 5374PG Schaijk [4]		1.50	44.38
Pand in ge_A	Munstraat 14 5374PG Schaijk [6]		1.50	48.64
Pand in ge_A	Munstraat 14 5374PG Schaijk [7]		1.50	47.33
Pand in ge_A	Munstraat 14 a 5374PG Schaijk [1]		1.50	43.41
Pand in ge_A	Munstraat 14 a 5374PG Schaijk [2]		1.50	46.25
Pand in ge_A	Munstraat 14 a 5374PG Schaijk [3]		1.50	41.30
Pand in ge_A	Munstraat 14 a 5374PG Schaijk [4]		1.50	--
Pand in ge_A	Munstraat 2 5374PG Schaijk [8]		1.50	44.90
Pand in ge_A	Munstraat 3 5374PG Schaijk [3]		1.50	41.49
Pand in ge_A	Munstraat 3 5374PG Schaijk [5]		1.50	42.74
Pand in ge_A	Munstraat 6 5374PG Schaijk [3]		1.50	38.47
Pand in ge_A	Munstraat 8 5374PG Schaijk [8]		1.50	39.87
Pand in ge_A	Muntlaan 2 5361ME Grave [1]		1.50	26.61
Pand in ge_A	Muntlaan 2 5361ME Grave [2]		1.50	26.14
Pand in ge_A	Muntlaan 2 5361ME Grave [5]		1.50	44.90
Pand in ge_A	Muntlaan 2 5361ME Grave [6]		1.50	44.84
Pand in ge_A	Muntlaan 4 5361ME Grave [1]		1.50	25.40
Pand in ge_A	Muntlaan 4 5361ME Grave [2]		1.50	25.73
Pand in ge_A	Muntlaan 4 5361ME Grave [3]		1.50	43.43
Pand in ge_A	Muntlaan 4 5361ME Grave [4]		1.50	44.69
Pand in ge_A	Ooievaarshorst 44 5361TT Grave [1]		1.50	29.01
Pand in ge_A	Ooievaarshorst 44 5361TT Grave [2]		1.50	41.69
Pand in ge_A	Ooievaarshorst 44 5361TT Grave [3]		1.50	42.27
Pand in ge_A	Ooievaarshorst 44 5361TT Grave [4]		1.50	34.25
Pand in ge_A	Ooievaarshorst 44 5361TT Grave [5]		1.50	29.32
Pand in ge_A	Ooievaarshorst 44 5361TT Grave [6]		1.50	38.65
Pand in ge_A	Oude Baan 1 5375KB Reek [1]		1.50	46.92
Pand in ge_A	Oude Baan 1 5375KB Reek [2]		1.50	43.16
Pand in ge_A	Oude Baan 1 5375KB Reek [3]		1.50	48.66
Pand in ge_A	Oude Baan 1 5375KB Reek [4]		1.50	51.29
Pand in ge_A	Oude Baan 1 5375KB Reek [5]		1.50	50.80
Pand in ge_A	Palmstraat 1 5374PC Schaijk [1]		1.50	55.78
Pand in ge_A	Palmstraat 1 5374PC Schaijk [3]		1.50	58.51
Pand in ge_A	Palmstraat 1 5374PC Schaijk [4]		1.50	57.89
Pand in ge_A	Palmstraat 1 5374PC Schaijk [5]		1.50	52.56
Pand in ge_A	Palmstraat 1 a 5374PC Schaijk [1]		1.50	51.82
Pand in ge_A	Palmstraat 1 a 5374PC Schaijk [2]		1.50	49.70
Pand in ge_A	Palmstraat 1 a 5374PC Schaijk [5]		1.50	52.00
Pand in ge_A	Palmstraat 1 a 5374PC Schaijk [6]		1.50	57.01
Pand in ge_A	Palmstraat 1 a 5374PC Schaijk [7]		1.50	52.73
Pand in ge_A	Palmstraat 1 a 5374PC Schaijk [8]		1.50	55.95
Pand in ge_A	Palmstraat 2 5374PC Schaijk [2]		1.50	43.18
Pand in ge_A	Palmstraat 2 5374PC Schaijk [3]		1.50	49.00
Pand in ge_A	Palmstraat 2 5374PC Schaijk [4]		1.50	50.54
Pand in ge_A	Palmstraat 2 5374PC Schaijk [7]		1.50	44.98
Pand in ge_A	Palmstraat 4 5374PC Schaijk [4]		1.50	56.51
Pand in ge_A	Palmstraat 4 5374PC Schaijk [5]		1.50	56.72
Pand in ge_A	Palmstraat 4 5374PC Schaijk [6]		1.50	54.57
Pand in ge_A	Palmstraat 4 5374PC Schaijk [7]		1.50	45.53

Alle getoonde dB-waarden zijn A-gewogen

Gecumuleerde geluidsbelasting
Toekomstige situatie zonder maatregelen

D03071.000138
Herinrichting N324

Rapport: Resultatentabel
Model: toekomstige situatie scherm 0m
LAeq totaalresultaten voor toetspunten
Groep: wegen
Groepsreductie: Ja

Naam Toetspunt	Omschrijving	Hoogte	Lden
Pand in ge_A	Palmstraat 4 5374PC Schaijk [8]	1.50	45.15
Pand in ge_A	Ploegstraat 1 5375KR Reek [1]	1.50	42.67
Pand in ge_A	Ploegstraat 1 5375KR Reek [10]	1.50	43.80
Pand in ge_A	Ploegstraat 1 5375KR Reek [11]	1.50	41.55
Pand in ge_A	Ploegstraat 1 5375KR Reek [2]	1.50	40.85
Pand in ge_A	Ploegstraat 1 5375KR Reek [3]	1.50	31.01
Pand in ge_A	Ploegstraat 1 5375KR Reek [4]	1.50	29.82
Pand in ge_A	Ploegstraat 1 5375KR Reek [5]	1.50	38.38
Pand in ge_A	Ploegstraat 1 5375KR Reek [6]	1.50	31.84
Pand in ge_A	Ploegstraat 1 5375KR Reek [7]	1.50	22.52
Pand in ge_A	Ploegstraat 1 5375KR Reek [8]	1.50	41.54
Pand in ge_A	Ploegstraat 1 5375KR Reek [9]	1.50	44.06
Pand in ge_A	Ploegstraat 2 5375KR Reek [1]	1.50	25.22
Pand in ge_A	Ploegstraat 2 5375KR Reek [2]	1.50	17.13
Pand in ge_A	Ploegstraat 2 5375KR Reek [3]	1.50	38.35
Pand in ge_A	Ploegstraat 2 5375KR Reek [4]	1.50	40.68
Pand in ge_A	Ploegstraat 2 5375KR Reek [5]	1.50	43.19
Pand in ge_A	Ploegstraat 2 5375KR Reek [6]	1.50	43.22
Pand in ge_A	Ploegstraat 2 5375KR Reek [7]	1.50	40.97
Pand in ge_A	Ploegstraat 2 5375KR Reek [8]	1.50	40.81
Pand in ge_A	Ploegstraat 2 5375KR Reek [9]	1.50	26.03
Pand in ge_A	Ploegstraat 3 5375KR Reek [4]	1.50	48.59
Pand in ge_A	Ploegstraat 3 5375KR Reek [5]	1.50	51.65
Pand in ge_A	Ploegstraat 3 5375KR Reek [7]	1.50	50.01
Pand in ge_A	Postiljonstraat 1 5374RG Schaijk [1]	1.50	35.52
Pand in ge_A	Postiljonstraat 1 5374RG Schaijk [2]	1.50	44.26
Pand in ge_A	Postiljonstraat 1 5374RG Schaijk [3]	1.50	48.46
Pand in ge_A	Postiljonstraat 1 5374RG Schaijk [7]	1.50	46.10
Pand in ge_A	Postiljonstraat 2 5374RG Schaijk [1]	1.50	32.87
Pand in ge_A	Postiljonstraat 2 5374RG Schaijk [2]	1.50	33.60
Pand in ge_A	Postiljonstraat 2 5374RG Schaijk [3]	1.50	43.79
Pand in ge_A	Postiljonstraat 2 5374RG Schaijk [4]	1.50	49.10
Pand in ge_A	Postiljonstraat 2 5374RG Schaijk [5]	1.50	50.08
Pand in ge_A	Postiljonstraat 2 5374RG Schaijk [6]	1.50	49.91
Pand in ge_A	Postiljonstraat 2 5374RG Schaijk [7]	1.50	39.63
Pand in ge_A	Postiljonstraat 2 5374RG Schaijk [8]	1.50	39.68
Pand in ge_A	Postiljonstraat 2 5374RG Schaijk [9]	1.50	36.91
Pand in ge_A	Postiljonstraat 4 5374RG Schaijk [1]	1.50	38.22
Pand in ge_A	Postiljonstraat 4 5374RG Schaijk [10]	1.50	40.09
Pand in ge_A	Postiljonstraat 4 5374RG Schaijk [2]	1.50	42.32
Pand in ge_A	Postiljonstraat 4 5374RG Schaijk [3]	1.50	45.54
Pand in ge_A	Postiljonstraat 4 5374RG Schaijk [4]	1.50	45.61
Pand in ge_A	Postiljonstraat 4 5374RG Schaijk [5]	1.50	45.50
Pand in ge_A	Postiljonstraat 4 5374RG Schaijk [6]	1.50	45.03
Pand in ge_A	Postiljonstraat 4 5374RG Schaijk [7]	1.50	43.40
Pand in ge_A	Postiljonstraat 4 5374RG Schaijk [8]	1.50	35.31
Pand in ge_A	Postiljonstraat 4 5374RG Schaijk [9]	1.50	35.16
Pand in ge_A	Rijksweg 1 5374RA Schaijk [3]	1.50	46.10
Pand in ge_A	Rijksweg 1 5374RA Schaijk [4]	1.50	50.77
Pand in ge_A	Rijksweg 1 5374RA Schaijk [5]	1.50	46.86
Pand in ge_A	Rijksweg 1 5374RA Schaijk [6]	1.50	59.78
Pand in ge_A	Rijksweg 1 5374RA Schaijk [7]	1.50	63.87
Pand in ge_A	Rijksweg 10 5374RB Schaijk [1]	1.50	41.26
Pand in ge_A	Rijksweg 10 5374RB Schaijk [2]	1.50	51.96
Pand in ge_A	Rijksweg 10 5374RB Schaijk [3]	1.50	52.51
Pand in ge_A	Rijksweg 10 5374RB Schaijk [4]	1.50	56.53
Pand in ge_A	Rijksweg 10 5374RB Schaijk [5]	1.50	55.60
Pand in ge_A	Rijksweg 10 5374RB Schaijk [6]	1.50	55.79
Pand in ge_A	Rijksweg 10 5374RB Schaijk [7]	1.50	53.19

Alle getoonde dB-waarden zijn A-gewogen

Gecumuleerde geluidsbelasting
Toekomstige situatie zonder maatregelen

D03071.000138
Herinrichting N324

Rapport: Resultatentabel
Model: toekomstige situatie scherm 0m
LAeq totaalresultaten voor toetspunten
Groep: wegen
Groepsreductie: Ja

Naam						Hoogte	Lden
Toetspunt	Omschrijving						
Pand in ge_A	Rijksweg 10 5374RB Schaijk [8]					1.50	45.12
Pand in ge_A	Rijksweg 11 5374RA Schaijk [1]					1.50	46.45
Pand in ge_A	Rijksweg 11 5374RA Schaijk [2]					1.50	48.94
Pand in ge_A	Rijksweg 11 5374RA Schaijk [3]					1.50	44.81
Pand in ge_A	Rijksweg 11 5374RA Schaijk [4]					1.50	59.05
Pand in ge_A	Rijksweg 11 5374RA Schaijk [5]					1.50	63.35
Pand in ge_A	Rijksweg 11 5374RA Schaijk [6]					1.50	58.85
Pand in ge_A	Rijksweg 12 5374RB Schaijk [1]					1.50	53.54
Pand in ge_A	Rijksweg 12 5374RB Schaijk [2]					1.50	56.29
Pand in ge_A	Rijksweg 12 5374RB Schaijk [3]					1.50	57.47
Pand in ge_A	Rijksweg 12 5374RB Schaijk [4]					1.50	58.04
Pand in ge_A	Rijksweg 12 5374RB Schaijk [5]					1.50	55.36
Pand in ge_A	Rijksweg 12 5374RB Schaijk [6]					1.50	54.82
Pand in ge_A	Rijksweg 12 5374RB Schaijk [7]					1.50	30.33
Pand in ge_A	Rijksweg 12 5374RB Schaijk [8]					1.50	45.14
Pand in ge_A	Rijksweg 13 5374RA Schaijk [1]					1.50	56.04
Pand in ge_A	Rijksweg 13 5374RA Schaijk [2]					1.50	42.17
Pand in ge_A	Rijksweg 13 5374RA Schaijk [3]					1.50	61.48
Pand in ge_A	Rijksweg 13 5374RA Schaijk [4]					1.50	60.96
Pand in ge_A	Rijksweg 13 5374RA Schaijk [5]					1.50	57.24
Pand in ge_A	Rijksweg 13 a 5374RA Schaijk [1]					1.50	46.65
Pand in ge_A	Rijksweg 13 a 5374RA Schaijk [2]					1.50	43.81
Pand in ge_A	Rijksweg 13 a 5374RA Schaijk [3]					1.50	58.28
Pand in ge_A	Rijksweg 13 a 5374RA Schaijk [4]					1.50	59.20
Pand in ge_A	Rijksweg 13 a 5374RA Schaijk [5]					1.50	61.72
Pand in ge_A	Rijksweg 17 5374RA Schaijk [1]					1.50	54.93
Pand in ge_A	Rijksweg 17 5374RA Schaijk [2]					1.50	58.13
Pand in ge_A	Rijksweg 17 5374RA Schaijk [3]					1.50	55.15
Pand in ge_A	Rijksweg 19 5374RA Schaijk [1]					1.50	36.43
Pand in ge_A	Rijksweg 19 5374RA Schaijk [2]					1.50	38.48
Pand in ge_A	Rijksweg 19 5374RA Schaijk [3]					1.50	57.82
Pand in ge_A	Rijksweg 19 5374RA Schaijk [4]					1.50	60.02
Pand in ge_A	Rijksweg 19 5374RA Schaijk [5]					1.50	63.36
Pand in ge_A	Rijksweg 19 a 5374RA Schaijk [1]					1.50	63.45
Pand in ge_A	Rijksweg 19 a 5374RA Schaijk [2]					1.50	59.85
Pand in ge_A	Rijksweg 19 a 5374RA Schaijk [3]					1.50	58.26
Pand in ge_A	Rijksweg 19 a 5374RA Schaijk [4]					1.50	28.88
Pand in ge_A	Rijksweg 19 a 5374RA Schaijk [5]					1.50	45.34
Pand in ge_A	Rijksweg 19 a 5374RA Schaijk [6]					1.50	33.04
Pand in ge_A	Rijksweg 19 a 5374RA Schaijk [7]					1.50	41.89
Pand in ge_A	Rijksweg 22 5374RB Schaijk [1]					1.50	39.48
Pand in ge_A	Rijksweg 22 5374RB Schaijk [2]					1.50	53.39
Pand in ge_A	Rijksweg 22 5374RB Schaijk [3]					1.50	57.37
Pand in ge_A	Rijksweg 22 5374RB Schaijk [4]					1.50	53.71
Pand in ge_A	Rijksweg 26 5374RB Schaijk [1]					1.50	42.76
Pand in ge_A	Rijksweg 26 5374RB Schaijk [2]					1.50	43.87
Pand in ge_A	Rijksweg 26 5374RB Schaijk [3]					1.50	40.51
Pand in ge_A	Rijksweg 26 5374RB Schaijk [4]					1.50	43.19
Pand in ge_A	Rijksweg 26 5374RB Schaijk [5]					1.50	32.24
Pand in ge_A	Rijksweg 26 5374RB Schaijk [6]					1.50	52.63
Pand in ge_A	Rijksweg 26 5374RB Schaijk [7]					1.50	56.10
Pand in ge_A	Rijksweg 26 5374RB Schaijk [8]					1.50	56.07
Pand in ge_A	Rijksweg 26 5374RB Schaijk [9]					1.50	53.02
Pand in ge_A	Rijksweg 27 5374RA Schaijk [1]					1.50	56.55
Pand in ge_A	Rijksweg 27 5374RA Schaijk [2]					1.50	60.11
Pand in ge_A	Rijksweg 27 5374RA Schaijk [3]					1.50	58.63
Pand in ge_A	Rijksweg 27 5374RA Schaijk [4]					1.50	59.12
Pand in ge_A	Rijksweg 27 5374RA Schaijk [5]					1.50	56.15
Pand in ge_A	Rijksweg 27 5374RA Schaijk [8]					1.50	41.01

Alle getoonde dB-waarden zijn A-gewogen

Gecumuleerde geluidsbelasting

Toekomstige situatie zonder maatregelen

D03071.000138
Herinrichting N324

Rapport: Resultatentabel
 Model: toekomstige situatie scherm 0m
 LAeq totaalresultaten voor toetspunten
 Groep: wegen
 Groepsreductie: Ja

Naam					Hoogte	Lden
Toetspunt	Omschrijving					
Pand in ge_A	Rijksweg 29 5374RA Schaijk [1]				1.50	55.58
Pand in ge_A	Rijksweg 29 5374RA Schaijk [2]				1.50	58.04
Pand in ge_A	Rijksweg 29 5374RA Schaijk [3]				1.50	54.04
Pand in ge_A	Rijksweg 29 5374RA Schaijk [5]				1.50	53.60
Pand in ge_A	Rijksweg 29 a 5374RA Schaijk [1]				1.50	52.96
Pand in ge_A	Rijksweg 29 a 5374RA Schaijk [2]				1.50	56.66
Pand in ge_A	Rijksweg 29 a 5374RA Schaijk [3]				1.50	56.58
Pand in ge_A	Rijksweg 29 a 5374RA Schaijk [4]				1.50	53.96
Pand in ge_A	Rijksweg 29 a 5374RA Schaijk [5]				1.50	39.27
Pand in ge_A	Rijksweg 30 5374RB Schaijk [1]				1.50	54.11
Pand in ge_A	Rijksweg 30 5374RB Schaijk [2]				1.50	58.13
Pand in ge_A	Rijksweg 30 5374RB Schaijk [3]				1.50	59.61
Pand in ge_A	Rijksweg 30 5374RB Schaijk [4]				1.50	58.72
Pand in ge_A	Rijksweg 30 5374RB Schaijk [5]				1.50	57.83
Pand in ge_A	Rijksweg 30 5374RB Schaijk [6]				1.50	50.97
Pand in ge_A	Rijksweg 30 5374RB Schaijk [7]				1.50	51.09
Pand in ge_A	Rijksweg 30 5374RB Schaijk [8]				1.50	47.69
Pand in ge_A	Rijksweg 30 5374RB Schaijk [9]				1.50	53.27
Pand in ge_A	Rijksweg 31 5374RA Schaijk [2]				1.50	33.42
Pand in ge_A	Rijksweg 31 5374RA Schaijk [5]				1.50	50.33
Pand in ge_A	Rijksweg 31 5374RA Schaijk [6]				1.50	54.04
Pand in ge_A	Rijksweg 31 5374RA Schaijk [7]				1.50	51.26
Pand in ge_A	Rijksweg 32 5374RB Schaijk [1]				1.50	48.88
Pand in ge_A	Rijksweg 32 5374RB Schaijk [2]				1.50	54.74
Pand in ge_A	Rijksweg 32 5374RB Schaijk [3]				1.50	54.73
Pand in ge_A	Rijksweg 32 5374RB Schaijk [4]				1.50	53.58
Pand in ge_A	Rijksweg 32 5374RB Schaijk [5]				1.50	46.92
Pand in ge_A	Rijksweg 32 5374RB Schaijk [6]				1.50	45.85
Pand in ge_A	Rijksweg 32 5374RB Schaijk [7]				1.50	35.16
Pand in ge_A	Rijksweg 32 5374RB Schaijk [8]				1.50	33.12
Pand in ge_A	Rijksweg 34 5374RB Schaijk [1]				1.50	38.96
Pand in ge_A	Rijksweg 34 5374RB Schaijk [11]				1.50	38.27
Pand in ge_A	Rijksweg 34 5374RB Schaijk [2]				1.50	55.63
Pand in ge_A	Rijksweg 34 5374RB Schaijk [3]				1.50	58.83
Pand in ge_A	Rijksweg 34 5374RB Schaijk [4]				1.50	56.18
Pand in ge_A	Rijksweg 34 5374RB Schaijk [5]				1.50	56.38
Pand in ge_A	Rijksweg 34 a 5374RB Schaijk [3]				1.50	38.03
Pand in ge_A	Rijksweg 34 a 5374RB Schaijk [5]				1.50	54.98
Pand in ge_A	Rijksweg 34 a 5374RB Schaijk [6]				1.50	57.35
Pand in ge_A	Rijksweg 34 a 5374RB Schaijk [7]				1.50	54.30
Pand in ge_A	Rijksweg 36 5374RB Schaijk [1]				1.50	51.28
Pand in ge_A	Rijksweg 36 5374RB Schaijk [13]				1.50	64.05
Pand in ge_A	Rijksweg 36 5374RB Schaijk [2]				1.50	57.38
Pand in ge_A	Rijksweg 36 5374RB Schaijk [3]				1.50	46.80
Pand in ge_A	Rijksweg 36 5374RB Schaijk [8]				1.50	54.26
Pand in ge_A	Rijksweg 37 5375KX Reek [1]				1.50	57.79
Pand in ge_A	Rijksweg 37 5375KX Reek [2]				1.50	48.23
Pand in ge_A	Rijksweg 37 5375KX Reek [3]				1.50	45.83
Pand in ge_A	Rijksweg 37 5375KX Reek [4]				1.50	47.11
Pand in ge_A	Rijksweg 37 5375KX Reek [5]				1.50	47.49
Pand in ge_A	Rijksweg 37 5375KX Reek [6]				1.50	55.99
Pand in ge_A	Rijksweg 37 5375KX Reek [7]				1.50	59.91
Pand in ge_A	Rijksweg 37 5375KX Reek [8]				1.50	59.51
Pand in ge_A	Rijksweg 37 5375KX Reek [9]				1.50	61.36
Pand in ge_A	Rijksweg 38 5374RB Schaijk [1]				1.50	47.52
Pand in ge_A	Rijksweg 38 5374RB Schaijk [2]				1.50	56.18
Pand in ge_A	Rijksweg 38 5374RB Schaijk [3]				1.50	58.15
Pand in ge_A	Rijksweg 38 5374RB Schaijk [4]				1.50	59.43
Pand in ge_A	Rijksweg 38 5374RB Schaijk [5]				1.50	58.01

Alle getoonde dB-waarden zijn A-gewogen

Gecumuleerde geluidsbelasting
Toekomstige situatie zonder maatregelen

D03071.000138
Herinrichting N324

Rapport: Resultatentabel
Model: toekomstige situatie scherm 0m
LAeq totaalresultaten voor toetspunten
Groep: wegen
Groepsreductie: Ja

Naam						Hoogte	Lden
Toetspunt	Omschrijving						
Pand in ge_A	Rijksweg 38	5374RB	Schaijk	[6]		1.50	58.31
Pand in ge_A	Rijksweg 38	5374RB	Schaijk	[7]		1.50	55.18
Pand in ge_A	Rijksweg 38	5374RB	Schaijk	[8]		1.50	43.88
Pand in ge_A	Rijksweg 4	5374RB	Schaijk	[1]		1.50	57.88
Pand in ge_A	Rijksweg 4	5374RB	Schaijk	[2]		1.50	50.49
Pand in ge_A	Rijksweg 4	5374RB	Schaijk	[3]		1.50	57.79
Pand in ge_A	Rijksweg 4	5374RB	Schaijk	[4]		1.50	61.67
Pand in ge_A	Rijksweg 42	5374RB	Schaijk	[3]		1.50	56.45
Pand in ge_A	Rijksweg 42	5374RB	Schaijk	[4]		1.50	58.62
Pand in ge_A	Rijksweg 42	5374RB	Schaijk	[5]		1.50	54.10
Pand in ge_A	Rijksweg 42	5374RB	Schaijk	[6]		1.50	50.32
Pand in ge_A	Rijksweg 42	5374RB	Schaijk	[7]		1.50	34.35
Pand in ge_A	Rijksweg 42	5374RB	Schaijk	[8]		1.50	32.61
Pand in ge_A	Rijksweg 47	5375KX	Reek	[1]		1.50	56.76
Pand in ge_A	Rijksweg 47	5375KX	Reek	[10]		1.50	58.66
Pand in ge_A	Rijksweg 47	5375KX	Reek	[2]		1.50	47.07
Pand in ge_A	Rijksweg 47	5375KX	Reek	[3]		1.50	56.05
Pand in ge_A	Rijksweg 47	5375KX	Reek	[6]		1.50	62.47
Pand in ge_A	Rijksweg 47	5375KX	Reek	[7]		1.50	62.04
Pand in ge_A	Rijksweg 47	5375KX	Reek	[8]		1.50	63.71
Pand in ge_A	Rijksweg 47	5375KX	Reek	[9]		1.50	63.69
Pand in ge_A	Rijksweg 48	5374RB	Schaijk	[1]		1.50	61.90
Pand in ge_A	Rijksweg 48	5374RB	Schaijk	[2]		1.50	65.19
Pand in ge_A	Rijksweg 48	5374RB	Schaijk	[3]		1.50	60.78
Pand in ge_A	Rijksweg 48	5374RB	Schaijk	[5]		1.50	47.30
Pand in ge_A	Rijksweg 49	5375KX	Reek	[1]		1.50	59.27
Pand in ge_A	Rijksweg 49	5375KX	Reek	[2]		1.50	62.73
Pand in ge_A	Rijksweg 49	5375KX	Reek	[3]		1.50	58.95
Pand in ge_A	Rijksweg 49	5375KX	Reek	[5]		1.50	41.45
Pand in ge_A	Rijksweg 5	5374RA	Schaijk	[2]		1.50	48.79
Pand in ge_A	Rijksweg 5	5374RA	Schaijk	[5]		1.50	53.54
Pand in ge_A	Rijksweg 5	5374RA	Schaijk	[6]		1.50	57.72
Pand in ge_A	Rijksweg 5	5374RA	Schaijk	[8]		1.50	57.60
Pand in ge_A	Rijksweg 5	5374RA	Schaijk	[9]		1.50	55.62
Pand in ge_A	Rijksweg 50	5374RB	Schaijk	[1]		1.50	59.20
Pand in ge_A	Rijksweg 50	5374RB	Schaijk	[2]		1.50	57.67
Pand in ge_A	Rijksweg 50	5374RB	Schaijk	[3]		1.50	58.47
Pand in ge_A	Rijksweg 50	5374RB	Schaijk	[4]		1.50	54.79
Pand in ge_A	Rijksweg 50	5374RB	Schaijk	[5]		1.50	42.14
Pand in ge_A	Rijksweg 50	5374RB	Schaijk	[6]		1.50	43.99
Pand in ge_A	Rijksweg 50	5374RB	Schaijk	[7]		1.50	43.57
Pand in ge_A	Rijksweg 50	5374RB	Schaijk	[8]		1.50	56.03
Pand in ge_A	Rijksweg 52	5374RB	Schaijk	[1]		1.50	52.83
Pand in ge_A	Rijksweg 52	5374RB	Schaijk	[2]		1.50	56.83
Pand in ge_A	Rijksweg 52	5374RB	Schaijk	[3]		1.50	55.57
Pand in ge_A	Rijksweg 52	5374RB	Schaijk	[5]		1.50	56.19
Pand in ge_A	Rijksweg 52	5374RB	Schaijk	[6]		1.50	53.24
Pand in ge_A	Rijksweg 52	5374RB	Schaijk	[8]		1.50	38.22
Pand in ge_A	Rijksweg 54	5374RB	Schaijk	[1]		1.50	49.87
Pand in ge_A	Rijksweg 54	5374RB	Schaijk	[2]		1.50	49.57
Pand in ge_A	Rijksweg 54	5374RB	Schaijk	[3]		1.50	48.76
Pand in ge_A	Rijksweg 54	5374RB	Schaijk	[5]		1.50	50.74
Pand in ge_A	Rijksweg 54	5374RB	Schaijk	[7]		1.50	50.00
Pand in ge_A	Rijksweg 54	5374RB	Schaijk	[8]		1.50	44.07
Pand in ge_A	Rijksweg 55	5375KX	Reek	[1]		1.50	57.04
Pand in ge_A	Rijksweg 55	5375KX	Reek	[2]		1.50	59.60
Pand in ge_A	Rijksweg 55	5375KX	Reek	[3]		1.50	55.15
Pand in ge_A	Rijksweg 55	5375KX	Reek	[4]		1.50	32.29
Pand in ge_A	Rijksweg 55	5375KX	Reek	[6]		1.50	42.80

Alle getoonde dB-waarden zijn A-gewogen

Gecumuleerde geluidsbelasting
Toekomstige situatie zonder maatregelen

D03071.000138
Herinrichting N324

Rapport: Resultatentabel
Model: toekomstige situatie scherm 0m
LAeq totaalresultaten voor toetspunten
Groep: wegen
Groepsreductie: Ja

Naam					Hoogte	Lden
Toetspunt	Omschrijving					
Pand in ge_A	Rijksweg 56 5374RB Schaijk [1]				1.50	61.11
Pand in ge_A	Rijksweg 56 5374RB Schaijk [2]				1.50	49.31
Pand in ge_A	Rijksweg 56 5374RB Schaijk [3]				1.50	63.85
Pand in ge_A	Rijksweg 56 5374RB Schaijk [4]				1.50	64.81
Pand in ge_A	Rijksweg 57 5375KX Reek [1]				1.50	61.45
Pand in ge_A	Rijksweg 57 5375KX Reek [2]				1.50	56.32
Pand in ge_A	Rijksweg 57 5375KX Reek [3]				1.50	53.68
Pand in ge_A	Rijksweg 57 5375KX Reek [4]				1.50	49.82
Pand in ge_A	Rijksweg 57 5375KX Reek [5]				1.50	55.24
Pand in ge_A	Rijksweg 57 5375KX Reek [7]				1.50	59.44
Pand in ge_A	Rijksweg 58 5374LD Schaijk [1]				1.50	57.01
Pand in ge_A	Rijksweg 58 5374LD Schaijk [10]				1.50	48.13
Pand in ge_A	Rijksweg 58 5374LD Schaijk [11]				1.50	52.69
Pand in ge_A	Rijksweg 58 5374LD Schaijk [12]				1.50	56.78
Pand in ge_A	Rijksweg 58 5374LD Schaijk [14]				1.50	57.59
Pand in ge_A	Rijksweg 58 5374LD Schaijk [15]				1.50	57.49
Pand in ge_A	Rijksweg 58 5374LD Schaijk [2]				1.50	49.54
Pand in ge_A	Rijksweg 58 5374LD Schaijk [3]				1.50	49.25
Pand in ge_A	Rijksweg 58 5374LD Schaijk [4]				1.50	51.15
Pand in ge_A	Rijksweg 58 5374LD Schaijk [5]				1.50	46.78
Pand in ge_A	Rijksweg 58 5374LD Schaijk [6]				1.50	39.24
Pand in ge_A	Rijksweg 58 5374LD Schaijk [7]				1.50	43.87
Pand in ge_A	Rijksweg 62 5374LD Schaijk [1]				1.50	45.52
Pand in ge_A	Rijksweg 62 5374LD Schaijk [3]				1.50	51.27
Pand in ge_A	Rijksweg 62 5374LD Schaijk [4]				1.50	52.35
Pand in ge_A	Rijksweg 62 5374LD Schaijk [5]				1.50	58.26
Pand in ge_A	Rijksweg 62 5374LD Schaijk [6]				1.50	59.80
Pand in ge_A	Rijksweg 62 5374LD Schaijk [7]				1.50	62.55
Pand in ge_A	Rijksweg 62 5374LD Schaijk [8]				1.50	58.47
Pand in ge_A	Rijksweg 84 5375KZ Reek [1]				1.50	51.01
Pand in ge_A	Rijksweg 84 5375KZ Reek [2]				1.50	54.48
Pand in ge_A	Rijksweg 84 5375KZ Reek [3]				1.50	50.87
Pand in ge_A	Rijksweg 84 5375KZ Reek [5]				1.50	30.89
Pand in ge_A	Rijksweg 90 5375KZ Reek [1]				1.50	53.73
Pand in ge_A	Rijksweg 90 5375KZ Reek [3]				1.50	53.46
Pand in ge_A	Rijksweg 90 5375KZ Reek [4]				1.50	48.87
Pand in ge_A	Rijksweg 90 5375KZ Reek [7]				1.50	42.43
Pand in ge_A	Rijksweg 90 5375KZ Reek [8]				1.50	51.40
Pand in ge_A	Rijksweg 92 5375KZ Reek [1]				1.50	57.37
Pand in ge_A	Rijksweg 92 5375KZ Reek [2]				1.50	59.93
Pand in ge_A	Rijksweg 92 5375KZ Reek [3]				1.50	55.19
Pand in ge_A	Rijksweg 92 5375KZ Reek [6]				1.50	45.36
Pand in ge_A	Rijksweg 94 5375KZ Reek [1]				1.50	47.54
Pand in ge_A	Rijksweg 94 5375KZ Reek [2]				1.50	62.69
Pand in ge_A	Rijksweg 94 5375KZ Reek [3]				1.50	67.33
Pand in ge_A	Rijksweg 94 5375KZ Reek [4]				1.50	62.80
Pand in ge_A	Rijksweg 96 5375KZ Reek [1]				1.50	66.62
Pand in ge_A	Rijksweg 96 5375KZ Reek [2]				1.50	61.16
Pand in ge_A	Rijksweg 96 5375KZ Reek [3]				1.50	45.19
Pand in ge_A	Rijksweg 96 5375KZ Reek [5]				1.50	41.90
Pand in ge_A	Rijksweg 96 5375KZ Reek [6]				1.50	61.86
Pand in ge_A	Rustvenseweg 2 a 5375KW Reek [2]				1.50	38.74
Pand in ge_A	Rustvenseweg 2 a 5375KW Reek [3]				1.50	41.77
Pand in ge_A	Rustvenseweg 2 a 5375KW Reek [4]				1.50	40.65
Pand in ge_A	Rustvenseweg 2 a 5375KW Reek [5]				1.50	36.95
Pand in ge_A	Rustvenseweg 2 a 5375KW Reek [7]				1.50	30.63
Pand in ge_A	Rustvenseweg 2 a 5375KW Reek [8]				1.50	28.81
Pand in ge_A	Rustvenseweg 4 5375KW Reek [1]				1.50	41.79
Pand in ge_A	Rustvenseweg 4 5375KW Reek [2]				1.50	41.17

Alle getoonde dB-waarden zijn A-gewogen

Gecumuleerde geluidsbelasting
Toekomstige situatie zonder maatregelen

D03071.000138
Herinrichting N324

Rapport: Resultatentabel
Model: toekomstige situatie scherm 0m
LAeq totaalresultaten voor toetspunten
Groep: wegen
Groepsreductie: Ja

Naam Toetspunt	Omschrijving	Hoogte	Lden
Pand in ge_A	Rustvenseweg 4 5375KW Reek [3]	1.50	28.20
Pand in ge_A	Rustvenseweg 4 5375KW Reek [5]	1.50	37.61
Pand in ge_A	Schansweg 1 5374NR Schaijk [1]	1.50	40.62
Pand in ge_A	Schansweg 1 5374NR Schaijk [2]	1.50	42.65
Pand in ge_A	Schansweg 1 5374NR Schaijk [3]	1.50	42.75
Pand in ge_A	Schansweg 1 5374NR Schaijk [4]	1.50	38.69
Pand in ge_A	Schansweg 1 5374NR Schaijk [5]	1.50	34.22
Pand in ge_A	Schansweg 3 5374NR Schaijk [1]	1.50	36.36
Pand in ge_A	Schansweg 3 5374NR Schaijk [2]	1.50	37.94
Pand in ge_A	Schansweg 3 5374NR Schaijk [3]	1.50	39.32
Pand in ge_A	Schansweg 3 5374NR Schaijk [4]	1.50	39.92
Pand in ge_A	Schansweg 3 5374NR Schaijk [5]	1.50	40.38
Pand in ge_A	Schansweg 3 5374NR Schaijk [6]	1.50	28.47
Pand in ge_A	Schansweg 3 5374NR Schaijk [7]	1.50	32.16
Pand in ge_A	Schansweg 3 5374NR Schaijk [8]	1.50	28.85
Pand in ge_A	Schansweg 3 5374NR Schaijk [9]	1.50	35.00
Pand in ge_A	Scheerling 2 5361MJ Grave [1]	1.50	47.71
Pand in ge_A	Scheerling 2 5361MJ Grave [10]	1.50	36.78
Pand in ge_A	Scheerling 2 5361MJ Grave [11]	1.50	40.48
Pand in ge_A	Scheerling 2 5361MJ Grave [12]	1.50	43.76
Pand in ge_A	Scheerling 2 5361MJ Grave [2]	1.50	49.09
Pand in ge_A	Scheerling 2 5361MJ Grave [3]	1.50	50.13
Pand in ge_A	Scheerling 2 5361MJ Grave [4]	1.50	48.87
Pand in ge_A	Scheerling 2 5361MJ Grave [5]	1.50	46.45
Pand in ge_A	Scheerling 2 5361MJ Grave [6]	1.50	42.24
Pand in ge_A	Scheerling 2 5361MJ Grave [7]	1.50	30.99
Pand in ge_A	Scheerling 2 5361MJ Grave [8]	1.50	34.78
Pand in ge_A	Scheerling 2 5361MJ Grave [9]	1.50	34.92
Pand in ge_A	Scheerling 21 5361MJ Grave [1]	1.50	43.18
Pand in ge_A	Scheerling 21 5361MJ Grave [2]	1.50	40.07
Pand in ge_A	Scheerling 21 5361MJ Grave [3]	1.50	34.55
Pand in ge_A	Scheerling 21 5361MJ Grave [4]	1.50	27.13
Pand in ge_A	Scheerling 21 5361MJ Grave [5]	1.50	24.84
Pand in ge_A	Scheerling 23 5361MJ Grave [1]	1.50	44.80
Pand in ge_A	Scheerling 23 5361MJ Grave [2]	1.50	43.94
Pand in ge_A	Scheerling 23 5361MJ Grave [3]	1.50	27.42
Pand in ge_A	Scheerling 23 5361MJ Grave [4]	1.50	27.04
Pand in ge_A	Scheerling 30 5361MJ Grave [1]	1.50	47.63
Pand in ge_A	Scheerling 30 5361MJ Grave [10]	1.50	39.20
Pand in ge_A	Scheerling 30 5361MJ Grave [11]	1.50	41.40
Pand in ge_A	Scheerling 30 5361MJ Grave [12]	1.50	44.35
Pand in ge_A	Scheerling 30 5361MJ Grave [2]	1.50	49.07
Pand in ge_A	Scheerling 30 5361MJ Grave [3]	1.50	49.81
Pand in ge_A	Scheerling 30 5361MJ Grave [4]	1.50	48.84
Pand in ge_A	Scheerling 30 5361MJ Grave [5]	1.50	47.19
Pand in ge_A	Scheerling 30 5361MJ Grave [6]	1.50	43.93
Pand in ge_A	Scheerling 30 5361MJ Grave [7]	1.50	33.97
Pand in ge_A	Scheerling 30 5361MJ Grave [8]	1.50	37.09
Pand in ge_A	Scheerling 30 5361MJ Grave [9]	1.50	37.91
Pand in ge_A	Scheerling 58 5361MJ Grave [1]	1.50	41.73
Pand in ge_A	Scheerling 58 5361MJ Grave [10]	1.50	48.80
Pand in ge_A	Scheerling 58 5361MJ Grave [11]	1.50	49.92
Pand in ge_A	Scheerling 58 5361MJ Grave [12]	1.50	50.51
Pand in ge_A	Scheerling 58 5361MJ Grave [13]	1.50	49.39
Pand in ge_A	Scheerling 58 5361MJ Grave [14]	1.50	49.76
Pand in ge_A	Scheerling 58 5361MJ Grave [15]	1.50	47.32
Pand in ge_A	Scheerling 58 5361MJ Grave [2]	1.50	36.90
Pand in ge_A	Scheerling 58 5361MJ Grave [3]	1.50	40.43
Pand in ge_A	Scheerling 58 5361MJ Grave [4]	1.50	42.02

Alle getoonde dB-waarden zijn A-gewogen

Gecumuleerde geluidsbelasting

Toekomstige situatie zonder maatregelen

D03071.000138
Herinrichting N324

Rapport: Resultatentabel
 Model: toekomstige situatie scherm 0m
 LAeq totaalresultaten voor toetspunten
 Groep: wegen
 Groepsreductie: Ja

Naam	Omschrijving	Hoogte	Lden
Pand in ge_A	Scheerling 58 5361MJ Grave [5]	1.50	40.83
Pand in ge_A	Scheerling 58 5361MJ Grave [6]	1.50	41.83
Pand in ge_A	Scheerling 58 5361MJ Grave [7]	1.50	45.47
Pand in ge_A	Scheerling 58 5361MJ Grave [8]	1.50	47.59
Pand in ge_A	Scheerling 58 5361MJ Grave [9]	1.50	47.78
Pand in ge_A	Scheisestraat 24 5374CP Schaijk [1]	1.50	32.89
Pand in ge_A	Scheisestraat 24 5374CP Schaijk [2]	1.50	40.94
Pand in ge_A	Scheisestraat 24 5374CP Schaijk [3]	1.50	43.32
Pand in ge_A	Scheisestraat 24 5374CP Schaijk [4]	1.50	36.67
Pand in ge_A	Scheisestraat 24 5374CP Schaijk [5]	1.50	38.08
Pand in ge_A	Scheisestraat 24 5374CP Schaijk [6]	1.50	40.01
Pand in ge_A	Scheisestraat 24 5374CP Schaijk [7]	1.50	41.49
Pand in ge_A	Scheisestraat 24 5374CP Schaijk [8]	1.50	38.87
Pand in ge_A	Scheisestraat 24 5374CP Schaijk [9]	1.50	31.79
Pand in ge_A	Scheisestraat 3 5374CP Schaijk [1]	1.50	33.62
Pand in ge_A	Scheisestraat 3 5374CP Schaijk [2]	1.50	34.23
Pand in ge_A	Scheisestraat 3 5374CP Schaijk [3]	1.50	37.73
Pand in ge_A	Scheisestraat 3 5374CP Schaijk [4]	1.50	31.96
Pand in ge_A	Scheisestraat 3 5374CP Schaijk [5]	1.50	27.89
Pand in ge_A	Scheisestraat 3 5374CP Schaijk [6]	1.50	37.28
Pand in ge_A	Scheisestraat 3 5374CP Schaijk [7]	1.50	41.69
Pand in ge_A	Scheisestraat 5 5374CP Schaijk [1]	1.50	33.12
Pand in ge_A	Scheisestraat 5 5374CP Schaijk [2]	1.50	26.82
Pand in ge_A	Scheisestraat 5 5374CP Schaijk [3]	1.50	22.99
Pand in ge_A	Scheisestraat 5 5374CP Schaijk [4]	1.50	42.85
Pand in ge_A	Scheisestraat 5 5374CP Schaijk [5]	1.50	44.46
Pand in ge_A	Scheisestraat 5 5374CP Schaijk [6]	1.50	42.28
Pand in ge_A	Scheisestraat 7 5374CP Schaijk [1]	1.50	49.29
Pand in ge_A	Scheisestraat 7 5374CP Schaijk [2]	1.50	47.61
Pand in ge_A	Scheisestraat 7 5374CP Schaijk [3]	1.50	50.69
Pand in ge_A	Scheisestraat 7 5374CP Schaijk [4]	1.50	53.65
Pand in ge_A	Scheisestraat 7 5374CP Schaijk [5]	1.50	47.43
Pand in ge_A	Scheisestraat 7 5374CP Schaijk [6]	1.50	37.12
Pand in ge_A	Scheisestraat 9 5374CP Schaijk [2]	1.50	51.59
Pand in ge_A	Scheisestraat 9 5374CP Schaijk [3]	1.50	52.59
Pand in ge_A	Scheisestraat 9 5374CP Schaijk [4]	1.50	50.92
Pand in ge_A	Scheisestraat 9 5374CP Schaijk [5]	1.50	47.30
Pand in ge_A	Scheisestraat 9 5374CP Schaijk [7]	1.50	50.53
Pand in ge_A	Schimmelpenninckstraat 27 5361CC Grave [1]	1.50	35.06
Pand in ge_A	Schimmelpenninckstraat 27 5361CC Grave [2]	1.50	30.29
Pand in ge_A	Schimmelpenninckstraat 27 5361CC Grave [3]	1.50	45.56
Pand in ge_A	Schimmelpenninckstraat 27 5361CC Grave [4]	1.50	43.80
Pand in ge_A	Schimmelpenninckstraat 27 5361CC Grave [5]	1.50	32.98
Pand in ge_A	Schutsboomstraat 67 5374CB Schaijk [1]	1.50	52.31
Pand in ge_A	Schutsboomstraat 67 5374CB Schaijk [2]	1.50	46.43
Pand in ge_A	Schutsboomstraat 67 5374CB Schaijk [4]	1.50	45.94
Pand in ge_A	Schutsboomstraat 67 5374CB Schaijk [5]	1.50	48.51
Pand in ge_A	Schutsboomstraat 67 5374CB Schaijk [6]	1.50	52.82
Pand in ge_A	Schutsboomstraat 67 5374CB Schaijk [7]	1.50	54.04
Pand in ge_A	Schutsboomstraat 69 5374CB Schaijk [1]	1.50	48.62
Pand in ge_A	Schutsboomstraat 69 5374CB Schaijk [2]	1.50	53.05
Pand in ge_A	Schutsboomstraat 69 5374CB Schaijk [3]	1.50	51.89
Pand in ge_A	Schutsboomstraat 69 5374CB Schaijk [4]	1.50	44.91
Pand in ge_A	Schutsboomstraat 69 5374CB Schaijk [6]	1.50	39.43
Pand in ge_A	Schutsboomstraat 69 5374CB Schaijk [7]	1.50	46.79
Pand in ge_A	Schutsboomstraat 69 5374CB Schaijk [8]	1.50	36.95
Pand in ge_A	Schutsboomstraat 70 5374CD Schaijk [1]	1.50	40.49
Pand in ge_A	Schutsboomstraat 70 5374CD Schaijk [2]	1.50	31.19
Pand in ge_A	Schutsboomstraat 70 5374CD Schaijk [3]	1.50	38.84

Alle getoonde dB-waarden zijn A-gewogen

Gecumuleerde geluidsbelasting
Toekomstige situatie zonder maatregelen

D03071.000138
Herinrichting N324

Rapport: Resultatentabel
Model: toekomstige situatie scherm 0m
LAeq totaalresultaten voor toetspunten
wegen
Groep:
Groepsreductie: Ja

Naam	Omschrijving	Hoogte	Lden
Pand in ge_A	Schutsboomstraat 70 5374CD Schaijk [4]	1.50	53.13
Pand in ge_A	Schutsboomstraat 70 a 5374CD Schaijk [1]	1.50	54.29
Pand in ge_A	Schutsboomstraat 70 a 5374CD Schaijk [2]	1.50	51.63
Pand in ge_A	Schutsboomstraat 70 a 5374CD Schaijk [3]	1.50	44.14
Pand in ge_A	Schutsboomstraat 74 5374CD Schaijk [1]	1.50	33.82
Pand in ge_A	Schutsboomstraat 74 5374CD Schaijk [2]	1.50	34.73
Pand in ge_A	Schutsboomstraat 74 5374CD Schaijk [3]	1.50	46.12
Pand in ge_A	Schutsboomstraat 74 5374CD Schaijk [4]	1.50	51.21
Pand in ge_A	Schutsboomstraat 74 5374CD Schaijk [5]	1.50	55.37
Pand in ge_A	Schutsboomstraat 74 5374CD Schaijk [6]	1.50	53.27
Pand in ge_A	Schutsboomstraat 74 a 5374CD Schaijk [1]	1.50	52.42
Pand in ge_A	Schutsboomstraat 74 a 5374CD Schaijk [2]	1.50	48.63
Pand in ge_A	Schutsboomstraat 74 a 5374CD Schaijk [3]	1.50	47.73
Pand in ge_A	Schutsboomstraat 74 a 5374CD Schaijk [4]	1.50	47.27
Pand in ge_A	Schutsboomstraat 74 a 5374CD Schaijk [5]	1.50	38.95
Pand in ge_A	Schutsboomstraat 76 5374CD Schaijk [2]	1.50	45.74
Pand in ge_A	Schutsboomstraat 76 5374CD Schaijk [4]	1.50	50.83
Pand in ge_A	Schutsboomstraat 76 5374CD Schaijk [6]	1.50	47.50
Pand in ge_A	Schutsboomstraat 78 5374CD Schaijk [1]	1.50	39.81
Pand in ge_A	Schutsboomstraat 78 5374CD Schaijk [3]	1.50	39.83
Pand in ge_A	Schutsboomstraat 78 5374CD Schaijk [6]	1.50	45.84
Pand in ge_A	Schutsboomstraat 78 5374CD Schaijk [7]	1.50	48.84
Pand in ge_A	Schutsboomstraat 78 5374CD Schaijk [8]	1.50	45.79
Pand in ge_A	Schutsboomstraat 80 5374CD Schaijk [1]	1.50	46.46
Pand in ge_A	Schutsboomstraat 80 5374CD Schaijk [2]	1.50	50.78
Pand in ge_A	Schutsboomstraat 80 5374CD Schaijk [3]	1.50	50.17
Pand in ge_A	Schutsboomstraat 80 5374CD Schaijk [4]	1.50	50.28
Pand in ge_A	Schutsboomstraat 80 5374CD Schaijk [5]	1.50	36.38
Pand in ge_A	Schutsboomstraat 80 5374CD Schaijk [6]	1.50	39.66
Pand in ge_A	Schutsboomstraat 80a 5374CD Schaijk [1]	1.50	47.25
Pand in ge_A	Schutsboomstraat 80a 5374CD Schaijk [2]	1.50	46.73
Pand in ge_A	Schutsboomstraat 80a 5374CD Schaijk [3]	1.50	45.15
Pand in ge_A	Schutsboomstraat 82 5374CD Schaijk [3]	1.50	34.70
Pand in ge_A	Schutsboomstraat 82 5374CD Schaijk [4]	1.50	44.89
Pand in ge_A	Schutsboomstraat 82 5374CD Schaijk [5]	1.50	48.57
Pand in ge_A	Schutsboomstraat 82 5374CD Schaijk [6]	1.50	47.93
Pand in ge_A	Schutsboomstraat 82 5374CD Schaijk [7]	1.50	38.49
Pand in ge_A	Schutsboomstraat 84 5374CD Schaijk [1]	1.50	50.17
Pand in ge_A	Schutsboomstraat 84 5374CD Schaijk [4]	1.50	36.57
Pand in ge_A	Schutsboomstraat 84 5374CD Schaijk [5]	1.50	50.24
Pand in ge_A	Schutsboomstraat 84 5374CD Schaijk [6]	1.50	48.91
Pand in ge_A	Schutsboomstraat 84 5374CD Schaijk [7]	1.50	45.00
Pand in ge_A	Schutsboomstraat 86 5374CD Schaijk [1]	1.50	53.91
Pand in ge_A	Schutsboomstraat 86 5374CD Schaijk [2]	1.50	53.25
Pand in ge_A	Schutsboomstraat 86 5374CD Schaijk [3]	1.50	47.73
Pand in ge_A	Schutsboomstraat 86 5374CD Schaijk [4]	1.50	39.04
Pand in ge_A	Schutsboomstraat 86 5374CD Schaijk [5]	1.50	41.33
Pand in ge_A	Schutsboomstraat 86 5374CD Schaijk [6]	1.50	45.37
Pand in ge_A	Schutsboomstraat 86 5374CD Schaijk [7]	1.50	51.42
Pand in ge_A	Schutsboomstraat 88 5374CD Schaijk [1]	1.50	56.99
Pand in ge_A	Schutsboomstraat 88 5374CD Schaijk [5]	1.50	47.60
Pand in ge_A	Schutsboomstraat 88 5374CD Schaijk [6]	1.50	46.79
Pand in ge_A	Schutsboomstraat 88 5374CD Schaijk [7]	1.50	56.36
Pand in ge_A	Schutsboomstraat 90 5374CD Schaijk [1]	1.50	41.58
Pand in ge_A	Schutsboomstraat 90 5374CD Schaijk [2]	1.50	43.60
Pand in ge_A	Schutsboomstraat 90 5374CD Schaijk [3]	1.50	53.48
Pand in ge_A	Schutsboomstraat 90 5374CD Schaijk [4]	1.50	54.98
Pand in ge_A	Schutsboomstraat 90 5374CD Schaijk [5]	1.50	53.13
Pand in ge_A	Schutsboomstraat 92 5374CD Schaijk [1]	1.50	50.95

Alle getoonde dB-waarden zijn A-gewogen

Gecumuleerde geluidsbelasting
Toekomstige situatie zonder maatregelen

D03071.000138
Herinrichting N324

Rapport: Resultatentabel
Model: toekomstige situatie scherm 0m
LAeq totaalresultaten voor toetspunten
Groep: wegen
Groepsreductie: Ja

Naam					Hoogte	Lden
Toetspunt	Omschrijving					
Pand in ge_A	Schutsboomstraat 92 5374CD Schaijk [10]				1.50	53.27
Pand in ge_A	Schutsboomstraat 92 5374CD Schaijk [2]				1.50	46.10
Pand in ge_A	Schutsboomstraat 92 5374CD Schaijk [3]				1.50	46.47
Pand in ge_A	Schutsboomstraat 92 5374CD Schaijk [4]				1.50	51.20
Pand in ge_A	Schutsboomstraat 92 5374CD Schaijk [5]				1.50	47.39
Pand in ge_A	Schutsboomstraat 92 5374CD Schaijk [6]				1.50	55.54
Pand in ge_A	Schutsboomstraat 92 5374CD Schaijk [7]				1.50	56.72
Pand in ge_A	Schutsboomstraat 92 5374CD Schaijk [8]				1.50	54.84
Pand in ge_A	Schutsboomstraat 92 5374CD Schaijk [9]				1.50	53.05
Pand in ge_A	Smient 26 5361SR Grave [1]				1.50	34.88
Pand in ge_A	Smient 26 5361SR Grave [2]				1.50	37.98
Pand in ge_A	Smient 26 5361SR Grave [3]				1.50	35.71
Pand in ge_A	Smient 26 5361SR Grave [4]				1.50	33.71
Pand in ge_A	Smient 28 5361SR Grave [1]				1.50	33.08
Pand in ge_A	Smient 28 5361SR Grave [2]				1.50	39.66
Pand in ge_A	Smient 28 5361SR Grave [3]				1.50	41.98
Pand in ge_A	Smient 28 5361SR Grave [4]				1.50	42.58
Pand in ge_A	Smient 30 5361SR Grave [1]				1.50	35.73
Pand in ge_A	Smient 30 5361SR Grave [2]				1.50	38.69
Pand in ge_A	Smient 30 5361SR Grave [3]				1.50	36.07
Pand in ge_A	Smient 30 5361SR Grave [4]				1.50	34.85
Pand in ge_A	Smient 32 5361SR Grave [1]				1.50	35.07
Pand in ge_A	Smient 32 5361SR Grave [2]				1.50	39.04
Pand in ge_A	Smient 32 5361SR Grave [3]				1.50	41.59
Pand in ge_A	Smient 32 5361SR Grave [4]				1.50	42.44
Pand in ge_A	Smient 34 5361SR Grave [1]				1.50	41.78
Pand in ge_A	Smient 34 5361SR Grave [2]				1.50	41.79
Pand in ge_A	Smient 34 5361SR Grave [3]				1.50	35.31
Pand in ge_A	Smient 34 5361SR Grave [4]				1.50	29.97
Pand in ge_A	Smient 34 5361SR Grave [5]				1.50	29.85
Pand in ge_A	Smient 34 5361SR Grave [6]				1.50	35.19
Pand in ge_A	Smient 36 5361SR Grave [1]				1.50	41.87
Pand in ge_A	Smient 36 5361SR Grave [2]				1.50	35.84
Pand in ge_A	Smient 36 5361SR Grave [3]				1.50	32.21
Pand in ge_A	Smient 36 5361SR Grave [4]				1.50	30.25
Pand in ge_A	Smient 38 5361SR Grave [1]				1.50	30.98
Pand in ge_A	Smient 38 5361SR Grave [2]				1.50	29.71
Pand in ge_A	Smient 38 5361SR Grave [3]				1.50	38.25
Pand in ge_A	Smient 38 5361SR Grave [4]				1.50	41.04
Pand in ge_A	Smient 40 5361SR Grave [1]				1.50	39.23
Pand in ge_A	Smient 40 5361SR Grave [2]				1.50	42.61
Pand in ge_A	Smient 40 5361SR Grave [3]				1.50	45.04
Pand in ge_A	Smient 40 5361SR Grave [4]				1.50	42.28
Pand in ge_A	Smient 40 5361SR Grave [5]				1.50	37.78
Pand in ge_A	Smient 40 5361SR Grave [6]				1.50	40.54
Pand in ge_A	Smient 42 5361SR Grave [1]				1.50	46.12
Pand in ge_A	Smient 42 5361SR Grave [2]				1.50	45.98
Pand in ge_A	Smient 42 5361SR Grave [3]				1.50	46.46
Pand in ge_A	Smient 42 5361SR Grave [4]				1.50	42.12
Pand in ge_A	Smient 42 5361SR Grave [5]				1.50	30.78
Pand in ge_A	Smient 42 5361SR Grave [6]				1.50	39.31
Pand in ge_A	Smient 42 5361SR Grave [7]				1.50	30.09
Pand in ge_A	Smient 44 5361SR Grave [1]				1.50	46.88
Pand in ge_A	Smient 44 5361SR Grave [2]				1.50	44.14
Pand in ge_A	Smient 44 5361SR Grave [3]				1.50	45.50
Pand in ge_A	Smient 44 5361SR Grave [4]				1.50	29.45
Pand in ge_A	Smient 44 5361SR Grave [5]				1.50	27.92
Pand in ge_A	Smient 44 5361SR Grave [6]				1.50	26.37
Pand in ge_A	Smient 46 5361SR Grave [1]				1.50	45.95

Alle getoonde dB-waarden zijn A-gewogen

Gecumuleerde geluidsbelasting
Toekomstige situatie zonder maatregelen

D03071.000138
Herinrichting N324

Rapport: Resultatentabel
Model: toekomstige situatie scherm 0m
LAeq totaalresultaten voor toetspunten
Groep: wegen
Groepsreductie: Ja

Naam Toetspunt	Omschrijving	Hoogte	Lden
Pand in ge_A	Smient 46 5361SR Grave [2]	1.50	46.35
Pand in ge_A	Smient 46 5361SR Grave [3]	1.50	47.18
Pand in ge_A	Smient 46 5361SR Grave [4]	1.50	26.03
Pand in ge_A	Smient 46 5361SR Grave [5]	1.50	27.18
Pand in ge_A	Smient 46 5361SR Grave [6]	1.50	30.53
Pand in ge_A	Smient 48 5361SR Grave [1]	1.50	46.65
Pand in ge_A	Smient 48 5361SR Grave [2]	1.50	46.13
Pand in ge_A	Smient 48 5361SR Grave [3]	1.50	32.85
Pand in ge_A	Smient 48 5361SR Grave [4]	1.50	30.68
Pand in ge_A	Smient 48 5361SR Grave [5]	1.50	28.20
Pand in ge_A	Smient 50 5361SR Grave [1]	1.50	46.32
Pand in ge_A	Smient 50 5361SR Grave [2]	1.50	46.08
Pand in ge_A	Smient 50 5361SR Grave [3]	1.50	28.35
Pand in ge_A	Smient 50 5361SR Grave [4]	1.50	35.70
Pand in ge_A	Smient 50 5361SR Grave [5]	1.50	34.27
Pand in ge_A	Smient 52 5361SR Grave [1]	1.50	34.66
Pand in ge_A	Smient 52 5361SR Grave [2]	1.50	33.59
Pand in ge_A	Smient 52 5361SR Grave [3]	1.50	41.38
Pand in ge_A	Smient 52 5361SR Grave [4]	1.50	44.26
Pand in ge_A	Smient 52 5361SR Grave [5]	1.50	44.47
Pand in ge_A	Smient 52 5361SR Grave [6]	1.50	46.22
Pand in ge_A	Smient 54 5361SR Grave [1]	1.50	46.00
Pand in ge_A	Smient 54 5361SR Grave [2]	1.50	44.32
Pand in ge_A	Smient 54 5361SR Grave [3]	1.50	37.59
Pand in ge_A	Smient 54 5361SR Grave [6]	1.50	41.04
Pand in ge_A	Smient 56 5361SR Grave [2]	1.50	41.34
Pand in ge_A	Smient 56 5361SR Grave [3]	1.50	46.54
Pand in ge_A	Smient 56 5361SR Grave [4]	1.50	45.05
Pand in ge_A	Smient 58 5361SR Grave [1]	1.50	46.75
Pand in ge_A	Smient 58 5361SR Grave [2]	1.50	45.77
Pand in ge_A	Smient 58 5361SR Grave [4]	1.50	41.75
Pand in ge_A	Smient 60 5361SR Grave [2]	1.50	42.40
Pand in ge_A	Smient 60 5361SR Grave [3]	1.50	47.03
Pand in ge_A	Smient 60 5361SR Grave [4]	1.50	46.92
Pand in ge_A	Smient 60 5361SR Grave [5]	1.50	45.93
Pand in ge_A	Smitsweg 1 5375KS Reek [4]	1.50	43.98
Pand in ge_A	Smitsweg 3 5375KS Reek [2]	1.50	41.09
Pand in ge_A	Smitsweg 3 5375KS Reek [3]	1.50	42.98
Pand in ge_A	Soeterstraat 37 5375BG Reek [1]	1.50	44.75
Pand in ge_A	Soeterstraat 37 5375BG Reek [2]	1.50	43.39
Pand in ge_A	Soeterstraat 37 5375BG Reek [4]	1.50	33.52
Pand in ge_A	Soeterstraat 37 5375BG Reek [6]	1.50	44.23
Pand in ge_A	Soeterstraat 54 5375BK Reek [3]	1.50	38.28
Pand in ge_A	Soeterstraat 54 5375BK Reek [4]	1.50	52.98
Pand in ge_A	Soeterstraat 54 5375BK Reek [5]	1.50	56.09
Pand in ge_A	St.Elisabethstraat 12 5361HK Grave [1]	1.50	44.02
Pand in ge_A	St.Elisabethstraat 12 5361HK Grave [2]	1.50	44.62
Pand in ge_A	St.Elisabethstraat 12 5361HK Grave [3]	1.50	54.83
Pand in ge_A	St.Elisabethstraat 12 5361HK Grave [4]	1.50	59.47
Pand in ge_A	St.Elisabethstraat 12 5361HK Grave [5]	1.50	59.53
Pand in ge_A	St.Elisabethstraat 12 5361HK Grave [6]	1.50	57.26
Pand in ge_A	St.Elisabethstraat 12 5361HK Grave [7]	1.50	53.66
Pand in ge_A	St.Henricusweg 1 5361EE Grave [1]	1.50	47.18
Pand in ge_A	St.Henricusweg 1 5361EE Grave [2]	1.50	53.53
Pand in ge_A	St.Henricusweg 1 5361EE Grave [3]	1.50	51.95
Pand in ge_A	St.Henricusweg 11 5361EE Grave [1]	1.50	45.20
Pand in ge_A	St.Henricusweg 11 5361EE Grave [2]	1.50	34.80
Pand in ge_A	St.Henricusweg 11 5361EE Grave [3]	1.50	33.58
Pand in ge_A	St.Henricusweg 21 5361EE Grave [1]	1.50	29.91

Alle getoonde dB-waarden zijn A-gewogen

Gecumuleerde geluidsbelasting
Toekomstige situatie zonder maatregelen

D03071.000138
Herinrichting N324

Rapport: Resultatentabel
Model: toekomstige situatie scherm 0m
LAeq totaalresultaten voor toetspunten
Groep: wegen
Groepsreductie: Ja

Naam					Hoogte	Lden
Toetspunt	Omschrijving					
Pand in ge_A	St.Henricusweg 21 5361EE Grave [2]				1.50	38.80
Pand in ge_A	St.Henricusweg 21 5361EE Grave [3]				1.50	44.04
Pand in ge_A	St.Henricusweg 23 5361EE Grave [1]				1.50	43.79
Pand in ge_A	St.Henricusweg 23 5361EE Grave [2]				1.50	30.54
Pand in ge_A	St.Henricusweg 25 5361EE Grave [1]				1.50	43.06
Pand in ge_A	St.Henricusweg 25 5361EE Grave [2]				1.50	30.39
Pand in ge_A	St.Henricusweg 27 5361EE Grave [1]				1.50	41.22
Pand in ge_A	St.Henricusweg 27 5361EE Grave [2]				1.50	30.30
Pand in ge_A	St.Henricusweg 29 5361EE Grave [1]				1.50	30.15
Pand in ge_A	St.Henricusweg 29 5361EE Grave [2]				1.50	40.13
Pand in ge_A	St.Henricusweg 31 5361EE Grave [1]				1.50	39.71
Pand in ge_A	St.Henricusweg 31 5361EE Grave [2]				1.50	28.61
Pand in ge_A	St.Henricusweg 31 5361EE Grave [3]				1.50	30.27
Pand in ge_A	St.Henricusweg 33 5361EE Grave [1]				1.50	29.88
Pand in ge_A	St.Henricusweg 33 5361EE Grave [2]				1.50	30.56
Pand in ge_A	St.Henricusweg 33 5361EE Grave [3]				1.50	39.75
Pand in ge_A	St.Henricusweg 35 5361EE Grave [1]				1.50	29.56
Pand in ge_A	St.Henricusweg 35 5361EE Grave [2]				1.50	39.50
Pand in ge_A	St.Henricusweg 37 5361EE Grave [1]				1.50	39.31
Pand in ge_A	St.Henricusweg 37 5361EE Grave [2]				1.50	29.77
Pand in ge_A	St.Henricusweg 39 5361EE Grave [1]				1.50	39.52
Pand in ge_A	St.Henricusweg 39 5361EE Grave [2]				1.50	36.72
Pand in ge_A	St.Henricusweg 39 5361EE Grave [3]				1.50	29.32
Pand in ge_A	St.Henricusweg 41 5361EE Grave [1]				1.50	28.46
Pand in ge_A	St.Henricusweg 41 5361EE Grave [2]				1.50	31.18
Pand in ge_A	St.Henricusweg 41 5361EE Grave [3]				1.50	37.89
Pand in ge_A	St.Henricusweg 43 5361EE Grave [1]				1.50	38.34
Pand in ge_A	St.Henricusweg 43 5361EE Grave [2]				1.50	28.24
Pand in ge_A	St.Henricusweg 45 5361EE Grave [1]				1.50	40.52
Pand in ge_A	St.Henricusweg 45 5361EE Grave [2]				1.50	28.28
Pand in ge_A	St.Henricusweg 47 5361EE Grave [1]				1.50	28.06
Pand in ge_A	St.Henricusweg 47 5361EE Grave [2]				1.50	41.09
Pand in ge_A	St.Henricusweg 49 5361EE Grave [1]				1.50	27.58
Pand in ge_A	St.Henricusweg 49 5361EE Grave [2]				1.50	42.10
Pand in ge_A	St.Henricusweg 5 5361EE Grave [1]				1.50	39.43
Pand in ge_A	St.Henricusweg 5 5361EE Grave [2]				1.50	48.76
Pand in ge_A	St.Henricusweg 51 5361EE Grave [1]				1.50	42.47
Pand in ge_A	St.Henricusweg 51 5361EE Grave [2]				1.50	41.74
Pand in ge_A	St.Henricusweg 51 5361EE Grave [3]				1.50	31.33
Pand in ge_A	St.Henricusweg 51 5361EE Grave [4]				1.50	34.66
Pand in ge_A	St.Henricusweg 51 5361EE Grave [5]				1.50	30.96
Pand in ge_A	St.Henricusweg 51 5361EE Grave [6]				1.50	28.37
Pand in ge_A	St.Henricusweg 7 5361EE Grave [1]				1.50	37.26
Pand in ge_A	St.Henricusweg 7 5361EE Grave [2]				1.50	47.33
Pand in ge_A	St.Henricusweg 9 5361EE Grave [1]				1.50	35.15
Pand in ge_A	St.Henricusweg 9 5361EE Grave [2]				1.50	46.25
Pand in ge_A	Stadhouderslaan 10 5361BN Grave [1]				1.50	41.78
Pand in ge_A	Stadhouderslaan 10 5361BN Grave [2]				1.50	41.23
Pand in ge_A	Stadhouderslaan 10 5361BN Grave [3]				1.50	38.49
Pand in ge_A	Stadhouderslaan 10 5361BN Grave [4]				1.50	29.14
Pand in ge_A	Stadhouderslaan 10 5361BN Grave [5]				1.50	30.32
Pand in ge_A	Stadhouderslaan 10 5361BN Grave [6]				1.50	28.01
Pand in ge_A	Stadhouderslaan 12 5361BN Grave [1]				1.50	29.55
Pand in ge_A	Stadhouderslaan 12 5361BN Grave [2]				1.50	28.95
Pand in ge_A	Stadhouderslaan 12 5361BN Grave [3]				1.50	29.82
Pand in ge_A	Stadhouderslaan 12 5361BN Grave [4]				1.50	41.19
Pand in ge_A	Stadhouderslaan 12 5361BN Grave [5]				1.50	41.03
Pand in ge_A	Stadhouderslaan 14 5361BN Grave [1]				1.50	40.28
Pand in ge_A	Stadhouderslaan 14 5361BN Grave [2]				1.50	33.39

Alle getoonde dB-waarden zijn A-gewogen

Gecumuleerde geluidsbelasting
Toekomstige situatie zonder maatregelen

D03071.000138
Herinrichting N324

Rapport: Resultatentabel
Model: toekomstige situatie scherm 0m
LAeq totaalresultaten voor toetspunten
Groep: wegen
Groepsreductie: Ja

Naam Toetspunt	Omschrijving	Hoogte	Lden
Pand in ge_A	Stadhouderslaan 14 5361BN Grave [3]	1.50	29.39
Pand in ge_A	Stadhouderslaan 16 5361BN Grave [1]	1.50	27.89
Pand in ge_A	Stadhouderslaan 16 5361BN Grave [2]	1.50	33.92
Pand in ge_A	Stadhouderslaan 16 5361BN Grave [3]	1.50	41.38
Pand in ge_A	Stadhouderslaan 18 5361BP Grave [1]	1.50	48.38
Pand in ge_A	Stadhouderslaan 18 5361BP Grave [2]	1.50	43.92
Pand in ge_A	Stadhouderslaan 18 5361BP Grave [3]	1.50	35.67
Pand in ge_A	Stadhouderslaan 18 5361BP Grave [5]	1.50	30.63
Pand in ge_A	Stadhouderslaan 2 5361BN Grave [1]	1.50	41.59
Pand in ge_A	Stadhouderslaan 2 5361BN Grave [2]	1.50	42.24
Pand in ge_A	Stadhouderslaan 2 5361BN Grave [3]	1.50	41.64
Pand in ge_A	Stadhouderslaan 2 5361BN Grave [4]	1.50	34.77
Pand in ge_A	Stadhouderslaan 2 5361BN Grave [5]	1.50	34.27
Pand in ge_A	Stadhouderslaan 2 5361BN Grave [6]	1.50	32.32
Pand in ge_A	Stadhouderslaan 2 5361BN Grave [7]	1.50	41.03
Pand in ge_A	Stadhouderslaan 20 5361BP Grave [1]	1.50	48.57
Pand in ge_A	Stadhouderslaan 20 5361BP Grave [2]	1.50	28.84
Pand in ge_A	Stadhouderslaan 20 5361BP Grave [4]	1.50	33.63
Pand in ge_A	Stadhouderslaan 22 5361BP Grave [1]	1.50	29.14
Pand in ge_A	Stadhouderslaan 22 5361BP Grave [3]	1.50	32.43
Pand in ge_A	Stadhouderslaan 22 5361BP Grave [4]	1.50	44.78
Pand in ge_A	Stadhouderslaan 22 5361BP Grave [5]	1.50	48.73
Pand in ge_A	Stadhouderslaan 24 5361BP Grave [1]	1.50	48.82
Pand in ge_A	Stadhouderslaan 24 5361BP Grave [2]	1.50	44.98
Pand in ge_A	Stadhouderslaan 24 5361BP Grave [3]	1.50	30.94
Pand in ge_A	Stadhouderslaan 26 5361BP Grave [2]	1.50	33.71
Pand in ge_A	Stadhouderslaan 26 5361BP Grave [3]	1.50	48.95
Pand in ge_A	Stadhouderslaan 28 5361BP Grave [1]	1.50	49.13
Pand in ge_A	Stadhouderslaan 28 5361BP Grave [3]	1.50	31.83
Pand in ge_A	Stadhouderslaan 30 5361BP Grave [1]	1.50	31.93
Pand in ge_A	Stadhouderslaan 30 5361BP Grave [2]	1.50	45.52
Pand in ge_A	Stadhouderslaan 30 5361BP Grave [3]	1.50	49.25
Pand in ge_A	Stadhouderslaan 32 5361BP Grave [1]	1.50	49.51
Pand in ge_A	Stadhouderslaan 32 5361BP Grave [2]	1.50	45.47
Pand in ge_A	Stadhouderslaan 32 5361BP Grave [3]	1.50	31.73
Pand in ge_A	Stadhouderslaan 34 5361BP Grave [1]	1.50	49.62
Pand in ge_A	Stadhouderslaan 34 5361BP Grave [2]	1.50	31.56
Pand in ge_A	Stadhouderslaan 36 5361BP Grave [1]	1.50	31.44
Pand in ge_A	Stadhouderslaan 36 5361BP Grave [2]	1.50	43.69
Pand in ge_A	Stadhouderslaan 36 5361BP Grave [3]	1.50	49.77
Pand in ge_A	Stadhouderslaan 4 5361BN Grave [1]	1.50	42.50
Pand in ge_A	Stadhouderslaan 4 5361BN Grave [2]	1.50	41.60
Pand in ge_A	Stadhouderslaan 4 5361BN Grave [3]	1.50	35.59
Pand in ge_A	Stadhouderslaan 4 5361BN Grave [4]	1.50	29.63
Pand in ge_A	Stadhouderslaan 4 5361BN Grave [5]	1.50	30.39
Pand in ge_A	Stadhouderslaan 6 5361BN Grave [1]	1.50	30.79
Pand in ge_A	Stadhouderslaan 6 5361BN Grave [2]	1.50	29.95
Pand in ge_A	Stadhouderslaan 6 5361BN Grave [3]	1.50	40.68
Pand in ge_A	Stadhouderslaan 6 5361BN Grave [4]	1.50	42.83
Pand in ge_A	Stadhouderslaan 6 5361BN Grave [5]	1.50	42.55
Pand in ge_A	Stadhouderslaan 6 5361BN Grave [6]	1.50	43.09
Pand in ge_A	Stadhouderslaan 8 5361BN Grave [1]	1.50	39.61
Pand in ge_A	Stadhouderslaan 8 5361BN Grave [2]	1.50	40.83
Pand in ge_A	Stadhouderslaan 8 5361BN Grave [3]	1.50	41.23
Pand in ge_A	Stadhouderslaan 8 5361BN Grave [4]	1.50	43.49
Pand in ge_A	Stadhouderslaan 8 5361BN Grave [5]	1.50	38.77
Pand in ge_A	Stadhouderslaan 8 5361BN Grave [6]	1.50	37.65
Pand in ge_A	Stadhouderslaan 8 5361BN Grave [7]	1.50	29.81
Pand in ge_A	Stadhouderslaan 8 5361BN Grave [8]	1.50	30.95

Alle getoonde dB-waarden zijn A-gewogen

Gecumuleerde geluidsbelasting

Toekomstige situatie zonder maatregelen

D03071.000138
Herinrichting N324

Rapport: Resultatentabel
 Model: toekomstige situatie scherm 0m
 LAeq totaalresultaten voor toetspunten
 Groep: wegen
 Groepsreductie: Ja

Naam	Omschrijving	Hoogte	Lden
Pand in ge_A	Stadhouderslaan 8 5361BN Grave [9]	1.50	30.85
Pand in ge_A	Steegschenhofscheweg 1 5363SR Velp [1]	1.50	56.69
Pand in ge_A	Steegschenhofscheweg 1 5363SR Velp [2]	1.50	51.15
Pand in ge_A	Steegschenhofscheweg 1 5363SR Velp [4]	1.50	49.43
Pand in ge_A	Steegschenhofscheweg 1 5363SR Velp [6]	1.50	57.92
Pand in ge_A	Steegschenhofscheweg 1 5363SR Velp [7]	1.50	59.26
Pand in ge_A	Steegschenhofscheweg 11 5363SR Velp [1]	1.50	45.83
Pand in ge_A	Steegschenhofscheweg 11 5363SR Velp [2]	1.50	40.12
Pand in ge_A	Steegschenhofscheweg 11 5363SR Velp [3]	1.50	42.12
Pand in ge_A	Steegschenhofscheweg 11 5363SR Velp [4]	1.50	46.29
Pand in ge_A	Steegschenhofscheweg 11 5363SR Velp [5]	1.50	44.63
Pand in ge_A	Steegschenhofscheweg 11 5363SR Velp [6]	1.50	47.07
Pand in ge_A	Steegschenhofscheweg 11 5363SR Velp [7]	1.50	47.87
Pand in ge_A	Steegschenhofscheweg 11 5363SR Velp [8]	1.50	46.78
Pand in ge_A	Steegschenhofscheweg 15 5363SR Velp [1]	1.50	43.64
Pand in ge_A	Steegschenhofscheweg 15 5363SR Velp [2]	1.50	35.74
Pand in ge_A	Steegschenhofscheweg 15 5363SR Velp [3]	1.50	26.59
Pand in ge_A	Steegschenhofscheweg 15 5363SR Velp [4]	1.50	29.31
Pand in ge_A	Steegschenhofscheweg 15 5363SR Velp [5]	1.50	37.99
Pand in ge_A	Steegschenhofscheweg 15 5363SR Velp [6]	1.50	46.53
Pand in ge_A	Steegschenhofscheweg 5 a 5363SR Velp [1]	1.50	41.64
Pand in ge_A	Steegschenhofscheweg 5 a 5363SR Velp [3]	1.50	46.20
Pand in ge_A	Steegschenhofscheweg 5 a 5363SR Velp [5]	1.50	37.49
Pand in ge_A	Steegschenhofscheweg 5 a 5363SR Velp [6]	1.50	53.70
Pand in ge_A	Steegschenhofscheweg 5 a 5363SR Velp [7]	1.50	57.29
Pand in ge_A	Steegschenhofscheweg 5 a 5363SR Velp [8]	1.50	51.02
Pand in ge_A	Steegschenhofscheweg 9 5363SR Velp [1]	1.50	43.88
Pand in ge_A	Steegschenhofscheweg 9 5363SR Velp [2]	1.50	49.46
Pand in ge_A	Steegschenhofscheweg 9 5363SR Velp [3]	1.50	47.76
Pand in ge_A	Steegschenhofscheweg 9 5363SR Velp [4]	1.50	44.25
Pand in ge_A	Tolschestraat 1 5363TB Velp [3]	1.50	49.66
Pand in ge_A	Tolschestraat 1 5363TB Velp [4]	1.50	59.07
Pand in ge_A	Tolschestraat 1 5363TB Velp [5]	1.50	63.27
Pand in ge_A	Tolschestraat 1 5363TB Velp [6]	1.50	63.14
Pand in ge_A	Tolschestraat 1 5363TB Velp [7]	1.50	57.07
Pand in ge_A	Tolschestraat 11 5363TB Velp [1]	1.50	42.01
Pand in ge_A	Tolschestraat 11 5363TB Velp [3]	1.50	43.34
Pand in ge_A	Tolschestraat 11 5363TB Velp [4]	1.50	44.67
Pand in ge_A	Tolschestraat 11 5363TB Velp [5]	1.50	47.74
Pand in ge_A	Tolschestraat 11 a 5363TB Velp [1]	1.50	38.81
Pand in ge_A	Tolschestraat 11 a 5363TB Velp [3]	1.50	45.12
Pand in ge_A	Tolschestraat 11 a 5363TB Velp [4]	1.50	43.61
Pand in ge_A	Tolschestraat 11 a 5363TB Velp [5]	1.50	47.44
Pand in ge_A	Tolschestraat 13 5363TB Velp [3]	1.50	40.22
Pand in ge_A	Tolschestraat 13 a 5363TB Velp [6]	1.50	43.22
Pand in ge_A	Tolschestraat 15 5363TB Velp [5]	1.50	42.44
Pand in ge_A	Tolschestraat 15 5363TB Velp [7]	1.50	40.02
Pand in ge_A	Tolschestraat 15 5363TB Velp [9]	1.50	46.42
Pand in ge_A	Tolschestraat 2 5363TC Velp [1]	1.50	52.21
Pand in ge_A	Tolschestraat 2 5363TC Velp [10]	1.50	50.67
Pand in ge_A	Tolschestraat 2 5363TC Velp [11]	1.50	51.44
Pand in ge_A	Tolschestraat 2 5363TC Velp [12]	1.50	46.21
Pand in ge_A	Tolschestraat 2 5363TC Velp [14]	1.50	44.33
Pand in ge_A	Tolschestraat 2 5363TC Velp [16]	1.50	40.42
Pand in ge_A	Tolschestraat 2 5363TC Velp [18]	1.50	43.45
Pand in ge_A	Tolschestraat 2 5363TC Velp [2]	1.50	54.01
Pand in ge_A	Tolschestraat 2 5363TC Velp [20]	1.50	33.56
Pand in ge_A	Tolschestraat 2 5363TC Velp [22]	1.50	32.49
Pand in ge_A	Tolschestraat 2 5363TC Velp [27]	1.50	32.33

Alle getoonde dB-waarden zijn A-gewogen

Gecumuleerde geluidsbelasting
Toekomstige situatie zonder maatregelen

D03071.000138
Herinrichting N324

Rapport: Resultatentabel
Model: toekomstige situatie scherm 0m
LAeq totaalresultaten voor toetspunten
Groep: wegen
Groepsreductie: Ja

Naam Toetspunt	Omschrijving	Hoogte	Lden
Pand in ge_A	Tolschestraat 2 5363TC Velp [3]	1.50	55.07
Pand in ge_A	Tolschestraat 2 5363TC Velp [36]	1.50	32.49
Pand in ge_A	Tolschestraat 2 5363TC Velp [37]	1.50	32.40
Pand in ge_A	Tolschestraat 2 5363TC Velp [38]	1.50	36.08
Pand in ge_A	Tolschestraat 2 5363TC Velp [39]	1.50	50.85
Pand in ge_A	Tolschestraat 2 5363TC Velp [6]	1.50	54.42
Pand in ge_A	Tolschestraat 2 5363TC Velp [7]	1.50	53.69
Pand in ge_A	Tolschestraat 2 5363TC Velp [8]	1.50	48.71
Pand in ge_A	Tolschestraat 2 5363TC Velp [9]	1.50	50.16
Pand in ge_A	Tolschestraat 3 a 5363TB Velp [1]	1.50	47.91
Pand in ge_A	Tolschestraat 3 a 5363TB Velp [10]	1.50	52.31
Pand in ge_A	Tolschestraat 3 a 5363TB Velp [11]	1.50	41.65
Pand in ge_A	Tolschestraat 3 a 5363TB Velp [12]	1.50	44.25
Pand in ge_A	Tolschestraat 3 a 5363TB Velp [13]	1.50	45.27
Pand in ge_A	Tolschestraat 3 a 5363TB Velp [2]	1.50	52.79
Pand in ge_A	Tolschestraat 3 a 5363TB Velp [9]	1.50	53.78
Pand in ge_A	Tolschestraat 5 5363TB Velp [1]	1.50	42.79
Pand in ge_A	Tolschestraat 5 5363TB Velp [2]	1.50	49.83
Pand in ge_A	Tolschestraat 5 5363TB Velp [3]	1.50	50.39
Pand in ge_A	Tolschestraat 5 5363TB Velp [4]	1.50	48.92
Pand in ge_A	Tolschestraat 5 5363TB Velp [5]	1.50	48.53
Pand in ge_A	Tolschestraat 5 5363TB Velp [6]	1.50	49.99
Pand in ge_A	Tolschestraat 5 5363TB Velp [7]	1.50	50.68
Pand in ge_A	Tolschestraat 5 5363TB Velp [8]	1.50	42.97
Pand in ge_A	Tolschestraat 7 5363TB Velp [2]	1.50	48.64
Pand in ge_A	Tolschestraat 7 5363TB Velp [3]	1.50	48.52
Pand in ge_A	Tolschestraat 7 5363TB Velp [4]	1.50	49.01
Pand in ge_A	Tolschestraat 7 5363TB Velp [6]	1.50	46.09
Pand in ge_A	Tolschestraat 9 5363TB Velp [2]	1.50	46.45
Pand in ge_A	Tolschestraat 9 5363TB Velp [3]	1.50	44.93
Pand in ge_A	Tolschestraat 9 5363TB Velp [4]	1.50	48.15
Pand in ge_A	Tolschestraat 9 5363TB Velp [5]	1.50	44.93
Pand in ge_A	Trompetterstraat 11 5361EP Grave [1]	1.50	32.02
Pand in ge_A	Trompetterstraat 11 5361EP Grave [2]	1.50	51.74
Pand in ge_A	Trompetterstraat 13 5361EP Grave [1]	1.50	51.91
Pand in ge_A	Trompetterstraat 13 5361EP Grave [2]	1.50	30.76
Pand in ge_A	Trompetterstraat 15 5361EP Grave [1]	1.50	52.14
Pand in ge_A	Trompetterstraat 15 5361EP Grave [2]	1.50	43.79
Pand in ge_A	Trompetterstraat 15 5361EP Grave [3]	1.50	30.10
Pand in ge_A	Trompetterstraat 38 5361ER Grave [1]	1.50	50.09
Pand in ge_A	Trompetterstraat 38 5361ER Grave [2]	1.50	43.96
Pand in ge_A	Trompetterstraat 38 5361ER Grave [3]	1.50	41.36
Pand in ge_A	Trompetterstraat 38 5361ER Grave [4]	1.50	42.02
Pand in ge_A	Trompetterstraat 40 5361ER Grave [1]	1.50	41.97
Pand in ge_A	Trompetterstraat 40 5361ER Grave [2]	1.50	44.15
Pand in ge_A	Trompetterstraat 40 5361ER Grave [3]	1.50	50.10
Pand in ge_A	Trompetterstraat 42 5361ER Grave [1]	1.50	50.23
Pand in ge_A	Trompetterstraat 42 5361ER Grave [2]	1.50	44.43
Pand in ge_A	Trompetterstraat 42 5361ER Grave [3]	1.50	41.77
Pand in ge_A	Trompetterstraat 44 5361ER Grave [1]	1.50	42.46
Pand in ge_A	Trompetterstraat 44 5361ER Grave [2]	1.50	45.42
Pand in ge_A	Trompetterstraat 44 5361ER Grave [3]	1.50	50.38
Pand in ge_A	Trompetterstraat 9 5361EP Grave [1]	1.50	34.69
Pand in ge_A	Trompetterstraat 9 5361EP Grave [2]	1.50	45.15
Pand in ge_A	Trompetterstraat 9 5361EP Grave [3]	1.50	51.53
Pand in ge_A	Udensedreef 1 5374RK Schaijk [1]	1.50	45.88
Pand in ge_A	Udensedreef 1 5374RK Schaijk [10]	1.50	36.90
Pand in ge_A	Udensedreef 1 5374RK Schaijk [11]	1.50	46.05
Pand in ge_A	Udensedreef 1 5374RK Schaijk [12]	1.50	46.67

Alle getoonde dB-waarden zijn A-gewogen

Gecumuleerde geluidsbelasting
Toekomstige situatie zonder maatregelen

D03071.000138
Herinrichting N324

Rapport: Resultatentabel
Model: toekomstige situatie scherm 0m
LAeq totaalresultaten voor toetspunten
Groep: wegen
Groepsreductie: Ja

Naam				Hoogte	Lden
Toetspunt	Omschrijving				
Pand in ge_A	Udensedreef 1 5374RK Schaijk [13]			1.50	46.97
Pand in ge_A	Udensedreef 1 5374RK Schaijk [14]			1.50	46.91
Pand in ge_A	Udensedreef 1 5374RK Schaijk [15]			1.50	46.76
Pand in ge_A	Udensedreef 1 5374RK Schaijk [2]			1.50	40.74
Pand in ge_A	Udensedreef 1 5374RK Schaijk [3]			1.50	42.16
Pand in ge_A	Udensedreef 1 5374RK Schaijk [4]			1.50	43.21
Pand in ge_A	Udensedreef 1 5374RK Schaijk [5]			1.50	42.78
Pand in ge_A	Udensedreef 1 5374RK Schaijk [6]			1.50	35.10
Pand in ge_A	Udensedreef 1 5374RK Schaijk [7]			1.50	35.74
Pand in ge_A	Udensedreef 1 5374RK Schaijk [8]			1.50	43.50
Pand in ge_A	Udensedreef 1 5374RK Schaijk [9]			1.50	42.04
Pand in ge_A	Valkhofscheweg 13 5363SN Velp [1]			1.50	41.94
Pand in ge_A	Valkhofscheweg 13 5363SN Velp [2]			1.50	42.45
Pand in ge_A	Valkhofscheweg 13 5363SN Velp [3]			1.50	41.71
Pand in ge_A	Valkhofscheweg 13 5363SN Velp [4]			1.50	39.50
Pand in ge_A	Valkhofscheweg 13 5363SN Velp [8]			1.50	51.88
Pand in ge_A	Valkhofscheweg 13 5363SN Velp [9]			1.50	53.41
Pand in ge_A	Valkhofscheweg 15 5363SN Velp [1]			1.50	49.18
Pand in ge_A	Valkhofscheweg 15 5363SN Velp [2]			1.50	41.02
Pand in ge_A	Valkhofscheweg 15 5363SN Velp [4]			1.50	49.16
Pand in ge_A	Valkhofscheweg 15 5363SN Velp [5]			1.50	52.59
Pand in ge_A	Valkhofscheweg 16 5363SN Velp [1]			1.50	51.64
Pand in ge_A	Valkhofscheweg 16 5363SN Velp [2]			1.50	45.01
Pand in ge_A	Valkhofscheweg 16 5363SN Velp [3]			1.50	48.87
Pand in ge_A	Valkhofscheweg 16 5363SN Velp [4]			1.50	42.83
Pand in ge_A	Valkhofscheweg 16 5363SN Velp [7]			1.50	41.72
Pand in ge_A	Valkhofscheweg 16 5363SN Velp [8]			1.50	51.04
Pand in ge_A	Valkhofscheweg 2 5363SN Velp [1]			1.50	43.76
Pand in ge_A	Valkhofscheweg 2 5363SN Velp [2]			1.50	43.73
Pand in ge_A	Valkhofscheweg 2 5363SN Velp [3]			1.50	39.97
Pand in ge_A	Valkhofscheweg 2 5363SN Velp [4]			1.50	28.36
Pand in ge_A	Valkhofscheweg 2 5363SN Velp [5]			1.50	26.68
Pand in ge_A	Valkhofscheweg 2 5363SN Velp [6]			1.50	40.81
Pand in ge_A	Valkhofscheweg 2 a 5363SN Velp [1]			1.50	43.78
Pand in ge_A	Valkhofscheweg 2 a 5363SN Velp [2]			1.50	45.53
Pand in ge_A	Valkhofscheweg 2 a 5363SN Velp [3]			1.50	40.22
Pand in ge_A	Valkhofscheweg 2 a 5363SN Velp [4]			1.50	39.47
Pand in ge_A	Valkhofscheweg 2 a 5363SN Velp [5]			1.50	36.04
Pand in ge_A	Valkhofscheweg 2 a 5363SN Velp [6]			1.50	40.40
Pand in ge_A	Valkhofscheweg 2 a 5363SN Velp [7]			1.50	40.90
Pand in ge_A	Valkhofscheweg 4 5363SN Velp [1]			1.50	44.82
Pand in ge_A	Valkhofscheweg 4 5363SN Velp [2]			1.50	46.45
Pand in ge_A	Valkhofscheweg 4 5363SN Velp [3]			1.50	41.09
Pand in ge_A	Valkhofscheweg 4 5363SN Velp [4]			1.50	41.08
Pand in ge_A	Valkhofscheweg 6 5363SN Velp [1]			1.50	43.34
Pand in ge_A	Valkhofscheweg 6 5363SN Velp [2]			1.50	45.60
Pand in ge_A	Valkhofscheweg 6 5363SN Velp [3]			1.50	43.69
Pand in ge_A	Valkhofscheweg 6 5363SN Velp [4]			1.50	43.29
Pand in ge_A	Valkhofscheweg 6 5363SN Velp [5]			1.50	42.57
Pand in ge_A	Venesteinlaan 1 5363SZ Velp [1]			1.50	39.88
Pand in ge_A	Venesteinlaan 1 5363SZ Velp [2]			1.50	46.29
Pand in ge_A	Venesteinlaan 1 5363SZ Velp [3]			1.50	47.72
Pand in ge_A	Venesteinlaan 1 5363SZ Velp [4]			1.50	48.73
Pand in ge_A	Venesteinlaan 1 5363SZ Velp [5]			1.50	44.67
Pand in ge_A	Venesteinlaan 1 5363SZ Velp [6]			1.50	43.55
Pand in ge_A	Venesteinlaan 1 5363SZ Velp [7]			1.50	42.55
Pand in ge_A	Venesteinlaan 2 5363SZ Velp [1]			1.50	50.51
Pand in ge_A	Venesteinlaan 2 5363SZ Velp [2]			1.50	45.35
Pand in ge_A	Venesteinlaan 2 5363SZ Velp [4]			1.50	48.62

Alle getoonde dB-waarden zijn A-gewogen

Gecumuleerde geluidsbelasting
Toekomstige situatie zonder maatregelen

D03071.000138
Herinrichting N324

Rapport: Resultatentabel
Model: toekomstige situatie scherm 0m
LAeq totaalresultaten voor toetspunten
Groep: wegen
Groepsreductie: Ja

Naam				Hoogte	Lden
Toetspunt	Omschrijving				
Pand in ge_A	Venesteinlaan 2 5363SZ Velp [5]			1.50	49.37
Pand in ge_A	Venesteinlaan 3 5363SZ Velp [1]			1.50	33.20
Pand in ge_A	Venesteinlaan 3 5363SZ Velp [2]			1.50	44.90
Pand in ge_A	Venesteinlaan 3 5363SZ Velp [3]			1.50	45.27
Pand in ge_A	Venesteinlaan 3 5363SZ Velp [4]			1.50	47.30
Pand in ge_A	Venesteinlaan 3 5363SZ Velp [5]			1.50	47.15
Pand in ge_A	Venesteinlaan 3 5363SZ Velp [6]			1.50	43.57
Pand in ge_A	Venesteinlaan 3 5363SZ Velp [7]			1.50	41.19
Pand in ge_A	Venesteinlaan 3 5363SZ Velp [8]			1.50	31.62
Pand in ge_A	Venstraat 1 5375KM Reek [1]			1.50	52.78
Pand in ge_A	Venstraat 1 5375KM Reek [2]			1.50	52.27
Pand in ge_A	Venstraat 1 5375KM Reek [3]			1.50	45.61
Pand in ge_A	Venstraat 1 5375KM Reek [4]			1.50	45.44
Pand in ge_A	Venstraat 1 5375KM Reek [5]			1.50	46.17
Pand in ge_A	Venstraat 1 5375KM Reek [6]			1.50	49.10
Pand in ge_A	Venstraat 2 5363SM Velp [1]			1.50	34.56
Pand in ge_A	Venstraat 2 5363SM Velp [2]			1.50	39.93
Pand in ge_A	Venstraat 2 5363SM Velp [3]			1.50	40.12
Pand in ge_A	Venstraat 2 5363SM Velp [4]			1.50	40.09
Pand in ge_A	Venstraat 2 5363SM Velp [5]			1.50	36.56
Pand in ge_A	Venstraat 2 5363SM Velp [6]			1.50	33.79
Pand in ge_A	Venstraat 2 5375KM Reek [1]			1.50	42.59
Pand in ge_A	Venstraat 2 5375KM Reek [2]			1.50	30.52
Pand in ge_A	Venstraat 2 5375KM Reek [3]			1.50	43.03
Pand in ge_A	Venstraat 2 5375KM Reek [4]			1.50	47.43
Pand in ge_A	Verbindingsweg 1 5375KL Reek [2]			1.50	40.95
Pand in ge_A	Verbindingsweg 1 5375KL Reek [5]			1.50	45.17
Pand in ge_A	Verbindingsweg 1 5375KL Reek [7]			1.50	44.60
Pand in ge_A	Verbindingsweg 3 5375KL Reek [1]			1.50	47.83
Pand in ge_A	Verbindingsweg 3 5375KL Reek [2]			1.50	43.20
Pand in ge_A	Verbindingsweg 5 5375KL Reek [2]			1.50	46.88
Pand in ge_A	Verbindingsweg 5 5375KL Reek [3]			1.50	47.33
Pand in ge_A	Verbindingsweg 5 5375KL Reek [4]			1.50	57.89
Pand in ge_A	Verbindingsweg 5 5375KL Reek [5]			1.50	61.23
Pand in ge_A	Verbindingsweg 5 5375KL Reek [6]			1.50	60.59
Pand in ge_A	Verbindingsweg 5 5375KL Reek [7]			1.50	58.14
Pand in ge_A	Vlagstraat 1 5374NS Schaijk [1]			1.50	47.58
Pand in ge_A	Vlagstraat 1 5374NS Schaijk [2]			1.50	44.28
Pand in ge_A	Vlagstraat 1 5374NS Schaijk [3]			1.50	40.06
Pand in ge_A	Vlagstraat 1 5374NS Schaijk [4]			1.50	39.43
Pand in ge_A	Vlagstraat 1 5374NS Schaijk [5]			1.50	43.24
Pand in ge_A	Vlagstraat 1 5374NS Schaijk [6]			1.50	46.06
Pand in ge_A	Vlagstraat 1 5374NS Schaijk [7]			1.50	46.57
Pand in ge_A	Vlagstraat 1 5374NS Schaijk [8]			1.50	47.68
Pand in ge_A	Vlagstraat 3 5374NS Schaijk [1]			1.50	33.25
Pand in ge_A	Vlagstraat 3 5374NS Schaijk [10]			1.50	42.60
Pand in ge_A	Vlagstraat 3 5374NS Schaijk [11]			1.50	40.14
Pand in ge_A	Vlagstraat 3 5374NS Schaijk [12]			1.50	29.26
Pand in ge_A	Vlagstraat 3 5374NS Schaijk [2]			1.50	38.74
Pand in ge_A	Vlagstraat 3 5374NS Schaijk [3]			1.50	28.50
Pand in ge_A	Vlagstraat 3 5374NS Schaijk [4]			1.50	26.04
Pand in ge_A	Vlagstraat 3 5374NS Schaijk [5]			1.50	27.91
Pand in ge_A	Vlagstraat 3 5374NS Schaijk [6]			1.50	38.31
Pand in ge_A	Vlagstraat 3 5374NS Schaijk [7]			1.50	38.88
Pand in ge_A	Vlagstraat 3 5374NS Schaijk [8]			1.50	38.35
Pand in ge_A	Vlagstraat 3 5374NS Schaijk [9]			1.50	37.89
Pand in ge_A	Vlagstraat 6 5374NS Schaijk [1]			1.50	51.73
Pand in ge_A	Vlagstraat 6 5374NS Schaijk [2]			1.50	46.21
Pand in ge_A	Vlagstraat 6 5374NS Schaijk [3]			1.50	33.98

Alle getoonde dB-waarden zijn A-gewogen

Gecumuleerde geluidsbelasting

Toekomstige situatie zonder maatregelen

D03071.000138
Herinrichting N324

Rapport: Resultatentabel
 Model: toekomstige situatie scherm 0m
 LAeq totaalresultaten voor toetspunten
 Groep: wegen
 Groepsreductie: Ja

Naam				Hoogte	Lden
Toetspunt	Omschrijving				
Pand in ge_A	Vlagstraat 6 5374NS Schaijk [4]			1.50	36.70
Pand in ge_A	Vlagstraat 6 5374NS Schaijk [5]			1.50	49.85
Pand in ge_A	Vlagstraat 6 5374NS Schaijk [6]			1.50	51.97
Pand in ge_A	Voermanstraat 1 5375CA Reek [1]			1.50	45.43
Pand in ge_A	Voermanstraat 1 5375CA Reek [4]			1.50	40.47
Pand in ge_A	Voermanstraat 1 5375CA Reek [6]			1.50	44.81
Pand in ge_A	Voermanstraat 1 5375CA Reek [7]			1.50	46.39
Pand in ge_A	Vroegeling 10 5361MN Grave [2]			1.50	33.41
Pand in ge_A	Vroegeling 10 5361MN Grave [3]			1.50	37.51
Pand in ge_A	Vroegeling 10 5361MN Grave [4]			1.50	43.39
Pand in ge_A	Vroegeling 12 5361MN Grave [3]			1.50	43.70
Pand in ge_A	Vroegeling 12 5361MN Grave [5]			1.50	43.52
Pand in ge_A	Vroegeling 12 5361MN Grave [6]			1.50	37.85
Pand in ge_A	Vroegeling 12 5361MN Grave [7]			1.50	31.05
Pand in ge_A	Vroegeling 2 5361MN Grave [2]			1.50	42.27
Pand in ge_A	Vroegeling 2 5361MN Grave [5]			1.50	34.80
Pand in ge_A	Vroegeling 2 5361MN Grave [6]			1.50	29.98
Pand in ge_A	Vroegeling 4 5361MN Grave [2]			1.50	42.10
Pand in ge_A	Vroegeling 4 5361MN Grave [4]			1.50	29.18
Pand in ge_A	Vroegeling 6 5361MN Grave [2]			1.50	28.00
Pand in ge_A	Vroegeling 6 5361MN Grave [4]			1.50	42.28
Pand in ge_A	Vroegeling 8 5361MN Grave [2]			1.50	30.12
Pand in ge_A	Vroegeling 8 5361MN Grave [3]			1.50	43.16
Pand in ge_A	Waalstraat 1 5374CH Schaijk [1]			1.50	50.15
Pand in ge_A	Waalstraat 1 5374CH Schaijk [2]			1.50	50.36
Pand in ge_A	Waalstraat 1 5374CH Schaijk [3]			1.50	51.12
Pand in ge_A	Waalstraat 1 5374CH Schaijk [4]			1.50	48.91
Pand in ge_A	Waalstraat 1 5374CH Schaijk [5]			1.50	38.07
Pand in ge_A	Waalstraat 1 5374CH Schaijk [8]			1.50	43.43
Pand in ge_A	Waalstraat 2 5374CJ Schaijk [1]			1.50	38.39
Pand in ge_A	Waalstraat 2 5374CJ Schaijk [2]			1.50	41.28
Pand in ge_A	Waalstraat 2 5374CJ Schaijk [3]			1.50	38.28
Pand in ge_A	Waalstraat 2 5374CJ Schaijk [4]			1.50	43.73
Pand in ge_A	Waalstraat 2 5374CJ Schaijk [5]			1.50	49.77
Pand in ge_A	Waalstraat 2 5374CJ Schaijk [6]			1.50	49.77
Pand in ge_A	Waalstraat 2 5374CJ Schaijk [7]			1.50	49.15
Pand in ge_A	Waalstraat 2 5374CJ Schaijk [8]			1.50	48.06
Pand in ge_A	Waalstraat 3 5374CH Schaijk [1]			1.50	54.10
Pand in ge_A	Waalstraat 3 5374CH Schaijk [10]			1.50	51.46
Pand in ge_A	Waalstraat 3 5374CH Schaijk [3]			1.50	51.28
Pand in ge_A	Waalstraat 3 5374CH Schaijk [4]			1.50	41.71
Pand in ge_A	Waalstraat 3 5374CH Schaijk [7]			1.50	41.91
Pand in ge_A	Waalstraat 3 5374CH Schaijk [8]			1.50	49.32
Pand in ge_A	Waalstraat 3 5374CH Schaijk [9]			1.50	52.34
Pand in ge_A	Waalstraat 5 5374CH Schaijk [1]			1.50	64.32
Pand in ge_A	Waalstraat 5 5374CH Schaijk [2]			1.50	60.09
Pand in ge_A	Waalstraat 5 5374CH Schaijk [3]			1.50	46.37
Pand in ge_A	Waalstraat 5 5374CH Schaijk [4]			1.50	48.74
Pand in ge_A	Waalstraat 5 5374CH Schaijk [5]			1.50	58.90
Pand in ge_A	Waalstraat 5 5374CH Schaijk [6]			1.50	62.36
Pand in ge_A	Waalstraat 5 5374CH Schaijk [7]			1.50	62.02
Pand in ge_A	Willevenstraat 10 5374GC Schaijk [1]			1.50	49.15
Pand in ge_A	Willevenstraat 10 5374GC Schaijk [2]			1.50	47.76
Pand in ge_A	Willevenstraat 10 5374GC Schaijk [6]			1.50	34.03
Pand in ge_A	Willevenstraat 10 5374GC Schaijk [7]			1.50	40.46
Pand in ge_A	Willevenstraat 10 5374GC Schaijk [8]			1.50	36.57
Pand in ge_A	Willevenstraat 11 5374GC Schaijk [1]			1.50	36.47
Pand in ge_A	Willevenstraat 11 5374GC Schaijk [2]			1.50	42.32
Pand in ge_A	Willevenstraat 11 5374GC Schaijk [3]			1.50	43.05

Alle getoonde dB-waarden zijn A-gewogen

Gecumuleerde geluidsbelasting
Toekomstige situatie zonder maatregelen

D03071.000138
Herinrichting N324

Rapport: Resultatentabel
Model: toekomstige situatie scherm 0m
LAeq totaalresultaten voor toetspunten
Groep: wegen
Groepsreductie: Ja

Naam					Hoogte	Lden
Toetspunt	Omschrijving					
Pand in ge_A	Willevenstraat 11	5374GC	Schaijk [4]		1.50	42.11
Pand in ge_A	Willevenstraat 11	5374GC	Schaijk [6]		1.50	28.87
Pand in ge_A	Willevenstraat 12	5374GC	Schaijk [1]		1.50	36.31
Pand in ge_A	Willevenstraat 12	5374GC	Schaijk [10]		1.50	48.70
Pand in ge_A	Willevenstraat 12	5374GC	Schaijk [11]		1.50	48.07
Pand in ge_A	Willevenstraat 12	5374GC	Schaijk [2]		1.50	36.38
Pand in ge_A	Willevenstraat 12	5374GC	Schaijk [3]		1.50	37.24
Pand in ge_A	Willevenstraat 12	5374GC	Schaijk [4]		1.50	35.87
Pand in ge_A	Willevenstraat 12	5374GC	Schaijk [5]		1.50	28.97
Pand in ge_A	Willevenstraat 12	5374GC	Schaijk [9]		1.50	49.44
Pand in ge_A	Willevenstraat 20/22		Schaijk		1.50	32.50
Pand in ge_A	Willevenstraat 20/22		Schaijk		1.50	35.49
Pand in ge_A	Willevenstraat 20/22		Schaijk		1.50	37.08
Pand in ge_A	Willevenstraat 20/22		Schaijk		1.50	32.16
Pand in ge_A	Willevenstraat 20/22		Schaijk		1.50	33.13
Pand in ge_A	Willevenstraat 20/22		Schaijk		1.50	36.73
Pand in ge_A	Willevenstraat 20/22		Schaijk		1.50	38.42
Pand in ge_A	Willevenstraat 5	5374GC	Schaijk [1]		1.50	31.48
Pand in ge_A	Willevenstraat 5	5374GC	Schaijk [2]		1.50	40.75
Pand in ge_A	Willevenstraat 5	5374GC	Schaijk [3]		1.50	40.83
Pand in ge_A	Willevenstraat 5	5374GC	Schaijk [4]		1.50	45.96
Pand in ge_A	Willevenstraat 5	5374GC	Schaijk [5]		1.50	47.87
Pand in ge_A	Willevenstraat 5	5374GC	Schaijk [6]		1.50	47.89
Pand in ge_A	Willevenstraat 5	5374GC	Schaijk [7]		1.50	45.72
Pand in ge_A	Willevenstraat 5	5374GC	Schaijk [8]		1.50	32.76
Pand in ge_A	Willevenstraat 5	5374GC	Schaijk [9]		1.50	37.11
Pand in ge_A	Willevenstraat 7	5374GC	Schaijk [1]		1.50	25.18
Pand in ge_A	Willevenstraat 7	5374GC	Schaijk [10]		1.50	31.59
Pand in ge_A	Willevenstraat 7	5374GC	Schaijk [11]		1.50	37.90
Pand in ge_A	Willevenstraat 7	5374GC	Schaijk [2]		1.50	39.45
Pand in ge_A	Willevenstraat 7	5374GC	Schaijk [3]		1.50	38.86
Pand in ge_A	Willevenstraat 7	5374GC	Schaijk [4]		1.50	45.18
Pand in ge_A	Willevenstraat 7	5374GC	Schaijk [5]		1.50	45.09
Pand in ge_A	Willevenstraat 7	5374GC	Schaijk [6]		1.50	44.18
Pand in ge_A	Willevenstraat 7	5374GC	Schaijk [7]		1.50	44.28
Pand in ge_A	Willevenstraat 7	5374GC	Schaijk [8]		1.50	42.35
Pand in ge_A	Willevenstraat 7	5374GC	Schaijk [9]		1.50	40.82
Pand in ge_A	Willevenstraat 9	5374GC	Schaijk [1]		1.50	39.40
Pand in ge_A	Willevenstraat 9	5374GC	Schaijk [2]		1.50	44.60
Pand in ge_A	Willevenstraat 9	5374GC	Schaijk [3]		1.50	37.44
Pand in ge_A	Willevenstraat 9	5374GC	Schaijk [4]		1.50	31.02
Pand in ge_A	Willevenstraat 9	5374GC	Schaijk [6]		1.50	31.27
Pand in ge_A	Zaalheuvelweg 62	5363TG	Velp [1]		1.50	36.58
Pand in ge_A	Zaalheuvelweg 62	5363TG	Velp [2]		1.50	45.63
Pand in ge_A	Zaalheuvelweg 62	5363TG	Velp [5]		1.50	42.93
Pand in ge_A	Zaalheuvelweg 62	5363TG	Velp [6]		1.50	33.96
Pand in ge_A	Zaalheuvelweg 64	5363TG	Velp [1]		1.50	34.80
Pand in ge_A	Zaalheuvelweg 64	5363TG	Velp [4]		1.50	39.27
Pand in ge_A	Zaalheuvelweg 64	5363TG	Velp [6]		1.50	44.70
Pand in ge_A	Zaalheuvelweg 66	5363TG	Velp [2]		1.50	46.71
Pand in ge_A	Zaalheuvelweg 66	5363TG	Velp [3]		1.50	31.91
Pand in ge_A	Zaalheuvelweg 66	5363TG	Velp [6]		1.50	36.16
Pand in ge_A	Zaalheuvelweg 68	5363TG	Velp [1]		1.50	41.17
Pand in ge_A	Zaalheuvelweg 68	5363TG	Velp [3]		1.50	46.06
Pand in ge_A	Zaalheuvelweg 68	5363TG	Velp [4]		1.50	41.42
Pand in ge_A	Zaalheuvelweg 68	5363TG	Velp [6]		1.50	32.07
Pand in ge_A	Zaalheuvelweg 68	5363TG	Velp [7]		1.50	39.91
Pand in ge_A	Zaalheuvelweg 70	5363TG	Velp [1]		1.50	36.63
Pand in ge_A	Zaalheuvelweg 70	5363TG	Velp [2]		1.50	40.27

Alle getoonde dB-waarden zijn A-gewogen

Gecumuleerde geluidsbelasting

Toekomstige situatie zonder maatregelen

D03071.000138
Herinrichting N324

Rapport: Resultatentabel
 Model: toekomstige situatie scherm 0m
 LAeq totaalresultaten voor toetspunten
 wegen
 Groep:
 Groepsreductie: Ja

Naam			Hoogte	Lden
Toetspunt	Omschrijving			
Pand in ge_A	Zaalheuvelweg 70 5363TG Velp [3]		1.50	39.93
Pand in ge_A	Zaalheuvelweg 72 5363TG Velp [1]		1.50	43.01
Pand in ge_A	Zaalheuvelweg 72 5363TG Velp [4]		1.50	35.65
Pand in ge_A	Zaalheuvelweg 72 5363TG Velp [5]		1.50	36.00
Pand in ge_A	Zaalheuvelweg 74 5363TG Velp [1]		1.50	39.32
Pand in ge_A	Zaalheuvelweg 74 5363TG Velp [2]		1.50	43.76
Pand in ge_A	Zaalheuvelweg 74 5363TG Velp [4]		1.50	40.57
Pand in ge_A	Zaalheuvelweg 74 5363TG Velp [5]		1.50	35.55
Pand in ge_A	Zeelandsedreef 1 5374RP Schaijk [1]		1.50	48.39
Pand in ge_A	Zeelandsedreef 1 5374RP Schaijk [2]		1.50	51.54
Pand in ge_A	Zeelandsedreef 1 5374RP Schaijk [3]		1.50	50.59
Pand in ge_A	Zeelandsedreef 1 5374RP Schaijk [4]		1.50	51.18
Pand in ge_A	Zeelandsedreef 1 5374RP Schaijk [5]		1.50	53.19
Pand in ge_A	Zeelandsedreef 1 5374RP Schaijk [6]		1.50	53.06
Pand in ge_A	Zeelandsedreef 1 5374RP Schaijk [7]		1.50	51.73
Pand in ge_B	Airborneplein 1 5361CA Grave [4]		4.50	41.50
Pand in ge_B	Airborneplein 1 5361CA Grave [6]		4.50	47.44
Pand in ge_B	Airborneplein 1 5361CA Grave [7]		4.50	47.59
Pand in ge_B	Airborneplein 1 5361CA Grave [8]		4.50	48.93
Pand in ge_B	Airborneplein 1 5361CA Grave [9]		4.50	45.14
Pand in ge_B	Airborneplein 2 5361CB Grave [1]		4.50	46.53
Pand in ge_B	Airborneplein 2 5361CB Grave [2]		4.50	45.74
Pand in ge_B	Airborneplein 2 5361CB Grave [3]		4.50	45.35
Pand in ge_B	Airborneplein 2 5361CB Grave [4]		4.50	39.60
Pand in ge_B	Airborneplein 2 5361CB Grave [5]		4.50	31.62
Pand in ge_B	Airborneplein 3 5361CA Grave [1]		4.50	45.71
Pand in ge_B	Airborneplein 3 5361CA Grave [2]		4.50	42.94
Pand in ge_B	Airborneplein 3 5361CA Grave [3]		4.50	31.02
Pand in ge_B	Airborneplein 4 5361CB Grave [1]		4.50	33.47
Pand in ge_B	Airborneplein 4 5361CB Grave [2]		4.50	37.30
Pand in ge_B	Airborneplein 4 5361CB Grave [3]		4.50	46.32
Pand in ge_B	Airborneplein 5 5361CA Grave [1]		4.50	42.72
Pand in ge_B	Airborneplein 5 5361CA Grave [2]		4.50	35.07
Pand in ge_B	Airborneplein 5 5361CA Grave [3]		4.50	32.04
Pand in ge_B	Airborneplein 6 5361CB Grave [1]		4.50	32.76
Pand in ge_B	Airborneplein 6 5361CB Grave [2]		4.50	31.44
Pand in ge_B	Airborneplein 6 5361CB Grave [3]		4.50	46.09
Pand in ge_B	Airborneplein 7 5361CA Grave [1]		4.50	33.23
Pand in ge_B	Airborneplein 7 5361CA Grave [2]		4.50	38.51
Pand in ge_B	Airborneplein 8 5361CB Grave [1]		4.50	33.63
Pand in ge_B	Airborneplein 8 5361CB Grave [2]		4.50	39.31
Pand in ge_B	Airborneplein 8 5361CB Grave [3]		4.50	46.08
Pand in ge_B	Airborneplein 9 5361CA Grave [1]		4.50	36.21
Pand in ge_B	Airborneplein 9 5361CA Grave [2]		4.50	33.64
Pand in ge_B	Arnoud van Gelderweg 1 5361CT Grave [1]		4.50	55.31
Pand in ge_B	Arnoud van Gelderweg 1 5361CT Grave [3]		4.50	47.81
Pand in ge_B	Arnoud van Gelderweg 1 5361CT Grave [9]		4.50	54.72
Pand in ge_B	Arnoud van Gelderweg 23 5361CT Grave [1]		4.50	52.23
Pand in ge_B	Arnoud van Gelderweg 23 5361CT Grave [2]		4.50	44.86
Pand in ge_B	Arnoud van Gelderweg 23 5361CT Grave [3]		4.50	55.04
Pand in ge_B	Arnoud van Gelderweg 23 5361CT Grave [4]		4.50	57.37
Pand in ge_B	Arnoud van Gelderweg 23 5361CT Grave [5]		4.50	58.99
Pand in ge_B	Arnoud van Gelderweg 23 5361CT Grave [6]		4.50	55.16
Pand in ge_B	Arnoud van Gelderweg 25 5361CT Grave [1]		4.50	44.03
Pand in ge_B	Arnoud van Gelderweg 25 5361CT Grave [2]		4.50	52.75
Pand in ge_B	Arnoud van Gelderweg 25 5361CT Grave [3]		4.50	58.86
Pand in ge_B	Arnoud van Gelderweg 27 5361CT Grave [1]		4.50	58.80
Pand in ge_B	Arnoud van Gelderweg 27 5361CT Grave [2]		4.50	52.59
Pand in ge_B	Arnoud van Gelderweg 27 5361CT Grave [3]		4.50	42.51

Alle getoonde dB-waarden zijn A-gewogen

Gecumuleerde geluidsbelasting
Toekomstige situatie zonder maatregelen

D03071.000138
Herinrichting N324

Rapport: Resultatentabel
Model: toekomstige situatie scherm 0m
LAeq totaalresultaten voor toetspunten
Groep: wegen
Groepsreductie: Ja

Naam							Hoogte	Lden
Toetspunt	Omschrijving							
Pand in ge_B	Arnoud van Gelderweg	29	5361CT	Grave	[1]		4.50	42.15
Pand in ge_B	Arnoud van Gelderweg	29	5361CT	Grave	[2]		4.50	52.48
Pand in ge_B	Arnoud van Gelderweg	29	5361CT	Grave	[3]		4.50	58.71
Pand in ge_B	Arnoud van Gelderweg	31	5361CT	Grave	[1]		4.50	58.65
Pand in ge_B	Arnoud van Gelderweg	31	5361CT	Grave	[2]		4.50	52.60
Pand in ge_B	Arnoud van Gelderweg	31	5361CT	Grave	[3]		4.50	41.44
Pand in ge_B	Arnoud van Gelderweg	33	5361CT	Grave	[1]		4.50	40.50
Pand in ge_B	Arnoud van Gelderweg	33	5361CT	Grave	[2]		4.50	52.34
Pand in ge_B	Arnoud van Gelderweg	33	5361CT	Grave	[3]		4.50	58.54
Pand in ge_B	Arnoud van Gelderweg	35	5361CT	Grave	[1]		4.50	58.50
Pand in ge_B	Arnoud van Gelderweg	35	5361CT	Grave	[2]		4.50	52.55
Pand in ge_B	Arnoud van Gelderweg	35	5361CT	Grave	[3]		4.50	41.71
Pand in ge_B	Arnoud van Gelderweg	37	5361CT	Grave	[1]		4.50	40.90
Pand in ge_B	Arnoud van Gelderweg	37	5361CT	Grave	[2]		4.50	52.30
Pand in ge_B	Arnoud van Gelderweg	37	5361CT	Grave	[3]		4.50	58.45
Pand in ge_B	Arnoud van Gelderweg	39	5361CT	Grave	[1]		4.50	58.41
Pand in ge_B	Arnoud van Gelderweg	39	5361CT	Grave	[2]		4.50	52.34
Pand in ge_B	Arnoud van Gelderweg	39	5361CT	Grave	[3]		4.50	39.96
Pand in ge_B	Arnoud van Gelderweg	41	5361CT	Grave	[1]		4.50	51.97
Pand in ge_B	Arnoud van Gelderweg	41	5361CT	Grave	[2]		4.50	58.37
Pand in ge_B	Arnoud van Gelderweg	41	5361CT	Grave	[3]		4.50	53.17
Pand in ge_B	Arnoud van Gelderweg	41	5361CT	Grave	[4]		4.50	38.23
Pand in ge_B	Arnoud van Gelderweg	43	5361CT	Grave	[1]		4.50	39.59
Pand in ge_B	Arnoud van Gelderweg	43	5361CT	Grave	[2]		4.50	52.23
Pand in ge_B	Arnoud van Gelderweg	43	5361CT	Grave	[3]		4.50	58.37
Pand in ge_B	Arnoud van Gelderweg	45	5361CT	Grave	[1]		4.50	58.39
Pand in ge_B	Arnoud van Gelderweg	45	5361CT	Grave	[2]		4.50	52.30
Pand in ge_B	Arnoud van Gelderweg	45	5361CT	Grave	[3]		4.50	40.23
Pand in ge_B	Arnoud van Gelderweg	47	5361CT	Grave	[1]		4.50	39.38
Pand in ge_B	Arnoud van Gelderweg	47	5361CT	Grave	[2]		4.50	52.09
Pand in ge_B	Arnoud van Gelderweg	47	5361CT	Grave	[3]		4.50	58.44
Pand in ge_B	Arnoud van Gelderweg	49	5361CT	Grave	[1]		4.50	58.46
Pand in ge_B	Arnoud van Gelderweg	49	5361CT	Grave	[2]		4.50	52.29
Pand in ge_B	Arnoud van Gelderweg	49	5361CT	Grave	[3]		4.50	40.33
Pand in ge_B	Arnoud van Gelderweg	51	5361CT	Grave	[1]		4.50	40.21
Pand in ge_B	Arnoud van Gelderweg	51	5361CT	Grave	[2]		4.50	52.33
Pand in ge_B	Arnoud van Gelderweg	51	5361CT	Grave	[3]		4.50	58.52
Pand in ge_B	Arnoud van Gelderweg	53	5361CV	Grave	[1]		4.50	58.55
Pand in ge_B	Arnoud van Gelderweg	53	5361CV	Grave	[2]		4.50	52.39
Pand in ge_B	Arnoud van Gelderweg	53	5361CV	Grave	[3]		4.50	40.92
Pand in ge_B	Arnoud van Gelderweg	55	5361CV	Grave	[1]		4.50	40.55
Pand in ge_B	Arnoud van Gelderweg	55	5361CV	Grave	[2]		4.50	51.99
Pand in ge_B	Arnoud van Gelderweg	55	5361CV	Grave	[3]		4.50	58.62
Pand in ge_B	Arnoud van Gelderweg	57	5361CV	Grave	[1]		4.50	58.68
Pand in ge_B	Arnoud van Gelderweg	57	5361CV	Grave	[2]		4.50	53.80
Pand in ge_B	Arnoud van Gelderweg	57	5361CV	Grave	[3]		4.50	37.58
Pand in ge_B	Arnoud van Gelderweg	57	5361CV	Grave	[4]		4.50	40.26
Pand in ge_B	Arnoud van Gelderweg	59	5361CV	Grave	[1]		4.50	51.55
Pand in ge_B	Arnoud van Gelderweg	59	5361CV	Grave	[2]		4.50	39.49
Pand in ge_B	Arnoud van Gelderweg	59	5361CV	Grave	[3]		4.50	52.95
Pand in ge_B	Arnoud van Gelderweg	59	5361CV	Grave	[4]		4.50	58.79
Pand in ge_B	Arnoud van Gelderweg	59	5361CV	Grave	[5]		4.50	54.98
Pand in ge_B	Arnoud van Gelderweg	61	5361CV	Grave	[1]		4.50	52.25
Pand in ge_B	Arnoud van Gelderweg	61	5361CV	Grave	[10]		4.50	53.38
Pand in ge_B	Arnoud van Gelderweg	61	5361CV	Grave	[2]		4.50	46.77
Pand in ge_B	Arnoud van Gelderweg	61	5361CV	Grave	[3]		4.50	44.02
Pand in ge_B	Arnoud van Gelderweg	61	5361CV	Grave	[4]		4.50	38.31
Pand in ge_B	Arnoud van Gelderweg	61	5361CV	Grave	[5]		4.50	36.37
Pand in ge_B	Arnoud van Gelderweg	61	5361CV	Grave	[6]		4.50	54.50

Alle getoonde dB-waarden zijn A-gewogen

Gecumuleerde geluidsbelasting
Toekomstige situatie zonder maatregelen

D03071.000138
Herinrichting N324

Rapport: Resultatentabel
Model: toekomstige situatie scherm 0m
LAeq totaalresultaten voor toetspunten
Groep: wegen
Groepsreductie: Ja

Naam					Hoogte	Lden
Toetspunt	Omschrijving					
Pand in ge_B	Arnoud van Gelderweg 61	5361CV	Grave [7]		4.50	58.96
Pand in ge_B	Arnoud van Gelderweg 61	5361CV	Grave [8]		4.50	58.55
Pand in ge_B	Arnoud van Gelderweg 61	5361CV	Grave [9]		4.50	56.57
Pand in ge_B	Arnoud van Gelderweg 81	5361CV	Grave [1]		4.50	54.31
Pand in ge_B	Arnoud van Gelderweg 81	5361CV	Grave [2]		4.50	34.50
Pand in ge_B	Arnoud van Gelderweg 81	5361CV	Grave [3]		4.50	38.68
Pand in ge_B	Arnoud van Gelderweg 81	5361CV	Grave [4]		4.50	41.54
Pand in ge_B	Arnoud van Gelderweg 81	5361CV	Grave [5]		4.50	54.09
Pand in ge_B	Arnoud van Gelderweg 81	5361CV	Grave [6]		4.50	58.54
Pand in ge_B	Arnoud van Gelderweg 85	5361CV	Grave [2]		4.50	39.68
Pand in ge_B	Arnoud van Gelderweg 85	5361CV	Grave [3]		4.50	54.46
Pand in ge_B	Arnoud van Gelderweg 85	5361CV	Grave [4]		4.50	58.22
Pand in ge_B	Arnoud van Gelderweg 9	5361CT	Grave [1]		4.50	60.10
Pand in ge_B	Arnoud van Gelderweg 9	5361CT	Grave [10]		4.50	58.94
Pand in ge_B	Arnoud van Gelderweg 9	5361CT	Grave [11]		4.50	60.65
Pand in ge_B	Arnoud van Gelderweg 9	5361CT	Grave [12]		4.50	60.25
Pand in ge_B	Arnoud van Gelderweg 9	5361CT	Grave [2]		4.50	58.13
Pand in ge_B	Arnoud van Gelderweg 9	5361CT	Grave [3]		4.50	50.15
Pand in ge_B	Arnoud van Gelderweg 9	5361CT	Grave [9]		4.50	53.64
Pand in ge_B	Baronesstraat 50	5361ED	Grave [1]		6.50	47.27
Pand in ge_B	Baronesstraat 50	5361ED	Grave [1]		6.50	43.09
Pand in ge_B	Baronesstraat 50	5361ED	Grave [2]		4.50	42.48
Pand in ge_B	Baronesstraat 50	5361ED	Grave [3]		6.50	47.20
Pand in ge_B	Baronesstraat 50	5361ED	Grave [4]		6.50	45.76
Pand in ge_B	Baronesstraat 50	5361ED	Grave [5]		6.50	41.73
Pand in ge_B	Baronesstraat 50	5361ED	Grave [6]		4.50	33.03
Pand in ge_B	Baronesstraat 50	5361ED	Grave [7]		6.50	40.78
Pand in ge_B	Bergstraat 2	5375KK	Reek [1]		4.50	52.35
Pand in ge_B	Bergstraat 2	5375KK	Reek [2]		4.50	52.25
Pand in ge_B	Bergstraat 2	5375KK	Reek [3]		4.50	48.20
Pand in ge_B	Bergstraat 2	5375KK	Reek [4]		4.50	29.13
Pand in ge_B	Bergstraat 2	5375KK	Reek [5]		4.50	39.96
Pand in ge_B	Bergstraat 2	5375KK	Reek [6]		4.50	39.19
Pand in ge_B	Bergstraat 2	5375KK	Reek [7]		4.50	50.33
Pand in ge_B	Bergstraat 4	5375KK	Reek [1]		4.50	57.15
Pand in ge_B	Bergstraat 4	5375KK	Reek [2]		4.50	53.25
Pand in ge_B	Bergstraat 4	5375KK	Reek [3]		4.50	40.63
Pand in ge_B	Bergstraat 4	5375KK	Reek [4]		4.50	53.74
Pand in ge_B	Bernestraat 2	5374PE	Schajjk [1]		4.50	37.77
Pand in ge_B	Bernestraat 2	5374PE	Schajjk [2]		4.50	35.81
Pand in ge_B	Bernestraat 2	5374PE	Schajjk [3]		4.50	41.08
Pand in ge_B	Bernestraat 2	5374PE	Schajjk [4]		4.50	41.18
Pand in ge_B	Bernestraat 2	5374PE	Schajjk [5]		4.50	39.60
Pand in ge_B	Bernestraat 2	5374PE	Schajjk [6]		4.50	33.88
Pand in ge_B	Bernestraat 3	5374PE	Schajjk [1]		4.50	39.60
Pand in ge_B	Bernestraat 3	5374PE	Schajjk [2]		4.50	47.52
Pand in ge_B	Bernestraat 3	5374PE	Schajjk [3]		4.50	46.93
Pand in ge_B	Bernestraat 3	5374PE	Schajjk [4]		4.50	44.37
Pand in ge_B	Bernestraat 3	5374PE	Schajjk [5]		4.50	44.07
Pand in ge_B	Bernestraat 3	5374PE	Schajjk [6]		4.50	39.96
Pand in ge_B	Bernestraat 3	5374PE	Schajjk [7]		4.50	41.63
Pand in ge_B	Bernestraat 3	5374PE	Schajjk [8]		4.50	40.58
Pand in ge_B	Bernestraat 4	5374PE	Schajjk [1]		4.50	48.29
Pand in ge_B	Bernestraat 4	5374PE	Schajjk [2]		4.50	45.44
Pand in ge_B	Bernestraat 4	5374PE	Schajjk [3]		4.50	32.70
Pand in ge_B	Bernestraat 4	5374PE	Schajjk [4]		4.50	31.36
Pand in ge_B	Bernestraat 4	5374PE	Schajjk [5]		4.50	37.38
Pand in ge_B	Bernestraat 4	5374PE	Schajjk [6]		4.50	44.12
Pand in ge_B	Bernestraat 4	5374PE	Schajjk [7]		4.50	44.89

Alle getoonde dB-waarden zijn A-gewogen

Gecumuleerde geluidsbelasting
Toekomstige situatie zonder maatregelen

D03071.000138
Herinrichting N324

Rapport: Resultatentabel
Model: toekomstige situatie scherm 0m
LAeq totaalresultaten voor toetspunten
Groep: wegen
Groepsreductie: Ja

Naam				Hoogte	Lden
Toetspunt	Omschrijving				
Pand in ge_B	Bernestraat 4 5374PE Schaijk [8]			4.50	47.77
Pand in ge_B	Bernestraat 5 5374PE Schaijk [1]			4.50	42.87
Pand in ge_B	Bernestraat 5 5374PE Schaijk [2]			4.50	48.58
Pand in ge_B	Bernestraat 5 5374PE Schaijk [3]			4.50	50.05
Pand in ge_B	Bernestraat 5 5374PE Schaijk [4]			4.50	50.19
Pand in ge_B	Bernestraat 5 5374PE Schaijk [5]			4.50	46.40
Pand in ge_B	Bernestraat 5 5374PE Schaijk [6]			4.50	40.08
Pand in ge_B	Bernestraat 5 5374PE Schaijk [7]			4.50	40.64
Pand in ge_B	Bernestraat 5 5374PE Schaijk [8]			4.50	46.52
Pand in ge_B	Bernestraat 6 5374PE Schaijk [1]			4.50	48.73
Pand in ge_B	Bernestraat 6 5374PE Schaijk [2]			4.50	51.51
Pand in ge_B	Bernestraat 6 5374PE Schaijk [3]			4.50	52.27
Pand in ge_B	Bernestraat 6 5374PE Schaijk [4]			4.50	52.21
Pand in ge_B	Bernestraat 6 5374PE Schaijk [5]			4.50	50.54
Pand in ge_B	Bernestraat 6 5374PE Schaijk [6]			4.50	42.07
Pand in ge_B	Bernestraat 6 5374PE Schaijk [7]			4.50	35.91
Pand in ge_B	Beukenlaan 1 5363RA Velp [1]			4.50	37.91
Pand in ge_B	Beukenlaan 1 5363RA Velp [6]			4.50	46.56
Pand in ge_B	Beukenlaan 3 5363RA Velp [1]			4.50	46.39
Pand in ge_B	Beukenlaan 3 5363RA Velp [4]			4.50	40.15
Pand in ge_B	Beukenlaan 3 5363RA Velp [6]			4.50	36.59
Pand in ge_B	Beukenlaan 5 5363RA Velp [1]			4.50	35.75
Pand in ge_B	Beukenlaan 5 5363RA Velp [6]			4.50	46.03
Pand in ge_B	Beukenlaan 7 5363RA Velp [1]			4.50	46.42
Pand in ge_B	Beukenlaan 7 5363RA Velp [4]			4.50	45.21
Pand in ge_B	Beukenlaan 7 5363RA Velp [6]			4.50	37.56
Pand in ge_B	Bosschebaan 10 5363SX Velp [10]			4.50	45.61
Pand in ge_B	Bosschebaan 10 5363SX Velp [11]			4.50	40.86
Pand in ge_B	Bosschebaan 10 5363SX Velp [4]			4.50	59.89
Pand in ge_B	Bosschebaan 10 5363SX Velp [5]			4.50	62.84
Pand in ge_B	Bosschebaan 10 5363SX Velp [6]			4.50	61.45
Pand in ge_B	Bosschebaan 10 5363SX Velp [7]			4.50	61.75
Pand in ge_B	Bosschebaan 10 5363SX Velp [8]			4.50	57.68
Pand in ge_B	Bosschebaan 10 5363SX Velp [9]			4.50	45.02
Pand in ge_B	Bosschebaan 10 b 5363SX Velp [1]			4.50	58.06
Pand in ge_B	Bosschebaan 10 b 5363SX Velp [2]			4.50	55.30
Pand in ge_B	Bosschebaan 10 b 5363SX Velp [3]			4.50	55.31
Pand in ge_B	Bosschebaan 10 b 5363SX Velp [4]			4.50	52.60
Pand in ge_B	Bosschebaan 10 b 5363SX Velp [8]			4.50	36.47
Pand in ge_B	Bosschebaan 10 b 5363SX Velp [9]			4.50	53.51
Pand in ge_B	Bosschebaan 11 5363SW Velp [1]			4.50	59.80
Pand in ge_B	Bosschebaan 11 5363SW Velp [2]			4.50	64.75
Pand in ge_B	Bosschebaan 11 5363SW Velp [3]			4.50	60.31
Pand in ge_B	Bosschebaan 11 5363SW Velp [4]			4.50	57.20
Pand in ge_B	Bosschebaan 11 5363SW Velp [5]			4.50	41.49
Pand in ge_B	Bosschebaan 12 5363SX Velp [1]			4.50	65.94
Pand in ge_B	Bosschebaan 12 5363SX Velp [2]			4.50	61.94
Pand in ge_B	Bosschebaan 12 5363SX Velp [3]			4.50	52.68
Pand in ge_B	Bosschebaan 12 5363SX Velp [5]			4.50	53.68
Pand in ge_B	Bosschebaan 12 a 5363SX Velp [4]			4.50	63.08
Pand in ge_B	Bosschebaan 12 a 5363SX Velp [5]			4.50	65.92
Pand in ge_B	Bosschebaan 13 5363SW Velp [1]			4.50	57.33
Pand in ge_B	Bosschebaan 13 5363SW Velp [2]			4.50	57.24
Pand in ge_B	Bosschebaan 13 5363SW Velp [3]			4.50	60.63
Pand in ge_B	Bosschebaan 13 5363SW Velp [4]			4.50	64.91
Pand in ge_B	Bosschebaan 13 5363SW Velp [5]			4.50	60.60
Pand in ge_B	Bosschebaan 13 5363SW Velp [6]			4.50	58.10
Pand in ge_B	Bosschebaan 13 5363SW Velp [7]			4.50	36.63
Pand in ge_B	Bosschebaan 13 a 5363SW Velp [1]			4.50	38.17

Alle getoonde dB-waarden zijn A-gewogen

Gecumuleerde geluidsbelasting
Toekomstige situatie zonder maatregelen

D03071.000138
Herinrichting N324

Rapport: Resultatentabel
Model: toekomstige situatie scherm 0m
LAeq totaalresultaten voor toetspunten
Groep: wegen
Groepsreductie: Ja

Naam Toetspunt	Omschrijving	Hoogte	Lden
Pand in ge_B	Bosschebaan 13 a 5363SW Velp [2]	4.50	55.40
Pand in ge_B	Bosschebaan 13 a 5363SW Velp [3]	4.50	58.46
Pand in ge_B	Bosschebaan 13 a 5363SW Velp [4]	4.50	60.80
Pand in ge_B	Bosschebaan 13 a 5363SW Velp [5]	4.50	54.04
Pand in ge_B	Bosschebaan 14 5363SX Velp [1]	4.50	63.49
Pand in ge_B	Bosschebaan 14 5363SX Velp [2]	4.50	56.46
Pand in ge_B	Bosschebaan 14 5363SX Velp [4]	4.50	44.11
Pand in ge_B	Bosschebaan 16 5363SX Velp [1]	4.50	38.80
Pand in ge_B	Bosschebaan 16 5363SX Velp [3]	4.50	58.99
Pand in ge_B	Bosschebaan 16 5363SX Velp [4]	4.50	63.52
Pand in ge_B	Bosschebaan 16 a 5363SX Velp [1]	4.50	60.48
Pand in ge_B	Bosschebaan 16 a 5363SX Velp [2]	4.50	56.84
Pand in ge_B	Bosschebaan 16 a 5363SX Velp [4]	4.50	40.11
Pand in ge_B	Bosschebaan 16 a 5363SX Velp [8]	4.50	58.50
Pand in ge_B	Bosschebaan 16 a 5363SX Velp [9]	4.50	61.01
Pand in ge_B	Bosschebaan 18 5363SX Velp [1]	4.50	52.44
Pand in ge_B	Bosschebaan 18 5363SX Velp [2]	4.50	58.91
Pand in ge_B	Bosschebaan 18 5363SX Velp [3]	4.50	63.43
Pand in ge_B	Bosschebaan 18 5363SX Velp [4]	4.50	59.46
Pand in ge_B	Bosschebaan 18 5363SX Velp [5]	4.50	56.97
Pand in ge_B	Bosschebaan 19 5363SW Velp [10]	4.50	39.27
Pand in ge_B	Bosschebaan 19 5363SW Velp [11]	4.50	49.11
Pand in ge_B	Bosschebaan 19 5363SW Velp [2]	4.50	39.76
Pand in ge_B	Bosschebaan 19 5363SW Velp [3]	4.50	37.81
Pand in ge_B	Bosschebaan 19 5363SW Velp [4]	4.50	58.44
Pand in ge_B	Bosschebaan 19 5363SW Velp [5]	4.50	64.28
Pand in ge_B	Bosschebaan 19 5363SW Velp [6]	4.50	62.68
Pand in ge_B	Bosschebaan 19 5363SW Velp [7]	4.50	62.92
Pand in ge_B	Bosschebaan 19 5363SW Velp [8]	4.50	63.74
Pand in ge_B	Bosschebaan 19 5363SW Velp [9]	4.50	56.79
Pand in ge_B	Bosschebaan 2 5363SX Velp [6]	4.50	60.52
Pand in ge_B	Bosschebaan 2 5363SX Velp [7]	4.50	64.71
Pand in ge_B	Bosschebaan 2 5363SX Velp [8]	4.50	60.71
Pand in ge_B	Bosschebaan 2 a 5363SX Velp [10]	4.50	53.91
Pand in ge_B	Bosschebaan 2 a 5363SX Velp [12]	4.50	53.10
Pand in ge_B	Bosschebaan 2 a 5363SX Velp [13]	4.50	55.17
Pand in ge_B	Bosschebaan 2 a 5363SX Velp [15]	4.50	55.60
Pand in ge_B	Bosschebaan 2 a 5363SX Velp [2]	4.50	51.45
Pand in ge_B	Bosschebaan 2 a 5363SX Velp [6]	4.50	33.66
Pand in ge_B	Bosschebaan 2 a 5363SX Velp [9]	4.50	52.50
Pand in ge_B	Bosschebaan 21 5363SW Velp [1]	4.50	62.38
Pand in ge_B	Bosschebaan 21 5363SW Velp [2]	4.50	64.30
Pand in ge_B	Bosschebaan 21 5363SW Velp [3]	4.50	61.66
Pand in ge_B	Bosschebaan 21 5363SW Velp [4]	4.50	60.57
Pand in ge_B	Bosschebaan 21 5363SW Velp [5]	4.50	37.51
Pand in ge_B	Bosschebaan 21 5363SW Velp [7]	4.50	58.81
Pand in ge_B	Bosschebaan 22 5363SX Velp [1]	4.50	64.33
Pand in ge_B	Bosschebaan 22 5363SX Velp [2]	4.50	66.27
Pand in ge_B	Bosschebaan 22 5363SX Velp [3]	4.50	60.86
Pand in ge_B	Bosschebaan 22 5363SX Velp [4]	4.50	57.97
Pand in ge_B	Bosschebaan 22 5363SX Velp [5]	4.50	48.32
Pand in ge_B	Bosschebaan 22 5363SX Velp [6]	4.50	59.68
Pand in ge_B	Bosschebaan 22 a 5363SX Velp [10]	4.50	55.71
Pand in ge_B	Bosschebaan 22 a 5363SX Velp [2]	4.50	28.39
Pand in ge_B	Bosschebaan 22 a 5363SX Velp [7]	4.50	57.26
Pand in ge_B	Bosschebaan 22 a 5363SX Velp [8]	4.50	59.36
Pand in ge_B	Bosschebaan 22 a 5363SX Velp [9]	4.50	59.24
Pand in ge_B	Bosschebaan 23 5363SW Velp [1]	4.50	41.79
Pand in ge_B	Bosschebaan 23 5363SW Velp [2]	4.50	60.99

Alle getoonde dB-waarden zijn A-gewogen

Gecumuleerde geluidsbelasting
Toekomstige situatie zonder maatregelen

D03071.000138
Herinrichting N324

Rapport: Resultatentabel
Model: toekomstige situatie scherm 0m
LAeq totaalresultaten voor toetspunten
Groep: wegen
Groepsreductie: Ja

Naam			Hoogte	Lden
Toetspunt	Omschrijving			
Pand in ge_B	Bosschebaan 23 5363SW Velp [3]		4.50	65.24
Pand in ge_B	Bosschebaan 23 5363SW Velp [4]		4.50	62.00
Pand in ge_B	Bosschebaan 23 5363SW Velp [5]		4.50	46.70
Pand in ge_B	Bosschebaan 24 5363SX Velp [1]		4.50	63.17
Pand in ge_B	Bosschebaan 24 5363SX Velp [2]		4.50	65.78
Pand in ge_B	Bosschebaan 24 5363SX Velp [3]		4.50	62.07
Pand in ge_B	Bosschebaan 24 5363SX Velp [6]		4.50	46.37
Pand in ge_B	Bosschebaan 4 b 5363SX Velp [1]		4.50	45.49
Pand in ge_B	Bosschebaan 4 b 5363SX Velp [10]		4.50	35.83
Pand in ge_B	Bosschebaan 4 b 5363SX Velp [11]		4.50	49.90
Pand in ge_B	Bosschebaan 4 b 5363SX Velp [2]		4.50	36.88
Pand in ge_B	Bosschebaan 4 b 5363SX Velp [3]		4.50	53.20
Pand in ge_B	Bosschebaan 4 b 5363SX Velp [4]		4.50	56.66
Pand in ge_B	Bosschebaan 4 b 5363SX Velp [5]		4.50	60.18
Pand in ge_B	Bosschebaan 4 b 5363SX Velp [6]		4.50	59.85
Pand in ge_B	Bosschebaan 4 b 5363SX Velp [7]		4.50	57.34
Pand in ge_B	Bosschebaan 4 b 5363SX Velp [8]		4.50	57.88
Pand in ge_B	Bosschebaan 4 b 5363SX Velp [9]		4.50	54.72
Pand in ge_B	Bosschebaan 5 5363SW Velp [2]		4.50	45.31
Pand in ge_B	Bosschebaan 5 5363SW Velp [3]		4.50	58.12
Pand in ge_B	Bosschebaan 5 5363SW Velp [4]		4.50	61.78
Pand in ge_B	Bosschebaan 5 5363SW Velp [5]		4.50	55.79
Pand in ge_B	Bosschebaan 6 5363SX Velp [1]		4.50	61.58
Pand in ge_B	Bosschebaan 6 5363SX Velp [2]		4.50	62.90
Pand in ge_B	Bosschebaan 6 5363SX Velp [3]		4.50	55.33
Pand in ge_B	Bosschebaan 6 5363SX Velp [4]		4.50	40.65
Pand in ge_B	Bosschebaan 6 5363SX Velp [5]		4.50	44.41
Pand in ge_B	Bosschebaan 6 5363SX Velp [6]		4.50	51.22
Pand in ge_B	Bosschebaan 6 5363SX Velp [7]		4.50	57.51
Pand in ge_B	Bosschebaan 6 5363SX Velp [8]		4.50	59.44
Pand in ge_B	Bosschebaan 6 5363SX Velp [9]		4.50	58.90
Pand in ge_B	Bosschebaan 7 5363SW Velp [1]		4.50	49.38
Pand in ge_B	Bosschebaan 7 5363SW Velp [2]		4.50	50.18
Pand in ge_B	Bosschebaan 7 5363SW Velp [3]		4.50	47.26
Pand in ge_B	Bosschebaan 7 5363SW Velp [4]		4.50	54.61
Pand in ge_B	Bosschebaan 7 5363SW Velp [5]		4.50	61.67
Pand in ge_B	Bosschebaan 7 5363SW Velp [6]		4.50	59.83
Pand in ge_B	Bosschebaan 8 5363SX Velp [1]		4.50	61.73
Pand in ge_B	Bosschebaan 8 5363SX Velp [10]		4.50	42.82
Pand in ge_B	Bosschebaan 8 5363SX Velp [16]		4.50	60.39
Pand in ge_B	Bosschebaan 8 5363SX Velp [17]		4.50	63.21
Pand in ge_B	Bosschebaan 8 5363SX Velp [2]		4.50	62.23
Pand in ge_B	Bosschebaan 8 5363SX Velp [3]		4.50	59.27
Pand in ge_B	Bosschebaan 8 5363SX Velp [4]		4.50	58.05
Pand in ge_B	Bosschebaan 8 5363SX Velp [5]		4.50	54.10
Pand in ge_B	Bosschebaan 8 5363SX Velp [9]		4.50	43.02
Pand in ge_B	Bosschebaan 9 5363SW Velp [1]		4.50	60.83
Pand in ge_B	Bosschebaan 9 5363SW Velp [2]		4.50	64.77
Pand in ge_B	Bosschebaan 9 5363SW Velp [3]		4.50	60.77
Pand in ge_B	Bosschebaan 9 5363SW Velp [4]		4.50	56.17
Pand in ge_B	Bosschebaan 9 5363SW Velp [5]		4.50	36.12
Pand in ge_B	Bosschebaan 9 5363SW Velp [6]		4.50	57.59
Pand in ge_B	Burgemeester de Grootstraat 1 5374GD Schaijk		4.50	36.65
Pand in ge_B	Burgemeester de Grootstraat 1 5374GD Schaijk		4.50	32.74
Pand in ge_B	Burgemeester de Grootstraat 1 5374GD Schaijk		4.50	32.91
Pand in ge_B	Burgemeester de Grootstraat 1 5374GD Schaijk		4.50	33.19
Pand in ge_B	Burgemeester de Grootstraat 1 5374GD Schaijk		4.50	33.16
Pand in ge_B	Burgemeester de Grootstraat 1 5374GD Schaijk		4.50	36.56
Pand in ge_B	Burgemeester de Grootstraat 1 5374GD Schaijk		4.50	36.11

Alle getoonde dB-waarden zijn A-gewogen

Gecumuleerde geluidsbelasting Toekomstige situatie zonder maatregelen

D03071.000138
Herinrichting N324

Rapport: Resultatentabel
Model: toekomstige situatie scherm 0m
L'Aeq totaalresultaten voor toetspunten
Groep: wegen
Groepsreductie: Ja

Naam Toetspunt	Omschrijving	Hoogte	Lden
Pand in ge_B	Burgemeester de Grootstraat 13 5374GD Schaijk	4.50	32.87
Pand in ge_B	Burgemeester de Grootstraat 13 5374GD Schaijk	4.50	33.24
Pand in ge_B	Burgemeester de Grootstraat 13 5374GD Schaijk	4.50	33.31
Pand in ge_B	Burgemeester de Grootstraat 13 5374GD Schaijk	4.50	34.55
Pand in ge_B	Burgemeester de Grootstraat 13 5374GD Schaijk	4.50	33.09
Pand in ge_B	Burgemeester de Grootstraat 13 5374GD Schaijk	4.50	34.23
Pand in ge_B	Burgemeester de Grootstraat 13 5374GD Schaijk	4.50	35.75
Pand in ge_B	Burgemeester de Grootstraat 13 5374GD Schaijk	4.50	34.66
Pand in ge_B	Burgemeester de Grootstraat 15 5374GD Schaijk	4.50	30.37
Pand in ge_B	Burgemeester de Grootstraat 15 5374GD Schaijk	4.50	30.53
Pand in ge_B	Burgemeester de Grootstraat 15 5374GD Schaijk	4.50	32.95
Pand in ge_B	Burgemeester de Grootstraat 15 5374GD Schaijk	4.50	34.15
Pand in ge_B	Burgemeester de Grootstraat 15 5374GD Schaijk	4.50	34.06
Pand in ge_B	Burgemeester de Grootstraat 15 5374GD Schaijk	4.50	37.67
Pand in ge_B	Burgemeester de Grootstraat 15 5374GD Schaijk	4.50	38.06
Pand in ge_B	Burgemeester de Grootstraat 15 5374GD Schaijk	4.50	36.58
Pand in ge_B	Burgemeester de Grootstraat 15 5374GD Schaijk	4.50	35.53
Pand in ge_B	Burgemeester de Grootstraat 15 5374GD Schaijk	4.50	33.42
Pand in ge_B	Burgemeester de Grootstraat 15 5374GD Schaijk	4.50	32.89
Pand in ge_B	Burgemeester de Grootstraat 17 5374GD Schaijk	4.50	39.21
Pand in ge_B	Burgemeester de Grootstraat 17 5374GD Schaijk	4.50	38.74
Pand in ge_B	Burgemeester de Grootstraat 17 5374GD Schaijk	4.50	39.79
Pand in ge_B	Burgemeester de Grootstraat 17 5374GD Schaijk	4.50	36.21
Pand in ge_B	Burgemeester de Grootstraat 17 5374GD Schaijk	4.50	35.04
Pand in ge_B	Burgemeester de Grootstraat 17 5374GD Schaijk	4.50	34.64
Pand in ge_B	Burgemeester de Grootstraat 17 5374GD Schaijk	4.50	39.31
Pand in ge_B	Burgemeester de Grootstraat 17 a 5374GD Schai	4.50	38.89
Pand in ge_B	Burgemeester de Grootstraat 17 a 5374GD Schai	4.50	36.56
Pand in ge_B	Burgemeester de Grootstraat 17 a 5374GD Schai	4.50	--
Pand in ge_B	Burgemeester de Grootstraat 18 5374GE Schaijk	4.50	34.14
Pand in ge_B	Burgemeester de Grootstraat 18 5374GE Schaijk	4.50	36.62
Pand in ge_B	Burgemeester de Grootstraat 18 5374GE Schaijk	4.50	31.14
Pand in ge_B	Burgemeester de Grootstraat 18 5374GE Schaijk	4.50	37.47
Pand in ge_B	Burgemeester de Grootstraat 18 5374GE Schaijk	4.50	37.75
Pand in ge_B	Burgemeester de Grootstraat 18 5374GE Schaijk	4.50	38.61
Pand in ge_B	Burgemeester de Grootstraat 20 5374GE Schaijk	4.50	39.47
Pand in ge_B	Burgemeester de Grootstraat 20 5374GE Schaijk	4.50	40.31
Pand in ge_B	Burgemeester de Grootstraat 20 5374GE Schaijk	4.50	36.20
Pand in ge_B	Burgemeester de Grootstraat 20 5374GE Schaijk	4.50	32.00
Pand in ge_B	Burgemeester de Grootstraat 22 5374GE Schaijk	4.50	40.18
Pand in ge_B	Burgemeester de Grootstraat 22 5374GE Schaijk	4.50	41.12
Pand in ge_B	Burgemeester de Grootstraat 22 5374GE Schaijk	4.50	35.11
Pand in ge_B	Burgemeester de Grootstraat 22 5374GE Schaijk	4.50	32.82
Pand in ge_B	Burgemeester de Grootstraat 24 5374GE Schaijk	4.50	37.72
Pand in ge_B	Burgemeester de Grootstraat 24 5374GE Schaijk	4.50	36.68
Pand in ge_B	Burgemeester de Grootstraat 24 5374GE Schaijk	4.50	36.52
Pand in ge_B	Burgemeester de Grootstraat 24 5374GE Schaijk	4.50	39.45
Pand in ge_B	Burgemeester de Grootstraat 24 5374GE Schaijk	4.50	42.24
Pand in ge_B	Burgemeester de Grootstraat 24 5374GE Schaijk	4.50	42.21
Pand in ge_B	Burgemeester de Grootstraat 24 5374GE Schaijk	4.50	36.83
Pand in ge_B	Busstraat 1 5374NW Schaijk [3]	4.50	46.28
Pand in ge_B	Busstraat 1 5374NW Schaijk [4]	4.50	49.81
Pand in ge_B	Busstraat 1 5374NW Schaijk [5]	4.50	53.48
Pand in ge_B	Busstraat 1 5374NW Schaijk [6]	4.50	53.12
Pand in ge_B	Busstraat 1 5374NW Schaijk [7]	4.50	55.18
Pand in ge_B	Busstraat 1 5374NW Schaijk [8]	4.50	52.70
Pand in ge_B	Busstraat 10 5374NW Schaijk [1]	4.50	51.84
Pand in ge_B	Busstraat 10 5374NW Schaijk [2]	4.50	49.48
Pand in ge_B	Busstraat 10 5374NW Schaijk [3]	4.50	44.27

Alle getoonde dB-waarden zijn A-gewogen

Gecumuleerde geluidsbelasting
Toekomstige situatie zonder maatregelen

D03071.000138
Herinrichting N324

Rapport: Resultatentabel
Model: toekomstige situatie scherm 0m
LAeq totaalresultaten voor toetspunten
Groep: wegen
Groepsreductie: Ja

Naam Toetspunt	Omschrijving	Hoogte	Lden
Pand in ge_B	Busstraat 10 5374NW Schaijk [4]	4.50	44.06
Pand in ge_B	Busstraat 10 5374NW Schaijk [5]	4.50	48.50
Pand in ge_B	Busstraat 10 5374NW Schaijk [6]	4.50	49.52
Pand in ge_B	Busstraat 10 5374NW Schaijk [7]	4.50	50.98
Pand in ge_B	Busstraat 4 5374NW Schaijk [1]	4.50	44.32
Pand in ge_B	Busstraat 4 5374NW Schaijk [10]	4.50	42.52
Pand in ge_B	Busstraat 4 5374NW Schaijk [11]	4.50	45.79
Pand in ge_B	Busstraat 4 5374NW Schaijk [12]	4.50	44.57
Pand in ge_B	Busstraat 4 5374NW Schaijk [2]	4.50	34.56
Pand in ge_B	Busstraat 4 5374NW Schaijk [3]	4.50	34.82
Pand in ge_B	Busstraat 4 5374NW Schaijk [4]	4.50	31.22
Pand in ge_B	Busstraat 4 5374NW Schaijk [5]	4.50	33.49
Pand in ge_B	Busstraat 4 5374NW Schaijk [6]	4.50	40.09
Pand in ge_B	Busstraat 4 5374NW Schaijk [7]	4.50	45.45
Pand in ge_B	Busstraat 4 5374NW Schaijk [8]	4.50	45.53
Pand in ge_B	Busstraat 4 5374NW Schaijk [9]	4.50	46.48
Pand in ge_B	Busstraat 6 5374NW Schaijk [4]	4.50	47.35
Pand in ge_B	Corridorweg 2 5375KT Reek [1]	4.50	57.31
Pand in ge_B	Corridorweg 2 5375KT Reek [2]	4.50	57.97
Pand in ge_B	Corridorweg 2 5375KT Reek [3]	4.50	56.69
Pand in ge_B	Corridorweg 2 5375KT Reek [4]	4.50	52.91
Pand in ge_B	Corridorweg 2 5375KT Reek [5]	4.50	48.72
Pand in ge_B	Corridorweg 2 5375KT Reek [8]	4.50	51.31
Pand in ge_B	De Eek 1 5363VD Velp [1]	4.50	43.25
Pand in ge_B	De Eek 1 5363VD Velp [2]	4.50	43.04
Pand in ge_B	De Eek 1 5363VD Velp [3]	4.50	44.41
Pand in ge_B	De Eek 1 5363VD Velp [4]	4.50	42.05
Pand in ge_B	De Eek 1 5363VD Velp [5]	4.50	40.04
Pand in ge_B	De Eek 1 5363VD Velp [6]	4.50	39.96
Pand in ge_B	De Eek 1 5363VD Velp [7]	4.50	46.09
Pand in ge_B	De Eek 1 5363VD Velp [8]	4.50	46.26
Pand in ge_B	De Korte Louwstraat 1 5374CD Schaijk [7]	4.50	45.72
Pand in ge_B	De Korte Louwstraat 10 5374CB Schaijk [1]	4.50	49.84
Pand in ge_B	De Korte Louwstraat 10 5374CB Schaijk [10]	4.50	42.56
Pand in ge_B	De Korte Louwstraat 10 5374CB Schaijk [11]	4.50	45.32
Pand in ge_B	De Korte Louwstraat 10 5374CB Schaijk [2]	4.50	48.70
Pand in ge_B	De Korte Louwstraat 10 5374CB Schaijk [3]	4.50	48.56
Pand in ge_B	De Korte Louwstraat 10 5374CB Schaijk [4]	4.50	48.87
Pand in ge_B	De Korte Louwstraat 10 5374CB Schaijk [5]	4.50	46.60
Pand in ge_B	De Korte Louwstraat 10 5374CB Schaijk [6]	4.50	46.25
Pand in ge_B	De Korte Louwstraat 10 5374CB Schaijk [7]	4.50	39.83
Pand in ge_B	De Korte Louwstraat 10 5374CB Schaijk [8]	4.50	44.32
Pand in ge_B	De Korte Louwstraat 10 5374CB Schaijk [9]	4.50	43.67
Pand in ge_B	De Korte Louwstraat 11 5374CD Schaijk [5]	4.50	42.06
Pand in ge_B	De Korte Louwstraat 13 5374CD Schaijk [3]	4.50	32.61
Pand in ge_B	De Korte Louwstraat 13 5374CD Schaijk [6]	4.50	42.56
Pand in ge_B	De Korte Louwstraat 15 5374CD Schaijk [8]	4.50	43.99
Pand in ge_B	De Korte Louwstraat 17 5374CD Schaijk [7]	4.50	46.91
Pand in ge_B	De Korte Louwstraat 19 5374CD Schaijk [7]	4.50	45.79
Pand in ge_B	De Korte Louwstraat 21 5374CD Schaijk [1]	4.50	45.59
Pand in ge_B	De Korte Louwstraat 3 5374CD Schaijk [1]	4.50	45.91
Pand in ge_B	De Korte Louwstraat 4 5374CB Schaijk [1]	4.50	48.14
Pand in ge_B	De Korte Louwstraat 4 5374CB Schaijk [2]	4.50	45.05
Pand in ge_B	De Korte Louwstraat 4 5374CB Schaijk [3]	4.50	38.58
Pand in ge_B	De Korte Louwstraat 4 5374CB Schaijk [4]	4.50	38.62
Pand in ge_B	De Korte Louwstraat 4 5374CB Schaijk [5]	4.50	42.88
Pand in ge_B	De Korte Louwstraat 4 5374CB Schaijk [6]	4.50	45.83
Pand in ge_B	De Korte Louwstraat 5 5374CD Schaijk [1]	4.50	43.81
Pand in ge_B	De Korte Louwstraat 6 5374CB Schaijk [1]	4.50	44.03

Alle getoonde dB-waarden zijn A-gewogen

Gecumuleerde geluidsbelasting
Toekomstige situatie zonder maatregelen

D03071.000138
Herinrichting N324

Rapport: Resultatentabel
Model: toekomstige situatie scherm 0m
LAeq totaalresultaten voor toetspunten
Groep: wegen
Groepsreductie: Ja

Naam Toetspunt	Omschrijving	Hoogte	Lden
Pand in ge_B	De Korte Louwstraat 6 5374CB Schaijk [2]	4.50	39.94
Pand in ge_B	De Korte Louwstraat 6 5374CB Schaijk [3]	4.50	41.37
Pand in ge_B	De Korte Louwstraat 6 5374CB Schaijk [4]	4.50	38.86
Pand in ge_B	De Korte Louwstraat 6 5374CB Schaijk [5]	4.50	46.60
Pand in ge_B	De Korte Louwstraat 6 5374CB Schaijk [6]	4.50	44.91
Pand in ge_B	De Korte Louwstraat 7 5374CD Schaijk [4]	4.50	44.49
Pand in ge_B	De Korte Louwstraat 8 5374CB Schaijk [1]	4.50	46.04
Pand in ge_B	De Korte Louwstraat 8 5374CB Schaijk [2]	4.50	46.96
Pand in ge_B	De Korte Louwstraat 8 5374CB Schaijk [3]	4.50	45.62
Pand in ge_B	De Korte Louwstraat 8 5374CB Schaijk [4]	4.50	39.89
Pand in ge_B	De Korte Louwstraat 8 5374CB Schaijk [5]	4.50	36.78
Pand in ge_B	De Korte Louwstraat 8 5374CB Schaijk [6]	4.50	38.72
Pand in ge_B	De Korte Louwstraat 8 5374CB Schaijk [7]	4.50	44.26
Pand in ge_B	De Korte Louwstraat 8 a 5374CB Schaijk [1]	4.50	43.39
Pand in ge_B	De Korte Louwstraat 8 a 5374CB Schaijk [2]	4.50	45.87
Pand in ge_B	De Korte Louwstraat 8 a 5374CB Schaijk [3]	4.50	40.68
Pand in ge_B	De Korte Louwstraat 8 a 5374CB Schaijk [4]	4.50	40.37
Pand in ge_B	De Korte Louwstraat 9 5374CD Schaijk [4]	4.50	43.68
Pand in ge_B	De Louwstraat 12 5374CG Schaijk [1]	4.50	45.85
Pand in ge_B	De Louwstraat 12 5374CG Schaijk [2]	4.50	48.97
Pand in ge_B	De Louwstraat 12 5374CG Schaijk [3]	4.50	48.73
Pand in ge_B	De Louwstraat 12 5374CG Schaijk [4]	4.50	49.27
Pand in ge_B	De Louwstraat 12 5374CG Schaijk [5]	4.50	45.81
Pand in ge_B	De Louwstraat 12 5374CG Schaijk [6]	4.50	35.54
Pand in ge_B	De Louwstraat 14 5374CG Schaijk [1]	4.50	43.95
Pand in ge_B	De Louwstraat 14 5374CG Schaijk [2]	4.50	47.71
Pand in ge_B	De Louwstraat 14 5374CG Schaijk [3]	4.50	45.48
Pand in ge_B	De Louwstraat 14 5374CG Schaijk [4]	4.50	37.54
Pand in ge_B	De Louwstraat 15 5374CE Schaijk [1]	4.50	38.26
Pand in ge_B	De Louwstraat 15 5374CE Schaijk [2]	4.50	37.48
Pand in ge_B	De Louwstraat 15 5374CE Schaijk [3]	4.50	46.15
Pand in ge_B	De Louwstraat 15 5374CE Schaijk [4]	4.50	45.12
Pand in ge_B	De Louwstraat 15 5374CE Schaijk [5]	4.50	45.32
Pand in ge_B	De Louwstraat 15 5374CE Schaijk [6]	4.50	43.03
Pand in ge_B	De Louwstraat 16 5374CG Schaijk [1]	4.50	47.62
Pand in ge_B	De Louwstraat 16 5374CG Schaijk [2]	4.50	47.39
Pand in ge_B	De Louwstraat 16 5374CG Schaijk [3]	4.50	44.37
Pand in ge_B	De Louwstraat 16 5374CG Schaijk [4]	4.50	44.48
Pand in ge_B	De Louwstraat 16 5374CG Schaijk [5]	4.50	37.55
Pand in ge_B	De Louwstraat 16 5374CG Schaijk [6]	4.50	44.69
Pand in ge_B	De Louwstraat 16 5374CG Schaijk [7]	4.50	47.52
Pand in ge_B	De Louwstraat 17 5374CE Schaijk [1]	4.50	43.25
Pand in ge_B	De Louwstraat 17 5374CE Schaijk [2]	4.50	45.82
Pand in ge_B	De Louwstraat 17 5374CE Schaijk [3]	4.50	44.29
Pand in ge_B	De Louwstraat 17 5374CE Schaijk [4]	4.50	46.03
Pand in ge_B	De Louwstraat 17 5374CE Schaijk [5]	4.50	35.13
Pand in ge_B	De Louwstraat 17 5374CE Schaijk [6]	4.50	36.02
Pand in ge_B	De Louwstraat 20 5374CG Schaijk [1]	4.50	39.54
Pand in ge_B	De Louwstraat 20 5374CG Schaijk [2]	4.50	43.25
Pand in ge_B	De Louwstraat 20 5374CG Schaijk [3]	4.50	47.28
Pand in ge_B	De Louwstraat 20 5374CG Schaijk [4]	4.50	47.29
Pand in ge_B	De Louwstraat 20 5374CG Schaijk [5]	4.50	45.14
Pand in ge_B	De Louwstraat 20 5374CG Schaijk [6]	4.50	38.82
Pand in ge_B	De Louwstraat 21 5374CE Schaijk [1]	4.50	46.15
Pand in ge_B	De Louwstraat 21 5374CE Schaijk [2]	4.50	41.94
Pand in ge_B	De Louwstraat 21 5374CE Schaijk [3]	4.50	37.21
Pand in ge_B	De Louwstraat 21 5374CE Schaijk [4]	4.50	45.11
Pand in ge_B	De Louwstraat 23 5374CE Schaijk [1]	4.50	46.58
Pand in ge_B	De Louwstraat 23 5374CE Schaijk [2]	4.50	44.96

Alle getoonde dB-waarden zijn A-gewogen

Gecumuleerde geluidsbelasting Toekomstige situatie zonder maatregelen

D03071.000138
Herinrichting N324

Rapport: Resultatentabel
 Model: toekomstige situatie scherm 0m
 LAeq totaalresultaten voor toetspunten
 wegen
 Groep:
 Groepsreductie: Ja

Naam Toetspunt	Omschrijving	Hoogte	Lden
Pand in ge_B	De Louwstraat 23 5374CE Schaijk [3]	4.50	44.71
Pand in ge_B	De Louwstraat 23 5374CE Schaijk [4]	4.50	43.36
Pand in ge_B	De Louwstraat 23 5374CE Schaijk [5]	4.50	33.84
Pand in ge_B	De Louwstraat 23 5374CE Schaijk [6]	4.50	32.77
Pand in ge_B	De Louwstraat 25 5374CE Schaijk [1]	4.50	36.46
Pand in ge_B	De Louwstraat 25 5374CE Schaijk [2]	4.50	43.62
Pand in ge_B	De Louwstraat 25 5374CE Schaijk [3]	4.50	46.71
Pand in ge_B	De Louwstraat 25 a 5374CE Schaijk [1]	4.50	37.13
Pand in ge_B	De Louwstraat 25 a 5374CE Schaijk [2]	4.50	34.21
Pand in ge_B	De Louwstraat 25 a 5374CE Schaijk [3]	4.50	42.75
Pand in ge_B	De Louwstraat 25 a 5374CE Schaijk [4]	4.50	46.48
Pand in ge_B	De Louwstraat 25 a 5374CE Schaijk [5]	4.50	45.71
Pand in ge_B	De Louwstraat 25 a 5374CE Schaijk [6]	4.50	44.66
Pand in ge_B	De Louwstraat 25 a 5374CE Schaijk [7]	4.50	42.15
Pand in ge_B	De Louwstraat 27 5374CE Schaijk [1]	4.50	45.82
Pand in ge_B	De Louwstraat 27 5374CE Schaijk [2]	4.50	47.94
Pand in ge_B	De Louwstraat 27 5374CE Schaijk [3]	4.50	46.27
Pand in ge_B	De Louwstraat 27 5374CE Schaijk [4]	4.50	46.63
Pand in ge_B	De Louwstraat 27 5374CE Schaijk [5]	4.50	45.35
Pand in ge_B	De Louwstraat 27 5374CE Schaijk [6]	4.50	37.60
Pand in ge_B	De Louwstraat 29 5374CE Schaijk [1]	4.50	45.82
Pand in ge_B	De Louwstraat 29 5374CE Schaijk [2]	4.50	48.47
Pand in ge_B	De Louwstraat 29 5374CE Schaijk [3]	4.50	48.23
Pand in ge_B	De Louwstraat 29 5374CE Schaijk [4]	4.50	45.58
Pand in ge_B	De Louwstraat 29 5374CE Schaijk [5]	4.50	37.83
Pand in ge_B	De Louwstraat 29 5374CE Schaijk [6]	4.50	40.13
Pand in ge_B	De Louwstraat 29 5374CE Schaijk [7]	4.50	36.82
Pand in ge_B	De Louwstraat 29 5374CE Schaijk [8]	4.50	45.57
Pand in ge_B	De Louwstraat 3 5374CE Schaijk [1]	4.50	46.24
Pand in ge_B	De Louwstraat 3 5374CE Schaijk [2]	4.50	46.34
Pand in ge_B	De Louwstraat 3 5374CE Schaijk [3]	4.50	42.72
Pand in ge_B	De Louwstraat 3 5374CE Schaijk [4]	4.50	37.95
Pand in ge_B	De Louwstraat 3 a 5374CE Schaijk [1]	4.50	39.03
Pand in ge_B	De Louwstraat 3 a 5374CE Schaijk [2]	4.50	45.82
Pand in ge_B	De Louwstraat 3 a 5374CE Schaijk [3]	4.50	46.91
Pand in ge_B	De Louwstraat 3 a 5374CE Schaijk [4]	4.50	44.76
Pand in ge_B	De Louwstraat 3 a 5374CE Schaijk [5]	4.50	45.06
Pand in ge_B	De Louwstraat 31 5374CE Schaijk [1]	4.50	46.33
Pand in ge_B	De Louwstraat 31 5374CE Schaijk [2]	4.50	48.83
Pand in ge_B	De Louwstraat 31 5374CE Schaijk [3]	4.50	48.48
Pand in ge_B	De Louwstraat 31 5374CE Schaijk [4]	4.50	46.96
Pand in ge_B	De Louwstraat 31 5374CE Schaijk [5]	4.50	45.88
Pand in ge_B	De Louwstraat 31 5374CE Schaijk [6]	4.50	36.80
Pand in ge_B	De Louwstraat 31 5374CE Schaijk [7]	4.50	36.97
Pand in ge_B	De Louwstraat 31 5374CE Schaijk [8]	4.50	46.17
Pand in ge_B	De Louwstraat 5 5374CE Schaijk [1]	4.50	45.07
Pand in ge_B	De Louwstraat 5 5374CE Schaijk [10]	4.50	45.12
Pand in ge_B	De Louwstraat 5 5374CE Schaijk [2]	4.50	45.32
Pand in ge_B	De Louwstraat 5 5374CE Schaijk [3]	4.50	44.14
Pand in ge_B	De Louwstraat 5 5374CE Schaijk [4]	4.50	36.03
Pand in ge_B	De Louwstraat 5 5374CE Schaijk [5]	4.50	35.33
Pand in ge_B	De Louwstraat 5 5374CE Schaijk [6]	4.50	39.17
Pand in ge_B	De Louwstraat 5 5374CE Schaijk [7]	4.50	41.78
Pand in ge_B	De Louwstraat 5 5374CE Schaijk [8]	4.50	42.30
Pand in ge_B	De Louwstraat 5 5374CE Schaijk [9]	4.50	45.45
Pand in ge_B	De Louwstraat 7 5374CE Schaijk [1]	4.50	42.25
Pand in ge_B	De Louwstraat 7 5374CE Schaijk [2]	4.50	44.77
Pand in ge_B	De Louwstraat 7 5374CE Schaijk [3]	4.50	40.86
Pand in ge_B	De Louwstraat 7 5374CE Schaijk [4]	4.50	33.47

Alle getoonde dB-waarden zijn A-gewogen

Gecumuleerde geluidsbelasting
Toekomstige situatie zonder maatregelen

D03071.000138
Herinrichting N324

Rapport: Resultatentabel
Model: toekomstige situatie scherm 0m
LAeq totaalresultaten voor toetspunten
Groep: wegen
Groepsreductie: Ja

Naam			Hoogte	Lden
Toetspunt	Omschrijving			
Pand in ge_B	De Louwstraat 7 5374CE Schaijk [5]		4.50	36.56
Pand in ge_B	De Louwstraat 7 5374CE Schaijk [6]		4.50	41.01
Pand in ge_B	De Louwstraat 7 5374CE Schaijk [7]		4.50	43.76
Pand in ge_B	De Louwstraat 9 5374CE Schaijk [1]		4.50	43.96
Pand in ge_B	De Louwstraat 9 5374CE Schaijk [2]		4.50	44.77
Pand in ge_B	De Louwstraat 9 5374CE Schaijk [3]		4.50	40.59
Pand in ge_B	De Louwstraat 9 5374CE Schaijk [4]		4.50	40.96
Pand in ge_B	De Louwstraat 9 5374CE Schaijk [5]		4.50	33.55
Pand in ge_B	De Louwstraat 9 5374CE Schaijk [6]		4.50	33.83
Pand in ge_B	De Louwstraat 9 5374CE Schaijk [7]		4.50	34.99
Pand in ge_B	De Louwstraat 9 5374CE Schaijk [8]		4.50	44.10
Pand in ge_B	De Louwstraat 9 a 5374CE Schaijk [1]		4.50	45.71
Pand in ge_B	De Louwstraat 9 a 5374CE Schaijk [2]		4.50	46.23
Pand in ge_B	De Louwstraat 9 a 5374CE Schaijk [3]		4.50	42.99
Pand in ge_B	De Louwstraat 9 a 5374CE Schaijk [4]		4.50	44.17
Pand in ge_B	De Louwstraat 9 a 5374CE Schaijk [5]		4.50	41.37
Pand in ge_B	De Louwstraat 9 a 5374CE Schaijk [6]		4.50	33.13
Pand in ge_B	De Louwstraat 9 a 5374CE Schaijk [7]		4.50	30.55
Pand in ge_B	De Louwstraat 9 a 5374CE Schaijk [8]		4.50	27.69
Pand in ge_B	Dennenlaan 1 5375KV Reek [1]		4.50	54.21
Pand in ge_B	Dennenlaan 1 5375KV Reek [2]		4.50	57.43
Pand in ge_B	Dennenlaan 1 5375KV Reek [3]		4.50	53.52
Pand in ge_B	Dennenlaan 1 5375KV Reek [4]		4.50	44.12
Pand in ge_B	Dennenlaan 1 5375KV Reek [5]		4.50	43.78
Pand in ge_B	Dennenlaan 10 5375KV Reek [1]		4.50	43.44
Pand in ge_B	Dennenlaan 10 5375KV Reek [2]		4.50	46.63
Pand in ge_B	Dennenlaan 10 5375KV Reek [4]		4.50	49.22
Pand in ge_B	Dennenlaan 10 5375KV Reek [5]		4.50	49.20
Pand in ge_B	Dennenlaan 10 5375KV Reek [6]		4.50	38.96
Pand in ge_B	Dennenlaan 2 5375KV Reek [1]		4.50	32.27
Pand in ge_B	Dennenlaan 2 5375KV Reek [2]		4.50	47.83
Pand in ge_B	Dennenlaan 2 5375KV Reek [3]		4.50	52.25
Pand in ge_B	Dennenlaan 2 5375KV Reek [5]		4.50	52.80
Pand in ge_B	Dennenlaan 2 5375KV Reek [6]		4.50	51.08
Pand in ge_B	Dennenlaan 2 5375KV Reek [7]		4.50	48.69
Pand in ge_B	Dennenlaan 2 5375KV Reek [8]		4.50	42.11
Pand in ge_B	Dennenlaan 4 5375KV Reek [3]		4.50	46.69
Pand in ge_B	Dennenlaan 4 5375KV Reek [6]		4.50	48.01
Pand in ge_B	Dennenlaan 4 5375KV Reek [7]		4.50	53.12
Pand in ge_B	Dennenlaan 4 5375KV Reek [8]		4.50	52.71
Pand in ge_B	Dennenlaan 6 5375KV Reek [2]		4.50	49.48
Pand in ge_B	Dennenlaan 6 5375KV Reek [3]		4.50	57.76
Pand in ge_B	Dennenlaan 6 5375KV Reek [4]		4.50	59.16
Pand in ge_B	Dennenlaan 6 5375KV Reek [6]		4.50	58.76
Pand in ge_B	Dennenlaan 6 5375KV Reek [7]		4.50	57.44
Pand in ge_B	Dennenlaan 6 5375KV Reek [8]		4.50	50.49
Pand in ge_B	Dennenlaan 8 5375KV Reek [1]		4.50	51.32
Pand in ge_B	Dennenlaan 8 5375KV Reek [2]		4.50	50.79
Pand in ge_B	Dennenlaan 8 5375KV Reek [3]		4.50	44.45
Pand in ge_B	Dennenlaan 8 5375KV Reek [5]		4.50	46.39
Pand in ge_B	Driehuizerweg 1 5375KN Reek [1]		4.50	46.16
Pand in ge_B	Driehuizerweg 1 5375KN Reek [5]		4.50	50.16
Pand in ge_B	Driehuizerweg 1 5375KN Reek [6]		4.50	51.37
Pand in ge_B	Driehuizerweg 3 5375KN Reek [2]		4.50	48.03
Pand in ge_B	Driehuizerweg 3 5375KN Reek [3]		4.50	48.09
Pand in ge_B	Eikenlaan 1 5374PB Schaijk [2]		4.50	37.92
Pand in ge_B	Eikenlaan 1 5374PB Schaijk [4]		4.50	43.41
Pand in ge_B	Everardusweg 3 5374CZ Schaijk [1]		4.50	45.48
Pand in ge_B	Everardusweg 3 5374CZ Schaijk [2]		4.50	45.87

Alle getoonde dB-waarden zijn A-gewogen

Gecumuleerde geluidsbelasting
Toekomstige situatie zonder maatregelen

D03071.000138
Herinrichting N324

Rapport: Resultatentabel
Model: toekomstige situatie scherm 0m
LAeq totaalresultaten voor toetspunten
Groep: wegen
Groepsreductie: Ja

Naam				Hoogte	Lden
Toetspunt	Omschrijving				
Pand in ge_B	Everardusweg 3 5374CZ Schaijk [6]			4.50	42.33
Pand in ge_B	Everardusweg 3 5374CZ Schaijk [7]			4.50	39.74
Pand in ge_B	Everardusweg 3 5374CZ Schaijk [8]			4.50	37.75
Pand in ge_B	Everardusweg 3 5374CZ Schaijk [9]			4.50	38.88
Pand in ge_B	Everardusweg 8 5374CZ Schaijk [1]			4.50	49.20
Pand in ge_B	Everardusweg 8 5374CZ Schaijk [10]			4.50	37.38
Pand in ge_B	Everardusweg 8 5374CZ Schaijk [2]			4.50	51.70
Pand in ge_B	Everardusweg 8 5374CZ Schaijk [4]			4.50	51.18
Pand in ge_B	Everardusweg 8 5374CZ Schaijk [5]			4.50	46.03
Pand in ge_B	Everardusweg 8 5374CZ Schaijk [7]			4.50	43.18
Pand in ge_B	Futenhorst 11 5361SE Grave [1]			4.50	34.48
Pand in ge_B	Futenhorst 11 5361SE Grave [4]			4.50	51.21
Pand in ge_B	Futenhorst 13 5361SE Grave [3]			4.50	51.96
Pand in ge_B	Futenhorst 13 5361SE Grave [4]			4.50	47.23
Pand in ge_B	Futenhorst 13 5361SE Grave [5]			4.50	35.53
Pand in ge_B	Futenhorst 15 5361SE Grave [1]			4.50	46.38
Pand in ge_B	Futenhorst 15 5361SE Grave [4]			4.50	51.25
Pand in ge_B	Futenhorst 15 5361SE Grave [5]			4.50	36.02
Pand in ge_B	Futenhorst 17 5361SE Grave [3]			4.50	51.36
Pand in ge_B	Futenhorst 17 5361SE Grave [4]			4.50	35.23
Pand in ge_B	Futenhorst 19 5361SE Grave [3]			4.50	52.37
Pand in ge_B	Futenhorst 19 5361SE Grave [4]			4.50	47.02
Pand in ge_B	Futenhorst 19 5361SE Grave [5]			4.50	36.06
Pand in ge_B	Futenhorst 21 5361SE Grave [1]			4.50	37.65
Pand in ge_B	Futenhorst 21 5361SE Grave [2]			4.50	47.39
Pand in ge_B	Futenhorst 21 5361SE Grave [5]			4.50	51.04
Pand in ge_B	Futenhorst 23 5361SE Grave [3]			4.50	50.91
Pand in ge_B	Futenhorst 23 5361SE Grave [4]			4.50	37.17
Pand in ge_B	Futenhorst 25 5361SE Grave [3]			4.50	52.27
Pand in ge_B	Futenhorst 25 5361SE Grave [4]			4.50	48.59
Pand in ge_B	Futenhorst 25 5361SE Grave [5]			4.50	36.93
Pand in ge_B	Futenhorst 27 5361SE Grave [1]			4.50	36.56
Pand in ge_B	Futenhorst 27 5361SE Grave [2]			4.50	46.04
Pand in ge_B	Futenhorst 27 5361SE Grave [3]			4.50	50.61
Pand in ge_B	Futenhorst 29 5361SE Grave [2]			4.50	50.69
Pand in ge_B	Futenhorst 29 5361SE Grave [3]			4.50	36.17
Pand in ge_B	Futenhorst 31 5361SE Grave [1]			4.50	50.80
Pand in ge_B	Futenhorst 31 5361SE Grave [4]			4.50	42.52
Pand in ge_B	Futenhorst 31 5361SE Grave [5]			4.50	37.05
Pand in ge_B	Futenhorst 33 5361SE Grave [1]			4.50	37.59
Pand in ge_B	Futenhorst 33 5361SE Grave [2]			4.50	36.45
Pand in ge_B	Futenhorst 33 5361SE Grave [4]			4.50	51.68
Pand in ge_B	Futenhorst 35 5361SE Grave [1]			4.50	50.59
Pand in ge_B	Futenhorst 35 5361SE Grave [3]			4.50	40.72
Pand in ge_B	Futenhorst 35 5361SE Grave [4]			4.50	38.53
Pand in ge_B	Futenhorst 37 5361SE Grave [1]			4.50	50.64
Pand in ge_B	Futenhorst 37 5361SE Grave [5]			4.50	44.02
Pand in ge_B	Futenhorst 37 5361SE Grave [6]			4.50	39.51
Pand in ge_B	Futenhorst 9 5361SE Grave [1]			4.50	33.81
Pand in ge_B	Futenhorst 9 5361SE Grave [2]			4.50	50.33
Pand in ge_B	Futenhorst 9 5361SE Grave [4]			4.50	51.33
Pand in ge_B	G.W. Lovendaalsingel 1 5361BL Grave [1]			4.50	45.13
Pand in ge_B	G.W. Lovendaalsingel 1 5361BL Grave [2]			4.50	57.80
Pand in ge_B	G.W. Lovendaalsingel 1 5361BL Grave [3]			4.50	63.14
Pand in ge_B	G.W. Lovendaalsingel 1 5361BL Grave [7]			4.50	53.74
Pand in ge_B	G.W. Lovendaalsingel 20 5361BL Grave [1]			4.50	48.37
Pand in ge_B	G.W. Lovendaalsingel 20 5361BL Grave [2]			4.50	48.83
Pand in ge_B	G.W. Lovendaalsingel 20 5361BL Grave [3]			4.50	45.30
Pand in ge_B	G.W. Lovendaalsingel 20 5361BL Grave [4]			4.50	37.29

Alle getoonde dB-waarden zijn A-gewogen

Gecumuleerde geluidsbelasting
Toekomstige situatie zonder maatregelen

D03071.000138
Herinrichting N324

Rapport: Resultatentabel
Model: toekomstige situatie scherm 0m
LAeq totaalresultaten voor toetspunten
Groep: wegen
Groepsreductie: Ja

Naam						Hoogte	Lden
Toetspunt	Omschrijving						
Pand in ge_B	G.W. Lovendaalsingel 20	5361BL	Grave [5]			4.50	37.50
Pand in ge_B	G.W. Lovendaalsingel 20	5361BL	Grave [6]			4.50	46.43
Pand in ge_B	G.W. Lovendaalsingel 22	5361BL	Grave [1]			4.50	48.59
Pand in ge_B	G.W. Lovendaalsingel 22	5361BL	Grave [2]			4.50	47.42
Pand in ge_B	G.W. Lovendaalsingel 22	5361BL	Grave [3]			4.50	45.17
Pand in ge_B	G.W. Lovendaalsingel 22	5361BL	Grave [4]			4.50	37.11
Pand in ge_B	G.W. Lovendaalsingel 22	5361BL	Grave [5]			4.50	39.52
Pand in ge_B	G.W. Lovendaalsingel 22	5361BL	Grave [6]			4.50	38.39
Pand in ge_B	G.W. Lovendaalsingel 24	5361BL	Grave [1]			4.50	45.11
Pand in ge_B	G.W. Lovendaalsingel 24	5361BL	Grave [2]			4.50	48.52
Pand in ge_B	G.W. Lovendaalsingel 24	5361BL	Grave [3]			4.50	38.73
Pand in ge_B	G.W. Lovendaalsingel 26	5361BL	Grave [1]			4.50	48.93
Pand in ge_B	G.W. Lovendaalsingel 26	5361BL	Grave [2]			4.50	45.24
Pand in ge_B	G.W. Lovendaalsingel 26	5361BL	Grave [3]			4.50	40.42
Pand in ge_B	G.W. Lovendaalsingel 26	5361BL	Grave [4]			4.50	38.19
Pand in ge_B	G.W. Lovendaalsingel 28	5361BL	Grave [1]			4.50	38.53
Pand in ge_B	G.W. Lovendaalsingel 28	5361BL	Grave [2]			4.50	46.16
Pand in ge_B	G.W. Lovendaalsingel 28	5361BL	Grave [3]			4.50	48.74
Pand in ge_B	G.W. Lovendaalsingel 30	5361BL	Grave [1]			4.50	48.58
Pand in ge_B	G.W. Lovendaalsingel 30	5361BL	Grave [2]			4.50	46.16
Pand in ge_B	G.W. Lovendaalsingel 30	5361BL	Grave [3]			4.50	43.84
Pand in ge_B	G.W. Lovendaalsingel 30	5361BL	Grave [4]			4.50	38.35
Pand in ge_B	G.W. Lovendaalsingel 32	5361BL	Grave [1]			4.50	38.43
Pand in ge_B	G.W. Lovendaalsingel 32	5361BL	Grave [2]			4.50	46.69
Pand in ge_B	G.W. Lovendaalsingel 32	5361BL	Grave [3]			4.50	49.09
Pand in ge_B	G.W. Lovendaalsingel 34	5361BL	Grave [1]			4.50	48.64
Pand in ge_B	G.W. Lovendaalsingel 34	5361BL	Grave [2]			4.50	49.68
Pand in ge_B	G.W. Lovendaalsingel 34	5361BL	Grave [3]			4.50	46.99
Pand in ge_B	G.W. Lovendaalsingel 34	5361BL	Grave [4]			4.50	38.71
Pand in ge_B	G.W. Lovendaalsingel 36	5361BL	Grave [1]			4.50	39.73
Pand in ge_B	G.W. Lovendaalsingel 36	5361BL	Grave [2]			4.50	46.70
Pand in ge_B	G.W. Lovendaalsingel 36	5361BL	Grave [3]			4.50	49.28
Pand in ge_B	G.W. Lovendaalsingel 38	5361BL	Grave [1]			4.50	39.41
Pand in ge_B	G.W. Lovendaalsingel 38	5361BL	Grave [2]			4.50	43.44
Pand in ge_B	G.W. Lovendaalsingel 38	5361BL	Grave [3]			4.50	48.59
Pand in ge_B	G.W. Lovendaalsingel 38	5361BL	Grave [4]			4.50	47.56
Pand in ge_B	G.W. Lovendaalsingel 40	5361BL	Grave [1]			4.50	39.27
Pand in ge_B	G.W. Lovendaalsingel 40	5361BL	Grave [2]			4.50	42.40
Pand in ge_B	G.W. Lovendaalsingel 40	5361BL	Grave [3]			4.50	47.62
Pand in ge_B	G.W. Lovendaalsingel 40	5361BL	Grave [4]			4.50	38.67
Pand in ge_B	G.W. Lovendaalsingel 48	5361BL	Grave [1]			4.50	40.53
Pand in ge_B	G.W. Lovendaalsingel 48	5361BL	Grave [2]			4.50	46.31
Pand in ge_B	G.W. Lovendaalsingel 48	5361BL	Grave [3]			4.50	45.47
Pand in ge_B	G.W. Lovendaalsingel 48	5361BL	Grave [4]			4.50	41.80
Pand in ge_B	G.W. Lovendaalsingel 48	5361BL	Grave [5]			4.50	38.55
Pand in ge_B	G.W. Lovendaalsingel 48	5361BL	Grave [6]			4.50	40.87
Pand in ge_B	G.W. Lovendaalsingel 52	5361BL	Grave [1]			4.50	40.61
Pand in ge_B	G.W. Lovendaalsingel 52	5361BL	Grave [2]			4.50	41.19
Pand in ge_B	G.W. Lovendaalsingel 52	5361BL	Grave [3]			4.50	45.39
Pand in ge_B	G.W. Lovendaalsingel 52	5361BL	Grave [4]			4.50	43.91
Pand in ge_B	G.W. Lovendaalsingel 52	5361BL	Grave [5]			4.50	42.12
Pand in ge_B	G.W. Lovendaalsingel 52	5361BL	Grave [6]			4.50	37.39
Pand in ge_B	G.W. Lovendaalsingel 56	5361BL	Grave [1]			4.50	43.96
Pand in ge_B	G.W. Lovendaalsingel 56	5361BL	Grave [2]			4.50	40.29
Pand in ge_B	G.W. Lovendaalsingel 56	5361BL	Grave [3]			4.50	42.94
Pand in ge_B	G.W. Lovendaalsingel 56	5361BL	Grave [4]			4.50	43.36
Pand in ge_B	G.W. Lovendaalsingel 56	5361BL	Grave [5]			4.50	44.21
Pand in ge_B	G.W. Lovendaalsingel 58	5361BL	Grave [1]			4.50	47.61
Pand in ge_B	G.W. Lovendaalsingel 58	5361BL	Grave [2]			4.50	48.39

Alle getoonde dB-waarden zijn A-gewogen

Gecumuleerde geluidsbelasting
Toekomstige situatie zonder maatregelen

D03071.000138
Herinrichting N324

Rapport: Resultatentabel
Model: toekomstige situatie scherm 0m
LAeq totaalresultaten voor toetspunten
Groep: wegen
Groepsreductie: Ja

Naam					Hoogte	Lden
Toetspunt	Omschrijving					
Pand in ge_B	G.W. Lovendaalsingel 58	5361BL	Grave [3]		4.50	46.93
Pand in ge_B	G.W. Lovendaalsingel 58	5361BL	Grave [4]		4.50	42.00
Pand in ge_B	G.W. Lovendaalsingel 58	5361BL	Grave [5]		4.50	37.48
Pand in ge_B	G.W. Lovendaalsingel 58	5361BL	Grave [6]		4.50	36.09
Pand in ge_B	G.W. Lovendaalsingel 58	5361BL	Grave [7]		4.50	43.83
Pand in ge_B	G.W. Lovendaalsingel 58	5361BL	Grave [8]		4.50	47.16
Pand in ge_B	G.W. Lovendaalsingel 60	5361BL	Grave [1]		4.50	48.31
Pand in ge_B	G.W. Lovendaalsingel 60	5361BL	Grave [2]		4.50	50.27
Pand in ge_B	G.W. Lovendaalsingel 60	5361BL	Grave [3]		4.50	50.32
Pand in ge_B	G.W. Lovendaalsingel 60	5361BL	Grave [4]		4.50	49.51
Pand in ge_B	G.W. Lovendaalsingel 60	5361BL	Grave [5]		4.50	43.65
Pand in ge_B	G.W. Lovendaalsingel 60	5361BL	Grave [6]		4.50	42.80
Pand in ge_B	G.W. Lovendaalsingel 60	5361BL	Grave [7]		4.50	44.06
Pand in ge_B	G.W. Lovendaalsingel 62	5361BL	Grave [1]		4.50	52.05
Pand in ge_B	G.W. Lovendaalsingel 62	5361BL	Grave [2]		4.50	51.45
Pand in ge_B	G.W. Lovendaalsingel 62	5361BL	Grave [3]		4.50	45.10
Pand in ge_B	G.W. Lovendaalsingel 62	5361BL	Grave [4]		4.50	43.99
Pand in ge_B	G.W. Lovendaalsingel 62	5361BL	Grave [5]		4.50	50.86
Pand in ge_B	G.W. Lovendaalsingel 66	5361BL	Grave [1]		4.50	55.46
Pand in ge_B	G.W. Lovendaalsingel 66	5361BL	Grave [2]		4.50	48.03
Pand in ge_B	G.W. Lovendaalsingel 66	5361BL	Grave [3]		4.50	47.64
Pand in ge_B	G.W. Lovendaalsingel 66	5361BL	Grave [4]		4.50	55.49
Pand in ge_B	G.W. Lovendaalsingel 68	5361BL	Grave [1]		4.50	56.77
Pand in ge_B	G.W. Lovendaalsingel 68	5361BL	Grave [2]		4.50	60.74
Pand in ge_B	G.W. Lovendaalsingel 68	5361BL	Grave [3]		4.50	61.08
Pand in ge_B	G.W. Lovendaalsingel 68	5361BL	Grave [4]		4.50	58.07
Pand in ge_B	G.W. Lovendaalsingel 68	5361BL	Grave [5]		4.50	56.80
Pand in ge_B	G.W. Lovendaalsingel 68	5361BL	Grave [6]		4.50	42.70
Pand in ge_B	G.W. Lovendaalsingel 68	5361BL	Grave [7]		4.50	47.96
Pand in ge_B	G.W. Lovendaalsingel 68	5361BL	Grave [8]		4.50	35.91
Pand in ge_B	Gagelstraat 15 5374NP	Schaijk [1]			4.50	54.18
Pand in ge_B	Gagelstraat 15 5374NP	Schaijk [2]			4.50	56.85
Pand in ge_B	Gagelstraat 15 5374NP	Schaijk [3]			4.50	54.48
Pand in ge_B	Gagelstraat 15 5374NP	Schaijk [7]			4.50	33.21
Pand in ge_B	Gagelstraat 15 5374NP	Schaijk [8]			4.50	51.70
Pand in ge_B	Gagelstraat 15 5374NP	Schaijk [9]			4.50	55.25
Pand in ge_B	Generaal de Bonsweg 1	5363ST	Velp [1]		4.50	52.24
Pand in ge_B	Generaal de Bonsweg 1	5363ST	Velp [10]		4.50	45.02
Pand in ge_B	Generaal de Bonsweg 1	5363ST	Velp [11]		4.50	44.81
Pand in ge_B	Generaal de Bonsweg 1	5363ST	Velp [12]		4.50	44.32
Pand in ge_B	Generaal de Bonsweg 1	5363ST	Velp [13]		4.50	42.77
Pand in ge_B	Generaal de Bonsweg 1	5363ST	Velp [14]		4.50	36.69
Pand in ge_B	Generaal de Bonsweg 1	5363ST	Velp [15]		4.50	32.81
Pand in ge_B	Generaal de Bonsweg 1	5363ST	Velp [16]		4.50	34.25
Pand in ge_B	Generaal de Bonsweg 1	5363ST	Velp [17]		4.50	34.99
Pand in ge_B	Generaal de Bonsweg 1	5363ST	Velp [18]		4.50	34.39
Pand in ge_B	Generaal de Bonsweg 1	5363ST	Velp [19]		4.50	31.61
Pand in ge_B	Generaal de Bonsweg 1	5363ST	Velp [2]		4.50	55.31
Pand in ge_B	Generaal de Bonsweg 1	5363ST	Velp [20]		4.50	30.89
Pand in ge_B	Generaal de Bonsweg 1	5363ST	Velp [21]		4.50	32.51
Pand in ge_B	Generaal de Bonsweg 1	5363ST	Velp [22]		4.50	33.49
Pand in ge_B	Generaal de Bonsweg 1	5363ST	Velp [23]		4.50	31.99
Pand in ge_B	Generaal de Bonsweg 1	5363ST	Velp [24]		4.50	32.08
Pand in ge_B	Generaal de Bonsweg 1	5363ST	Velp [25]		4.50	36.75
Pand in ge_B	Generaal de Bonsweg 1	5363ST	Velp [26]		4.50	38.67
Pand in ge_B	Generaal de Bonsweg 1	5363ST	Velp [27]		4.50	45.43
Pand in ge_B	Generaal de Bonsweg 1	5363ST	Velp [28]		4.50	50.38
Pand in ge_B	Generaal de Bonsweg 1	5363ST	Velp [3]		4.50	55.18
Pand in ge_B	Generaal de Bonsweg 1	5363ST	Velp [4]		4.50	57.23

Alle getoonde dB-waarden zijn A-gewogen

Gecumuleerde geluidsbelasting
Toekomstige situatie zonder maatregelen

D03071.000138
Herinrichting N324

Rapport: Resultatentabel
Model: toekomstige situatie scherm 0m
LAeq totaalresultaten voor toetspunten
Groep: wegen
Groepsreductie: Ja

Naam					Hoogte	Lden
Toetspunt	Omschrijving					
Pand in ge_B	Generaal de Bonsweg 1 5363ST Velp [5]				4.50	55.57
Pand in ge_B	Generaal de Bonsweg 1 5363ST Velp [6]				4.50	56.15
Pand in ge_B	Generaal de Bonsweg 1 5363ST Velp [7]				4.50	55.72
Pand in ge_B	Generaal de Bonsweg 1 5363ST Velp [8]				4.50	34.83
Pand in ge_B	Generaal de Bonsweg 1 5363ST Velp [9]				4.50	41.01
Pand in ge_B	Generaal de Bonsweg 2 5363ST Velp [1]				4.50	56.65
Pand in ge_B	Generaal de Bonsweg 2 5363ST Velp [2]				4.50	56.19
Pand in ge_B	Generaal de Bonsweg 2 5363ST Velp [3]				4.50	52.49
Pand in ge_B	Generaal de Bonsweg 2 5363ST Velp [4]				4.50	43.17
Pand in ge_B	Generaal de Bonsweg 2 5363ST Velp [5]				4.50	37.14
Pand in ge_B	Generaal de Bonsweg 4 5363ST Velp [1]				4.50	35.52
Pand in ge_B	Generaal de Bonsweg 4 5363ST Velp [2]				4.50	41.02
Pand in ge_B	Generaal de Bonsweg 4 5363ST Velp [3]				4.50	41.70
Pand in ge_B	Generaal de Bonsweg 4 5363ST Velp [4]				4.50	49.86
Pand in ge_B	Generaal de Bonsweg 4 5363ST Velp [5]				4.50	51.60
Pand in ge_B	Generaal de Bonsweg 4 5363ST Velp [6]				4.50	53.89
Pand in ge_B	Generaal de Bonsweg 4 5363ST Velp [7]				4.50	53.46
Pand in ge_B	Generaal de Bonsweg 4 5363ST Velp [8]				4.50	55.73
Pand in ge_B	Generaal de Bonsweg 4 5363ST Velp [9]				4.50	56.62
Pand in ge_B	Generaal de Bonsweg 6 5363ST Velp [1]				4.50	43.75
Pand in ge_B	Generaal de Bonsweg 6 5363ST Velp [2]				4.50	40.26
Pand in ge_B	Generaal de Bonsweg 6 5363ST Velp [3]				4.50	19.89
Pand in ge_B	Generaal de Bonsweg 6 5363ST Velp [4]				4.50	15.11
Pand in ge_B	Generaal de Bonsweg 6 5363ST Velp [5]				4.50	38.40
Pand in ge_B	Generaal de Bonsweg 6 5363ST Velp [6]				4.50	43.68
Pand in ge_B	Grootgaalseweg 6 5374LC Schaijk [1]				4.50	54.24
Pand in ge_B	Grootgaalseweg 6 5374LC Schaijk [2]				4.50	58.44
Pand in ge_B	Grootgaalseweg 6 5374LC Schaijk [3]				4.50	54.49
Pand in ge_B	Grootgaalseweg 6 5374LC Schaijk [4]				4.50	51.58
Pand in ge_B	Grootgaalseweg 6 5374LC Schaijk [5]				4.50	42.71
Pand in ge_B	Grootgaalseweg 8 5374LC Schaijk [1]				4.50	50.93
Pand in ge_B	Grootgaalseweg 8 5374LC Schaijk [10]				4.50	49.60
Pand in ge_B	Grootgaalseweg 8 5374LC Schaijk [11]				4.50	50.66
Pand in ge_B	Grootgaalseweg 8 5374LC Schaijk [2]				4.50	49.20
Pand in ge_B	Grootgaalseweg 8 5374LC Schaijk [3]				4.50	45.91
Pand in ge_B	Grootgaalseweg 8 5374LC Schaijk [9]				4.50	47.30
Pand in ge_B	Heijtmorgen 46 5375AP Reek [1]				4.50	42.35
Pand in ge_B	Heijtmorgen 46 5375AP Reek [2]				4.50	39.25
Pand in ge_B	Heijtmorgen 46 5375AP Reek [3]				4.50	39.25
Pand in ge_B	Heijtmorgen 46 5375AP Reek [4]				4.50	38.39
Pand in ge_B	Heijtmorgen 46 5375AP Reek [5]				4.50	38.53
Pand in ge_B	Heijtmorgen 46 5375AP Reek [6]				4.50	45.72
Pand in ge_B	Heijtmorgen 46 5375AP Reek [7]				4.50	40.40
Pand in ge_B	Heijtmorgen 46 5375AP Reek [8]				4.50	40.75
Pand in ge_B	Heijtmorgen 46 5375AP Reek [9]				4.50	41.95
Pand in ge_B	Heijtmorgen 48 5375AP Reek [1]				4.50	44.33
Pand in ge_B	Heijtmorgen 48 5375AP Reek [2]				4.50	33.57
Pand in ge_B	Heijtmorgen 48 5375AP Reek [3]				4.50	48.02
Pand in ge_B	Heijtmorgen 48 5375AP Reek [4]				4.50	46.84
Pand in ge_B	Heijtmorgen 48 5375AP Reek [5]				4.50	47.12
Pand in ge_B	Heijtmorgen 48 5375AP Reek [6]				4.50	44.00
Pand in ge_B	Heijtmorgen 49 5375AM Reek [1]				4.50	43.04
Pand in ge_B	Heijtmorgen 49 5375AM Reek [10]				4.50	41.61
Pand in ge_B	Heijtmorgen 49 5375AM Reek [11]				4.50	43.58
Pand in ge_B	Heijtmorgen 49 5375AM Reek [12]				4.50	42.32
Pand in ge_B	Heijtmorgen 49 5375AM Reek [2]				4.50	40.44
Pand in ge_B	Heijtmorgen 49 5375AM Reek [3]				4.50	39.52
Pand in ge_B	Heijtmorgen 49 5375AM Reek [4]				4.50	29.43
Pand in ge_B	Heijtmorgen 49 5375AM Reek [5]				4.50	31.56

Alle getoonde dB-waarden zijn A-gewogen

Gecumuleerde geluidsbelasting
Toekomstige situatie zonder maatregelen

D03071.000138
Herinrichting N324

Rapport: Resultatentabel
Model: toekomstige situatie scherm 0m
LAeq totaalresultaten voor toetspunten
Groep: wegen
Groepsreductie: Ja

Naam				Hoogte	Lden
Toetspunt	Omschrijving				
Pand in ge_B	Heijtmorgen 49 5375AM Reek [6]			4.50	34.26
Pand in ge_B	Heijtmorgen 49 5375AM Reek [7]			4.50	24.06
Pand in ge_B	Heijtmorgen 49 5375AM Reek [8]			4.50	33.58
Pand in ge_B	Heijtmorgen 49 5375AM Reek [9]			4.50	40.28
Pand in ge_B	Heijtmorgen 50 5375AP Reek [1]			4.50	48.17
Pand in ge_B	Heijtmorgen 50 5375AP Reek [2]			4.50	47.07
Pand in ge_B	Heijtmorgen 50 5375AP Reek [3]			4.50	47.84
Pand in ge_B	Heijtmorgen 50 5375AP Reek [4]			4.50	31.78
Pand in ge_B	Heijtmorgen 50 5375AP Reek [5]			4.50	34.27
Pand in ge_B	Heijtmorgen 50 5375AP Reek [6]			4.50	45.41
Pand in ge_B	Heijtmorgen 50 5375AP Reek [7]			4.50	45.46
Pand in ge_B	Heijtmorgen 51 5375AM Reek [1]			4.50	43.29
Pand in ge_B	Heijtmorgen 51 5375AM Reek [2]			4.50	43.70
Pand in ge_B	Heijtmorgen 51 5375AM Reek [3]			4.50	43.43
Pand in ge_B	Heijtmorgen 51 5375AM Reek [4]			4.50	38.85
Pand in ge_B	Heijtmorgen 51 5375AM Reek [5]			4.50	35.43
Pand in ge_B	Heijtmorgen 51 5375AM Reek [6]			4.50	30.43
Pand in ge_B	Heijtmorgen 51 5375AM Reek [7]			4.50	38.33
Pand in ge_B	Heijtmorgen 51 5375AM Reek [8]			4.50	43.60
Pand in ge_B	Heistraat 1 5363SJ Velp [1]			4.50	48.59
Pand in ge_B	Heistraat 1 5363SJ Velp [2]			4.50	35.39
Pand in ge_B	Heistraat 1 5363SJ Velp [3]			4.50	39.97
Pand in ge_B	Heistraat 1 5363SJ Velp [4]			4.50	50.15
Pand in ge_B	Heistraat 3 5363SJ Velp [1]			4.50	55.15
Pand in ge_B	Heistraat 3 5363SJ Velp [2]			4.50	37.29
Pand in ge_B	Heistraat 3 5363SJ Velp [3]			4.50	48.12
Pand in ge_B	Heistraat 3 5363SJ Velp [4]			4.50	55.22
Pand in ge_B	Helmkruid 10 5361MH Grave [3]			4.50	29.91
Pand in ge_B	Helmkruid 10 5361MH Grave [5]			4.50	43.43
Pand in ge_B	Helmkruid 12 5361MH Grave [1]			4.50	43.07
Pand in ge_B	Helmkruid 14 5361MH Grave [5]			4.50	42.57
Pand in ge_B	Helmkruid 16 5361MH Grave [1]			4.50	42.16
Pand in ge_B	Helmkruid 18 5361MH Grave [4]			4.50	33.94
Pand in ge_B	Helmkruid 18 5361MH Grave [5]			4.50	42.05
Pand in ge_B	Helmkruid 20 5361MH Grave [1]			4.50	41.30
Pand in ge_B	Helmkruid 22 5361MH Grave [2]			4.50	41.84
Pand in ge_B	Helmkruid 24 5361MH Grave [5]			4.50	41.40
Pand in ge_B	Helmkruid 26 5361MH Grave [1]			4.50	40.75
Pand in ge_B	Helmkruid 28 5361MH Grave [3]			4.50	40.96
Pand in ge_B	Helmkruid 30 5361MH Grave [3]			4.50	40.74
Pand in ge_B	Helmkruid 32 5361MH Grave [5]			4.50	41.14
Pand in ge_B	Helmkruid 34 5361MH Grave [1]			4.50	36.90
Pand in ge_B	Helmkruid 36 5361MH Grave [5]			4.50	39.32
Pand in ge_B	Helmkruid 6 5361MH Grave [1]			4.50	37.74
Pand in ge_B	Helmkruid 6 5361MH Grave [2]			4.50	36.81
Pand in ge_B	Helmkruid 6 5361MH Grave [3]			4.50	43.93
Pand in ge_B	Helmkruid 6 5361MH Grave [4]			4.50	43.67
Pand in ge_B	Helmkruid 8 5361MH Grave [2]			4.50	43.46
Pand in ge_B	Helmkruid 8 5361MH Grave [3]			4.50	42.81
Pand in ge_B	Hoekstraat 1 5374GA Schaijk [1]			4.50	41.95
Pand in ge_B	Hoekstraat 1 5374GA Schaijk [2]			4.50	44.51
Pand in ge_B	Hoekstraat 1 5374GA Schaijk [3]			4.50	46.86
Pand in ge_B	Hoekstraat 1 5374GA Schaijk [4]			4.50	37.92
Pand in ge_B	Hoekstraat 1 5374GA Schaijk [5]			4.50	33.81
Pand in ge_B	Hoekstraat 1 5374GA Schaijk [6]			4.50	35.92
Pand in ge_B	Hoekstraat 1 5374GA Schaijk [7]			4.50	36.30
Pand in ge_B	Hoekstraat 1 5374GA Schaijk [8]			4.50	38.28
Pand in ge_B	Hoekstraat 1 5374GA Schaijk [9]			4.50	35.13
Pand in ge_B	Hoekstraat 1 a 5374GA Schaijk [1]			4.50	35.70

Alle getoonde dB-waarden zijn A-gewogen

Gecumuleerde geluidsbelasting
Toekomstige situatie zonder maatregelen

D03071.000138
Herinrichting N324

Rapport: Resultatentabel
Model: toekomstige situatie scherm 0m
LAeq totaalresultaten voor toetspunten
Groep: wegen
Groepsreductie: Ja

Naam	Omschrijving	Hoogte	Lden
Pand in ge_B	Hoekstraat 1 a 5374GA Schaijk [2]	4.50	36.26
Pand in ge_B	Hoekstraat 1 a 5374GA Schaijk [3]	4.50	38.89
Pand in ge_B	Hoekstraat 1 a 5374GA Schaijk [4]	4.50	35.66
Pand in ge_B	Hoekstraat 1 a 5374GA Schaijk [5]	4.50	35.69
Pand in ge_B	Hoekstraat 1 a 5374GA Schaijk [6]	4.50	31.56
Pand in ge_B	Hoekstraat 1 a 5374GA Schaijk [7]	4.50	33.52
Pand in ge_B	Hoekstraat 1 a 5374GA Schaijk [8]	4.50	40.31
Pand in ge_B	Hoekstraat 1 b 5374GA Schaijk [1]	4.50	39.15
Pand in ge_B	Hoekstraat 1 b 5374GA Schaijk [2]	4.50	34.81
Pand in ge_B	Hoekstraat 1 b 5374GA Schaijk [3]	4.50	34.77
Pand in ge_B	Hoekstraat 1 b 5374GA Schaijk [4]	4.50	39.27
Pand in ge_B	Hoekstraat 10 5374GB Schaijk [1]	4.50	39.38
Pand in ge_B	Hoekstraat 10 5374GB Schaijk [2]	4.50	47.90
Pand in ge_B	Hoekstraat 10 5374GB Schaijk [6]	4.50	53.64
Pand in ge_B	Hoekstraat 10 5374GB Schaijk [7]	4.50	51.36
Pand in ge_B	Hoekstraat 11 5374GA Schaijk [1]	4.50	41.52
Pand in ge_B	Hoekstraat 11 5374GA Schaijk [2]	4.50	46.87
Pand in ge_B	Hoekstraat 11 5374GA Schaijk [3]	4.50	46.47
Pand in ge_B	Hoekstraat 11 5374GA Schaijk [4]	4.50	39.43
Pand in ge_B	Hoekstraat 12 5374GB Schaijk [2]	4.50	41.06
Pand in ge_B	Hoekstraat 12 5374GB Schaijk [4]	4.50	50.12
Pand in ge_B	Hoekstraat 12 5374GB Schaijk [5]	4.50	53.19
Pand in ge_B	Hoekstraat 12 5374GB Schaijk [6]	4.50	55.40
Pand in ge_B	Hoekstraat 12 5374GB Schaijk [7]	4.50	53.25
Pand in ge_B	Hoekstraat 12 5374GB Schaijk [8]	4.50	54.43
Pand in ge_B	Hoekstraat 12 5374GB Schaijk [9]	4.50	49.24
Pand in ge_B	Hoekstraat 13 5374GA Schaijk [1]	4.50	50.87
Pand in ge_B	Hoekstraat 13 5374GA Schaijk [2]	4.50	49.60
Pand in ge_B	Hoekstraat 13 5374GA Schaijk [3]	4.50	38.48
Pand in ge_B	Hoekstraat 13 5374GA Schaijk [5]	4.50	40.74
Pand in ge_B	Hoekstraat 13 5374GA Schaijk [6]	4.50	41.26
Pand in ge_B	Hoekstraat 14 5374GB Schaijk [1]	4.50	52.97
Pand in ge_B	Hoekstraat 14 5374GB Schaijk [2]	4.50	42.24
Pand in ge_B	Hoekstraat 14 5374GB Schaijk [3]	4.50	48.02
Pand in ge_B	Hoekstraat 14 5374GB Schaijk [4]	4.50	47.51
Pand in ge_B	Hoekstraat 14 5374GB Schaijk [5]	4.50	53.78
Pand in ge_B	Hoekstraat 14 5374GB Schaijk [6]	4.50	57.50
Pand in ge_B	Hoekstraat 14 5374GB Schaijk [7]	4.50	54.65
Pand in ge_B	Hoekstraat 14 5374GB Schaijk [8]	4.50	53.57
Pand in ge_B	Hoekstraat 15 5374GA Schaijk [4]	4.50	47.44
Pand in ge_B	Hoekstraat 15 5374GA Schaijk [5]	4.50	53.49
Pand in ge_B	Hoekstraat 15 5374GA Schaijk [6]	4.50	53.69
Pand in ge_B	Hoekstraat 15 5374GA Schaijk [7]	4.50	52.12
Pand in ge_B	Hoekstraat 15 5374GA Schaijk [8]	4.50	44.70
Pand in ge_B	Hoekstraat 16 5374GB Schaijk [1]	4.50	42.89
Pand in ge_B	Hoekstraat 16 5374GB Schaijk [2]	4.50	56.62
Pand in ge_B	Hoekstraat 16 5374GB Schaijk [3]	4.50	61.69
Pand in ge_B	Hoekstraat 16 5374GB Schaijk [4]	4.50	59.16
Pand in ge_B	Hoekstraat 16 5374GB Schaijk [5]	4.50	46.54
Pand in ge_B	Hoekstraat 17 5374GA Schaijk [1]	4.50	58.98
Pand in ge_B	Hoekstraat 17 5374GA Schaijk [10]	4.50	55.32
Pand in ge_B	Hoekstraat 17 5374GA Schaijk [2]	4.50	56.06
Pand in ge_B	Hoekstraat 17 5374GA Schaijk [3]	4.50	45.63
Pand in ge_B	Hoekstraat 17 5374GA Schaijk [4]	4.50	48.68
Pand in ge_B	Hoekstraat 17 5374GA Schaijk [5]	4.50	53.76
Pand in ge_B	Hoekstraat 17 5374GA Schaijk [6]	4.50	47.24
Pand in ge_B	Hoekstraat 17 5374GA Schaijk [7]	4.50	53.21
Pand in ge_B	Hoekstraat 17 5374GA Schaijk [8]	4.50	54.11
Pand in ge_B	Hoekstraat 17 5374GA Schaijk [9]	4.50	51.64

Alle getoonde dB-waarden zijn A-gewogen

Gecumuleerde geluidsbelasting
Toekomstige situatie zonder maatregelen

D03071.000138
Herinrichting N324

Rapport: Resultatentabel
Model: toekomstige situatie scherm 0m
LAeq totaalresultaten voor toetspunten
Groep: wegen
Groepsreductie: Ja

Naam				Hoogte	Lden
Toetspunt	Omschrijving				
Pand in ge_B	Hoekstraat 19 5374GA Schaijk [4]			4.50	48.22
Pand in ge_B	Hoekstraat 19 5374GA Schaijk [5]			4.50	56.59
Pand in ge_B	Hoekstraat 19 5374GA Schaijk [6]			4.50	61.29
Pand in ge_B	Hoekstraat 19 5374GA Schaijk [7]			4.50	59.82
Pand in ge_B	Hoekstraat 19 5374GA Schaijk [8]			4.50	60.28
Pand in ge_B	Hoekstraat 19 5374GA Schaijk [9]			4.50	58.69
Pand in ge_B	Hoekstraat 2 5374GB Schaijk [1]			4.50	41.86
Pand in ge_B	Hoekstraat 2 5374GB Schaijk [2]			4.50	38.71
Pand in ge_B	Hoekstraat 2 5374GB Schaijk [3]			4.50	37.55
Pand in ge_B	Hoekstraat 2 5374GB Schaijk [4]			4.50	33.18
Pand in ge_B	Hoekstraat 2 5374GB Schaijk [5]			4.50	32.67
Pand in ge_B	Hoekstraat 2 5374GB Schaijk [6]			4.50	35.94
Pand in ge_B	Hoekstraat 2 5374GB Schaijk [7]			4.50	37.42
Pand in ge_B	Hoekstraat 23 5374GA Schaijk [1]			4.50	30.38
Pand in ge_B	Hoekstraat 23 5374GA Schaijk [2]			4.50	32.02
Pand in ge_B	Hoekstraat 23 5374GA Schaijk [3]			4.50	37.58
Pand in ge_B	Hoekstraat 23 5374GA Schaijk [4]			4.50	38.36
Pand in ge_B	Hoekstraat 23 5374GA Schaijk [5]			4.50	48.36
Pand in ge_B	Hoekstraat 23 5374GA Schaijk [6]			4.50	48.71
Pand in ge_B	Hoekstraat 23 5374GA Schaijk [7]			4.50	42.49
Pand in ge_B	Hoekstraat 27 5374GA Schaijk [1]			4.50	47.78
Pand in ge_B	Hoekstraat 27 5374GA Schaijk [4]			4.50	56.65
Pand in ge_B	Hoekstraat 27 5374GA Schaijk [5]			4.50	58.12
Pand in ge_B	Hoekstraat 27 5374GA Schaijk [6]			4.50	51.15
Pand in ge_B	Hoekstraat 29 5374GA Schaijk [1]			4.50	46.00
Pand in ge_B	Hoekstraat 29 5374GA Schaijk [3]			4.50	55.71
Pand in ge_B	Hoekstraat 29 5374GA Schaijk [4]			4.50	58.66
Pand in ge_B	Hoekstraat 29 5374GA Schaijk [6]			4.50	58.32
Pand in ge_B	Hoekstraat 29 5374GA Schaijk [7]			4.50	56.24
Pand in ge_B	Hoekstraat 3 5374GA Schaijk [1]			4.50	34.93
Pand in ge_B	Hoekstraat 3 5374GA Schaijk [2]			4.50	34.33
Pand in ge_B	Hoekstraat 3 5374GA Schaijk [3]			4.50	33.85
Pand in ge_B	Hoekstraat 3 5374GA Schaijk [4]			4.50	35.11
Pand in ge_B	Hoekstraat 3 5374GA Schaijk [5]			4.50	36.94
Pand in ge_B	Hoekstraat 3 5374GA Schaijk [6]			4.50	39.82
Pand in ge_B	Hoekstraat 3 5374GA Schaijk [7]			4.50	39.29
Pand in ge_B	Hoekstraat 31 5374GA Schaijk [1]			4.50	48.19
Pand in ge_B	Hoekstraat 31 5374GA Schaijk [2]			4.50	49.76
Pand in ge_B	Hoekstraat 31 5374GA Schaijk [4]			4.50	55.18
Pand in ge_B	Hoekstraat 31 5374GA Schaijk [5]			4.50	58.76
Pand in ge_B	Hoekstraat 31 5374GA Schaijk [7]			4.50	58.14
Pand in ge_B	Hoekstraat 31 5374GA Schaijk [8]			4.50	56.01
Pand in ge_B	Hoekstraat 4 5374GB Schaijk [1]			4.50	37.97
Pand in ge_B	Hoekstraat 4 5374GB Schaijk [2]			4.50	36.89
Pand in ge_B	Hoekstraat 4 5374GB Schaijk [3]			4.50	35.92
Pand in ge_B	Hoekstraat 4 5374GB Schaijk [4]			4.50	37.69
Pand in ge_B	Hoekstraat 4 5374GB Schaijk [5]			4.50	36.68
Pand in ge_B	Hoekstraat 4 5374GB Schaijk [6]			4.50	42.65
Pand in ge_B	Hoekstraat 4 5374GB Schaijk [7]			4.50	42.73
Pand in ge_B	Hoekstraat 4 b 5374GB Schaijk [1]			4.50	38.28
Pand in ge_B	Hoekstraat 4 b 5374GB Schaijk [2]			4.50	42.20
Pand in ge_B	Hoekstraat 4 b 5374GB Schaijk [3]			4.50	27.11
Pand in ge_B	Hoekstraat 4 b 5374GB Schaijk [4]			4.50	37.38
Pand in ge_B	Hoekstraat 5 5374GA Schaijk [1]			4.50	35.68
Pand in ge_B	Hoekstraat 5 5374GA Schaijk [2]			4.50	35.98
Pand in ge_B	Hoekstraat 5 5374GA Schaijk [3]			4.50	38.12
Pand in ge_B	Hoekstraat 5 5374GA Schaijk [4]			4.50	39.70
Pand in ge_B	Hoekstraat 5 5374GA Schaijk [5]			4.50	33.94
Pand in ge_B	Hoekstraat 5 5374GA Schaijk [6]			4.50	33.08

Alle getoonde dB-waarden zijn A-gewogen

Gecumuleerde geluidsbelasting
Toekomstige situatie zonder maatregelen

D03071.000138
Herinrichting N324

Rapport: Resultatentabel
Model: toekomstige situatie scherm 0m
LAeq totaalresultaten voor toetspunten
Groep: wegen
Groepsreductie: Ja

Naam Toetspunt	Omschrijving	Hoogte	Lden
Pand in ge_B	Hoekstraat 5 5374GA Schaijk [7]	4.50	34.75
Pand in ge_B	Hoekstraat 5 5374GA Schaijk [8]	4.50	34.93
Pand in ge_B	Hoekstraat 6 5374GB Schaijk [3]	4.50	37.59
Pand in ge_B	Hoekstraat 6 5374GB Schaijk [4]	4.50	40.41
Pand in ge_B	Hoekstraat 6 5374GB Schaijk [5]	4.50	47.01
Pand in ge_B	Hoekstraat 6 5374GB Schaijk [6]	4.50	49.43
Pand in ge_B	Hoekstraat 6 5374GB Schaijk [7]	4.50	50.58
Pand in ge_B	Hoekstraat 6 5374GB Schaijk [8]	4.50	49.72
Pand in ge_B	Hoekstraat 7 5374GA Schaijk [1]	4.50	38.24
Pand in ge_B	Hoekstraat 7 5374GA Schaijk [10]	4.50	42.92
Pand in ge_B	Hoekstraat 7 5374GA Schaijk [2]	4.50	34.06
Pand in ge_B	Hoekstraat 7 5374GA Schaijk [3]	4.50	36.16
Pand in ge_B	Hoekstraat 7 5374GA Schaijk [4]	4.50	38.58
Pand in ge_B	Hoekstraat 7 5374GA Schaijk [5]	4.50	36.03
Pand in ge_B	Hoekstraat 7 5374GA Schaijk [6]	4.50	34.86
Pand in ge_B	Hoekstraat 7 5374GA Schaijk [7]	4.50	41.01
Pand in ge_B	Hoekstraat 7 5374GA Schaijk [8]	4.50	42.57
Pand in ge_B	Hoekstraat 7 5374GA Schaijk [9]	4.50	44.87
Pand in ge_B	Hoekstraat 8 a 5374GB Schaijk [1]	4.50	51.13
Pand in ge_B	Hoekstraat 8 a 5374GB Schaijk [4]	4.50	45.71
Pand in ge_B	Hoekstraat 8 a 5374GB Schaijk [5]	4.50	45.86
Pand in ge_B	Hoekstraat 8 a 5374GB Schaijk [6]	4.50	51.43
Pand in ge_B	Hoekstraat 9 5374GA Schaijk [1]	4.50	39.03
Pand in ge_B	Hoekstraat 9 5374GA Schaijk [2]	4.50	44.35
Pand in ge_B	Hoekstraat 9 5374GA Schaijk [3]	4.50	42.51
Pand in ge_B	Hoekstraat 9 5374GA Schaijk [4]	4.50	42.50
Pand in ge_B	Hoekstraat 9 5374GA Schaijk [5]	4.50	36.37
Pand in ge_B	Hoekstraat 9 5374GA Schaijk [6]	4.50	39.46
Pand in ge_B	Holenbergstraat 1 5374RZ Schaijk [4]	4.50	56.84
Pand in ge_B	Holenbergstraat 1 5374RZ Schaijk [5]	4.50	58.26
Pand in ge_B	Holenbergstraat 1 5374RZ Schaijk [6]	4.50	54.28
Pand in ge_B	Holenbergstraat 1 5374RZ Schaijk [7]	4.50	40.63
Pand in ge_B	Hoogheistraat 1 a 5374NT Schaijk [1]	4.50	43.73
Pand in ge_B	Hoogheistraat 1 a 5374NT Schaijk [2]	4.50	39.85
Pand in ge_B	Hoogheistraat 1 a 5374NT Schaijk [3]	4.50	40.35
Pand in ge_B	Hoogheistraat 1 a 5374NT Schaijk [4]	4.50	34.53
Pand in ge_B	Hoogheistraat 1 a 5374NT Schaijk [5]	4.50	41.24
Pand in ge_B	Hoogheistraat 1 a 5374NT Schaijk [6]	4.50	41.57
Pand in ge_B	Hoogheistraat 11 5374NT Schaijk [1]	4.50	37.98
Pand in ge_B	Hoogheistraat 11 5374NT Schaijk [2]	4.50	41.22
Pand in ge_B	Hoogheistraat 11 5374NT Schaijk [3]	4.50	40.43
Pand in ge_B	Hoogheistraat 11 5374NT Schaijk [4]	4.50	41.71
Pand in ge_B	Hoogheistraat 11 5374NT Schaijk [5]	4.50	41.65
Pand in ge_B	Hoogheistraat 11 5374NT Schaijk [6]	4.50	41.30
Pand in ge_B	Hoogheistraat 11 5374NT Schaijk [7]	4.50	40.35
Pand in ge_B	Hoogheistraat 13 5374NT Schaijk [1]	4.50	44.96
Pand in ge_B	Hoogheistraat 13 5374NT Schaijk [2]	4.50	44.81
Pand in ge_B	Hoogheistraat 13 5374NT Schaijk [3]	4.50	44.68
Pand in ge_B	Hoogheistraat 13 5374NT Schaijk [4]	4.50	42.71
Pand in ge_B	Hoogheistraat 13 5374NT Schaijk [5]	4.50	42.20
Pand in ge_B	Hoogheistraat 13 5374NT Schaijk [6]	4.50	35.95
Pand in ge_B	Hoogheistraat 13 5374NT Schaijk [7]	4.50	42.22
Pand in ge_B	Hoogheistraat 15 5374NT Schaijk [1]	4.50	40.02
Pand in ge_B	Hoogheistraat 15 5374NT Schaijk [2]	4.50	42.20
Pand in ge_B	Hoogheistraat 15 5374NT Schaijk [3]	4.50	42.23
Pand in ge_B	Hoogheistraat 15 5374NT Schaijk [4]	4.50	41.30
Pand in ge_B	Hoogheistraat 15 5374NT Schaijk [5]	4.50	39.82
Pand in ge_B	Hoogheistraat 15 5374NT Schaijk [6]	4.50	39.71
Pand in ge_B	Hoogheistraat 15 5374NT Schaijk [7]	4.50	34.43

Alle getoonde dB-waarden zijn A-gewogen

Gecumuleerde geluidsbelasting
Toekomstige situatie zonder maatregelen

D03071.000138
Herinrichting N324

Rapport: Resultatentabel
Model: toekomstige situatie scherm Om
LAeq totaalresultaten voor toetspunten
Groep: wegen
Groepsreductie: Ja

Naam					Hoogte	Lden
Toetspunt	Omschrijving					
Pand in ge_B	Hoogheistraat 15 5374NT Schaijk [8]				4.50	40.20
Pand in ge_B	Hoogheistraat 16 5374NV Schaijk [3]				4.50	28.49
Pand in ge_B	Hoogheistraat 16 5374NV Schaijk [8]				4.50	38.90
Pand in ge_B	Hoogheistraat 16 5374NV Schaijk [9]				4.50	43.03
Pand in ge_B	Hoogheistraat 18 5374NV Schaijk [3]				4.50	41.21
Pand in ge_B	Hoogheistraat 19 5374NT Schaijk [2]				4.50	45.33
Pand in ge_B	Hoogheistraat 19 5374NT Schaijk [5]				4.50	36.63
Pand in ge_B	Hoogheistraat 20 5374NV Schaijk [1]				4.50	44.21
Pand in ge_B	Hoogheistraat 3 5374NT Schaijk [1]				4.50	40.33
Pand in ge_B	Hoogheistraat 3 5374NT Schaijk [2]				4.50	43.44
Pand in ge_B	Hoogheistraat 3 5374NT Schaijk [3]				4.50	41.36
Pand in ge_B	Hoogheistraat 3 5374NT Schaijk [4]				4.50	41.45
Pand in ge_B	Hoogheistraat 3 5374NT Schaijk [5]				4.50	35.55
Pand in ge_B	Hoogheistraat 3 5374NT Schaijk [6]				4.50	38.14
Pand in ge_B	Hoogheistraat 7 5374NT Schaijk [1]				4.50	34.87
Pand in ge_B	Hoogheistraat 7 5374NT Schaijk [2]				4.50	37.51
Pand in ge_B	Hoogheistraat 7 5374NT Schaijk [3]				4.50	37.04
Pand in ge_B	Hoogheistraat 7 5374NT Schaijk [4]				4.50	42.81
Pand in ge_B	Hoogheistraat 7 5374NT Schaijk [5]				4.50	43.17
Pand in ge_B	Hoogheistraat 7 5374NT Schaijk [6]				4.50	43.32
Pand in ge_B	Hoogheistraat 7 a 5374NT Schaijk [1]				4.50	42.52
Pand in ge_B	Hoogheistraat 7 a 5374NT Schaijk [2]				4.50	41.46
Pand in ge_B	Hoogheistraat 7 a 5374NT Schaijk [3]				4.50	36.39
Pand in ge_B	Hoogheistraat 7 a 5374NT Schaijk [4]				4.50	35.98
Pand in ge_B	Hoogheistraat 7 a 5374NT Schaijk [5]				4.50	43.16
Pand in ge_B	Hoogheistraat 7 a 5374NT Schaijk [6]				4.50	39.62
Pand in ge_B	Hoogheistraat 7 a 5374NT Schaijk [7]				4.50	41.63
Pand in ge_B	Hoogheistraat 9 5374NT Schaijk [1]				4.50	37.36
Pand in ge_B	Hoogheistraat 9 5374NT Schaijk [2]				4.50	43.15
Pand in ge_B	Hoogheistraat 9 5374NT Schaijk [3]				4.50	43.36
Pand in ge_B	Hoogheistraat 9 5374NT Schaijk [4]				4.50	42.49
Pand in ge_B	Hoogheistraat 9 5374NT Schaijk [5]				4.50	43.35
Pand in ge_B	Hoogheistraat 9 a 5374NT Schaijk [1]				4.50	40.69
Pand in ge_B	Hoogheistraat 9 a 5374NT Schaijk [2]				4.50	35.65
Pand in ge_B	Hoogheistraat 9 a 5374NT Schaijk [3]				4.50	43.53
Pand in ge_B	Hoogheistraat 9 a 5374NT Schaijk [4]				4.50	40.48
Pand in ge_B	Hoogveldscheweg 1 a 5363TM Velp [1]				4.50	47.39
Pand in ge_B	Hoogveldscheweg 1 a 5363TM Velp [2]				4.50	44.08
Pand in ge_B	Hoogveldscheweg 1 a 5363TM Velp [3]				4.50	53.80
Pand in ge_B	Hoogveldscheweg 1 a 5363TM Velp [4]				4.50	55.76
Pand in ge_B	Hoogveldscheweg 1 a 5363TM Velp [5]				4.50	54.66
Pand in ge_B	Hoogveldscheweg 1 a 5363TM Velp [6]				4.50	50.97
Pand in ge_B	Hoogveldscheweg 1 a 5363TM Velp [7]				4.50	43.77
Pand in ge_B	Hoogveldscheweg 2 5363TM Velp [1]				4.50	31.67
Pand in ge_B	Hoogveldscheweg 2 5363TM Velp [2]				4.50	35.74
Pand in ge_B	Hoogveldscheweg 2 5363TM Velp [3]				4.50	45.31
Pand in ge_B	Hoogveldscheweg 2 5363TM Velp [4]				4.50	46.75
Pand in ge_B	Hoogveldscheweg 2 5363TM Velp [5]				4.50	32.38
Pand in ge_B	Industriepark 32 5374CM Schaijk [1]				4.50	44.96
Pand in ge_B	Industriepark 32 5374CM Schaijk [2]				4.50	45.87
Pand in ge_B	Industriepark 32 5374CM Schaijk [3]				4.50	41.27
Pand in ge_B	Industriepark 32 5374CM Schaijk [4]				4.50	40.47
Pand in ge_B	Industriepark 32 5374CM Schaijk [5]				4.50	39.04
Pand in ge_B	Julianastraat 10 5361CK Grave [1]				4.50	38.84
Pand in ge_B	Julianastraat 10 5361CK Grave [2]				4.50	42.08
Pand in ge_B	Julianastraat 10 5361CK Grave [3]				4.50	34.34
Pand in ge_B	Julianastraat 12 5361CK Grave [1]				4.50	38.24
Pand in ge_B	Julianastraat 12 5361CK Grave [2]				4.50	40.64
Pand in ge_B	Julianastraat 14 5361CK Grave [1]				4.50	33.45

Alle getoonde dB-waarden zijn A-gewogen

Gecumuleerde geluidsbelasting
Toekomstige situatie zonder maatregelen

D03071.000138
Herinrichting N324

Rapport: Resultatentabel
Model: toekomstige situatie scherm 0m
LAeq totaalresultaten voor toetspunten
Groep: wegen
Groepsreductie: Ja

Naam			Hoogte	Lden
Toetspunt	Omschrijving			
Pand in ge_B	Julianastraat 14	5361CK Grave [2]	4.50	40.02
Pand in ge_B	Julianastraat 16	5361CK Grave [1]	4.50	33.06
Pand in ge_B	Julianastraat 16	5361CK Grave [2]	4.50	32.84
Pand in ge_B	Julianastraat 16	5361CK Grave [3]	4.50	40.27
Pand in ge_B	Julianastraat 2	5361CK Grave [1]	4.50	52.13
Pand in ge_B	Julianastraat 2	5361CK Grave [2]	4.50	49.29
Pand in ge_B	Julianastraat 2	5361CK Grave [3]	4.50	50.19
Pand in ge_B	Julianastraat 2	5361CK Grave [4]	4.50	49.96
Pand in ge_B	Julianastraat 2	5361CK Grave [5]	4.50	51.13
Pand in ge_B	Julianastraat 2	5361CK Grave [6]	4.50	46.40
Pand in ge_B	Julianastraat 2	5361CK Grave [7]	4.50	32.63
Pand in ge_B	Julianastraat 4	5361CK Grave [2]	4.50	31.89
Pand in ge_B	Julianastraat 4	5361CK Grave [4]	4.50	49.84
Pand in ge_B	Julianastraat 6	5361CK Grave [1]	4.50	50.61
Pand in ge_B	Julianastraat 6	5361CK Grave [2]	4.50	33.77
Pand in ge_B	Julianastraat 8	5361CK Grave [3]	4.50	33.51
Pand in ge_B	Julianastraat 8	5361CK Grave [4]	4.50	43.56
Pand in ge_B	Julianastraat 8	5361CK Grave [5]	4.50	49.98
Pand in ge_B	Kleefsestraat 2	5374CW Schaijk [1]	4.50	48.68
Pand in ge_B	Kleefsestraat 2	5374CW Schaijk [2]	4.50	49.61
Pand in ge_B	Kleefsestraat 2	5374CW Schaijk [3]	4.50	39.28
Pand in ge_B	Kleefsestraat 2	5374CW Schaijk [4]	4.50	47.88
Pand in ge_B	Kleefsestraat 4	5374CW Schaijk [1]	4.50	51.42
Pand in ge_B	Kleefsestraat 4	5374CW Schaijk [10]	4.50	51.92
Pand in ge_B	Kleefsestraat 4	5374CW Schaijk [2]	4.50	52.53
Pand in ge_B	Kleefsestraat 4	5374CW Schaijk [3]	4.50	50.21
Pand in ge_B	Kleefsestraat 4	5374CW Schaijk [5]	4.50	50.23
Pand in ge_B	Kleefsestraat 4	5374CW Schaijk [8]	4.50	45.62
Pand in ge_B	Kleefsestraat 4	5374CW Schaijk [9]	4.50	48.98
Pand in ge_B	Knoopkruid 14	5361MK Grave [1]	4.50	28.42
Pand in ge_B	Knoopkruid 14	5361MK Grave [5]	4.50	42.95
Pand in ge_B	Knoopkruid 16	5361MK Grave [1]	4.50	43.11
Pand in ge_B	Knoopkruid 16	5361MK Grave [4]	4.50	30.05
Pand in ge_B	Koekampweg 2	5374PD Schaijk [2]	4.50	38.44
Pand in ge_B	Kooikersweg 1 a	5361VA Grave [1]	4.50	45.44
Pand in ge_B	Kooikersweg 1 a	5361VA Grave [2]	4.50	39.45
Pand in ge_B	Kooikersweg 1 a	5361VA Grave [3]	4.50	37.50
Pand in ge_B	Kooikersweg 1 a	5361VA Grave [4]	4.50	39.26
Pand in ge_B	Kooikersweg 1 a	5361VA Grave [5]	4.50	37.92
Pand in ge_B	Kooikersweg 1 a	5361VA Grave [6]	4.50	43.76
Pand in ge_B	Kooikersweg 5 a	5361VA Grave [1]	4.50	46.98
Pand in ge_B	Kooikersweg 5 a	5361VA Grave [2]	4.50	44.91
Pand in ge_B	Kooikersweg 5 a	5361VA Grave [3]	4.50	36.67
Pand in ge_B	Kooikersweg 5 a	5361VA Grave [4]	4.50	37.47
Pand in ge_B	Kooikersweg 5 a	5361VA Grave [5]	4.50	43.83
Pand in ge_B	Kooikersweg 5 a	5361VA Grave [6]	4.50	43.35
Pand in ge_B	Kooikersweg 5 a	5361VA Grave [7]	4.50	41.94
Pand in ge_B	Kooikersweg 5 a	5361VA Grave [8]	4.50	47.04
Pand in ge_B	Koperstraat 1	5375KD Reek [2]	4.50	47.57
Pand in ge_B	Koperstraat 1	5375KD Reek [3]	4.50	43.54
Pand in ge_B	Koperstraat 1	5375KD Reek [4]	4.50	51.54
Pand in ge_B	Koperstraat 1	5375KD Reek [5]	4.50	52.72
Pand in ge_B	Koperstraat 1	5375KD Reek [8]	4.50	46.38
Pand in ge_B	Koperstraat 3	5375KD Reek [1]	4.50	55.52
Pand in ge_B	Koperstraat 3	5375KD Reek [2]	4.50	51.15
Pand in ge_B	Koperstraat 3	5375KD Reek [3]	4.50	52.56
Pand in ge_B	Koperstraat 3	5375KD Reek [4]	4.50	48.62
Pand in ge_B	Koperstraat 3	5375KD Reek [5]	4.50	47.37
Pand in ge_B	Koperstraat 3	5375KD Reek [6]	4.50	54.75

Alle getoonde dB-waarden zijn A-gewogen

Gecumuleerde geluidsbelasting
Toekomstige situatie zonder maatregelen

D03071.000138
Herinrichting N324

Rapport: Resultatentabel
Model: toekomstige situatie scherm 0m
LAeq totaalresultaten voor toetspunten
Groep: wegen
Groepsreductie: Ja

Naam				Hoogte	Lden
Toetspunt	Omschrijving				
Pand in ge_B	Kranenhofscheweg 2 5363SL Velp [1]			4.50	40.19
Pand in ge_B	Kranenhofscheweg 2 5363SL Velp [2]			4.50	38.83
Pand in ge_B	Kranenhofscheweg 2 5363SL Velp [3]			4.50	40.84
Pand in ge_B	Kranenhofscheweg 2 5363SL Velp [4]			4.50	38.62
Pand in ge_B	Kranenhofscheweg 2 5363SL Velp [5]			4.50	34.89
Pand in ge_B	Kranenhofscheweg 2 5363SL Velp [6]			4.50	39.42
Pand in ge_B	Kranenhofscheweg 2 5363SL Velp [7]			4.50	34.99
Pand in ge_B	Kranenhofscheweg 2 5363SL Velp [8]			4.50	34.86
Pand in ge_B	Kranenhofscheweg 2 5363SL Velp [9]			4.50	35.23
Pand in ge_B	Kranenhofscheweg 4 5363SL Velp [1]			4.50	46.57
Pand in ge_B	Kranenhofscheweg 4 5363SL Velp [2]			4.50	43.30
Pand in ge_B	Kranenhofscheweg 4 5363SL Velp [3]			4.50	38.47
Pand in ge_B	Kranenhofscheweg 4 5363SL Velp [4]			4.50	44.35
Pand in ge_B	Kranenhofscheweg 4 5363SL Velp [5]			4.50	44.93
Pand in ge_B	Marssingel 1 5361BM Grave [1]			4.50	39.19
Pand in ge_B	Marssingel 1 5361BM Grave [2]			4.50	39.61
Pand in ge_B	Marssingel 1 5361BM Grave [3]			4.50	34.02
Pand in ge_B	Marssingel 1 5361BM Grave [4]			4.50	35.32
Pand in ge_B	Marssingel 1 5361BM Grave [5]			4.50	36.91
Pand in ge_B	Marssingel 1 5361BM Grave [6]			4.50	35.69
Pand in ge_B	Marssingel 2 5361BM Grave [1]			4.50	36.35
Pand in ge_B	Marssingel 2 5361BM Grave [2]			4.50	34.08
Pand in ge_B	Marssingel 2 5361BM Grave [3]			4.50	37.08
Pand in ge_B	Marssingel 2 5361BM Grave [4]			4.50	38.10
Pand in ge_B	Marssingel 2 5361BM Grave [5]			4.50	39.58
Pand in ge_B	Mgr.Borretweg 10 5361AR Grave [1]			4.50	42.12
Pand in ge_B	Mgr.Borretweg 10 5361AR Grave [2]			4.50	43.09
Pand in ge_B	Mgr.Borretweg 10 5361AR Grave [3]			4.50	49.95
Pand in ge_B	Mgr.Borretweg 10 5361AR Grave [4]			4.50	49.49
Pand in ge_B	Mgr.Borretweg 10 5361AR Grave [5]			4.50	31.78
Pand in ge_B	Mgr.Borretweg 10 5361AR Grave [6]			4.50	33.08
Pand in ge_B	Mgr.Borretweg 10 5361AR Grave [7]			4.50	40.30
Pand in ge_B	Mgr.Borretweg 12 5361AR Grave [1]			4.50	46.33
Pand in ge_B	Mgr.Borretweg 12 5361AR Grave [2]			4.50	46.29
Pand in ge_B	Mgr.Borretweg 12 5361AR Grave [3]			4.50	33.86
Pand in ge_B	Mgr.Borretweg 12 5361AR Grave [4]			4.50	43.24
Pand in ge_B	Mgr.Borretweg 12 5361AR Grave [5]			4.50	35.64
Pand in ge_B	Mgr.Borretweg 12 5361AR Grave [6]			4.50	34.00
Pand in ge_B	Mgr.Borretweg 12 5361AR Grave [7]			4.50	33.49
Pand in ge_B	Mgr.Borretweg 12 5361AR Grave [8]			4.50	40.69
Pand in ge_B	Mgr.Borretweg 12 5361AR Grave [9]			4.50	43.95
Pand in ge_B	Mgr.Borretweg 14 5361AR Grave [1]			4.50	38.97
Pand in ge_B	Mgr.Borretweg 14 5361AR Grave [2]			4.50	45.00
Pand in ge_B	Mgr.Borretweg 14 5361AR Grave [3]			4.50	43.09
Pand in ge_B	Mgr.Borretweg 14 5361AR Grave [4]			4.50	30.71
Pand in ge_B	Mgr.Borretweg 14 5361AR Grave [5]			4.50	34.00
Pand in ge_B	Mgr.Borretweg 14 5361AR Grave [6]			4.50	33.90
Pand in ge_B	Mgr.Borretweg 14 5361AR Grave [7]			4.50	39.35
Pand in ge_B	Mgr.Borretweg 14 5361AR Grave [8]			4.50	41.31
Pand in ge_B	Mgr.Borretweg 16 5361AR Grave [1]			4.50	34.43
Pand in ge_B	Mgr.Borretweg 16 5361AR Grave [2]			4.50	43.50
Pand in ge_B	Mgr.Borretweg 16 5361AR Grave [3]			4.50	43.88
Pand in ge_B	Mgr.Borretweg 16 5361AR Grave [4]			4.50	42.14
Pand in ge_B	Mgr.Borretweg 16 5361AR Grave [5]			4.50	41.11
Pand in ge_B	Mgr.Borretweg 16 5361AR Grave [6]			4.50	33.90
Pand in ge_B	Mgr.Borretweg 16 5361AR Grave [7]			4.50	34.14
Pand in ge_B	Mgr.Borretweg 16 5361AR Grave [8]			4.50	35.12
Pand in ge_B	Mgr.Borretweg 20 5361AR Grave [1]			4.50	33.87
Pand in ge_B	Mgr.Borretweg 20 5361AR Grave [2]			4.50	37.38

Alle getoonde dB-waarden zijn A-gewogen

Gecumuleerde geluidsbelasting Toekomstige situatie zonder maatregelen

D03071.000138
Herinrichting N324

Rapport: Resultatentabel
 Model: toekomstige situatie scherm 0m
 LAeq totaalresultaten voor toetspunten
 Groep: wegen
 Groepsreductie: Ja

Naam				Hoogte	Lden
Toetspunt	Omschrijving				
Pand in ge_B	Mgr.Borretweg 20 5361AR Grave [3]			4.50	40.30
Pand in ge_B	Mgr.Borretweg 20 5361AR Grave [4]			4.50	41.22
Pand in ge_B	Mgr.Borretweg 20 5361AR Grave [5]			4.50	36.75
Pand in ge_B	Mgr.Borretweg 20 5361AR Grave [6]			4.50	33.70
Pand in ge_B	Mgr.Borretweg 20 5361AR Grave [7]			4.50	33.93
Pand in ge_B	Mgr.Borretweg 22 5361AR Grave [1]			4.50	36.48
Pand in ge_B	Mgr.Borretweg 22 5361AR Grave [2]			4.50	39.78
Pand in ge_B	Mgr.Borretweg 22 5361AR Grave [3]			4.50	32.15
Pand in ge_B	Mgr.Borretweg 22 5361AR Grave [4]			4.50	34.74
Pand in ge_B	Mgr.Borretweg 22 5361AR Grave [5]			4.50	33.76
Pand in ge_B	Mgr.Borretweg 24 5361AR Grave [1]			4.50	38.13
Pand in ge_B	Mgr.Borretweg 24 5361AR Grave [2]			4.50	38.96
Pand in ge_B	Mgr.Borretweg 24 5361AR Grave [3]			4.50	33.46
Pand in ge_B	Mgr.Borretweg 26 5361AR Grave [1]			4.50	32.74
Pand in ge_B	Mgr.Borretweg 26 5361AR Grave [2]			4.50	33.75
Pand in ge_B	Mgr.Borretweg 26 5361AR Grave [3]			4.50	32.68
Pand in ge_B	Mgr.Borretweg 26 5361AR Grave [4]			4.50	37.60
Pand in ge_B	Molenaarstraat 188 5374GX Schaijk [11]			4.50	42.58
Pand in ge_B	Molenaarstraat 188 5374GX Schaijk [2]			4.50	31.93
Pand in ge_B	Molenaarstraat 188 5374GX Schaijk [5]			4.50	31.96
Pand in ge_B	Molenaarstraat 188 5374GX Schaijk [6]			4.50	40.42
Pand in ge_B	Molenaarstraat 188 5374GX Schaijk [7]			4.50	43.22
Pand in ge_B	Molenaarstraat 188 5374GX Schaijk [8]			4.50	42.78
Pand in ge_B	Molenaarstraat 61 5374GX Schaijk [6]			4.50	42.63
Pand in ge_B	Molenaarstraat 61 5374GX Schaijk [7]			4.50	41.58
Pand in ge_B	Molenaarstraat 61 5374GX Schaijk [8]			4.50	36.55
Pand in ge_B	Molenaarstraat 63 5374GX Schaijk [1]			4.50	39.51
Pand in ge_B	Molenaarstraat 63 5374GX Schaijk [2]			4.50	45.33
Pand in ge_B	Molenaarstraat 63 5374GX Schaijk [3]			4.50	46.63
Pand in ge_B	Molenstraat 2 5375KA Reek [2]			4.50	37.94
Pand in ge_B	Molenstraat 2 5375KA Reek [4]			4.50	51.01
Pand in ge_B	Molenstraat 2 5375KA Reek [6]			4.50	53.88
Pand in ge_B	Molenstraat 2 5375KA Reek [7]			4.50	51.96
Pand in ge_B	Molenstraat 3 5375KA Reek [1]			4.50	44.33
Pand in ge_B	Molenstraat 3 5375KA Reek [2]			4.50	41.67
Pand in ge_B	Molenstraat 3 5375KA Reek [3]			4.50	35.36
Pand in ge_B	Molenstraat 3 5375KA Reek [4]			4.50	35.14
Pand in ge_B	Molenstraat 3 5375KA Reek [5]			4.50	42.51
Pand in ge_B	Molenstraat 3 5375KA Reek [6]			4.50	45.15
Pand in ge_B	Molenstraat 5 5375KA Reek [1]			4.50	39.28
Pand in ge_B	Molenstraat 5 5375KA Reek [2]			4.50	51.88
Pand in ge_B	Molenstraat 5 5375KA Reek [3]			4.50	55.31
Pand in ge_B	Molenstraat 5 5375KA Reek [4]			4.50	52.16
Pand in ge_B	Molenstraat 5 5375KA Reek [6]			4.50	55.22
Pand in ge_B	Molenstraat 5 5375KA Reek [7]			4.50	52.96
Pand in ge_B	Molenstraat 5 5375KA Reek [8]			4.50	44.29
Pand in ge_B	Monseigneur Borretstraat 49 5375AB Reek [1]			4.50	43.59
Pand in ge_B	Monseigneur Borretstraat 49 5375AB Reek [7]			4.50	40.74
Pand in ge_B	Monseigneur Borretstraat 49 5375AB Reek [9]			4.50	43.59
Pand in ge_B	Monseigneur Borretstraat 51 5375AB Reek [2]			4.50	43.76
Pand in ge_B	Monseigneur Borretstraat 51 5375AB Reek [4]			4.50	40.31
Pand in ge_B	Monseigneur Borretstraat 53 5375AB Reek [1]			4.50	53.13
Pand in ge_B	Monseigneur Borretstraat 53 5375AB Reek [2]			4.50	45.64
Pand in ge_B	Monseigneur Borretstraat 53 5375AB Reek [3]			4.50	42.15
Pand in ge_B	Monseigneur Borretstraat 53 5375AB Reek [5]			4.50	50.59
Pand in ge_B	Monseigneur Borretstraat 57 5375AB Reek [1]			4.50	44.65
Pand in ge_B	Monseigneur Borretstraat 57 5375AB Reek [2]			4.50	46.38
Pand in ge_B	Monseigneur Borretstraat 57 5375AB Reek [3]			4.50	43.57
Pand in ge_B	Monseigneur Borretstraat 59 5375AB Reek [2]			4.50	47.15

Alle getoonde dB-waarden zijn A-gewogen

Gecumuleerde geluidsbelasting
Toekomstige situatie zonder maatregelen

D03071.000138
Herinrichting N324

Rapport: Resultatentabel
Model: toekomstige situatie scherm 0m
LAeq totaalresultaten voor toetspunten
Groep: wegen
Groepsreductie: Ja

Naam Toetspunt	Omschrijving	Hoogte	Lden
Pand in ge_B	Monseigneur Borretstraat 59 5375AB Reek [4]	4.50	47.85
Pand in ge_B	Monseigneur Borretstraat 59 5375AB Reek [5]	4.50	46.24
Pand in ge_B	Monseigneur Borretstraat 73 5375AB Reek [1]	4.50	60.11
Pand in ge_B	Monseigneur Borretstraat 73 5375AB Reek [2]	4.50	56.34
Pand in ge_B	Monseigneur Borretstraat 73 5375AB Reek [3]	4.50	49.39
Pand in ge_B	Monseigneur Borretstraat 73 5375AB Reek [5]	4.50	49.04
Pand in ge_B	Monseigneur Borretstraat 73 5375AB Reek [6]	4.50	57.31
Pand in ge_B	Munstraat 1 5374PG Schaijk [3]	4.50	41.85
Pand in ge_B	Munstraat 1 5374PG Schaijk [6]	4.50	48.76
Pand in ge_B	Munstraat 1 b 5374PG Schaijk [1]	4.50	43.82
Pand in ge_B	Munstraat 1 b 5374PG Schaijk [2]	4.50	44.06
Pand in ge_B	Munstraat 1 b 5374PG Schaijk [3]	4.50	49.84
Pand in ge_B	Munstraat 1 b 5374PG Schaijk [5]	4.50	51.20
Pand in ge_B	Munstraat 10 5374PG Schaijk [1]	4.50	35.59
Pand in ge_B	Munstraat 10 5374PG Schaijk [4]	4.50	45.31
Pand in ge_B	Munstraat 10 a 5374PG Schaijk [1]	4.50	36.14
Pand in ge_B	Munstraat 10 a 5374PG Schaijk [2]	4.50	45.33
Pand in ge_B	Munstraat 12 5374PG Schaijk [2]	4.50	34.68
Pand in ge_B	Munstraat 12 5374PG Schaijk [5]	4.50	39.90
Pand in ge_B	Munstraat 12 5374PG Schaijk [6]	4.50	42.27
Pand in ge_B	Munstraat 12 5374PG Schaijk [8]	4.50	42.71
Pand in ge_B	Munstraat 12 5374PG Schaijk [9]	4.50	44.14
Pand in ge_B	Munstraat 14 5374PG Schaijk [1]	4.50	41.01
Pand in ge_B	Munstraat 14 5374PG Schaijk [4]	4.50	45.15
Pand in ge_B	Munstraat 14 5374PG Schaijk [6]	4.50	49.58
Pand in ge_B	Munstraat 14 5374PG Schaijk [7]	4.50	48.44
Pand in ge_B	Munstraat 14 a 5374PG Schaijk [1]	4.50	44.51
Pand in ge_B	Munstraat 14 a 5374PG Schaijk [2]	4.50	47.20
Pand in ge_B	Munstraat 14 a 5374PG Schaijk [3]	4.50	42.12
Pand in ge_B	Munstraat 14 a 5374PG Schaijk [4]	4.50	--
Pand in ge_B	Munstraat 2 5374PG Schaijk [8]	4.50	45.69
Pand in ge_B	Munstraat 3 5374PG Schaijk [3]	4.50	42.29
Pand in ge_B	Munstraat 3 5374PG Schaijk [5]	4.50	43.94
Pand in ge_B	Munstraat 6 5374PG Schaijk [3]	4.50	40.12
Pand in ge_B	Munstraat 8 5374PG Schaijk [8]	4.50	41.03
Pand in ge_B	Muntlaan 2 5361ME Grave [2]	4.50	29.40
Pand in ge_B	Muntlaan 2 5361ME Grave [5]	4.50	46.00
Pand in ge_B	Muntlaan 4 5361ME Grave [1]	4.50	28.38
Pand in ge_B	Muntlaan 4 5361ME Grave [4]	4.50	45.76
Pand in ge_B	Ooievaarshorst 44 5361TT Grave [1]	4.50	32.14
Pand in ge_B	Ooievaarshorst 44 5361TT Grave [2]	4.50	42.86
Pand in ge_B	Ooievaarshorst 44 5361TT Grave [3]	4.50	43.60
Pand in ge_B	Ooievaarshorst 44 5361TT Grave [4]	4.50	36.84
Pand in ge_B	Ooievaarshorst 44 5361TT Grave [5]	4.50	32.00
Pand in ge_B	Ooievaarshorst 44 5361TT Grave [6]	4.50	39.79
Pand in ge_B	Oude Baan 1 5375KB Reek [1]	4.50	47.96
Pand in ge_B	Oude Baan 1 5375KB Reek [2]	4.50	43.97
Pand in ge_B	Oude Baan 1 5375KB Reek [3]	4.50	49.69
Pand in ge_B	Oude Baan 1 5375KB Reek [4]	4.50	52.43
Pand in ge_B	Oude Baan 1 5375KB Reek [5]	4.50	51.95
Pand in ge_B	Palmstraat 1 5374PC Schaijk [1]	4.50	58.73
Pand in ge_B	Palmstraat 1 5374PC Schaijk [3]	4.50	61.06
Pand in ge_B	Palmstraat 1 5374PC Schaijk [4]	4.50	59.81
Pand in ge_B	Palmstraat 1 5374PC Schaijk [5]	4.50	53.40
Pand in ge_B	Palmstraat 1 a 5374PC Schaijk [1]	4.50	52.91
Pand in ge_B	Palmstraat 1 a 5374PC Schaijk [2]	4.50	50.16
Pand in ge_B	Palmstraat 1 a 5374PC Schaijk [5]	4.50	54.82
Pand in ge_B	Palmstraat 2 5374PC Schaijk [2]	4.50	45.10
Pand in ge_B	Palmstraat 2 5374PC Schaijk [3]	4.50	50.59

Alle getoonde dB-waarden zijn A-gewogen

Gecumuleerde geluidsbelasting
Toekomstige situatie zonder maatregelen

D03071.000138
Herinrichting N324

Rapport: Resultatentabel
Model: toekomstige situatie scherm 0m
LAeq totaalresultaten voor toetspunten
Groep: wegen
Groepsreductie: Ja

Naam Toetspunt	Omschrijving	Hoogte	Lden
Pand in ge_B	Palmstraat 2 5374PC Schaijk [4]	4.50	51.84
Pand in ge_B	Palmstraat 2 5374PC Schaijk [7]	4.50	46.54
Pand in ge_B	Palmstraat 4 5374PC Schaijk [5]	4.50	58.35
Pand in ge_B	Palmstraat 4 5374PC Schaijk [6]	4.50	56.16
Pand in ge_B	Palmstraat 4 5374PC Schaijk [7]	4.50	46.57
Pand in ge_B	Palmstraat 4 5374PC Schaijk [8]	4.50	46.20
Pand in ge_B	Ploegstraat 1 5375KR Reek [1]	4.50	43.43
Pand in ge_B	Ploegstraat 1 5375KR Reek [10]	4.50	44.60
Pand in ge_B	Ploegstraat 1 5375KR Reek [11]	4.50	42.30
Pand in ge_B	Ploegstraat 1 5375KR Reek [2]	4.50	41.63
Pand in ge_B	Ploegstraat 1 5375KR Reek [3]	4.50	31.96
Pand in ge_B	Ploegstraat 1 5375KR Reek [4]	4.50	30.67
Pand in ge_B	Ploegstraat 1 5375KR Reek [5]	4.50	39.49
Pand in ge_B	Ploegstraat 1 5375KR Reek [6]	4.50	33.75
Pand in ge_B	Ploegstraat 1 5375KR Reek [7]	4.50	24.91
Pand in ge_B	Ploegstraat 1 5375KR Reek [8]	4.50	42.42
Pand in ge_B	Ploegstraat 1 5375KR Reek [9]	4.50	44.85
Pand in ge_B	Ploegstraat 2 5375KR Reek [1]	4.50	27.97
Pand in ge_B	Ploegstraat 2 5375KR Reek [2]	4.50	22.14
Pand in ge_B	Ploegstraat 2 5375KR Reek [3]	4.50	39.20
Pand in ge_B	Ploegstraat 2 5375KR Reek [4]	4.50	41.81
Pand in ge_B	Ploegstraat 2 5375KR Reek [5]	4.50	43.97
Pand in ge_B	Ploegstraat 2 5375KR Reek [6]	4.50	44.08
Pand in ge_B	Ploegstraat 2 5375KR Reek [7]	4.50	41.75
Pand in ge_B	Ploegstraat 2 5375KR Reek [8]	4.50	41.59
Pand in ge_B	Ploegstraat 2 5375KR Reek [9]	4.50	27.03
Pand in ge_B	Ploegstraat 3 5375KR Reek [4]	4.50	49.48
Pand in ge_B	Ploegstraat 3 5375KR Reek [5]	4.50	52.68
Pand in ge_B	Ploegstraat 3 5375KR Reek [7]	4.50	50.94
Pand in ge_B	Postiljonstraat 1 5374RG Schaijk [1]	4.50	36.95
Pand in ge_B	Postiljonstraat 1 5374RG Schaijk [2]	4.50	45.33
Pand in ge_B	Postiljonstraat 1 5374RG Schaijk [3]	4.50	49.39
Pand in ge_B	Postiljonstraat 1 5374RG Schaijk [7]	4.50	46.92
Pand in ge_B	Postiljonstraat 2 5374RG Schaijk [4]	4.50	50.17
Pand in ge_B	Postiljonstraat 2 5374RG Schaijk [5]	4.50	51.37
Pand in ge_B	Postiljonstraat 2 5374RG Schaijk [6]	4.50	51.29
Pand in ge_B	Postiljonstraat 2 5374RG Schaijk [7]	4.50	41.24
Pand in ge_B	Postiljonstraat 2 5374RG Schaijk [8]	4.50	41.26
Pand in ge_B	Postiljonstraat 2 5374RG Schaijk [9]	4.50	38.78
Pand in ge_B	Postiljonstraat 4 5374RG Schaijk [1]	4.50	39.04
Pand in ge_B	Postiljonstraat 4 5374RG Schaijk [10]	4.50	41.11
Pand in ge_B	Postiljonstraat 4 5374RG Schaijk [2]	4.50	43.27
Pand in ge_B	Postiljonstraat 4 5374RG Schaijk [3]	4.50	46.38
Pand in ge_B	Postiljonstraat 4 5374RG Schaijk [4]	4.50	46.45
Pand in ge_B	Postiljonstraat 4 5374RG Schaijk [5]	4.50	46.31
Pand in ge_B	Postiljonstraat 4 5374RG Schaijk [6]	4.50	45.79
Pand in ge_B	Postiljonstraat 4 5374RG Schaijk [7]	4.50	44.22
Pand in ge_B	Postiljonstraat 4 5374RG Schaijk [8]	4.50	36.57
Pand in ge_B	Postiljonstraat 4 5374RG Schaijk [9]	4.50	36.54
Pand in ge_B	Rijksweg 1 5374RA Schaijk [3]	4.50	33.74
Pand in ge_B	Rijksweg 1 5374RA Schaijk [4]	4.50	50.40
Pand in ge_B	Rijksweg 1 5374RA Schaijk [5]	4.50	36.77
Pand in ge_B	Rijksweg 1 5374RA Schaijk [6]	4.50	60.86
Pand in ge_B	Rijksweg 1 5374RA Schaijk [7]	4.50	64.81
Pand in ge_B	Rijksweg 10 5374RB Schaijk [3]	4.50	53.97
Pand in ge_B	Rijksweg 10 5374RB Schaijk [4]	4.50	58.18
Pand in ge_B	Rijksweg 10 5374RB Schaijk [5]	4.50	57.41
Pand in ge_B	Rijksweg 10 5374RB Schaijk [6]	4.50	57.58
Pand in ge_B	Rijksweg 10 5374RB Schaijk [7]	4.50	54.97

Alle getoonde dB-waarden zijn A-gewogen

Gecumuleerde geluidsbelasting

Toekomstige situatie zonder maatregelen

D03071.000138
Herinrichting N324

Rapport: Resultatentabel
 Model: toekomstige situatie scherm 0m
 LAeq totaalresultaten voor toetspunten
 Groep: wegen
 Groepsreductie: Ja

Naam						Hoogte	Lden
Toetspunt	Omschrijving						
Pand in ge_B	Rijksweg 10 5374RB Schaijk [8]					4.50	46.15
Pand in ge_B	Rijksweg 11 5374RA Schaijk [1]					4.50	48.19
Pand in ge_B	Rijksweg 11 5374RA Schaijk [2]					4.50	50.30
Pand in ge_B	Rijksweg 11 5374RA Schaijk [3]					4.50	46.65
Pand in ge_B	Rijksweg 11 5374RA Schaijk [4]					4.50	60.35
Pand in ge_B	Rijksweg 11 5374RA Schaijk [5]					4.50	64.28
Pand in ge_B	Rijksweg 11 5374RA Schaijk [6]					4.50	60.34
Pand in ge_B	Rijksweg 12 5374RB Schaijk [1]					4.50	55.13
Pand in ge_B	Rijksweg 12 5374RB Schaijk [2]					4.50	58.11
Pand in ge_B	Rijksweg 12 5374RB Schaijk [3]					4.50	59.35
Pand in ge_B	Rijksweg 12 5374RB Schaijk [4]					4.50	59.88
Pand in ge_B	Rijksweg 12 5374RB Schaijk [5]					4.50	57.24
Pand in ge_B	Rijksweg 12 5374RB Schaijk [6]					4.50	56.65
Pand in ge_B	Rijksweg 12 5374RB Schaijk [7]					4.50	32.24
Pand in ge_B	Rijksweg 12 5374RB Schaijk [8]					4.50	46.24
Pand in ge_B	Rijksweg 13 5374RA Schaijk [1]					4.50	57.87
Pand in ge_B	Rijksweg 13 5374RA Schaijk [2]					4.50	44.14
Pand in ge_B	Rijksweg 13 5374RA Schaijk [3]					4.50	62.95
Pand in ge_B	Rijksweg 13 5374RA Schaijk [4]					4.50	62.51
Pand in ge_B	Rijksweg 13 5374RA Schaijk [5]					4.50	58.93
Pand in ge_B	Rijksweg 13 a 5374RA Schaijk [1]					4.50	48.06
Pand in ge_B	Rijksweg 13 a 5374RA Schaijk [2]					4.50	45.43
Pand in ge_B	Rijksweg 13 a 5374RA Schaijk [3]					4.50	59.99
Pand in ge_B	Rijksweg 13 a 5374RA Schaijk [4]					4.50	60.80
Pand in ge_B	Rijksweg 13 a 5374RA Schaijk [5]					4.50	63.14
Pand in ge_B	Rijksweg 17 5374RA Schaijk [1]					4.50	56.71
Pand in ge_B	Rijksweg 17 5374RA Schaijk [2]					4.50	59.95
Pand in ge_B	Rijksweg 17 5374RA Schaijk [3]					4.50	56.98
Pand in ge_B	Rijksweg 19 5374RA Schaijk [1]					4.50	33.38
Pand in ge_B	Rijksweg 19 5374RA Schaijk [2]					4.50	36.36
Pand in ge_B	Rijksweg 19 5374RA Schaijk [3]					4.50	59.49
Pand in ge_B	Rijksweg 19 5374RA Schaijk [4]					4.50	60.55
Pand in ge_B	Rijksweg 19 5374RA Schaijk [5]					4.50	64.29
Pand in ge_B	Rijksweg 19 a 5374RA Schaijk [1]					4.50	64.34
Pand in ge_B	Rijksweg 19 a 5374RA Schaijk [2]					4.50	60.61
Pand in ge_B	Rijksweg 19 a 5374RA Schaijk [3]					4.50	59.35
Pand in ge_B	Rijksweg 19 a 5374RA Schaijk [4]					4.50	36.68
Pand in ge_B	Rijksweg 22 5374RB Schaijk [1]					4.50	41.38
Pand in ge_B	Rijksweg 22 5374RB Schaijk [2]					4.50	55.32
Pand in ge_B	Rijksweg 22 5374RB Schaijk [3]					4.50	59.23
Pand in ge_B	Rijksweg 22 5374RB Schaijk [4]					4.50	55.52
Pand in ge_B	Rijksweg 26 5374RB Schaijk [1]					4.50	44.17
Pand in ge_B	Rijksweg 26 5374RB Schaijk [5]					4.50	34.24
Pand in ge_B	Rijksweg 26 5374RB Schaijk [6]					4.50	54.19
Pand in ge_B	Rijksweg 26 5374RB Schaijk [7]					4.50	57.71
Pand in ge_B	Rijksweg 26 5374RB Schaijk [8]					4.50	57.67
Pand in ge_B	Rijksweg 26 5374RB Schaijk [9]					4.50	54.59
Pand in ge_B	Rijksweg 27 5374RA Schaijk [1]					4.50	58.08
Pand in ge_B	Rijksweg 27 5374RA Schaijk [2]					4.50	61.75
Pand in ge_B	Rijksweg 27 5374RA Schaijk [3]					4.50	60.43
Pand in ge_B	Rijksweg 27 5374RA Schaijk [4]					4.50	60.91
Pand in ge_B	Rijksweg 27 5374RA Schaijk [5]					4.50	57.99
Pand in ge_B	Rijksweg 27 5374RA Schaijk [8]					4.50	37.35
Pand in ge_B	Rijksweg 29 5374RA Schaijk [1]					4.50	57.43
Pand in ge_B	Rijksweg 29 5374RA Schaijk [2]					4.50	59.90
Pand in ge_B	Rijksweg 29 5374RA Schaijk [3]					4.50	55.93
Pand in ge_B	Rijksweg 29 5374RA Schaijk [5]					4.50	55.34
Pand in ge_B	Rijksweg 29 a 5374RA Schaijk [1]					4.50	54.88
Pand in ge_B	Rijksweg 29 a 5374RA Schaijk [2]					4.50	58.56

Alle getoonde dB-waarden zijn A-gewogen

Gecumuleerde geluidsbelasting
Toekomstige situatie zonder maatregelen

D03071.000138
Herinrichting N324

Rapport: Resultatentabel
Model: toekomstige situatie scherm 0m
LAeq totaalresultaten voor toetspunten
Groep: wegen
Groepsreductie: Ja

Naam				Hoogte	Lden
Toetspunt	Omschrijving				
Pand in ge_B	Rijksweg 29 a 5374RA Schaijk [3]			4.50	58.45
Pand in ge_B	Rijksweg 29 a 5374RA Schaijk [4]			4.50	54.74
Pand in ge_B	Rijksweg 29 a 5374RA Schaijk [5]			4.50	31.94
Pand in ge_B	Rijksweg 30 5374RB Schaijk [1]			4.50	55.84
Pand in ge_B	Rijksweg 30 5374RB Schaijk [2]			4.50	60.00
Pand in ge_B	Rijksweg 30 5374RB Schaijk [3]			4.50	61.37
Pand in ge_B	Rijksweg 30 5374RB Schaijk [4]			4.50	60.32
Pand in ge_B	Rijksweg 30 5374RB Schaijk [5]			4.50	59.58
Pand in ge_B	Rijksweg 30 5374RB Schaijk [6]			4.50	52.14
Pand in ge_B	Rijksweg 30 5374RB Schaijk [7]			4.50	52.40
Pand in ge_B	Rijksweg 30 5374RB Schaijk [8]			4.50	48.82
Pand in ge_B	Rijksweg 30 5374RB Schaijk [9]			4.50	54.89
Pand in ge_B	Rijksweg 31 5374RA Schaijk [2]			4.50	34.89
Pand in ge_B	Rijksweg 31 5374RA Schaijk [5]			4.50	52.04
Pand in ge_B	Rijksweg 31 5374RA Schaijk [6]			4.50	55.75
Pand in ge_B	Rijksweg 31 5374RA Schaijk [7]			4.50	52.72
Pand in ge_B	Rijksweg 32 5374RB Schaijk [1]			4.50	50.10
Pand in ge_B	Rijksweg 32 5374RB Schaijk [2]			4.50	56.39
Pand in ge_B	Rijksweg 32 5374RB Schaijk [3]			4.50	56.36
Pand in ge_B	Rijksweg 32 5374RB Schaijk [4]			4.50	55.10
Pand in ge_B	Rijksweg 32 5374RB Schaijk [5]			4.50	47.93
Pand in ge_B	Rijksweg 32 5374RB Schaijk [6]			4.50	46.85
Pand in ge_B	Rijksweg 32 5374RB Schaijk [7]			4.50	37.40
Pand in ge_B	Rijksweg 32 5374RB Schaijk [8]			4.50	34.38
Pand in ge_B	Rijksweg 34 5374RB Schaijk [1]			4.50	40.61
Pand in ge_B	Rijksweg 34 5374RB Schaijk [11]			4.50	39.87
Pand in ge_B	Rijksweg 34 5374RB Schaijk [2]			4.50	57.49
Pand in ge_B	Rijksweg 34 5374RB Schaijk [3]			4.50	60.67
Pand in ge_B	Rijksweg 34 5374RB Schaijk [4]			4.50	58.03
Pand in ge_B	Rijksweg 34 5374RB Schaijk [5]			4.50	58.16
Pand in ge_B	Rijksweg 34 a 5374RB Schaijk [3]			4.50	40.37
Pand in ge_B	Rijksweg 34 a 5374RB Schaijk [5]			4.50	56.82
Pand in ge_B	Rijksweg 34 a 5374RB Schaijk [6]			4.50	59.20
Pand in ge_B	Rijksweg 34 a 5374RB Schaijk [7]			4.50	55.98
Pand in ge_B	Rijksweg 36 5374RB Schaijk [1]			4.50	51.93
Pand in ge_B	Rijksweg 36 5374RB Schaijk [12]			4.50	61.59
Pand in ge_B	Rijksweg 36 5374RB Schaijk [13]			4.50	64.99
Pand in ge_B	Rijksweg 36 5374RB Schaijk [14]			4.50	59.87
Pand in ge_B	Rijksweg 36 5374RB Schaijk [2]			4.50	58.65
Pand in ge_B	Rijksweg 36 5374RB Schaijk [3]			4.50	48.17
Pand in ge_B	Rijksweg 36 5374RB Schaijk [8]			4.50	56.01
Pand in ge_B	Rijksweg 37 5375KX Reek [1]			4.50	59.36
Pand in ge_B	Rijksweg 37 5375KX Reek [2]			4.50	49.28
Pand in ge_B	Rijksweg 37 5375KX Reek [3]			4.50	46.73
Pand in ge_B	Rijksweg 37 5375KX Reek [8]			4.50	61.15
Pand in ge_B	Rijksweg 37 5375KX Reek [9]			4.50	62.77
Pand in ge_B	Rijksweg 38 5374RB Schaijk [1]			4.50	48.58
Pand in ge_B	Rijksweg 38 5374RB Schaijk [2]			4.50	57.72
Pand in ge_B	Rijksweg 38 5374RB Schaijk [3]			4.50	59.87
Pand in ge_B	Rijksweg 38 5374RB Schaijk [4]			4.50	61.13
Pand in ge_B	Rijksweg 38 5374RB Schaijk [5]			4.50	59.74
Pand in ge_B	Rijksweg 38 5374RB Schaijk [6]			4.50	60.09
Pand in ge_B	Rijksweg 38 5374RB Schaijk [7]			4.50	56.90
Pand in ge_B	Rijksweg 38 5374RB Schaijk [8]			4.50	45.58
Pand in ge_B	Rijksweg 4 5374RB Schaijk [1]			4.50	59.56
Pand in ge_B	Rijksweg 4 5374RB Schaijk [2]			4.50	52.39
Pand in ge_B	Rijksweg 4 5374RB Schaijk [3]			4.50	59.39
Pand in ge_B	Rijksweg 4 5374RB Schaijk [4]			4.50	63.09
Pand in ge_B	Rijksweg 42 5374RB Schaijk [3]			4.50	58.17

Alle getoonde dB-waarden zijn A-gewogen

Gecumuleerde geluidsbelasting
Toekomstige situatie zonder maatregelen

D03071.000138
Herinrichting N324

Rapport: Resultatentabel
Model: toekomstige situatie scherm 0m
LAeq totaalresultaten voor toetspunten
Groep: wegen
Groepsreductie: Ja

Naam					Hoogte	Lden
Toetspunt	Omschrijving					
Pand in ge_B	Rijksweg 42 5374RB Schaijk [4]				4.50	60.36
Pand in ge_B	Rijksweg 42 5374RB Schaijk [5]				4.50	55.88
Pand in ge_B	Rijksweg 42 5374RB Schaijk [6]				4.50	52.14
Pand in ge_B	Rijksweg 42 5374RB Schaijk [7]				4.50	35.56
Pand in ge_B	Rijksweg 42 5374RB Schaijk [8]				4.50	34.23
Pand in ge_B	Rijksweg 46 5374RB Schaijk [1]				4.50	63.08
Pand in ge_B	Rijksweg 46 5374RB Schaijk [10]				4.50	50.06
Pand in ge_B	Rijksweg 46 5374RB Schaijk [12]				4.50	53.90
Pand in ge_B	Rijksweg 46 5374RB Schaijk [13]				4.50	57.79
Pand in ge_B	Rijksweg 46 5374RB Schaijk [14]				4.50	57.63
Pand in ge_B	Rijksweg 46 5374RB Schaijk [16]				4.50	61.11
Pand in ge_B	Rijksweg 46 5374RB Schaijk [17]				4.50	61.84
Pand in ge_B	Rijksweg 46 5374RB Schaijk [18]				4.50	62.88
Pand in ge_B	Rijksweg 46 5374RB Schaijk [2]				4.50	63.60
Pand in ge_B	Rijksweg 46 5374RB Schaijk [3]				4.50	63.76
Pand in ge_B	Rijksweg 47 5375KX Reek [1]				4.50	58.37
Pand in ge_B	Rijksweg 47 5375KX Reek [10]				4.50	59.90
Pand in ge_B	Rijksweg 47 5375KX Reek [2]				4.50	44.45
Pand in ge_B	Rijksweg 47 5375KX Reek [3]				4.50	57.33
Pand in ge_B	Rijksweg 47 5375KX Reek [6]				4.50	63.45
Pand in ge_B	Rijksweg 47 5375KX Reek [7]				4.50	62.90
Pand in ge_B	Rijksweg 47 5375KX Reek [8]				4.50	64.48
Pand in ge_B	Rijksweg 47 5375KX Reek [9]				4.50	64.45
Pand in ge_B	Rijksweg 48 5374RB Schaijk [1]				4.50	62.60
Pand in ge_B	Rijksweg 48 5374RB Schaijk [2]				4.50	65.67
Pand in ge_B	Rijksweg 48 5374RB Schaijk [3]				4.50	61.48
Pand in ge_B	Rijksweg 48 5374RB Schaijk [5]				4.50	48.85
Pand in ge_B	Rijksweg 49 5375KX Reek [1]				4.50	60.58
Pand in ge_B	Rijksweg 49 5375KX Reek [2]				4.50	63.68
Pand in ge_B	Rijksweg 49 5375KX Reek [3]				4.50	60.15
Pand in ge_B	Rijksweg 49 5375KX Reek [5]				4.50	41.72
Pand in ge_B	Rijksweg 5 5374RA Schaijk [2]				4.50	49.74
Pand in ge_B	Rijksweg 5 5374RA Schaijk [5]				4.50	55.06
Pand in ge_B	Rijksweg 5 5374RA Schaijk [6]				4.50	59.61
Pand in ge_B	Rijksweg 5 5374RA Schaijk [8]				4.50	59.52
Pand in ge_B	Rijksweg 5 5374RA Schaijk [9]				4.50	57.29
Pand in ge_B	Rijksweg 50 5374RB Schaijk [1]				4.50	60.91
Pand in ge_B	Rijksweg 50 5374RB Schaijk [2]				4.50	59.45
Pand in ge_B	Rijksweg 50 5374RB Schaijk [3]				4.50	60.26
Pand in ge_B	Rijksweg 50 5374RB Schaijk [4]				4.50	56.34
Pand in ge_B	Rijksweg 50 5374RB Schaijk [5]				4.50	45.24
Pand in ge_B	Rijksweg 50 5374RB Schaijk [6]				4.50	46.40
Pand in ge_B	Rijksweg 50 5374RB Schaijk [7]				4.50	44.14
Pand in ge_B	Rijksweg 50 5374RB Schaijk [8]				4.50	57.39
Pand in ge_B	Rijksweg 52 5374RB Schaijk [1]				4.50	54.61
Pand in ge_B	Rijksweg 52 5374RB Schaijk [2]				4.50	58.73
Pand in ge_B	Rijksweg 52 5374RB Schaijk [3]				4.50	57.48
Pand in ge_B	Rijksweg 52 5374RB Schaijk [5]				4.50	58.07
Pand in ge_B	Rijksweg 52 5374RB Schaijk [6]				4.50	54.70
Pand in ge_B	Rijksweg 52 5374RB Schaijk [8]				4.50	30.80
Pand in ge_B	Rijksweg 54 5374RB Schaijk [1]				4.50	50.88
Pand in ge_B	Rijksweg 54 5374RB Schaijk [2]				4.50	50.57
Pand in ge_B	Rijksweg 54 5374RB Schaijk [3]				4.50	49.63
Pand in ge_B	Rijksweg 54 5374RB Schaijk [5]				4.50	51.84
Pand in ge_B	Rijksweg 54 5374RB Schaijk [7]				4.50	50.50
Pand in ge_B	Rijksweg 54 5374RB Schaijk [8]				4.50	43.49
Pand in ge_B	Rijksweg 55 5375KX Reek [1]				4.50	58.66
Pand in ge_B	Rijksweg 55 5375KX Reek [2]				4.50	61.22
Pand in ge_B	Rijksweg 55 5375KX Reek [3]				4.50	56.60

Alle getoonde dB-waarden zijn A-gewogen

Gecumuleerde geluidsbelasting
Toekomstige situatie zonder maatregelen

D03071.000138
Herinrichting N324

Rapport: Resultatentabel
Model: toekomstige situatie scherm 0m
LAeq totaalresultaten voor toetspunten
Groep: wegen
Groepsreductie: Ja

Naam					Hoogte	Lden
Toetspunt	Omschrijving					
Pand in ge_B	Rijksweg 55 5375KX Reek [4]				4.50	33.10
Pand in ge_B	Rijksweg 55 5375KX Reek [6]				4.50	34.94
Pand in ge_B	Rijksweg 56 5374RB Schaijk [1]				4.50	61.92
Pand in ge_B	Rijksweg 56 5374RB Schaijk [2]				4.50	51.08
Pand in ge_B	Rijksweg 56 5374RB Schaijk [3]				4.50	64.49
Pand in ge_B	Rijksweg 56 5374RB Schaijk [4]				4.50	65.34
Pand in ge_B	Rijksweg 57 5375KX Reek [1]				4.50	62.66
Pand in ge_B	Rijksweg 57 5375KX Reek [2]				4.50	57.94
Pand in ge_B	Rijksweg 57 5375KX Reek [3]				4.50	55.51
Pand in ge_B	Rijksweg 57 5375KX Reek [4]				4.50	40.04
Pand in ge_B	Rijksweg 57 5375KX Reek [5]				4.50	55.95
Pand in ge_B	Rijksweg 57 5375KX Reek [7]				4.50	60.35
Pand in ge_B	Rijksweg 58 5374LD Schaijk [1]				4.50	58.63
Pand in ge_B	Rijksweg 58 5374LD Schaijk [10]				4.50	47.38
Pand in ge_B	Rijksweg 58 5374LD Schaijk [11]				4.50	53.72
Pand in ge_B	Rijksweg 58 5374LD Schaijk [12]				4.50	58.43
Pand in ge_B	Rijksweg 58 5374LD Schaijk [14]				4.50	59.31
Pand in ge_B	Rijksweg 58 5374LD Schaijk [15]				4.50	59.13
Pand in ge_B	Rijksweg 58 5374LD Schaijk [2]				4.50	51.66
Pand in ge_B	Rijksweg 58 5374LD Schaijk [3]				4.50	51.60
Pand in ge_B	Rijksweg 58 5374LD Schaijk [4]				4.50	53.37
Pand in ge_B	Rijksweg 58 5374LD Schaijk [5]				4.50	49.12
Pand in ge_B	Rijksweg 58 5374LD Schaijk [6]				4.50	37.23
Pand in ge_B	Rijksweg 58 5374LD Schaijk [7]				4.50	43.43
Pand in ge_B	Rijksweg 62 5374LD Schaijk [1]				4.50	41.14
Pand in ge_B	Rijksweg 62 5374LD Schaijk [3]				4.50	52.53
Pand in ge_B	Rijksweg 62 5374LD Schaijk [4]				4.50	53.50
Pand in ge_B	Rijksweg 62 5374LD Schaijk [5]				4.50	59.98
Pand in ge_B	Rijksweg 62 5374LD Schaijk [6]				4.50	61.32
Pand in ge_B	Rijksweg 62 5374LD Schaijk [7]				4.50	63.67
Pand in ge_B	Rijksweg 62 5374LD Schaijk [8]				4.50	59.59
Pand in ge_B	Rijksweg 84 5375KZ Reek [1]				4.50	52.38
Pand in ge_B	Rijksweg 84 5375KZ Reek [2]				4.50	55.84
Pand in ge_B	Rijksweg 84 5375KZ Reek [3]				4.50	52.17
Pand in ge_B	Rijksweg 84 5375KZ Reek [5]				4.50	31.79
Pand in ge_B	Rijksweg 90 5375KZ Reek [1]				4.50	55.14
Pand in ge_B	Rijksweg 90 5375KZ Reek [3]				4.50	54.87
Pand in ge_B	Rijksweg 90 5375KZ Reek [4]				4.50	50.18
Pand in ge_B	Rijksweg 90 5375KZ Reek [7]				4.50	42.68
Pand in ge_B	Rijksweg 90 5375KZ Reek [8]				4.50	52.58
Pand in ge_B	Rijksweg 92 5375KZ Reek [1]				4.50	58.96
Pand in ge_B	Rijksweg 92 5375KZ Reek [2]				4.50	61.43
Pand in ge_B	Rijksweg 92 5375KZ Reek [3]				4.50	56.51
Pand in ge_B	Rijksweg 92 5375KZ Reek [6]				4.50	44.55
Pand in ge_B	Rijksweg 94 5375KZ Reek [1]				4.50	44.49
Pand in ge_B	Rijksweg 94 5375KZ Reek [2]				4.50	63.13
Pand in ge_B	Rijksweg 94 5375KZ Reek [3]				4.50	67.51
Pand in ge_B	Rijksweg 94 5375KZ Reek [4]				4.50	62.73
Pand in ge_B	Rijksweg 96 5375KZ Reek [1]				4.50	66.89
Pand in ge_B	Rijksweg 96 5375KZ Reek [2]				4.50	61.68
Pand in ge_B	Rijksweg 96 5375KZ Reek [3]				4.50	38.40
Pand in ge_B	Rijksweg 96 5375KZ Reek [5]				4.50	33.94
Pand in ge_B	Rijksweg 96 5375KZ Reek [6]				4.50	62.40
Pand in ge_B	Rustvenseweg 2 a 5375KW Reek [2]				4.50	40.07
Pand in ge_B	Rustvenseweg 2 a 5375KW Reek [3]				4.50	42.84
Pand in ge_B	Rustvenseweg 2 a 5375KW Reek [4]				4.50	41.46
Pand in ge_B	Rustvenseweg 2 a 5375KW Reek [5]				4.50	38.55
Pand in ge_B	Rustvenseweg 2 a 5375KW Reek [7]				4.50	34.22
Pand in ge_B	Rustvenseweg 2 a 5375KW Reek [8]				4.50	31.72

Alle getoonde dB-waarden zijn A-gewogen

Gecumuleerde geluidsbelasting
Toekomstige situatie zonder maatregelen

D03071.000138
Herinrichting N324

Rapport: Resultatentabel
Model: toekomstige situatie scherm 0m
LAeq totaalresultaten voor toetspunten
Groep: wegen
Groepsreductie: Ja

Naam Toetspunt	Omschrijving	Hoogte	Lden
Pand in ge_B	Rustvenseweg 4 5375KW Reek [1]	4.50	43.15
Pand in ge_B	Rustvenseweg 4 5375KW Reek [2]	4.50	42.34
Pand in ge_B	Rustvenseweg 4 5375KW Reek [3]	4.50	29.48
Pand in ge_B	Rustvenseweg 4 5375KW Reek [5]	4.50	39.42
Pand in ge_B	Schansweg 1 5374NR Schaijk [1]	4.50	41.60
Pand in ge_B	Schansweg 1 5374NR Schaijk [2]	4.50	43.71
Pand in ge_B	Schansweg 1 5374NR Schaijk [3]	4.50	43.77
Pand in ge_B	Schansweg 1 5374NR Schaijk [4]	4.50	39.68
Pand in ge_B	Schansweg 1 5374NR Schaijk [5]	4.50	35.37
Pand in ge_B	Schansweg 3 5374NR Schaijk [1]	4.50	37.30
Pand in ge_B	Schansweg 3 5374NR Schaijk [2]	4.50	39.72
Pand in ge_B	Schansweg 3 5374NR Schaijk [3]	4.50	40.99
Pand in ge_B	Schansweg 3 5374NR Schaijk [4]	4.50	41.47
Pand in ge_B	Schansweg 3 5374NR Schaijk [5]	4.50	41.71
Pand in ge_B	Schansweg 3 5374NR Schaijk [6]	4.50	31.01
Pand in ge_B	Schansweg 3 5374NR Schaijk [7]	4.50	34.22
Pand in ge_B	Schansweg 3 5374NR Schaijk [8]	4.50	31.57
Pand in ge_B	Schansweg 3 5374NR Schaijk [9]	4.50	36.18
Pand in ge_B	Scheerling 2 5361MJ Grave [1]	4.50	49.65
Pand in ge_B	Scheerling 2 5361MJ Grave [10]	4.50	38.27
Pand in ge_B	Scheerling 2 5361MJ Grave [11]	4.50	42.15
Pand in ge_B	Scheerling 2 5361MJ Grave [12]	4.50	45.73
Pand in ge_B	Scheerling 2 5361MJ Grave [2]	4.50	50.80
Pand in ge_B	Scheerling 2 5361MJ Grave [3]	4.50	51.63
Pand in ge_B	Scheerling 2 5361MJ Grave [4]	4.50	50.20
Pand in ge_B	Scheerling 2 5361MJ Grave [5]	4.50	48.06
Pand in ge_B	Scheerling 2 5361MJ Grave [6]	4.50	44.11
Pand in ge_B	Scheerling 2 5361MJ Grave [7]	4.50	33.27
Pand in ge_B	Scheerling 2 5361MJ Grave [8]	4.50	36.61
Pand in ge_B	Scheerling 2 5361MJ Grave [9]	4.50	36.75
Pand in ge_B	Scheerling 21 5361MJ Grave [1]	4.50	44.16
Pand in ge_B	Scheerling 21 5361MJ Grave [5]	4.50	27.26
Pand in ge_B	Scheerling 23 5361MJ Grave [2]	4.50	44.91
Pand in ge_B	Scheerling 23 5361MJ Grave [3]	4.50	31.15
Pand in ge_B	Scheerling 30 5361MJ Grave [1]	4.50	49.55
Pand in ge_B	Scheerling 30 5361MJ Grave [10]	4.50	40.52
Pand in ge_B	Scheerling 30 5361MJ Grave [11]	4.50	43.03
Pand in ge_B	Scheerling 30 5361MJ Grave [12]	4.50	46.17
Pand in ge_B	Scheerling 30 5361MJ Grave [2]	4.50	50.81
Pand in ge_B	Scheerling 30 5361MJ Grave [3]	4.50	51.45
Pand in ge_B	Scheerling 30 5361MJ Grave [4]	4.50	50.52
Pand in ge_B	Scheerling 30 5361MJ Grave [5]	4.50	49.10
Pand in ge_B	Scheerling 30 5361MJ Grave [6]	4.50	45.91
Pand in ge_B	Scheerling 30 5361MJ Grave [7]	4.50	35.79
Pand in ge_B	Scheerling 30 5361MJ Grave [8]	4.50	38.32
Pand in ge_B	Scheerling 30 5361MJ Grave [9]	4.50	39.03
Pand in ge_B	Scheerling 58 5361MJ Grave [1]	4.50	43.58
Pand in ge_B	Scheerling 58 5361MJ Grave [10]	4.50	50.43
Pand in ge_B	Scheerling 58 5361MJ Grave [11]	4.50	51.51
Pand in ge_B	Scheerling 58 5361MJ Grave [12]	4.50	52.05
Pand in ge_B	Scheerling 58 5361MJ Grave [13]	4.50	50.99
Pand in ge_B	Scheerling 58 5361MJ Grave [14]	4.50	51.46
Pand in ge_B	Scheerling 58 5361MJ Grave [15]	4.50	49.16
Pand in ge_B	Scheerling 58 5361MJ Grave [2]	4.50	38.83
Pand in ge_B	Scheerling 58 5361MJ Grave [3]	4.50	41.95
Pand in ge_B	Scheerling 58 5361MJ Grave [4]	4.50	43.31
Pand in ge_B	Scheerling 58 5361MJ Grave [5]	4.50	42.38
Pand in ge_B	Scheerling 58 5361MJ Grave [6]	4.50	43.28
Pand in ge_B	Scheerling 58 5361MJ Grave [7]	4.50	46.84

Alle getoonde dB-waarden zijn A-gewogen

Gecumuleerde geluidsbelasting
Toekomstige situatie zonder maatregelen

D03071.000138
Herinrichting N324

Rapport: Resultatentabel
Model: toekomstige situatie scherm 0m
LAeq totaalresultaten voor toetspunten
Groep: wegen
Groepsreductie: Ja

Naam Toetspunt	Omschrijving	Hoogte	Lden
Pand in ge_B	Scheerling 58 5361MJ Grave [8]	4.50	49.04
Pand in ge_B	Scheerling 58 5361MJ Grave [9]	4.50	49.17
Pand in ge_B	Scheisestraat 24 5374CP Schaijk [1]	4.50	34.97
Pand in ge_B	Scheisestraat 24 5374CP Schaijk [2]	4.50	41.86
Pand in ge_B	Scheisestraat 24 5374CP Schaijk [3]	4.50	44.62
Pand in ge_B	Scheisestraat 24 5374CP Schaijk [4]	4.50	39.19
Pand in ge_B	Scheisestraat 24 5374CP Schaijk [5]	4.50	39.58
Pand in ge_B	Scheisestraat 24 5374CP Schaijk [6]	4.50	41.06
Pand in ge_B	Scheisestraat 24 5374CP Schaijk [7]	4.50	42.94
Pand in ge_B	Scheisestraat 24 5374CP Schaijk [8]	4.50	40.95
Pand in ge_B	Scheisestraat 24 5374CP Schaijk [9]	4.50	34.20
Pand in ge_B	Scheisestraat 3 5374CP Schaijk [1]	4.50	35.67
Pand in ge_B	Scheisestraat 3 5374CP Schaijk [2]	4.50	36.04
Pand in ge_B	Scheisestraat 3 5374CP Schaijk [3]	4.50	38.83
Pand in ge_B	Scheisestraat 3 5374CP Schaijk [4]	4.50	33.82
Pand in ge_B	Scheisestraat 3 5374CP Schaijk [5]	4.50	30.07
Pand in ge_B	Scheisestraat 3 5374CP Schaijk [6]	4.50	38.46
Pand in ge_B	Scheisestraat 3 5374CP Schaijk [7]	4.50	42.94
Pand in ge_B	Scheisestraat 5 5374CP Schaijk [1]	4.50	34.67
Pand in ge_B	Scheisestraat 5 5374CP Schaijk [2]	4.50	29.57
Pand in ge_B	Scheisestraat 5 5374CP Schaijk [3]	4.50	25.88
Pand in ge_B	Scheisestraat 5 5374CP Schaijk [4]	4.50	43.90
Pand in ge_B	Scheisestraat 5 5374CP Schaijk [5]	4.50	45.50
Pand in ge_B	Scheisestraat 5 5374CP Schaijk [6]	4.50	43.61
Pand in ge_B	Scheisestraat 7 5374CP Schaijk [1]	4.50	50.64
Pand in ge_B	Scheisestraat 7 5374CP Schaijk [2]	4.50	48.95
Pand in ge_B	Scheisestraat 7 5374CP Schaijk [3]	4.50	51.62
Pand in ge_B	Scheisestraat 7 5374CP Schaijk [4]	4.50	54.00
Pand in ge_B	Scheisestraat 7 5374CP Schaijk [5]	4.50	48.07
Pand in ge_B	Scheisestraat 7 5374CP Schaijk [6]	4.50	38.96
Pand in ge_B	Scheisestraat 9 5374CP Schaijk [2]	4.50	52.89
Pand in ge_B	Scheisestraat 9 5374CP Schaijk [3]	4.50	53.87
Pand in ge_B	Scheisestraat 9 5374CP Schaijk [4]	4.50	52.12
Pand in ge_B	Scheisestraat 9 5374CP Schaijk [5]	4.50	47.12
Pand in ge_B	Scheisestraat 9 5374CP Schaijk [7]	4.50	51.27
Pand in ge_B	Schimmelpenninckstraat 27 5361CC Grave [1]	4.50	36.78
Pand in ge_B	Schimmelpenninckstraat 27 5361CC Grave [2]	4.50	33.61
Pand in ge_B	Schimmelpenninckstraat 27 5361CC Grave [3]	4.50	46.78
Pand in ge_B	Schimmelpenninckstraat 27 5361CC Grave [4]	4.50	44.90
Pand in ge_B	Schimmelpenninckstraat 27 5361CC Grave [5]	4.50	35.06
Pand in ge_B	Schutsboomstraat 67 5374CB Schaijk [1]	4.50	52.95
Pand in ge_B	Schutsboomstraat 67 5374CB Schaijk [2]	4.50	47.60
Pand in ge_B	Schutsboomstraat 67 5374CB Schaijk [4]	4.50	47.37
Pand in ge_B	Schutsboomstraat 67 5374CB Schaijk [5]	4.50	49.62
Pand in ge_B	Schutsboomstraat 67 5374CB Schaijk [6]	4.50	53.80
Pand in ge_B	Schutsboomstraat 67 5374CB Schaijk [7]	4.50	54.62
Pand in ge_B	Schutsboomstraat 69 5374CB Schaijk [1]	4.50	50.15
Pand in ge_B	Schutsboomstraat 69 5374CB Schaijk [2]	4.50	54.54
Pand in ge_B	Schutsboomstraat 69 5374CB Schaijk [3]	4.50	53.47
Pand in ge_B	Schutsboomstraat 69 5374CB Schaijk [4]	4.50	46.76
Pand in ge_B	Schutsboomstraat 69 5374CB Schaijk [6]	4.50	44.29
Pand in ge_B	Schutsboomstraat 69 5374CB Schaijk [7]	4.50	49.23
Pand in ge_B	Schutsboomstraat 69 5374CB Schaijk [8]	4.50	42.79
Pand in ge_B	Schutsboomstraat 70 5374CD Schaijk [1]	4.50	42.23
Pand in ge_B	Schutsboomstraat 70 5374CD Schaijk [2]	4.50	34.30
Pand in ge_B	Schutsboomstraat 70 5374CD Schaijk [3]	4.50	40.43
Pand in ge_B	Schutsboomstraat 70 5374CD Schaijk [4]	4.50	53.71
Pand in ge_B	Schutsboomstraat 70 a 5374CD Schaijk [1]	4.50	54.77
Pand in ge_B	Schutsboomstraat 70 a 5374CD Schaijk [2]	4.50	52.60

Alle getoonde dB-waarden zijn A-gewogen

Gecumuleerde geluidsbelasting
Toekomstige situatie zonder maatregelen

D03071.000138
Herinrichting N324

Rapport: Resultatentabel
Model: toekomstige situatie scherm 0m
LAeq totaalresultaten voor toetspunten
Groep: wegen
Groepsreductie: Ja

Naam Toetspunt	Omschrijving	Hoogte	Lden
Pand in ge_B	Schutsboomstraat 70 a 5374CD Schaijk [3]	4.50	45.32
Pand in ge_B	Schutsboomstraat 74 5374CD Schaijk [1]	4.50	37.84
Pand in ge_B	Schutsboomstraat 74 5374CD Schaijk [2]	4.50	38.25
Pand in ge_B	Schutsboomstraat 74 5374CD Schaijk [3]	4.50	47.41
Pand in ge_B	Schutsboomstraat 74 5374CD Schaijk [4]	4.50	51.68
Pand in ge_B	Schutsboomstraat 74 5374CD Schaijk [5]	4.50	55.88
Pand in ge_B	Schutsboomstraat 74 5374CD Schaijk [6]	4.50	54.16
Pand in ge_B	Schutsboomstraat 74 a 5374CD Schaijk [1]	4.50	53.68
Pand in ge_B	Schutsboomstraat 74 a 5374CD Schaijk [2]	4.50	50.26
Pand in ge_B	Schutsboomstraat 74 a 5374CD Schaijk [3]	4.50	49.56
Pand in ge_B	Schutsboomstraat 74 a 5374CD Schaijk [4]	4.50	49.07
Pand in ge_B	Schutsboomstraat 74 a 5374CD Schaijk [5]	4.50	41.12
Pand in ge_B	Schutsboomstraat 76 5374CD Schaijk [2]	4.50	47.82
Pand in ge_B	Schutsboomstraat 76 5374CD Schaijk [4]	4.50	52.47
Pand in ge_B	Schutsboomstraat 76 5374CD Schaijk [6]	4.50	49.05
Pand in ge_B	Schutsboomstraat 78 5374CD Schaijk [1]	4.50	43.54
Pand in ge_B	Schutsboomstraat 78 5374CD Schaijk [3]	4.50	42.92
Pand in ge_B	Schutsboomstraat 78 5374CD Schaijk [6]	4.50	47.94
Pand in ge_B	Schutsboomstraat 78 5374CD Schaijk [7]	4.50	50.76
Pand in ge_B	Schutsboomstraat 78 5374CD Schaijk [8]	4.50	48.23
Pand in ge_B	Schutsboomstraat 80 5374CD Schaijk [1]	4.50	48.45
Pand in ge_B	Schutsboomstraat 80 5374CD Schaijk [2]	4.50	52.49
Pand in ge_B	Schutsboomstraat 80 5374CD Schaijk [3]	4.50	52.04
Pand in ge_B	Schutsboomstraat 80 5374CD Schaijk [4]	4.50	51.96
Pand in ge_B	Schutsboomstraat 80 5374CD Schaijk [5]	4.50	40.67
Pand in ge_B	Schutsboomstraat 80 5374CD Schaijk [6]	4.50	42.57
Pand in ge_B	Schutsboomstraat 80a 5374CD Schaijk [1]	4.50	49.99
Pand in ge_B	Schutsboomstraat 80a 5374CD Schaijk [2]	4.50	48.73
Pand in ge_B	Schutsboomstraat 80a 5374CD Schaijk [3]	4.50	45.33
Pand in ge_B	Schutsboomstraat 82 5374CD Schaijk [3]	4.50	37.72
Pand in ge_B	Schutsboomstraat 82 5374CD Schaijk [4]	4.50	46.91
Pand in ge_B	Schutsboomstraat 82 5374CD Schaijk [5]	4.50	50.34
Pand in ge_B	Schutsboomstraat 82 5374CD Schaijk [6]	4.50	50.01
Pand in ge_B	Schutsboomstraat 82 5374CD Schaijk [7]	4.50	41.21
Pand in ge_B	Schutsboomstraat 84 5374CD Schaijk [1]	4.50	52.53
Pand in ge_B	Schutsboomstraat 84 5374CD Schaijk [4]	4.50	40.96
Pand in ge_B	Schutsboomstraat 84 5374CD Schaijk [5]	4.50	52.92
Pand in ge_B	Schutsboomstraat 84 5374CD Schaijk [6]	4.50	51.48
Pand in ge_B	Schutsboomstraat 84 5374CD Schaijk [7]	4.50	47.84
Pand in ge_B	Schutsboomstraat 86 5374CD Schaijk [1]	4.50	55.93
Pand in ge_B	Schutsboomstraat 86 5374CD Schaijk [2]	4.50	55.05
Pand in ge_B	Schutsboomstraat 86 5374CD Schaijk [3]	4.50	51.31
Pand in ge_B	Schutsboomstraat 86 5374CD Schaijk [4]	4.50	42.34
Pand in ge_B	Schutsboomstraat 86 5374CD Schaijk [5]	4.50	44.47
Pand in ge_B	Schutsboomstraat 86 5374CD Schaijk [6]	4.50	47.55
Pand in ge_B	Schutsboomstraat 86 5374CD Schaijk [7]	4.50	53.52
Pand in ge_B	Schutsboomstraat 88 5374CD Schaijk [1]	4.50	58.57
Pand in ge_B	Schutsboomstraat 88 5374CD Schaijk [5]	4.50	49.77
Pand in ge_B	Schutsboomstraat 88 5374CD Schaijk [6]	4.50	48.55
Pand in ge_B	Schutsboomstraat 88 5374CD Schaijk [7]	4.50	58.17
Pand in ge_B	Schutsboomstraat 90 5374CD Schaijk [1]	4.50	43.74
Pand in ge_B	Schutsboomstraat 90 5374CD Schaijk [2]	4.50	46.01
Pand in ge_B	Schutsboomstraat 90 5374CD Schaijk [3]	4.50	55.45
Pand in ge_B	Schutsboomstraat 90 5374CD Schaijk [4]	4.50	57.37
Pand in ge_B	Schutsboomstraat 90 5374CD Schaijk [5]	4.50	55.09
Pand in ge_B	Schutsboomstraat 92 5374CD Schaijk [1]	4.50	53.23
Pand in ge_B	Schutsboomstraat 92 5374CD Schaijk [10]	4.50	55.86
Pand in ge_B	Schutsboomstraat 92 5374CD Schaijk [2]	4.50	47.69
Pand in ge_B	Schutsboomstraat 92 5374CD Schaijk [3]	4.50	48.25

Alle getoonde dB-waarden zijn A-gewogen

Gecumuleerde geluidsbelasting
Toekomstige situatie zonder maatregelen

D03071.000138
Herinrichting N324

Rapport: Resultatentabel
Model: toekomstige situatie scherm 0m
LAeq totaalresultaten voor toetspunten
Groep: wegen
Groepsreductie: Ja

Naam					Hoogte	Lden
Toetspunt	Omschrijving					
Pand in ge_B	Schutsboomstraat 92 5374CD Schaijk [4]				4.50	52.75
Pand in ge_B	Schutsboomstraat 92 5374CD Schaijk [5]				4.50	49.07
Pand in ge_B	Schutsboomstraat 92 5374CD Schaijk [6]				4.50	57.27
Pand in ge_B	Schutsboomstraat 92 5374CD Schaijk [7]				4.50	58.79
Pand in ge_B	Schutsboomstraat 92 5374CD Schaijk [8]				4.50	57.38
Pand in ge_B	Schutsboomstraat 92 5374CD Schaijk [9]				4.50	55.28
Pand in ge_B	Smient 26 5361SR Grave [1]				4.50	36.50
Pand in ge_B	Smient 26 5361SR Grave [2]				4.50	39.06
Pand in ge_B	Smient 26 5361SR Grave [3]				4.50	37.13
Pand in ge_B	Smient 26 5361SR Grave [4]				4.50	35.65
Pand in ge_B	Smient 28 5361SR Grave [1]				4.50	35.24
Pand in ge_B	Smient 28 5361SR Grave [2]				4.50	40.62
Pand in ge_B	Smient 28 5361SR Grave [3]				4.50	42.87
Pand in ge_B	Smient 28 5361SR Grave [4]				4.50	43.41
Pand in ge_B	Smient 30 5361SR Grave [1]				4.50	37.13
Pand in ge_B	Smient 30 5361SR Grave [2]				4.50	39.70
Pand in ge_B	Smient 30 5361SR Grave [3]				4.50	37.50
Pand in ge_B	Smient 30 5361SR Grave [4]				4.50	36.63
Pand in ge_B	Smient 32 5361SR Grave [1]				4.50	36.80
Pand in ge_B	Smient 32 5361SR Grave [2]				4.50	40.11
Pand in ge_B	Smient 32 5361SR Grave [3]				4.50	42.47
Pand in ge_B	Smient 32 5361SR Grave [4]				4.50	43.28
Pand in ge_B	Smient 34 5361SR Grave [1]				4.50	42.74
Pand in ge_B	Smient 34 5361SR Grave [2]				4.50	42.81
Pand in ge_B	Smient 34 5361SR Grave [3]				4.50	36.78
Pand in ge_B	Smient 34 5361SR Grave [4]				4.50	32.50
Pand in ge_B	Smient 34 5361SR Grave [5]				4.50	32.07
Pand in ge_B	Smient 34 5361SR Grave [6]				4.50	37.07
Pand in ge_B	Smient 36 5361SR Grave [1]				4.50	42.90
Pand in ge_B	Smient 36 5361SR Grave [2]				4.50	37.55
Pand in ge_B	Smient 36 5361SR Grave [3]				4.50	34.41
Pand in ge_B	Smient 36 5361SR Grave [4]				4.50	33.16
Pand in ge_B	Smient 38 5361SR Grave [1]				4.50	33.31
Pand in ge_B	Smient 38 5361SR Grave [2]				4.50	32.02
Pand in ge_B	Smient 38 5361SR Grave [3]				4.50	39.66
Pand in ge_B	Smient 38 5361SR Grave [4]				4.50	42.22
Pand in ge_B	Smient 40 5361SR Grave [1]				4.50	40.58
Pand in ge_B	Smient 40 5361SR Grave [2]				4.50	43.74
Pand in ge_B	Smient 40 5361SR Grave [3]				4.50	46.11
Pand in ge_B	Smient 40 5361SR Grave [4]				4.50	43.36
Pand in ge_B	Smient 40 5361SR Grave [5]				4.50	38.78
Pand in ge_B	Smient 40 5361SR Grave [6]				4.50	41.48
Pand in ge_B	Smient 42 5361SR Grave [1]				4.50	47.05
Pand in ge_B	Smient 42 5361SR Grave [6]				4.50	40.12
Pand in ge_B	Smient 42 5361SR Grave [7]				4.50	33.01
Pand in ge_B	Smient 44 5361SR Grave [3]				4.50	46.52
Pand in ge_B	Smient 44 5361SR Grave [4]				4.50	32.55
Pand in ge_B	Smient 44 5361SR Grave [5]				4.50	30.86
Pand in ge_B	Smient 46 5361SR Grave [1]				4.50	46.95
Pand in ge_B	Smient 46 5361SR Grave [5]				4.50	29.85
Pand in ge_B	Smient 46 5361SR Grave [6]				4.50	33.42
Pand in ge_B	Smient 48 5361SR Grave [2]				4.50	47.17
Pand in ge_B	Smient 48 5361SR Grave [3]				4.50	35.19
Pand in ge_B	Smient 48 5361SR Grave [4]				4.50	32.10
Pand in ge_B	Smient 50 5361SR Grave [2]				4.50	47.08
Pand in ge_B	Smient 50 5361SR Grave [3]				4.50	30.60
Pand in ge_B	Smient 50 5361SR Grave [4]				4.50	37.37
Pand in ge_B	Smient 52 5361SR Grave [2]				4.50	35.89
Pand in ge_B	Smient 52 5361SR Grave [3]				4.50	42.45

Alle getoonde dB-waarden zijn A-gewogen

Gecumuleerde geluidsbelasting
Toekomstige situatie zonder maatregelen

D03071.000138
Herinrichting N324

Rapport: Resultatentabel
Model: toekomstige situatie scherm 0m
LAeq totaalresultaten voor toetspunten
Groep: wegen
Groepsreductie: Ja

Naam Toetspunt	Omschrijving	Hoogte	Lden
Pand in ge_B	Smient 52 5361SR Grave [4]	4.50	45.17
Pand in ge_B	Smient 52 5361SR Grave [5]	4.50	45.49
Pand in ge_B	Smient 54 5361SR Grave [1]	4.50	47.16
Pand in ge_B	Smient 54 5361SR Grave [2]	4.50	45.42
Pand in ge_B	Smient 54 5361SR Grave [3]	4.50	39.33
Pand in ge_B	Smient 54 5361SR Grave [6]	4.50	42.27
Pand in ge_B	Smient 56 5361SR Grave [2]	4.50	42.81
Pand in ge_B	Smient 56 5361SR Grave [3]	4.50	47.60
Pand in ge_B	Smient 56 5361SR Grave [4]	4.50	46.13
Pand in ge_B	Smient 58 5361SR Grave [1]	4.50	47.73
Pand in ge_B	Smient 58 5361SR Grave [2]	4.50	46.78
Pand in ge_B	Smient 58 5361SR Grave [4]	4.50	43.21
Pand in ge_B	Smient 60 5361SR Grave [2]	4.50	44.00
Pand in ge_B	Smient 60 5361SR Grave [3]	4.50	48.40
Pand in ge_B	Smient 60 5361SR Grave [4]	4.50	47.90
Pand in ge_B	Smient 60 5361SR Grave [5]	4.50	46.92
Pand in ge_B	Smitsweg 1 5375KS Reek [4]	4.50	45.14
Pand in ge_B	Smitsweg 3 5375KS Reek [2]	4.50	42.07
Pand in ge_B	Smitsweg 3 5375KS Reek [3]	4.50	43.87
Pand in ge_B	Soeterstraat 37 5375BG Reek [1]	4.50	45.74
Pand in ge_B	Soeterstraat 37 5375BG Reek [2]	4.50	44.41
Pand in ge_B	Soeterstraat 37 5375BG Reek [4]	4.50	35.55
Pand in ge_B	Soeterstraat 37 5375BG Reek [6]	4.50	45.14
Pand in ge_B	Soeterstraat 54 5375BK Reek [3]	4.50	39.26
Pand in ge_B	Soeterstraat 54 5375BK Reek [4]	4.50	54.67
Pand in ge_B	Soeterstraat 54 5375BK Reek [5]	4.50	58.16
Pand in ge_B	St.Elisabethstraat 12 5361HK Grave [1]	4.50	45.22
Pand in ge_B	St.Elisabethstraat 12 5361HK Grave [2]	4.50	45.83
Pand in ge_B	St.Elisabethstraat 12 5361HK Grave [3]	4.50	55.67
Pand in ge_B	St.Elisabethstraat 12 5361HK Grave [4]	4.50	59.85
Pand in ge_B	St.Elisabethstraat 12 5361HK Grave [5]	4.50	59.88
Pand in ge_B	St.Elisabethstraat 12 5361HK Grave [6]	4.50	57.65
Pand in ge_B	St.Elisabethstraat 12 5361HK Grave [7]	4.50	54.17
Pand in ge_B	St.Henricusweg 1 5361EE Grave [1]	4.50	48.10
Pand in ge_B	St.Henricusweg 1 5361EE Grave [2]	4.50	54.52
Pand in ge_B	St.Henricusweg 1 5361EE Grave [3]	4.50	53.35
Pand in ge_B	St.Henricusweg 11 5361EE Grave [1]	4.50	46.96
Pand in ge_B	St.Henricusweg 11 5361EE Grave [2]	4.50	37.94
Pand in ge_B	St.Henricusweg 11 5361EE Grave [3]	4.50	36.47
Pand in ge_B	St.Henricusweg 21 5361EE Grave [1]	4.50	33.22
Pand in ge_B	St.Henricusweg 21 5361EE Grave [2]	4.50	40.66
Pand in ge_B	St.Henricusweg 21 5361EE Grave [3]	4.50	45.77
Pand in ge_B	St.Henricusweg 23 5361EE Grave [1]	4.50	45.52
Pand in ge_B	St.Henricusweg 23 5361EE Grave [2]	4.50	33.74
Pand in ge_B	St.Henricusweg 25 5361EE Grave [1]	4.50	44.81
Pand in ge_B	St.Henricusweg 25 5361EE Grave [2]	4.50	33.78
Pand in ge_B	St.Henricusweg 27 5361EE Grave [1]	4.50	43.14
Pand in ge_B	St.Henricusweg 27 5361EE Grave [2]	4.50	33.65
Pand in ge_B	St.Henricusweg 29 5361EE Grave [1]	4.50	33.40
Pand in ge_B	St.Henricusweg 29 5361EE Grave [2]	4.50	42.17
Pand in ge_B	St.Henricusweg 31 5361EE Grave [1]	4.50	41.83
Pand in ge_B	St.Henricusweg 31 5361EE Grave [2]	4.50	31.08
Pand in ge_B	St.Henricusweg 31 5361EE Grave [3]	4.50	33.59
Pand in ge_B	St.Henricusweg 33 5361EE Grave [1]	4.50	33.25
Pand in ge_B	St.Henricusweg 33 5361EE Grave [2]	4.50	33.30
Pand in ge_B	St.Henricusweg 33 5361EE Grave [3]	4.50	41.71
Pand in ge_B	St.Henricusweg 35 5361EE Grave [1]	4.50	32.94
Pand in ge_B	St.Henricusweg 35 5361EE Grave [2]	4.50	41.46
Pand in ge_B	St.Henricusweg 37 5361EE Grave [1]	4.50	41.17

Alle getoonde dB-waarden zijn A-gewogen

Gecumuleerde geluidsbelasting
Toekomstige situatie zonder maatregelen

D03071.000138
Herinrichting N324

Rapport: Resultatentabel
Model: toekomstige situatie scherm 0m
LAeq totaalresultaten voor toetspunten
Groep: wegen
Groepsreductie: Ja

Naam Toetspunt	Omschrijving	Hoogte	Lden
Pand in ge_B	St.Henricusweg 37 5361EE Grave [2]	4.50	33.18
Pand in ge_B	St.Henricusweg 39 5361EE Grave [1]	4.50	41.29
Pand in ge_B	St.Henricusweg 39 5361EE Grave [2]	4.50	38.75
Pand in ge_B	St.Henricusweg 39 5361EE Grave [3]	4.50	32.75
Pand in ge_B	St.Henricusweg 41 5361EE Grave [1]	4.50	31.68
Pand in ge_B	St.Henricusweg 41 5361EE Grave [2]	4.50	34.22
Pand in ge_B	St.Henricusweg 41 5361EE Grave [3]	4.50	40.36
Pand in ge_B	St.Henricusweg 43 5361EE Grave [1]	4.50	40.80
Pand in ge_B	St.Henricusweg 43 5361EE Grave [2]	4.50	31.52
Pand in ge_B	St.Henricusweg 45 5361EE Grave [1]	4.50	42.45
Pand in ge_B	St.Henricusweg 45 5361EE Grave [2]	4.50	31.78
Pand in ge_B	St.Henricusweg 47 5361EE Grave [1]	4.50	31.51
Pand in ge_B	St.Henricusweg 47 5361EE Grave [2]	4.50	42.92
Pand in ge_B	St.Henricusweg 49 5361EE Grave [1]	4.50	31.06
Pand in ge_B	St.Henricusweg 49 5361EE Grave [2]	4.50	43.95
Pand in ge_B	St.Henricusweg 5 5361EE Grave [1]	4.50	41.25
Pand in ge_B	St.Henricusweg 5 5361EE Grave [2]	4.50	50.45
Pand in ge_B	St.Henricusweg 51 5361EE Grave [1]	4.50	44.35
Pand in ge_B	St.Henricusweg 51 5361EE Grave [2]	4.50	43.74
Pand in ge_B	St.Henricusweg 51 5361EE Grave [3]	4.50	32.82
Pand in ge_B	St.Henricusweg 51 5361EE Grave [4]	4.50	36.71
Pand in ge_B	St.Henricusweg 51 5361EE Grave [5]	4.50	33.55
Pand in ge_B	St.Henricusweg 51 5361EE Grave [6]	4.50	31.47
Pand in ge_B	St.Henricusweg 7 5361EE Grave [1]	4.50	39.48
Pand in ge_B	St.Henricusweg 7 5361EE Grave [2]	4.50	49.13
Pand in ge_B	St.Henricusweg 9 5361EE Grave [1]	4.50	37.84
Pand in ge_B	St.Henricusweg 9 5361EE Grave [2]	4.50	48.09
Pand in ge_B	Stadhouderslaan 10 5361BN Grave [1]	4.50	42.80
Pand in ge_B	Stadhouderslaan 10 5361BN Grave [2]	4.50	42.22
Pand in ge_B	Stadhouderslaan 10 5361BN Grave [3]	4.50	39.52
Pand in ge_B	Stadhouderslaan 10 5361BN Grave [4]	4.50	32.60
Pand in ge_B	Stadhouderslaan 10 5361BN Grave [5]	4.50	32.78
Pand in ge_B	Stadhouderslaan 10 5361BN Grave [6]	4.50	31.04
Pand in ge_B	Stadhouderslaan 12 5361BN Grave [1]	4.50	33.09
Pand in ge_B	Stadhouderslaan 12 5361BN Grave [2]	4.50	32.28
Pand in ge_B	Stadhouderslaan 12 5361BN Grave [3]	4.50	32.95
Pand in ge_B	Stadhouderslaan 12 5361BN Grave [4]	4.50	42.17
Pand in ge_B	Stadhouderslaan 12 5361BN Grave [5]	4.50	42.09
Pand in ge_B	Stadhouderslaan 14 5361BN Grave [1]	4.50	41.38
Pand in ge_B	Stadhouderslaan 14 5361BN Grave [2]	4.50	35.10
Pand in ge_B	Stadhouderslaan 14 5361BN Grave [3]	4.50	32.83
Pand in ge_B	Stadhouderslaan 16 5361BN Grave [1]	4.50	30.86
Pand in ge_B	Stadhouderslaan 16 5361BN Grave [2]	4.50	35.42
Pand in ge_B	Stadhouderslaan 16 5361BN Grave [3]	4.50	42.41
Pand in ge_B	Stadhouderslaan 18 5361BP Grave [1]	4.50	49.42
Pand in ge_B	Stadhouderslaan 18 5361BP Grave [2]	4.50	44.83
Pand in ge_B	Stadhouderslaan 18 5361BP Grave [3]	4.50	36.91
Pand in ge_B	Stadhouderslaan 18 5361BP Grave [5]	4.50	33.83
Pand in ge_B	Stadhouderslaan 2 5361BN Grave [1]	4.50	42.66
Pand in ge_B	Stadhouderslaan 2 5361BN Grave [2]	4.50	43.29
Pand in ge_B	Stadhouderslaan 2 5361BN Grave [3]	4.50	42.67
Pand in ge_B	Stadhouderslaan 2 5361BN Grave [4]	4.50	36.43
Pand in ge_B	Stadhouderslaan 2 5361BN Grave [5]	4.50	36.32
Pand in ge_B	Stadhouderslaan 2 5361BN Grave [6]	4.50	34.42
Pand in ge_B	Stadhouderslaan 2 5361BN Grave [7]	4.50	42.04
Pand in ge_B	Stadhouderslaan 20 5361BP Grave [1]	4.50	49.64
Pand in ge_B	Stadhouderslaan 20 5361BP Grave [2]	4.50	31.51
Pand in ge_B	Stadhouderslaan 20 5361BP Grave [4]	4.50	35.87
Pand in ge_B	Stadhouderslaan 22 5361BP Grave [1]	4.50	31.68

Alle getoonde dB-waarden zijn A-gewogen

Gecumuleerde geluidsbelasting Toekomstige situatie zonder maatregelen

D03071.000138
Herinrichting N324

Rapport: Resultatentabel
 Model: toekomstige situatie scherm 0m
 LAeq totaalresultaten voor toetspunten
 Groep: wegen
 Groepsreductie: Ja

Naam Toetspunt	Omschrijving	Hoogte	Lden
Pand in ge_B	Stadhouderslaan 22 5361BP Grave [3]	4.50	35.18
Pand in ge_B	Stadhouderslaan 22 5361BP Grave [4]	4.50	45.98
Pand in ge_B	Stadhouderslaan 22 5361BP Grave [5]	4.50	49.81
Pand in ge_B	Stadhouderslaan 24 5361BP Grave [1]	4.50	49.95
Pand in ge_B	Stadhouderslaan 24 5361BP Grave [2]	4.50	45.96
Pand in ge_B	Stadhouderslaan 24 5361BP Grave [3]	4.50	34.17
Pand in ge_B	Stadhouderslaan 26 5361BP Grave [2]	4.50	36.23
Pand in ge_B	Stadhouderslaan 26 5361BP Grave [3]	4.50	50.10
Pand in ge_B	Stadhouderslaan 28 5361BP Grave [1]	4.50	50.32
Pand in ge_B	Stadhouderslaan 28 5361BP Grave [3]	4.50	35.29
Pand in ge_B	Stadhouderslaan 30 5361BP Grave [1]	4.50	35.41
Pand in ge_B	Stadhouderslaan 30 5361BP Grave [2]	4.50	46.84
Pand in ge_B	Stadhouderslaan 30 5361BP Grave [3]	4.50	50.47
Pand in ge_B	Stadhouderslaan 32 5361BP Grave [1]	4.50	50.79
Pand in ge_B	Stadhouderslaan 32 5361BP Grave [2]	4.50	46.62
Pand in ge_B	Stadhouderslaan 32 5361BP Grave [3]	4.50	35.25
Pand in ge_B	Stadhouderslaan 34 5361BP Grave [1]	4.50	50.94
Pand in ge_B	Stadhouderslaan 34 5361BP Grave [2]	4.50	35.01
Pand in ge_B	Stadhouderslaan 36 5361BP Grave [1]	4.50	34.82
Pand in ge_B	Stadhouderslaan 36 5361BP Grave [2]	4.50	44.99
Pand in ge_B	Stadhouderslaan 36 5361BP Grave [3]	4.50	51.12
Pand in ge_B	Stadhouderslaan 4 5361BN Grave [1]	4.50	43.59
Pand in ge_B	Stadhouderslaan 4 5361BN Grave [2]	4.50	42.65
Pand in ge_B	Stadhouderslaan 4 5361BN Grave [3]	4.50	37.02
Pand in ge_B	Stadhouderslaan 4 5361BN Grave [4]	4.50	32.39
Pand in ge_B	Stadhouderslaan 4 5361BN Grave [5]	4.50	33.31
Pand in ge_B	Stadhouderslaan 6 5361BN Grave [1]	4.50	33.66
Pand in ge_B	Stadhouderslaan 6 5361BN Grave [2]	4.50	32.80
Pand in ge_B	Stadhouderslaan 6 5361BN Grave [3]	4.50	40.81
Pand in ge_B	Stadhouderslaan 6 5361BN Grave [4]	4.50	43.22
Pand in ge_B	Stadhouderslaan 6 5361BN Grave [5]	4.50	43.42
Pand in ge_B	Stadhouderslaan 6 5361BN Grave [6]	4.50	44.11
Pand in ge_B	Stadhouderslaan 8 5361BN Grave [1]	4.50	40.63
Pand in ge_B	Stadhouderslaan 8 5361BN Grave [2]	4.50	41.79
Pand in ge_B	Stadhouderslaan 8 5361BN Grave [3]	4.50	42.21
Pand in ge_B	Stadhouderslaan 8 5361BN Grave [4]	4.50	44.31
Pand in ge_B	Stadhouderslaan 8 5361BN Grave [5]	4.50	39.89
Pand in ge_B	Stadhouderslaan 8 5361BN Grave [6]	4.50	38.94
Pand in ge_B	Stadhouderslaan 8 5361BN Grave [7]	4.50	32.59
Pand in ge_B	Stadhouderslaan 8 5361BN Grave [8]	4.50	33.12
Pand in ge_B	Stadhouderslaan 8 5361BN Grave [9]	4.50	33.63
Pand in ge_B	Steegschenhofscheweg 1 5363SR Velp [1]	4.50	58.54
Pand in ge_B	Steegschenhofscheweg 1 5363SR Velp [2]	4.50	52.48
Pand in ge_B	Steegschenhofscheweg 1 5363SR Velp [4]	4.50	50.56
Pand in ge_B	Steegschenhofscheweg 1 5363SR Velp [6]	4.50	59.58
Pand in ge_B	Steegschenhofscheweg 1 5363SR Velp [7]	4.50	60.98
Pand in ge_B	Steegschenhofscheweg 11 5363SR Velp [1]	4.50	46.70
Pand in ge_B	Steegschenhofscheweg 11 5363SR Velp [2]	4.50	41.54
Pand in ge_B	Steegschenhofscheweg 11 5363SR Velp [3]	4.50	43.08
Pand in ge_B	Steegschenhofscheweg 11 5363SR Velp [4]	4.50	47.03
Pand in ge_B	Steegschenhofscheweg 11 5363SR Velp [5]	4.50	45.53
Pand in ge_B	Steegschenhofscheweg 11 5363SR Velp [6]	4.50	47.84
Pand in ge_B	Steegschenhofscheweg 11 5363SR Velp [7]	4.50	48.66
Pand in ge_B	Steegschenhofscheweg 11 5363SR Velp [8]	4.50	47.56
Pand in ge_B	Steegschenhofscheweg 15 5363SR Velp [1]	4.50	44.42
Pand in ge_B	Steegschenhofscheweg 15 5363SR Velp [2]	4.50	37.56
Pand in ge_B	Steegschenhofscheweg 15 5363SR Velp [3]	4.50	30.51
Pand in ge_B	Steegschenhofscheweg 15 5363SR Velp [4]	4.50	32.01
Pand in ge_B	Steegschenhofscheweg 15 5363SR Velp [5]	4.50	39.18

Alle getoonde dB-waarden zijn A-gewogen

Gecumuleerde geluidsbelasting
Toekomstige situatie zonder maatregelen

D03071.000138
Herinrichting N324

Rapport: Resultatentabel
Model: toekomstige situatie scherm 0m
LAeq totaalresultaten voor toetspunten
Groep: wegen
Groepsreductie: Ja

Naam	Omschrijving	Hoogte	Lden
Pand in ge_B	Steegschenhofscheweg 15 5363SR Velp [6]	4.50	47.25
Pand in ge_B	Steegschenhofscheweg 5 a 5363SR Velp [1]	4.50	42.84
Pand in ge_B	Steegschenhofscheweg 5 a 5363SR Velp [3]	4.50	47.63
Pand in ge_B	Steegschenhofscheweg 5 a 5363SR Velp [5]	4.50	40.47
Pand in ge_B	Steegschenhofscheweg 5 a 5363SR Velp [6]	4.50	55.54
Pand in ge_B	Steegschenhofscheweg 5 a 5363SR Velp [7]	4.50	59.20
Pand in ge_B	Steegschenhofscheweg 5 a 5363SR Velp [8]	4.50	52.91
Pand in ge_B	Steegschenhofscheweg 9 5363SR Velp [1]	4.50	44.81
Pand in ge_B	Steegschenhofscheweg 9 5363SR Velp [2]	4.50	50.44
Pand in ge_B	Steegschenhofscheweg 9 5363SR Velp [3]	4.50	48.86
Pand in ge_B	Steegschenhofscheweg 9 5363SR Velp [4]	4.50	45.29
Pand in ge_B	Tolschestraat 1 5363TB Velp [3]	4.50	52.13
Pand in ge_B	Tolschestraat 1 5363TB Velp [4]	4.50	60.49
Pand in ge_B	Tolschestraat 1 5363TB Velp [5]	4.50	64.25
Pand in ge_B	Tolschestraat 1 5363TB Velp [6]	4.50	64.00
Pand in ge_B	Tolschestraat 1 5363TB Velp [7]	4.50	58.98
Pand in ge_B	Tolschestraat 11 5363TB Velp [1]	4.50	43.02
Pand in ge_B	Tolschestraat 11 5363TB Velp [3]	4.50	44.25
Pand in ge_B	Tolschestraat 11 5363TB Velp [4]	4.50	45.56
Pand in ge_B	Tolschestraat 11 5363TB Velp [5]	4.50	48.51
Pand in ge_B	Tolschestraat 11 a 5363TB Velp [1]	4.50	40.16
Pand in ge_B	Tolschestraat 11 a 5363TB Velp [3]	4.50	45.90
Pand in ge_B	Tolschestraat 11 a 5363TB Velp [4]	4.50	44.37
Pand in ge_B	Tolschestraat 11 a 5363TB Velp [5]	4.50	48.15
Pand in ge_B	Tolschestraat 13 5363TB Velp [3]	4.50	41.29
Pand in ge_B	Tolschestraat 13 a 5363TB Velp [6]	4.50	44.03
Pand in ge_B	Tolschestraat 15 5363TB Velp [5]	4.50	43.35
Pand in ge_B	Tolschestraat 15 5363TB Velp [7]	4.50	41.14
Pand in ge_B	Tolschestraat 15 5363TB Velp [9]	4.50	47.27
Pand in ge_B	Tolschestraat 2 5363TC Velp [1]	4.50	53.66
Pand in ge_B	Tolschestraat 2 5363TC Velp [10]	4.50	51.84
Pand in ge_B	Tolschestraat 2 5363TC Velp [11]	4.50	52.53
Pand in ge_B	Tolschestraat 2 5363TC Velp [12]	4.50	46.99
Pand in ge_B	Tolschestraat 2 5363TC Velp [14]	4.50	45.22
Pand in ge_B	Tolschestraat 2 5363TC Velp [16]	4.50	41.57
Pand in ge_B	Tolschestraat 2 5363TC Velp [18]	4.50	44.33
Pand in ge_B	Tolschestraat 2 5363TC Velp [2]	4.50	55.83
Pand in ge_B	Tolschestraat 2 5363TC Velp [20]	4.50	36.06
Pand in ge_B	Tolschestraat 2 5363TC Velp [22]	4.50	35.00
Pand in ge_B	Tolschestraat 2 5363TC Velp [27]	4.50	34.69
Pand in ge_B	Tolschestraat 2 5363TC Velp [3]	4.50	56.63
Pand in ge_B	Tolschestraat 2 5363TC Velp [36]	4.50	33.75
Pand in ge_B	Tolschestraat 2 5363TC Velp [37]	4.50	34.23
Pand in ge_B	Tolschestraat 2 5363TC Velp [38]	4.50	38.03
Pand in ge_B	Tolschestraat 2 5363TC Velp [39]	4.50	52.27
Pand in ge_B	Tolschestraat 2 5363TC Velp [6]	4.50	55.95
Pand in ge_B	Tolschestraat 2 5363TC Velp [7]	4.50	55.12
Pand in ge_B	Tolschestraat 2 5363TC Velp [8]	4.50	49.53
Pand in ge_B	Tolschestraat 2 5363TC Velp [9]	4.50	51.22
Pand in ge_B	Tolschestraat 3 a 5363TB Velp [1]	4.50	49.97
Pand in ge_B	Tolschestraat 3 a 5363TB Velp [10]	4.50	54.16
Pand in ge_B	Tolschestraat 3 a 5363TB Velp [11]	4.50	43.55
Pand in ge_B	Tolschestraat 3 a 5363TB Velp [12]	4.50	46.18
Pand in ge_B	Tolschestraat 3 a 5363TB Velp [13]	4.50	46.77
Pand in ge_B	Tolschestraat 3 a 5363TB Velp [2]	4.50	53.87
Pand in ge_B	Tolschestraat 3 a 5363TB Velp [6]	4.50	47.09
Pand in ge_B	Tolschestraat 3 a 5363TB Velp [7]	4.50	45.96
Pand in ge_B	Tolschestraat 3 a 5363TB Velp [8]	4.50	46.78
Pand in ge_B	Tolschestraat 3 a 5363TB Velp [9]	4.50	55.58

Alle getoonde dB-waarden zijn A-gewogen

Gecumuleerde geluidsbelasting Toekomstige situatie zonder maatregelen

D03071.000138
Herinrichting N324

Rapport: Resultatentabel
 Model: toekomstige situatie scherm 0m
 LAeq totaalresultaten voor toetspunten
 Groep: wegen
 Groepsreductie: Ja

Naam			Hoogte	Lden
Toetspunt	Omschrijving			
Pand in ge_B	Tolschestraat 5 5363TB Velp [4]		4.50	50.20
Pand in ge_B	Tolschestraat 5 5363TB Velp [5]		4.50	49.71
Pand in ge_B	Tolschestraat 5 5363TB Velp [6]		4.50	51.10
Pand in ge_B	Tolschestraat 5 5363TB Velp [7]		4.50	51.82
Pand in ge_B	Tolschestraat 5 5363TB Velp [8]		4.50	44.25
Pand in ge_B	Tolschestraat 7 5363TB Velp [2]		4.50	49.63
Pand in ge_B	Tolschestraat 7 5363TB Velp [3]		4.50	49.31
Pand in ge_B	Tolschestraat 7 5363TB Velp [4]		4.50	49.92
Pand in ge_B	Tolschestraat 7 5363TB Velp [6]		4.50	46.92
Pand in ge_B	Tolschestraat 9 5363TB Velp [2]		4.50	47.24
Pand in ge_B	Tolschestraat 9 5363TB Velp [3]		4.50	45.83
Pand in ge_B	Tolschestraat 9 5363TB Velp [4]		4.50	48.91
Pand in ge_B	Tolschestraat 9 5363TB Velp [5]		4.50	45.79
Pand in ge_B	Trompetterstraat 11 5361EP Grave [1]		4.50	35.32
Pand in ge_B	Trompetterstraat 11 5361EP Grave [2]		4.50	52.28
Pand in ge_B	Trompetterstraat 13 5361EP Grave [1]		4.50	52.54
Pand in ge_B	Trompetterstraat 13 5361EP Grave [2]		4.50	34.21
Pand in ge_B	Trompetterstraat 15 5361EP Grave [1]		4.50	52.81
Pand in ge_B	Trompetterstraat 15 5361EP Grave [2]		4.50	44.25
Pand in ge_B	Trompetterstraat 15 5361EP Grave [3]		4.50	33.43
Pand in ge_B	Trompetterstraat 38 5361ER Grave [1]		4.50	50.70
Pand in ge_B	Trompetterstraat 38 5361ER Grave [2]		4.50	45.04
Pand in ge_B	Trompetterstraat 38 5361ER Grave [3]		4.50	43.36
Pand in ge_B	Trompetterstraat 38 5361ER Grave [4]		4.50	43.98
Pand in ge_B	Trompetterstraat 40 5361ER Grave [1]		4.50	43.93
Pand in ge_B	Trompetterstraat 40 5361ER Grave [2]		4.50	44.96
Pand in ge_B	Trompetterstraat 40 5361ER Grave [3]		4.50	50.72
Pand in ge_B	Trompetterstraat 42 5361ER Grave [1]		4.50	50.91
Pand in ge_B	Trompetterstraat 42 5361ER Grave [2]		4.50	45.34
Pand in ge_B	Trompetterstraat 42 5361ER Grave [3]		4.50	43.87
Pand in ge_B	Trompetterstraat 44 5361ER Grave [1]		4.50	44.67
Pand in ge_B	Trompetterstraat 44 5361ER Grave [2]		4.50	46.50
Pand in ge_B	Trompetterstraat 44 5361ER Grave [3]		4.50	51.11
Pand in ge_B	Trompetterstraat 9 5361EP Grave [1]		4.50	37.15
Pand in ge_B	Trompetterstraat 9 5361EP Grave [2]		4.50	45.87
Pand in ge_B	Trompetterstraat 9 5361EP Grave [3]		4.50	52.01
Pand in ge_B	Udensedreef 1 5374RK Schaijk [1]		4.50	46.88
Pand in ge_B	Udensedreef 1 5374RK Schaijk [10]		4.50	39.74
Pand in ge_B	Udensedreef 1 5374RK Schaijk [11]		4.50	47.19
Pand in ge_B	Udensedreef 1 5374RK Schaijk [12]		4.50	47.68
Pand in ge_B	Udensedreef 1 5374RK Schaijk [13]		4.50	48.02
Pand in ge_B	Udensedreef 1 5374RK Schaijk [14]		4.50	47.88
Pand in ge_B	Udensedreef 1 5374RK Schaijk [15]		4.50	47.81
Pand in ge_B	Udensedreef 1 5374RK Schaijk [2]		4.50	41.92
Pand in ge_B	Udensedreef 1 5374RK Schaijk [3]		4.50	43.30
Pand in ge_B	Udensedreef 1 5374RK Schaijk [4]		4.50	44.23
Pand in ge_B	Udensedreef 1 5374RK Schaijk [5]		4.50	43.75
Pand in ge_B	Udensedreef 1 5374RK Schaijk [6]		4.50	37.62
Pand in ge_B	Udensedreef 1 5374RK Schaijk [7]		4.50	38.16
Pand in ge_B	Udensedreef 1 5374RK Schaijk [8]		4.50	45.14
Pand in ge_B	Udensedreef 1 5374RK Schaijk [9]		4.50	43.83
Pand in ge_B	Valkhofscheweg 13 5363SN Velp [1]		4.50	44.04
Pand in ge_B	Valkhofscheweg 13 5363SN Velp [2]		4.50	44.68
Pand in ge_B	Valkhofscheweg 13 5363SN Velp [3]		4.50	43.72
Pand in ge_B	Valkhofscheweg 13 5363SN Velp [4]		4.50	41.50
Pand in ge_B	Valkhofscheweg 13 5363SN Velp [8]		4.50	53.57
Pand in ge_B	Valkhofscheweg 13 5363SN Velp [9]		4.50	55.10
Pand in ge_B	Valkhofscheweg 15 5363SN Velp [1]		4.50	50.67
Pand in ge_B	Valkhofscheweg 15 5363SN Velp [2]		4.50	42.28

Alle getoonde dB-waarden zijn A-gewogen

Gecumuleerde geluidsbelasting
Toekomstige situatie zonder maatregelen

D03071.000138
Herinrichting N324

Rapport: Resultatentabel
Model: toekomstige situatie scherm 0m
LAeq totaalresultaten voor toetspunten
Groep: wegen
Groepsreductie: Ja

Naam				Hoogte	Lden
Toetspunt	Omschrijving				
Pand in ge_B	Valkhofscheweg 15 5363SN Velp [4]			4.50	50.98
Pand in ge_B	Valkhofscheweg 15 5363SN Velp [5]			4.50	54.37
Pand in ge_B	Valkhofscheweg 16 5363SN Velp [1]			4.50	53.04
Pand in ge_B	Valkhofscheweg 16 5363SN Velp [2]			4.50	46.34
Pand in ge_B	Valkhofscheweg 16 5363SN Velp [3]			4.50	50.29
Pand in ge_B	Valkhofscheweg 16 5363SN Velp [4]			4.50	44.05
Pand in ge_B	Valkhofscheweg 16 5363SN Velp [7]			4.50	42.79
Pand in ge_B	Valkhofscheweg 16 5363SN Velp [8]			4.50	52.34
Pand in ge_B	Valkhofscheweg 2 5363SN Velp [1]			4.50	44.72
Pand in ge_B	Valkhofscheweg 2 5363SN Velp [2]			4.50	44.67
Pand in ge_B	Valkhofscheweg 2 5363SN Velp [3]			4.50	40.94
Pand in ge_B	Valkhofscheweg 2 5363SN Velp [4]			4.50	30.03
Pand in ge_B	Valkhofscheweg 2 5363SN Velp [5]			4.50	28.45
Pand in ge_B	Valkhofscheweg 2 5363SN Velp [6]			4.50	41.94
Pand in ge_B	Valkhofscheweg 2 a 5363SN Velp [1]			4.50	44.67
Pand in ge_B	Valkhofscheweg 2 a 5363SN Velp [2]			4.50	46.70
Pand in ge_B	Valkhofscheweg 2 a 5363SN Velp [3]			4.50	41.94
Pand in ge_B	Valkhofscheweg 2 a 5363SN Velp [4]			4.50	40.72
Pand in ge_B	Valkhofscheweg 2 a 5363SN Velp [5]			4.50	37.81
Pand in ge_B	Valkhofscheweg 2 a 5363SN Velp [6]			4.50	41.42
Pand in ge_B	Valkhofscheweg 2 a 5363SN Velp [7]			4.50	41.89
Pand in ge_B	Valkhofscheweg 4 5363SN Velp [1]			4.50	45.91
Pand in ge_B	Valkhofscheweg 4 5363SN Velp [2]			4.50	47.82
Pand in ge_B	Valkhofscheweg 4 5363SN Velp [3]			4.50	42.89
Pand in ge_B	Valkhofscheweg 4 5363SN Velp [4]			4.50	42.10
Pand in ge_B	Valkhofscheweg 6 5363SN Velp [1]			4.50	44.65
Pand in ge_B	Valkhofscheweg 6 5363SN Velp [2]			4.50	47.03
Pand in ge_B	Valkhofscheweg 6 5363SN Velp [3]			4.50	45.46
Pand in ge_B	Valkhofscheweg 6 5363SN Velp [4]			4.50	44.96
Pand in ge_B	Valkhofscheweg 6 5363SN Velp [5]			4.50	43.80
Pand in ge_B	Venesteinlaan 1 5363SZ Velp [1]			4.50	40.86
Pand in ge_B	Venesteinlaan 1 5363SZ Velp [2]			4.50	47.22
Pand in ge_B	Venesteinlaan 1 5363SZ Velp [3]			4.50	48.58
Pand in ge_B	Venesteinlaan 1 5363SZ Velp [4]			4.50	49.59
Pand in ge_B	Venesteinlaan 1 5363SZ Velp [5]			4.50	45.46
Pand in ge_B	Venesteinlaan 1 5363SZ Velp [6]			4.50	44.40
Pand in ge_B	Venesteinlaan 1 5363SZ Velp [7]			4.50	43.45
Pand in ge_B	Venesteinlaan 2 5363SZ Velp [1]			4.50	51.88
Pand in ge_B	Venesteinlaan 2 5363SZ Velp [2]			4.50	46.31
Pand in ge_B	Venesteinlaan 2 5363SZ Velp [4]			4.50	49.07
Pand in ge_B	Venesteinlaan 2 5363SZ Velp [5]			4.50	50.50
Pand in ge_B	Venesteinlaan 3 5363SZ Velp [1]			4.50	34.99
Pand in ge_B	Venesteinlaan 3 5363SZ Velp [2]			4.50	45.70
Pand in ge_B	Venesteinlaan 3 5363SZ Velp [3]			4.50	46.10
Pand in ge_B	Venesteinlaan 3 5363SZ Velp [4]			4.50	48.07
Pand in ge_B	Venesteinlaan 3 5363SZ Velp [5]			4.50	47.91
Pand in ge_B	Venesteinlaan 3 5363SZ Velp [6]			4.50	44.46
Pand in ge_B	Venesteinlaan 3 5363SZ Velp [7]			4.50	42.14
Pand in ge_B	Venesteinlaan 3 5363SZ Velp [8]			4.50	33.76
Pand in ge_B	Venstraat 1 5375KM Reek [1]			4.50	54.88
Pand in ge_B	Venstraat 1 5375KM Reek [2]			4.50	54.33
Pand in ge_B	Venstraat 1 5375KM Reek [3]			4.50	46.23
Pand in ge_B	Venstraat 1 5375KM Reek [4]			4.50	44.39
Pand in ge_B	Venstraat 1 5375KM Reek [5]			4.50	45.62
Pand in ge_B	Venstraat 1 5375KM Reek [6]			4.50	50.19
Pand in ge_B	Venstraat 2 5363SM Velp [1]			4.50	35.59
Pand in ge_B	Venstraat 2 5363SM Velp [2]			4.50	40.87
Pand in ge_B	Venstraat 2 5363SM Velp [3]			4.50	41.01
Pand in ge_B	Venstraat 2 5363SM Velp [4]			4.50	41.05

Alle getoonde dB-waarden zijn A-gewogen

Gecumuleerde geluidsbelasting
Toekomstige situatie zonder maatregelen

D03071.000138
Herinrichting N324

Rapport: Resultatentabel
Model: toekomstige situatie scherm 0m
LAeq totaalresultaten voor toetspunten
Groep: wegen
Groepsreductie: Ja

Naam Toetspunt	Omschrijving	Hoogte	Lden
Pand in ge_B	Venstraat 2 5363SM Velp [5]	4.50	37.74
Pand in ge_B	Venstraat 2 5363SM Velp [6]	4.50	34.80
Pand in ge_B	Venstraat 2 5375KM Reek [1]	4.50	43.44
Pand in ge_B	Venstraat 2 5375KM Reek [2]	4.50	31.99
Pand in ge_B	Venstraat 2 5375KM Reek [3]	4.50	43.99
Pand in ge_B	Venstraat 2 5375KM Reek [4]	4.50	48.26
Pand in ge_B	Verbindingsweg 1 5375KL Reek [2]	4.50	42.01
Pand in ge_B	Verbindingsweg 1 5375KL Reek [5]	4.50	45.94
Pand in ge_B	Verbindingsweg 1 5375KL Reek [7]	4.50	45.55
Pand in ge_B	Verbindingsweg 3 5375KL Reek [1]	4.50	48.76
Pand in ge_B	Verbindingsweg 3 5375KL Reek [2]	4.50	44.38
Pand in ge_B	Verbindingsweg 5 5375KL Reek [4]	4.50	59.40
Pand in ge_B	Verbindingsweg 5 5375KL Reek [5]	4.50	62.52
Pand in ge_B	Verbindingsweg 5 5375KL Reek [6]	4.50	62.01
Pand in ge_B	Verbindingsweg 5 5375KL Reek [7]	4.50	59.70
Pand in ge_B	Vlagstraat 1 5374NS Schaijk [1]	4.50	48.61
Pand in ge_B	Vlagstraat 1 5374NS Schaijk [2]	4.50	45.17
Pand in ge_B	Vlagstraat 1 5374NS Schaijk [3]	4.50	40.97
Pand in ge_B	Vlagstraat 1 5374NS Schaijk [4]	4.50	40.73
Pand in ge_B	Vlagstraat 1 5374NS Schaijk [5]	4.50	44.19
Pand in ge_B	Vlagstraat 1 5374NS Schaijk [6]	4.50	47.13
Pand in ge_B	Vlagstraat 1 5374NS Schaijk [7]	4.50	47.58
Pand in ge_B	Vlagstraat 1 5374NS Schaijk [8]	4.50	48.69
Pand in ge_B	Vlagstraat 3 5374NS Schaijk [1]	4.50	35.62
Pand in ge_B	Vlagstraat 3 5374NS Schaijk [10]	4.50	43.76
Pand in ge_B	Vlagstraat 3 5374NS Schaijk [11]	4.50	41.35
Pand in ge_B	Vlagstraat 3 5374NS Schaijk [12]	4.50	33.41
Pand in ge_B	Vlagstraat 3 5374NS Schaijk [2]	4.50	40.12
Pand in ge_B	Vlagstraat 3 5374NS Schaijk [3]	4.50	32.46
Pand in ge_B	Vlagstraat 3 5374NS Schaijk [4]	4.50	28.98
Pand in ge_B	Vlagstraat 3 5374NS Schaijk [5]	4.50	30.40
Pand in ge_B	Vlagstraat 3 5374NS Schaijk [6]	4.50	39.83
Pand in ge_B	Vlagstraat 3 5374NS Schaijk [7]	4.50	40.42
Pand in ge_B	Vlagstraat 3 5374NS Schaijk [8]	4.50	39.82
Pand in ge_B	Vlagstraat 3 5374NS Schaijk [9]	4.50	38.78
Pand in ge_B	Vlagstraat 6 5374NS Schaijk [1]	4.50	52.81
Pand in ge_B	Vlagstraat 6 5374NS Schaijk [2]	4.50	47.16
Pand in ge_B	Vlagstraat 6 5374NS Schaijk [3]	4.50	36.25
Pand in ge_B	Vlagstraat 6 5374NS Schaijk [4]	4.50	38.22
Pand in ge_B	Vlagstraat 6 5374NS Schaijk [5]	4.50	50.98
Pand in ge_B	Vlagstraat 6 5374NS Schaijk [6]	4.50	53.06
Pand in ge_B	Voermanstraat 1 5375CA Reek [1]	4.50	46.84
Pand in ge_B	Voermanstraat 1 5375CA Reek [4]	4.50	41.47
Pand in ge_B	Voermanstraat 1 5375CA Reek [6]	4.50	45.63
Pand in ge_B	Voermanstraat 1 5375CA Reek [7]	4.50	47.48
Pand in ge_B	Vroegeling 10 5361MN Grave [2]	4.50	35.19
Pand in ge_B	Vroegeling 10 5361MN Grave [3]	4.50	38.63
Pand in ge_B	Vroegeling 10 5361MN Grave [4]	4.50	44.49
Pand in ge_B	Vroegeling 12 5361MN Grave [3]	4.50	44.80
Pand in ge_B	Vroegeling 12 5361MN Grave [5]	4.50	44.68
Pand in ge_B	Vroegeling 12 5361MN Grave [6]	4.50	38.68
Pand in ge_B	Vroegeling 12 5361MN Grave [7]	4.50	33.10
Pand in ge_B	Vroegeling 2 5361MN Grave [2]	4.50	43.64
Pand in ge_B	Vroegeling 2 5361MN Grave [5]	4.50	37.01
Pand in ge_B	Vroegeling 2 5361MN Grave [6]	4.50	32.65
Pand in ge_B	Vroegeling 4 5361MN Grave [2]	4.50	43.46
Pand in ge_B	Vroegeling 4 5361MN Grave [4]	4.50	31.84
Pand in ge_B	Vroegeling 6 5361MN Grave [2]	4.50	30.50
Pand in ge_B	Vroegeling 6 5361MN Grave [4]	4.50	43.47

Alle getoonde dB-waarden zijn A-gewogen

Gecumuleerde geluidsbelasting
Toekomstige situatie zonder maatregelen

D03071.000138
Herinrichting N324

Rapport: Resultatentabel
Model: toekomstige situatie scherm 0m
LAeq totaalresultaten voor toetspunten
Groep: wegen
Groepsreductie: Ja

Naam Toetspunt	Omschrijving	Hoogte	Lden
Pand in ge_B	Vroegeling 8 5361MN Grave [2]	4.50	32.38
Pand in ge_B	Vroegeling 8 5361MN Grave [3]	4.50	44.42
Pand in ge_B	Waalstraat 1 5374CH Schaijk [1]	4.50	51.41
Pand in ge_B	Waalstraat 1 5374CH Schaijk [2]	4.50	51.51
Pand in ge_B	Waalstraat 1 5374CH Schaijk [3]	4.50	52.28
Pand in ge_B	Waalstraat 1 5374CH Schaijk [4]	4.50	50.12
Pand in ge_B	Waalstraat 1 5374CH Schaijk [5]	4.50	39.82
Pand in ge_B	Waalstraat 1 5374CH Schaijk [8]	4.50	46.57
Pand in ge_B	Waalstraat 2 5374CJ Schaijk [1]	4.50	40.26
Pand in ge_B	Waalstraat 2 5374CJ Schaijk [2]	4.50	42.38
Pand in ge_B	Waalstraat 2 5374CJ Schaijk [3]	4.50	39.99
Pand in ge_B	Waalstraat 2 5374CJ Schaijk [4]	4.50	44.91
Pand in ge_B	Waalstraat 2 5374CJ Schaijk [5]	4.50	50.86
Pand in ge_B	Waalstraat 2 5374CJ Schaijk [6]	4.50	50.88
Pand in ge_B	Waalstraat 2 5374CJ Schaijk [7]	4.50	50.19
Pand in ge_B	Waalstraat 2 5374CJ Schaijk [8]	4.50	49.16
Pand in ge_B	Waalstraat 3 5374CH Schaijk [1]	4.50	55.60
Pand in ge_B	Waalstraat 3 5374CH Schaijk [10]	4.50	52.60
Pand in ge_B	Waalstraat 3 5374CH Schaijk [3]	4.50	52.59
Pand in ge_B	Waalstraat 3 5374CH Schaijk [4]	4.50	42.97
Pand in ge_B	Waalstraat 3 5374CH Schaijk [7]	4.50	42.77
Pand in ge_B	Waalstraat 3 5374CH Schaijk [8]	4.50	51.53
Pand in ge_B	Waalstraat 3 5374CH Schaijk [9]	4.50	53.84
Pand in ge_B	Waalstraat 5 5374CH Schaijk [1]	4.50	65.01
Pand in ge_B	Waalstraat 5 5374CH Schaijk [2]	4.50	61.13
Pand in ge_B	Waalstraat 5 5374CH Schaijk [3]	4.50	48.14
Pand in ge_B	Waalstraat 5 5374CH Schaijk [7]	4.50	62.99
Pand in ge_B	Willevenstraat 10 5374GC Schaijk [1]	4.50	50.44
Pand in ge_B	Willevenstraat 10 5374GC Schaijk [2]	4.50	49.31
Pand in ge_B	Willevenstraat 10 5374GC Schaijk [7]	4.50	42.76
Pand in ge_B	Willevenstraat 10 5374GC Schaijk [8]	4.50	38.01
Pand in ge_B	Willevenstraat 11 5374GC Schaijk [1]	4.50	42.02
Pand in ge_B	Willevenstraat 11 5374GC Schaijk [2]	4.50	46.13
Pand in ge_B	Willevenstraat 11 5374GC Schaijk [3]	4.50	46.62
Pand in ge_B	Willevenstraat 11 5374GC Schaijk [4]	4.50	44.51
Pand in ge_B	Willevenstraat 11 5374GC Schaijk [6]	4.50	31.93
Pand in ge_B	Willevenstraat 12 5374GC Schaijk [1]	4.50	37.84
Pand in ge_B	Willevenstraat 12 5374GC Schaijk [10]	4.50	49.93
Pand in ge_B	Willevenstraat 12 5374GC Schaijk [11]	4.50	49.29
Pand in ge_B	Willevenstraat 12 5374GC Schaijk [2]	4.50	37.57
Pand in ge_B	Willevenstraat 12 5374GC Schaijk [3]	4.50	41.35
Pand in ge_B	Willevenstraat 12 5374GC Schaijk [4]	4.50	40.67
Pand in ge_B	Willevenstraat 20/22 Schaijk	4.50	36.78
Pand in ge_B	Willevenstraat 20/22 Schaijk	4.50	38.90
Pand in ge_B	Willevenstraat 20/22 Schaijk	4.50	39.41
Pand in ge_B	Willevenstraat 20/22 Schaijk	4.50	36.36
Pand in ge_B	Willevenstraat 20/22 Schaijk	4.50	40.95
Pand in ge_B	Willevenstraat 20/22 Schaijk	4.50	38.86
Pand in ge_B	Willevenstraat 20/22 Schaijk	4.50	44.39
Pand in ge_B	Willevenstraat 5 5374GC Schaijk [1]	4.50	33.00
Pand in ge_B	Willevenstraat 5 5374GC Schaijk [2]	4.50	42.40
Pand in ge_B	Willevenstraat 5 5374GC Schaijk [3]	4.50	42.05
Pand in ge_B	Willevenstraat 5 5374GC Schaijk [4]	4.50	46.94
Pand in ge_B	Willevenstraat 5 5374GC Schaijk [5]	4.50	49.09
Pand in ge_B	Willevenstraat 5 5374GC Schaijk [6]	4.50	49.14
Pand in ge_B	Willevenstraat 5 5374GC Schaijk [7]	4.50	46.94
Pand in ge_B	Willevenstraat 5 5374GC Schaijk [8]	4.50	34.12
Pand in ge_B	Willevenstraat 5 5374GC Schaijk [9]	4.50	39.83
Pand in ge_B	Willevenstraat 7 5374GC Schaijk [1]	4.50	28.50

Alle getoonde dB-waarden zijn A-gewogen

Gecumuleerde geluidsbelasting
Toekomstige situatie zonder maatregelen

D03071.000138
Herinrichting N324

Rapport: Resultatentabel
Model: toekomstige situatie scherm 0m
LAeq totaalresultaten voor toetspunten
Groep: wegen
Groepsreductie: Ja

Naam						Hoogte	Lden
Toetspunt	Omschrijving						
Pand in ge_B	Willevenstraat 7	5374GC	Schajjk	[10]		4.50	33.10
Pand in ge_B	Willevenstraat 7	5374GC	Schajjk	[11]		4.50	40.42
Pand in ge_B	Willevenstraat 7	5374GC	Schajjk	[2]		4.50	41.64
Pand in ge_B	Willevenstraat 7	5374GC	Schajjk	[3]		4.50	41.41
Pand in ge_B	Willevenstraat 7	5374GC	Schajjk	[4]		4.50	46.60
Pand in ge_B	Willevenstraat 7	5374GC	Schajjk	[5]		4.50	46.02
Pand in ge_B	Willevenstraat 7	5374GC	Schajjk	[6]		4.50	45.23
Pand in ge_B	Willevenstraat 7	5374GC	Schajjk	[7]		4.50	45.45
Pand in ge_B	Willevenstraat 7	5374GC	Schajjk	[8]		4.50	43.93
Pand in ge_B	Willevenstraat 7	5374GC	Schajjk	[9]		4.50	42.15
Pand in ge_B	Willevenstraat 9	5374GC	Schajjk	[1]		4.50	42.38
Pand in ge_B	Willevenstraat 9	5374GC	Schajjk	[2]		4.50	46.16
Pand in ge_B	Willevenstraat 9	5374GC	Schajjk	[3]		4.50	39.32
Pand in ge_B	Willevenstraat 9	5374GC	Schajjk	[4]		4.50	33.60
Pand in ge_B	Willevenstraat 9	5374GC	Schajjk	[6]		4.50	34.03
Pand in ge_B	Zaalheuvelweg 62	5363TG	Velp	[1]		4.50	38.62
Pand in ge_B	Zaalheuvelweg 62	5363TG	Velp	[2]		4.50	46.43
Pand in ge_B	Zaalheuvelweg 62	5363TG	Velp	[5]		4.50	43.76
Pand in ge_B	Zaalheuvelweg 62	5363TG	Velp	[6]		4.50	36.37
Pand in ge_B	Zaalheuvelweg 64	5363TG	Velp	[1]		4.50	37.09
Pand in ge_B	Zaalheuvelweg 64	5363TG	Velp	[4]		4.50	40.58
Pand in ge_B	Zaalheuvelweg 64	5363TG	Velp	[6]		4.50	45.51
Pand in ge_B	Zaalheuvelweg 66	5363TG	Velp	[2]		4.50	47.49
Pand in ge_B	Zaalheuvelweg 66	5363TG	Velp	[3]		4.50	34.35
Pand in ge_B	Zaalheuvelweg 66	5363TG	Velp	[6]		4.50	37.82
Pand in ge_B	Zaalheuvelweg 68	5363TG	Velp	[1]		4.50	42.15
Pand in ge_B	Zaalheuvelweg 68	5363TG	Velp	[3]		4.50	46.87
Pand in ge_B	Zaalheuvelweg 68	5363TG	Velp	[4]		4.50	42.27
Pand in ge_B	Zaalheuvelweg 68	5363TG	Velp	[6]		4.50	35.27
Pand in ge_B	Zaalheuvelweg 68	5363TG	Velp	[7]		4.50	40.92
Pand in ge_B	Zaalheuvelweg 70	5363TG	Velp	[1]		4.50	38.58
Pand in ge_B	Zaalheuvelweg 70	5363TG	Velp	[2]		4.50	41.21
Pand in ge_B	Zaalheuvelweg 70	5363TG	Velp	[3]		4.50	40.95
Pand in ge_B	Zaalheuvelweg 72	5363TG	Velp	[1]		4.50	43.84
Pand in ge_B	Zaalheuvelweg 72	5363TG	Velp	[4]		4.50	37.18
Pand in ge_B	Zaalheuvelweg 72	5363TG	Velp	[5]		4.50	37.94
Pand in ge_B	Zaalheuvelweg 74	5363TG	Velp	[1]		4.50	40.41
Pand in ge_B	Zaalheuvelweg 74	5363TG	Velp	[2]		4.50	44.68
Pand in ge_B	Zaalheuvelweg 74	5363TG	Velp	[4]		4.50	41.84
Pand in ge_B	Zaalheuvelweg 74	5363TG	Velp	[5]		4.50	37.75
Pand in ge_B	Zeelandsedreef 1	5374RP	Schajjk	[1]		4.50	49.74
Pand in ge_B	Zeelandsedreef 1	5374RP	Schajjk	[2]		4.50	52.68
Pand in ge_B	Zeelandsedreef 1	5374RP	Schajjk	[3]		4.50	51.88
Pand in ge_B	Zeelandsedreef 1	5374RP	Schajjk	[4]		4.50	52.48
Pand in ge_B	Zeelandsedreef 1	5374RP	Schajjk	[5]		4.50	54.79
Pand in ge_B	Zeelandsedreef 1	5374RP	Schajjk	[6]		4.50	54.57
Pand in ge_B	Zeelandsedreef 1	5374RP	Schajjk	[7]		4.50	53.19
Pand in ge_C	Airborneplein 1	5361CA	Grave	[4]		7.50	43.43
Pand in ge_C	Airborneplein 1	5361CA	Grave	[6]		7.50	48.41
Pand in ge_C	Airborneplein 1	5361CA	Grave	[7]		7.50	48.58
Pand in ge_C	Airborneplein 1	5361CA	Grave	[8]		7.50	49.68
Pand in ge_C	Airborneplein 1	5361CA	Grave	[9]		7.50	46.21
Pand in ge_C	Airborneplein 2	5361CB	Grave	[1]		7.50	47.37
Pand in ge_C	Airborneplein 2	5361CB	Grave	[2]		7.50	46.66
Pand in ge_C	Airborneplein 2	5361CB	Grave	[3]		7.50	46.24
Pand in ge_C	Airborneplein 2	5361CB	Grave	[4]		7.50	41.83
Pand in ge_C	Airborneplein 2	5361CB	Grave	[5]		7.50	37.04
Pand in ge_C	Airborneplein 3	5361CA	Grave	[1]		7.50	46.72
Pand in ge_C	Airborneplein 3	5361CA	Grave	[2]		7.50	44.23

Alle getoonde dB-waarden zijn A-gewogen

Gecumuleerde geluidsbelasting

Toekomstige situatie zonder maatregelen

D03071.000138
Herinrichting N324

Rapport: Resultatentabel
 Model: toekomstige situatie scherm 0m
 LAeq totaalresultaten voor toetspunten
 Groep: wegen
 Groepsreductie: Ja

Naam	Omschrijving	Hoogte	Lden
Pand in ge_C	Airborneplein 3 5361CA Grave [3]	7.50	37.48
Pand in ge_C	Airborneplein 4 5361CB Grave [1]	7.50	38.12
Pand in ge_C	Airborneplein 4 5361CB Grave [2]	7.50	39.83
Pand in ge_C	Airborneplein 4 5361CB Grave [3]	7.50	47.14
Pand in ge_C	Airborneplein 5 5361CA Grave [1]	7.50	44.15
Pand in ge_C	Airborneplein 5 5361CA Grave [2]	7.50	40.03
Pand in ge_C	Airborneplein 5 5361CA Grave [3]	7.50	37.48
Pand in ge_C	Airborneplein 6 5361CB Grave [1]	7.50	37.22
Pand in ge_C	Airborneplein 6 5361CB Grave [2]	7.50	37.61
Pand in ge_C	Airborneplein 6 5361CB Grave [3]	7.50	46.84
Pand in ge_C	Airborneplein 7 5361CA Grave [1]	7.50	38.62
Pand in ge_C	Airborneplein 7 5361CA Grave [2]	7.50	41.16
Pand in ge_C	Airborneplein 8 5361CB Grave [1]	7.50	39.21
Pand in ge_C	Airborneplein 8 5361CB Grave [2]	7.50	41.67
Pand in ge_C	Airborneplein 8 5361CB Grave [3]	7.50	46.82
Pand in ge_C	Airborneplein 9 5361CA Grave [1]	7.50	40.87
Pand in ge_C	Airborneplein 9 5361CA Grave [2]	7.50	38.62
Pand in ge_C	Arnoud van Gelderweg 1 5361CT Grave [1]	7.50	55.61
Pand in ge_C	Arnoud van Gelderweg 1 5361CT Grave [3]	7.50	48.88
Pand in ge_C	Arnoud van Gelderweg 1 5361CT Grave [9]	7.50	55.12
Pand in ge_C	Arnoud van Gelderweg 23 5361CT Grave [1]	7.50	52.43
Pand in ge_C	Arnoud van Gelderweg 23 5361CT Grave [2]	7.50	45.85
Pand in ge_C	Arnoud van Gelderweg 23 5361CT Grave [3]	7.50	55.24
Pand in ge_C	Arnoud van Gelderweg 23 5361CT Grave [4]	7.50	57.47
Pand in ge_C	Arnoud van Gelderweg 23 5361CT Grave [5]	7.50	59.08
Pand in ge_C	Arnoud van Gelderweg 23 5361CT Grave [6]	7.50	55.30
Pand in ge_C	Arnoud van Gelderweg 25 5361CT Grave [1]	7.50	44.67
Pand in ge_C	Arnoud van Gelderweg 25 5361CT Grave [2]	7.50	52.84
Pand in ge_C	Arnoud van Gelderweg 25 5361CT Grave [3]	7.50	58.95
Pand in ge_C	Arnoud van Gelderweg 27 5361CT Grave [1]	7.50	58.88
Pand in ge_C	Arnoud van Gelderweg 27 5361CT Grave [2]	7.50	52.71
Pand in ge_C	Arnoud van Gelderweg 27 5361CT Grave [3]	7.50	43.42
Pand in ge_C	Arnoud van Gelderweg 29 5361CT Grave [1]	7.50	43.18
Pand in ge_C	Arnoud van Gelderweg 29 5361CT Grave [2]	7.50	52.59
Pand in ge_C	Arnoud van Gelderweg 29 5361CT Grave [3]	7.50	58.80
Pand in ge_C	Arnoud van Gelderweg 31 5361CT Grave [1]	7.50	58.73
Pand in ge_C	Arnoud van Gelderweg 31 5361CT Grave [2]	7.50	52.77
Pand in ge_C	Arnoud van Gelderweg 31 5361CT Grave [3]	7.50	42.52
Pand in ge_C	Arnoud van Gelderweg 33 5361CT Grave [1]	7.50	42.07
Pand in ge_C	Arnoud van Gelderweg 33 5361CT Grave [2]	7.50	52.49
Pand in ge_C	Arnoud van Gelderweg 33 5361CT Grave [3]	7.50	58.63
Pand in ge_C	Arnoud van Gelderweg 35 5361CT Grave [1]	7.50	58.59
Pand in ge_C	Arnoud van Gelderweg 35 5361CT Grave [2]	7.50	52.71
Pand in ge_C	Arnoud van Gelderweg 35 5361CT Grave [3]	7.50	42.99
Pand in ge_C	Arnoud van Gelderweg 37 5361CT Grave [1]	7.50	42.25
Pand in ge_C	Arnoud van Gelderweg 37 5361CT Grave [2]	7.50	52.48
Pand in ge_C	Arnoud van Gelderweg 37 5361CT Grave [3]	7.50	58.54
Pand in ge_C	Arnoud van Gelderweg 39 5361CT Grave [1]	7.50	58.52
Pand in ge_C	Arnoud van Gelderweg 39 5361CT Grave [2]	7.50	52.50
Pand in ge_C	Arnoud van Gelderweg 39 5361CT Grave [3]	7.50	41.29
Pand in ge_C	Arnoud van Gelderweg 41 5361CT Grave [1]	7.50	52.16
Pand in ge_C	Arnoud van Gelderweg 41 5361CT Grave [2]	7.50	58.49
Pand in ge_C	Arnoud van Gelderweg 41 5361CT Grave [3]	7.50	53.28
Pand in ge_C	Arnoud van Gelderweg 41 5361CT Grave [4]	7.50	39.89
Pand in ge_C	Arnoud van Gelderweg 43 5361CT Grave [1]	7.50	41.10
Pand in ge_C	Arnoud van Gelderweg 43 5361CT Grave [2]	7.50	52.43
Pand in ge_C	Arnoud van Gelderweg 43 5361CT Grave [3]	7.50	58.47
Pand in ge_C	Arnoud van Gelderweg 45 5361CT Grave [1]	7.50	58.49
Pand in ge_C	Arnoud van Gelderweg 45 5361CT Grave [2]	7.50	52.48

Alle getoonde dB-waarden zijn A-gewogen

Gecumuleerde geluidsbelasting

Toekomstige situatie zonder maatregelen

D03071.000138
Herinrichting N324

Rapport: Resultatentabel
 Model: toekomstige situatie scherm 0m
 LAeq totaalresultaten voor toetspunten
 Groep: wegen
 Groepsreductie: Ja

Naam	Omschrijving	Hoogte	Lden
Pand in ge_C	Arnoud van Gelderweg 45 5361CT Grave [3]	7.50	41.87
Pand in ge_C	Arnoud van Gelderweg 47 5361CT Grave [1]	7.50	41.83
Pand in ge_C	Arnoud van Gelderweg 47 5361CT Grave [2]	7.50	52.28
Pand in ge_C	Arnoud van Gelderweg 47 5361CT Grave [3]	7.50	58.53
Pand in ge_C	Arnoud van Gelderweg 49 5361CT Grave [1]	7.50	58.57
Pand in ge_C	Arnoud van Gelderweg 49 5361CT Grave [2]	7.50	52.44
Pand in ge_C	Arnoud van Gelderweg 49 5361CT Grave [3]	7.50	42.08
Pand in ge_C	Arnoud van Gelderweg 51 5361CT Grave [1]	7.50	42.09
Pand in ge_C	Arnoud van Gelderweg 51 5361CT Grave [2]	7.50	52.51
Pand in ge_C	Arnoud van Gelderweg 51 5361CT Grave [3]	7.50	58.63
Pand in ge_C	Arnoud van Gelderweg 53 5361CV Grave [1]	7.50	58.65
Pand in ge_C	Arnoud van Gelderweg 53 5361CV Grave [2]	7.50	52.54
Pand in ge_C	Arnoud van Gelderweg 53 5361CV Grave [3]	7.50	42.76
Pand in ge_C	Arnoud van Gelderweg 55 5361CV Grave [1]	7.50	42.21
Pand in ge_C	Arnoud van Gelderweg 55 5361CV Grave [2]	7.50	52.19
Pand in ge_C	Arnoud van Gelderweg 55 5361CV Grave [3]	7.50	58.72
Pand in ge_C	Arnoud van Gelderweg 57 5361CV Grave [1]	7.50	58.78
Pand in ge_C	Arnoud van Gelderweg 57 5361CV Grave [2]	7.50	53.98
Pand in ge_C	Arnoud van Gelderweg 57 5361CV Grave [3]	7.50	39.89
Pand in ge_C	Arnoud van Gelderweg 57 5361CV Grave [4]	7.50	43.50
Pand in ge_C	Arnoud van Gelderweg 59 5361CV Grave [1]	7.50	51.80
Pand in ge_C	Arnoud van Gelderweg 59 5361CV Grave [2]	7.50	41.75
Pand in ge_C	Arnoud van Gelderweg 59 5361CV Grave [3]	7.50	53.14
Pand in ge_C	Arnoud van Gelderweg 59 5361CV Grave [4]	7.50	58.89
Pand in ge_C	Arnoud van Gelderweg 59 5361CV Grave [5]	7.50	55.15
Pand in ge_C	Arnoud van Gelderweg 61 5361CV Grave [1]	7.50	52.57
Pand in ge_C	Arnoud van Gelderweg 61 5361CV Grave [2]	7.50	47.82
Pand in ge_C	Arnoud van Gelderweg 61 5361CV Grave [3]	7.50	46.74
Pand in ge_C	Arnoud van Gelderweg 61 5361CV Grave [4]	7.50	43.93
Pand in ge_C	Arnoud van Gelderweg 61 5361CV Grave [5]	7.50	40.66
Pand in ge_C	Arnoud van Gelderweg 61 5361CV Grave [6]	7.50	54.73
Pand in ge_C	Arnoud van Gelderweg 61 5361CV Grave [7]	7.50	59.08
Pand in ge_C	Arnoud van Gelderweg 61 5361CV Grave [8]	7.50	58.73
Pand in ge_C	Arnoud van Gelderweg 61 5361CV Grave [9]	7.50	56.78
Pand in ge_C	Arnoud van Gelderweg 81 5361CV Grave [1]	7.50	54.54
Pand in ge_C	Arnoud van Gelderweg 81 5361CV Grave [2]	7.50	36.37
Pand in ge_C	Arnoud van Gelderweg 81 5361CV Grave [3]	7.50	39.79
Pand in ge_C	Arnoud van Gelderweg 81 5361CV Grave [4]	7.50	42.92
Pand in ge_C	Arnoud van Gelderweg 81 5361CV Grave [5]	7.50	54.34
Pand in ge_C	Arnoud van Gelderweg 81 5361CV Grave [6]	7.50	58.58
Pand in ge_C	Arnoud van Gelderweg 9 5361CT Grave [1]	7.50	60.11
Pand in ge_C	Arnoud van Gelderweg 9 5361CT Grave [10]	7.50	58.71
Pand in ge_C	Arnoud van Gelderweg 9 5361CT Grave [11]	7.50	60.48
Pand in ge_C	Arnoud van Gelderweg 9 5361CT Grave [12]	7.50	60.19
Pand in ge_C	Arnoud van Gelderweg 9 5361CT Grave [2]	7.50	58.15
Pand in ge_C	Arnoud van Gelderweg 9 5361CT Grave [3]	7.50	51.12
Pand in ge_C	Arnoud van Gelderweg 9 5361CT Grave [9]	7.50	53.91
Pand in ge_C	Baronesstraat 50 5361ED Grave [1]	9.50	48.59
Pand in ge_C	Baronesstraat 50 5361ED Grave [1]	9.50	44.81
Pand in ge_C	Baronesstraat 50 5361ED Grave [2]	7.50	43.39
Pand in ge_C	Baronesstraat 50 5361ED Grave [3]	9.50	48.63
Pand in ge_C	Baronesstraat 50 5361ED Grave [4]	9.50	47.35
Pand in ge_C	Baronesstraat 50 5361ED Grave [5]	9.50	43.77
Pand in ge_C	Baronesstraat 50 5361ED Grave [6]	7.50	33.19
Pand in ge_C	Baronesstraat 50 5361ED Grave [7]	9.50	42.51
Pand in ge_C	Bergstraat 2 5375KK Reek [1]	7.50	53.07
Pand in ge_C	Bergstraat 2 5375KK Reek [2]	7.50	52.97
Pand in ge_C	Bergstraat 2 5375KK Reek [3]	7.50	48.90
Pand in ge_C	Bergstraat 2 5375KK Reek [4]	7.50	31.47

Alle getoonde dB-waarden zijn A-gewogen

Gecumuleerde geluidsbelasting
Toekomstige situatie zonder maatregelen

D03071.000138
Herinrichting N324

Rapport: Resultatentabel
Model: toekomstige situatie scherm 0m
LAeq totaalresultaten voor toetspunten
Groep: wegen
Groepsreductie: Ja

Naam	Omschrijving	Hoogte	Lden
Pand in ge_C	Bergstraat 2 5375KK Reek [5]	7.50	40.77
Pand in ge_C	Bergstraat 2 5375KK Reek [6]	7.50	39.95
Pand in ge_C	Bergstraat 2 5375KK Reek [7]	7.50	51.04
Pand in ge_C	Bergstraat 4 5375KK Reek [1]	7.50	57.84
Pand in ge_C	Bergstraat 4 5375KK Reek [2]	7.50	54.09
Pand in ge_C	Bergstraat 4 5375KK Reek [3]	7.50	41.46
Pand in ge_C	Bergstraat 4 5375KK Reek [4]	7.50	54.56
Pand in ge_C	Bernestraat 2 5374PE Schaijk [1]	7.50	39.47
Pand in ge_C	Bernestraat 2 5374PE Schaijk [2]	7.50	39.55
Pand in ge_C	Bernestraat 2 5374PE Schaijk [3]	7.50	43.18
Pand in ge_C	Bernestraat 2 5374PE Schaijk [4]	7.50	43.05
Pand in ge_C	Bernestraat 2 5374PE Schaijk [5]	7.50	41.08
Pand in ge_C	Bernestraat 2 5374PE Schaijk [6]	7.50	36.03
Pand in ge_C	Bernestraat 3 a 5374PE Schaijk [1]	7.50	40.98
Pand in ge_C	Bernestraat 3 a 5374PE Schaijk [2]	7.50	47.90
Pand in ge_C	Bernestraat 3 a 5374PE Schaijk [3]	7.50	47.40
Pand in ge_C	Bernestraat 3 a 5374PE Schaijk [4]	7.50	45.33
Pand in ge_C	Bernestraat 3 a 5374PE Schaijk [5]	7.50	45.19
Pand in ge_C	Bernestraat 3 a 5374PE Schaijk [6]	7.50	41.94
Pand in ge_C	Bernestraat 3 a 5374PE Schaijk [7]	7.50	43.22
Pand in ge_C	Bernestraat 3 a 5374PE Schaijk [8]	7.50	41.69
Pand in ge_C	Bernestraat 4 5374PE Schaijk [1]	7.50	49.08
Pand in ge_C	Bernestraat 4 5374PE Schaijk [2]	7.50	46.02
Pand in ge_C	Bernestraat 4 5374PE Schaijk [3]	7.50	36.98
Pand in ge_C	Bernestraat 4 5374PE Schaijk [4]	7.50	37.65
Pand in ge_C	Bernestraat 4 5374PE Schaijk [5]	7.50	39.52
Pand in ge_C	Bernestraat 4 5374PE Schaijk [6]	7.50	45.17
Pand in ge_C	Bernestraat 4 5374PE Schaijk [7]	7.50	46.00
Pand in ge_C	Bernestraat 4 5374PE Schaijk [8]	7.50	48.63
Pand in ge_C	Bernestraat 5 5374PE Schaijk [1]	7.50	43.60
Pand in ge_C	Bernestraat 5 5374PE Schaijk [2]	7.50	49.07
Pand in ge_C	Bernestraat 5 5374PE Schaijk [3]	7.50	50.59
Pand in ge_C	Bernestraat 5 5374PE Schaijk [4]	7.50	50.74
Pand in ge_C	Bernestraat 5 5374PE Schaijk [5]	7.50	47.06
Pand in ge_C	Bernestraat 5 5374PE Schaijk [6]	7.50	41.31
Pand in ge_C	Bernestraat 5 5374PE Schaijk [7]	7.50	41.75
Pand in ge_C	Bernestraat 5 5374PE Schaijk [8]	7.50	46.99
Pand in ge_C	Bernestraat 6 5374PE Schaijk [1]	7.50	49.16
Pand in ge_C	Bernestraat 6 5374PE Schaijk [2]	7.50	52.02
Pand in ge_C	Bernestraat 6 5374PE Schaijk [3]	7.50	52.89
Pand in ge_C	Bernestraat 6 5374PE Schaijk [4]	7.50	52.72
Pand in ge_C	Bernestraat 6 5374PE Schaijk [5]	7.50	51.14
Pand in ge_C	Bernestraat 6 5374PE Schaijk [6]	7.50	43.47
Pand in ge_C	Bernestraat 6 5374PE Schaijk [7]	7.50	39.42
Pand in ge_C	Beukenlaan 1 5363RA Velp [1]	7.50	41.20
Pand in ge_C	Beukenlaan 1 5363RA Velp [6]	7.50	47.04
Pand in ge_C	Beukenlaan 3 5363RA Velp [1]	7.50	46.90
Pand in ge_C	Beukenlaan 3 5363RA Velp [4]	7.50	41.86
Pand in ge_C	Beukenlaan 3 5363RA Velp [6]	7.50	39.98
Pand in ge_C	Beukenlaan 5 5363RA Velp [1]	7.50	39.19
Pand in ge_C	Beukenlaan 5 5363RA Velp [6]	7.50	46.74
Pand in ge_C	Beukenlaan 7 5363RA Velp [1]	7.50	47.07
Pand in ge_C	Beukenlaan 7 5363RA Velp [4]	7.50	46.04
Pand in ge_C	Beukenlaan 7 5363RA Velp [6]	7.50	39.86
Pand in ge_C	Bosschebaan 10 b 5363SX Velp [1]	7.50	58.67
Pand in ge_C	Bosschebaan 10 b 5363SX Velp [2]	7.50	56.20
Pand in ge_C	Bosschebaan 10 b 5363SX Velp [3]	7.50	56.12
Pand in ge_C	Bosschebaan 10 b 5363SX Velp [4]	7.50	53.25
Pand in ge_C	Bosschebaan 10 b 5363SX Velp [8]	7.50	37.57

Alle getoonde dB-waarden zijn A-gewogen

Gecumuleerde geluidsbelasting
Toekomstige situatie zonder maatregelen

D03071.000138
Herinrichting N324

Rapport: Resultatentabel
Model: toekomstige situatie scherm 0m
LAeq totaalresultaten voor toetspunten
Groep: wegen
Groepsreductie: Ja

Naam Toetspunt	Omschrijving	Hoogte	Lden
Pand in ge_C	Bosschebaan 10 b 5363SX Velp [9]	7.50	54.33
Pand in ge_C	Bosschebaan 12 5363SX Velp [1]	7.50	65.76
Pand in ge_C	Bosschebaan 12 5363SX Velp [2]	7.50	61.91
Pand in ge_C	Bosschebaan 12 5363SX Velp [3]	7.50	52.71
Pand in ge_C	Bosschebaan 12 5363SX Velp [5]	7.50	54.33
Pand in ge_C	Bosschebaan 12 a 5363SX Velp [4]	7.50	63.03
Pand in ge_C	Bosschebaan 12 a 5363SX Velp [5]	7.50	65.74
Pand in ge_C	Bosschebaan 14 5363SX Velp [1]	7.50	63.49
Pand in ge_C	Bosschebaan 14 5363SX Velp [2]	7.50	56.33
Pand in ge_C	Bosschebaan 14 5363SX Velp [4]	7.50	45.24
Pand in ge_C	Bosschebaan 16 5363SX Velp [1]	7.50	40.73
Pand in ge_C	Bosschebaan 16 5363SX Velp [3]	7.50	59.16
Pand in ge_C	Bosschebaan 16 5363SX Velp [4]	7.50	63.52
Pand in ge_C	Bosschebaan 16 a 5363SX Velp [1]	7.50	60.76
Pand in ge_C	Bosschebaan 16 a 5363SX Velp [2]	7.50	57.23
Pand in ge_C	Bosschebaan 16 a 5363SX Velp [4]	7.50	41.11
Pand in ge_C	Bosschebaan 16 a 5363SX Velp [8]	7.50	58.70
Pand in ge_C	Bosschebaan 16 a 5363SX Velp [9]	7.50	61.25
Pand in ge_C	Bosschebaan 18 5363SX Velp [1]	7.50	53.03
Pand in ge_C	Bosschebaan 18 5363SX Velp [2]	7.50	59.04
Pand in ge_C	Bosschebaan 18 5363SX Velp [3]	7.50	63.45
Pand in ge_C	Bosschebaan 18 5363SX Velp [4]	7.50	59.71
Pand in ge_C	Bosschebaan 18 5363SX Velp [5]	7.50	57.45
Pand in ge_C	Bosschebaan 19 5363SW Velp [10]	7.50	39.68
Pand in ge_C	Bosschebaan 19 5363SW Velp [11]	7.50	50.10
Pand in ge_C	Bosschebaan 19 5363SW Velp [7]	7.50	62.90
Pand in ge_C	Bosschebaan 19 5363SW Velp [8]	7.50	63.76
Pand in ge_C	Bosschebaan 19 5363SW Velp [9]	7.50	57.05
Pand in ge_C	Bosschebaan 4 b 5363SX Velp [9]	7.50	54.81
Pand in ge_C	Bosschebaan 8 5363SX Velp [5]	7.50	54.87
Pand in ge_C	Burgemeester de Grootstraat 1 5374GD Schaijk	7.50	41.35
Pand in ge_C	Burgemeester de Grootstraat 1 5374GD Schaijk	7.50	35.74
Pand in ge_C	Burgemeester de Grootstraat 1 5374GD Schaijk	7.50	37.42
Pand in ge_C	Burgemeester de Grootstraat 1 5374GD Schaijk	7.50	39.22
Pand in ge_C	Burgemeester de Grootstraat 1 5374GD Schaijk	7.50	39.50
Pand in ge_C	Burgemeester de Grootstraat 1 5374GD Schaijk	7.50	41.97
Pand in ge_C	Burgemeester de Grootstraat 1 5374GD Schaijk	7.50	40.24
Pand in ge_C	Burgemeester de Grootstraat 13 5374GD Schaijk	7.50	38.23
Pand in ge_C	Burgemeester de Grootstraat 13 5374GD Schaijk	7.50	40.01
Pand in ge_C	Burgemeester de Grootstraat 13 5374GD Schaijk	7.50	39.85
Pand in ge_C	Burgemeester de Grootstraat 13 5374GD Schaijk	7.50	40.23
Pand in ge_C	Burgemeester de Grootstraat 13 5374GD Schaijk	7.50	37.53
Pand in ge_C	Burgemeester de Grootstraat 13 5374GD Schaijk	7.50	39.92
Pand in ge_C	Burgemeester de Grootstraat 13 5374GD Schaijk	7.50	38.94
Pand in ge_C	Burgemeester de Grootstraat 13 5374GD Schaijk	7.50	38.72
Pand in ge_C	Burgemeester de Grootstraat 15 5374GD Schaijk	7.50	36.63
Pand in ge_C	Burgemeester de Grootstraat 15 5374GD Schaijk	7.50	35.51
Pand in ge_C	Burgemeester de Grootstraat 15 5374GD Schaijk	7.50	39.05
Pand in ge_C	Burgemeester de Grootstraat 15 5374GD Schaijk	7.50	39.11
Pand in ge_C	Burgemeester de Grootstraat 15 5374GD Schaijk	7.50	38.16
Pand in ge_C	Burgemeester de Grootstraat 15 5374GD Schaijk	7.50	41.70
Pand in ge_C	Burgemeester de Grootstraat 15 5374GD Schaijk	7.50	43.56
Pand in ge_C	Burgemeester de Grootstraat 15 5374GD Schaijk	7.50	41.76
Pand in ge_C	Burgemeester de Grootstraat 15 5374GD Schaijk	7.50	41.28
Pand in ge_C	Burgemeester de Grootstraat 15 5374GD Schaijk	7.50	38.93
Pand in ge_C	Burgemeester de Grootstraat 15 5374GD Schaijk	7.50	39.86
Pand in ge_C	Burgemeester de Grootstraat 17 5374GD Schaijk	7.50	45.26
Pand in ge_C	Burgemeester de Grootstraat 17 5374GD Schaijk	7.50	44.76
Pand in ge_C	Burgemeester de Grootstraat 17 5374GD Schaijk	7.50	44.96

Alle getoonde dB-waarden zijn A-gewogen

Gecumuleerde geluidsbelasting
Toekomstige situatie zonder maatregelen

D03071.000138
Herinrichting N324

Rapport: Resultatentabel
Model: toekomstige situatie scherm 0m
LAeq totaalresultaten voor toetspunten
Groep: wegen
Groepsreductie: Ja

Naam Toetspunt	Omschrijving	Hoogte	Lden
Pand in ge_C	Burgemeester de Grootstraat 17 5374GD Schaijk	7.50	41.14
Pand in ge_C	Burgemeester de Grootstraat 17 5374GD Schaijk	7.50	40.22
Pand in ge_C	Burgemeester de Grootstraat 17 5374GD Schaijk	7.50	38.62
Pand in ge_C	Burgemeester de Grootstraat 17 5374GD Schaijk	7.50	44.17
Pand in ge_C	Burgemeester de Grootstraat 18 5374GE Schaijk	7.50	38.92
Pand in ge_C	Burgemeester de Grootstraat 18 5374GE Schaijk	7.50	40.66
Pand in ge_C	Burgemeester de Grootstraat 18 5374GE Schaijk	7.50	35.83
Pand in ge_C	Burgemeester de Grootstraat 18 5374GE Schaijk	7.50	39.11
Pand in ge_C	Burgemeester de Grootstraat 18 5374GE Schaijk	7.50	40.43
Pand in ge_C	Burgemeester de Grootstraat 18 5374GE Schaijk	7.50	41.45
Pand in ge_C	Burgemeester de Grootstraat 20 5374GE Schaijk	7.50	42.17
Pand in ge_C	Burgemeester de Grootstraat 20 5374GE Schaijk	7.50	42.86
Pand in ge_C	Burgemeester de Grootstraat 20 5374GE Schaijk	7.50	39.95
Pand in ge_C	Burgemeester de Grootstraat 20 5374GE Schaijk	7.50	36.95
Pand in ge_C	Burgemeester de Grootstraat 22 5374GE Schaijk	7.50	43.75
Pand in ge_C	Burgemeester de Grootstraat 22 5374GE Schaijk	7.50	44.79
Pand in ge_C	Burgemeester de Grootstraat 22 5374GE Schaijk	7.50	39.27
Pand in ge_C	Burgemeester de Grootstraat 22 5374GE Schaijk	7.50	36.74
Pand in ge_C	Burgemeester de Grootstraat 24 5374GE Schaijk	7.50	42.21
Pand in ge_C	Burgemeester de Grootstraat 24 5374GE Schaijk	7.50	40.76
Pand in ge_C	Burgemeester de Grootstraat 24 5374GE Schaijk	7.50	39.65
Pand in ge_C	Burgemeester de Grootstraat 24 5374GE Schaijk	7.50	42.08
Pand in ge_C	Burgemeester de Grootstraat 24 5374GE Schaijk	7.50	44.73
Pand in ge_C	Burgemeester de Grootstraat 24 5374GE Schaijk	7.50	45.62
Pand in ge_C	Burgemeester de Grootstraat 24 5374GE Schaijk	7.50	41.38
Pand in ge_C	Busstraat 1 5374NW Schaijk [3]	7.50	46.89
Pand in ge_C	Busstraat 1 5374NW Schaijk [4]	7.50	51.05
Pand in ge_C	Busstraat 1 5374NW Schaijk [5]	7.50	54.58
Pand in ge_C	Busstraat 1 5374NW Schaijk [6]	7.50	54.11
Pand in ge_C	Busstraat 1 5374NW Schaijk [7]	7.50	56.26
Pand in ge_C	Busstraat 1 5374NW Schaijk [8]	7.50	53.81
Pand in ge_C	Busstraat 1 5374NW Schaijk [1]	7.50	44.67
Pand in ge_C	Busstraat 4 5374NW Schaijk [10]	7.50	42.92
Pand in ge_C	Busstraat 4 5374NW Schaijk [11]	7.50	46.10
Pand in ge_C	Busstraat 4 5374NW Schaijk [12]	7.50	44.86
Pand in ge_C	Busstraat 4 5374NW Schaijk [2]	7.50	36.02
Pand in ge_C	Busstraat 4 5374NW Schaijk [3]	7.50	36.97
Pand in ge_C	Busstraat 4 5374NW Schaijk [4]	7.50	33.53
Pand in ge_C	Busstraat 4 5374NW Schaijk [5]	7.50	35.48
Pand in ge_C	Busstraat 4 5374NW Schaijk [6]	7.50	41.07
Pand in ge_C	Busstraat 4 5374NW Schaijk [7]	7.50	45.80
Pand in ge_C	Busstraat 4 5374NW Schaijk [8]	7.50	45.91
Pand in ge_C	Busstraat 4 5374NW Schaijk [9]	7.50	46.71
Pand in ge_C	Busstraat 6 5374NW Schaijk [4]	7.50	47.94
Pand in ge_C	De Korte Louwstraat 1 5374CD Schaijk [7]	7.50	48.33
Pand in ge_C	De Korte Louwstraat 10 5374CB Schaijk [1]	7.50	50.51
Pand in ge_C	De Korte Louwstraat 10 5374CB Schaijk [10]	7.50	43.31
Pand in ge_C	De Korte Louwstraat 10 5374CB Schaijk [11]	7.50	46.05
Pand in ge_C	De Korte Louwstraat 10 5374CB Schaijk [2]	7.50	49.39
Pand in ge_C	De Korte Louwstraat 10 5374CB Schaijk [3]	7.50	49.09
Pand in ge_C	De Korte Louwstraat 10 5374CB Schaijk [4]	7.50	49.73
Pand in ge_C	De Korte Louwstraat 10 5374CB Schaijk [5]	7.50	47.48
Pand in ge_C	De Korte Louwstraat 10 5374CB Schaijk [6]	7.50	47.38
Pand in ge_C	De Korte Louwstraat 10 5374CB Schaijk [7]	7.50	41.80
Pand in ge_C	De Korte Louwstraat 10 5374CB Schaijk [8]	7.50	44.93
Pand in ge_C	De Korte Louwstraat 10 5374CB Schaijk [9]	7.50	44.38
Pand in ge_C	De Korte Louwstraat 11 5374CD Schaijk [5]	7.50	45.10
Pand in ge_C	De Korte Louwstraat 13 5374CD Schaijk [3]	7.50	35.74
Pand in ge_C	De Korte Louwstraat 13 5374CD Schaijk [6]	7.50	45.15

Alle getoonde dB-waarden zijn A-gewogen

Gecumuleerde geluidsbelasting
Toekomstige situatie zonder maatregelen

D03071.000138
Herinrichting N324

Rapport: Resultatentabel
Model: toekomstige situatie scherm 0m
L'Aeq totaalresultaten voor toetspunten
Groep: wegen
Groepsreductie: Ja

Naam Toetspunt	Omschrijving	Hoogte	Lden
Pand in ge_C	De Korte Louwstraat 15 5374CD Schaijk [8]	7.50	45.65
Pand in ge_C	De Korte Louwstraat 17 5374CD Schaijk [7]	7.50	47.99
Pand in ge_C	De Korte Louwstraat 19 5374CD Schaijk [7]	7.50	46.97
Pand in ge_C	De Korte Louwstraat 21 5374CD Schaijk [1]	7.50	47.01
Pand in ge_C	De Korte Louwstraat 3 5374CD Schaijk [1]	7.50	48.51
Pand in ge_C	De Korte Louwstraat 4 5374CB Schaijk [1]	7.50	49.96
Pand in ge_C	De Korte Louwstraat 4 5374CB Schaijk [2]	7.50	47.51
Pand in ge_C	De Korte Louwstraat 4 5374CB Schaijk [3]	7.50	40.97
Pand in ge_C	De Korte Louwstraat 4 5374CB Schaijk [4]	7.50	40.66
Pand in ge_C	De Korte Louwstraat 4 5374CB Schaijk [5]	7.50	44.79
Pand in ge_C	De Korte Louwstraat 4 5374CB Schaijk [6]	7.50	47.71
Pand in ge_C	De Korte Louwstraat 5 5374CD Schaijk [1]	7.50	46.70
Pand in ge_C	De Korte Louwstraat 6 5374CB Schaijk [1]	7.50	46.27
Pand in ge_C	De Korte Louwstraat 6 5374CB Schaijk [2]	7.50	41.93
Pand in ge_C	De Korte Louwstraat 6 5374CB Schaijk [3]	7.50	42.87
Pand in ge_C	De Korte Louwstraat 6 5374CB Schaijk [4]	7.50	41.24
Pand in ge_C	De Korte Louwstraat 6 5374CB Schaijk [5]	7.50	49.02
Pand in ge_C	De Korte Louwstraat 6 5374CB Schaijk [6]	7.50	46.46
Pand in ge_C	De Korte Louwstraat 7 5374CD Schaijk [4]	7.50	46.66
Pand in ge_C	De Korte Louwstraat 8 5374CB Schaijk [1]	7.50	47.35
Pand in ge_C	De Korte Louwstraat 8 5374CB Schaijk [2]	7.50	47.79
Pand in ge_C	De Korte Louwstraat 8 5374CB Schaijk [3]	7.50	47.01
Pand in ge_C	De Korte Louwstraat 8 5374CB Schaijk [4]	7.50	43.96
Pand in ge_C	De Korte Louwstraat 8 5374CB Schaijk [5]	7.50	39.98
Pand in ge_C	De Korte Louwstraat 8 5374CB Schaijk [6]	7.50	40.49
Pand in ge_C	De Korte Louwstraat 8 5374CB Schaijk [7]	7.50	45.48
Pand in ge_C	De Korte Louwstraat 8 a 5374CB Schaijk [1]	7.50	44.43
Pand in ge_C	De Korte Louwstraat 8 a 5374CB Schaijk [2]	7.50	47.74
Pand in ge_C	De Korte Louwstraat 8 a 5374CB Schaijk [3]	7.50	44.01
Pand in ge_C	De Korte Louwstraat 8 a 5374CB Schaijk [4]	7.50	42.13
Pand in ge_C	De Korte Louwstraat 9 5374CD Schaijk [4]	7.50	46.04
Pand in ge_C	De Louwstraat 12 5374CG Schaijk [1]	7.50	47.06
Pand in ge_C	De Louwstraat 12 5374CG Schaijk [2]	7.50	49.78
Pand in ge_C	De Louwstraat 12 5374CG Schaijk [3]	7.50	49.42
Pand in ge_C	De Louwstraat 12 5374CG Schaijk [4]	7.50	49.87
Pand in ge_C	De Louwstraat 12 5374CG Schaijk [5]	7.50	46.42
Pand in ge_C	De Louwstraat 12 5374CG Schaijk [6]	7.50	38.25
Pand in ge_C	De Louwstraat 14 5374CG Schaijk [1]	7.50	44.86
Pand in ge_C	De Louwstraat 14 5374CG Schaijk [2]	7.50	48.30
Pand in ge_C	De Louwstraat 14 5374CG Schaijk [3]	7.50	46.28
Pand in ge_C	De Louwstraat 14 5374CG Schaijk [4]	7.50	39.68
Pand in ge_C	De Louwstraat 15 5374CE Schaijk [1]	7.50	40.09
Pand in ge_C	De Louwstraat 15 5374CE Schaijk [2]	7.50	39.31
Pand in ge_C	De Louwstraat 15 5374CE Schaijk [3]	7.50	47.01
Pand in ge_C	De Louwstraat 15 5374CE Schaijk [4]	7.50	45.54
Pand in ge_C	De Louwstraat 15 5374CE Schaijk [5]	7.50	45.97
Pand in ge_C	De Louwstraat 15 5374CE Schaijk [6]	7.50	43.74
Pand in ge_C	De Louwstraat 16 5374CG Schaijk [1]	7.50	48.23
Pand in ge_C	De Louwstraat 16 5374CG Schaijk [2]	7.50	48.13
Pand in ge_C	De Louwstraat 16 5374CG Schaijk [3]	7.50	45.11
Pand in ge_C	De Louwstraat 16 5374CG Schaijk [4]	7.50	45.16
Pand in ge_C	De Louwstraat 16 5374CG Schaijk [5]	7.50	39.80
Pand in ge_C	De Louwstraat 16 5374CG Schaijk [6]	7.50	46.02
Pand in ge_C	De Louwstraat 16 5374CG Schaijk [7]	7.50	48.18
Pand in ge_C	De Louwstraat 17 5374CE Schaijk [1]	7.50	44.66
Pand in ge_C	De Louwstraat 17 5374CE Schaijk [2]	7.50	46.94
Pand in ge_C	De Louwstraat 17 5374CE Schaijk [3]	7.50	45.95
Pand in ge_C	De Louwstraat 17 5374CE Schaijk [4]	7.50	46.92
Pand in ge_C	De Louwstraat 17 5374CE Schaijk [5]	7.50	38.35

Alle getoonde dB-waarden zijn A-gewogen

Gecumuleerde geluidsbelasting
Toekomstige situatie zonder maatregelen

D03071.000138
Herinrichting N324

Rapport: Resultatentabel
Model: toekomstige situatie scherm 0m
LAeq totaalresultaten voor toetspunten
Groep: wegen
Groepsreductie: Ja

Naam Toetspunt	Omschrijving	Hoogte	Lden
Pand in ge_C	De Louwstraat 17 5374CE Schaijk [6]	7.50	39.15
Pand in ge_C	De Louwstraat 20 5374CG Schaijk [1]	7.50	42.01
Pand in ge_C	De Louwstraat 20 5374CG Schaijk [2]	7.50	44.55
Pand in ge_C	De Louwstraat 20 5374CG Schaijk [3]	7.50	48.41
Pand in ge_C	De Louwstraat 20 5374CG Schaijk [4]	7.50	48.33
Pand in ge_C	De Louwstraat 20 5374CG Schaijk [5]	7.50	45.88
Pand in ge_C	De Louwstraat 20 5374CG Schaijk [6]	7.50	40.68
Pand in ge_C	De Louwstraat 21 5374CE Schaijk [1]	7.50	47.68
Pand in ge_C	De Louwstraat 21 5374CE Schaijk [2]	7.50	44.79
Pand in ge_C	De Louwstraat 21 5374CE Schaijk [3]	7.50	39.11
Pand in ge_C	De Louwstraat 21 5374CE Schaijk [4]	7.50	46.59
Pand in ge_C	De Louwstraat 23 5374CE Schaijk [1]	7.50	48.03
Pand in ge_C	De Louwstraat 23 5374CE Schaijk [2]	7.50	46.24
Pand in ge_C	De Louwstraat 23 5374CE Schaijk [3]	7.50	45.93
Pand in ge_C	De Louwstraat 23 5374CE Schaijk [4]	7.50	44.66
Pand in ge_C	De Louwstraat 23 5374CE Schaijk [5]	7.50	36.80
Pand in ge_C	De Louwstraat 23 5374CE Schaijk [6]	7.50	35.35
Pand in ge_C	De Louwstraat 25 5374CE Schaijk [1]	7.50	40.29
Pand in ge_C	De Louwstraat 25 5374CE Schaijk [2]	7.50	46.38
Pand in ge_C	De Louwstraat 25 5374CE Schaijk [3]	7.50	48.19
Pand in ge_C	De Louwstraat 25 a 5374CE Schaijk [1]	7.50	40.28
Pand in ge_C	De Louwstraat 25 a 5374CE Schaijk [2]	7.50	37.22
Pand in ge_C	De Louwstraat 25 a 5374CE Schaijk [3]	7.50	45.04
Pand in ge_C	De Louwstraat 25 a 5374CE Schaijk [4]	7.50	47.97
Pand in ge_C	De Louwstraat 25 a 5374CE Schaijk [5]	7.50	47.53
Pand in ge_C	De Louwstraat 25 a 5374CE Schaijk [6]	7.50	45.69
Pand in ge_C	De Louwstraat 25 a 5374CE Schaijk [7]	7.50	44.10
Pand in ge_C	De Louwstraat 27 5374CE Schaijk [1]	7.50	46.23
Pand in ge_C	De Louwstraat 27 5374CE Schaijk [2]	7.50	48.87
Pand in ge_C	De Louwstraat 27 5374CE Schaijk [3]	7.50	47.89
Pand in ge_C	De Louwstraat 27 5374CE Schaijk [4]	7.50	48.10
Pand in ge_C	De Louwstraat 27 5374CE Schaijk [5]	7.50	47.10
Pand in ge_C	De Louwstraat 27 5374CE Schaijk [6]	7.50	39.73
Pand in ge_C	De Louwstraat 29 5374CE Schaijk [1]	7.50	46.27
Pand in ge_C	De Louwstraat 29 5374CE Schaijk [2]	7.50	49.12
Pand in ge_C	De Louwstraat 29 5374CE Schaijk [3]	7.50	48.91
Pand in ge_C	De Louwstraat 29 5374CE Schaijk [4]	7.50	46.80
Pand in ge_C	De Louwstraat 29 5374CE Schaijk [5]	7.50	39.79
Pand in ge_C	De Louwstraat 29 5374CE Schaijk [6]	7.50	41.71
Pand in ge_C	De Louwstraat 29 5374CE Schaijk [7]	7.50	38.59
Pand in ge_C	De Louwstraat 29 5374CE Schaijk [8]	7.50	45.96
Pand in ge_C	De Louwstraat 3 5374CE Schaijk [1]	7.50	47.24
Pand in ge_C	De Louwstraat 3 5374CE Schaijk [2]	7.50	47.41
Pand in ge_C	De Louwstraat 3 5374CE Schaijk [3]	7.50	44.46
Pand in ge_C	De Louwstraat 3 5374CE Schaijk [4]	7.50	40.27
Pand in ge_C	De Louwstraat 3 a 5374CE Schaijk [1]	7.50	41.05
Pand in ge_C	De Louwstraat 3 a 5374CE Schaijk [2]	7.50	46.79
Pand in ge_C	De Louwstraat 3 a 5374CE Schaijk [3]	7.50	47.92
Pand in ge_C	De Louwstraat 3 a 5374CE Schaijk [4]	7.50	46.27
Pand in ge_C	De Louwstraat 3 a 5374CE Schaijk [5]	7.50	46.43
Pand in ge_C	De Louwstraat 31 5374CE Schaijk [1]	7.50	46.97
Pand in ge_C	De Louwstraat 31 5374CE Schaijk [2]	7.50	49.33
Pand in ge_C	De Louwstraat 31 5374CE Schaijk [3]	7.50	48.97
Pand in ge_C	De Louwstraat 31 5374CE Schaijk [4]	7.50	47.63
Pand in ge_C	De Louwstraat 31 5374CE Schaijk [5]	7.50	46.68
Pand in ge_C	De Louwstraat 31 5374CE Schaijk [6]	7.50	38.01
Pand in ge_C	De Louwstraat 31 5374CE Schaijk [7]	7.50	38.70
Pand in ge_C	De Louwstraat 31 5374CE Schaijk [8]	7.50	46.83
Pand in ge_C	De Louwstraat 5 5374CE Schaijk [1]	7.50	46.06

Alle getoonde dB-waarden zijn A-gewogen

Gecumuleerde geluidsbelasting
Toekomstige situatie zonder maatregelen

D03071.000138
Herinrichting N324

Rapport: Resultatentabel
Model: toekomstige situatie scherm 0m
LAeq totaalresultaten voor toetspunten
Groep: wegen
Groepsreductie: Ja

Naam Toetspunt	Omschrijving	Hoogte	Lden
Pand in ge_C	De Louwstraat 5 5374CE Schaijk [10]	7.50	45.84
Pand in ge_C	De Louwstraat 5 5374CE Schaijk [2]	7.50	46.51
Pand in ge_C	De Louwstraat 5 5374CE Schaijk [3]	7.50	45.07
Pand in ge_C	De Louwstraat 5 5374CE Schaijk [4]	7.50	37.36
Pand in ge_C	De Louwstraat 5 5374CE Schaijk [5]	7.50	39.60
Pand in ge_C	De Louwstraat 5 5374CE Schaijk [6]	7.50	40.80
Pand in ge_C	De Louwstraat 5 5374CE Schaijk [7]	7.50	43.80
Pand in ge_C	De Louwstraat 5 5374CE Schaijk [8]	7.50	44.13
Pand in ge_C	De Louwstraat 5 5374CE Schaijk [9]	7.50	46.50
Pand in ge_C	De Louwstraat 7 5374CE Schaijk [1]	7.50	43.27
Pand in ge_C	De Louwstraat 7 5374CE Schaijk [2]	7.50	45.51
Pand in ge_C	De Louwstraat 7 5374CE Schaijk [3]	7.50	42.76
Pand in ge_C	De Louwstraat 7 5374CE Schaijk [4]	7.50	37.67
Pand in ge_C	De Louwstraat 7 5374CE Schaijk [5]	7.50	39.76
Pand in ge_C	De Louwstraat 7 5374CE Schaijk [6]	7.50	42.10
Pand in ge_C	De Louwstraat 7 5374CE Schaijk [7]	7.50	44.42
Pand in ge_C	De Louwstraat 9 5374CE Schaijk [1]	7.50	44.74
Pand in ge_C	De Louwstraat 9 5374CE Schaijk [2]	7.50	45.28
Pand in ge_C	De Louwstraat 9 5374CE Schaijk [3]	7.50	41.52
Pand in ge_C	De Louwstraat 9 5374CE Schaijk [4]	7.50	42.21
Pand in ge_C	De Louwstraat 9 5374CE Schaijk [5]	7.50	38.40
Pand in ge_C	De Louwstraat 9 5374CE Schaijk [6]	7.50	38.56
Pand in ge_C	De Louwstraat 9 5374CE Schaijk [7]	7.50	38.90
Pand in ge_C	De Louwstraat 9 5374CE Schaijk [8]	7.50	44.86
Pand in ge_C	De Louwstraat 9 a 5374CE Schaijk [1]	7.50	46.15
Pand in ge_C	De Louwstraat 9 a 5374CE Schaijk [2]	7.50	46.69
Pand in ge_C	De Louwstraat 9 a 5374CE Schaijk [3]	7.50	44.14
Pand in ge_C	De Louwstraat 9 a 5374CE Schaijk [4]	7.50	44.99
Pand in ge_C	De Louwstraat 9 a 5374CE Schaijk [5]	7.50	42.65
Pand in ge_C	De Louwstraat 9 a 5374CE Schaijk [6]	7.50	39.41
Pand in ge_C	De Louwstraat 9 a 5374CE Schaijk [7]	7.50	36.71
Pand in ge_C	De Louwstraat 9 a 5374CE Schaijk [8]	7.50	34.75
Pand in ge_C	Driehuizerweg 1 5375KN Reek [1]	7.50	46.61
Pand in ge_C	Driehuizerweg 1 5375KN Reek [5]	7.50	50.88
Pand in ge_C	Driehuizerweg 1 5375KN Reek [6]	7.50	52.08
Pand in ge_C	Driehuizerweg 3 5375KN Reek [2]	7.50	48.62
Pand in ge_C	Driehuizerweg 3 5375KN Reek [3]	7.50	48.67
Pand in ge_C	Eikenlaan 1 5374PB Schaijk [2]	7.50	39.81
Pand in ge_C	Eikenlaan 1 5374PB Schaijk [4]	7.50	44.40
Pand in ge_C	Everardusweg 3 5374CZ Schaijk [1]	7.50	45.76
Pand in ge_C	Everardusweg 3 5374CZ Schaijk [2]	7.50	46.44
Pand in ge_C	Everardusweg 3 5374CZ Schaijk [6]	7.50	43.40
Pand in ge_C	Everardusweg 3 5374CZ Schaijk [7]	7.50	41.46
Pand in ge_C	Everardusweg 3 5374CZ Schaijk [8]	7.50	38.73
Pand in ge_C	Everardusweg 3 5374CZ Schaijk [9]	7.50	39.71
Pand in ge_C	Futenhorst 11 5361SE Grave [1]	7.50	39.17
Pand in ge_C	Futenhorst 11 5361SE Grave [4]	7.50	52.88
Pand in ge_C	Futenhorst 13 5361SE Grave [3]	7.50	53.59
Pand in ge_C	Futenhorst 13 5361SE Grave [4]	7.50	49.40
Pand in ge_C	Futenhorst 13 5361SE Grave [5]	7.50	39.47
Pand in ge_C	Futenhorst 15 5361SE Grave [1]	7.50	48.53
Pand in ge_C	Futenhorst 15 5361SE Grave [4]	7.50	52.87
Pand in ge_C	Futenhorst 15 5361SE Grave [5]	7.50	40.59
Pand in ge_C	Futenhorst 17 5361SE Grave [3]	7.50	52.92
Pand in ge_C	Futenhorst 17 5361SE Grave [4]	7.50	39.85
Pand in ge_C	Futenhorst 19 5361SE Grave [3]	7.50	53.89
Pand in ge_C	Futenhorst 19 5361SE Grave [4]	7.50	49.17
Pand in ge_C	Futenhorst 19 5361SE Grave [5]	7.50	40.25
Pand in ge_C	Futenhorst 21 5361SE Grave [1]	7.50	41.20

Alle getoonde dB-waarden zijn A-gewogen

Gecumuleerde geluidsbelasting
Toekomstige situatie zonder maatregelen

D03071.000138
Herinrichting N324

Rapport: Resultatentabel
Model: toekomstige situatie scherm 0m
LAeq totaalresultaten voor toetspunten
Groep: wegen
Groepsreductie: Ja

Naam					Hoogte	Lden
Toetspunt	Omschrijving					
Pand in ge_C	Futenhorst 21 5361SE Grave [2]				7.50	49.30
Pand in ge_C	Futenhorst 21 5361SE Grave [5]				7.50	52.72
Pand in ge_C	Futenhorst 23 5361SE Grave [3]				7.50	52.63
Pand in ge_C	Futenhorst 23 5361SE Grave [4]				7.50	40.42
Pand in ge_C	Futenhorst 25 5361SE Grave [3]				7.50	53.74
Pand in ge_C	Futenhorst 25 5361SE Grave [4]				7.50	50.35
Pand in ge_C	Futenhorst 25 5361SE Grave [5]				7.50	39.81
Pand in ge_C	Futenhorst 27 5361SE Grave [1]				7.50	40.01
Pand in ge_C	Futenhorst 27 5361SE Grave [2]				7.50	48.65
Pand in ge_C	Futenhorst 27 5361SE Grave [3]				7.50	52.67
Pand in ge_C	Futenhorst 29 5361SE Grave [2]				7.50	52.66
Pand in ge_C	Futenhorst 29 5361SE Grave [3]				7.50	39.35
Pand in ge_C	Futenhorst 31 5361SE Grave [1]				7.50	52.85
Pand in ge_C	Futenhorst 31 5361SE Grave [4]				7.50	45.66
Pand in ge_C	Futenhorst 31 5361SE Grave [5]				7.50	39.83
Pand in ge_C	Futenhorst 33 5361SE Grave [1]				7.50	40.25
Pand in ge_C	Futenhorst 33 5361SE Grave [2]				7.50	40.42
Pand in ge_C	Futenhorst 33 5361SE Grave [4]				7.50	53.48
Pand in ge_C	Futenhorst 35 5361SE Grave [1]				7.50	52.63
Pand in ge_C	Futenhorst 35 5361SE Grave [3]				7.50	42.48
Pand in ge_C	Futenhorst 35 5361SE Grave [4]				7.50	40.73
Pand in ge_C	Futenhorst 37 5361SE Grave [1]				7.50	52.26
Pand in ge_C	Futenhorst 37 5361SE Grave [5]				7.50	45.37
Pand in ge_C	Futenhorst 37 5361SE Grave [6]				7.50	42.05
Pand in ge_C	Futenhorst 9 5361SE Grave [1]				7.50	38.44
Pand in ge_C	Futenhorst 9 5361SE Grave [2]				7.50	51.81
Pand in ge_C	Futenhorst 9 5361SE Grave [4]				7.50	52.96
Pand in ge_C	G.W. Lovendaalsingel 20 5361BL Grave [1]				7.50	49.12
Pand in ge_C	G.W. Lovendaalsingel 20 5361BL Grave [2]				7.50	49.55
Pand in ge_C	G.W. Lovendaalsingel 20 5361BL Grave [3]				7.50	45.97
Pand in ge_C	G.W. Lovendaalsingel 20 5361BL Grave [4]				7.50	38.77
Pand in ge_C	G.W. Lovendaalsingel 20 5361BL Grave [5]				7.50	38.89
Pand in ge_C	G.W. Lovendaalsingel 20 5361BL Grave [6]				7.50	47.21
Pand in ge_C	G.W. Lovendaalsingel 22 5361BL Grave [1]				7.50	49.29
Pand in ge_C	G.W. Lovendaalsingel 22 5361BL Grave [2]				7.50	48.17
Pand in ge_C	G.W. Lovendaalsingel 22 5361BL Grave [3]				7.50	45.88
Pand in ge_C	G.W. Lovendaalsingel 22 5361BL Grave [4]				7.50	38.21
Pand in ge_C	G.W. Lovendaalsingel 22 5361BL Grave [5]				7.50	40.41
Pand in ge_C	G.W. Lovendaalsingel 22 5361BL Grave [6]				7.50	39.92
Pand in ge_C	G.W. Lovendaalsingel 24 5361BL Grave [1]				7.50	46.11
Pand in ge_C	G.W. Lovendaalsingel 24 5361BL Grave [2]				7.50	49.21
Pand in ge_C	G.W. Lovendaalsingel 24 5361BL Grave [3]				7.50	40.09
Pand in ge_C	G.W. Lovendaalsingel 26 5361BL Grave [1]				7.50	49.66
Pand in ge_C	G.W. Lovendaalsingel 26 5361BL Grave [2]				7.50	46.11
Pand in ge_C	G.W. Lovendaalsingel 26 5361BL Grave [3]				7.50	41.66
Pand in ge_C	G.W. Lovendaalsingel 26 5361BL Grave [4]				7.50	39.97
Pand in ge_C	G.W. Lovendaalsingel 28 5361BL Grave [1]				7.50	40.27
Pand in ge_C	G.W. Lovendaalsingel 28 5361BL Grave [2]				7.50	47.07
Pand in ge_C	G.W. Lovendaalsingel 28 5361BL Grave [3]				7.50	49.54
Pand in ge_C	G.W. Lovendaalsingel 30 5361BL Grave [1]				7.50	49.35
Pand in ge_C	G.W. Lovendaalsingel 30 5361BL Grave [2]				7.50	47.04
Pand in ge_C	G.W. Lovendaalsingel 30 5361BL Grave [3]				7.50	44.82
Pand in ge_C	G.W. Lovendaalsingel 30 5361BL Grave [4]				7.50	39.67
Pand in ge_C	G.W. Lovendaalsingel 32 5361BL Grave [1]				7.50	39.57
Pand in ge_C	G.W. Lovendaalsingel 32 5361BL Grave [2]				7.50	47.71
Pand in ge_C	G.W. Lovendaalsingel 32 5361BL Grave [3]				7.50	49.90
Pand in ge_C	G.W. Lovendaalsingel 34 5361BL Grave [1]				7.50	49.52
Pand in ge_C	G.W. Lovendaalsingel 34 5361BL Grave [2]				7.50	50.54
Pand in ge_C	G.W. Lovendaalsingel 34 5361BL Grave [3]				7.50	47.83

Alle getoonde dB-waarden zijn A-gewogen

Gecumuleerde geluidsbelasting
Toekomstige situatie zonder maatregelen

D03071.000138
Herinrichting N324

Rapport: Resultatentabel
Model: toekomstige situatie scherm 0m
LAeq totaalresultaten voor toetspunten
Groep: wegen
Groepsreductie: Ja

Naam	Omschrijving	Hoogte	Lden
Pand in ge_C	G.W. Lovendaalsingel 34 5361BL Grave [4]	7.50	39.87
Pand in ge_C	G.W. Lovendaalsingel 36 5361BL Grave [1]	7.50	40.77
Pand in ge_C	G.W. Lovendaalsingel 36 5361BL Grave [2]	7.50	47.58
Pand in ge_C	G.W. Lovendaalsingel 36 5361BL Grave [3]	7.50	50.16
Pand in ge_C	G.W. Lovendaalsingel 38 5361BL Grave [1]	7.50	40.58
Pand in ge_C	G.W. Lovendaalsingel 38 5361BL Grave [2]	7.50	44.44
Pand in ge_C	G.W. Lovendaalsingel 38 5361BL Grave [3]	7.50	49.38
Pand in ge_C	G.W. Lovendaalsingel 38 5361BL Grave [4]	7.50	48.39
Pand in ge_C	G.W. Lovendaalsingel 40 5361BL Grave [1]	7.50	40.62
Pand in ge_C	G.W. Lovendaalsingel 40 5361BL Grave [2]	7.50	43.53
Pand in ge_C	G.W. Lovendaalsingel 40 5361BL Grave [3]	7.50	48.32
Pand in ge_C	G.W. Lovendaalsingel 40 5361BL Grave [4]	7.50	40.16
Pand in ge_C	G.W. Lovendaalsingel 48 5361BL Grave [1]	7.50	42.11
Pand in ge_C	G.W. Lovendaalsingel 48 5361BL Grave [2]	7.50	46.97
Pand in ge_C	G.W. Lovendaalsingel 48 5361BL Grave [3]	7.50	46.12
Pand in ge_C	G.W. Lovendaalsingel 48 5361BL Grave [4]	7.50	42.59
Pand in ge_C	G.W. Lovendaalsingel 48 5361BL Grave [5]	7.50	40.09
Pand in ge_C	G.W. Lovendaalsingel 48 5361BL Grave [6]	7.50	42.36
Pand in ge_C	G.W. Lovendaalsingel 52 5361BL Grave [1]	7.50	41.81
Pand in ge_C	G.W. Lovendaalsingel 52 5361BL Grave [2]	7.50	42.24
Pand in ge_C	G.W. Lovendaalsingel 52 5361BL Grave [3]	7.50	46.11
Pand in ge_C	G.W. Lovendaalsingel 52 5361BL Grave [4]	7.50	44.58
Pand in ge_C	G.W. Lovendaalsingel 52 5361BL Grave [5]	7.50	42.81
Pand in ge_C	G.W. Lovendaalsingel 52 5361BL Grave [6]	7.50	39.12
Pand in ge_C	G.W. Lovendaalsingel 56 5361BL Grave [1]	7.50	44.82
Pand in ge_C	G.W. Lovendaalsingel 56 5361BL Grave [2]	7.50	41.53
Pand in ge_C	G.W. Lovendaalsingel 56 5361BL Grave [3]	7.50	43.64
Pand in ge_C	G.W. Lovendaalsingel 56 5361BL Grave [4]	7.50	44.21
Pand in ge_C	G.W. Lovendaalsingel 56 5361BL Grave [5]	7.50	45.04
Pand in ge_C	G.W. Lovendaalsingel 58 5361BL Grave [1]	7.50	48.47
Pand in ge_C	G.W. Lovendaalsingel 58 5361BL Grave [2]	7.50	49.20
Pand in ge_C	G.W. Lovendaalsingel 58 5361BL Grave [3]	7.50	47.70
Pand in ge_C	G.W. Lovendaalsingel 58 5361BL Grave [4]	7.50	42.77
Pand in ge_C	G.W. Lovendaalsingel 58 5361BL Grave [5]	7.50	38.86
Pand in ge_C	G.W. Lovendaalsingel 58 5361BL Grave [6]	7.50	38.09
Pand in ge_C	G.W. Lovendaalsingel 58 5361BL Grave [7]	7.50	44.42
Pand in ge_C	G.W. Lovendaalsingel 58 5361BL Grave [8]	7.50	47.98
Pand in ge_C	G.W. Lovendaalsingel 60 5361BL Grave [1]	7.50	49.34
Pand in ge_C	G.W. Lovendaalsingel 60 5361BL Grave [2]	7.50	51.34
Pand in ge_C	G.W. Lovendaalsingel 60 5361BL Grave [3]	7.50	51.44
Pand in ge_C	G.W. Lovendaalsingel 60 5361BL Grave [4]	7.50	50.50
Pand in ge_C	G.W. Lovendaalsingel 60 5361BL Grave [5]	7.50	44.54
Pand in ge_C	G.W. Lovendaalsingel 60 5361BL Grave [6]	7.50	43.73
Pand in ge_C	G.W. Lovendaalsingel 60 5361BL Grave [7]	7.50	44.62
Pand in ge_C	G.W. Lovendaalsingel 62 5361BL Grave [1]	7.50	53.01
Pand in ge_C	G.W. Lovendaalsingel 62 5361BL Grave [2]	7.50	52.45
Pand in ge_C	G.W. Lovendaalsingel 62 5361BL Grave [3]	7.50	46.01
Pand in ge_C	G.W. Lovendaalsingel 62 5361BL Grave [4]	7.50	44.49
Pand in ge_C	G.W. Lovendaalsingel 62 5361BL Grave [5]	7.50	51.80
Pand in ge_C	G.W. Lovendaalsingel 66 5361BL Grave [1]	7.50	55.91
Pand in ge_C	G.W. Lovendaalsingel 66 5361BL Grave [2]	7.50	49.04
Pand in ge_C	G.W. Lovendaalsingel 66 5361BL Grave [3]	7.50	47.71
Pand in ge_C	G.W. Lovendaalsingel 66 5361BL Grave [4]	7.50	55.78
Pand in ge_C	Gagelstraat 15 5374NP Schaijk [1]	7.50	55.58
Pand in ge_C	Gagelstraat 15 5374NP Schaijk [2]	7.50	57.82
Pand in ge_C	Gagelstraat 15 5374NP Schaijk [3]	7.50	55.44
Pand in ge_C	Gagelstraat 15 5374NP Schaijk [7]	7.50	34.31
Pand in ge_C	Gagelstraat 15 5374NP Schaijk [8]	7.50	53.06
Pand in ge_C	Gagelstraat 15 5374NP Schaijk [9]	7.50	56.68

Alle getoonde dB-waarden zijn A-gewogen

Gecumuleerde geluidsbelasting

Toekomstige situatie zonder maatregelen

D03071.000138
Herinrichting N324

Rapport: Resultatentabel
 Model: toekomstige situatie scherm 0m
 LAeq totaalresultaten voor toetspunten
 Groep: wegen
 Groepsreductie: Ja

Naam						Hoogte	Lden
Toetspunt	Omschrijving						
Pand in ge_C	Generaal de Bonsweg 1 5363ST Velp [1]					7.50	52.51
Pand in ge_C	Generaal de Bonsweg 1 5363ST Velp [10]					7.50	46.20
Pand in ge_C	Generaal de Bonsweg 1 5363ST Velp [11]					7.50	46.01
Pand in ge_C	Generaal de Bonsweg 1 5363ST Velp [12]					7.50	45.51
Pand in ge_C	Generaal de Bonsweg 1 5363ST Velp [13]					7.50	43.96
Pand in ge_C	Generaal de Bonsweg 1 5363ST Velp [14]					7.50	39.27
Pand in ge_C	Generaal de Bonsweg 1 5363ST Velp [15]					7.50	37.86
Pand in ge_C	Generaal de Bonsweg 1 5363ST Velp [16]					7.50	38.39
Pand in ge_C	Generaal de Bonsweg 1 5363ST Velp [17]					7.50	39.42
Pand in ge_C	Generaal de Bonsweg 1 5363ST Velp [18]					7.50	39.61
Pand in ge_C	Generaal de Bonsweg 1 5363ST Velp [19]					7.50	37.61
Pand in ge_C	Generaal de Bonsweg 1 5363ST Velp [2]					7.50	55.41
Pand in ge_C	Generaal de Bonsweg 1 5363ST Velp [20]					7.50	36.53
Pand in ge_C	Generaal de Bonsweg 1 5363ST Velp [21]					7.50	37.13
Pand in ge_C	Generaal de Bonsweg 1 5363ST Velp [22]					7.50	38.52
Pand in ge_C	Generaal de Bonsweg 1 5363ST Velp [23]					7.50	37.41
Pand in ge_C	Generaal de Bonsweg 1 5363ST Velp [24]					7.50	36.46
Pand in ge_C	Generaal de Bonsweg 1 5363ST Velp [25]					7.50	39.65
Pand in ge_C	Generaal de Bonsweg 1 5363ST Velp [26]					7.50	42.04
Pand in ge_C	Generaal de Bonsweg 1 5363ST Velp [27]					7.50	46.81
Pand in ge_C	Generaal de Bonsweg 1 5363ST Velp [28]					7.50	50.80
Pand in ge_C	Generaal de Bonsweg 1 5363ST Velp [3]					7.50	55.23
Pand in ge_C	Generaal de Bonsweg 1 5363ST Velp [4]					7.50	57.16
Pand in ge_C	Generaal de Bonsweg 1 5363ST Velp [5]					7.50	55.54
Pand in ge_C	Generaal de Bonsweg 1 5363ST Velp [6]					7.50	56.15
Pand in ge_C	Generaal de Bonsweg 1 5363ST Velp [7]					7.50	55.80
Pand in ge_C	Generaal de Bonsweg 1 5363ST Velp [8]					7.50	37.95
Pand in ge_C	Generaal de Bonsweg 1 5363ST Velp [9]					7.50	42.76
Pand in ge_C	Generaal de Bonsweg 2 5363ST Velp [1]					7.50	56.70
Pand in ge_C	Generaal de Bonsweg 2 5363ST Velp [2]					7.50	56.34
Pand in ge_C	Generaal de Bonsweg 2 5363ST Velp [3]					7.50	52.83
Pand in ge_C	Generaal de Bonsweg 2 5363ST Velp [4]					7.50	43.47
Pand in ge_C	Generaal de Bonsweg 2 5363ST Velp [5]					7.50	39.13
Pand in ge_C	Generaal de Bonsweg 4 5363ST Velp [1]					7.50	36.77
Pand in ge_C	Generaal de Bonsweg 4 5363ST Velp [2]					7.50	42.34
Pand in ge_C	Generaal de Bonsweg 4 5363ST Velp [3]					7.50	42.05
Pand in ge_C	Generaal de Bonsweg 4 5363ST Velp [4]					7.50	49.98
Pand in ge_C	Generaal de Bonsweg 4 5363ST Velp [5]					7.50	51.66
Pand in ge_C	Generaal de Bonsweg 4 5363ST Velp [6]					7.50	53.97
Pand in ge_C	Generaal de Bonsweg 4 5363ST Velp [7]					7.50	53.43
Pand in ge_C	Generaal de Bonsweg 4 5363ST Velp [8]					7.50	55.72
Pand in ge_C	Generaal de Bonsweg 4 5363ST Velp [9]					7.50	56.65
Pand in ge_C	Generaal de Bonsweg 6 5363ST Velp [1]					7.50	44.77
Pand in ge_C	Generaal de Bonsweg 6 5363ST Velp [2]					7.50	40.85
Pand in ge_C	Generaal de Bonsweg 6 5363ST Velp [3]					7.50	20.84
Pand in ge_C	Generaal de Bonsweg 6 5363ST Velp [4]					7.50	17.50
Pand in ge_C	Generaal de Bonsweg 6 5363ST Velp [5]					7.50	40.46
Pand in ge_C	Generaal de Bonsweg 6 5363ST Velp [6]					7.50	44.76
Pand in ge_C	Heijtmorgen 46 5375AP Reek [1]					7.50	42.90
Pand in ge_C	Heijtmorgen 46 5375AP Reek [2]					7.50	40.72
Pand in ge_C	Heijtmorgen 46 5375AP Reek [3]					7.50	40.55
Pand in ge_C	Heijtmorgen 46 5375AP Reek [4]					7.50	40.56
Pand in ge_C	Heijtmorgen 46 5375AP Reek [5]					7.50	40.02
Pand in ge_C	Heijtmorgen 46 5375AP Reek [6]					7.50	46.21
Pand in ge_C	Heijtmorgen 46 5375AP Reek [7]					7.50	41.02
Pand in ge_C	Heijtmorgen 46 5375AP Reek [8]					7.50	41.69
Pand in ge_C	Heijtmorgen 46 5375AP Reek [9]					7.50	42.96
Pand in ge_C	Heijtmorgen 48 5375AP Reek [1]					7.50	45.02
Pand in ge_C	Heijtmorgen 48 5375AP Reek [2]					7.50	35.80

Alle getoonde dB-waarden zijn A-gewogen

Gecumuleerde geluidsbelasting
Toekomstige situatie zonder maatregelen

D03071.000138
Herinrichting N324

Rapport: Resultatentabel
Model: toekomstige situatie scherm 0m
LAeq totaalresultaten voor toetspunten
Groep: wegen
Groepsreductie: Ja

Naam				Hoogte	Lden
Toetspunt	Omschrijving				
Pand in ge_C	Heijtmorgen 48 5375AP Reek [3]			7.50	48.40
Pand in ge_C	Heijtmorgen 48 5375AP Reek [4]			7.50	47.22
Pand in ge_C	Heijtmorgen 48 5375AP Reek [5]			7.50	47.52
Pand in ge_C	Heijtmorgen 48 5375AP Reek [6]			7.50	44.74
Pand in ge_C	Heijtmorgen 49 5375AM Reek [1]			7.50	43.81
Pand in ge_C	Heijtmorgen 49 5375AM Reek [10]			7.50	42.65
Pand in ge_C	Heijtmorgen 49 5375AM Reek [11]			7.50	44.40
Pand in ge_C	Heijtmorgen 49 5375AM Reek [12]			7.50	43.25
Pand in ge_C	Heijtmorgen 49 5375AM Reek [2]			7.50	41.46
Pand in ge_C	Heijtmorgen 49 5375AM Reek [3]			7.50	40.79
Pand in ge_C	Heijtmorgen 49 5375AM Reek [4]			7.50	31.61
Pand in ge_C	Heijtmorgen 49 5375AM Reek [5]			7.50	37.16
Pand in ge_C	Heijtmorgen 49 5375AM Reek [6]			7.50	37.49
Pand in ge_C	Heijtmorgen 49 5375AM Reek [7]			7.50	29.46
Pand in ge_C	Heijtmorgen 49 5375AM Reek [8]			7.50	36.52
Pand in ge_C	Heijtmorgen 49 5375AM Reek [9]			7.50	41.60
Pand in ge_C	Heijtmorgen 50 5375AP Reek [1]			7.50	48.54
Pand in ge_C	Heijtmorgen 50 5375AP Reek [2]			7.50	47.55
Pand in ge_C	Heijtmorgen 50 5375AP Reek [3]			7.50	48.22
Pand in ge_C	Heijtmorgen 50 5375AP Reek [4]			7.50	34.95
Pand in ge_C	Heijtmorgen 50 5375AP Reek [5]			7.50	37.67
Pand in ge_C	Heijtmorgen 50 5375AP Reek [6]			7.50	45.97
Pand in ge_C	Heijtmorgen 50 5375AP Reek [7]			7.50	46.04
Pand in ge_C	Heijtmorgen 51 5375AM Reek [1]			7.50	44.35
Pand in ge_C	Heijtmorgen 51 5375AM Reek [2]			7.50	44.38
Pand in ge_C	Heijtmorgen 51 5375AM Reek [3]			7.50	44.15
Pand in ge_C	Heijtmorgen 51 5375AM Reek [4]			7.50	40.46
Pand in ge_C	Heijtmorgen 51 5375AM Reek [5]			7.50	37.67
Pand in ge_C	Heijtmorgen 51 5375AM Reek [6]			7.50	35.29
Pand in ge_C	Heijtmorgen 51 5375AM Reek [7]			7.50	41.13
Pand in ge_C	Heijtmorgen 51 5375AM Reek [8]			7.50	44.64
Pand in ge_C	Heistraat 1 5363SJ Velp [1]			7.50	49.91
Pand in ge_C	Heistraat 1 5363SJ Velp [2]			7.50	38.32
Pand in ge_C	Heistraat 1 5363SJ Velp [3]			7.50	42.36
Pand in ge_C	Heistraat 1 5363SJ Velp [4]			7.50	51.59
Pand in ge_C	Helmkruid 10 5361MH Grave [3]			7.50	34.63
Pand in ge_C	Helmkruid 10 5361MH Grave [5]			7.50	44.55
Pand in ge_C	Helmkruid 12 5361MH Grave [1]			7.50	44.21
Pand in ge_C	Helmkruid 14 5361MH Grave [5]			7.50	43.83
Pand in ge_C	Helmkruid 16 5361MH Grave [1]			7.50	43.54
Pand in ge_C	Helmkruid 18 5361MH Grave [4]			7.50	39.38
Pand in ge_C	Helmkruid 18 5361MH Grave [5]			7.50	43.38
Pand in ge_C	Helmkruid 20 5361MH Grave [1]			7.50	43.18
Pand in ge_C	Helmkruid 22 5361MH Grave [2]			7.50	42.55
Pand in ge_C	Helmkruid 24 5361MH Grave [5]			7.50	43.07
Pand in ge_C	Helmkruid 26 5361MH Grave [1]			7.50	42.72
Pand in ge_C	Helmkruid 28 5361MH Grave [3]			7.50	42.80
Pand in ge_C	Helmkruid 30 5361MH Grave [3]			7.50	42.74
Pand in ge_C	Helmkruid 32 5361MH Grave [5]			7.50	43.12
Pand in ge_C	Helmkruid 34 5361MH Grave [1]			7.50	40.66
Pand in ge_C	Helmkruid 36 5361MH Grave [5]			7.50	42.12
Pand in ge_C	Helmkruid 6 5361MH Grave [1]			7.50	40.82
Pand in ge_C	Helmkruid 6 5361MH Grave [2]			7.50	40.28
Pand in ge_C	Helmkruid 6 5361MH Grave [3]			7.50	45.04
Pand in ge_C	Helmkruid 6 5361MH Grave [4]			7.50	44.29
Pand in ge_C	Helmkruid 8 5361MH Grave [2]			7.50	44.60
Pand in ge_C	Helmkruid 8 5361MH Grave [3]			7.50	43.48
Pand in ge_C	Hoekstraat 1 5374GA Schaijk [1]			7.50	43.08
Pand in ge_C	Hoekstraat 1 5374GA Schaijk [2]			7.50	45.67

Alle getoonde dB-waarden zijn A-gewogen

Gecumuleerde geluidsbelasting
Toekomstige situatie zonder maatregelen

D03071.000138
Herinrichting N324

Rapport: Resultatentabel
Model: toekomstige situatie scherm 0m
LAeq totaalresultaten voor toetspunten
Groep: wegen
Groepsreductie: Ja

Naam Toetspunt	Omschrijving	Hoogte	Lden
Pand in ge_C	Hoekstraat 1 5374GA Schaijk [3]	7.50	47.97
Pand in ge_C	Hoekstraat 1 5374GA Schaijk [4]	7.50	44.23
Pand in ge_C	Hoekstraat 1 5374GA Schaijk [5]	7.50	38.86
Pand in ge_C	Hoekstraat 1 5374GA Schaijk [6]	7.50	40.63
Pand in ge_C	Hoekstraat 1 5374GA Schaijk [7]	7.50	41.06
Pand in ge_C	Hoekstraat 1 5374GA Schaijk [8]	7.50	43.61
Pand in ge_C	Hoekstraat 1 5374GA Schaijk [9]	7.50	40.61
Pand in ge_C	Hoekstraat 1 a 5374GA Schaijk [1]	7.50	41.08
Pand in ge_C	Hoekstraat 1 a 5374GA Schaijk [2]	7.50	41.82
Pand in ge_C	Hoekstraat 1 a 5374GA Schaijk [3]	7.50	43.00
Pand in ge_C	Hoekstraat 1 a 5374GA Schaijk [4]	7.50	40.36
Pand in ge_C	Hoekstraat 1 a 5374GA Schaijk [5]	7.50	39.48
Pand in ge_C	Hoekstraat 1 a 5374GA Schaijk [6]	7.50	35.37
Pand in ge_C	Hoekstraat 1 a 5374GA Schaijk [7]	7.50	38.02
Pand in ge_C	Hoekstraat 1 a 5374GA Schaijk [8]	7.50	41.27
Pand in ge_C	Hoekstraat 1 b 5374GA Schaijk [1]	7.50	42.90
Pand in ge_C	Hoekstraat 1 b 5374GA Schaijk [2]	7.50	39.44
Pand in ge_C	Hoekstraat 1 b 5374GA Schaijk [3]	7.50	37.23
Pand in ge_C	Hoekstraat 1 b 5374GA Schaijk [4]	7.50	42.39
Pand in ge_C	Hoekstraat 11 5374GA Schaijk [1]	7.50	44.45
Pand in ge_C	Hoekstraat 11 5374GA Schaijk [2]	7.50	48.96
Pand in ge_C	Hoekstraat 11 5374GA Schaijk [3]	7.50	47.99
Pand in ge_C	Hoekstraat 11 5374GA Schaijk [4]	7.50	42.24
Pand in ge_C	Hoekstraat 12 5374GB Schaijk [2]	7.50	42.25
Pand in ge_C	Hoekstraat 12 5374GB Schaijk [4]	7.50	51.51
Pand in ge_C	Hoekstraat 12 5374GB Schaijk [5]	7.50	54.71
Pand in ge_C	Hoekstraat 12 5374GB Schaijk [6]	7.50	56.69
Pand in ge_C	Hoekstraat 12 5374GB Schaijk [7]	7.50	54.58
Pand in ge_C	Hoekstraat 12 5374GB Schaijk [8]	7.50	55.69
Pand in ge_C	Hoekstraat 12 5374GB Schaijk [9]	7.50	50.80
Pand in ge_C	Hoekstraat 2 5374GB Schaijk [1]	7.50	44.39
Pand in ge_C	Hoekstraat 2 5374GB Schaijk [2]	7.50	42.96
Pand in ge_C	Hoekstraat 2 5374GB Schaijk [3]	7.50	42.30
Pand in ge_C	Hoekstraat 2 5374GB Schaijk [4]	7.50	37.28
Pand in ge_C	Hoekstraat 2 5374GB Schaijk [5]	7.50	35.95
Pand in ge_C	Hoekstraat 2 5374GB Schaijk [6]	7.50	39.85
Pand in ge_C	Hoekstraat 2 5374GB Schaijk [7]	7.50	42.42
Pand in ge_C	Hoekstraat 23 5374GA Schaijk [1]	7.50	37.24
Pand in ge_C	Hoekstraat 23 5374GA Schaijk [2]	7.50	39.34
Pand in ge_C	Hoekstraat 23 5374GA Schaijk [3]	7.50	43.19
Pand in ge_C	Hoekstraat 23 5374GA Schaijk [4]	7.50	44.98
Pand in ge_C	Hoekstraat 23 5374GA Schaijk [5]	7.50	50.47
Pand in ge_C	Hoekstraat 23 5374GA Schaijk [6]	7.50	51.87
Pand in ge_C	Hoekstraat 23 5374GA Schaijk [7]	7.50	50.93
Pand in ge_C	Hoekstraat 27 5374GA Schaijk [1]	7.50	49.11
Pand in ge_C	Hoekstraat 27 5374GA Schaijk [4]	7.50	57.28
Pand in ge_C	Hoekstraat 27 5374GA Schaijk [5]	7.50	58.76
Pand in ge_C	Hoekstraat 27 5374GA Schaijk [6]	7.50	52.31
Pand in ge_C	Hoekstraat 29 5374GA Schaijk [1]	7.50	46.53
Pand in ge_C	Hoekstraat 29 5374GA Schaijk [3]	7.50	56.67
Pand in ge_C	Hoekstraat 29 5374GA Schaijk [4]	7.50	59.32
Pand in ge_C	Hoekstraat 29 5374GA Schaijk [6]	7.50	58.93
Pand in ge_C	Hoekstraat 29 5374GA Schaijk [7]	7.50	56.88
Pand in ge_C	Hoekstraat 3 5374GA Schaijk [1]	7.50	40.19
Pand in ge_C	Hoekstraat 3 5374GA Schaijk [2]	7.50	37.36
Pand in ge_C	Hoekstraat 3 5374GA Schaijk [3]	7.50	38.66
Pand in ge_C	Hoekstraat 3 5374GA Schaijk [4]	7.50	37.25
Pand in ge_C	Hoekstraat 3 5374GA Schaijk [5]	7.50	42.09
Pand in ge_C	Hoekstraat 3 5374GA Schaijk [6]	7.50	44.18

Alle getoonde dB-waarden zijn A-gewogen

Gecumuleerde geluidsbelasting
Toekomstige situatie zonder maatregelen

D03071.000138
Herinrichting N324

Rapport: Resultatentabel
Model: toekomstige situatie scherm 0m
LAeq totaalresultaten voor toetspunten
Groep: wegen
Groepsreductie: Ja

Naam Toetspunt	Omschrijving	Hoogte	Lden
Pand in ge_C	Hoekstraat 3 5374GA Schaijk [7]	7.50	43.78
Pand in ge_C	Hoekstraat 4 5374GB Schaijk [1]	7.50	41.93
Pand in ge_C	Hoekstraat 4 5374GB Schaijk [2]	7.50	41.34
Pand in ge_C	Hoekstraat 4 5374GB Schaijk [3]	7.50	40.91
Pand in ge_C	Hoekstraat 4 5374GB Schaijk [4]	7.50	42.85
Pand in ge_C	Hoekstraat 4 5374GB Schaijk [5]	7.50	41.31
Pand in ge_C	Hoekstraat 4 5374GB Schaijk [6]	7.50	45.22
Pand in ge_C	Hoekstraat 4 5374GB Schaijk [7]	7.50	47.68
Pand in ge_C	Hoekstraat 4 b 5374GB Schaijk [1]	7.50	41.45
Pand in ge_C	Hoekstraat 4 b 5374GB Schaijk [2]	7.50	45.16
Pand in ge_C	Hoekstraat 4 b 5374GB Schaijk [3]	7.50	32.77
Pand in ge_C	Hoekstraat 4 b 5374GB Schaijk [4]	7.50	41.10
Pand in ge_C	Hoekstraat 5 5374GA Schaijk [1]	7.50	38.86
Pand in ge_C	Hoekstraat 5 5374GA Schaijk [2]	7.50	41.13
Pand in ge_C	Hoekstraat 5 5374GA Schaijk [3]	7.50	42.86
Pand in ge_C	Hoekstraat 5 5374GA Schaijk [4]	7.50	44.11
Pand in ge_C	Hoekstraat 5 5374GA Schaijk [5]	7.50	40.50
Pand in ge_C	Hoekstraat 5 5374GA Schaijk [6]	7.50	39.62
Pand in ge_C	Hoekstraat 5 5374GA Schaijk [7]	7.50	41.30
Pand in ge_C	Hoekstraat 5 5374GA Schaijk [8]	7.50	40.29
Pand in ge_C	Hoekstraat 7 5374GA Schaijk [1]	7.50	40.45
Pand in ge_C	Hoekstraat 7 5374GA Schaijk [10]	7.50	45.75
Pand in ge_C	Hoekstraat 7 5374GA Schaijk [2]	7.50	37.24
Pand in ge_C	Hoekstraat 7 5374GA Schaijk [3]	7.50	40.09
Pand in ge_C	Hoekstraat 7 5374GA Schaijk [4]	7.50	41.94
Pand in ge_C	Hoekstraat 7 5374GA Schaijk [5]	7.50	41.70
Pand in ge_C	Hoekstraat 7 5374GA Schaijk [6]	7.50	40.70
Pand in ge_C	Hoekstraat 7 5374GA Schaijk [7]	7.50	43.77
Pand in ge_C	Hoekstraat 7 5374GA Schaijk [8]	7.50	44.82
Pand in ge_C	Hoekstraat 7 5374GA Schaijk [9]	7.50	47.15
Pand in ge_C	Hoekstraat 9 5374GA Schaijk [1]	7.50	41.54
Pand in ge_C	Hoekstraat 9 5374GA Schaijk [2]	7.50	46.67
Pand in ge_C	Hoekstraat 9 5374GA Schaijk [3]	7.50	45.01
Pand in ge_C	Hoekstraat 9 5374GA Schaijk [4]	7.50	44.83
Pand in ge_C	Hoekstraat 9 5374GA Schaijk [5]	7.50	40.26
Pand in ge_C	Hoekstraat 9 5374GA Schaijk [6]	7.50	42.53
Pand in ge_C	Holenbergstraat 1 5374RZ Schaijk [4]	7.50	57.13
Pand in ge_C	Holenbergstraat 1 5374RZ Schaijk [5]	7.50	58.87
Pand in ge_C	Holenbergstraat 1 5374RZ Schaijk [6]	7.50	54.98
Pand in ge_C	Holenbergstraat 1 5374RZ Schaijk [7]	7.50	42.57
Pand in ge_C	Hoogheistraat 1 a 5374NT Schaijk [1]	7.50	44.46
Pand in ge_C	Hoogheistraat 1 a 5374NT Schaijk [2]	7.50	41.30
Pand in ge_C	Hoogheistraat 1 a 5374NT Schaijk [3]	7.50	41.54
Pand in ge_C	Hoogheistraat 1 a 5374NT Schaijk [4]	7.50	36.45
Pand in ge_C	Hoogheistraat 1 a 5374NT Schaijk [5]	7.50	41.98
Pand in ge_C	Hoogheistraat 1 a 5374NT Schaijk [6]	7.50	42.26
Pand in ge_C	Hoogheistraat 11 5374NT Schaijk [1]	7.50	39.87
Pand in ge_C	Hoogheistraat 11 5374NT Schaijk [2]	7.50	42.97
Pand in ge_C	Hoogheistraat 11 5374NT Schaijk [3]	7.50	42.46
Pand in ge_C	Hoogheistraat 11 5374NT Schaijk [4]	7.50	43.59
Pand in ge_C	Hoogheistraat 11 5374NT Schaijk [5]	7.50	43.14
Pand in ge_C	Hoogheistraat 11 5374NT Schaijk [6]	7.50	43.41
Pand in ge_C	Hoogheistraat 11 5374NT Schaijk [7]	7.50	42.21
Pand in ge_C	Hoogheistraat 13 5374NT Schaijk [1]	7.50	45.60
Pand in ge_C	Hoogheistraat 13 5374NT Schaijk [2]	7.50	45.37
Pand in ge_C	Hoogheistraat 13 5374NT Schaijk [3]	7.50	45.61
Pand in ge_C	Hoogheistraat 13 5374NT Schaijk [4]	7.50	43.63
Pand in ge_C	Hoogheistraat 13 5374NT Schaijk [5]	7.50	43.41
Pand in ge_C	Hoogheistraat 13 5374NT Schaijk [6]	7.50	38.86

Alle getoonde dB-waarden zijn A-gewogen

Gecumuleerde geluidsbelasting
Toekomstige situatie zonder maatregelen

D03071.000138
Herinrichting N324

Rapport: Resultatentabel
Model: toekomstige situatie scherm 0m
LAeq totaalresultaten voor toetspunten
Groep: wegen
Groepsreductie: Ja

Naam					Hoogte	Lden
Toetspunt	Omschrijving					
Pand in ge_C	Hoogheistraat 13	5374NT	Schaijk	[7]	7.50	43.46
Pand in ge_C	Hoogheistraat 15	5374NT	Schaijk	[1]	7.50	42.18
Pand in ge_C	Hoogheistraat 15	5374NT	Schaijk	[2]	7.50	43.50
Pand in ge_C	Hoogheistraat 15	5374NT	Schaijk	[3]	7.50	43.52
Pand in ge_C	Hoogheistraat 15	5374NT	Schaijk	[4]	7.50	42.88
Pand in ge_C	Hoogheistraat 15	5374NT	Schaijk	[5]	7.50	41.88
Pand in ge_C	Hoogheistraat 15	5374NT	Schaijk	[6]	7.50	41.75
Pand in ge_C	Hoogheistraat 15	5374NT	Schaijk	[7]	7.50	38.85
Pand in ge_C	Hoogheistraat 15	5374NT	Schaijk	[8]	7.50	42.02
Pand in ge_C	Hoogheistraat 16	5374NV	Schaijk	[3]	7.50	34.53
Pand in ge_C	Hoogheistraat 16	5374NV	Schaijk	[8]	7.50	41.56
Pand in ge_C	Hoogheistraat 16	5374NV	Schaijk	[9]	7.50	44.32
Pand in ge_C	Hoogheistraat 18	5374NV	Schaijk	[3]	7.50	43.09
Pand in ge_C	Hoogheistraat 19	5374NT	Schaijk	[2]	7.50	46.28
Pand in ge_C	Hoogheistraat 19	5374NT	Schaijk	[5]	7.50	38.11
Pand in ge_C	Hoogheistraat 20	5374NV	Schaijk	[1]	7.50	44.58
Pand in ge_C	Hoogheistraat 3	5374NT	Schaijk	[1]	7.50	41.22
Pand in ge_C	Hoogheistraat 3	5374NT	Schaijk	[2]	7.50	44.06
Pand in ge_C	Hoogheistraat 3	5374NT	Schaijk	[3]	7.50	42.32
Pand in ge_C	Hoogheistraat 3	5374NT	Schaijk	[4]	7.50	42.51
Pand in ge_C	Hoogheistraat 3	5374NT	Schaijk	[5]	7.50	38.38
Pand in ge_C	Hoogheistraat 3	5374NT	Schaijk	[6]	7.50	40.23
Pand in ge_C	Hoogheistraat 7	5374NT	Schaijk	[1]	7.50	37.34
Pand in ge_C	Hoogheistraat 7	5374NT	Schaijk	[2]	7.50	38.81
Pand in ge_C	Hoogheistraat 7	5374NT	Schaijk	[3]	7.50	38.61
Pand in ge_C	Hoogheistraat 7	5374NT	Schaijk	[4]	7.50	43.61
Pand in ge_C	Hoogheistraat 7	5374NT	Schaijk	[5]	7.50	44.05
Pand in ge_C	Hoogheistraat 7	5374NT	Schaijk	[6]	7.50	43.93
Pand in ge_C	Hoogheistraat 7 a	5374NT	Schaijk	[1]	7.50	43.82
Pand in ge_C	Hoogheistraat 7 a	5374NT	Schaijk	[2]	7.50	42.85
Pand in ge_C	Hoogheistraat 7 a	5374NT	Schaijk	[3]	7.50	38.52
Pand in ge_C	Hoogheistraat 7 a	5374NT	Schaijk	[4]	7.50	38.32
Pand in ge_C	Hoogheistraat 7 a	5374NT	Schaijk	[5]	7.50	44.01
Pand in ge_C	Hoogheistraat 7 a	5374NT	Schaijk	[6]	7.50	41.22
Pand in ge_C	Hoogheistraat 7 a	5374NT	Schaijk	[7]	7.50	43.26
Pand in ge_C	Hoogheistraat 9	5374NT	Schaijk	[1]	7.50	38.97
Pand in ge_C	Hoogheistraat 9	5374NT	Schaijk	[2]	7.50	43.90
Pand in ge_C	Hoogheistraat 9	5374NT	Schaijk	[3]	7.50	44.14
Pand in ge_C	Hoogheistraat 9	5374NT	Schaijk	[4]	7.50	43.19
Pand in ge_C	Hoogheistraat 9	5374NT	Schaijk	[5]	7.50	44.22
Pand in ge_C	Hoogheistraat 9 a	5374NT	Schaijk	[1]	7.50	41.74
Pand in ge_C	Hoogheistraat 9 a	5374NT	Schaijk	[2]	7.50	37.66
Pand in ge_C	Hoogheistraat 9 a	5374NT	Schaijk	[3]	7.50	44.39
Pand in ge_C	Hoogheistraat 9 a	5374NT	Schaijk	[4]	7.50	41.83
Pand in ge_C	Hoogveldscheweg 1 a	5363TM	Velp	[1]	7.50	48.62
Pand in ge_C	Hoogveldscheweg 1 a	5363TM	Velp	[2]	7.50	45.36
Pand in ge_C	Hoogveldscheweg 1 a	5363TM	Velp	[3]	7.50	54.18
Pand in ge_C	Hoogveldscheweg 1 a	5363TM	Velp	[4]	7.50	56.20
Pand in ge_C	Hoogveldscheweg 1 a	5363TM	Velp	[5]	7.50	55.18
Pand in ge_C	Hoogveldscheweg 1 a	5363TM	Velp	[6]	7.50	51.73
Pand in ge_C	Hoogveldscheweg 1 a	5363TM	Velp	[7]	7.50	44.57
Pand in ge_C	Hoogveldscheweg 2	5363TM	Velp	[1]	7.50	35.10
Pand in ge_C	Hoogveldscheweg 2	5363TM	Velp	[2]	7.50	36.49
Pand in ge_C	Hoogveldscheweg 2	5363TM	Velp	[3]	7.50	45.58
Pand in ge_C	Hoogveldscheweg 2	5363TM	Velp	[4]	7.50	46.99
Pand in ge_C	Hoogveldscheweg 2	5363TM	Velp	[5]	7.50	35.03
Pand in ge_C	Industriepark 32	5374CM	Schaijk	[1]	7.50	45.45
Pand in ge_C	Industriepark 32	5374CM	Schaijk	[2]	7.50	46.50
Pand in ge_C	Industriepark 32	5374CM	Schaijk	[3]	7.50	42.91

Alle getoonde dB-waarden zijn A-gewogen

Gecumuleerde geluidsbelasting

Toekomstige situatie zonder maatregelen

D03071.000138
Herinrichting N324

Rapport: Resultatentabel
 Model: toekomstige situatie scherm 0m
 LAeq totaalresultaten voor toetspunten
 Groep: wegen
 Groepsreductie: Ja

Naam Toetspunt	Omschrijving	Hoogte	Lden
Pand in ge_C	Industriepark 32 5374CM Schaijk [4]	7.50	42.20
Pand in ge_C	Industriepark 32 5374CM Schaijk [5]	7.50	41.15
Pand in ge_C	Julianastraat 10 5361CK Grave [1]	7.50	41.29
Pand in ge_C	Julianastraat 10 5361CK Grave [2]	7.50	43.99
Pand in ge_C	Julianastraat 10 5361CK Grave [3]	7.50	40.31
Pand in ge_C	Julianastraat 12 5361CK Grave [1]	7.50	41.59
Pand in ge_C	Julianastraat 12 5361CK Grave [2]	7.50	42.60
Pand in ge_C	Julianastraat 14 5361CK Grave [1]	7.50	39.77
Pand in ge_C	Julianastraat 14 5361CK Grave [2]	7.50	42.11
Pand in ge_C	Julianastraat 16 5361CK Grave [1]	7.50	39.61
Pand in ge_C	Julianastraat 16 5361CK Grave [2]	7.50	38.07
Pand in ge_C	Julianastraat 16 5361CK Grave [3]	7.50	42.38
Pand in ge_C	Julianastraat 2 5361CK Grave [1]	7.50	53.11
Pand in ge_C	Julianastraat 2 5361CK Grave [2]	7.50	50.31
Pand in ge_C	Julianastraat 2 5361CK Grave [3]	7.50	51.23
Pand in ge_C	Julianastraat 2 5361CK Grave [4]	7.50	51.28
Pand in ge_C	Julianastraat 2 5361CK Grave [5]	7.50	52.15
Pand in ge_C	Julianastraat 2 5361CK Grave [6]	7.50	47.69
Pand in ge_C	Julianastraat 2 5361CK Grave [7]	7.50	39.87
Pand in ge_C	Julianastraat 4 5361CK Grave [2]	7.50	39.18
Pand in ge_C	Julianastraat 4 5361CK Grave [4]	7.50	50.68
Pand in ge_C	Julianastraat 6 5361CK Grave [1]	7.50	51.49
Pand in ge_C	Julianastraat 6 5361CK Grave [2]	7.50	40.94
Pand in ge_C	Julianastraat 8 5361CK Grave [3]	7.50	40.39
Pand in ge_C	Julianastraat 8 5361CK Grave [4]	7.50	45.16
Pand in ge_C	Julianastraat 8 5361CK Grave [5]	7.50	50.85
Pand in ge_C	Koekampweg 2 5374PD Schaijk [2]	7.50	41.40
Pand in ge_C	Kooikersweg 1 a 5361VA Grave [1]	7.50	46.41
Pand in ge_C	Kooikersweg 1 a 5361VA Grave [2]	7.50	42.28
Pand in ge_C	Kooikersweg 1 a 5361VA Grave [3]	7.50	41.86
Pand in ge_C	Kooikersweg 1 a 5361VA Grave [4]	7.50	41.96
Pand in ge_C	Kooikersweg 1 a 5361VA Grave [5]	7.50	41.97
Pand in ge_C	Kooikersweg 1 a 5361VA Grave [6]	7.50	45.05
Pand in ge_C	Kooikersweg 5 a 5361VA Grave [6]	7.50	45.32
Pand in ge_C	Kranenhofscheweg 2 5363SL Velp [1]	7.50	42.11
Pand in ge_C	Kranenhofscheweg 2 5363SL Velp [2]	7.50	40.17
Pand in ge_C	Kranenhofscheweg 2 5363SL Velp [3]	7.50	41.72
Pand in ge_C	Kranenhofscheweg 2 5363SL Velp [4]	7.50	39.35
Pand in ge_C	Kranenhofscheweg 2 5363SL Velp [5]	7.50	37.19
Pand in ge_C	Kranenhofscheweg 2 5363SL Velp [6]	7.50	40.94
Pand in ge_C	Kranenhofscheweg 2 5363SL Velp [7]	7.50	38.07
Pand in ge_C	Kranenhofscheweg 2 5363SL Velp [8]	7.50	37.98
Pand in ge_C	Kranenhofscheweg 2 5363SL Velp [9]	7.50	37.81
Pand in ge_C	Kranenhofscheweg 4 5363SL Velp [1]	7.50	47.02
Pand in ge_C	Kranenhofscheweg 4 5363SL Velp [2]	7.50	43.67
Pand in ge_C	Kranenhofscheweg 4 5363SL Velp [3]	7.50	39.08
Pand in ge_C	Kranenhofscheweg 4 5363SL Velp [4]	7.50	44.99
Pand in ge_C	Kranenhofscheweg 4 5363SL Velp [5]	7.50	45.48
Pand in ge_C	Marssingel 1 5361BM Grave [1]	7.50	41.18
Pand in ge_C	Marssingel 1 5361BM Grave [2]	7.50	41.25
Pand in ge_C	Marssingel 1 5361BM Grave [3]	7.50	37.02
Pand in ge_C	Marssingel 1 5361BM Grave [4]	7.50	37.15
Pand in ge_C	Marssingel 1 5361BM Grave [5]	7.50	38.87
Pand in ge_C	Marssingel 1 5361BM Grave [6]	7.50	37.82
Pand in ge_C	Marssingel 2 5361BM Grave [1]	7.50	38.30
Pand in ge_C	Marssingel 2 5361BM Grave [2]	7.50	36.55
Pand in ge_C	Marssingel 2 5361BM Grave [3]	7.50	39.38
Pand in ge_C	Marssingel 2 5361BM Grave [4]	7.50	40.36
Pand in ge_C	Marssingel 2 5361BM Grave [5]	7.50	41.07

Alle getoonde dB-waarden zijn A-gewogen

Gecumuleerde geluidsbelasting Toekomstige situatie zonder maatregelen

D03071.000138
Herinrichting N324

Rapport: Resultatentabel
 Model: toekomstige situatie scherm 0m
 LAeq totaalresultaten voor toetspunten
 Groep: wegen
 Groepsreductie: Ja

Naam					Hoogte	Lden
Toetspunt	Omschrijving					
Pand in ge_C	Mgr.Borretweg 12 5361AR Grave [1]				7.50	46.93
Pand in ge_C	Mgr.Borretweg 12 5361AR Grave [2]				7.50	47.00
Pand in ge_C	Mgr.Borretweg 12 5361AR Grave [3]				7.50	38.14
Pand in ge_C	Mgr.Borretweg 12 5361AR Grave [4]				7.50	44.36
Pand in ge_C	Mgr.Borretweg 12 5361AR Grave [5]				7.50	39.28
Pand in ge_C	Mgr.Borretweg 12 5361AR Grave [6]				7.50	36.86
Pand in ge_C	Mgr.Borretweg 12 5361AR Grave [7]				7.50	36.96
Pand in ge_C	Mgr.Borretweg 12 5361AR Grave [8]				7.50	41.95
Pand in ge_C	Mgr.Borretweg 12 5361AR Grave [9]				7.50	44.66
Pand in ge_C	Mgr.Borretweg 14 5361AR Grave [1]				7.50	40.52
Pand in ge_C	Mgr.Borretweg 14 5361AR Grave [2]				7.50	45.56
Pand in ge_C	Mgr.Borretweg 14 5361AR Grave [3]				7.50	43.86
Pand in ge_C	Mgr.Borretweg 14 5361AR Grave [4]				7.50	36.87
Pand in ge_C	Mgr.Borretweg 14 5361AR Grave [5]				7.50	38.44
Pand in ge_C	Mgr.Borretweg 14 5361AR Grave [6]				7.50	38.81
Pand in ge_C	Mgr.Borretweg 14 5361AR Grave [7]				7.50	40.76
Pand in ge_C	Mgr.Borretweg 14 5361AR Grave [8]				7.50	42.21
Pand in ge_C	Mgr.Borretweg 16 5361AR Grave [1]				7.50	37.80
Pand in ge_C	Mgr.Borretweg 16 5361AR Grave [2]				7.50	43.97
Pand in ge_C	Mgr.Borretweg 16 5361AR Grave [3]				7.50	44.48
Pand in ge_C	Mgr.Borretweg 16 5361AR Grave [4]				7.50	43.00
Pand in ge_C	Mgr.Borretweg 16 5361AR Grave [5]				7.50	42.44
Pand in ge_C	Mgr.Borretweg 16 5361AR Grave [6]				7.50	38.79
Pand in ge_C	Mgr.Borretweg 16 5361AR Grave [7]				7.50	37.21
Pand in ge_C	Mgr.Borretweg 16 5361AR Grave [8]				7.50	38.12
Pand in ge_C	Mgr.Borretweg 20 5361AR Grave [1]				7.50	36.66
Pand in ge_C	Mgr.Borretweg 20 5361AR Grave [2]				7.50	39.68
Pand in ge_C	Mgr.Borretweg 20 5361AR Grave [3]				7.50	41.45
Pand in ge_C	Mgr.Borretweg 20 5361AR Grave [4]				7.50	42.10
Pand in ge_C	Mgr.Borretweg 20 5361AR Grave [5]				7.50	38.65
Pand in ge_C	Mgr.Borretweg 20 5361AR Grave [6]				7.50	37.47
Pand in ge_C	Mgr.Borretweg 20 5361AR Grave [7]				7.50	37.45
Pand in ge_C	Mgr.Borretweg 22 5361AR Grave [1]				7.50	39.29
Pand in ge_C	Mgr.Borretweg 22 5361AR Grave [2]				7.50	40.97
Pand in ge_C	Mgr.Borretweg 22 5361AR Grave [3]				7.50	35.60
Pand in ge_C	Mgr.Borretweg 22 5361AR Grave [4]				7.50	37.82
Pand in ge_C	Mgr.Borretweg 22 5361AR Grave [5]				7.50	37.56
Pand in ge_C	Mgr.Borretweg 24 5361AR Grave [1]				7.50	39.62
Pand in ge_C	Mgr.Borretweg 24 5361AR Grave [2]				7.50	40.05
Pand in ge_C	Mgr.Borretweg 24 5361AR Grave [3]				7.50	37.33
Pand in ge_C	Mgr.Borretweg 26 5361AR Grave [1]				7.50	37.07
Pand in ge_C	Mgr.Borretweg 26 5361AR Grave [2]				7.50	37.48
Pand in ge_C	Mgr.Borretweg 26 5361AR Grave [3]				7.50	37.32
Pand in ge_C	Mgr.Borretweg 26 5361AR Grave [4]				7.50	39.22
Pand in ge_C	Molenaarstraat 188 5374GX Schaijk [11]				7.50	45.49
Pand in ge_C	Molenaarstraat 188 5374GX Schaijk [2]				7.50	35.50
Pand in ge_C	Molenaarstraat 188 5374GX Schaijk [5]				7.50	37.72
Pand in ge_C	Molenaarstraat 188 5374GX Schaijk [6]				7.50	43.56
Pand in ge_C	Molenaarstraat 188 5374GX Schaijk [7]				7.50	46.20
Pand in ge_C	Molenaarstraat 188 5374GX Schaijk [8]				7.50	44.83
Pand in ge_C	Molenaarstraat 63 5374GX Schaijk [1]				7.50	43.32
Pand in ge_C	Molenaarstraat 63 5374GX Schaijk [2]				7.50	46.55
Pand in ge_C	Molenaarstraat 63 5374GX Schaijk [3]				7.50	47.33
Pand in ge_C	Molenstraat 3 5375KA Reek [1]				7.50	44.75
Pand in ge_C	Molenstraat 3 5375KA Reek [2]				7.50	42.26
Pand in ge_C	Molenstraat 3 5375KA Reek [3]				7.50	35.75
Pand in ge_C	Molenstraat 3 5375KA Reek [4]				7.50	35.97
Pand in ge_C	Molenstraat 3 5375KA Reek [5]				7.50	42.87
Pand in ge_C	Molenstraat 3 5375KA Reek [6]				7.50	45.53

Alle getoonde dB-waarden zijn A-gewogen

Gecumuleerde geluidsbelasting
Toekomstige situatie zonder maatregelen

D03071.000138
Herinrichting N324

Rapport: Resultatentabel
Model: toekomstige situatie scherm 0m
Laeq totaalresultaten voor toetspunten
Groep: wegen
Groepsreductie: Ja

Naam					Hoogte	Lden
Toetspunt	Omschrijving					
Pand in ge_C	Monseigneur Borretstraat 49 5375AB Reek [1]				7.50	44.10
Pand in ge_C	Monseigneur Borretstraat 49 5375AB Reek [7]				7.50	41.75
Pand in ge_C	Monseigneur Borretstraat 49 5375AB Reek [9]				7.50	44.24
Pand in ge_C	Monseigneur Borretstraat 51 5375AB Reek [2]				7.50	44.36
Pand in ge_C	Monseigneur Borretstraat 51 5375AB Reek [4]				7.50	41.55
Pand in ge_C	Monseigneur Borretstraat 53 5375AB Reek [1]				7.50	52.70
Pand in ge_C	Monseigneur Borretstraat 53 5375AB Reek [2]				7.50	45.57
Pand in ge_C	Monseigneur Borretstraat 53 5375AB Reek [3]				7.50	43.32
Pand in ge_C	Monseigneur Borretstraat 53 5375AB Reek [5]				7.50	50.57
Pand in ge_C	Monseigneur Borretstraat 57 5375AB Reek [1]				7.50	45.20
Pand in ge_C	Monseigneur Borretstraat 57 5375AB Reek [2]				7.50	46.86
Pand in ge_C	Monseigneur Borretstraat 57 5375AB Reek [3]				7.50	44.22
Pand in ge_C	Monseigneur Borretstraat 59 5375AB Reek [2]				7.50	47.75
Pand in ge_C	Monseigneur Borretstraat 59 5375AB Reek [4]				7.50	48.52
Pand in ge_C	Monseigneur Borretstraat 59 5375AB Reek [5]				7.50	46.78
Pand in ge_C	Monseigneur Borretstraat 73 5375AB Reek [1]				7.50	60.42
Pand in ge_C	Monseigneur Borretstraat 73 5375AB Reek [2]				7.50	56.78
Pand in ge_C	Monseigneur Borretstraat 73 5375AB Reek [3]				7.50	49.55
Pand in ge_C	Monseigneur Borretstraat 73 5375AB Reek [5]				7.50	49.78
Pand in ge_C	Monseigneur Borretstraat 73 5375AB Reek [6]				7.50	57.63
Pand in ge_C	Munstraat 1 5374PG Schaijk [3]				7.50	42.74
Pand in ge_C	Munstraat 1 5374PG Schaijk [6]				7.50	49.53
Pand in ge_C	Munstraat 1 b 5374PG Schaijk [1]				7.50	44.51
Pand in ge_C	Munstraat 1 b 5374PG Schaijk [2]				7.50	45.13
Pand in ge_C	Munstraat 1 b 5374PG Schaijk [3]				7.50	50.45
Pand in ge_C	Munstraat 1 b 5374PG Schaijk [5]				7.50	51.62
Pand in ge_C	Munstraat 10 5374PG Schaijk [1]				7.50	37.05
Pand in ge_C	Munstraat 10 5374PG Schaijk [4]				7.50	46.25
Pand in ge_C	Munstraat 10 a 5374PG Schaijk [1]				7.50	37.13
Pand in ge_C	Munstraat 10 a 5374PG Schaijk [2]				7.50	46.08
Pand in ge_C	Munstraat 12 5374PG Schaijk [2]				7.50	35.34
Pand in ge_C	Munstraat 12 5374PG Schaijk [5]				7.50	41.70
Pand in ge_C	Munstraat 12 5374PG Schaijk [6]				7.50	43.62
Pand in ge_C	Munstraat 12 5374PG Schaijk [8]				7.50	43.74
Pand in ge_C	Munstraat 12 5374PG Schaijk [9]				7.50	44.64
Pand in ge_C	Munstraat 14 5374PG Schaijk [1]				7.50	41.52
Pand in ge_C	Munstraat 14 5374PG Schaijk [4]				7.50	45.36
Pand in ge_C	Munstraat 14 5374PG Schaijk [6]				7.50	50.01
Pand in ge_C	Munstraat 14 5374PG Schaijk [7]				7.50	49.01
Pand in ge_C	Munstraat 14 a 5374PG Schaijk [1]				7.50	44.73
Pand in ge_C	Munstraat 14 a 5374PG Schaijk [2]				7.50	47.56
Pand in ge_C	Munstraat 14 a 5374PG Schaijk [3]				7.50	42.88
Pand in ge_C	Munstraat 14 a 5374PG Schaijk [4]				7.50	--
Pand in ge_C	Munstraat 2 5374PG Schaijk [8]				7.50	46.21
Pand in ge_C	Munstraat 3 5374PG Schaijk [3]				7.50	42.76
Pand in ge_C	Munstraat 3 5374PG Schaijk [5]				7.50	45.35
Pand in ge_C	Munstraat 6 5374PG Schaijk [3]				7.50	42.52
Pand in ge_C	Munstraat 8 5374PG Schaijk [8]				7.50	42.92
Pand in ge_C	Ooievaarshorst 44 5361TT Grave [1]				7.50	37.22
Pand in ge_C	Ooievaarshorst 44 5361TT Grave [2]				7.50	44.10
Pand in ge_C	Ooievaarshorst 44 5361TT Grave [3]				7.50	44.83
Pand in ge_C	Ooievaarshorst 44 5361TT Grave [4]				7.50	39.47
Pand in ge_C	Ooievaarshorst 44 5361TT Grave [5]				7.50	37.35
Pand in ge_C	Ooievaarshorst 44 5361TT Grave [6]				7.50	41.38
Pand in ge_C	Oude Baan 1 5375KB Reek [1]				7.50	48.97
Pand in ge_C	Oude Baan 1 5375KB Reek [2]				7.50	44.45
Pand in ge_C	Oude Baan 1 5375KB Reek [3]				7.50	50.36
Pand in ge_C	Oude Baan 1 5375KB Reek [4]				7.50	53.22
Pand in ge_C	Oude Baan 1 5375KB Reek [5]				7.50	52.79

Alle getoonde dB-waarden zijn A-gewogen

Gecumuleerde geluidsbelasting
Toekomstige situatie zonder maatregelen

D03071.000138
Herinrichting N324

Rapport: Resultatentabel
Model: toekomstige situatie scherm 0m
LAeq totaalresultaten voor toetspunten
Groep: wegen
Groepsreductie: Ja

Naam Toetspunt	Omschrijving	Hoogte	Lden
Pand in ge_C	Ploegstraat 1 5375KR Reek [1]	7.50	43.63
Pand in ge_C	Ploegstraat 1 5375KR Reek [10]	7.50	45.20
Pand in ge_C	Ploegstraat 1 5375KR Reek [11]	7.50	42.51
Pand in ge_C	Ploegstraat 1 5375KR Reek [2]	7.50	41.81
Pand in ge_C	Ploegstraat 1 5375KR Reek [3]	7.50	32.46
Pand in ge_C	Ploegstraat 1 5375KR Reek [4]	7.50	30.80
Pand in ge_C	Ploegstraat 1 5375KR Reek [5]	7.50	40.51
Pand in ge_C	Ploegstraat 1 5375KR Reek [6]	7.50	35.75
Pand in ge_C	Ploegstraat 1 5375KR Reek [7]	7.50	27.22
Pand in ge_C	Ploegstraat 1 5375KR Reek [8]	7.50	42.99
Pand in ge_C	Ploegstraat 1 5375KR Reek [9]	7.50	45.38
Pand in ge_C	Ploegstraat 2 5375KR Reek [1]	7.50	32.30
Pand in ge_C	Ploegstraat 2 5375KR Reek [2]	7.50	22.62
Pand in ge_C	Ploegstraat 2 5375KR Reek [3]	7.50	39.86
Pand in ge_C	Ploegstraat 2 5375KR Reek [4]	7.50	42.53
Pand in ge_C	Ploegstraat 2 5375KR Reek [5]	7.50	44.43
Pand in ge_C	Ploegstraat 2 5375KR Reek [6]	7.50	44.55
Pand in ge_C	Ploegstraat 2 5375KR Reek [7]	7.50	42.07
Pand in ge_C	Ploegstraat 2 5375KR Reek [8]	7.50	41.85
Pand in ge_C	Ploegstraat 2 5375KR Reek [9]	7.50	27.75
Pand in ge_C	Postiljonstraat 4 5374RG Schaijk [1]	7.50	39.60
Pand in ge_C	Postiljonstraat 4 5374RG Schaijk [10]	7.50	41.66
Pand in ge_C	Postiljonstraat 4 5374RG Schaijk [2]	7.50	43.55
Pand in ge_C	Postiljonstraat 4 5374RG Schaijk [3]	7.50	46.67
Pand in ge_C	Postiljonstraat 4 5374RG Schaijk [4]	7.50	46.76
Pand in ge_C	Postiljonstraat 4 5374RG Schaijk [5]	7.50	46.61
Pand in ge_C	Postiljonstraat 4 5374RG Schaijk [6]	7.50	46.12
Pand in ge_C	Postiljonstraat 4 5374RG Schaijk [7]	7.50	44.54
Pand in ge_C	Postiljonstraat 4 5374RG Schaijk [8]	7.50	37.02
Pand in ge_C	Postiljonstraat 4 5374RG Schaijk [9]	7.50	37.22
Pand in ge_C	Rijksweg 10 5374RB Schaijk [3]	7.50	54.78
Pand in ge_C	Rijksweg 10 5374RB Schaijk [4]	7.50	58.84
Pand in ge_C	Rijksweg 10 5374RB Schaijk [5]	7.50	58.15
Pand in ge_C	Rijksweg 10 5374RB Schaijk [6]	7.50	58.44
Pand in ge_C	Rijksweg 10 5374RB Schaijk [7]	7.50	55.91
Pand in ge_C	Rijksweg 10 5374RB Schaijk [8]	7.50	46.46
Pand in ge_C	Rijksweg 17 5374RA Schaijk [1]	7.50	57.19
Pand in ge_C	Rijksweg 17 5374RA Schaijk [2]	7.50	60.31
Pand in ge_C	Rijksweg 17 5374RA Schaijk [3]	7.50	57.53
Pand in ge_C	Rijksweg 31 5374RA Schaijk [2]	7.50	35.92
Pand in ge_C	Rijksweg 31 5374RA Schaijk [5]	7.50	52.16
Pand in ge_C	Rijksweg 31 5374RA Schaijk [6]	7.50	56.50
Pand in ge_C	Rijksweg 31 5374RA Schaijk [7]	7.50	53.74
Pand in ge_C	Rijksweg 36 5374RB Schaijk [13]	7.50	64.97
Pand in ge_C	Rijksweg 4 5374RB Schaijk [1]	7.50	59.78
Pand in ge_C	Rijksweg 4 5374RB Schaijk [2]	7.50	52.94
Pand in ge_C	Rijksweg 4 5374RB Schaijk [3]	7.50	59.59
Pand in ge_C	Rijksweg 4 5374RB Schaijk [4]	7.50	63.21
Pand in ge_C	Rijksweg 47 5375KX Reek [1]	7.50	58.60
Pand in ge_C	Rijksweg 47 5375KX Reek [10]	7.50	60.01
Pand in ge_C	Rijksweg 47 5375KX Reek [2]	7.50	45.99
Pand in ge_C	Rijksweg 47 5375KX Reek [3]	7.50	57.64
Pand in ge_C	Rijksweg 47 5375KX Reek [6]	7.50	63.45
Pand in ge_C	Rijksweg 47 5375KX Reek [7]	7.50	62.83
Pand in ge_C	Rijksweg 47 5375KX Reek [8]	7.50	64.45
Pand in ge_C	Rijksweg 47 5375KX Reek [9]	7.50	64.41
Pand in ge_C	Rijksweg 49 5375KX Reek [1]	7.50	60.62
Pand in ge_C	Rijksweg 49 5375KX Reek [2]	7.50	63.68
Pand in ge_C	Rijksweg 49 5375KX Reek [3]	7.50	60.25

Alle getoonde dB-waarden zijn A-gewogen

Gecumuleerde geluidsbelasting
Toekomstige situatie zonder maatregelen

D03071.000138
Herinrichting N324

Rapport: Resultatentabel
Model: toekomstige situatie scherm 0m
LAeq totaalresultaten voor toetspunten
Groep: wegen
Groepsreductie: Ja

Naam		Hoogte	Lden
Toetspunt	Omschrijving		
Pand in ge_C	Rijksweg 49 5375KX Reek [5]	7.50	42.87
Pand in ge_C	Rijksweg 54 5374RB Schaijk [1]	7.50	51.49
Pand in ge_C	Rijksweg 54 5374RB Schaijk [2]	7.50	51.14
Pand in ge_C	Rijksweg 54 5374RB Schaijk [3]	7.50	50.12
Pand in ge_C	Rijksweg 54 5374RB Schaijk [5]	7.50	52.51
Pand in ge_C	Rijksweg 54 5374RB Schaijk [7]	7.50	51.29
Pand in ge_C	Rijksweg 54 5374RB Schaijk [8]	7.50	44.26
Pand in ge_C	Rijksweg 62 5374LD Schaijk [1]	7.50	44.87
Pand in ge_C	Rijksweg 62 5374LD Schaijk [3]	7.50	53.25
Pand in ge_C	Rijksweg 62 5374LD Schaijk [4]	7.50	54.77
Pand in ge_C	Rijksweg 62 5374LD Schaijk [5]	7.50	60.68
Pand in ge_C	Rijksweg 62 5374LD Schaijk [6]	7.50	61.78
Pand in ge_C	Rijksweg 62 5374LD Schaijk [7]	7.50	63.76
Pand in ge_C	Rijksweg 62 5374LD Schaijk [8]	7.50	59.61
Pand in ge_C	Rustvenseweg 2 a 5375KW Reek [2]	7.50	42.37
Pand in ge_C	Rustvenseweg 2 a 5375KW Reek [3]	7.50	44.21
Pand in ge_C	Rustvenseweg 2 a 5375KW Reek [4]	7.50	42.31
Pand in ge_C	Rustvenseweg 2 a 5375KW Reek [5]	7.50	39.90
Pand in ge_C	Rustvenseweg 2 a 5375KW Reek [7]	7.50	40.07
Pand in ge_C	Rustvenseweg 2 a 5375KW Reek [8]	7.50	38.83
Pand in ge_C	Rustvenseweg 4 5375KW Reek [1]	7.50	44.77
Pand in ge_C	Rustvenseweg 4 5375KW Reek [2]	7.50	42.98
Pand in ge_C	Rustvenseweg 4 5375KW Reek [3]	7.50	32.26
Pand in ge_C	Rustvenseweg 4 5375KW Reek [5]	7.50	42.49
Pand in ge_C	Schansweg 1 5374NR Schaijk [1]	7.50	42.24
Pand in ge_C	Schansweg 1 5374NR Schaijk [2]	7.50	44.51
Pand in ge_C	Schansweg 1 5374NR Schaijk [3]	7.50	44.48
Pand in ge_C	Schansweg 1 5374NR Schaijk [4]	7.50	41.24
Pand in ge_C	Schansweg 1 5374NR Schaijk [5]	7.50	37.45
Pand in ge_C	Schansweg 3 5374NR Schaijk [1]	7.50	39.22
Pand in ge_C	Schansweg 3 5374NR Schaijk [2]	7.50	41.17
Pand in ge_C	Schansweg 3 5374NR Schaijk [3]	7.50	41.79
Pand in ge_C	Schansweg 3 5374NR Schaijk [4]	7.50	42.57
Pand in ge_C	Schansweg 3 5374NR Schaijk [5]	7.50	42.28
Pand in ge_C	Schansweg 3 5374NR Schaijk [6]	7.50	32.04
Pand in ge_C	Schansweg 3 5374NR Schaijk [7]	7.50	37.70
Pand in ge_C	Schansweg 3 5374NR Schaijk [8]	7.50	36.46
Pand in ge_C	Schansweg 3 5374NR Schaijk [9]	7.50	38.94
Pand in ge_C	Scheerling 2 5361MJ Grave [1]	7.50	49.90
Pand in ge_C	Scheerling 2 5361MJ Grave [10]	7.50	40.75
Pand in ge_C	Scheerling 2 5361MJ Grave [11]	7.50	43.57
Pand in ge_C	Scheerling 2 5361MJ Grave [12]	7.50	46.57
Pand in ge_C	Scheerling 2 5361MJ Grave [2]	7.50	51.03
Pand in ge_C	Scheerling 2 5361MJ Grave [3]	7.50	51.77
Pand in ge_C	Scheerling 2 5361MJ Grave [4]	7.50	50.16
Pand in ge_C	Scheerling 2 5361MJ Grave [5]	7.50	48.08
Pand in ge_C	Scheerling 2 5361MJ Grave [6]	7.50	44.20
Pand in ge_C	Scheerling 2 5361MJ Grave [7]	7.50	37.21
Pand in ge_C	Scheerling 2 5361MJ Grave [8]	7.50	39.24
Pand in ge_C	Scheerling 2 5361MJ Grave [9]	7.50	39.66
Pand in ge_C	Scheerling 30 5361MJ Grave [1]	7.50	49.85
Pand in ge_C	Scheerling 30 5361MJ Grave [10]	7.50	42.07
Pand in ge_C	Scheerling 30 5361MJ Grave [11]	7.50	44.23
Pand in ge_C	Scheerling 30 5361MJ Grave [12]	7.50	46.87
Pand in ge_C	Scheerling 30 5361MJ Grave [2]	7.50	51.08
Pand in ge_C	Scheerling 30 5361MJ Grave [3]	7.50	51.64
Pand in ge_C	Scheerling 30 5361MJ Grave [4]	7.50	50.58
Pand in ge_C	Scheerling 30 5361MJ Grave [5]	7.50	49.23
Pand in ge_C	Scheerling 30 5361MJ Grave [6]	7.50	46.23

Alle getoonde dB-waarden zijn A-gewogen

Gecumuleerde geluidsbelasting

Toekomstige situatie zonder maatregelen

D03071.000138
Herinrichting N324

Rapport: Resultatentabel
 Model: toekomstige situatie scherm 0m
 LAeq totaalresultaten voor toetspunten
 Groep: wegen
 Groepsreductie: Ja

Naam	Omschrijving	Hoogte	Lden
Pand in ge_C	Scheerling 30 5361MJ Grave [7]	7.50	38.59
Pand in ge_C	Scheerling 30 5361MJ Grave [8]	7.50	40.12
Pand in ge_C	Scheerling 30 5361MJ Grave [9]	7.50	40.41
Pand in ge_C	Scheerling 58 5361MJ Grave [1]	7.50	44.36
Pand in ge_C	Scheerling 58 5361MJ Grave [10]	7.50	50.78
Pand in ge_C	Scheerling 58 5361MJ Grave [11]	7.50	51.76
Pand in ge_C	Scheerling 58 5361MJ Grave [12]	7.50	52.25
Pand in ge_C	Scheerling 58 5361MJ Grave [13]	7.50	51.10
Pand in ge_C	Scheerling 58 5361MJ Grave [14]	7.50	51.49
Pand in ge_C	Scheerling 58 5361MJ Grave [15]	7.50	49.38
Pand in ge_C	Scheerling 58 5361MJ Grave [2]	7.50	40.28
Pand in ge_C	Scheerling 58 5361MJ Grave [3]	7.50	42.93
Pand in ge_C	Scheerling 58 5361MJ Grave [4]	7.50	44.16
Pand in ge_C	Scheerling 58 5361MJ Grave [5]	7.50	43.89
Pand in ge_C	Scheerling 58 5361MJ Grave [6]	7.50	44.34
Pand in ge_C	Scheerling 58 5361MJ Grave [7]	7.50	47.76
Pand in ge_C	Scheerling 58 5361MJ Grave [8]	7.50	49.79
Pand in ge_C	Scheerling 58 5361MJ Grave [9]	7.50	49.84
Pand in ge_C	Scheisestraat 24 5374CP Schaijk [1]	7.50	37.88
Pand in ge_C	Scheisestraat 24 5374CP Schaijk [2]	7.50	42.55
Pand in ge_C	Scheisestraat 24 5374CP Schaijk [3]	7.50	45.53
Pand in ge_C	Scheisestraat 24 5374CP Schaijk [4]	7.50	41.96
Pand in ge_C	Scheisestraat 24 5374CP Schaijk [5]	7.50	42.18
Pand in ge_C	Scheisestraat 24 5374CP Schaijk [6]	7.50	41.83
Pand in ge_C	Scheisestraat 24 5374CP Schaijk [7]	7.50	44.12
Pand in ge_C	Scheisestraat 24 5374CP Schaijk [8]	7.50	42.85
Pand in ge_C	Scheisestraat 24 5374CP Schaijk [9]	7.50	38.00
Pand in ge_C	Scheisestraat 3 5374CP Schaijk [1]	7.50	38.61
Pand in ge_C	Scheisestraat 3 5374CP Schaijk [2]	7.50	38.61
Pand in ge_C	Scheisestraat 3 5374CP Schaijk [3]	7.50	39.74
Pand in ge_C	Scheisestraat 3 5374CP Schaijk [4]	7.50	37.63
Pand in ge_C	Scheisestraat 3 5374CP Schaijk [5]	7.50	35.39
Pand in ge_C	Scheisestraat 3 5374CP Schaijk [6]	7.50	40.94
Pand in ge_C	Scheisestraat 3 5374CP Schaijk [7]	7.50	44.18
Pand in ge_C	Scheisestraat 5 5374CP Schaijk [1]	7.50	37.88
Pand in ge_C	Scheisestraat 5 5374CP Schaijk [2]	7.50	35.34
Pand in ge_C	Scheisestraat 5 5374CP Schaijk [3]	7.50	33.24
Pand in ge_C	Scheisestraat 5 5374CP Schaijk [4]	7.50	44.83
Pand in ge_C	Scheisestraat 5 5374CP Schaijk [5]	7.50	46.45
Pand in ge_C	Scheisestraat 5 5374CP Schaijk [6]	7.50	44.86
Pand in ge_C	Scheisestraat 7 5374CP Schaijk [1]	7.50	50.95
Pand in ge_C	Scheisestraat 7 5374CP Schaijk [2]	7.50	49.41
Pand in ge_C	Scheisestraat 7 5374CP Schaijk [3]	7.50	51.80
Pand in ge_C	Scheisestraat 7 5374CP Schaijk [4]	7.50	53.76
Pand in ge_C	Scheisestraat 7 5374CP Schaijk [5]	7.50	48.05
Pand in ge_C	Scheisestraat 7 5374CP Schaijk [6]	7.50	40.28
Pand in ge_C	Schimmelpenninckstraat 27 5361CC Grave [1]	7.50	39.76
Pand in ge_C	Schimmelpenninckstraat 27 5361CC Grave [2]	7.50	38.89
Pand in ge_C	Schimmelpenninckstraat 27 5361CC Grave [3]	7.50	47.87
Pand in ge_C	Schimmelpenninckstraat 27 5361CC Grave [4]	7.50	46.25
Pand in ge_C	Schimmelpenninckstraat 27 5361CC Grave [5]	7.50	40.17
Pand in ge_C	Schutsboomstraat 70 5374CD Schaijk [1]	7.50	44.33
Pand in ge_C	Schutsboomstraat 70 5374CD Schaijk [2]	7.50	38.60
Pand in ge_C	Schutsboomstraat 70 5374CD Schaijk [3]	7.50	42.55
Pand in ge_C	Schutsboomstraat 70 5374CD Schaijk [4]	7.50	53.81
Pand in ge_C	Schutsboomstraat 70 a 5374CD Schaijk [1]	7.50	54.76
Pand in ge_C	Schutsboomstraat 70 a 5374CD Schaijk [2]	7.50	52.97
Pand in ge_C	Schutsboomstraat 70 a 5374CD Schaijk [3]	7.50	46.39
Pand in ge_C	Schutsboomstraat 74 5374CD Schaijk [1]	7.50	42.52

Alle getoonde dB-waarden zijn A-gewogen

Gecumuleerde geluidsbelasting
Toekomstige situatie zonder maatregelen

D03071.000138
Herinrichting N324

Rapport: Resultatentabel
Model: toekomstige situatie scherm 0m
LAeq totaalresultaten voor toetspunten
Groep: wegen
Groepsreductie: Ja

Naam	Omschrijving	Hoogte	Lden
Pand in ge_C	Schutsboomstraat 74 5374CD Schaijk [2]	7.50	42.25
Pand in ge_C	Schutsboomstraat 74 5374CD Schaijk [3]	7.50	47.74
Pand in ge_C	Schutsboomstraat 74 5374CD Schaijk [4]	7.50	51.60
Pand in ge_C	Schutsboomstraat 74 5374CD Schaijk [5]	7.50	55.80
Pand in ge_C	Schutsboomstraat 74 5374CD Schaijk [6]	7.50	54.36
Pand in ge_C	Schutsboomstraat 74 a 5374CD Schaijk [1]	7.50	53.95
Pand in ge_C	Schutsboomstraat 74 a 5374CD Schaijk [2]	7.50	51.21
Pand in ge_C	Schutsboomstraat 74 a 5374CD Schaijk [3]	7.50	50.79
Pand in ge_C	Schutsboomstraat 74 a 5374CD Schaijk [4]	7.50	50.25
Pand in ge_C	Schutsboomstraat 74 a 5374CD Schaijk [5]	7.50	44.61
Pand in ge_C	Schutsboomstraat 80a 5374CD Schaijk [1]	7.50	53.20
Pand in ge_C	Schutsboomstraat 80a 5374CD Schaijk [2]	7.50	51.94
Pand in ge_C	Schutsboomstraat 80a 5374CD Schaijk [3]	7.50	47.75
Pand in ge_C	Schutsboomstraat 82 5374CD Schaijk [3]	7.50	41.20
Pand in ge_C	Schutsboomstraat 82 5374CD Schaijk [4]	7.50	50.13
Pand in ge_C	Schutsboomstraat 82 5374CD Schaijk [5]	7.50	53.23
Pand in ge_C	Schutsboomstraat 82 5374CD Schaijk [6]	7.50	52.66
Pand in ge_C	Schutsboomstraat 82 5374CD Schaijk [7]	7.50	45.81
Pand in ge_C	Schutsboomstraat 86 5374CD Schaijk [1]	7.50	56.97
Pand in ge_C	Schutsboomstraat 86 5374CD Schaijk [2]	7.50	56.22
Pand in ge_C	Schutsboomstraat 86 5374CD Schaijk [3]	7.50	53.54
Pand in ge_C	Schutsboomstraat 86 5374CD Schaijk [4]	7.50	45.23
Pand in ge_C	Schutsboomstraat 86 5374CD Schaijk [5]	7.50	47.81
Pand in ge_C	Schutsboomstraat 86 5374CD Schaijk [6]	7.50	49.63
Pand in ge_C	Schutsboomstraat 86 5374CD Schaijk [7]	7.50	55.04
Pand in ge_C	Schutsboomstraat 92 5374CD Schaijk [1]	7.50	53.70
Pand in ge_C	Schutsboomstraat 92 5374CD Schaijk [10]	7.50	57.17
Pand in ge_C	Schutsboomstraat 92 5374CD Schaijk [2]	7.50	44.61
Pand in ge_C	Schutsboomstraat 92 5374CD Schaijk [3]	7.50	48.50
Pand in ge_C	Schutsboomstraat 92 5374CD Schaijk [4]	7.50	54.48
Pand in ge_C	Schutsboomstraat 92 5374CD Schaijk [5]	7.50	50.92
Pand in ge_C	Schutsboomstraat 92 5374CD Schaijk [6]	7.50	58.18
Pand in ge_C	Schutsboomstraat 92 5374CD Schaijk [7]	7.50	59.74
Pand in ge_C	Schutsboomstraat 92 5374CD Schaijk [8]	7.50	58.59
Pand in ge_C	Schutsboomstraat 92 5374CD Schaijk [9]	7.50	56.57
Pand in ge_C	Smient 26 5361SR Grave [1]	7.50	37.25
Pand in ge_C	Smient 26 5361SR Grave [2]	7.50	39.70
Pand in ge_C	Smient 26 5361SR Grave [3]	7.50	38.36
Pand in ge_C	Smient 26 5361SR Grave [4]	7.50	38.25
Pand in ge_C	Smient 28 5361SR Grave [1]	7.50	38.33
Pand in ge_C	Smient 28 5361SR Grave [2]	7.50	41.50
Pand in ge_C	Smient 28 5361SR Grave [3]	7.50	43.22
Pand in ge_C	Smient 28 5361SR Grave [4]	7.50	43.86
Pand in ge_C	Smient 30 5361SR Grave [1]	7.50	38.25
Pand in ge_C	Smient 30 5361SR Grave [2]	7.50	40.32
Pand in ge_C	Smient 30 5361SR Grave [3]	7.50	39.29
Pand in ge_C	Smient 30 5361SR Grave [4]	7.50	39.40
Pand in ge_C	Smient 32 5361SR Grave [1]	7.50	39.56
Pand in ge_C	Smient 32 5361SR Grave [2]	7.50	41.24
Pand in ge_C	Smient 32 5361SR Grave [3]	7.50	42.86
Pand in ge_C	Smient 32 5361SR Grave [4]	7.50	43.81
Pand in ge_C	Smient 34 5361SR Grave [1]	7.50	43.20
Pand in ge_C	Smient 34 5361SR Grave [2]	7.50	43.26
Pand in ge_C	Smient 34 5361SR Grave [3]	7.50	38.95
Pand in ge_C	Smient 34 5361SR Grave [4]	7.50	37.38
Pand in ge_C	Smient 34 5361SR Grave [5]	7.50	36.16
Pand in ge_C	Smient 34 5361SR Grave [6]	7.50	39.71
Pand in ge_C	Smient 36 5361SR Grave [1]	7.50	43.38
Pand in ge_C	Smient 36 5361SR Grave [2]	7.50	40.07

Alle getoonde dB-waarden zijn A-gewogen

Gecumuleerde geluidsbelasting

Toekomstige situatie zonder maatregelen

D03071.000138
Herinrichting N324

Rapport: Resultatentabel
 Model: toekomstige situatie scherm 0m
 LAeq totaalresultaten voor toetspunten
 Groep: wegen
 Groepsreductie: Ja

Naam Toetspunt	Omschrijving	Hoogte	Lden
Pand in ge_C	Smient 36 5361SR Grave [3]	7.50	37.99
Pand in ge_C	Smient 36 5361SR Grave [4]	7.50	37.69
Pand in ge_C	Smient 38 5361SR Grave [1]	7.50	37.74
Pand in ge_C	Smient 38 5361SR Grave [2]	7.50	36.54
Pand in ge_C	Smient 38 5361SR Grave [3]	7.50	41.52
Pand in ge_C	Smient 38 5361SR Grave [4]	7.50	42.87
Pand in ge_C	Smient 40 5361SR Grave [1]	7.50	42.32
Pand in ge_C	Smient 40 5361SR Grave [2]	7.50	44.62
Pand in ge_C	Smient 40 5361SR Grave [3]	7.50	46.64
Pand in ge_C	Smient 40 5361SR Grave [4]	7.50	43.75
Pand in ge_C	Smient 40 5361SR Grave [5]	7.50	39.54
Pand in ge_C	Smient 40 5361SR Grave [6]	7.50	42.08
Pand in ge_C	Smient 42 5361SR Grave [1]	7.50	47.54
Pand in ge_C	Smient 42 5361SR Grave [6]	7.50	40.80
Pand in ge_C	Smient 42 5361SR Grave [7]	7.50	37.49
Pand in ge_C	Smient 44 5361SR Grave [3]	7.50	47.04
Pand in ge_C	Smient 44 5361SR Grave [4]	7.50	37.31
Pand in ge_C	Smient 44 5361SR Grave [5]	7.50	36.73
Pand in ge_C	Smient 46 5361SR Grave [1]	7.50	47.52
Pand in ge_C	Smient 46 5361SR Grave [5]	7.50	35.47
Pand in ge_C	Smient 46 5361SR Grave [6]	7.50	38.00
Pand in ge_C	Smient 48 5361SR Grave [2]	7.50	47.77
Pand in ge_C	Smient 48 5361SR Grave [3]	7.50	38.99
Pand in ge_C	Smient 48 5361SR Grave [4]	7.50	36.10
Pand in ge_C	Smient 50 5361SR Grave [2]	7.50	47.73
Pand in ge_C	Smient 50 5361SR Grave [3]	7.50	36.18
Pand in ge_C	Smient 50 5361SR Grave [4]	7.50	40.30
Pand in ge_C	Smient 52 5361SR Grave [2]	7.50	40.10
Pand in ge_C	Smient 52 5361SR Grave [3]	7.50	44.08
Pand in ge_C	Smient 52 5361SR Grave [4]	7.50	46.07
Pand in ge_C	Smient 52 5361SR Grave [5]	7.50	46.51
Pand in ge_C	Smient 54 5361SR Grave [1]	7.50	47.80
Pand in ge_C	Smient 54 5361SR Grave [2]	7.50	46.08
Pand in ge_C	Smient 54 5361SR Grave [3]	7.50	41.25
Pand in ge_C	Smient 54 5361SR Grave [6]	7.50	44.27
Pand in ge_C	Smient 56 5361SR Grave [2]	7.50	44.71
Pand in ge_C	Smient 56 5361SR Grave [3]	7.50	48.23
Pand in ge_C	Smient 56 5361SR Grave [4]	7.50	46.77
Pand in ge_C	Smient 58 5361SR Grave [1]	7.50	48.37
Pand in ge_C	Smient 58 5361SR Grave [2]	7.50	47.40
Pand in ge_C	Smient 58 5361SR Grave [4]	7.50	45.06
Pand in ge_C	Smient 60 5361SR Grave [2]	7.50	45.79
Pand in ge_C	Smient 60 5361SR Grave [3]	7.50	49.48
Pand in ge_C	Smient 60 5361SR Grave [4]	7.50	48.60
Pand in ge_C	Smient 60 5361SR Grave [5]	7.50	47.59
Pand in ge_C	Smitsweg 1 5375KS Reek [4]	7.50	45.70
Pand in ge_C	Smitsweg 3 5375KS Reek [2]	7.50	42.71
Pand in ge_C	Smitsweg 3 5375KS Reek [3]	7.50	44.44
Pand in ge_C	St.Elisabethstraat 12 5361HK Grave [1]	7.50	46.37
Pand in ge_C	St.Elisabethstraat 12 5361HK Grave [2]	7.50	46.83
Pand in ge_C	St.Elisabethstraat 12 5361HK Grave [3]	7.50	55.81
Pand in ge_C	St.Elisabethstraat 12 5361HK Grave [4]	7.50	59.66
Pand in ge_C	St.Elisabethstraat 12 5361HK Grave [5]	7.50	59.67
Pand in ge_C	St.Elisabethstraat 12 5361HK Grave [6]	7.50	57.46
Pand in ge_C	St.Elisabethstraat 12 5361HK Grave [7]	7.50	54.19
Pand in ge_C	St.Henricusweg 1 5361EE Grave [1]	7.50	48.83
Pand in ge_C	St.Henricusweg 1 5361EE Grave [2]	7.50	54.86
Pand in ge_C	St.Henricusweg 1 5361EE Grave [3]	7.50	53.92
Pand in ge_C	St.Henricusweg 11 5361EE Grave [1]	7.50	48.15

Alle getoonde dB-waarden zijn A-gewogen

Gecumuleerde geluidsbelasting
Toekomstige situatie zonder maatregelen

D03071.000138
Herinrichting N324

Rapport: Resultatentabel
Model: toekomstige situatie scherm 0m
LAeq totaalresultaten voor toetspunten
Groep: wegen
Groepsreductie: Ja

Naam Toetspunt	Omschrijving	Hoogte	Lden
Pand in ge_C	St.Henricusweg 11 5361EE Grave [2]	7.50	40.66
Pand in ge_C	St.Henricusweg 11 5361EE Grave [3]	7.50	39.75
Pand in ge_C	St.Henricusweg 21 5361EE Grave [1]	7.50	37.61
Pand in ge_C	St.Henricusweg 21 5361EE Grave [2]	7.50	42.93
Pand in ge_C	St.Henricusweg 21 5361EE Grave [3]	7.50	47.06
Pand in ge_C	St.Henricusweg 23 5361EE Grave [1]	7.50	46.74
Pand in ge_C	St.Henricusweg 23 5361EE Grave [2]	7.50	37.79
Pand in ge_C	St.Henricusweg 25 5361EE Grave [1]	7.50	46.06
Pand in ge_C	St.Henricusweg 25 5361EE Grave [2]	7.50	37.91
Pand in ge_C	St.Henricusweg 27 5361EE Grave [1]	7.50	44.68
Pand in ge_C	St.Henricusweg 27 5361EE Grave [2]	7.50	38.03
Pand in ge_C	St.Henricusweg 29 5361EE Grave [1]	7.50	37.82
Pand in ge_C	St.Henricusweg 29 5361EE Grave [2]	7.50	43.90
Pand in ge_C	St.Henricusweg 31 5361EE Grave [1]	7.50	43.62
Pand in ge_C	St.Henricusweg 31 5361EE Grave [2]	7.50	36.12
Pand in ge_C	St.Henricusweg 31 5361EE Grave [3]	7.50	37.70
Pand in ge_C	St.Henricusweg 33 5361EE Grave [1]	7.50	37.24
Pand in ge_C	St.Henricusweg 33 5361EE Grave [2]	7.50	38.50
Pand in ge_C	St.Henricusweg 33 5361EE Grave [3]	7.50	43.56
Pand in ge_C	St.Henricusweg 35 5361EE Grave [1]	7.50	36.98
Pand in ge_C	St.Henricusweg 35 5361EE Grave [2]	7.50	43.36
Pand in ge_C	St.Henricusweg 37 5361EE Grave [1]	7.50	43.08
Pand in ge_C	St.Henricusweg 37 5361EE Grave [2]	7.50	37.03
Pand in ge_C	St.Henricusweg 39 5361EE Grave [1]	7.50	43.27
Pand in ge_C	St.Henricusweg 39 5361EE Grave [2]	7.50	40.48
Pand in ge_C	St.Henricusweg 39 5361EE Grave [3]	7.50	36.63
Pand in ge_C	St.Henricusweg 41 5361EE Grave [1]	7.50	35.63
Pand in ge_C	St.Henricusweg 41 5361EE Grave [2]	7.50	38.51
Pand in ge_C	St.Henricusweg 41 5361EE Grave [3]	7.50	42.61
Pand in ge_C	St.Henricusweg 43 5361EE Grave [1]	7.50	42.83
Pand in ge_C	St.Henricusweg 43 5361EE Grave [2]	7.50	35.55
Pand in ge_C	St.Henricusweg 45 5361EE Grave [1]	7.50	43.98
Pand in ge_C	St.Henricusweg 45 5361EE Grave [2]	7.50	35.44
Pand in ge_C	St.Henricusweg 47 5361EE Grave [1]	7.50	35.28
Pand in ge_C	St.Henricusweg 47 5361EE Grave [2]	7.50	44.68
Pand in ge_C	St.Henricusweg 49 5361EE Grave [1]	7.50	34.93
Pand in ge_C	St.Henricusweg 49 5361EE Grave [2]	7.50	45.47
Pand in ge_C	St.Henricusweg 5 5361EE Grave [1]	7.50	43.23
Pand in ge_C	St.Henricusweg 5 5361EE Grave [2]	7.50	51.37
Pand in ge_C	St.Henricusweg 51 5361EE Grave [1]	7.50	45.82
Pand in ge_C	St.Henricusweg 51 5361EE Grave [2]	7.50	45.05
Pand in ge_C	St.Henricusweg 51 5361EE Grave [3]	7.50	35.51
Pand in ge_C	St.Henricusweg 51 5361EE Grave [4]	7.50	39.18
Pand in ge_C	St.Henricusweg 51 5361EE Grave [5]	7.50	36.88
Pand in ge_C	St.Henricusweg 51 5361EE Grave [6]	7.50	36.97
Pand in ge_C	St.Henricusweg 7 5361EE Grave [1]	7.50	41.92
Pand in ge_C	St.Henricusweg 7 5361EE Grave [2]	7.50	50.30
Pand in ge_C	St.Henricusweg 9 5361EE Grave [1]	7.50	40.85
Pand in ge_C	St.Henricusweg 9 5361EE Grave [2]	7.50	49.25
Pand in ge_C	Stadhouderslaan 10 5361BN Grave [1]	7.50	43.75
Pand in ge_C	Stadhouderslaan 10 5361BN Grave [2]	7.50	43.14
Pand in ge_C	Stadhouderslaan 10 5361BN Grave [3]	7.50	40.82
Pand in ge_C	Stadhouderslaan 10 5361BN Grave [4]	7.50	38.31
Pand in ge_C	Stadhouderslaan 10 5361BN Grave [5]	7.50	37.54
Pand in ge_C	Stadhouderslaan 10 5361BN Grave [6]	7.50	37.26
Pand in ge_C	Stadhouderslaan 12 5361BN Grave [1]	7.50	38.63
Pand in ge_C	Stadhouderslaan 12 5361BN Grave [2]	7.50	37.96
Pand in ge_C	Stadhouderslaan 12 5361BN Grave [3]	7.50	37.84
Pand in ge_C	Stadhouderslaan 12 5361BN Grave [4]	7.50	43.33

Alle getoonde dB-waarden zijn A-gewogen

Gecumuleerde geluidsbelasting
Toekomstige situatie zonder maatregelen

D03071.000138
Herinrichting N324

Rapport: Resultatentabel
Model: toekomstige situatie scherm 0m
LAeq totaalresultaten voor toetspunten
Groep: wegen
Groepsreductie: Ja

Naam Toetspunt	Omschrijving	Hoogte	Lden
Pand in ge_C	Stadhouderslaan 12 5361BN Grave [5]	7.50	43.15
Pand in ge_C	Stadhouderslaan 14 5361BN Grave [1]	7.50	42.73
Pand in ge_C	Stadhouderslaan 14 5361BN Grave [2]	7.50	38.76
Pand in ge_C	Stadhouderslaan 14 5361BN Grave [3]	7.50	38.27
Pand in ge_C	Stadhouderslaan 16 5361BN Grave [1]	7.50	36.50
Pand in ge_C	Stadhouderslaan 16 5361BN Grave [2]	7.50	38.73
Pand in ge_C	Stadhouderslaan 16 5361BN Grave [3]	7.50	43.55
Pand in ge_C	Stadhouderslaan 18 5361BP Grave [1]	7.50	50.21
Pand in ge_C	Stadhouderslaan 18 5361BP Grave [2]	7.50	45.90
Pand in ge_C	Stadhouderslaan 18 5361BP Grave [3]	7.50	39.84
Pand in ge_C	Stadhouderslaan 18 5361BP Grave [5]	7.50	39.74
Pand in ge_C	Stadhouderslaan 2 5361BN Grave [1]	7.50	43.78
Pand in ge_C	Stadhouderslaan 2 5361BN Grave [2]	7.50	44.41
Pand in ge_C	Stadhouderslaan 2 5361BN Grave [3]	7.50	43.70
Pand in ge_C	Stadhouderslaan 2 5361BN Grave [4]	7.50	38.44
Pand in ge_C	Stadhouderslaan 2 5361BN Grave [5]	7.50	38.18
Pand in ge_C	Stadhouderslaan 2 5361BN Grave [6]	7.50	37.42
Pand in ge_C	Stadhouderslaan 2 5361BN Grave [7]	7.50	43.06
Pand in ge_C	Stadhouderslaan 20 5361BP Grave [1]	7.50	50.41
Pand in ge_C	Stadhouderslaan 20 5361BP Grave [2]	7.50	37.69
Pand in ge_C	Stadhouderslaan 20 5361BP Grave [4]	7.50	40.59
Pand in ge_C	Stadhouderslaan 22 5361BP Grave [1]	7.50	37.86
Pand in ge_C	Stadhouderslaan 22 5361BP Grave [3]	7.50	40.50
Pand in ge_C	Stadhouderslaan 22 5361BP Grave [4]	7.50	47.11
Pand in ge_C	Stadhouderslaan 22 5361BP Grave [5]	7.50	50.60
Pand in ge_C	Stadhouderslaan 24 5361BP Grave [1]	7.50	50.79
Pand in ge_C	Stadhouderslaan 24 5361BP Grave [2]	7.50	46.89
Pand in ge_C	Stadhouderslaan 24 5361BP Grave [3]	7.50	40.23
Pand in ge_C	Stadhouderslaan 26 5361BP Grave [2]	7.50	41.21
Pand in ge_C	Stadhouderslaan 26 5361BP Grave [3]	7.50	50.95
Pand in ge_C	Stadhouderslaan 28 5361BP Grave [1]	7.50	51.18
Pand in ge_C	Stadhouderslaan 28 5361BP Grave [3]	7.50	41.15
Pand in ge_C	Stadhouderslaan 30 5361BP Grave [1]	7.50	41.40
Pand in ge_C	Stadhouderslaan 30 5361BP Grave [2]	7.50	48.08
Pand in ge_C	Stadhouderslaan 30 5361BP Grave [3]	7.50	51.37
Pand in ge_C	Stadhouderslaan 32 5361BP Grave [1]	7.50	51.73
Pand in ge_C	Stadhouderslaan 32 5361BP Grave [2]	7.50	47.84
Pand in ge_C	Stadhouderslaan 32 5361BP Grave [3]	7.50	41.33
Pand in ge_C	Stadhouderslaan 34 5361BP Grave [1]	7.50	51.92
Pand in ge_C	Stadhouderslaan 34 5361BP Grave [2]	7.50	41.28
Pand in ge_C	Stadhouderslaan 36 5361BP Grave [1]	7.50	40.91
Pand in ge_C	Stadhouderslaan 36 5361BP Grave [2]	7.50	46.38
Pand in ge_C	Stadhouderslaan 36 5361BP Grave [3]	7.50	52.12
Pand in ge_C	Stadhouderslaan 4 5361BN Grave [1]	7.50	44.55
Pand in ge_C	Stadhouderslaan 4 5361BN Grave [2]	7.50	43.54
Pand in ge_C	Stadhouderslaan 4 5361BN Grave [3]	7.50	38.97
Pand in ge_C	Stadhouderslaan 4 5361BN Grave [4]	7.50	36.79
Pand in ge_C	Stadhouderslaan 4 5361BN Grave [5]	7.50	38.39
Pand in ge_C	Stadhouderslaan 6 5361BN Grave [1]	7.50	38.63
Pand in ge_C	Stadhouderslaan 6 5361BN Grave [2]	7.50	37.83
Pand in ge_C	Stadhouderslaan 6 5361BN Grave [3]	7.50	42.10
Pand in ge_C	Stadhouderslaan 6 5361BN Grave [4]	7.50	43.95
Pand in ge_C	Stadhouderslaan 6 5361BN Grave [5]	7.50	44.37
Pand in ge_C	Stadhouderslaan 6 5361BN Grave [6]	7.50	45.17
Pand in ge_C	Stadhouderslaan 8 5361BN Grave [1]	7.50	41.97
Pand in ge_C	Stadhouderslaan 8 5361BN Grave [2]	7.50	42.68
Pand in ge_C	Stadhouderslaan 8 5361BN Grave [3]	7.50	43.26
Pand in ge_C	Stadhouderslaan 8 5361BN Grave [4]	7.50	45.10
Pand in ge_C	Stadhouderslaan 8 5361BN Grave [5]	7.50	41.72

Alle getoonde dB-waarden zijn A-gewogen

Gecumuleerde geluidsbelasting
Toekomstige situatie zonder maatregelen

D03071.000138
Herinrichting N324

Rapport: Resultatentabel
Model: toekomstige situatie scherm 0m
LAeq totaalresultaten voor toetspunten
Groep: wegen
Groepsreductie: Ja

Naam	Omschrijving	Hoogte	Lden
Pand in ge_C	Stadhouderslaan 8 5361BN Grave [6]	7.50	41.31
Pand in ge_C	Stadhouderslaan 8 5361BN Grave [7]	7.50	37.34
Pand in ge_C	Stadhouderslaan 8 5361BN Grave [8]	7.50	37.31
Pand in ge_C	Stadhouderslaan 8 5361BN Grave [9]	7.50	38.56
Pand in ge_C	Steegschenhofscheweg 11 5363SR Velp [1]	7.50	47.48
Pand in ge_C	Steegschenhofscheweg 11 5363SR Velp [2]	7.50	43.15
Pand in ge_C	Steegschenhofscheweg 11 5363SR Velp [3]	7.50	43.97
Pand in ge_C	Steegschenhofscheweg 11 5363SR Velp [4]	7.50	47.47
Pand in ge_C	Steegschenhofscheweg 11 5363SR Velp [5]	7.50	46.06
Pand in ge_C	Steegschenhofscheweg 11 5363SR Velp [6]	7.50	48.32
Pand in ge_C	Steegschenhofscheweg 11 5363SR Velp [7]	7.50	49.30
Pand in ge_C	Steegschenhofscheweg 11 5363SR Velp [8]	7.50	48.10
Pand in ge_C	Steegschenhofscheweg 15 5363SR Velp [1]	7.50	45.01
Pand in ge_C	Steegschenhofscheweg 15 5363SR Velp [2]	7.50	40.55
Pand in ge_C	Steegschenhofscheweg 15 5363SR Velp [3]	7.50	36.95
Pand in ge_C	Steegschenhofscheweg 15 5363SR Velp [4]	7.50	37.17
Pand in ge_C	Steegschenhofscheweg 15 5363SR Velp [5]	7.50	41.23
Pand in ge_C	Steegschenhofscheweg 15 5363SR Velp [6]	7.50	47.59
Pand in ge_C	Steegschenhofscheweg 9 5363SR Velp [1]	7.50	45.96
Pand in ge_C	Steegschenhofscheweg 9 5363SR Velp [2]	7.50	51.18
Pand in ge_C	Steegschenhofscheweg 9 5363SR Velp [3]	7.50	49.82
Pand in ge_C	Steegschenhofscheweg 9 5363SR Velp [4]	7.50	46.23
Pand in ge_C	Tolschestraat 1 5363TB Velp [3]	7.50	53.68
Pand in ge_C	Tolschestraat 1 5363TB Velp [4]	7.50	61.07
Pand in ge_C	Tolschestraat 1 5363TB Velp [5]	7.50	64.38
Pand in ge_C	Tolschestraat 1 5363TB Velp [6]	7.50	64.06
Pand in ge_C	Tolschestraat 1 5363TB Velp [7]	7.50	59.52
Pand in ge_C	Tolschestraat 11 5363TB Velp [1]	7.50	44.41
Pand in ge_C	Tolschestraat 11 5363TB Velp [3]	7.50	45.30
Pand in ge_C	Tolschestraat 11 5363TB Velp [4]	7.50	46.45
Pand in ge_C	Tolschestraat 11 5363TB Velp [5]	7.50	48.96
Pand in ge_C	Tolschestraat 11 a 5363TB Velp [1]	7.50	42.17
Pand in ge_C	Tolschestraat 11 a 5363TB Velp [3]	7.50	46.67
Pand in ge_C	Tolschestraat 11 a 5363TB Velp [4]	7.50	45.06
Pand in ge_C	Tolschestraat 11 a 5363TB Velp [5]	7.50	48.57
Pand in ge_C	Tolschestraat 13 5363TB Velp [3]	7.50	42.48
Pand in ge_C	Tolschestraat 13 a 5363TB Velp [6]	7.50	44.94
Pand in ge_C	Tolschestraat 15 5363TB Velp [5]	7.50	44.20
Pand in ge_C	Tolschestraat 15 5363TB Velp [7]	7.50	42.34
Pand in ge_C	Tolschestraat 15 5363TB Velp [9]	7.50	47.76
Pand in ge_C	Tolschestraat 2 5363TC Velp [1]	7.50	54.74
Pand in ge_C	Tolschestraat 2 5363TC Velp [10]	7.50	52.69
Pand in ge_C	Tolschestraat 2 5363TC Velp [11]	7.50	53.27
Pand in ge_C	Tolschestraat 2 5363TC Velp [12]	7.50	47.40
Pand in ge_C	Tolschestraat 2 5363TC Velp [14]	7.50	45.63
Pand in ge_C	Tolschestraat 2 5363TC Velp [16]	7.50	42.14
Pand in ge_C	Tolschestraat 2 5363TC Velp [18]	7.50	44.88
Pand in ge_C	Tolschestraat 2 5363TC Velp [2]	7.50	56.77
Pand in ge_C	Tolschestraat 2 5363TC Velp [20]	7.50	39.40
Pand in ge_C	Tolschestraat 2 5363TC Velp [22]	7.50	38.67
Pand in ge_C	Tolschestraat 2 5363TC Velp [27]	7.50	37.47
Pand in ge_C	Tolschestraat 2 5363TC Velp [3]	7.50	57.56
Pand in ge_C	Tolschestraat 2 5363TC Velp [36]	7.50	35.75
Pand in ge_C	Tolschestraat 2 5363TC Velp [37]	7.50	36.87
Pand in ge_C	Tolschestraat 2 5363TC Velp [38]	7.50	40.48
Pand in ge_C	Tolschestraat 2 5363TC Velp [39]	7.50	53.34
Pand in ge_C	Tolschestraat 2 5363TC Velp [6]	7.50	56.98
Pand in ge_C	Tolschestraat 2 5363TC Velp [7]	7.50	56.10
Pand in ge_C	Tolschestraat 2 5363TC Velp [8]	7.50	49.99

Alle getoonde dB-waarden zijn A-gewogen

Gecumuleerde geluidsbelasting
Toekomstige situatie zonder maatregelen

D03071.000138
Herinrichting N324

Rapport: Resultatentabel
Model: toekomstige situatie scherm 0m
LAeq totaalresultaten voor toetspunten
Groep: wegen
Groepsreductie: Ja

Naam Toetspunt	Omschrijving	Hoogte	Lden
Pand in ge_C	Tolschestraat 2 5363TC Velp [9]	7.50	51.96
Pand in ge_C	Tolschestraat 3 a 5363TB Velp [1]	7.50	50.89
Pand in ge_C	Tolschestraat 3 a 5363TB Velp [10]	7.50	55.02
Pand in ge_C	Tolschestraat 3 a 5363TB Velp [11]	7.50	46.86
Pand in ge_C	Tolschestraat 3 a 5363TB Velp [12]	7.50	48.47
Pand in ge_C	Tolschestraat 3 a 5363TB Velp [13]	7.50	48.44
Pand in ge_C	Tolschestraat 3 a 5363TB Velp [2]	7.50	54.65
Pand in ge_C	Tolschestraat 3 a 5363TB Velp [6]	7.50	48.25
Pand in ge_C	Tolschestraat 3 a 5363TB Velp [7]	7.50	47.11
Pand in ge_C	Tolschestraat 3 a 5363TB Velp [8]	7.50	47.78
Pand in ge_C	Tolschestraat 3 a 5363TB Velp [9]	7.50	56.27
Pand in ge_C	Tolschestraat 7 5363TB Velp [2]	7.50	50.47
Pand in ge_C	Tolschestraat 7 5363TB Velp [3]	7.50	50.32
Pand in ge_C	Tolschestraat 7 5363TB Velp [4]	7.50	50.56
Pand in ge_C	Tolschestraat 7 5363TB Velp [6]	7.50	47.82
Pand in ge_C	Tolschestraat 9 5363TB Velp [2]	7.50	47.96
Pand in ge_C	Tolschestraat 9 5363TB Velp [3]	7.50	46.72
Pand in ge_C	Tolschestraat 9 5363TB Velp [4]	7.50	49.42
Pand in ge_C	Tolschestraat 9 5363TB Velp [5]	7.50	46.74
Pand in ge_C	Trompetterstraat 11 5361EP Grave [1]	7.50	39.75
Pand in ge_C	Trompetterstraat 11 5361EP Grave [2]	7.50	52.37
Pand in ge_C	Trompetterstraat 13 5361EP Grave [1]	7.50	52.70
Pand in ge_C	Trompetterstraat 13 5361EP Grave [2]	7.50	39.29
Pand in ge_C	Trompetterstraat 15 5361EP Grave [1]	7.50	53.02
Pand in ge_C	Trompetterstraat 15 5361EP Grave [2]	7.50	44.82
Pand in ge_C	Trompetterstraat 15 5361EP Grave [3]	7.50	38.29
Pand in ge_C	Trompetterstraat 38 5361ER Grave [1]	7.50	50.85
Pand in ge_C	Trompetterstraat 38 5361ER Grave [2]	7.50	45.84
Pand in ge_C	Trompetterstraat 38 5361ER Grave [3]	7.50	44.89
Pand in ge_C	Trompetterstraat 38 5361ER Grave [4]	7.50	45.51
Pand in ge_C	Trompetterstraat 40 5361ER Grave [1]	7.50	45.46
Pand in ge_C	Trompetterstraat 40 5361ER Grave [2]	7.50	45.52
Pand in ge_C	Trompetterstraat 40 5361ER Grave [3]	7.50	50.85
Pand in ge_C	Trompetterstraat 42 5361ER Grave [1]	7.50	51.06
Pand in ge_C	Trompetterstraat 42 5361ER Grave [2]	7.50	46.24
Pand in ge_C	Trompetterstraat 42 5361ER Grave [3]	7.50	45.13
Pand in ge_C	Trompetterstraat 44 5361ER Grave [1]	7.50	45.74
Pand in ge_C	Trompetterstraat 44 5361ER Grave [2]	7.50	47.12
Pand in ge_C	Trompetterstraat 44 5361ER Grave [3]	7.50	51.31
Pand in ge_C	Trompetterstraat 9 5361EP Grave [1]	7.50	40.43
Pand in ge_C	Trompetterstraat 9 5361EP Grave [2]	7.50	46.16
Pand in ge_C	Trompetterstraat 9 5361EP Grave [3]	7.50	51.99
Pand in ge_C	Udensedreef 1 5374RK Schaijk [1]	7.50	47.66
Pand in ge_C	Udensedreef 1 5374RK Schaijk [10]	7.50	40.90
Pand in ge_C	Udensedreef 1 5374RK Schaijk [11]	7.50	48.03
Pand in ge_C	Udensedreef 1 5374RK Schaijk [12]	7.50	48.85
Pand in ge_C	Udensedreef 1 5374RK Schaijk [13]	7.50	48.93
Pand in ge_C	Udensedreef 1 5374RK Schaijk [14]	7.50	48.76
Pand in ge_C	Udensedreef 1 5374RK Schaijk [15]	7.50	48.79
Pand in ge_C	Udensedreef 1 5374RK Schaijk [2]	7.50	42.80
Pand in ge_C	Udensedreef 1 5374RK Schaijk [3]	7.50	44.45
Pand in ge_C	Udensedreef 1 5374RK Schaijk [4]	7.50	44.94
Pand in ge_C	Udensedreef 1 5374RK Schaijk [5]	7.50	44.44
Pand in ge_C	Udensedreef 1 5374RK Schaijk [6]	7.50	38.54
Pand in ge_C	Udensedreef 1 5374RK Schaijk [7]	7.50	38.99
Pand in ge_C	Udensedreef 1 5374RK Schaijk [8]	7.50	45.99
Pand in ge_C	Udensedreef 1 5374RK Schaijk [9]	7.50	44.83
Pand in ge_C	Valkhofscheweg 13 5363SN Velp [1]	7.50	48.44
Pand in ge_C	Valkhofscheweg 13 5363SN Velp [2]	7.50	48.92

Alle getoonde dB-waarden zijn A-gewogen

Gecumuleerde geluidsbelasting
Toekomstige situatie zonder maatregelen

D03071.000138
Herinrichting N324

Rapport: Resultatentabel
Model: toekomstige situatie scherm 0m
LAeq totaalresultaten voor toetspunten
Groep: wegen
Groepsreductie: Ja

Naam Toetspunt	Omschrijving	Hoogte	Lden
Pand in ge_C	Valkhofscheweg 13 5363SN Velp [3]	7.50	47.39
Pand in ge_C	Valkhofscheweg 13 5363SN Velp [4]	7.50	42.68
Pand in ge_C	Valkhofscheweg 13 5363SN Velp [8]	7.50	54.65
Pand in ge_C	Valkhofscheweg 13 5363SN Velp [9]	7.50	56.19
Pand in ge_C	Valkhofscheweg 15 5363SN Velp [1]	7.50	51.91
Pand in ge_C	Valkhofscheweg 15 5363SN Velp [2]	7.50	42.99
Pand in ge_C	Valkhofscheweg 15 5363SN Velp [4]	7.50	51.84
Pand in ge_C	Valkhofscheweg 15 5363SN Velp [5]	7.50	55.38
Pand in ge_C	Valkhofscheweg 2 5363SN Velp [1]	7.50	45.61
Pand in ge_C	Valkhofscheweg 2 5363SN Velp [2]	7.50	45.58
Pand in ge_C	Valkhofscheweg 2 5363SN Velp [3]	7.50	41.41
Pand in ge_C	Valkhofscheweg 2 5363SN Velp [4]	7.50	32.59
Pand in ge_C	Valkhofscheweg 2 5363SN Velp [5]	7.50	31.91
Pand in ge_C	Valkhofscheweg 2 5363SN Velp [6]	7.50	43.50
Pand in ge_C	Valkhofscheweg 2 a 5363SN Velp [1]	7.50	45.74
Pand in ge_C	Valkhofscheweg 2 a 5363SN Velp [2]	7.50	47.83
Pand in ge_C	Valkhofscheweg 2 a 5363SN Velp [3]	7.50	43.78
Pand in ge_C	Valkhofscheweg 2 a 5363SN Velp [4]	7.50	41.79
Pand in ge_C	Valkhofscheweg 2 a 5363SN Velp [5]	7.50	38.69
Pand in ge_C	Valkhofscheweg 2 a 5363SN Velp [6]	7.50	42.57
Pand in ge_C	Valkhofscheweg 2 a 5363SN Velp [7]	7.50	43.18
Pand in ge_C	Valkhofscheweg 4 5363SN Velp [1]	7.50	46.79
Pand in ge_C	Valkhofscheweg 4 5363SN Velp [2]	7.50	48.99
Pand in ge_C	Valkhofscheweg 4 5363SN Velp [3]	7.50	44.10
Pand in ge_C	Valkhofscheweg 4 5363SN Velp [4]	7.50	42.75
Pand in ge_C	Valkhofscheweg 6 5363SN Velp [1]	7.50	45.86
Pand in ge_C	Valkhofscheweg 6 5363SN Velp [2]	7.50	47.99
Pand in ge_C	Valkhofscheweg 6 5363SN Velp [3]	7.50	46.47
Pand in ge_C	Valkhofscheweg 6 5363SN Velp [4]	7.50	45.98
Pand in ge_C	Valkhofscheweg 6 5363SN Velp [5]	7.50	44.46
Pand in ge_C	Venesteinlaan 1 5363SZ Velp [1]	7.50	41.56
Pand in ge_C	Venesteinlaan 1 5363SZ Velp [2]	7.50	47.65
Pand in ge_C	Venesteinlaan 1 5363SZ Velp [3]	7.50	48.94
Pand in ge_C	Venesteinlaan 1 5363SZ Velp [4]	7.50	50.05
Pand in ge_C	Venesteinlaan 1 5363SZ Velp [5]	7.50	46.21
Pand in ge_C	Venesteinlaan 1 5363SZ Velp [6]	7.50	45.14
Pand in ge_C	Venesteinlaan 1 5363SZ Velp [7]	7.50	44.29
Pand in ge_C	Venesteinlaan 3 5363SZ Velp [1]	7.50	37.97
Pand in ge_C	Venesteinlaan 3 5363SZ Velp [2]	7.50	46.35
Pand in ge_C	Venesteinlaan 3 5363SZ Velp [3]	7.50	46.76
Pand in ge_C	Venesteinlaan 3 5363SZ Velp [4]	7.50	48.49
Pand in ge_C	Venesteinlaan 3 5363SZ Velp [5]	7.50	48.35
Pand in ge_C	Venesteinlaan 3 5363SZ Velp [6]	7.50	45.02
Pand in ge_C	Venesteinlaan 3 5363SZ Velp [7]	7.50	43.14
Pand in ge_C	Venesteinlaan 3 5363SZ Velp [8]	7.50	37.61
Pand in ge_C	Venstraat 1 5375KM Reek [1]	7.50	56.04
Pand in ge_C	Venstraat 1 5375KM Reek [2]	7.50	55.06
Pand in ge_C	Venstraat 1 5375KM Reek [3]	7.50	46.51
Pand in ge_C	Venstraat 1 5375KM Reek [4]	7.50	44.67
Pand in ge_C	Venstraat 1 5375KM Reek [5]	7.50	46.59
Pand in ge_C	Venstraat 1 5375KM Reek [6]	7.50	51.25
Pand in ge_C	Venstraat 2 5363SM Velp [1]	7.50	36.01
Pand in ge_C	Venstraat 2 5363SM Velp [2]	7.50	41.22
Pand in ge_C	Venstraat 2 5363SM Velp [3]	7.50	41.51
Pand in ge_C	Venstraat 2 5363SM Velp [4]	7.50	41.54
Pand in ge_C	Venstraat 2 5363SM Velp [5]	7.50	38.93
Pand in ge_C	Venstraat 2 5363SM Velp [6]	7.50	35.49
Pand in ge_C	Venstraat 2 5375KM Reek [1]	7.50	44.42
Pand in ge_C	Venstraat 2 5375KM Reek [2]	7.50	34.54

Alle getoonde dB-waarden zijn A-gewogen

Gecumuleerde geluidsbelasting
Toekomstige situatie zonder maatregelen

D03071.000138
Herinrichting N324

Rapport: Resultatentabel
Model: toekomstige situatie scherm 0m
LAeq totaalresultaten voor toetspunten
Groep: wegen
Groepsreductie: Ja

Naam Toetspunt	Omschrijving	Hoogte	Lden
Pand in ge_C	Venstraat 2 5375KM Reek [3]	7.50	44.26
Pand in ge_C	Venstraat 2 5375KM Reek [4]	7.50	48.71
Pand in ge_C	Verbindingsweg 1 5375KL Reek [2]	7.50	42.39
Pand in ge_C	Verbindingsweg 1 5375KL Reek [5]	7.50	46.37
Pand in ge_C	Verbindingsweg 1 5375KL Reek [7]	7.50	46.06
Pand in ge_C	Verbindingsweg 3 5375KL Reek [1]	7.50	49.32
Pand in ge_C	Verbindingsweg 3 5375KL Reek [2]	7.50	44.81
Pand in ge_C	Vlagstraat 1 5374NS Schaijk [1]	7.50	49.38
Pand in ge_C	Vlagstraat 1 5374NS Schaijk [2]	7.50	45.65
Pand in ge_C	Vlagstraat 1 5374NS Schaijk [3]	7.50	41.79
Pand in ge_C	Vlagstraat 1 5374NS Schaijk [4]	7.50	41.71
Pand in ge_C	Vlagstraat 1 5374NS Schaijk [5]	7.50	44.69
Pand in ge_C	Vlagstraat 1 5374NS Schaijk [6]	7.50	48.12
Pand in ge_C	Vlagstraat 1 5374NS Schaijk [7]	7.50	48.43
Pand in ge_C	Vlagstraat 1 5374NS Schaijk [8]	7.50	49.47
Pand in ge_C	Vlagstraat 3 5374NS Schaijk [1]	7.50	37.01
Pand in ge_C	Vlagstraat 3 5374NS Schaijk [10]	7.50	44.41
Pand in ge_C	Vlagstraat 3 5374NS Schaijk [11]	7.50	41.83
Pand in ge_C	Vlagstraat 3 5374NS Schaijk [12]	7.50	34.59
Pand in ge_C	Vlagstraat 3 5374NS Schaijk [2]	7.50	40.83
Pand in ge_C	Vlagstraat 3 5374NS Schaijk [3]	7.50	33.11
Pand in ge_C	Vlagstraat 3 5374NS Schaijk [4]	7.50	31.62
Pand in ge_C	Vlagstraat 3 5374NS Schaijk [5]	7.50	30.94
Pand in ge_C	Vlagstraat 3 5374NS Schaijk [6]	7.50	40.51
Pand in ge_C	Vlagstraat 3 5374NS Schaijk [7]	7.50	41.62
Pand in ge_C	Vlagstraat 3 5374NS Schaijk [8]	7.50	40.59
Pand in ge_C	Vlagstraat 3 5374NS Schaijk [9]	7.50	39.83
Pand in ge_C	Vlagstraat 6 5374NS Schaijk [1]	7.50	53.44
Pand in ge_C	Vlagstraat 6 5374NS Schaijk [2]	7.50	47.71
Pand in ge_C	Vlagstraat 6 5374NS Schaijk [3]	7.50	38.51
Pand in ge_C	Vlagstraat 6 5374NS Schaijk [4]	7.50	39.20
Pand in ge_C	Vlagstraat 6 5374NS Schaijk [5]	7.50	51.67
Pand in ge_C	Vlagstraat 6 5374NS Schaijk [6]	7.50	53.72
Pand in ge_C	Voermanstraat 1 5375CA Reek [1]	7.50	47.14
Pand in ge_C	Voermanstraat 1 5375CA Reek [4]	7.50	42.27
Pand in ge_C	Voermanstraat 1 5375CA Reek [6]	7.50	46.07
Pand in ge_C	Voermanstraat 1 5375CA Reek [7]	7.50	47.84
Pand in ge_C	Vroegeling 10 5361MN Grave [2]	7.50	37.61
Pand in ge_C	Vroegeling 10 5361MN Grave [3]	7.50	40.95
Pand in ge_C	Vroegeling 10 5361MN Grave [4]	7.50	45.06
Pand in ge_C	Vroegeling 12 5361MN Grave [3]	7.50	45.08
Pand in ge_C	Vroegeling 12 5361MN Grave [5]	7.50	45.34
Pand in ge_C	Vroegeling 12 5361MN Grave [6]	7.50	39.67
Pand in ge_C	Vroegeling 12 5361MN Grave [7]	7.50	37.16
Pand in ge_C	Vroegeling 2 5361MN Grave [2]	7.50	44.76
Pand in ge_C	Vroegeling 2 5361MN Grave [5]	7.50	39.73
Pand in ge_C	Vroegeling 2 5361MN Grave [6]	7.50	37.09
Pand in ge_C	Vroegeling 4 5361MN Grave [2]	7.50	44.25
Pand in ge_C	Vroegeling 4 5361MN Grave [4]	7.50	36.57
Pand in ge_C	Vroegeling 6 5361MN Grave [2]	7.50	34.85
Pand in ge_C	Vroegeling 6 5361MN Grave [4]	7.50	43.86
Pand in ge_C	Vroegeling 8 5361MN Grave [2]	7.50	35.88
Pand in ge_C	Vroegeling 8 5361MN Grave [3]	7.50	45.20
Pand in ge_C	Waalstraat 1 5374CH Schaijk [1]	7.50	52.40
Pand in ge_C	Waalstraat 1 5374CH Schaijk [2]	7.50	52.26
Pand in ge_C	Waalstraat 1 5374CH Schaijk [3]	7.50	52.97
Pand in ge_C	Waalstraat 1 5374CH Schaijk [4]	7.50	50.98
Pand in ge_C	Waalstraat 1 5374CH Schaijk [5]	7.50	41.11
Pand in ge_C	Waalstraat 1 5374CH Schaijk [8]	7.50	47.94

Alle getoonde dB-waarden zijn A-gewogen

Gecumuleerde geluidsbelasting
Toekomstige situatie zonder maatregelen

D03071.000138
Herinrichting N324

Rapport: Resultatentabel
Model: toekomstige situatie scherm 0m
LAeq totaalresultaten voor toetspunten
Groep: wegen
Groepsreductie: Ja

Naam Toetspunt	Omschrijving	Hoogte	Lden
Pand in ge_C	Waalstraat 2 5374CJ Schaijk [1]	7.50	42.17
Pand in ge_C	Waalstraat 2 5374CJ Schaijk [2]	7.50	43.08
Pand in ge_C	Waalstraat 2 5374CJ Schaijk [3]	7.50	41.10
Pand in ge_C	Waalstraat 2 5374CJ Schaijk [4]	7.50	45.57
Pand in ge_C	Waalstraat 2 5374CJ Schaijk [5]	7.50	51.69
Pand in ge_C	Waalstraat 2 5374CJ Schaijk [6]	7.50	51.70
Pand in ge_C	Waalstraat 2 5374CJ Schaijk [7]	7.50	51.03
Pand in ge_C	Waalstraat 2 5374CJ Schaijk [8]	7.50	49.93
Pand in ge_C	Willevenstraat 10 5374GC Schaijk [1]	7.50	51.46
Pand in ge_C	Willevenstraat 10 5374GC Schaijk [2]	7.50	50.40
Pand in ge_C	Willevenstraat 10 5374GC Schaijk [7]	7.50	44.91
Pand in ge_C	Willevenstraat 10 5374GC Schaijk [8]	7.50	39.56
Pand in ge_C	Willevenstraat 11 5374GC Schaijk [1]	7.50	44.95
Pand in ge_C	Willevenstraat 11 5374GC Schaijk [2]	7.50	47.90
Pand in ge_C	Willevenstraat 11 5374GC Schaijk [3]	7.50	48.07
Pand in ge_C	Willevenstraat 11 5374GC Schaijk [4]	7.50	45.78
Pand in ge_C	Willevenstraat 11 5374GC Schaijk [6]	7.50	35.20
Pand in ge_C	Willevenstraat 12 5374GC Schaijk [1]	7.50	39.58
Pand in ge_C	Willevenstraat 12 5374GC Schaijk [10]	7.50	51.08
Pand in ge_C	Willevenstraat 12 5374GC Schaijk [11]	7.50	50.35
Pand in ge_C	Willevenstraat 12 5374GC Schaijk [2]	7.50	39.05
Pand in ge_C	Willevenstraat 12 5374GC Schaijk [3]	7.50	42.01
Pand in ge_C	Willevenstraat 12 5374GC Schaijk [4]	7.50	41.10
Pand in ge_C	Willevenstraat 5 5374GC Schaijk [1]	7.50	33.85
Pand in ge_C	Willevenstraat 5 5374GC Schaijk [2]	7.50	44.34
Pand in ge_C	Willevenstraat 5 5374GC Schaijk [3]	7.50	43.78
Pand in ge_C	Willevenstraat 5 5374GC Schaijk [4]	7.50	48.01
Pand in ge_C	Willevenstraat 5 5374GC Schaijk [5]	7.50	50.11
Pand in ge_C	Willevenstraat 5 5374GC Schaijk [6]	7.50	50.04
Pand in ge_C	Willevenstraat 5 5374GC Schaijk [7]	7.50	47.75
Pand in ge_C	Willevenstraat 5 5374GC Schaijk [8]	7.50	34.64
Pand in ge_C	Willevenstraat 5 5374GC Schaijk [9]	7.50	41.69
Pand in ge_C	Willevenstraat 7 5374GC Schaijk [1]	7.50	30.59
Pand in ge_C	Willevenstraat 7 5374GC Schaijk [10]	7.50	34.36
Pand in ge_C	Willevenstraat 7 5374GC Schaijk [11]	7.50	42.63
Pand in ge_C	Willevenstraat 7 5374GC Schaijk [2]	7.50	43.31
Pand in ge_C	Willevenstraat 7 5374GC Schaijk [3]	7.50	43.02
Pand in ge_C	Willevenstraat 7 5374GC Schaijk [4]	7.50	47.72
Pand in ge_C	Willevenstraat 7 5374GC Schaijk [5]	7.50	47.11
Pand in ge_C	Willevenstraat 7 5374GC Schaijk [6]	7.50	46.54
Pand in ge_C	Willevenstraat 7 5374GC Schaijk [7]	7.50	47.15
Pand in ge_C	Willevenstraat 7 5374GC Schaijk [8]	7.50	45.11
Pand in ge_C	Willevenstraat 7 5374GC Schaijk [9]	7.50	43.34
Pand in ge_C	Willevenstraat 9 5374GC Schaijk [1]	7.50	44.16
Pand in ge_C	Willevenstraat 9 5374GC Schaijk [2]	7.50	47.94
Pand in ge_C	Willevenstraat 9 5374GC Schaijk [3]	7.50	41.26
Pand in ge_C	Willevenstraat 9 5374GC Schaijk [4]	7.50	37.26
Pand in ge_C	Willevenstraat 9 5374GC Schaijk [6]	7.50	37.46
Pand in ge_C	Zaalheuvelweg 62 5363TG Velp [1]	7.50	41.35
Pand in ge_C	Zaalheuvelweg 62 5363TG Velp [2]	7.50	46.91
Pand in ge_C	Zaalheuvelweg 62 5363TG Velp [5]	7.50	44.95
Pand in ge_C	Zaalheuvelweg 62 5363TG Velp [6]	7.50	40.35
Pand in ge_C	Zaalheuvelweg 64 5363TG Velp [1]	7.50	40.53
Pand in ge_C	Zaalheuvelweg 64 5363TG Velp [4]	7.50	41.99
Pand in ge_C	Zaalheuvelweg 64 5363TG Velp [6]	7.50	46.32
Pand in ge_C	Zaalheuvelweg 66 5363TG Velp [2]	7.50	48.17
Pand in ge_C	Zaalheuvelweg 66 5363TG Velp [3]	7.50	38.73
Pand in ge_C	Zaalheuvelweg 66 5363TG Velp [6]	7.50	40.39
Pand in ge_C	Zaalheuvelweg 68 5363TG Velp [1]	7.50	43.55

Alle getoonde dB-waarden zijn A-gewogen

Gecumuleerde geluidsbelasting Toekomstige situatie zonder maatregelen

D03071.000138
Herinrichting N324

Rapport: Resultatentabel
 Model: toekomstige situatie scherm 0m
 LAeq totaalresultaten voor toetspunten
 Groep: wegen
 Groepsreductie: Ja

Naam Toetspunt	Omschrijving	Hoogte	Lden
Pand in ge_C	Zaalheuvelweg 68 5363TG Velp [3]	7.50	47.61
Pand in ge_C	Zaalheuvelweg 68 5363TG Velp [4]	7.50	43.51
Pand in ge_C	Zaalheuvelweg 68 5363TG Velp [6]	7.50	40.23
Pand in ge_C	Zaalheuvelweg 68 5363TG Velp [7]	7.50	42.83
Pand in ge_C	Zaalheuvelweg 70 5363TG Velp [1]	7.50	41.78
Pand in ge_C	Zaalheuvelweg 70 5363TG Velp [2]	7.50	42.83
Pand in ge_C	Zaalheuvelweg 70 5363TG Velp [3]	7.50	42.59
Pand in ge_C	Zaalheuvelweg 72 5363TG Velp [1]	7.50	44.84
Pand in ge_C	Zaalheuvelweg 72 5363TG Velp [4]	7.50	39.45
Pand in ge_C	Zaalheuvelweg 72 5363TG Velp [5]	7.50	41.14
Pand in ge_C	Zaalheuvelweg 74 5363TG Velp [1]	7.50	42.09
Pand in ge_C	Zaalheuvelweg 74 5363TG Velp [2]	7.50	45.63
Pand in ge_C	Zaalheuvelweg 74 5363TG Velp [4]	7.50	43.36
Pand in ge_C	Zaalheuvelweg 74 5363TG Velp [5]	7.50	40.55
Pand in ge_C	Zeelandsedreef 1 5374RP Schaijk [1]	7.50	49.99
Pand in ge_C	Zeelandsedreef 1 5374RP Schaijk [2]	7.50	53.04
Pand in ge_C	Zeelandsedreef 1 5374RP Schaijk [3]	7.50	52.56
Pand in ge_C	Zeelandsedreef 1 5374RP Schaijk [4]	7.50	52.97
Pand in ge_C	Zeelandsedreef 1 5374RP Schaijk [5]	7.50	55.81
Pand in ge_C	Zeelandsedreef 1 5374RP Schaijk [6]	7.50	55.57
Pand in ge_C	Zeelandsedreef 1 5374RP Schaijk [7]	7.50	54.20
Pand in ge_D	Tolschestraat 2 5363TC Velp [1]	10.50	55.12
Pand in ge_D	Tolschestraat 2 5363TC Velp [11]	10.50	54.01
Pand in ge_D	Tolschestraat 2 5363TC Velp [12]	10.50	47.86
Pand in ge_D	Tolschestraat 2 5363TC Velp [16]	10.50	42.15
Pand in ge_D	Tolschestraat 2 5363TC Velp [18]	10.50	44.93
Pand in ge_D	Tolschestraat 2 5363TC Velp [2]	10.50	57.00
Pand in ge_D	Tolschestraat 2 5363TC Velp [20]	10.50	40.79
Pand in ge_D	Tolschestraat 2 5363TC Velp [22]	10.50	40.59
Pand in ge_D	Tolschestraat 2 5363TC Velp [27]	10.50	39.89
Pand in ge_D	Tolschestraat 2 5363TC Velp [3]	10.50	57.92
Pand in ge_D	Tolschestraat 2 5363TC Velp [36]	10.50	38.86
Pand in ge_D	Tolschestraat 2 5363TC Velp [37]	10.50	40.22
Pand in ge_D	Tolschestraat 2 5363TC Velp [38]	10.50	44.30
Pand in ge_D	Tolschestraat 2 5363TC Velp [39]	10.50	53.89
Pand in ge_D	Tolschestraat 2 5363TC Velp [6]	10.50	57.41
Pand in ge_D	Tolschestraat 2 5363TC Velp [7]	10.50	56.44
Pand in ge_D	Tolschestraat 2 5363TC Velp [8]	10.50	50.53
Pand in ge_D	Tolschestraat 2 5363TC Velp [9]	10.50	52.75
Sloopvergu_A	St.Elisabethstraat 8 5361HK Grave [1]	1.50	47.94
Sloopvergu_A	St.Elisabethstraat 8 5361HK Grave [2]	1.50	54.17
Sloopvergu_A	St.Elisabethstraat 8 5361HK Grave [3]	1.50	59.47
Sloopvergu_A	St.Elisabethstraat 8 5361HK Grave [4]	1.50	56.17
Sloopvergu_A	St.Elisabethstraat 8 5361HK Grave [5]	1.50	54.71
Sloopvergu_A	St.Elisabethstraat 8 5361HK Grave [6]	1.50	50.72
Sloopvergu_B	St.Elisabethstraat 8 5361HK Grave [1]	4.50	49.37
Sloopvergu_B	St.Elisabethstraat 8 5361HK Grave [2]	4.50	54.93
Sloopvergu_B	St.Elisabethstraat 8 5361HK Grave [3]	4.50	60.00
Sloopvergu_B	St.Elisabethstraat 8 5361HK Grave [4]	4.50	56.67
Sloopvergu_B	St.Elisabethstraat 8 5361HK Grave [5]	4.50	55.40
Sloopvergu_B	St.Elisabethstraat 8 5361HK Grave [6]	4.50	52.22
Sloopvergu_C	St.Elisabethstraat 8 5361HK Grave [1]	7.50	49.82
Sloopvergu_C	St.Elisabethstraat 8 5361HK Grave [2]	7.50	54.96
Sloopvergu_C	St.Elisabethstraat 8 5361HK Grave [3]	7.50	59.82
Sloopvergu_C	St.Elisabethstraat 8 5361HK Grave [4]	7.50	56.50
Sloopvergu_C	St.Elisabethstraat 8 5361HK Grave [5]	7.50	55.31
Sloopvergu_C	St.Elisabethstraat 8 5361HK Grave [6]	7.50	52.39

Alle getoonde dB-waarden zijn A-gewogen

BIJLAGE C RESULTATEN MAATREGELEN

Rapport: Resultatentabel
Model: toekomstige situatie scherm 3m + SMANL5 (geheel N324)
L_{Aeq} totaalresultaten voor toetspunten
Groep: N324
Groepsreductie: Ja

Naam Toetspunt	Omschrijving	Hoogte	Lden
10331202_A	Stadhouderslaan 44 5361BP Grave [1]	1.50	37.56
10331202_A	Stadhouderslaan 44 5361BP Grave [2]	1.50	44.86
10331202_A	Stadhouderslaan 44 5361BP Grave [3]	1.50	48.52
10331202_A	Stadhouderslaan 44 5361BP Grave [4]	1.50	49.58
10331202_B	Stadhouderslaan 44 5361BP Grave [1]	4.50	39.27
10331202_B	Stadhouderslaan 44 5361BP Grave [2]	4.50	46.43
10331202_B	Stadhouderslaan 44 5361BP Grave [3]	4.50	49.87
10331202_B	Stadhouderslaan 44 5361BP Grave [4]	4.50	50.89
10331202_C	Stadhouderslaan 44 5361BP Grave [1]	7.50	42.39
10331202_C	Stadhouderslaan 44 5361BP Grave [2]	7.50	47.82
10331202_C	Stadhouderslaan 44 5361BP Grave [3]	7.50	50.95
10331202_C	Stadhouderslaan 44 5361BP Grave [4]	7.50	51.92
10331203_A	Stadhouderslaan 42 5361BP Grave [1]	1.50	44.42
10331203_A	Stadhouderslaan 42 5361BP Grave [2]	1.50	37.99
10331203_A	Stadhouderslaan 42 5361BP Grave [3]	1.50	34.17
10331203_B	Stadhouderslaan 42 5361BP Grave [1]	4.50	45.64
10331203_B	Stadhouderslaan 42 5361BP Grave [2]	4.50	39.23
10331203_B	Stadhouderslaan 42 5361BP Grave [3]	4.50	35.84
10331203_C	Stadhouderslaan 42 5361BP Grave [1]	7.50	46.88
10331203_C	Stadhouderslaan 42 5361BP Grave [2]	7.50	41.27
10331203_C	Stadhouderslaan 42 5361BP Grave [3]	7.50	40.27
10331204_A	Stadhouderslaan 40 5361BP Grave [1]	1.50	34.13
10331204_A	Stadhouderslaan 40 5361BP Grave [2]	1.50	44.01
10331204_B	Stadhouderslaan 40 5361BP Grave [1]	4.50	36.01

Alle getoonde dB-waarden zijn A-gewogen

Rapport: Resultatentabel
Model: toekomstige situatie scherm 3m + SMANL5 (geheel N324)
L_{Aeq} totaalresultaten voor toetspunten
Groep: N324
Groepsreductie: Ja

Naam Toetspunt	Omschrijving	Hoogte	Lden
10331204_B	Stadhouderslaan 40 5361BP Grave [2]	4.50	45.58
10331204_C	Stadhouderslaan 40 5361BP Grave [1]	7.50	40.00
10331204_C	Stadhouderslaan 40 5361BP Grave [2]	7.50	47.04
10331205_A	Stadhouderslaan 38 5361BP Grave [1]	1.50	43.49
10331205_A	Stadhouderslaan 38 5361BP Grave [2]	1.50	34.74
10331205_B	Stadhouderslaan 38 5361BP Grave [1]	4.50	44.68
10331205_B	Stadhouderslaan 38 5361BP Grave [2]	4.50	36.28
10331205_C	Stadhouderslaan 38 5361BP Grave [1]	7.50	46.02
10331205_C	Stadhouderslaan 38 5361BP Grave [2]	7.50	39.58
10331209_A	Noordeinde 12 5361CN Grave [1]	1.50	30.07
10331209_A	Noordeinde 12 5361CN Grave [2]	1.50	38.64
10331209_A	Noordeinde 12 5361CN Grave [3]	1.50	47.04
10331209_B	Noordeinde 12 5361CN Grave [1]	4.50	33.49
10331209_B	Noordeinde 12 5361CN Grave [2]	4.50	39.68
10331209_B	Noordeinde 12 5361CN Grave [3]	4.50	48.01
10331209_C	Noordeinde 12 5361CN Grave [1]	7.50	39.06
10331209_C	Noordeinde 12 5361CN Grave [2]	7.50	41.08
10331209_C	Noordeinde 12 5361CN Grave [3]	7.50	48.66
10331210_A	Noordeinde 10 5361CN Grave [1]	1.50	47.12
10331210_A	Noordeinde 10 5361CN Grave [2]	1.50	30.40
10331210_B	Noordeinde 10 5361CN Grave [1]	4.50	48.10
10331210_B	Noordeinde 10 5361CN Grave [2]	4.50	33.83
10331210_C	Noordeinde 10 5361CN Grave [1]	7.50	48.77
10331210_C	Noordeinde 10 5361CN Grave [2]	7.50	39.79

Alle getoonde dB-waarden zijn A-gewogen

Rapport: Resultatentabel
Model: toekomstige situatie scherm 3m + SMANL5 (geheel N324)
L_{Aeq} totaalresultaten voor toetspunten
Groep: N324
Groepsreductie: Ja

Naam Toetspunt	Omschrijving	Hoogte	Lden
10331211_A	Noordeinde 8 5361CN Grave [1]	1.50	32.98
10331211_B	Noordeinde 8 5361CN Grave [1]	4.50	35.25
10331211_C	Noordeinde 8 5361CN Grave [1]	7.50	40.17
10331212_A	Noordeinde 6 5361CN Grave [1]	1.50	48.02
10331212_A	Noordeinde 6 5361CN Grave [2]	1.50	45.59
10331212_A	Noordeinde 6 5361CN Grave [3]	1.50	36.03
10331212_B	Noordeinde 6 5361CN Grave [1]	4.50	49.10
10331212_B	Noordeinde 6 5361CN Grave [2]	4.50	46.60
10331212_B	Noordeinde 6 5361CN Grave [3]	4.50	37.77
10331212_C	Noordeinde 6 5361CN Grave [1]	7.50	49.85
10331212_C	Noordeinde 6 5361CN Grave [2]	7.50	47.67
10331212_C	Noordeinde 6 5361CN Grave [3]	7.50	41.62
10331509_A	Julianastraat 7 5361CJ Grave [1]	1.50	27.48
10331509_A	Julianastraat 7 5361CJ Grave [2]	1.50	31.67
10331509_B	Julianastraat 7 5361CJ Grave [1]	4.50	30.77
10331509_B	Julianastraat 7 5361CJ Grave [2]	4.50	34.21
10331509_C	Julianastraat 7 5361CJ Grave [1]	7.50	37.08
10331509_C	Julianastraat 7 5361CJ Grave [2]	7.50	38.97
10331510_A	Julianastraat 5 5361CJ Grave [2]	1.50	38.68
10331510_A	Julianastraat 5 5361CJ Grave [3]	1.50	32.42
10331510_B	Julianastraat 5 5361CJ Grave [2]	4.50	40.05
10331510_B	Julianastraat 5 5361CJ Grave [3]	4.50	34.75
10331510_C	Julianastraat 5 5361CJ Grave [2]	7.50	42.40
10331510_C	Julianastraat 5 5361CJ Grave [3]	7.50	39.29

Alle getoonde dB-waarden zijn A-gewogen

Rapport: Resultatentabel
Model: toekomstige situatie scherm 3m + SMANL5 (geheel N324)
L_{Aeq} totaalresultaten voor toetspunten
Groep: N324
Groepsreductie: Ja

Naam Toetspunt	Omschrijving	Hoogte	Lden
10331511_A	Julianastraat 3 5361CJ Grave [1]	1.50	39.08
10331511_A	Julianastraat 3 5361CJ Grave [4]	1.50	29.62
10331511_B	Julianastraat 3 5361CJ Grave [1]	4.50	40.45
10331511_B	Julianastraat 3 5361CJ Grave [4]	4.50	33.16
10331511_C	Julianastraat 3 5361CJ Grave [1]	7.50	42.69
10331511_C	Julianastraat 3 5361CJ Grave [4]	7.50	39.02
10331512_A	Julianastraat 1 5361CJ Grave [3]	1.50	29.27
10331512_A	Julianastraat 1 5361CJ Grave [4]	1.50	39.22
10331512_B	Julianastraat 1 5361CJ Grave [3]	4.50	32.15
10331512_B	Julianastraat 1 5361CJ Grave [4]	4.50	40.60
10331512_C	Julianastraat 1 5361CJ Grave [3]	7.50	37.96
10331512_C	Julianastraat 1 5361CJ Grave [4]	7.50	42.76
10331685_A	Noordeinde 16 5361CN Grave [1]	1.50	33.86
10331685_A	Noordeinde 16 5361CN Grave [2]	1.50	28.77
10331685_A	Noordeinde 16 5361CN Grave [3]	1.50	36.38
10331685_A	Noordeinde 16 5361CN Grave [4]	1.50	46.74
10331685_B	Noordeinde 16 5361CN Grave [1]	4.50	35.58
10331685_B	Noordeinde 16 5361CN Grave [2]	4.50	31.86
10331685_B	Noordeinde 16 5361CN Grave [3]	4.50	37.52
10331685_B	Noordeinde 16 5361CN Grave [4]	4.50	47.59
10331685_C	Noordeinde 16 5361CN Grave [1]	7.50	39.84
10331685_C	Noordeinde 16 5361CN Grave [2]	7.50	38.12
10331685_C	Noordeinde 16 5361CN Grave [3]	7.50	39.19
10331685_C	Noordeinde 16 5361CN Grave [4]	7.50	48.15

Alle getoonde dB-waarden zijn A-gewogen

Rapport: Resultatentabel
Model: toekomstige situatie scherm 3m + SMANL5 (geheel N324)
L_{Aeq} totaalresultaten voor toetspunten
Groep: N324
Groepsreductie: Ja

Naam Toetspunt	Omschrijving	Hoogte	Lden
10331686_A	Noordeinde 14 5361CN Grave [1]	1.50	46.24
10331686_A	Noordeinde 14 5361CN Grave [2]	1.50	31.74
10331686_B	Noordeinde 14 5361CN Grave [1]	4.50	47.12
10331686_B	Noordeinde 14 5361CN Grave [2]	4.50	34.18
10331686_C	Noordeinde 14 5361CN Grave [1]	7.50	47.90
10331686_C	Noordeinde 14 5361CN Grave [2]	7.50	39.32
10331688_A	Noordeinde 4 5361CN Grave [1]	1.50	31.99
10331688_A	Noordeinde 4 5361CN Grave [2]	1.50	43.49
10331688_A	Noordeinde 4 5361CN Grave [3]	1.50	48.25
10331688_B	Noordeinde 4 5361CN Grave [1]	4.50	34.81
10331688_B	Noordeinde 4 5361CN Grave [2]	4.50	44.53
10331688_B	Noordeinde 4 5361CN Grave [3]	4.50	49.41
10331688_C	Noordeinde 4 5361CN Grave [1]	7.50	40.34
10331688_C	Noordeinde 4 5361CN Grave [2]	7.50	45.41
10331688_C	Noordeinde 4 5361CN Grave [3]	7.50	50.22
10331690_A	Noordeinde 2 5361CN Grave [1]	1.50	48.45
10331690_A	Noordeinde 2 5361CN Grave [2]	1.50	48.12
10331690_A	Noordeinde 2 5361CN Grave [3]	1.50	38.01
10331690_A	Noordeinde 2 5361CN Grave [4]	1.50	37.91
10331690_A	Noordeinde 2 5361CN Grave [5]	1.50	28.42
10331690_B	Noordeinde 2 5361CN Grave [1]	4.50	49.64
10331690_B	Noordeinde 2 5361CN Grave [2]	4.50	49.42
10331690_B	Noordeinde 2 5361CN Grave [3]	4.50	39.48
10331690_B	Noordeinde 2 5361CN Grave [4]	4.50	39.23

Alle getoonde dB-waarden zijn A-gewogen

Rapport: Resultatentabel
Model: toekomstige situatie scherm 3m + SMANL5 (geheel N324)
L_{Aeq} totaalresultaten voor toetspunten
Groep: N324
Groepsreductie: Ja

Naam Toetspunt	Omschrijving	Hoogte	Lden
10331690_B	Noordeinde 2 5361CN Grave [5]	4.50	31.71
10331690_C	Noordeinde 2 5361CN Grave [1]	7.50	50.49
10331690_C	Noordeinde 2 5361CN Grave [2]	7.50	50.50
10331690_C	Noordeinde 2 5361CN Grave [3]	7.50	42.50
10331690_C	Noordeinde 2 5361CN Grave [4]	7.50	42.13
10331690_C	Noordeinde 2 5361CN Grave [5]	7.50	37.80
10331695_A	Stadhouderslaan 46 5361BP Grave [1]	1.50	49.98
10331695_A	Stadhouderslaan 46 5361BP Grave [2]	1.50	44.76
10331695_A	Stadhouderslaan 46 5361BP Grave [3]	1.50	44.40
10331695_B	Stadhouderslaan 46 5361BP Grave [1]	4.50	51.31
10331695_B	Stadhouderslaan 46 5361BP Grave [2]	4.50	46.22
10331695_B	Stadhouderslaan 46 5361BP Grave [3]	4.50	45.50
10331695_C	Stadhouderslaan 46 5361BP Grave [1]	7.50	52.34
10331695_C	Stadhouderslaan 46 5361BP Grave [2]	7.50	47.64
10331695_C	Stadhouderslaan 46 5361BP Grave [3]	7.50	46.51
10331696_A	Stadhouderslaan 48 5361BP Grave [1]	1.50	44.65
10331696_A	Stadhouderslaan 48 5361BP Grave [2]	1.50	49.60
10331696_A	Stadhouderslaan 48 5361BP Grave [3]	1.50	50.00
10331696_B	Stadhouderslaan 48 5361BP Grave [1]	4.50	45.81
10331696_B	Stadhouderslaan 48 5361BP Grave [2]	4.50	50.92
10331696_B	Stadhouderslaan 48 5361BP Grave [3]	4.50	51.36
10331696_C	Stadhouderslaan 48 5361BP Grave [1]	7.50	46.89
10331696_C	Stadhouderslaan 48 5361BP Grave [2]	7.50	51.90
10331696_C	Stadhouderslaan 48 5361BP Grave [3]	7.50	52.39

Alle getoonde dB-waarden zijn A-gewogen

Rapport: Resultatentabel
Model: toekomstige situatie scherm 3m + SMANL5 (geheel N324)
L_{Aeq} totaalresultaten voor toetspunten
Groep: N324
Groepsreductie: Ja

Naam Toetspunt	Omschrijving	Hoogte	Lden
10331697_A	Wilhelminastraat 8 5361CL Grave [1]	1.50	25.51
10331697_A	Wilhelminastraat 8 5361CL Grave [2]	1.50	44.95
10331697_B	Wilhelminastraat 8 5361CL Grave [1]	4.50	28.53
10331697_B	Wilhelminastraat 8 5361CL Grave [2]	4.50	45.86
10331697_C	Wilhelminastraat 8 5361CL Grave [1]	7.50	33.88
10331697_C	Wilhelminastraat 8 5361CL Grave [2]	7.50	46.58
10331699_A	Wilhelminastraat 6 5361CL Grave [1]	1.50	36.37
10331699_A	Wilhelminastraat 6 5361CL Grave [2]	1.50	31.17
10331699_B	Wilhelminastraat 6 5361CL Grave [1]	4.50	37.56
10331699_B	Wilhelminastraat 6 5361CL Grave [2]	4.50	32.98
10331699_C	Wilhelminastraat 6 5361CL Grave [1]	7.50	40.07
10331699_C	Wilhelminastraat 6 5361CL Grave [2]	7.50	36.42
10331700_A	Wilhelminastraat 4 5361CL Grave [1]	1.50	30.98
10331700_A	Wilhelminastraat 4 5361CL Grave [2]	1.50	37.34
10331700_A	Wilhelminastraat 4 5361CL Grave [3]	1.50	43.70
10331700_B	Wilhelminastraat 4 5361CL Grave [1]	4.50	32.66
10331700_B	Wilhelminastraat 4 5361CL Grave [2]	4.50	38.41
10331700_B	Wilhelminastraat 4 5361CL Grave [3]	4.50	44.69
10331700_C	Wilhelminastraat 4 5361CL Grave [1]	7.50	36.09
10331700_C	Wilhelminastraat 4 5361CL Grave [2]	7.50	40.15
10331700_C	Wilhelminastraat 4 5361CL Grave [3]	7.50	45.66
10331701_A	Wilhelminastraat 2 5361CL Grave [1]	1.50	43.83
10331701_A	Wilhelminastraat 2 5361CL Grave [2]	1.50	33.17
10331701_A	Wilhelminastraat 2 5361CL Grave [3]	1.50	25.07

Alle getoonde dB-waarden zijn A-gewogen

Rapport: Resultatentabel
Model: toekomstige situatie scherm 3m + SMANL5 (geheel N324)
L_{Aeq} totaalresultaten voor toetspunten
Groep: N324
Groepsreductie: Ja

Naam Toetspunt	Omschrijving	Hoogte	Lden
10331701_A	Wilhelminastraat 2 5361CL Grave [4]	1.50	26.86
10331701_B	Wilhelminastraat 2 5361CL Grave [1]	4.50	44.84
10331701_B	Wilhelminastraat 2 5361CL Grave [2]	4.50	35.76
10331701_B	Wilhelminastraat 2 5361CL Grave [3]	4.50	27.95
10331701_B	Wilhelminastraat 2 5361CL Grave [4]	4.50	29.91
10331701_C	Wilhelminastraat 2 5361CL Grave [1]	7.50	45.82
10331701_C	Wilhelminastraat 2 5361CL Grave [2]	7.50	40.05
10331701_C	Wilhelminastraat 2 5361CL Grave [3]	7.50	33.78
10331701_C	Wilhelminastraat 2 5361CL Grave [4]	7.50	36.32
10331702_A	Wilhelminastraat 10 5361CL Grave [1]	1.50	26.24
10331702_A	Wilhelminastraat 10 5361CL Grave [2]	1.50	41.77
10331702_A	Wilhelminastraat 10 5361CL Grave [3]	1.50	45.57
10331702_B	Wilhelminastraat 10 5361CL Grave [1]	4.50	29.04
10331702_B	Wilhelminastraat 10 5361CL Grave [2]	4.50	42.62
10331702_B	Wilhelminastraat 10 5361CL Grave [3]	4.50	46.48
10331702_C	Wilhelminastraat 10 5361CL Grave [1]	7.50	35.65
10331702_C	Wilhelminastraat 10 5361CL Grave [2]	7.50	43.61
10331702_C	Wilhelminastraat 10 5361CL Grave [3]	7.50	47.20
10331732_A	Noordeinde 18 5361CN Grave [1]	1.50	46.35
10331732_A	Noordeinde 18 5361CN Grave [2]	1.50	48.34
10331732_A	Noordeinde 18 5361CN Grave [3]	1.50	47.06
10331732_A	Noordeinde 18 5361CN Grave [4]	1.50	43.18
10331732_A	Noordeinde 18 5361CN Grave [5]	1.50	38.02
10331732_B	Noordeinde 18 5361CN Grave [1]	4.50	47.18

Alle getoonde dB-waarden zijn A-gewogen

Rapport: Resultatentabel
Model: toekomstige situatie scherm 3m + SMANL5 (geheel N324)
L_{Aeq} totaalresultaten voor toetspunten
Groep: N324
Groepsreductie: Ja

Naam Toetspunt	Omschrijving	Hoogte	Lden
10331732_B	Noordeinde 18 5361CN Grave [2]	4.50	49.17
10331732_B	Noordeinde 18 5361CN Grave [3]	4.50	47.96
10331732_B	Noordeinde 18 5361CN Grave [4]	4.50	44.18
10331732_B	Noordeinde 18 5361CN Grave [5]	4.50	39.17
10331732_C	Noordeinde 18 5361CN Grave [1]	7.50	47.67
10331732_C	Noordeinde 18 5361CN Grave [2]	7.50	49.70
10331732_C	Noordeinde 18 5361CN Grave [3]	7.50	48.79
10331732_C	Noordeinde 18 5361CN Grave [4]	7.50	45.54
10331732_C	Noordeinde 18 5361CN Grave [5]	7.50	41.02
10331733_A	Noordeinde 20 5361CN Grave [1]	1.50	39.43
10331733_A	Noordeinde 20 5361CN Grave [2]	1.50	46.26
10331733_B	Noordeinde 20 5361CN Grave [1]	4.50	40.52
10331733_B	Noordeinde 20 5361CN Grave [2]	4.50	47.08
10331733_C	Noordeinde 20 5361CN Grave [1]	7.50	42.21
10331733_C	Noordeinde 20 5361CN Grave [2]	7.50	47.55
10331735_A	Noordeinde 22 5361CN Grave [4]	1.50	43.91
10331735_B	Noordeinde 22 5361CN Grave [4]	4.50	44.72
10331735_C	Noordeinde 22 5361CN Grave [4]	7.50	45.15
10331737_A	Noordeinde 24 5361CN Grave [2]	1.50	39.35
10331737_A	Noordeinde 24 5361CN Grave [3]	1.50	36.42
10331737_A	Noordeinde 24 5361CN Grave [5]	1.50	45.32
10331737_B	Noordeinde 24 5361CN Grave [2]	4.50	40.47
10331737_B	Noordeinde 24 5361CN Grave [3]	4.50	37.66
10331737_B	Noordeinde 24 5361CN Grave [5]	4.50	46.12

Alle getoonde dB-waarden zijn A-gewogen

Rapport: Resultatentabel
Model: toekomstige situatie scherm 3m + SMANL5 (geheel N324)
L_{Aeq} totaalresultaten voor toetspunten
Groep: N324
Groepsreductie: Ja

Naam Toetspunt	Omschrijving	Hoogte	Lden
10331737_C	Noordeinde 24 5361CN Grave [2]	7.50	42.39
10331737_C	Noordeinde 24 5361CN Grave [3]	7.50	40.26
10331737_C	Noordeinde 24 5361CN Grave [5]	7.50	46.50
10331738_A	Noordeinde 26 5361CN Grave [2]	1.50	36.45
10331738_A	Noordeinde 26 5361CN Grave [3]	1.50	45.21
10331738_B	Noordeinde 26 5361CN Grave [2]	4.50	37.34
10331738_B	Noordeinde 26 5361CN Grave [3]	4.50	46.02
10331738_C	Noordeinde 26 5361CN Grave [2]	7.50	38.57
10331738_C	Noordeinde 26 5361CN Grave [3]	7.50	46.39
10331739_A	Noordeinde 30 5361CN Grave [1]	1.50	33.63
10331739_A	Noordeinde 30 5361CN Grave [3]	1.50	33.89
10331739_A	Noordeinde 30 5361CN Grave [4]	1.50	44.72
10331739_B	Noordeinde 30 5361CN Grave [1]	4.50	34.68
10331739_B	Noordeinde 30 5361CN Grave [3]	4.50	34.84
10331739_B	Noordeinde 30 5361CN Grave [4]	4.50	45.52
10331739_C	Noordeinde 30 5361CN Grave [1]	7.50	36.35
10331739_C	Noordeinde 30 5361CN Grave [3]	7.50	36.34
10331739_C	Noordeinde 30 5361CN Grave [4]	7.50	45.83
10331740_A	Noordeinde 28 5361CN Grave [1]	1.50	44.85
10331740_A	Noordeinde 28 5361CN Grave [2]	1.50	44.08
10331740_A	Noordeinde 28 5361CN Grave [3]	1.50	35.89
10331740_A	Noordeinde 28 5361CN Grave [4]	1.50	28.13
10331740_B	Noordeinde 28 5361CN Grave [1]	4.50	45.65
10331740_B	Noordeinde 28 5361CN Grave [2]	4.50	44.95

Alle getoonde dB-waarden zijn A-gewogen

Rapport: Resultatentabel
Model: toekomstige situatie scherm 3m + SMANL5 (geheel N324)
L_{Aeq} totaalresultaten voor toetspunten
Groep: N324
Groepsreductie: Ja

Naam Toetspunt	Omschrijving	Hoogte	Lden
10331740_B	Noordeinde 28 5361CN Grave [3]	4.50	37.27
10331740_B	Noordeinde 28 5361CN Grave [4]	4.50	31.34
10331740_C	Noordeinde 28 5361CN Grave [1]	7.50	45.98
10331740_C	Noordeinde 28 5361CN Grave [2]	7.50	45.68
10331740_C	Noordeinde 28 5361CN Grave [3]	7.50	39.86
10331740_C	Noordeinde 28 5361CN Grave [4]	7.50	37.90
10331742_A	Noordeinde 32 5361CN Grave [1]	1.50	44.26
10331742_A	Noordeinde 32 5361CN Grave [2]	1.50	42.61
10331742_A	Noordeinde 32 5361CN Grave [3]	1.50	28.59
10331742_B	Noordeinde 32 5361CN Grave [1]	4.50	45.05
10331742_B	Noordeinde 32 5361CN Grave [2]	4.50	43.52
10331742_B	Noordeinde 32 5361CN Grave [3]	4.50	31.40
10331742_C	Noordeinde 32 5361CN Grave [1]	7.50	45.33
10331742_C	Noordeinde 32 5361CN Grave [2]	7.50	44.36
10331742_C	Noordeinde 32 5361CN Grave [3]	7.50	36.93
10331743_A	Noordeinde 34 5361CN Grave [1]	1.50	27.41
10331743_A	Noordeinde 34 5361CN Grave [2]	1.50	33.89
10331743_A	Noordeinde 34 5361CN Grave [3]	1.50	44.29
10331743_B	Noordeinde 34 5361CN Grave [1]	4.50	30.85
10331743_B	Noordeinde 34 5361CN Grave [2]	4.50	34.83
10331743_B	Noordeinde 34 5361CN Grave [3]	4.50	45.08
10331743_C	Noordeinde 34 5361CN Grave [1]	7.50	37.52
10331743_C	Noordeinde 34 5361CN Grave [2]	7.50	36.11
10331743_C	Noordeinde 34 5361CN Grave [3]	7.50	45.35

Alle getoonde dB-waarden zijn A-gewogen

Rapport: Resultatentabel
Model: toekomstige situatie scherm 3m + SMANL5 (geheel N324)
L_{Aeq} totaalresultaten voor toetspunten
Groep: N324
Groepsreductie: Ja

Naam Toetspunt	Omschrijving	Hoogte	Lden
10331744_A	Noordeinde 38 5361CN Grave [2]	1.50	32.80
10331744_A	Noordeinde 38 5361CN Grave [3]	1.50	43.65
10331744_B	Noordeinde 38 5361CN Grave [2]	4.50	33.70
10331744_B	Noordeinde 38 5361CN Grave [3]	4.50	44.44
10331744_C	Noordeinde 38 5361CN Grave [2]	7.50	34.83
10331744_C	Noordeinde 38 5361CN Grave [3]	7.50	44.68
10331745_A	Noordeinde 36 5361CN Grave [1]	1.50	43.86
10331745_A	Noordeinde 36 5361CN Grave [2]	1.50	42.94
10331745_B	Noordeinde 36 5361CN Grave [1]	4.50	44.65
10331745_B	Noordeinde 36 5361CN Grave [2]	4.50	43.81
10331745_C	Noordeinde 36 5361CN Grave [1]	7.50	44.90
10331745_C	Noordeinde 36 5361CN Grave [2]	7.50	44.51
10331746_A	Noordeinde 40 5361CN Grave [1]	1.50	43.23
10331746_A	Noordeinde 40 5361CN Grave [2]	1.50	42.12
10331746_B	Noordeinde 40 5361CN Grave [1]	4.50	44.01
10331746_B	Noordeinde 40 5361CN Grave [2]	4.50	43.01
10331746_C	Noordeinde 40 5361CN Grave [1]	7.50	44.28
10331746_C	Noordeinde 40 5361CN Grave [2]	7.50	43.74
10331747_A	Noordeinde 42 5361CN Grave [3]	1.50	43.10
10331747_B	Noordeinde 42 5361CN Grave [3]	4.50	43.89
10331747_C	Noordeinde 42 5361CN Grave [3]	7.50	44.14
10331748_A	Noordeinde 44 5361CN Grave [6]	1.50	11.34
10331748_A	Noordeinde 44 5361CN Grave [7]	1.50	42.84
10331748_B	Noordeinde 44 5361CN Grave [6]	4.50	12.76

Alle getoonde dB-waarden zijn A-gewogen

Rapport: Resultatentabel
Model: toekomstige situatie scherm 3m + SMANL5 (geheel N324)
L_{Aeq} totaalresultaten voor toetspunten
Groep: N324
Groepsreductie: Ja

Naam Toetspunt	Omschrijving	Hoogte	Lden
10331748_B	Noordeinde 44 5361CN Grave [7]	4.50	43.63
10331748_C	Noordeinde 44 5361CN Grave [6]	7.50	15.05
10331748_C	Noordeinde 44 5361CN Grave [7]	7.50	43.88
10331751_A	Arnoud van Gelderweg 111 5361CV Grave [11]	1.50	55.01
10331751_A	Arnoud van Gelderweg 111 5361CV Grave [12]	1.50	55.50
10331751_A	Arnoud van Gelderweg 111 5361CV Grave [13]	1.50	52.88
10331751_A	Arnoud van Gelderweg 111 5361CV Grave [4]	1.50	41.71
10331751_A	Arnoud van Gelderweg 111 5361CV Grave [6]	1.50	54.85
10331751_A	Arnoud van Gelderweg 111 5361CV Grave [7]	1.50	56.83
10331751_A	Arnoud van Gelderweg 111 5361CV Grave [8]	1.50	56.92
10331751_A	Arnoud van Gelderweg 111 5361CV Grave [9]	1.50	57.75
10331751_B	Arnoud van Gelderweg 111 5361CV Grave [11]	4.50	56.95
10331751_B	Arnoud van Gelderweg 111 5361CV Grave [12]	4.50	57.41
10331751_B	Arnoud van Gelderweg 111 5361CV Grave [13]	4.50	54.45
10331751_B	Arnoud van Gelderweg 111 5361CV Grave [4]	4.50	43.26
10331751_B	Arnoud van Gelderweg 111 5361CV Grave [6]	4.50	57.01
10331751_B	Arnoud van Gelderweg 111 5361CV Grave [7]	4.50	59.02
10331751_B	Arnoud van Gelderweg 111 5361CV Grave [8]	4.50	59.00
10331751_B	Arnoud van Gelderweg 111 5361CV Grave [9]	4.50	59.66
10331753_A	Arnoud van Gelderweg 109 5361CV Grave [1]	1.50	49.82
10331753_A	Arnoud van Gelderweg 109 5361CV Grave [2]	1.50	53.64
10331753_A	Arnoud van Gelderweg 109 5361CV Grave [3]	1.50	58.45
10331753_A	Arnoud van Gelderweg 109 5361CV Grave [4]	1.50	58.67
10331753_A	Arnoud van Gelderweg 109 5361CV Grave [5]	1.50	58.71

Alle getoonde dB-waarden zijn A-gewogen

Rapport: Resultatentabel
Model: toekomstige situatie scherm 3m + SMANL5 (geheel N324)
L_{Aeq} totaalresultaten voor toetspunten
Groep: N324
Groepsreductie: Ja

Naam Toetspunt	Omschrijving	Hoogte	Lden
10331753_A	Arnoud van Gelderweg 109 5361CV Grave [6]	1.50	59.02
10331753_B	Arnoud van Gelderweg 109 5361CV Grave [1]	4.50	51.86
10331753_B	Arnoud van Gelderweg 109 5361CV Grave [2]	4.50	55.69
10331753_B	Arnoud van Gelderweg 109 5361CV Grave [3]	4.50	60.19
10331753_B	Arnoud van Gelderweg 109 5361CV Grave [4]	4.50	60.49
10331753_B	Arnoud van Gelderweg 109 5361CV Grave [5]	4.50	60.56
10331753_B	Arnoud van Gelderweg 109 5361CV Grave [6]	4.50	60.78
10331753_C	Arnoud van Gelderweg 109 5361CV Grave [1]	7.50	52.76
10331753_C	Arnoud van Gelderweg 109 5361CV Grave [2]	7.50	56.29
10331753_C	Arnoud van Gelderweg 109 5361CV Grave [3]	7.50	60.30
10331753_C	Arnoud van Gelderweg 109 5361CV Grave [4]	7.50	60.49
10331753_C	Arnoud van Gelderweg 109 5361CV Grave [5]	7.50	60.55
10331753_C	Arnoud van Gelderweg 109 5361CV Grave [6]	7.50	60.77
10331768_A	Mars en Wijthdijk 2 5361CS Grave [1]	1.50	19.59
10331768_A	Mars en Wijthdijk 2 5361CS Grave [2]	1.50	-8.71
10331768_A	Mars en Wijthdijk 2 5361CS Grave [4]	1.50	--
10331768_A	Mars en Wijthdijk 2 5361CS Grave [5]	1.50	43.56
10331768_A	Mars en Wijthdijk 2 5361CS Grave [6]	1.50	44.39
10331768_B	Mars en Wijthdijk 2 5361CS Grave [1]	4.50	20.99
10331768_B	Mars en Wijthdijk 2 5361CS Grave [2]	4.50	-5.68
10331768_B	Mars en Wijthdijk 2 5361CS Grave [4]	4.50	--
10331768_B	Mars en Wijthdijk 2 5361CS Grave [5]	4.50	44.34
10331768_B	Mars en Wijthdijk 2 5361CS Grave [6]	4.50	45.20
10331768_C	Mars en Wijthdijk 2 5361CS Grave [1]	7.50	21.38

Alle getoonde dB-waarden zijn A-gewogen

Rapport: Resultatentabel
Model: toekomstige situatie scherm 3m + SMANL5 (geheel N324)
L_{Aeq} totaalresultaten voor toetspunten
Groep: N324
Groepsreductie: Ja

Naam			
Toetspunt	Omschrijving	Hoogte	Lden
10331768_C	Mars en Wijthdijk 2 5361CS Grave [2]	7.50	-1.47
10331768_C	Mars en Wijthdijk 2 5361CS Grave [4]	7.50	--
10331768_C	Mars en Wijthdijk 2 5361CS Grave [5]	7.50	44.96
10331768_C	Mars en Wijthdijk 2 5361CS Grave [6]	7.50	45.66
Bouw gesta_A	Koperstraat 1 5375KD Reek [10]	1.50	37.47
Bouw gesta_A	Koperstraat 1 5375KD Reek [2]	1.50	35.22
Bouw gesta_A	Koperstraat 1 5375KD Reek [6]	1.50	35.36
Bouw gesta_A	Koperstraat 1 5375KD Reek [7]	1.50	36.61
Bouw gesta_A	Koperstraat 1 5375KD Reek [8]	1.50	36.95
Bouw gesta_A	Voermanstraat 31 5375CA Reek [1]	1.50	51.23
Bouw gesta_A	Voermanstraat 31 5375CA Reek [2]	1.50	49.98
Bouw gesta_A	Voermanstraat 31 5375CA Reek [3]	1.50	37.30
Bouw gesta_A	Voermanstraat 31 5375CA Reek [4]	1.50	50.93
Bouw gesta_A	Voermanstraat 31 5375CA Reek [5]	1.50	52.87
Bouw gesta_A	Voermanstraat 31 5375CA Reek [6]	1.50	54.11
Bouw gesta_B	Koperstraat 1 5375KD Reek [10]	4.50	38.43
Bouw gesta_B	Koperstraat 1 5375KD Reek [2]	4.50	37.37
Bouw gesta_B	Koperstraat 1 5375KD Reek [6]	4.50	38.15
Bouw gesta_B	Koperstraat 1 5375KD Reek [7]	4.50	38.52
Bouw gesta_B	Koperstraat 1 5375KD Reek [8]	4.50	38.23
Bouw gesta_B	Voermanstraat 31 5375CA Reek [1]	4.50	52.96
Bouw gesta_B	Voermanstraat 31 5375CA Reek [2]	4.50	51.57
Bouw gesta_B	Voermanstraat 31 5375CA Reek [3]	4.50	40.29
Bouw gesta_B	Voermanstraat 31 5375CA Reek [4]	4.50	52.72

Alle getoonde dB-waarden zijn A-gewogen

Rapport: Resultatentabel
Model: toekomstige situatie scherm 3m + SMANL5 (geheel N324)
L_{Aeq} totaalresultaten voor toetspunten
Groep: N324
Groepsreductie: Ja

Naam			
Toetspunt	Omschrijving	Hoogte	Lden
Bouw gesta_B	Voermanstraat 31 5375CA Reek [5]	4.50	54.74
Bouw gesta_B	Voermanstraat 31 5375CA Reek [6]	4.50	55.93
Bouw gesta_C	Voermanstraat 31 5375CA Reek [1]	7.50	53.78
Bouw gesta_C	Voermanstraat 31 5375CA Reek [2]	7.50	52.46
Bouw gesta_C	Voermanstraat 31 5375CA Reek [3]	7.50	39.77
Bouw gesta_C	Voermanstraat 31 5375CA Reek [4]	7.50	53.47
Bouw gesta_C	Voermanstraat 31 5375CA Reek [5]	7.50	55.41
Bouw gesta_C	Voermanstraat 31 5375CA Reek [6]	7.50	56.66
Pand in ge_A	Airborneplein 1 5361CA Grave [4]	1.50	38.90
Pand in ge_A	Airborneplein 1 5361CA Grave [6]	1.50	44.84
Pand in ge_A	Airborneplein 1 5361CA Grave [7]	1.50	45.10
Pand in ge_A	Airborneplein 1 5361CA Grave [8]	1.50	46.73
Pand in ge_A	Airborneplein 1 5361CA Grave [9]	1.50	43.02
Pand in ge_A	Airborneplein 2 5361CB Grave [1]	1.50	44.29
Pand in ge_A	Airborneplein 2 5361CB Grave [2]	1.50	43.47
Pand in ge_A	Airborneplein 2 5361CB Grave [3]	1.50	43.22
Pand in ge_A	Airborneplein 2 5361CB Grave [4]	1.50	37.37
Pand in ge_A	Airborneplein 2 5361CB Grave [5]	1.50	28.82
Pand in ge_A	Airborneplein 3 5361CA Grave [1]	1.50	43.53
Pand in ge_A	Airborneplein 3 5361CA Grave [2]	1.50	40.71
Pand in ge_A	Airborneplein 3 5361CA Grave [3]	1.50	27.66
Pand in ge_A	Airborneplein 4 5361CB Grave [1]	1.50	30.55
Pand in ge_A	Airborneplein 4 5361CB Grave [2]	1.50	34.82
Pand in ge_A	Airborneplein 4 5361CB Grave [3]	1.50	44.10

Alle getoonde dB-waarden zijn A-gewogen

Rapport: Resultatentabel
Model: toekomstige situatie scherm 3m + SMANL5 (geheel N324)
L_{Aeq} totaalresultaten voor toetspunten
Groep: N324
Groepsreductie: Ja

Naam			
Toetspunt	Omschrijving	Hoogte	Lden
Pand in ge_A	Airborneplein 5 5361CA Grave [1]	1.50	40.46
Pand in ge_A	Airborneplein 5 5361CA Grave [2]	1.50	32.02
Pand in ge_A	Airborneplein 5 5361CA Grave [3]	1.50	28.17
Pand in ge_A	Airborneplein 6 5361CB Grave [1]	1.50	29.84
Pand in ge_A	Airborneplein 6 5361CB Grave [2]	1.50	27.49
Pand in ge_A	Airborneplein 6 5361CB Grave [3]	1.50	43.92
Pand in ge_A	Airborneplein 7 5361CA Grave [1]	1.50	28.99
Pand in ge_A	Airborneplein 7 5361CA Grave [2]	1.50	36.01
Pand in ge_A	Airborneplein 8 5361CB Grave [1]	1.50	29.92
Pand in ge_A	Airborneplein 8 5361CB Grave [2]	1.50	36.86
Pand in ge_A	Airborneplein 8 5361CB Grave [3]	1.50	43.96
Pand in ge_A	Airborneplein 9 5361CA Grave [1]	1.50	32.37
Pand in ge_A	Airborneplein 9 5361CA Grave [2]	1.50	29.55
Pand in ge_A	Arnoud van Gelderweg 1 5361CT Grave [1]	1.50	52.46
Pand in ge_A	Arnoud van Gelderweg 1 5361CT Grave [2]	1.50	53.13
Pand in ge_A	Arnoud van Gelderweg 1 5361CT Grave [3]	1.50	45.22
Pand in ge_A	Arnoud van Gelderweg 1 5361CT Grave [4]	1.50	40.98
Pand in ge_A	Arnoud van Gelderweg 1 5361CT Grave [5]	1.50	44.09
Pand in ge_A	Arnoud van Gelderweg 1 5361CT Grave [6]	1.50	38.25
Pand in ge_A	Arnoud van Gelderweg 1 5361CT Grave [7]	1.50	45.31
Pand in ge_A	Arnoud van Gelderweg 1 5361CT Grave [8]	1.50	50.60
Pand in ge_A	Arnoud van Gelderweg 1 5361CT Grave [9]	1.50	51.86
Pand in ge_A	Arnoud van Gelderweg 23 5361CT Grave [1]	1.50	49.54
Pand in ge_A	Arnoud van Gelderweg 23 5361CT Grave [2]	1.50	37.41

Alle getoonde dB-waarden zijn A-gewogen

Rapport: Resultatentabel
Model: toekomstige situatie scherm 3m + SMANL5 (geheel N324)
L_{Aeq} totaalresultaten voor toetspunten
Groep: N324
Groepsreductie: Ja

Naam Toetspunt	Omschrijving	Hoogte	Lden
Pand in ge_A	Arnoud van Gelderweg 23 5361CT Grave [3]	1.50	52.56
Pand in ge_A	Arnoud van Gelderweg 23 5361CT Grave [4]	1.50	55.12
Pand in ge_A	Arnoud van Gelderweg 23 5361CT Grave [5]	1.50	57.00
Pand in ge_A	Arnoud van Gelderweg 23 5361CT Grave [6]	1.50	52.98
Pand in ge_A	Arnoud van Gelderweg 25 5361CT Grave [1]	1.50	40.32
Pand in ge_A	Arnoud van Gelderweg 25 5361CT Grave [2]	1.50	50.30
Pand in ge_A	Arnoud van Gelderweg 25 5361CT Grave [3]	1.50	56.83
Pand in ge_A	Arnoud van Gelderweg 27 5361CT Grave [1]	1.50	56.74
Pand in ge_A	Arnoud van Gelderweg 27 5361CT Grave [2]	1.50	50.06
Pand in ge_A	Arnoud van Gelderweg 27 5361CT Grave [3]	1.50	38.35
Pand in ge_A	Arnoud van Gelderweg 29 5361CT Grave [1]	1.50	37.42
Pand in ge_A	Arnoud van Gelderweg 29 5361CT Grave [2]	1.50	49.98
Pand in ge_A	Arnoud van Gelderweg 29 5361CT Grave [3]	1.50	56.61
Pand in ge_A	Arnoud van Gelderweg 31 5361CT Grave [1]	1.50	56.51
Pand in ge_A	Arnoud van Gelderweg 31 5361CT Grave [2]	1.50	50.04
Pand in ge_A	Arnoud van Gelderweg 31 5361CT Grave [3]	1.50	35.84
Pand in ge_A	Arnoud van Gelderweg 33 5361CT Grave [1]	1.50	33.73
Pand in ge_A	Arnoud van Gelderweg 33 5361CT Grave [2]	1.50	49.81
Pand in ge_A	Arnoud van Gelderweg 33 5361CT Grave [3]	1.50	56.37
Pand in ge_A	Arnoud van Gelderweg 35 5361CT Grave [1]	1.50	56.31
Pand in ge_A	Arnoud van Gelderweg 35 5361CT Grave [2]	1.50	49.97
Pand in ge_A	Arnoud van Gelderweg 35 5361CT Grave [3]	1.50	37.71
Pand in ge_A	Arnoud van Gelderweg 37 5361CT Grave [1]	1.50	37.09
Pand in ge_A	Arnoud van Gelderweg 37 5361CT Grave [2]	1.50	49.72

Alle getoonde dB-waarden zijn A-gewogen

Rapport: Resultatentabel
Model: toekomstige situatie scherm 3m + SMANL5 (geheel N324)
L_{Aeq} totaalresultaten voor toetspunten
Groep: N324
Groepsreductie: Ja

Naam			
Toetspunt	Omschrijving	Hoogte	Lden
Pand in ge_A	Arnoud van Gelderweg 37 5361CT Grave [3]	1.50	56.24
Pand in ge_A	Arnoud van Gelderweg 39 5361CT Grave [1]	1.50	56.19
Pand in ge_A	Arnoud van Gelderweg 39 5361CT Grave [2]	1.50	49.71
Pand in ge_A	Arnoud van Gelderweg 39 5361CT Grave [3]	1.50	35.65
Pand in ge_A	Arnoud van Gelderweg 41 5361CT Grave [1]	1.50	49.37
Pand in ge_A	Arnoud van Gelderweg 41 5361CT Grave [2]	1.50	56.14
Pand in ge_A	Arnoud van Gelderweg 41 5361CT Grave [3]	1.50	50.61
Pand in ge_A	Arnoud van Gelderweg 41 5361CT Grave [4]	1.50	32.52
Pand in ge_A	Arnoud van Gelderweg 43 5361CT Grave [1]	1.50	34.85
Pand in ge_A	Arnoud van Gelderweg 43 5361CT Grave [2]	1.50	49.59
Pand in ge_A	Arnoud van Gelderweg 43 5361CT Grave [3]	1.50	56.14
Pand in ge_A	Arnoud van Gelderweg 45 5361CT Grave [1]	1.50	56.17
Pand in ge_A	Arnoud van Gelderweg 45 5361CT Grave [2]	1.50	49.67
Pand in ge_A	Arnoud van Gelderweg 45 5361CT Grave [3]	1.50	35.91
Pand in ge_A	Arnoud van Gelderweg 47 5361CT Grave [1]	1.50	33.66
Pand in ge_A	Arnoud van Gelderweg 47 5361CT Grave [2]	1.50	49.47
Pand in ge_A	Arnoud van Gelderweg 47 5361CT Grave [3]	1.50	56.24
Pand in ge_A	Arnoud van Gelderweg 49 5361CT Grave [1]	1.50	56.29
Pand in ge_A	Arnoud van Gelderweg 49 5361CT Grave [2]	1.50	49.65
Pand in ge_A	Arnoud van Gelderweg 49 5361CT Grave [3]	1.50	35.16
Pand in ge_A	Arnoud van Gelderweg 51 5361CT Grave [1]	1.50	35.40
Pand in ge_A	Arnoud van Gelderweg 51 5361CT Grave [2]	1.50	49.70
Pand in ge_A	Arnoud van Gelderweg 51 5361CT Grave [3]	1.50	56.37
Pand in ge_A	Arnoud van Gelderweg 53 5361CV Grave [1]	1.50	56.44

Alle getoonde dB-waarden zijn A-gewogen

Rapport: Resultatentabel
Model: toekomstige situatie scherm 3m + SMANL5 (geheel N324)
L_{Aeq} totaalresultaten voor toetspunten
Groep: N324
Groepsreductie: Ja

Naam Toetspunt	Omschrijving	Hoogte	Lden
Pand in ge_A	Arnoud van Gelderweg 53 5361CV Grave [2]	1.50	49.78
Pand in ge_A	Arnoud van Gelderweg 53 5361CV Grave [3]	1.50	35.85
Pand in ge_A	Arnoud van Gelderweg 55 5361CV Grave [1]	1.50	35.59
Pand in ge_A	Arnoud van Gelderweg 55 5361CV Grave [2]	1.50	49.44
Pand in ge_A	Arnoud van Gelderweg 55 5361CV Grave [3]	1.50	56.59
Pand in ge_A	Arnoud van Gelderweg 57 5361CV Grave [1]	1.50	56.68
Pand in ge_A	Arnoud van Gelderweg 57 5361CV Grave [2]	1.50	51.71
Pand in ge_A	Arnoud van Gelderweg 57 5361CV Grave [3]	1.50	30.55
Pand in ge_A	Arnoud van Gelderweg 57 5361CV Grave [4]	1.50	35.79
Pand in ge_A	Arnoud van Gelderweg 59 5361CV Grave [1]	1.50	49.08
Pand in ge_A	Arnoud van Gelderweg 59 5361CV Grave [2]	1.50	33.64
Pand in ge_A	Arnoud van Gelderweg 59 5361CV Grave [3]	1.50	50.51
Pand in ge_A	Arnoud van Gelderweg 59 5361CV Grave [4]	1.50	56.93
Pand in ge_A	Arnoud van Gelderweg 59 5361CV Grave [5]	1.50	53.09
Pand in ge_A	Arnoud van Gelderweg 61 5361CV Grave [1]	1.50	45.89
Pand in ge_A	Arnoud van Gelderweg 61 5361CV Grave [10]	1.50	48.81
Pand in ge_A	Arnoud van Gelderweg 61 5361CV Grave [2]	1.50	39.92
Pand in ge_A	Arnoud van Gelderweg 61 5361CV Grave [3]	1.50	40.75
Pand in ge_A	Arnoud van Gelderweg 61 5361CV Grave [4]	1.50	33.07
Pand in ge_A	Arnoud van Gelderweg 61 5361CV Grave [5]	1.50	30.47
Pand in ge_A	Arnoud van Gelderweg 61 5361CV Grave [6]	1.50	52.30
Pand in ge_A	Arnoud van Gelderweg 61 5361CV Grave [7]	1.50	57.23
Pand in ge_A	Arnoud van Gelderweg 61 5361CV Grave [8]	1.50	56.70
Pand in ge_A	Arnoud van Gelderweg 61 5361CV Grave [9]	1.50	54.18

Alle getoonde dB-waarden zijn A-gewogen

Rapport: Resultatentabel
Model: toekomstige situatie scherm 3m + SMANL5 (geheel N324)
L_{Aeq} totaalresultaten voor toetspunten
Groep: N324
Groepsreductie: Ja

Naam				
Toetspunt	Omschrijving	Hoogte	Lden	
Pand in ge_A	Arnoud van Gelderweg 81 5361CV Grave [1]	1.50	55.59	
Pand in ge_A	Arnoud van Gelderweg 81 5361CV Grave [1]	1.50	50.70	
Pand in ge_A	Arnoud van Gelderweg 81 5361CV Grave [2]	1.50	31.18	
Pand in ge_A	Arnoud van Gelderweg 81 5361CV Grave [3]	1.50	35.98	
Pand in ge_A	Arnoud van Gelderweg 81 5361CV Grave [4]	1.50	38.65	
Pand in ge_A	Arnoud van Gelderweg 81 5361CV Grave [5]	1.50	50.79	
Pand in ge_A	Arnoud van Gelderweg 81 5361CV Grave [6]	1.50	54.98	
Pand in ge_A	Arnoud van Gelderweg 85 5361CV Grave [2]	1.50	33.98	
Pand in ge_A	Arnoud van Gelderweg 85 5361CV Grave [3]	1.50	50.59	
Pand in ge_A	Arnoud van Gelderweg 85 5361CV Grave [4]	1.50	54.54	
Pand in ge_A	Arnoud van Gelderweg 9 5361CT Grave [1]	1.50	56.57	
Pand in ge_A	Arnoud van Gelderweg 9 5361CT Grave [10]	1.50	46.50	
Pand in ge_A	Arnoud van Gelderweg 9 5361CT Grave [11]	1.50	53.93	
Pand in ge_A	Arnoud van Gelderweg 9 5361CT Grave [12]	1.50	54.99	
Pand in ge_A	Arnoud van Gelderweg 9 5361CT Grave [2]	1.50	56.46	
Pand in ge_A	Arnoud van Gelderweg 9 5361CT Grave [3]	1.50	47.92	
Pand in ge_A	Arnoud van Gelderweg 9 5361CT Grave [4]	1.50	46.35	
Pand in ge_A	Arnoud van Gelderweg 9 5361CT Grave [5]	1.50	47.13	
Pand in ge_A	Arnoud van Gelderweg 9 5361CT Grave [6]	1.50	43.44	
Pand in ge_A	Arnoud van Gelderweg 9 5361CT Grave [7]	1.50	39.15	
Pand in ge_A	Arnoud van Gelderweg 9 5361CT Grave [8]	1.50	36.33	
Pand in ge_A	Arnoud van Gelderweg 9 5361CT Grave [9]	1.50	34.78	
Pand in ge_A	Baronesstraat 50 5361ED Grave [1]	3.50	44.42	
Pand in ge_A	Baronesstraat 50 5361ED Grave [1]	3.50	40.17	

Alle getoonde dB-waarden zijn A-gewogen

Rapport: Resultatentabel
Model: toekomstige situatie scherm 3m + SMANL5 (geheel N324)
L_{Aeq} totaalresultaten voor toetspunten
Groep: N324
Groepsreductie: Ja

Naam			
Toetspunt	Omschrijving	Hoogte	Lden
Pand in ge_A	Baronesstraat 50 5361ED Grave [2]	1.50	40.07
Pand in ge_A	Baronesstraat 50 5361ED Grave [3]	3.50	44.31
Pand in ge_A	Baronesstraat 50 5361ED Grave [4]	3.50	42.59
Pand in ge_A	Baronesstraat 50 5361ED Grave [5]	3.50	38.98
Pand in ge_A	Baronesstraat 50 5361ED Grave [6]	1.50	31.94
Pand in ge_A	Baronesstraat 50 5361ED Grave [7]	3.50	37.89
Pand in ge_A	Bergstraat 2 5375KK Reek [1]	1.50	50.15
Pand in ge_A	Bergstraat 2 5375KK Reek [2]	1.50	49.96
Pand in ge_A	Bergstraat 2 5375KK Reek [3]	1.50	45.85
Pand in ge_A	Bergstraat 2 5375KK Reek [4]	1.50	26.14
Pand in ge_A	Bergstraat 2 5375KK Reek [5]	1.50	37.43
Pand in ge_A	Bergstraat 2 5375KK Reek [6]	1.50	37.00
Pand in ge_A	Bergstraat 2 5375KK Reek [7]	1.50	48.00
Pand in ge_A	Bergstraat 4 5375KK Reek [1]	1.50	54.31
Pand in ge_A	Bergstraat 4 5375KK Reek [2]	1.50	51.35
Pand in ge_A	Bergstraat 4 5375KK Reek [3]	1.50	47.17
Pand in ge_A	Bergstraat 4 5375KK Reek [4]	1.50	52.33
Pand in ge_A	Bernestraat 2 5374PE Schaijk [1]	1.50	35.68
Pand in ge_A	Bernestraat 2 5374PE Schaijk [2]	1.50	32.82
Pand in ge_A	Bernestraat 2 5374PE Schaijk [3]	1.50	38.18
Pand in ge_A	Bernestraat 2 5374PE Schaijk [4]	1.50	37.80
Pand in ge_A	Bernestraat 2 5374PE Schaijk [5]	1.50	37.08
Pand in ge_A	Bernestraat 2 5374PE Schaijk [6]	1.50	31.41
Pand in ge_A	Bernestraat 3 a 5374PE Schaijk [1]	1.50	37.42

Alle getoonde dB-waarden zijn A-gewogen

Rapport: Resultatentabel
Model: toekomstige situatie scherm 3m + SMANL5 (geheel N324)
L_{Aeq} totaalresultaten voor toetspunten
Groep: N324
Groepsreductie: Ja

Naam Toetspunt	Omschrijving	Hoogte	Lden
Pand in ge_A	Bernestraat 3 a 5374PE Schaijk [2]	1.50	45.67
Pand in ge_A	Bernestraat 3 a 5374PE Schaijk [3]	1.50	45.06
Pand in ge_A	Bernestraat 3 a 5374PE Schaijk [4]	1.50	42.44
Pand in ge_A	Bernestraat 3 a 5374PE Schaijk [5]	1.50	42.11
Pand in ge_A	Bernestraat 3 a 5374PE Schaijk [6]	1.50	37.65
Pand in ge_A	Bernestraat 3 a 5374PE Schaijk [7]	1.50	39.43
Pand in ge_A	Bernestraat 3 a 5374PE Schaijk [8]	1.50	38.48
Pand in ge_A	Bernestraat 4 5374PE Schaijk [1]	1.50	46.32
Pand in ge_A	Bernestraat 4 5374PE Schaijk [2]	1.50	43.49
Pand in ge_A	Bernestraat 4 5374PE Schaijk [3]	1.50	29.64
Pand in ge_A	Bernestraat 4 5374PE Schaijk [4]	1.50	27.67
Pand in ge_A	Bernestraat 4 5374PE Schaijk [5]	1.50	34.99
Pand in ge_A	Bernestraat 4 5374PE Schaijk [6]	1.50	42.04
Pand in ge_A	Bernestraat 4 5374PE Schaijk [7]	1.50	42.83
Pand in ge_A	Bernestraat 4 5374PE Schaijk [8]	1.50	45.76
Pand in ge_A	Bernestraat 5 5374PE Schaijk [1]	1.50	40.85
Pand in ge_A	Bernestraat 5 5374PE Schaijk [2]	1.50	46.66
Pand in ge_A	Bernestraat 5 5374PE Schaijk [3]	1.50	48.12
Pand in ge_A	Bernestraat 5 5374PE Schaijk [4]	1.50	48.25
Pand in ge_A	Bernestraat 5 5374PE Schaijk [5]	1.50	44.41
Pand in ge_A	Bernestraat 5 5374PE Schaijk [6]	1.50	37.91
Pand in ge_A	Bernestraat 5 5374PE Schaijk [7]	1.50	38.54
Pand in ge_A	Bernestraat 5 5374PE Schaijk [8]	1.50	44.64
Pand in ge_A	Bernestraat 6 5374PE Schaijk [1]	1.50	46.81

Alle getoonde dB-waarden zijn A-gewogen

Rapport: Resultatentabel
Model: toekomstige situatie scherm 3m + SMANL5 (geheel N324)
L_{Aeq} totaalresultaten voor toetspunten
Groep: N324
Groepsreductie: Ja

Naam			
Toetspunt	Omschrijving	Hoogte	Lden
Pand in ge_A	Bernestraat 6 5374PE Schaijk [2]	1.50	49.56
Pand in ge_A	Bernestraat 6 5374PE Schaijk [3]	1.50	50.28
Pand in ge_A	Bernestraat 6 5374PE Schaijk [4]	1.50	50.24
Pand in ge_A	Bernestraat 6 5374PE Schaijk [5]	1.50	48.53
Pand in ge_A	Bernestraat 6 5374PE Schaijk [6]	1.50	39.94
Pand in ge_A	Bernestraat 6 5374PE Schaijk [7]	1.50	33.05
Pand in ge_A	Beukenlaan 1 5363RA Velp [1]	1.50	34.08
Pand in ge_A	Beukenlaan 1 5363RA Velp [6]	1.50	39.45
Pand in ge_A	Beukenlaan 3 5363RA Velp [1]	1.50	39.18
Pand in ge_A	Beukenlaan 3 5363RA Velp [4]	1.50	30.11
Pand in ge_A	Beukenlaan 3 5363RA Velp [6]	1.50	30.65
Pand in ge_A	Beukenlaan 5 5363RA Velp [1]	1.50	31.71
Pand in ge_A	Beukenlaan 5 5363RA Velp [6]	1.50	40.33
Pand in ge_A	Beukenlaan 7 5363RA Velp [1]	1.50	41.73
Pand in ge_A	Beukenlaan 7 5363RA Velp [4]	1.50	42.15
Pand in ge_A	Beukenlaan 7 5363RA Velp [6]	1.50	34.27
Pand in ge_A	Bosschebaan 10 b 5363SX Velp [1]	1.50	55.18
Pand in ge_A	Bosschebaan 10 b 5363SX Velp [2]	1.50	52.63
Pand in ge_A	Bosschebaan 10 b 5363SX Velp [3]	1.50	52.52
Pand in ge_A	Bosschebaan 10 b 5363SX Velp [4]	1.50	49.85
Pand in ge_A	Bosschebaan 10 b 5363SX Velp [8]	1.50	33.90
Pand in ge_A	Bosschebaan 10 b 5363SX Velp [9]	1.50	50.53
Pand in ge_A	Bosschebaan 11 5363SW Velp [1]	1.50	57.34
Pand in ge_A	Bosschebaan 11 5363SW Velp [2]	1.50	63.03

Alle getoonde dB-waarden zijn A-gewogen

Rapport: Resultatentabel
Model: toekomstige situatie scherm 3m + SMANL5 (geheel N324)
L_{Aeq} totaalresultaten voor toetspunten
Groep: N324
Groepsreductie: Ja

Naam				
Toetspunt	Omschrijving	Hoogte	Lden	
Pand in ge_A	Bosschebaan 11 5363SW Velp [3]	1.50	58.24	
Pand in ge_A	Bosschebaan 11 5363SW Velp [4]	1.50	54.34	
Pand in ge_A	Bosschebaan 11 5363SW Velp [5]	1.50	39.62	
Pand in ge_A	Bosschebaan 12 5363SX Velp [1]	1.50	64.44	
Pand in ge_A	Bosschebaan 12 5363SX Velp [2]	1.50	60.18	
Pand in ge_A	Bosschebaan 12 5363SX Velp [3]	1.50	50.07	
Pand in ge_A	Bosschebaan 12 5363SX Velp [5]	1.50	50.92	
Pand in ge_A	Bosschebaan 12 a 5363SX Velp [1]	1.50	44.96	
Pand in ge_A	Bosschebaan 12 a 5363SX Velp [2]	1.50	56.00	
Pand in ge_A	Bosschebaan 12 a 5363SX Velp [3]	1.50	61.39	
Pand in ge_A	Bosschebaan 12 a 5363SX Velp [4]	1.50	61.18	
Pand in ge_A	Bosschebaan 12 a 5363SX Velp [5]	1.50	64.40	
Pand in ge_A	Bosschebaan 13 5363SW Velp [1]	1.50	54.28	
Pand in ge_A	Bosschebaan 13 5363SW Velp [2]	1.50	54.20	
Pand in ge_A	Bosschebaan 13 5363SW Velp [3]	1.50	58.61	
Pand in ge_A	Bosschebaan 13 5363SW Velp [4]	1.50	63.20	
Pand in ge_A	Bosschebaan 13 5363SW Velp [5]	1.50	58.53	
Pand in ge_A	Bosschebaan 13 5363SW Velp [6]	1.50	55.07	
Pand in ge_A	Bosschebaan 13 5363SW Velp [7]	1.50	33.13	
Pand in ge_A	Bosschebaan 13 a 5363SW Velp [1]	1.50	34.80	
Pand in ge_A	Bosschebaan 13 a 5363SW Velp [2]	1.50	52.04	
Pand in ge_A	Bosschebaan 13 a 5363SW Velp [3]	1.50	55.47	
Pand in ge_A	Bosschebaan 13 a 5363SW Velp [4]	1.50	57.96	
Pand in ge_A	Bosschebaan 13 a 5363SW Velp [5]	1.50	51.01	

Alle getoonde dB-waarden zijn A-gewogen

Rapport: Resultatentabel
Model: toekomstige situatie scherm 3m + SMANL5 (geheel N324)
L_{Aeq} totaalresultaten voor toetspunten
Groep: N324
Groepsreductie: Ja

Naam				
Toetspunt	Omschrijving	Hoogte	Lden	
Pand in ge_A	Bosschebaan 14 5363SX Velp [1]	1.50	61.41	
Pand in ge_A	Bosschebaan 14 5363SX Velp [2]	1.50	53.95	
Pand in ge_A	Bosschebaan 14 5363SX Velp [4]	1.50	41.49	
Pand in ge_A	Bosschebaan 16 5363SX Velp [1]	1.50	35.70	
Pand in ge_A	Bosschebaan 16 5363SX Velp [3]	1.50	56.32	
Pand in ge_A	Bosschebaan 16 5363SX Velp [4]	1.50	61.43	
Pand in ge_A	Bosschebaan 16 a 5363SX Velp [1]	1.50	57.50	
Pand in ge_A	Bosschebaan 16 a 5363SX Velp [2]	1.50	53.77	
Pand in ge_A	Bosschebaan 16 a 5363SX Velp [4]	1.50	37.21	
Pand in ge_A	Bosschebaan 16 a 5363SX Velp [8]	1.50	55.42	
Pand in ge_A	Bosschebaan 16 a 5363SX Velp [9]	1.50	58.17	
Pand in ge_A	Bosschebaan 18 5363SX Velp [1]	1.50	49.20	
Pand in ge_A	Bosschebaan 18 5363SX Velp [2]	1.50	56.17	
Pand in ge_A	Bosschebaan 18 5363SX Velp [3]	1.50	61.26	
Pand in ge_A	Bosschebaan 18 5363SX Velp [4]	1.50	56.89	
Pand in ge_A	Bosschebaan 18 5363SX Velp [5]	1.50	54.05	
Pand in ge_A	Bosschebaan 19 5363SW Velp [10]	1.50	36.58	
Pand in ge_A	Bosschebaan 19 5363SW Velp [11]	1.50	45.91	
Pand in ge_A	Bosschebaan 19 5363SW Velp [2]	1.50	36.61	
Pand in ge_A	Bosschebaan 19 5363SW Velp [3]	1.50	33.68	
Pand in ge_A	Bosschebaan 19 5363SW Velp [4]	1.50	56.76	
Pand in ge_A	Bosschebaan 19 5363SW Velp [5]	1.50	62.39	
Pand in ge_A	Bosschebaan 19 5363SW Velp [6]	1.50	60.57	
Pand in ge_A	Bosschebaan 19 5363SW Velp [7]	1.50	60.79	

Alle getoonde dB-waarden zijn A-gewogen

Rapport: Resultatentabel
Model: toekomstige situatie scherm 3m + SMANL5 (geheel N324)
L_{Aeq} totaalresultaten voor toetspunten
Groep: N324
Groepsreductie: Ja

Naam Toetspunt	Omschrijving	Hoogte	Lden
Pand in ge_A	Bosschebaan 19 5363SW Velp [8]	1.50	61.70
Pand in ge_A	Bosschebaan 19 5363SW Velp [9]	1.50	53.76
Pand in ge_A	Bosschebaan 2 5363SX Velp [2]	1.50	53.63
Pand in ge_A	Bosschebaan 2 5363SX Velp [3]	1.50	42.22
Pand in ge_A	Bosschebaan 2 5363SX Velp [4]	1.50	54.60
Pand in ge_A	Bosschebaan 2 5363SX Velp [6]	1.50	59.42
Pand in ge_A	Bosschebaan 2 5363SX Velp [7]	1.50	63.88
Pand in ge_A	Bosschebaan 2 5363SX Velp [8]	1.50	59.64
Pand in ge_A	Bosschebaan 2 a 5363SX Velp [10]	1.50	51.53
Pand in ge_A	Bosschebaan 2 a 5363SX Velp [12]	1.50	50.44
Pand in ge_A	Bosschebaan 2 a 5363SX Velp [13]	1.50	52.56
Pand in ge_A	Bosschebaan 2 a 5363SX Velp [15]	1.50	52.93
Pand in ge_A	Bosschebaan 2 a 5363SX Velp [2]	1.50	48.69
Pand in ge_A	Bosschebaan 2 a 5363SX Velp [6]	1.50	28.81
Pand in ge_A	Bosschebaan 2 a 5363SX Velp [9]	1.50	49.86
Pand in ge_A	Bosschebaan 21 5363SW Velp [1]	1.50	60.37
Pand in ge_A	Bosschebaan 21 5363SW Velp [2]	1.50	62.43
Pand in ge_A	Bosschebaan 21 5363SW Velp [3]	1.50	59.59
Pand in ge_A	Bosschebaan 21 5363SW Velp [4]	1.50	57.98
Pand in ge_A	Bosschebaan 21 5363SW Velp [5]	1.50	49.97
Pand in ge_A	Bosschebaan 21 5363SW Velp [7]	1.50	56.26
Pand in ge_A	Bosschebaan 22 5363SX Velp [1]	1.50	63.02
Pand in ge_A	Bosschebaan 22 5363SX Velp [2]	1.50	65.00
Pand in ge_A	Bosschebaan 22 5363SX Velp [3]	1.50	58.96

Alle getoonde dB-waarden zijn A-gewogen

Rapport: Resultatentabel
Model: toekomstige situatie scherm 3m + SMANL5 (geheel N324)
L_{Aeq} totaalresultaten voor toetspunten
Groep: N324
Groepsreductie: Ja

Naam			
Toetspunt	Omschrijving	Hoogte	Lden
Pand in ge_A	Bosschebaan 22 5363SX Velp [4]	1.50	55.21
Pand in ge_A	Bosschebaan 22 5363SX Velp [5]	1.50	51.39
Pand in ge_A	Bosschebaan 22 5363SX Velp [6]	1.50	57.46
Pand in ge_A	Bosschebaan 22 a 5363SX Velp [10]	1.50	52.52
Pand in ge_A	Bosschebaan 22 a 5363SX Velp [2]	1.50	23.84
Pand in ge_A	Bosschebaan 22 a 5363SX Velp [4]	1.50	41.40
Pand in ge_A	Bosschebaan 22 a 5363SX Velp [5]	1.50	51.09
Pand in ge_A	Bosschebaan 22 a 5363SX Velp [6]	1.50	54.37
Pand in ge_A	Bosschebaan 22 a 5363SX Velp [7]	1.50	53.88
Pand in ge_A	Bosschebaan 22 a 5363SX Velp [8]	1.50	56.02
Pand in ge_A	Bosschebaan 22 a 5363SX Velp [9]	1.50	55.91
Pand in ge_A	Bosschebaan 23 5363SW Velp [1]	1.50	36.97
Pand in ge_A	Bosschebaan 23 5363SW Velp [2]	1.50	59.04
Pand in ge_A	Bosschebaan 23 5363SW Velp [3]	1.50	63.32
Pand in ge_A	Bosschebaan 23 5363SW Velp [4]	1.50	59.24
Pand in ge_A	Bosschebaan 23 5363SW Velp [5]	1.50	43.60
Pand in ge_A	Bosschebaan 24 5363SX Velp [1]	1.50	61.73
Pand in ge_A	Bosschebaan 24 5363SX Velp [2]	1.50	64.35
Pand in ge_A	Bosschebaan 24 5363SX Velp [3]	1.50	59.91
Pand in ge_A	Bosschebaan 24 5363SX Velp [5]	1.50	54.55
Pand in ge_A	Bosschebaan 24 5363SX Velp [6]	1.50	44.39
Pand in ge_A	Bosschebaan 4 b 5363SX Velp [1]	1.50	41.95
Pand in ge_A	Bosschebaan 4 b 5363SX Velp [10]	1.50	29.49
Pand in ge_A	Bosschebaan 4 b 5363SX Velp [11]	1.50	46.55

Alle getoonde dB-waarden zijn A-gewogen

Rapport: Resultatentabel
Model: toekomstige situatie scherm 3m + SMANL5 (geheel N324)
L_{Aeq} totaalresultaten voor toetspunten
Groep: N324
Groepsreductie: Ja

Naam			
Toetspunt	Omschrijving	Hoogte	Lden
Pand in ge_A	Bosschebaan 4 b 5363SX Velp [2]	1.50	32.64
Pand in ge_A	Bosschebaan 4 b 5363SX Velp [3]	1.50	49.93
Pand in ge_A	Bosschebaan 4 b 5363SX Velp [4]	1.50	53.52
Pand in ge_A	Bosschebaan 4 b 5363SX Velp [5]	1.50	57.19
Pand in ge_A	Bosschebaan 4 b 5363SX Velp [6]	1.50	56.80
Pand in ge_A	Bosschebaan 4 b 5363SX Velp [7]	1.50	54.28
Pand in ge_A	Bosschebaan 4 b 5363SX Velp [8]	1.50	54.84
Pand in ge_A	Bosschebaan 4 b 5363SX Velp [9]	1.50	51.59
Pand in ge_A	Bosschebaan 5 5363SW Velp [1]	1.50	50.08
Pand in ge_A	Bosschebaan 5 5363SW Velp [2]	1.50	43.41
Pand in ge_A	Bosschebaan 5 5363SW Velp [3]	1.50	56.29
Pand in ge_A	Bosschebaan 5 5363SW Velp [4]	1.50	60.59
Pand in ge_A	Bosschebaan 5 5363SW Velp [5]	1.50	54.09
Pand in ge_A	Bosschebaan 5 5363SW Velp [6]	1.50	42.53
Pand in ge_A	Bosschebaan 6 5363SX Velp [1]	1.50	59.56
Pand in ge_A	Bosschebaan 6 5363SX Velp [2]	1.50	60.58
Pand in ge_A	Bosschebaan 6 5363SX Velp [3]	1.50	52.07
Pand in ge_A	Bosschebaan 6 5363SX Velp [4]	1.50	34.25
Pand in ge_A	Bosschebaan 6 5363SX Velp [5]	1.50	39.11
Pand in ge_A	Bosschebaan 6 5363SX Velp [6]	1.50	48.12
Pand in ge_A	Bosschebaan 6 5363SX Velp [7]	1.50	54.62
Pand in ge_A	Bosschebaan 6 5363SX Velp [8]	1.50	56.44
Pand in ge_A	Bosschebaan 6 5363SX Velp [9]	1.50	56.06
Pand in ge_A	Bosschebaan 7 5363SW Velp [1]	1.50	45.94

Alle getoonde dB-waarden zijn A-gewogen

Rapport: Resultatentabel
Model: toekomstige situatie scherm 3m + SMANL5 (geheel N324)
L_{Aeq} totaalresultaten voor toetspunten
Groep: N324
Groepsreductie: Ja

Naam			
Toetspunt	Omschrijving	Hoogte	Lden
Pand in ge_A	Bosschebaan 7 5363SW Velp [2]	1.50	46.37
Pand in ge_A	Bosschebaan 7 5363SW Velp [3]	1.50	44.32
Pand in ge_A	Bosschebaan 7 5363SW Velp [4]	1.50	52.59
Pand in ge_A	Bosschebaan 7 5363SW Velp [5]	1.50	59.93
Pand in ge_A	Bosschebaan 7 5363SW Velp [6]	1.50	57.81
Pand in ge_A	Bosschebaan 8 5363SX Velp [5]	1.50	51.32
Pand in ge_A	Bosschebaan 9 5363SW Velp [1]	1.50	58.61
Pand in ge_A	Bosschebaan 9 5363SW Velp [2]	1.50	63.03
Pand in ge_A	Bosschebaan 9 5363SW Velp [3]	1.50	58.47
Pand in ge_A	Bosschebaan 9 5363SW Velp [4]	1.50	52.96
Pand in ge_A	Bosschebaan 9 5363SW Velp [5]	1.50	38.80
Pand in ge_A	Bosschebaan 9 5363SW Velp [6]	1.50	54.63
Pand in ge_A	Burgemeester de Grootstraat 1 5374GD Schaijk	1.50	32.63
Pand in ge_A	Burgemeester de Grootstraat 1 5374GD Schaijk	1.50	28.83
Pand in ge_A	Burgemeester de Grootstraat 1 5374GD Schaijk	1.50	28.69
Pand in ge_A	Burgemeester de Grootstraat 1 5374GD Schaijk	1.50	29.37
Pand in ge_A	Burgemeester de Grootstraat 1 5374GD Schaijk	1.50	29.18
Pand in ge_A	Burgemeester de Grootstraat 1 5374GD Schaijk	1.50	32.25
Pand in ge_A	Burgemeester de Grootstraat 1 5374GD Schaijk	1.50	31.62
Pand in ge_A	Burgemeester de Grootstraat 13 5374GD Schaijk	1.50	28.94
Pand in ge_A	Burgemeester de Grootstraat 13 5374GD Schaijk	1.50	28.98
Pand in ge_A	Burgemeester de Grootstraat 13 5374GD Schaijk	1.50	29.03
Pand in ge_A	Burgemeester de Grootstraat 13 5374GD Schaijk	1.50	30.06
Pand in ge_A	Burgemeester de Grootstraat 13 5374GD Schaijk	1.50	28.70

Alle getoonde dB-waarden zijn A-gewogen

Rapport: Resultatentabel
Model: toekomstige situatie scherm 3m + SMANL5 (geheel N324)
L_{Aeq} totaalresultaten voor toetspunten
Groep: N324
Groepsreductie: Ja

Naam				
Toetspunt	Omschrijving	Hoogte	Lden	
Pand in ge_A	Burgemeester de Grootstraat 13 5374GD Schaijk	1.50	30.02	
Pand in ge_A	Burgemeester de Grootstraat 13 5374GD Schaijk	1.50	30.88	
Pand in ge_A	Burgemeester de Grootstraat 13 5374GD Schaijk	1.50	30.02	
Pand in ge_A	Burgemeester de Grootstraat 15 5374GD Schaijk	1.50	26.78	
Pand in ge_A	Burgemeester de Grootstraat 15 5374GD Schaijk	1.50	26.46	
Pand in ge_A	Burgemeester de Grootstraat 15 5374GD Schaijk	1.50	28.62	
Pand in ge_A	Burgemeester de Grootstraat 15 5374GD Schaijk	1.50	29.59	
Pand in ge_A	Burgemeester de Grootstraat 15 5374GD Schaijk	1.50	29.92	
Pand in ge_A	Burgemeester de Grootstraat 15 5374GD Schaijk	1.50	32.42	
Pand in ge_A	Burgemeester de Grootstraat 15 5374GD Schaijk	1.50	33.01	
Pand in ge_A	Burgemeester de Grootstraat 15 5374GD Schaijk	1.50	31.45	
Pand in ge_A	Burgemeester de Grootstraat 15 5374GD Schaijk	1.50	30.46	
Pand in ge_A	Burgemeester de Grootstraat 15 5374GD Schaijk	1.50	29.48	
Pand in ge_A	Burgemeester de Grootstraat 15 5374GD Schaijk	1.50	29.07	
Pand in ge_A	Burgemeester de Grootstraat 17 5374GD Schaijk	1.50	33.23	
Pand in ge_A	Burgemeester de Grootstraat 17 5374GD Schaijk	1.50	32.93	
Pand in ge_A	Burgemeester de Grootstraat 17 5374GD Schaijk	1.50	33.87	
Pand in ge_A	Burgemeester de Grootstraat 17 5374GD Schaijk	1.50	31.39	
Pand in ge_A	Burgemeester de Grootstraat 17 5374GD Schaijk	1.50	30.86	
Pand in ge_A	Burgemeester de Grootstraat 17 5374GD Schaijk	1.50	30.20	
Pand in ge_A	Burgemeester de Grootstraat 17 5374GD Schaijk	1.50	33.75	
Pand in ge_A	Burgemeester de Grootstraat 17 a 5374GD Schai	1.50	31.50	
Pand in ge_A	Burgemeester de Grootstraat 17 a 5374GD Schai	1.50	31.09	
Pand in ge_A	Burgemeester de Grootstraat 17 a 5374GD Schai	1.50	--	

Alle getoonde dB-waarden zijn A-gewogen

Rapport: Resultatentabel
Model: toekomstige situatie scherm 3m + SMANL5 (geheel N324)
L_{Aeq} totaalresultaten voor toetspunten
Groep: N324
Groepsreductie: Ja

Naam				
Toetspunt	Omschrijving	Hoogte	Lden	
Pand in ge_A	Burgemeester de Grootstraat 18 5374GE Schaijk	1.50	29.83	
Pand in ge_A	Burgemeester de Grootstraat 18 5374GE Schaijk	1.50	33.24	
Pand in ge_A	Burgemeester de Grootstraat 18 5374GE Schaijk	1.50	26.95	
Pand in ge_A	Burgemeester de Grootstraat 18 5374GE Schaijk	1.50	32.00	
Pand in ge_A	Burgemeester de Grootstraat 18 5374GE Schaijk	1.50	32.59	
Pand in ge_A	Burgemeester de Grootstraat 18 5374GE Schaijk	1.50	33.54	
Pand in ge_A	Burgemeester de Grootstraat 20 5374GE Schaijk	1.50	34.14	
Pand in ge_A	Burgemeester de Grootstraat 20 5374GE Schaijk	1.50	34.71	
Pand in ge_A	Burgemeester de Grootstraat 20 5374GE Schaijk	1.50	30.65	
Pand in ge_A	Burgemeester de Grootstraat 20 5374GE Schaijk	1.50	28.06	
Pand in ge_A	Burgemeester de Grootstraat 22 5374GE Schaijk	1.50	34.70	
Pand in ge_A	Burgemeester de Grootstraat 22 5374GE Schaijk	1.50	35.67	
Pand in ge_A	Burgemeester de Grootstraat 22 5374GE Schaijk	1.50	31.04	
Pand in ge_A	Burgemeester de Grootstraat 22 5374GE Schaijk	1.50	28.73	
Pand in ge_A	Burgemeester de Grootstraat 24 5374GE Schaijk	1.50	33.03	
Pand in ge_A	Burgemeester de Grootstraat 24 5374GE Schaijk	1.50	31.54	
Pand in ge_A	Burgemeester de Grootstraat 24 5374GE Schaijk	1.50	32.33	
Pand in ge_A	Burgemeester de Grootstraat 24 5374GE Schaijk	1.50	35.35	
Pand in ge_A	Burgemeester de Grootstraat 24 5374GE Schaijk	1.50	37.66	
Pand in ge_A	Burgemeester de Grootstraat 24 5374GE Schaijk	1.50	37.94	
Pand in ge_A	Burgemeester de Grootstraat 24 5374GE Schaijk	1.50	32.28	
Pand in ge_A	Busstraat 1 5374NW Schaijk [3]	1.50	44.57	
Pand in ge_A	Busstraat 1 5374NW Schaijk [4]	1.50	47.27	
Pand in ge_A	Busstraat 1 5374NW Schaijk [5]	1.50	51.00	

Alle getoonde dB-waarden zijn A-gewogen

Rapport: Resultatentabel
Model: toekomstige situatie scherm 3m + SMANL5 (geheel N324)
L_{Aeq} totaalresultaten voor toetspunten
Groep: N324
Groepsreductie: Ja

Naam			
Toetspunt	Omschrijving	Hoogte	Lden
Pand in ge_A	Busstraat 1 5374NW Schaijk [6]	1.50	50.72
Pand in ge_A	Busstraat 1 5374NW Schaijk [7]	1.50	52.57
Pand in ge_A	Busstraat 1 5374NW Schaijk [8]	1.50	50.13
Pand in ge_A	Busstraat 10 5374NW Schaijk [1]	1.50	49.59
Pand in ge_A	Busstraat 10 5374NW Schaijk [2]	1.50	45.78
Pand in ge_A	Busstraat 10 5374NW Schaijk [3]	1.50	38.20
Pand in ge_A	Busstraat 10 5374NW Schaijk [4]	1.50	38.51
Pand in ge_A	Busstraat 10 5374NW Schaijk [5]	1.50	46.28
Pand in ge_A	Busstraat 10 5374NW Schaijk [6]	1.50	47.18
Pand in ge_A	Busstraat 10 5374NW Schaijk [7]	1.50	48.76
Pand in ge_A	Busstraat 4 5374NW Schaijk [1]	1.50	42.43
Pand in ge_A	Busstraat 4 5374NW Schaijk [10]	1.50	40.62
Pand in ge_A	Busstraat 4 5374NW Schaijk [11]	1.50	43.97
Pand in ge_A	Busstraat 4 5374NW Schaijk [12]	1.50	42.72
Pand in ge_A	Busstraat 4 5374NW Schaijk [2]	1.50	30.60
Pand in ge_A	Busstraat 4 5374NW Schaijk [3]	1.50	32.04
Pand in ge_A	Busstraat 4 5374NW Schaijk [4]	1.50	26.27
Pand in ge_A	Busstraat 4 5374NW Schaijk [5]	1.50	29.87
Pand in ge_A	Busstraat 4 5374NW Schaijk [6]	1.50	37.48
Pand in ge_A	Busstraat 4 5374NW Schaijk [7]	1.50	43.50
Pand in ge_A	Busstraat 4 5374NW Schaijk [8]	1.50	43.59
Pand in ge_A	Busstraat 4 5374NW Schaijk [9]	1.50	44.64
Pand in ge_A	Busstraat 6 5374NW Schaijk [4]	1.50	45.18
Pand in ge_A	Corridorweg 2 5375KT Reek [1]	1.50	54.36

Alle getoonde dB-waarden zijn A-gewogen

Rapport: Resultatentabel
Model: toekomstige situatie scherm 3m + SMANL5 (geheel N324)
L_{Aeq} totaalresultaten voor toetspunten
Groep: N324
Groepsreductie: Ja

Naam			
Toetspunt	Omschrijving	Hoogte	Lden
Pand in ge_A	Corridorweg 2 5375KT Reek [2]	1.50	55.28
Pand in ge_A	Corridorweg 2 5375KT Reek [3]	1.50	54.08
Pand in ge_A	Corridorweg 2 5375KT Reek [4]	1.50	49.29
Pand in ge_A	Corridorweg 2 5375KT Reek [5]	1.50	46.35
Pand in ge_A	Corridorweg 2 5375KT Reek [8]	1.50	49.18
Pand in ge_A	De Korte Louwstraat 1 5374CD Schaijk [7]	1.50	39.45
Pand in ge_A	De Korte Louwstraat 10 5374CB Schaijk [1]	1.50	47.91
Pand in ge_A	De Korte Louwstraat 10 5374CB Schaijk [10]	1.50	40.37
Pand in ge_A	De Korte Louwstraat 10 5374CB Schaijk [11]	1.50	43.33
Pand in ge_A	De Korte Louwstraat 10 5374CB Schaijk [2]	1.50	46.67
Pand in ge_A	De Korte Louwstraat 10 5374CB Schaijk [3]	1.50	46.54
Pand in ge_A	De Korte Louwstraat 10 5374CB Schaijk [4]	1.50	46.74
Pand in ge_A	De Korte Louwstraat 10 5374CB Schaijk [5]	1.50	44.40
Pand in ge_A	De Korte Louwstraat 10 5374CB Schaijk [6]	1.50	44.00
Pand in ge_A	De Korte Louwstraat 10 5374CB Schaijk [7]	1.50	36.61
Pand in ge_A	De Korte Louwstraat 10 5374CB Schaijk [8]	1.50	42.19
Pand in ge_A	De Korte Louwstraat 10 5374CB Schaijk [9]	1.50	41.56
Pand in ge_A	De Korte Louwstraat 11 5374CD Schaijk [5]	1.50	37.94
Pand in ge_A	De Korte Louwstraat 13 5374CD Schaijk [3]	1.50	29.36
Pand in ge_A	De Korte Louwstraat 13 5374CD Schaijk [6]	1.50	39.53
Pand in ge_A	De Korte Louwstraat 15 5374CD Schaijk [8]	1.50	41.40
Pand in ge_A	De Korte Louwstraat 17 5374CD Schaijk [7]	1.50	44.92
Pand in ge_A	De Korte Louwstraat 19 5374CD Schaijk [7]	1.50	43.58
Pand in ge_A	De Korte Louwstraat 21 5374CD Schaijk [1]	1.50	43.23

Alle getoonde dB-waarden zijn A-gewogen

Rapport: Resultatentabel
Model: toekomstige situatie scherm 3m + SMANL5 (geheel N324)
L_{Aeq} totaalresultaten voor toetspunten
Groep: N324
Groepsreductie: Ja

Naam Toetspunt	Omschrijving	Hoogte	Lden
Pand in ge_A	De Korte Louwstraat 3 5374CD Schaijk [1]	1.50	40.49
Pand in ge_A	De Korte Louwstraat 4 5374CB Schaijk [1]	1.50	43.13
Pand in ge_A	De Korte Louwstraat 4 5374CB Schaijk [2]	1.50	38.94
Pand in ge_A	De Korte Louwstraat 4 5374CB Schaijk [3]	1.50	33.49
Pand in ge_A	De Korte Louwstraat 4 5374CB Schaijk [4]	1.50	35.78
Pand in ge_A	De Korte Louwstraat 4 5374CB Schaijk [5]	1.50	38.94
Pand in ge_A	De Korte Louwstraat 4 5374CB Schaijk [6]	1.50	41.94
Pand in ge_A	De Korte Louwstraat 5 5374CD Schaijk [1]	1.50	37.92
Pand in ge_A	De Korte Louwstraat 6 5374CB Schaijk [1]	1.50	40.25
Pand in ge_A	De Korte Louwstraat 6 5374CB Schaijk [2]	1.50	37.03
Pand in ge_A	De Korte Louwstraat 6 5374CB Schaijk [3]	1.50	39.15
Pand in ge_A	De Korte Louwstraat 6 5374CB Schaijk [4]	1.50	36.71
Pand in ge_A	De Korte Louwstraat 6 5374CB Schaijk [5]	1.50	41.73
Pand in ge_A	De Korte Louwstraat 6 5374CB Schaijk [6]	1.50	41.10
Pand in ge_A	De Korte Louwstraat 7 5374CD Schaijk [4]	1.50	40.46
Pand in ge_A	De Korte Louwstraat 8 5374CB Schaijk [1]	1.50	43.94
Pand in ge_A	De Korte Louwstraat 8 5374CB Schaijk [2]	1.50	44.82
Pand in ge_A	De Korte Louwstraat 8 5374CB Schaijk [3]	1.50	43.48
Pand in ge_A	De Korte Louwstraat 8 5374CB Schaijk [4]	1.50	36.21
Pand in ge_A	De Korte Louwstraat 8 5374CB Schaijk [5]	1.50	31.80
Pand in ge_A	De Korte Louwstraat 8 5374CB Schaijk [6]	1.50	35.89
Pand in ge_A	De Korte Louwstraat 8 5374CB Schaijk [7]	1.50	42.25
Pand in ge_A	De Korte Louwstraat 8 a 5374CB Schaijk [1]	1.50	41.01
Pand in ge_A	De Korte Louwstraat 8 a 5374CB Schaijk [2]	1.50	43.42

Alle getoonde dB-waarden zijn A-gewogen

Rapport: Resultatentabel
Model: toekomstige situatie scherm 3m + SMANL5 (geheel N324)
L_{Aeq} totaalresultaten voor toetspunten
Groep: N324
Groepsreductie: Ja

Naam			
Toetspunt	Omschrijving	Hoogte	Lden
Pand in ge_A	De Korte Louwstraat 8 a 5374CB Schaijk [3]	1.50	37.67
Pand in ge_A	De Korte Louwstraat 8 a 5374CB Schaijk [4]	1.50	38.03
Pand in ge_A	De Korte Louwstraat 9 5374CD Schaijk [4]	1.50	40.22
Pand in ge_A	De Louwstraat 12 5374CG Schaijk [1]	1.50	43.81
Pand in ge_A	De Louwstraat 12 5374CG Schaijk [2]	1.50	46.72
Pand in ge_A	De Louwstraat 12 5374CG Schaijk [3]	1.50	46.55
Pand in ge_A	De Louwstraat 12 5374CG Schaijk [4]	1.50	46.97
Pand in ge_A	De Louwstraat 12 5374CG Schaijk [5]	1.50	43.24
Pand in ge_A	De Louwstraat 12 5374CG Schaijk [6]	1.50	31.13
Pand in ge_A	De Louwstraat 14 5374CG Schaijk [1]	1.50	41.85
Pand in ge_A	De Louwstraat 14 5374CG Schaijk [2]	1.50	45.71
Pand in ge_A	De Louwstraat 14 5374CG Schaijk [3]	1.50	43.49
Pand in ge_A	De Louwstraat 14 5374CG Schaijk [4]	1.50	32.74
Pand in ge_A	De Louwstraat 15 5374CE Schaijk [1]	1.50	35.99
Pand in ge_A	De Louwstraat 15 5374CE Schaijk [2]	1.50	35.24
Pand in ge_A	De Louwstraat 15 5374CE Schaijk [3]	1.50	43.63
Pand in ge_A	De Louwstraat 15 5374CE Schaijk [4]	1.50	42.97
Pand in ge_A	De Louwstraat 15 5374CE Schaijk [5]	1.50	43.17
Pand in ge_A	De Louwstraat 15 5374CE Schaijk [6]	1.50	40.86
Pand in ge_A	De Louwstraat 16 5374CG Schaijk [1]	1.50	45.78
Pand in ge_A	De Louwstraat 16 5374CG Schaijk [2]	1.50	45.44
Pand in ge_A	De Louwstraat 16 5374CG Schaijk [3]	1.50	42.43
Pand in ge_A	De Louwstraat 16 5374CG Schaijk [4]	1.50	42.26
Pand in ge_A	De Louwstraat 16 5374CG Schaijk [5]	1.50	35.24

Alle getoonde dB-waarden zijn A-gewogen

Rapport: Resultatentabel
Model: toekomstige situatie scherm 3m + SMANL5 (geheel N324)
L_{Aeq} totaalresultaten voor toetspunten
Groep: N324
Groepsreductie: Ja

Naam				
Toetspunt	Omschrijving	Hoogte	Lden	
Pand in ge_A	De Louwstraat 16 5374CG Schaijk [6]	1.50	42.72	
Pand in ge_A	De Louwstraat 16 5374CG Schaijk [7]	1.50	45.62	
Pand in ge_A	De Louwstraat 17 5374CE Schaijk [1]	1.50	40.07	
Pand in ge_A	De Louwstraat 17 5374CE Schaijk [2]	1.50	43.06	
Pand in ge_A	De Louwstraat 17 5374CE Schaijk [3]	1.50	41.32	
Pand in ge_A	De Louwstraat 17 5374CE Schaijk [4]	1.50	43.59	
Pand in ge_A	De Louwstraat 17 5374CE Schaijk [5]	1.50	32.04	
Pand in ge_A	De Louwstraat 17 5374CE Schaijk [6]	1.50	32.52	
Pand in ge_A	De Louwstraat 20 5374CG Schaijk [1]	1.50	37.26	
Pand in ge_A	De Louwstraat 20 5374CG Schaijk [2]	1.50	41.22	
Pand in ge_A	De Louwstraat 20 5374CG Schaijk [3]	1.50	45.25	
Pand in ge_A	De Louwstraat 20 5374CG Schaijk [4]	1.50	45.33	
Pand in ge_A	De Louwstraat 20 5374CG Schaijk [5]	1.50	43.18	
Pand in ge_A	De Louwstraat 20 5374CG Schaijk [6]	1.50	36.72	
Pand in ge_A	De Louwstraat 21 5374CE Schaijk [1]	1.50	43.19	
Pand in ge_A	De Louwstraat 21 5374CE Schaijk [2]	1.50	38.57	
Pand in ge_A	De Louwstraat 21 5374CE Schaijk [3]	1.50	34.28	
Pand in ge_A	De Louwstraat 21 5374CE Schaijk [4]	1.50	42.19	
Pand in ge_A	De Louwstraat 23 5374CE Schaijk [1]	1.50	43.77	
Pand in ge_A	De Louwstraat 23 5374CE Schaijk [2]	1.50	42.20	
Pand in ge_A	De Louwstraat 23 5374CE Schaijk [3]	1.50	41.94	
Pand in ge_A	De Louwstraat 23 5374CE Schaijk [4]	1.50	40.47	
Pand in ge_A	De Louwstraat 23 5374CE Schaijk [5]	1.50	29.79	
Pand in ge_A	De Louwstraat 23 5374CE Schaijk [6]	1.50	29.65	

Alle getoonde dB-waarden zijn A-gewogen

Rapport: Resultatentabel
Model: toekomstige situatie scherm 3m + SMANL5 (geheel N324)
L_{Aeq} totaalresultaten voor toetspunten
Groep: N324
Groepsreductie: Ja

Naam			
Toetspunt	Omschrijving	Hoogte	Lden
Pand in ge_A	De Louwstraat 25 5374CE Schaijk [1]	1.50	32.36
Pand in ge_A	De Louwstraat 25 5374CE Schaijk [2]	1.50	40.75
Pand in ge_A	De Louwstraat 25 5374CE Schaijk [3]	1.50	43.81
Pand in ge_A	De Louwstraat 25 a 5374CE Schaijk [1]	1.50	33.44
Pand in ge_A	De Louwstraat 25 a 5374CE Schaijk [2]	1.50	30.11
Pand in ge_A	De Louwstraat 25 a 5374CE Schaijk [3]	1.50	40.15
Pand in ge_A	De Louwstraat 25 a 5374CE Schaijk [4]	1.50	43.78
Pand in ge_A	De Louwstraat 25 a 5374CE Schaijk [5]	1.50	43.03
Pand in ge_A	De Louwstraat 25 a 5374CE Schaijk [6]	1.50	42.33
Pand in ge_A	De Louwstraat 25 a 5374CE Schaijk [7]	1.50	39.67
Pand in ge_A	De Louwstraat 27 5374CE Schaijk [1]	1.50	44.03
Pand in ge_A	De Louwstraat 27 5374CE Schaijk [2]	1.50	45.91
Pand in ge_A	De Louwstraat 27 5374CE Schaijk [3]	1.50	43.80
Pand in ge_A	De Louwstraat 27 5374CE Schaijk [4]	1.50	44.49
Pand in ge_A	De Louwstraat 27 5374CE Schaijk [5]	1.50	43.08
Pand in ge_A	De Louwstraat 27 5374CE Schaijk [6]	1.50	34.78
Pand in ge_A	De Louwstraat 29 5374CE Schaijk [1]	1.50	43.88
Pand in ge_A	De Louwstraat 29 5374CE Schaijk [2]	1.50	46.26
Pand in ge_A	De Louwstraat 29 5374CE Schaijk [3]	1.50	46.12
Pand in ge_A	De Louwstraat 29 5374CE Schaijk [4]	1.50	43.41
Pand in ge_A	De Louwstraat 29 5374CE Schaijk [5]	1.50	35.73
Pand in ge_A	De Louwstraat 29 5374CE Schaijk [6]	1.50	37.91
Pand in ge_A	De Louwstraat 29 5374CE Schaijk [7]	1.50	34.15
Pand in ge_A	De Louwstraat 29 5374CE Schaijk [8]	1.50	43.78

Alle getoonde dB-waarden zijn A-gewogen

Rapport: Resultatentabel
Model: toekomstige situatie scherm 3m + SMANL5 (geheel N324)
L_{Aeq} totaalresultaten voor toetspunten
Groep: N324
Groepsreductie: Ja

Naam			
Toetspunt	Omschrijving	Hoogte	Lden
Pand in ge_A	De Louwstraat 3 5374CE Schaijk [1]	1.50	44.03
Pand in ge_A	De Louwstraat 3 5374CE Schaijk [2]	1.50	44.10
Pand in ge_A	De Louwstraat 3 5374CE Schaijk [3]	1.50	40.41
Pand in ge_A	De Louwstraat 3 5374CE Schaijk [4]	1.50	35.20
Pand in ge_A	De Louwstraat 3 a 5374CE Schaijk [1]	1.50	36.25
Pand in ge_A	De Louwstraat 3 a 5374CE Schaijk [2]	1.50	43.48
Pand in ge_A	De Louwstraat 3 a 5374CE Schaijk [3]	1.50	44.65
Pand in ge_A	De Louwstraat 3 a 5374CE Schaijk [4]	1.50	42.59
Pand in ge_A	De Louwstraat 3 a 5374CE Schaijk [5]	1.50	42.74
Pand in ge_A	De Louwstraat 31 5374CE Schaijk [1]	1.50	43.70
Pand in ge_A	De Louwstraat 31 5374CE Schaijk [2]	1.50	46.34
Pand in ge_A	De Louwstraat 31 5374CE Schaijk [3]	1.50	46.09
Pand in ge_A	De Louwstraat 31 5374CE Schaijk [4]	1.50	44.42
Pand in ge_A	De Louwstraat 31 5374CE Schaijk [5]	1.50	43.01
Pand in ge_A	De Louwstraat 31 5374CE Schaijk [6]	1.50	31.87
Pand in ge_A	De Louwstraat 31 5374CE Schaijk [7]	1.50	31.53
Pand in ge_A	De Louwstraat 31 5374CE Schaijk [8]	1.50	43.61
Pand in ge_A	De Louwstraat 5 5374CE Schaijk [1]	1.50	42.48
Pand in ge_A	De Louwstraat 5 5374CE Schaijk [10]	1.50	42.62
Pand in ge_A	De Louwstraat 5 5374CE Schaijk [2]	1.50	42.86
Pand in ge_A	De Louwstraat 5 5374CE Schaijk [3]	1.50	41.63
Pand in ge_A	De Louwstraat 5 5374CE Schaijk [4]	1.50	32.33
Pand in ge_A	De Louwstraat 5 5374CE Schaijk [5]	1.50	32.91
Pand in ge_A	De Louwstraat 5 5374CE Schaijk [6]	1.50	37.21

Alle getoonde dB-waarden zijn A-gewogen

Rapport: Resultatentabel
Model: toekomstige situatie scherm 3m + SMANL5 (geheel N324)
L_{Aeq} totaalresultaten voor toetspunten
Groep: N324
Groepsreductie: Ja

Naam			
Toetspunt	Omschrijving	Hoogte	Lden
Pand in ge_A	De Louwstraat 5 5374CE Schaijk [7]	1.50	39.63
Pand in ge_A	De Louwstraat 5 5374CE Schaijk [8]	1.50	40.04
Pand in ge_A	De Louwstraat 5 5374CE Schaijk [9]	1.50	43.27
Pand in ge_A	De Louwstraat 7 5374CE Schaijk [1]	1.50	40.30
Pand in ge_A	De Louwstraat 7 5374CE Schaijk [2]	1.50	42.74
Pand in ge_A	De Louwstraat 7 5374CE Schaijk [3]	1.50	38.34
Pand in ge_A	De Louwstraat 7 5374CE Schaijk [4]	1.50	28.80
Pand in ge_A	De Louwstraat 7 5374CE Schaijk [5]	1.50	33.31
Pand in ge_A	De Louwstraat 7 5374CE Schaijk [6]	1.50	38.82
Pand in ge_A	De Louwstraat 7 5374CE Schaijk [7]	1.50	41.87
Pand in ge_A	De Louwstraat 9 5374CE Schaijk [1]	1.50	41.92
Pand in ge_A	De Louwstraat 9 5374CE Schaijk [2]	1.50	42.85
Pand in ge_A	De Louwstraat 9 5374CE Schaijk [3]	1.50	38.23
Pand in ge_A	De Louwstraat 9 5374CE Schaijk [4]	1.50	38.40
Pand in ge_A	De Louwstraat 9 5374CE Schaijk [5]	1.50	29.81
Pand in ge_A	De Louwstraat 9 5374CE Schaijk [6]	1.50	30.84
Pand in ge_A	De Louwstraat 9 5374CE Schaijk [7]	1.50	32.28
Pand in ge_A	De Louwstraat 9 5374CE Schaijk [8]	1.50	42.12
Pand in ge_A	De Louwstraat 9 a 5374CE Schaijk [1]	1.50	43.46
Pand in ge_A	De Louwstraat 9 a 5374CE Schaijk [2]	1.50	44.05
Pand in ge_A	De Louwstraat 9 a 5374CE Schaijk [3]	1.50	40.95
Pand in ge_A	De Louwstraat 9 a 5374CE Schaijk [4]	1.50	42.22
Pand in ge_A	De Louwstraat 9 a 5374CE Schaijk [5]	1.50	39.38
Pand in ge_A	De Louwstraat 9 a 5374CE Schaijk [6]	1.50	29.37

Alle getoonde dB-waarden zijn A-gewogen

Rapport: Resultatentabel
Model: toekomstige situatie scherm 3m + SMANL5 (geheel N324)
L_{Aeq} totaalresultaten voor toetspunten
Groep: N324
Groepsreductie: Ja

Naam			
Toetspunt	Omschrijving	Hoogte	Lden
Pand in ge_A	De Louwstraat 9 a 5374CE Schaijk [7]	1.50	26.72
Pand in ge_A	De Louwstraat 9 a 5374CE Schaijk [8]	1.50	24.08
Pand in ge_A	Dennenlaan 1 5375KV Reek [1]	1.50	51.63
Pand in ge_A	Dennenlaan 1 5375KV Reek [2]	1.50	54.68
Pand in ge_A	Dennenlaan 1 5375KV Reek [3]	1.50	50.92
Pand in ge_A	Dennenlaan 1 5375KV Reek [4]	1.50	41.45
Pand in ge_A	Dennenlaan 1 5375KV Reek [5]	1.50	41.12
Pand in ge_A	Dennenlaan 10 5375KV Reek [1]	1.50	41.37
Pand in ge_A	Dennenlaan 10 5375KV Reek [2]	1.50	44.22
Pand in ge_A	Dennenlaan 10 5375KV Reek [4]	1.50	47.07
Pand in ge_A	Dennenlaan 10 5375KV Reek [5]	1.50	47.09
Pand in ge_A	Dennenlaan 10 5375KV Reek [6]	1.50	36.18
Pand in ge_A	Dennenlaan 2 5375KV Reek [1]	1.50	29.46
Pand in ge_A	Dennenlaan 2 5375KV Reek [2]	1.50	45.49
Pand in ge_A	Dennenlaan 2 5375KV Reek [3]	1.50	50.24
Pand in ge_A	Dennenlaan 2 5375KV Reek [5]	1.50	50.73
Pand in ge_A	Dennenlaan 2 5375KV Reek [6]	1.50	49.15
Pand in ge_A	Dennenlaan 2 5375KV Reek [7]	1.50	46.78
Pand in ge_A	Dennenlaan 2 5375KV Reek [8]	1.50	40.15
Pand in ge_A	Dennenlaan 4 5375KV Reek [3]	1.50	44.74
Pand in ge_A	Dennenlaan 4 5375KV Reek [6]	1.50	45.08
Pand in ge_A	Dennenlaan 4 5375KV Reek [7]	1.50	50.99
Pand in ge_A	Dennenlaan 4 5375KV Reek [8]	1.50	50.73
Pand in ge_A	Dennenlaan 6 5375KV Reek [2]	1.50	46.28

Alle getoonde dB-waarden zijn A-gewogen

Rapport: Resultatentabel
Model: toekomstige situatie scherm 3m + SMANL5 (geheel N324)
L_{Aeq} totaalresultaten voor toetspunten
Groep: N324
Groepsreductie: Ja

Naam			
Toetspunt	Omschrijving	Hoogte	Lden
Pand in ge_A	Dennenlaan 6 5375KV Reek [3]	1.50	55.25
Pand in ge_A	Dennenlaan 6 5375KV Reek [4]	1.50	56.76
Pand in ge_A	Dennenlaan 6 5375KV Reek [6]	1.50	56.17
Pand in ge_A	Dennenlaan 6 5375KV Reek [7]	1.50	54.86
Pand in ge_A	Dennenlaan 6 5375KV Reek [8]	1.50	48.33
Pand in ge_A	Dennenlaan 8 5375KV Reek [1]	1.50	49.21
Pand in ge_A	Dennenlaan 8 5375KV Reek [2]	1.50	48.60
Pand in ge_A	Dennenlaan 8 5375KV Reek [3]	1.50	41.86
Pand in ge_A	Dennenlaan 8 5375KV Reek [5]	1.50	44.39
Pand in ge_A	Driehuizerweg 1 5375KN Reek [1]	1.50	44.25
Pand in ge_A	Driehuizerweg 1 5375KN Reek [5]	1.50	47.96
Pand in ge_A	Driehuizerweg 1 5375KN Reek [6]	1.50	49.18
Pand in ge_A	Driehuizerweg 3 5375KN Reek [2]	1.50	46.11
Pand in ge_A	Driehuizerweg 3 5375KN Reek [3]	1.50	46.15
Pand in ge_A	Eikenlaan 1 5374PB Schaijk [2]	1.50	35.25
Pand in ge_A	Eikenlaan 1 5374PB Schaijk [4]	1.50	41.19
Pand in ge_A	Everardusweg 3 5374CZ Schaijk [1]	1.50	43.07
Pand in ge_A	Everardusweg 3 5374CZ Schaijk [2]	1.50	43.24
Pand in ge_A	Everardusweg 3 5374CZ Schaijk [6]	1.50	39.58
Pand in ge_A	Everardusweg 3 5374CZ Schaijk [7]	1.50	37.42
Pand in ge_A	Everardusweg 3 5374CZ Schaijk [8]	1.50	32.33
Pand in ge_A	Everardusweg 3 5374CZ Schaijk [9]	1.50	33.32
Pand in ge_A	Everardusweg 8 5374CZ Schaijk [1]	1.50	46.93
Pand in ge_A	Everardusweg 8 5374CZ Schaijk [10]	1.50	33.82

Alle getoonde dB-waarden zijn A-gewogen

Rapport: Resultatentabel
Model: toekomstige situatie scherm 3m + SMANL5 (geheel N324)
L_{Aeq} totaalresultaten voor toetspunten
Groep: N324
Groepsreductie: Ja

Naam Toetspunt	Omschrijving	Hoogte	Lden
Pand in ge_A	Everardusweg 8 5374CZ Schaijk [2]	1.50	49.45
Pand in ge_A	Everardusweg 8 5374CZ Schaijk [4]	1.50	48.80
Pand in ge_A	Everardusweg 8 5374CZ Schaijk [5]	1.50	43.57
Pand in ge_A	Everardusweg 8 5374CZ Schaijk [7]	1.50	40.68
Pand in ge_A	Futenhorst 11 5361SE Grave [1]	1.50	34.93
Pand in ge_A	Futenhorst 11 5361SE Grave [4]	1.50	41.03
Pand in ge_A	Futenhorst 13 5361SE Grave [3]	1.50	42.10
Pand in ge_A	Futenhorst 13 5361SE Grave [4]	1.50	37.88
Pand in ge_A	Futenhorst 13 5361SE Grave [5]	1.50	33.10
Pand in ge_A	Futenhorst 15 5361SE Grave [1]	1.50	37.18
Pand in ge_A	Futenhorst 15 5361SE Grave [4]	1.50	40.96
Pand in ge_A	Futenhorst 15 5361SE Grave [5]	1.50	33.36
Pand in ge_A	Futenhorst 17 5361SE Grave [3]	1.50	41.32
Pand in ge_A	Futenhorst 17 5361SE Grave [4]	1.50	32.16
Pand in ge_A	Futenhorst 19 5361SE Grave [3]	1.50	42.66
Pand in ge_A	Futenhorst 19 5361SE Grave [4]	1.50	37.56
Pand in ge_A	Futenhorst 19 5361SE Grave [5]	1.50	32.39
Pand in ge_A	Futenhorst 21 5361SE Grave [1]	1.50	33.30
Pand in ge_A	Futenhorst 21 5361SE Grave [2]	1.50	38.19
Pand in ge_A	Futenhorst 21 5361SE Grave [5]	1.50	40.92
Pand in ge_A	Futenhorst 23 5361SE Grave [3]	1.50	40.84
Pand in ge_A	Futenhorst 23 5361SE Grave [4]	1.50	32.67
Pand in ge_A	Futenhorst 25 5361SE Grave [3]	1.50	43.38
Pand in ge_A	Futenhorst 25 5361SE Grave [4]	1.50	39.70

Alle getoonde dB-waarden zijn A-gewogen

Rapport: Resultatentabel
Model: toekomstige situatie scherm 3m + SMANL5 (geheel N324)
L_{Aeq} totaalresultaten voor toetspunten
Groep: N324
Groepsreductie: Ja

Naam Toetspunt	Omschrijving	Hoogte	Lden
Pand in ge_A	Futenhorst 25 5361SE Grave [5]	1.50	32.48
Pand in ge_A	Futenhorst 27 5361SE Grave [1]	1.50	32.94
Pand in ge_A	Futenhorst 27 5361SE Grave [2]	1.50	37.95
Pand in ge_A	Futenhorst 27 5361SE Grave [3]	1.50	41.60
Pand in ge_A	Futenhorst 29 5361SE Grave [2]	1.50	41.84
Pand in ge_A	Futenhorst 29 5361SE Grave [3]	1.50	32.63
Pand in ge_A	Futenhorst 31 5361SE Grave [1]	1.50	41.86
Pand in ge_A	Futenhorst 31 5361SE Grave [4]	1.50	35.05
Pand in ge_A	Futenhorst 31 5361SE Grave [5]	1.50	33.30
Pand in ge_A	Futenhorst 33 5361SE Grave [1]	1.50	34.01
Pand in ge_A	Futenhorst 33 5361SE Grave [2]	1.50	32.57
Pand in ge_A	Futenhorst 33 5361SE Grave [4]	1.50	43.10
Pand in ge_A	Futenhorst 35 5361SE Grave [1]	1.50	42.26
Pand in ge_A	Futenhorst 35 5361SE Grave [3]	1.50	37.19
Pand in ge_A	Futenhorst 35 5361SE Grave [4]	1.50	35.52
Pand in ge_A	Futenhorst 37 5361SE Grave [1]	1.50	42.80
Pand in ge_A	Futenhorst 37 5361SE Grave [5]	1.50	39.49
Pand in ge_A	Futenhorst 37 5361SE Grave [6]	1.50	35.82
Pand in ge_A	Futenhorst 9 5361SE Grave [1]	1.50	36.00
Pand in ge_A	Futenhorst 9 5361SE Grave [2]	1.50	41.42
Pand in ge_A	Futenhorst 9 5361SE Grave [4]	1.50	41.12
Pand in ge_A	G.W. Lovendaalsingel 1 5361BL Grave [1]	1.50	43.25
Pand in ge_A	G.W. Lovendaalsingel 1 5361BL Grave [2]	1.50	55.94
Pand in ge_A	G.W. Lovendaalsingel 1 5361BL Grave [3]	1.50	62.05

Alle getoonde dB-waarden zijn A-gewogen

Rapport: Resultatentabel
Model: toekomstige situatie scherm 3m + SMANL5 (geheel N324)
L_{Aeq} totaalresultaten voor toetspunten
Groep: N324
Groepsreductie: Ja

Naam				
Toetspunt	Omschrijving	Hoogte	Lden	
Pand in ge_A	G.W. Lovendaalsingel 1 5361BL Grave [4]	1.50	60.95	
Pand in ge_A	G.W. Lovendaalsingel 1 5361BL Grave [5]	1.50	57.00	
Pand in ge_A	G.W. Lovendaalsingel 1 5361BL Grave [6]	1.50	43.58	
Pand in ge_A	G.W. Lovendaalsingel 1 5361BL Grave [7]	1.50	52.59	
Pand in ge_A	G.W. Lovendaalsingel 20 5361BL Grave [1]	1.50	45.68	
Pand in ge_A	G.W. Lovendaalsingel 20 5361BL Grave [2]	1.50	46.43	
Pand in ge_A	G.W. Lovendaalsingel 20 5361BL Grave [3]	1.50	43.09	
Pand in ge_A	G.W. Lovendaalsingel 20 5361BL Grave [4]	1.50	33.20	
Pand in ge_A	G.W. Lovendaalsingel 20 5361BL Grave [5]	1.50	34.62	
Pand in ge_A	G.W. Lovendaalsingel 20 5361BL Grave [6]	1.50	43.90	
Pand in ge_A	G.W. Lovendaalsingel 22 5361BL Grave [1]	1.50	46.36	
Pand in ge_A	G.W. Lovendaalsingel 22 5361BL Grave [2]	1.50	45.26	
Pand in ge_A	G.W. Lovendaalsingel 22 5361BL Grave [3]	1.50	42.68	
Pand in ge_A	G.W. Lovendaalsingel 22 5361BL Grave [4]	1.50	32.35	
Pand in ge_A	G.W. Lovendaalsingel 22 5361BL Grave [5]	1.50	36.68	
Pand in ge_A	G.W. Lovendaalsingel 22 5361BL Grave [6]	1.50	34.71	
Pand in ge_A	G.W. Lovendaalsingel 24 5361BL Grave [1]	1.50	42.57	
Pand in ge_A	G.W. Lovendaalsingel 24 5361BL Grave [2]	1.50	46.26	
Pand in ge_A	G.W. Lovendaalsingel 24 5361BL Grave [3]	1.50	35.06	
Pand in ge_A	G.W. Lovendaalsingel 26 5361BL Grave [1]	1.50	46.67	
Pand in ge_A	G.W. Lovendaalsingel 26 5361BL Grave [2]	1.50	43.34	
Pand in ge_A	G.W. Lovendaalsingel 26 5361BL Grave [3]	1.50	38.25	
Pand in ge_A	G.W. Lovendaalsingel 26 5361BL Grave [4]	1.50	34.79	
Pand in ge_A	G.W. Lovendaalsingel 28 5361BL Grave [1]	1.50	35.30	

Alle getoonde dB-waarden zijn A-gewogen

Rapport: Resultatentabel
Model: toekomstige situatie scherm 3m + SMANL5 (geheel N324)
L_{Aeq} totaalresultaten voor toetspunten
Groep: N324
Groepsreductie: Ja

Naam				
Toetspunt	Omschrijving	Hoogte	Lden	
Pand in ge_A	G.W. Lovendaalsingel 28 5361BL Grave [2]	1.50	43.62	
Pand in ge_A	G.W. Lovendaalsingel 28 5361BL Grave [3]	1.50	46.50	
Pand in ge_A	G.W. Lovendaalsingel 30 5361BL Grave [1]	1.50	46.54	
Pand in ge_A	G.W. Lovendaalsingel 30 5361BL Grave [2]	1.50	43.92	
Pand in ge_A	G.W. Lovendaalsingel 30 5361BL Grave [3]	1.50	42.12	
Pand in ge_A	G.W. Lovendaalsingel 30 5361BL Grave [4]	1.50	34.44	
Pand in ge_A	G.W. Lovendaalsingel 32 5361BL Grave [1]	1.50	34.65	
Pand in ge_A	G.W. Lovendaalsingel 32 5361BL Grave [2]	1.50	44.61	
Pand in ge_A	G.W. Lovendaalsingel 32 5361BL Grave [3]	1.50	46.91	
Pand in ge_A	G.W. Lovendaalsingel 34 5361BL Grave [1]	1.50	46.67	
Pand in ge_A	G.W. Lovendaalsingel 34 5361BL Grave [2]	1.50	47.54	
Pand in ge_A	G.W. Lovendaalsingel 34 5361BL Grave [3]	1.50	44.84	
Pand in ge_A	G.W. Lovendaalsingel 34 5361BL Grave [4]	1.50	35.49	
Pand in ge_A	G.W. Lovendaalsingel 36 5361BL Grave [1]	1.50	36.69	
Pand in ge_A	G.W. Lovendaalsingel 36 5361BL Grave [2]	1.50	44.72	
Pand in ge_A	G.W. Lovendaalsingel 36 5361BL Grave [3]	1.50	47.13	
Pand in ge_A	G.W. Lovendaalsingel 38 5361BL Grave [1]	1.50	36.85	
Pand in ge_A	G.W. Lovendaalsingel 38 5361BL Grave [2]	1.50	41.78	
Pand in ge_A	G.W. Lovendaalsingel 38 5361BL Grave [3]	1.50	46.53	
Pand in ge_A	G.W. Lovendaalsingel 38 5361BL Grave [4]	1.50	45.22	
Pand in ge_A	G.W. Lovendaalsingel 40 5361BL Grave [1]	1.50	36.37	
Pand in ge_A	G.W. Lovendaalsingel 40 5361BL Grave [2]	1.50	40.61	
Pand in ge_A	G.W. Lovendaalsingel 40 5361BL Grave [3]	1.50	45.67	
Pand in ge_A	G.W. Lovendaalsingel 40 5361BL Grave [4]	1.50	35.76	

Alle getoonde dB-waarden zijn A-gewogen

Rapport: Resultatentabel
Model: toekomstige situatie scherm 3m + SMANL5 (geheel N324)
L_{Aeq} totaalresultaten voor toetspunten
Groep: N324
Groepsreductie: Ja

Naam			
Toetspunt	Omschrijving	Hoogte	Lden
Pand in ge_A	G.W. Lovendaalsingel 48 5361BL Grave [1]	1.50	38.47
Pand in ge_A	G.W. Lovendaalsingel 48 5361BL Grave [2]	1.50	44.49
Pand in ge_A	G.W. Lovendaalsingel 48 5361BL Grave [3]	1.50	43.39
Pand in ge_A	G.W. Lovendaalsingel 48 5361BL Grave [4]	1.50	39.30
Pand in ge_A	G.W. Lovendaalsingel 48 5361BL Grave [5]	1.50	35.93
Pand in ge_A	G.W. Lovendaalsingel 48 5361BL Grave [6]	1.50	38.92
Pand in ge_A	G.W. Lovendaalsingel 52 5361BL Grave [1]	1.50	37.86
Pand in ge_A	G.W. Lovendaalsingel 52 5361BL Grave [2]	1.50	38.75
Pand in ge_A	G.W. Lovendaalsingel 52 5361BL Grave [3]	1.50	43.35
Pand in ge_A	G.W. Lovendaalsingel 52 5361BL Grave [4]	1.50	41.69
Pand in ge_A	G.W. Lovendaalsingel 52 5361BL Grave [5]	1.50	39.69
Pand in ge_A	G.W. Lovendaalsingel 52 5361BL Grave [6]	1.50	34.37
Pand in ge_A	G.W. Lovendaalsingel 56 5361BL Grave [1]	1.50	41.99
Pand in ge_A	G.W. Lovendaalsingel 56 5361BL Grave [2]	1.50	37.93
Pand in ge_A	G.W. Lovendaalsingel 56 5361BL Grave [3]	1.50	40.51
Pand in ge_A	G.W. Lovendaalsingel 56 5361BL Grave [4]	1.50	40.81
Pand in ge_A	G.W. Lovendaalsingel 56 5361BL Grave [5]	1.50	42.07
Pand in ge_A	G.W. Lovendaalsingel 58 5361BL Grave [1]	1.50	45.62
Pand in ge_A	G.W. Lovendaalsingel 58 5361BL Grave [2]	1.50	46.48
Pand in ge_A	G.W. Lovendaalsingel 58 5361BL Grave [3]	1.50	44.96
Pand in ge_A	G.W. Lovendaalsingel 58 5361BL Grave [4]	1.50	40.00
Pand in ge_A	G.W. Lovendaalsingel 58 5361BL Grave [5]	1.50	34.88
Pand in ge_A	G.W. Lovendaalsingel 58 5361BL Grave [6]	1.50	34.13
Pand in ge_A	G.W. Lovendaalsingel 58 5361BL Grave [7]	1.50	41.40

Alle getoonde dB-waarden zijn A-gewogen

Rapport: Resultatentabel
Model: toekomstige situatie scherm 3m + SMANL5 (geheel N324)
L_{Aeq} totaalresultaten voor toetspunten
Groep: N324
Groepsreductie: Ja

Naam			
Toetspunt	Omschrijving	Hoogte	Lden
Pand in ge_A	G.W. Lovendaalsingel 58 5361BL Grave [8]	1.50	45.01
Pand in ge_A	G.W. Lovendaalsingel 60 5361BL Grave [1]	1.50	46.07
Pand in ge_A	G.W. Lovendaalsingel 60 5361BL Grave [2]	1.50	48.25
Pand in ge_A	G.W. Lovendaalsingel 60 5361BL Grave [3]	1.50	48.30
Pand in ge_A	G.W. Lovendaalsingel 60 5361BL Grave [4]	1.50	47.56
Pand in ge_A	G.W. Lovendaalsingel 60 5361BL Grave [5]	1.50	41.73
Pand in ge_A	G.W. Lovendaalsingel 60 5361BL Grave [6]	1.50	41.00
Pand in ge_A	G.W. Lovendaalsingel 60 5361BL Grave [7]	1.50	41.22
Pand in ge_A	G.W. Lovendaalsingel 62 5361BL Grave [1]	1.50	49.84
Pand in ge_A	G.W. Lovendaalsingel 62 5361BL Grave [2]	1.50	49.37
Pand in ge_A	G.W. Lovendaalsingel 62 5361BL Grave [3]	1.50	42.96
Pand in ge_A	G.W. Lovendaalsingel 62 5361BL Grave [4]	1.50	40.60
Pand in ge_A	G.W. Lovendaalsingel 62 5361BL Grave [5]	1.50	48.41
Pand in ge_A	G.W. Lovendaalsingel 66 5361BL Grave [1]	1.50	52.57
Pand in ge_A	G.W. Lovendaalsingel 66 5361BL Grave [2]	1.50	46.02
Pand in ge_A	G.W. Lovendaalsingel 66 5361BL Grave [3]	1.50	41.62
Pand in ge_A	G.W. Lovendaalsingel 66 5361BL Grave [4]	1.50	51.34
Pand in ge_A	G.W. Lovendaalsingel 68 5361BL Grave [1]	1.50	54.75
Pand in ge_A	G.W. Lovendaalsingel 68 5361BL Grave [2]	1.50	59.18
Pand in ge_A	G.W. Lovendaalsingel 68 5361BL Grave [3]	1.50	59.62
Pand in ge_A	G.W. Lovendaalsingel 68 5361BL Grave [4]	1.50	56.53
Pand in ge_A	G.W. Lovendaalsingel 68 5361BL Grave [5]	1.50	54.91
Pand in ge_A	G.W. Lovendaalsingel 68 5361BL Grave [6]	1.50	38.15
Pand in ge_A	G.W. Lovendaalsingel 68 5361BL Grave [7]	1.50	45.48

Alle getoonde dB-waarden zijn A-gewogen

Rapport: Resultatentabel
Model: toekomstige situatie scherm 3m + SMANL5 (geheel N324)
L_{Aeq} totaalresultaten voor toetspunten
Groep: N324
Groepsreductie: Ja

Naam Toetspunt	Omschrijving	Hoogte	Lden
Pand in ge_A	G.W. Lovendaalsingel 68 5361BL Grave [8]	1.50	33.61
Pand in ge_A	Gagelstraat 15 5374NP Schaijk [1]	1.50	46.57
Pand in ge_A	Gagelstraat 15 5374NP Schaijk [2]	1.50	53.98
Pand in ge_A	Gagelstraat 15 5374NP Schaijk [3]	1.50	51.79
Pand in ge_A	Gagelstraat 15 5374NP Schaijk [7]	1.50	37.02
Pand in ge_A	Gagelstraat 15 5374NP Schaijk [8]	1.50	44.77
Pand in ge_A	Gagelstraat 15 5374NP Schaijk [9]	1.50	48.03
Pand in ge_A	Generaal de Bonsweg 1 5363ST Velp [1]	1.50	42.43
Pand in ge_A	Generaal de Bonsweg 1 5363ST Velp [10]	1.50	28.20
Pand in ge_A	Generaal de Bonsweg 1 5363ST Velp [11]	1.50	29.83
Pand in ge_A	Generaal de Bonsweg 1 5363ST Velp [12]	1.50	27.10
Pand in ge_A	Generaal de Bonsweg 1 5363ST Velp [13]	1.50	27.27
Pand in ge_A	Generaal de Bonsweg 1 5363ST Velp [14]	1.50	29.79
Pand in ge_A	Generaal de Bonsweg 1 5363ST Velp [15]	1.50	28.35
Pand in ge_A	Generaal de Bonsweg 1 5363ST Velp [16]	1.50	29.03
Pand in ge_A	Generaal de Bonsweg 1 5363ST Velp [17]	1.50	29.21
Pand in ge_A	Generaal de Bonsweg 1 5363ST Velp [18]	1.50	28.75
Pand in ge_A	Generaal de Bonsweg 1 5363ST Velp [19]	1.50	27.03
Pand in ge_A	Generaal de Bonsweg 1 5363ST Velp [2]	1.50	44.15
Pand in ge_A	Generaal de Bonsweg 1 5363ST Velp [20]	1.50	23.76
Pand in ge_A	Generaal de Bonsweg 1 5363ST Velp [21]	1.50	24.91
Pand in ge_A	Generaal de Bonsweg 1 5363ST Velp [22]	1.50	25.83
Pand in ge_A	Generaal de Bonsweg 1 5363ST Velp [23]	1.50	25.36
Pand in ge_A	Generaal de Bonsweg 1 5363ST Velp [24]	1.50	25.95

Alle getoonde dB-waarden zijn A-gewogen

Rapport: Resultatentabel
Model: toekomstige situatie scherm 3m + SMANL5 (geheel N324)
L_{Aeq} totaalresultaten voor toetspunten
Groep: N324
Groepsreductie: Ja

Naam			
Toetspunt	Omschrijving	Hoogte	Lden
Pand in ge_A	Generaal de Bonsweg 1 5363ST Velp [25]	1.50	33.18
Pand in ge_A	Generaal de Bonsweg 1 5363ST Velp [26]	1.50	33.80
Pand in ge_A	Generaal de Bonsweg 1 5363ST Velp [27]	1.50	36.79
Pand in ge_A	Generaal de Bonsweg 1 5363ST Velp [28]	1.50	41.02
Pand in ge_A	Generaal de Bonsweg 1 5363ST Velp [3]	1.50	44.01
Pand in ge_A	Generaal de Bonsweg 1 5363ST Velp [4]	1.50	42.51
Pand in ge_A	Generaal de Bonsweg 1 5363ST Velp [5]	1.50	29.60
Pand in ge_A	Generaal de Bonsweg 1 5363ST Velp [6]	1.50	40.51
Pand in ge_A	Generaal de Bonsweg 1 5363ST Velp [7]	1.50	40.88
Pand in ge_A	Generaal de Bonsweg 1 5363ST Velp [8]	1.50	25.13
Pand in ge_A	Generaal de Bonsweg 1 5363ST Velp [9]	1.50	29.86
Pand in ge_A	Generaal de Bonsweg 2 5363ST Velp [1]	1.50	38.61
Pand in ge_A	Generaal de Bonsweg 2 5363ST Velp [2]	1.50	39.96
Pand in ge_A	Generaal de Bonsweg 2 5363ST Velp [3]	1.50	42.46
Pand in ge_A	Generaal de Bonsweg 2 5363ST Velp [4]	1.50	41.31
Pand in ge_A	Generaal de Bonsweg 2 5363ST Velp [5]	1.50	34.86
Pand in ge_A	Generaal de Bonsweg 4 5363ST Velp [1]	1.50	32.83
Pand in ge_A	Generaal de Bonsweg 4 5363ST Velp [2]	1.50	38.88
Pand in ge_A	Generaal de Bonsweg 4 5363ST Velp [3]	1.50	39.74
Pand in ge_A	Generaal de Bonsweg 4 5363ST Velp [4]	1.50	24.73
Pand in ge_A	Generaal de Bonsweg 4 5363ST Velp [5]	1.50	26.92
Pand in ge_A	Generaal de Bonsweg 4 5363ST Velp [6]	1.50	29.84
Pand in ge_A	Generaal de Bonsweg 4 5363ST Velp [7]	1.50	27.99
Pand in ge_A	Generaal de Bonsweg 4 5363ST Velp [8]	1.50	32.28

Alle getoonde dB-waarden zijn A-gewogen

Rapport: Resultatentabel
Model: toekomstige situatie scherm 3m + SMANL5 (geheel N324)
L_{Aeq} totaalresultaten voor toetspunten
Groep: N324
Groepsreductie: Ja

Naam			
Toetspunt	Omschrijving	Hoogte	Lden
Pand in ge_A	Generaal de Bonsweg 4 5363ST Velp [9]	1.50	37.90
Pand in ge_A	Generaal de Bonsweg 6 5363ST Velp [1]	1.50	37.27
Pand in ge_A	Generaal de Bonsweg 6 5363ST Velp [2]	1.50	35.71
Pand in ge_A	Generaal de Bonsweg 6 5363ST Velp [3]	1.50	11.86
Pand in ge_A	Generaal de Bonsweg 6 5363ST Velp [4]	1.50	12.07
Pand in ge_A	Generaal de Bonsweg 6 5363ST Velp [5]	1.50	30.97
Pand in ge_A	Generaal de Bonsweg 6 5363ST Velp [6]	1.50	37.12
Pand in ge_A	Grootgaalseweg 6 5374LC Schaijk [1]	1.50	32.40
Pand in ge_A	Grootgaalseweg 6 5374LC Schaijk [2]	1.50	40.47
Pand in ge_A	Grootgaalseweg 6 5374LC Schaijk [3]	1.50	39.42
Pand in ge_A	Grootgaalseweg 6 5374LC Schaijk [4]	1.50	43.34
Pand in ge_A	Grootgaalseweg 6 5374LC Schaijk [5]	1.50	39.91
Pand in ge_A	Grootgaalseweg 8 5374LC Schaijk [1]	1.50	45.01
Pand in ge_A	Grootgaalseweg 8 5374LC Schaijk [10]	1.50	41.13
Pand in ge_A	Grootgaalseweg 8 5374LC Schaijk [11]	1.50	43.80
Pand in ge_A	Grootgaalseweg 8 5374LC Schaijk [2]	1.50	44.85
Pand in ge_A	Grootgaalseweg 8 5374LC Schaijk [3]	1.50	43.75
Pand in ge_A	Grootgaalseweg 8 5374LC Schaijk [9]	1.50	37.65
Pand in ge_A	Gruttohorst 1 5361SK Grave [1]	1.50	30.93
Pand in ge_A	Gruttohorst 1 5361SK Grave [2]	1.50	31.53
Pand in ge_A	Gruttohorst 1 5361SK Grave [3]	1.50	31.33
Pand in ge_A	Gruttohorst 1 5361SK Grave [4]	1.50	39.53
Pand in ge_A	Gruttohorst 1 5361SK Grave [5]	1.50	42.80
Pand in ge_A	Gruttohorst 1 5361SK Grave [6]	1.50	44.06

Alle getoonde dB-waarden zijn A-gewogen

Rapport: Resultatentabel
Model: toekomstige situatie scherm 3m + SMANL5 (geheel N324)
L_{Aeq} totaalresultaten voor toetspunten
Groep: N324
Groepsreductie: Ja

Naam			
Toetspunt	Omschrijving	Hoogte	Lden
Pand in ge_A	Gruttohorst 1 5361SK Grave [7]	1.50	44.35
Pand in ge_A	Gruttohorst 1 5361SK Grave [8]	1.50	45.49
Pand in ge_A	Gruttohorst 3 5361SK Grave [1]	1.50	45.21
Pand in ge_A	Gruttohorst 3 5361SK Grave [2]	1.50	40.67
Pand in ge_A	Gruttohorst 3 5361SK Grave [3]	1.50	43.06
Pand in ge_A	Gruttohorst 3 5361SK Grave [4]	1.50	40.54
Pand in ge_A	Gruttohorst 3 5361SK Grave [5]	1.50	31.08
Pand in ge_A	Gruttohorst 3 5361SK Grave [6]	1.50	31.53
Pand in ge_A	Gruttohorst 5 5361SK Grave [1]	1.50	32.15
Pand in ge_A	Gruttohorst 5 5361SK Grave [2]	1.50	30.49
Pand in ge_A	Gruttohorst 5 5361SK Grave [3]	1.50	41.56
Pand in ge_A	Gruttohorst 5 5361SK Grave [4]	1.50	44.51
Pand in ge_A	Gruttohorst 5 5361SK Grave [5]	1.50	42.45
Pand in ge_A	Gruttohorst 5 5361SK Grave [6]	1.50	43.93
Pand in ge_A	Gruttohorst 7 5361SK Grave [1]	1.50	43.07
Pand in ge_A	Gruttohorst 7 5361SK Grave [10]	1.50	31.05
Pand in ge_A	Gruttohorst 7 5361SK Grave [2]	1.50	42.53
Pand in ge_A	Gruttohorst 7 5361SK Grave [3]	1.50	37.78
Pand in ge_A	Gruttohorst 7 5361SK Grave [4]	1.50	33.42
Pand in ge_A	Gruttohorst 7 5361SK Grave [5]	1.50	34.79
Pand in ge_A	Gruttohorst 7 5361SK Grave [6]	1.50	37.67
Pand in ge_A	Gruttohorst 7 5361SK Grave [7]	1.50	33.18
Pand in ge_A	Gruttohorst 7 5361SK Grave [8]	1.50	29.38
Pand in ge_A	Gruttohorst 7 5361SK Grave [9]	1.50	29.72

Alle getoonde dB-waarden zijn A-gewogen

Rapport: Resultatentabel
Model: toekomstige situatie scherm 3m + SMANL5 (geheel N324)
L_{Aeq} totaalresultaten voor toetspunten
Groep: N324
Groepsreductie: Ja

Naam			
Toetspunt	Omschrijving	Hoogte	Lden
Pand in ge_A	Heijtmorgen 46 5375AP Reek [1]	1.50	40.05
Pand in ge_A	Heijtmorgen 46 5375AP Reek [2]	1.50	36.44
Pand in ge_A	Heijtmorgen 46 5375AP Reek [3]	1.50	36.63
Pand in ge_A	Heijtmorgen 46 5375AP Reek [4]	1.50	35.72
Pand in ge_A	Heijtmorgen 46 5375AP Reek [5]	1.50	35.57
Pand in ge_A	Heijtmorgen 46 5375AP Reek [6]	1.50	43.75
Pand in ge_A	Heijtmorgen 46 5375AP Reek [7]	1.50	38.26
Pand in ge_A	Heijtmorgen 46 5375AP Reek [8]	1.50	38.22
Pand in ge_A	Heijtmorgen 46 5375AP Reek [9]	1.50	39.55
Pand in ge_A	Heijtmorgen 48 5375AP Reek [1]	1.50	42.25
Pand in ge_A	Heijtmorgen 48 5375AP Reek [2]	1.50	29.98
Pand in ge_A	Heijtmorgen 48 5375AP Reek [3]	1.50	46.02
Pand in ge_A	Heijtmorgen 48 5375AP Reek [4]	1.50	44.85
Pand in ge_A	Heijtmorgen 48 5375AP Reek [5]	1.50	45.13
Pand in ge_A	Heijtmorgen 48 5375AP Reek [6]	1.50	41.92
Pand in ge_A	Heijtmorgen 49 5375AM Reek [1]	1.50	41.01
Pand in ge_A	Heijtmorgen 49 5375AM Reek [10]	1.50	39.38
Pand in ge_A	Heijtmorgen 49 5375AM Reek [11]	1.50	41.44
Pand in ge_A	Heijtmorgen 49 5375AM Reek [12]	1.50	40.08
Pand in ge_A	Heijtmorgen 49 5375AM Reek [2]	1.50	38.24
Pand in ge_A	Heijtmorgen 49 5375AM Reek [3]	1.50	37.33
Pand in ge_A	Heijtmorgen 49 5375AM Reek [4]	1.50	25.08
Pand in ge_A	Heijtmorgen 49 5375AM Reek [5]	1.50	27.09
Pand in ge_A	Heijtmorgen 49 5375AM Reek [6]	1.50	29.93

Alle getoonde dB-waarden zijn A-gewogen

Rapport: Resultatentabel
Model: toekomstige situatie scherm 3m + SMANL5 (geheel N324)
L_{Aeq} totaalresultaten voor toetspunten
Groep: N324
Groepsreductie: Ja

Naam			
Toetspunt	Omschrijving	Hoogte	Lden
Pand in ge_A	Heijtmorgen 49 5375AM Reek [7]	1.50	21.10
Pand in ge_A	Heijtmorgen 49 5375AM Reek [8]	1.50	29.54
Pand in ge_A	Heijtmorgen 49 5375AM Reek [9]	1.50	37.81
Pand in ge_A	Heijtmorgen 50 5375AP Reek [1]	1.50	46.08
Pand in ge_A	Heijtmorgen 50 5375AP Reek [2]	1.50	44.90
Pand in ge_A	Heijtmorgen 50 5375AP Reek [3]	1.50	45.82
Pand in ge_A	Heijtmorgen 50 5375AP Reek [4]	1.50	28.19
Pand in ge_A	Heijtmorgen 50 5375AP Reek [5]	1.50	30.71
Pand in ge_A	Heijtmorgen 50 5375AP Reek [6]	1.50	43.23
Pand in ge_A	Heijtmorgen 50 5375AP Reek [7]	1.50	43.27
Pand in ge_A	Heijtmorgen 51 5375AM Reek [1]	1.50	41.02
Pand in ge_A	Heijtmorgen 51 5375AM Reek [2]	1.50	41.32
Pand in ge_A	Heijtmorgen 51 5375AM Reek [3]	1.50	41.13
Pand in ge_A	Heijtmorgen 51 5375AM Reek [4]	1.50	35.89
Pand in ge_A	Heijtmorgen 51 5375AM Reek [5]	1.50	30.98
Pand in ge_A	Heijtmorgen 51 5375AM Reek [6]	1.50	25.86
Pand in ge_A	Heijtmorgen 51 5375AM Reek [7]	1.50	35.79
Pand in ge_A	Heijtmorgen 51 5375AM Reek [8]	1.50	41.38
Pand in ge_A	Heistraat 1 5363SJ Velp [1]	1.50	45.93
Pand in ge_A	Heistraat 1 5363SJ Velp [2]	1.50	32.60
Pand in ge_A	Heistraat 1 5363SJ Velp [3]	1.50	37.19
Pand in ge_A	Heistraat 1 5363SJ Velp [4]	1.50	47.74
Pand in ge_A	Heistraat 3 5363SJ Velp [1]	1.50	52.31
Pand in ge_A	Heistraat 3 5363SJ Velp [2]	1.50	34.76

Alle getoonde dB-waarden zijn A-gewogen

Rapport: Resultatentabel
Model: toekomstige situatie scherm 3m + SMANL5 (geheel N324)
L_{Aeq} totaalresultaten voor toetspunten
Groep: N324
Groepsreductie: Ja

Naam Toetspunt	Omschrijving	Hoogte	Lden
Pand in ge_A	Heistraat 3 5363SJ Velp [3]	1.50	45.42
Pand in ge_A	Heistraat 3 5363SJ Velp [4]	1.50	52.40
Pand in ge_A	Helmkruid 10 5361MH Grave [3]	1.50	26.22
Pand in ge_A	Helmkruid 10 5361MH Grave [5]	1.50	41.12
Pand in ge_A	Helmkruid 12 5361MH Grave [1]	1.50	40.71
Pand in ge_A	Helmkruid 14 5361MH Grave [5]	1.50	40.08
Pand in ge_A	Helmkruid 16 5361MH Grave [1]	1.50	39.67
Pand in ge_A	Helmkruid 18 5361MH Grave [4]	1.50	29.95
Pand in ge_A	Helmkruid 18 5361MH Grave [5]	1.50	39.63
Pand in ge_A	Helmkruid 20 5361MH Grave [1]	1.50	38.80
Pand in ge_A	Helmkruid 22 5361MH Grave [2]	1.50	39.64
Pand in ge_A	Helmkruid 24 5361MH Grave [5]	1.50	38.85
Pand in ge_A	Helmkruid 26 5361MH Grave [1]	1.50	38.07
Pand in ge_A	Helmkruid 28 5361MH Grave [3]	1.50	38.18
Pand in ge_A	Helmkruid 30 5361MH Grave [3]	1.50	37.82
Pand in ge_A	Helmkruid 32 5361MH Grave [5]	1.50	38.36
Pand in ge_A	Helmkruid 34 5361MH Grave [1]	1.50	31.56
Pand in ge_A	Helmkruid 36 5361MH Grave [5]	1.50	36.17
Pand in ge_A	Helmkruid 6 5361MH Grave [1]	1.50	34.54
Pand in ge_A	Helmkruid 6 5361MH Grave [2]	1.50	33.79
Pand in ge_A	Helmkruid 6 5361MH Grave [3]	1.50	41.70
Pand in ge_A	Helmkruid 6 5361MH Grave [4]	1.50	41.65
Pand in ge_A	Helmkruid 8 5361MH Grave [2]	1.50	41.16
Pand in ge_A	Helmkruid 8 5361MH Grave [3]	1.50	40.70

Alle getoonde dB-waarden zijn A-gewogen

Rapport: Resultatentabel
Model: toekomstige situatie scherm 3m + SMANL5 (geheel N324)
L_{Aeq} totaalresultaten voor toetspunten
Groep: N324
Groepsreductie: Ja

Naam			
Toetspunt	Omschrijving	Hoogte	Lden
Pand in ge_A	Hoekstraat 1 5374GA Schaijk [1]	1.50	36.20
Pand in ge_A	Hoekstraat 1 5374GA Schaijk [2]	1.50	33.66
Pand in ge_A	Hoekstraat 1 5374GA Schaijk [3]	1.50	32.43
Pand in ge_A	Hoekstraat 1 5374GA Schaijk [4]	1.50	33.36
Pand in ge_A	Hoekstraat 1 5374GA Schaijk [5]	1.50	29.59
Pand in ge_A	Hoekstraat 1 5374GA Schaijk [6]	1.50	31.66
Pand in ge_A	Hoekstraat 1 5374GA Schaijk [7]	1.50	31.68
Pand in ge_A	Hoekstraat 1 5374GA Schaijk [8]	1.50	33.73
Pand in ge_A	Hoekstraat 1 5374GA Schaijk [9]	1.50	30.88
Pand in ge_A	Hoekstraat 1 a 5374GA Schaijk [1]	1.50	31.15
Pand in ge_A	Hoekstraat 1 a 5374GA Schaijk [2]	1.50	31.33
Pand in ge_A	Hoekstraat 1 a 5374GA Schaijk [3]	1.50	33.37
Pand in ge_A	Hoekstraat 1 a 5374GA Schaijk [4]	1.50	31.71
Pand in ge_A	Hoekstraat 1 a 5374GA Schaijk [5]	1.50	31.33
Pand in ge_A	Hoekstraat 1 a 5374GA Schaijk [6]	1.50	27.76
Pand in ge_A	Hoekstraat 1 a 5374GA Schaijk [7]	1.50	29.64
Pand in ge_A	Hoekstraat 1 a 5374GA Schaijk [8]	1.50	36.82
Pand in ge_A	Hoekstraat 1 b 5374GA Schaijk [1]	1.50	32.86
Pand in ge_A	Hoekstraat 1 b 5374GA Schaijk [2]	1.50	30.68
Pand in ge_A	Hoekstraat 1 b 5374GA Schaijk [3]	1.50	30.56
Pand in ge_A	Hoekstraat 1 b 5374GA Schaijk [4]	1.50	34.56
Pand in ge_A	Hoekstraat 10 5374GB Schaijk [1]	1.50	41.39
Pand in ge_A	Hoekstraat 10 5374GB Schaijk [2]	1.50	46.09
Pand in ge_A	Hoekstraat 10 5374GB Schaijk [6]	1.50	51.08

Alle getoonde dB-waarden zijn A-gewogen

Rapport: Resultatentabel
Model: toekomstige situatie scherm 3m + SMANL5 (geheel N324)
L_{Aeq} totaalresultaten voor toetspunten
Groep: N324
Groepsreductie: Ja

Naam Toetspunt	Omschrijving	Hoogte	Lden
Pand in ge_A	Hoekstraat 10 5374GB Schaijk [7]	1.50	48.90
Pand in ge_A	Hoekstraat 11 5374GA Schaijk [1]	1.50	37.80
Pand in ge_A	Hoekstraat 11 5374GA Schaijk [2]	1.50	41.72
Pand in ge_A	Hoekstraat 11 5374GA Schaijk [3]	1.50	43.61
Pand in ge_A	Hoekstraat 11 5374GA Schaijk [4]	1.50	35.84
Pand in ge_A	Hoekstraat 12 5374GB Schaijk [2]	1.50	38.36
Pand in ge_A	Hoekstraat 12 5374GB Schaijk [4]	1.50	47.13
Pand in ge_A	Hoekstraat 12 5374GB Schaijk [5]	1.50	50.11
Pand in ge_A	Hoekstraat 12 5374GB Schaijk [6]	1.50	52.59
Pand in ge_A	Hoekstraat 12 5374GB Schaijk [7]	1.50	50.61
Pand in ge_A	Hoekstraat 12 5374GB Schaijk [8]	1.50	51.83
Pand in ge_A	Hoekstraat 12 5374GB Schaijk [9]	1.50	46.90
Pand in ge_A	Hoekstraat 13 5374GA Schaijk [1]	1.50	48.23
Pand in ge_A	Hoekstraat 13 5374GA Schaijk [2]	1.50	47.83
Pand in ge_A	Hoekstraat 13 5374GA Schaijk [3]	1.50	39.99
Pand in ge_A	Hoekstraat 13 5374GA Schaijk [5]	1.50	38.42
Pand in ge_A	Hoekstraat 13 5374GA Schaijk [6]	1.50	37.24
Pand in ge_A	Hoekstraat 14 5374GB Schaijk [1]	1.50	50.28
Pand in ge_A	Hoekstraat 14 5374GB Schaijk [2]	1.50	38.60
Pand in ge_A	Hoekstraat 14 5374GB Schaijk [3]	1.50	45.86
Pand in ge_A	Hoekstraat 14 5374GB Schaijk [4]	1.50	45.19
Pand in ge_A	Hoekstraat 14 5374GB Schaijk [5]	1.50	51.10
Pand in ge_A	Hoekstraat 14 5374GB Schaijk [6]	1.50	54.64
Pand in ge_A	Hoekstraat 14 5374GB Schaijk [7]	1.50	51.65

Alle getoonde dB-waarden zijn A-gewogen

Rapport: Resultatentabel
Model: toekomstige situatie scherm 3m + SMANL5 (geheel N324)
L_{Aeq} totaalresultaten voor toetspunten
Groep: N324
Groepsreductie: Ja

Naam			
Toetspunt	Omschrijving	Hoogte	Lden
Pand in ge_A	Hoekstraat 14 5374GB Schaijk [8]	1.50	50.68
Pand in ge_A	Hoekstraat 15 5374GA Schaijk [4]	1.50	44.81
Pand in ge_A	Hoekstraat 15 5374GA Schaijk [5]	1.50	50.74
Pand in ge_A	Hoekstraat 15 5374GA Schaijk [6]	1.50	50.87
Pand in ge_A	Hoekstraat 15 5374GA Schaijk [7]	1.50	49.34
Pand in ge_A	Hoekstraat 15 5374GA Schaijk [8]	1.50	41.98
Pand in ge_A	Hoekstraat 16 5374GB Schaijk [1]	1.50	39.95
Pand in ge_A	Hoekstraat 16 5374GB Schaijk [2]	1.50	53.73
Pand in ge_A	Hoekstraat 16 5374GB Schaijk [3]	1.50	58.94
Pand in ge_A	Hoekstraat 16 5374GB Schaijk [4]	1.50	56.38
Pand in ge_A	Hoekstraat 16 5374GB Schaijk [5]	1.50	43.89
Pand in ge_A	Hoekstraat 17 5374GA Schaijk [1]	1.50	55.74
Pand in ge_A	Hoekstraat 17 5374GA Schaijk [10]	1.50	52.17
Pand in ge_A	Hoekstraat 17 5374GA Schaijk [2]	1.50	53.01
Pand in ge_A	Hoekstraat 17 5374GA Schaijk [3]	1.50	42.90
Pand in ge_A	Hoekstraat 17 5374GA Schaijk [4]	1.50	45.85
Pand in ge_A	Hoekstraat 17 5374GA Schaijk [5]	1.50	50.92
Pand in ge_A	Hoekstraat 17 5374GA Schaijk [6]	1.50	44.49
Pand in ge_A	Hoekstraat 17 5374GA Schaijk [7]	1.50	49.75
Pand in ge_A	Hoekstraat 17 5374GA Schaijk [8]	1.50	50.71
Pand in ge_A	Hoekstraat 17 5374GA Schaijk [9]	1.50	48.37
Pand in ge_A	Hoekstraat 19 5374GA Schaijk [4]	1.50	45.30
Pand in ge_A	Hoekstraat 19 5374GA Schaijk [5]	1.50	53.54
Pand in ge_A	Hoekstraat 19 5374GA Schaijk [6]	1.50	58.45

Alle getoonde dB-waarden zijn A-gewogen

Rapport: Resultatentabel
Model: toekomstige situatie scherm 3m + SMANL5 (geheel N324)
L_{Aeq} totaalresultaten voor toetspunten
Groep: N324
Groepsreductie: Ja

Naam Toetspunt	Omschrijving	Hoogte	Lden
Pand in ge_A	Hoekstraat 19 5374GA Schaijk [7]	1.50	56.78
Pand in ge_A	Hoekstraat 19 5374GA Schaijk [8]	1.50	57.17
Pand in ge_A	Hoekstraat 19 5374GA Schaijk [9]	1.50	55.44
Pand in ge_A	Hoekstraat 2 5374GB Schaijk [1]	1.50	38.99
Pand in ge_A	Hoekstraat 2 5374GB Schaijk [2]	1.50	35.66
Pand in ge_A	Hoekstraat 2 5374GB Schaijk [3]	1.50	33.59
Pand in ge_A	Hoekstraat 2 5374GB Schaijk [4]	1.50	27.84
Pand in ge_A	Hoekstraat 2 5374GB Schaijk [5]	1.50	27.60
Pand in ge_A	Hoekstraat 2 5374GB Schaijk [6]	1.50	31.13
Pand in ge_A	Hoekstraat 2 5374GB Schaijk [7]	1.50	33.16
Pand in ge_A	Hoekstraat 23 5374GA Schaijk [1]	1.50	27.20
Pand in ge_A	Hoekstraat 23 5374GA Schaijk [2]	1.50	29.08
Pand in ge_A	Hoekstraat 23 5374GA Schaijk [3]	1.50	34.36
Pand in ge_A	Hoekstraat 23 5374GA Schaijk [4]	1.50	34.45
Pand in ge_A	Hoekstraat 23 5374GA Schaijk [5]	1.50	45.72
Pand in ge_A	Hoekstraat 23 5374GA Schaijk [6]	1.50	45.90
Pand in ge_A	Hoekstraat 23 5374GA Schaijk [7]	1.50	37.72
Pand in ge_A	Hoekstraat 27 5374GA Schaijk [1]	1.50	45.85
Pand in ge_A	Hoekstraat 27 5374GA Schaijk [4]	1.50	53.66
Pand in ge_A	Hoekstraat 27 5374GA Schaijk [5]	1.50	55.18
Pand in ge_A	Hoekstraat 27 5374GA Schaijk [6]	1.50	48.44
Pand in ge_A	Hoekstraat 29 5374GA Schaijk [1]	1.50	43.15
Pand in ge_A	Hoekstraat 29 5374GA Schaijk [3]	1.50	52.78
Pand in ge_A	Hoekstraat 29 5374GA Schaijk [4]	1.50	55.73

Alle getoonde dB-waarden zijn A-gewogen

Rapport: Resultatentabel
Model: toekomstige situatie scherm 3m + SMANL5 (geheel N324)
L_{Aeq} totaalresultaten voor toetspunten
Groep: N324
Groepsreductie: Ja

Naam			
Toetspunt	Omschrijving	Hoogte	Lden
Pand in ge_A	Hoekstraat 29 5374GA Schaijk [6]	1.50	55.44
Pand in ge_A	Hoekstraat 29 5374GA Schaijk [7]	1.50	53.11
Pand in ge_A	Hoekstraat 3 5374GA Schaijk [1]	1.50	31.20
Pand in ge_A	Hoekstraat 3 5374GA Schaijk [2]	1.50	30.43
Pand in ge_A	Hoekstraat 3 5374GA Schaijk [3]	1.50	30.49
Pand in ge_A	Hoekstraat 3 5374GA Schaijk [4]	1.50	31.49
Pand in ge_A	Hoekstraat 3 5374GA Schaijk [5]	1.50	32.33
Pand in ge_A	Hoekstraat 3 5374GA Schaijk [6]	1.50	35.03
Pand in ge_A	Hoekstraat 3 5374GA Schaijk [7]	1.50	34.93
Pand in ge_A	Hoekstraat 31 5374GA Schaijk [1]	1.50	46.29
Pand in ge_A	Hoekstraat 31 5374GA Schaijk [2]	1.50	47.06
Pand in ge_A	Hoekstraat 31 5374GA Schaijk [4]	1.50	52.19
Pand in ge_A	Hoekstraat 31 5374GA Schaijk [5]	1.50	55.29
Pand in ge_A	Hoekstraat 31 5374GA Schaijk [7]	1.50	54.78
Pand in ge_A	Hoekstraat 31 5374GA Schaijk [8]	1.50	48.60
Pand in ge_A	Hoekstraat 4 5374GB Schaijk [1]	1.50	34.60
Pand in ge_A	Hoekstraat 4 5374GB Schaijk [2]	1.50	32.94
Pand in ge_A	Hoekstraat 4 5374GB Schaijk [3]	1.50	32.04
Pand in ge_A	Hoekstraat 4 5374GB Schaijk [4]	1.50	34.02
Pand in ge_A	Hoekstraat 4 5374GB Schaijk [5]	1.50	32.89
Pand in ge_A	Hoekstraat 4 5374GB Schaijk [6]	1.50	39.65
Pand in ge_A	Hoekstraat 4 5374GB Schaijk [7]	1.50	38.20
Pand in ge_A	Hoekstraat 4 b 5374GB Schaijk [1]	1.50	34.33
Pand in ge_A	Hoekstraat 4 b 5374GB Schaijk [2]	1.50	39.52

Alle getoonde dB-waarden zijn A-gewogen

Rapport: Resultatentabel
Model: toekomstige situatie scherm 3m + SMANL5 (geheel N324)
L_{Aeq} totaalresultaten voor toetspunten
Groep: N324
Groepsreductie: Ja

Naam			
Toetspunt	Omschrijving	Hoogte	Lden
Pand in ge_A	Hoekstraat 4 b 5374GB Schaijk [3]	1.50	25.12
Pand in ge_A	Hoekstraat 4 b 5374GB Schaijk [4]	1.50	33.28
Pand in ge_A	Hoekstraat 5 5374GA Schaijk [1]	1.50	31.89
Pand in ge_A	Hoekstraat 5 5374GA Schaijk [2]	1.50	31.81
Pand in ge_A	Hoekstraat 5 5374GA Schaijk [3]	1.50	33.54
Pand in ge_A	Hoekstraat 5 5374GA Schaijk [4]	1.50	34.99
Pand in ge_A	Hoekstraat 5 5374GA Schaijk [5]	1.50	29.90
Pand in ge_A	Hoekstraat 5 5374GA Schaijk [6]	1.50	29.54
Pand in ge_A	Hoekstraat 5 5374GA Schaijk [7]	1.50	31.05
Pand in ge_A	Hoekstraat 5 5374GA Schaijk [8]	1.50	31.24
Pand in ge_A	Hoekstraat 6 5374GB Schaijk [3]	1.50	31.89
Pand in ge_A	Hoekstraat 6 5374GB Schaijk [4]	1.50	35.72
Pand in ge_A	Hoekstraat 6 5374GB Schaijk [5]	1.50	43.41
Pand in ge_A	Hoekstraat 6 5374GB Schaijk [6]	1.50	46.60
Pand in ge_A	Hoekstraat 6 5374GB Schaijk [7]	1.50	48.12
Pand in ge_A	Hoekstraat 6 5374GB Schaijk [8]	1.50	47.38
Pand in ge_A	Hoekstraat 7 5374GA Schaijk [1]	1.50	35.90
Pand in ge_A	Hoekstraat 7 5374GA Schaijk [10]	1.50	40.04
Pand in ge_A	Hoekstraat 7 5374GA Schaijk [2]	1.50	30.40
Pand in ge_A	Hoekstraat 7 5374GA Schaijk [3]	1.50	32.82
Pand in ge_A	Hoekstraat 7 5374GA Schaijk [4]	1.50	34.90
Pand in ge_A	Hoekstraat 7 5374GA Schaijk [5]	1.50	31.89
Pand in ge_A	Hoekstraat 7 5374GA Schaijk [6]	1.50	31.00
Pand in ge_A	Hoekstraat 7 5374GA Schaijk [7]	1.50	38.74

Alle getoonde dB-waarden zijn A-gewogen

Rapport: Resultatentabel
Model: toekomstige situatie scherm 3m + SMANL5 (geheel N324)
L_{Aeq} totaalresultaten voor toetspunten
Groep: N324
Groepsreductie: Ja

Naam			
Toetspunt	Omschrijving	Hoogte	Lden
Pand in ge_A	Hoekstraat 7 5374GA Schaijk [8]	1.50	39.79
Pand in ge_A	Hoekstraat 7 5374GA Schaijk [9]	1.50	42.50
Pand in ge_A	Hoekstraat 8 a 5374GB Schaijk [1]	1.50	48.76
Pand in ge_A	Hoekstraat 8 a 5374GB Schaijk [2]	1.50	46.67
Pand in ge_A	Hoekstraat 8 a 5374GB Schaijk [3]	1.50	43.89
Pand in ge_A	Hoekstraat 8 a 5374GB Schaijk [4]	1.50	41.11
Pand in ge_A	Hoekstraat 8 a 5374GB Schaijk [5]	1.50	42.00
Pand in ge_A	Hoekstraat 8 a 5374GB Schaijk [6]	1.50	49.03
Pand in ge_A	Hoekstraat 9 5374GA Schaijk [1]	1.50	35.28
Pand in ge_A	Hoekstraat 9 5374GA Schaijk [2]	1.50	40.17
Pand in ge_A	Hoekstraat 9 5374GA Schaijk [3]	1.50	36.22
Pand in ge_A	Hoekstraat 9 5374GA Schaijk [4]	1.50	35.90
Pand in ge_A	Hoekstraat 9 5374GA Schaijk [5]	1.50	32.33
Pand in ge_A	Hoekstraat 9 5374GA Schaijk [6]	1.50	36.69
Pand in ge_A	Holenbergstraat 1 5374RZ Schaijk [1]	1.50	30.31
Pand in ge_A	Holenbergstraat 1 5374RZ Schaijk [10]	1.50	35.42
Pand in ge_A	Holenbergstraat 1 5374RZ Schaijk [2]	1.50	51.74
Pand in ge_A	Holenbergstraat 1 5374RZ Schaijk [3]	1.50	54.51
Pand in ge_A	Holenbergstraat 1 5374RZ Schaijk [4]	1.50	54.16
Pand in ge_A	Holenbergstraat 1 5374RZ Schaijk [5]	1.50	55.39
Pand in ge_A	Holenbergstraat 1 5374RZ Schaijk [6]	1.50	51.45
Pand in ge_A	Holenbergstraat 1 5374RZ Schaijk [7]	1.50	38.05
Pand in ge_A	Holenbergstraat 1 5374RZ Schaijk [8]	1.50	36.19
Pand in ge_A	Holenbergstraat 1 5374RZ Schaijk [9]	1.50	46.66

Alle getoonde dB-waarden zijn A-gewogen

Rapport: Resultatentabel
Model: toekomstige situatie scherm 3m + SMANL5 (geheel N324)
L_{Aeq} totaalresultaten voor toetspunten
Groep: N324
Groepsreductie: Ja

Naam			
Toetspunt	Omschrijving	Hoogte	Lden
Pand in ge_A	Hoogheistraat 1 a 5374NT Schaijk [1]	1.50	41.18
Pand in ge_A	Hoogheistraat 1 a 5374NT Schaijk [2]	1.50	37.72
Pand in ge_A	Hoogheistraat 1 a 5374NT Schaijk [3]	1.50	38.32
Pand in ge_A	Hoogheistraat 1 a 5374NT Schaijk [4]	1.50	32.31
Pand in ge_A	Hoogheistraat 1 a 5374NT Schaijk [5]	1.50	38.52
Pand in ge_A	Hoogheistraat 1 a 5374NT Schaijk [6]	1.50	39.09
Pand in ge_A	Hoogheistraat 11 5374NT Schaijk [1]	1.50	35.84
Pand in ge_A	Hoogheistraat 11 5374NT Schaijk [2]	1.50	39.12
Pand in ge_A	Hoogheistraat 11 5374NT Schaijk [3]	1.50	38.31
Pand in ge_A	Hoogheistraat 11 5374NT Schaijk [4]	1.50	39.17
Pand in ge_A	Hoogheistraat 11 5374NT Schaijk [5]	1.50	38.86
Pand in ge_A	Hoogheistraat 11 5374NT Schaijk [6]	1.50	38.30
Pand in ge_A	Hoogheistraat 11 5374NT Schaijk [7]	1.50	37.43
Pand in ge_A	Hoogheistraat 13 5374NT Schaijk [1]	1.50	42.90
Pand in ge_A	Hoogheistraat 13 5374NT Schaijk [2]	1.50	42.88
Pand in ge_A	Hoogheistraat 13 5374NT Schaijk [3]	1.50	42.59
Pand in ge_A	Hoogheistraat 13 5374NT Schaijk [4]	1.50	40.53
Pand in ge_A	Hoogheistraat 13 5374NT Schaijk [5]	1.50	39.84
Pand in ge_A	Hoogheistraat 13 5374NT Schaijk [6]	1.50	32.79
Pand in ge_A	Hoogheistraat 13 5374NT Schaijk [7]	1.50	40.13
Pand in ge_A	Hoogheistraat 15 5374NT Schaijk [1]	1.50	37.31
Pand in ge_A	Hoogheistraat 15 5374NT Schaijk [2]	1.50	39.98
Pand in ge_A	Hoogheistraat 15 5374NT Schaijk [3]	1.50	39.76
Pand in ge_A	Hoogheistraat 15 5374NT Schaijk [4]	1.50	38.76

Alle getoonde dB-waarden zijn A-gewogen

Rapport: Resultatentabel
Model: toekomstige situatie scherm 3m + SMANL5 (geheel N324)
L_{Aeq} totaalresultaten voor toetspunten
Groep: N324
Groepsreductie: Ja

Naam			
Toetspunt	Omschrijving	Hoogte	Lden
Pand in ge_A	Hoogheistraat 15 5374NT Schaijk [5]	1.50	36.64
Pand in ge_A	Hoogheistraat 15 5374NT Schaijk [6]	1.50	36.85
Pand in ge_A	Hoogheistraat 15 5374NT Schaijk [7]	1.50	29.96
Pand in ge_A	Hoogheistraat 15 5374NT Schaijk [8]	1.50	37.67
Pand in ge_A	Hoogheistraat 16 5374NV Schaijk [3]	1.50	24.48
Pand in ge_A	Hoogheistraat 16 5374NV Schaijk [8]	1.50	36.31
Pand in ge_A	Hoogheistraat 16 5374NV Schaijk [9]	1.50	40.95
Pand in ge_A	Hoogheistraat 18 5374NV Schaijk [3]	1.50	38.93
Pand in ge_A	Hoogheistraat 19 5374NT Schaijk [2]	1.50	42.93
Pand in ge_A	Hoogheistraat 19 5374NT Schaijk [5]	1.50	34.43
Pand in ge_A	Hoogheistraat 20 5374NV Schaijk [1]	1.50	42.24
Pand in ge_A	Hoogheistraat 3 5374NT Schaijk [1]	1.50	38.33
Pand in ge_A	Hoogheistraat 3 5374NT Schaijk [2]	1.50	41.51
Pand in ge_A	Hoogheistraat 3 5374NT Schaijk [3]	1.50	39.26
Pand in ge_A	Hoogheistraat 3 5374NT Schaijk [4]	1.50	39.32
Pand in ge_A	Hoogheistraat 3 5374NT Schaijk [5]	1.50	33.12
Pand in ge_A	Hoogheistraat 3 5374NT Schaijk [6]	1.50	35.94
Pand in ge_A	Hoogheistraat 7 5374NT Schaijk [1]	1.50	32.48
Pand in ge_A	Hoogheistraat 7 5374NT Schaijk [2]	1.50	34.38
Pand in ge_A	Hoogheistraat 7 5374NT Schaijk [3]	1.50	34.08
Pand in ge_A	Hoogheistraat 7 5374NT Schaijk [4]	1.50	40.56
Pand in ge_A	Hoogheistraat 7 5374NT Schaijk [5]	1.50	41.19
Pand in ge_A	Hoogheistraat 7 5374NT Schaijk [6]	1.50	41.46
Pand in ge_A	Hoogheistraat 7 a 5374NT Schaijk [1]	1.50	40.20

Alle getoonde dB-waarden zijn A-gewogen

Rapport: Resultatentabel
Model: toekomstige situatie scherm 3m + SMANL5 (geheel N324)
L_{Aeq} totaalresultaten voor toetspunten
Groep: N324
Groepsreductie: Ja

Naam			
Toetspunt	Omschrijving	Hoogte	Lden
Pand in ge_A	Hoogheistraat 7 a 5374NT Schaijk [2]	1.50	39.23
Pand in ge_A	Hoogheistraat 7 a 5374NT Schaijk [3]	1.50	34.25
Pand in ge_A	Hoogheistraat 7 a 5374NT Schaijk [4]	1.50	33.67
Pand in ge_A	Hoogheistraat 7 a 5374NT Schaijk [5]	1.50	41.08
Pand in ge_A	Hoogheistraat 7 a 5374NT Schaijk [6]	1.50	37.09
Pand in ge_A	Hoogheistraat 7 a 5374NT Schaijk [7]	1.50	39.10
Pand in ge_A	Hoogheistraat 9 5374NT Schaijk [1]	1.50	34.82
Pand in ge_A	Hoogheistraat 9 5374NT Schaijk [2]	1.50	41.11
Pand in ge_A	Hoogheistraat 9 5374NT Schaijk [3]	1.50	41.22
Pand in ge_A	Hoogheistraat 9 5374NT Schaijk [4]	1.50	40.41
Pand in ge_A	Hoogheistraat 9 5374NT Schaijk [5]	1.50	41.08
Pand in ge_A	Hoogheistraat 9 a 5374NT Schaijk [1]	1.50	38.47
Pand in ge_A	Hoogheistraat 9 a 5374NT Schaijk [2]	1.50	32.90
Pand in ge_A	Hoogheistraat 9 a 5374NT Schaijk [3]	1.50	41.26
Pand in ge_A	Hoogheistraat 9 a 5374NT Schaijk [4]	1.50	37.97
Pand in ge_A	Hoogveldscheweg 1 a 5363TM Velp [1]	1.50	44.49
Pand in ge_A	Hoogveldscheweg 1 a 5363TM Velp [2]	1.50	42.12
Pand in ge_A	Hoogveldscheweg 1 a 5363TM Velp [3]	1.50	51.02
Pand in ge_A	Hoogveldscheweg 1 a 5363TM Velp [4]	1.50	52.96
Pand in ge_A	Hoogveldscheweg 1 a 5363TM Velp [5]	1.50	52.01
Pand in ge_A	Hoogveldscheweg 1 a 5363TM Velp [6]	1.50	48.11
Pand in ge_A	Hoogveldscheweg 1 a 5363TM Velp [7]	1.50	40.35
Pand in ge_A	Hoogveldscheweg 2 5363TM Velp [1]	1.50	28.69
Pand in ge_A	Hoogveldscheweg 2 5363TM Velp [2]	1.50	33.22

Alle getoonde dB-waarden zijn A-gewogen

Rapport: Resultatentabel
Model: toekomstige situatie scherm 3m + SMANL5 (geheel N324)
L_{Aeq} totaalresultaten voor toetspunten
Groep: N324
Groepsreductie: Ja

Naam Toetspunt	Omschrijving	Hoogte	Lden
Pand in ge_A	Hoogveldscheweg 2 5363TM Velp [3]	1.50	43.21
Pand in ge_A	Hoogveldscheweg 2 5363TM Velp [4]	1.50	44.69
Pand in ge_A	Hoogveldscheweg 2 5363TM Velp [5]	1.50	28.42
Pand in ge_A	Industriepark 32 5374CM Schaijk [1]	1.50	42.88
Pand in ge_A	Industriepark 32 5374CM Schaijk [2]	1.50	43.86
Pand in ge_A	Industriepark 32 5374CM Schaijk [3]	1.50	39.22
Pand in ge_A	Industriepark 32 5374CM Schaijk [4]	1.50	38.40
Pand in ge_A	Industriepark 32 5374CM Schaijk [5]	1.50	36.60
Pand in ge_A	Julianastraat 10 5361CK Grave [1]	1.50	36.87
Pand in ge_A	Julianastraat 10 5361CK Grave [2]	1.50	40.15
Pand in ge_A	Julianastraat 10 5361CK Grave [3]	1.50	30.19
Pand in ge_A	Julianastraat 12 5361CK Grave [1]	1.50	36.53
Pand in ge_A	Julianastraat 12 5361CK Grave [2]	1.50	38.73
Pand in ge_A	Julianastraat 14 5361CK Grave [1]	1.50	29.37
Pand in ge_A	Julianastraat 14 5361CK Grave [2]	1.50	37.93
Pand in ge_A	Julianastraat 16 5361CK Grave [1]	1.50	28.96
Pand in ge_A	Julianastraat 16 5361CK Grave [2]	1.50	29.67
Pand in ge_A	Julianastraat 16 5361CK Grave [3]	1.50	38.13
Pand in ge_A	Julianastraat 2 5361CK Grave [1]	1.50	49.82
Pand in ge_A	Julianastraat 2 5361CK Grave [2]	1.50	46.79
Pand in ge_A	Julianastraat 2 5361CK Grave [3]	1.50	47.77
Pand in ge_A	Julianastraat 2 5361CK Grave [4]	1.50	47.48
Pand in ge_A	Julianastraat 2 5361CK Grave [5]	1.50	48.79
Pand in ge_A	Julianastraat 2 5361CK Grave [6]	1.50	43.84

Alle getoonde dB-waarden zijn A-gewogen

Rapport: Resultatentabel
Model: toekomstige situatie scherm 3m + SMANL5 (geheel N324)
L_{Aeq} totaalresultaten voor toetspunten
Groep: N324
Groepsreductie: Ja

Naam			
Toetspunt	Omschrijving	Hoogte	Lden
Pand in ge_A	Julianastraat 2 5361CK Grave [7]	1.50	29.10
Pand in ge_A	Julianastraat 4 5361CK Grave [2]	1.50	28.73
Pand in ge_A	Julianastraat 4 5361CK Grave [4]	1.50	47.92
Pand in ge_A	Julianastraat 6 5361CK Grave [1]	1.50	48.60
Pand in ge_A	Julianastraat 6 5361CK Grave [2]	1.50	30.01
Pand in ge_A	Julianastraat 8 5361CK Grave [3]	1.50	29.89
Pand in ge_A	Julianastraat 8 5361CK Grave [4]	1.50	41.51
Pand in ge_A	Julianastraat 8 5361CK Grave [5]	1.50	48.11
Pand in ge_A	Kleefsestraat 2 5374CW Schaijk [1]	1.50	46.60
Pand in ge_A	Kleefsestraat 2 5374CW Schaijk [2]	1.50	47.43
Pand in ge_A	Kleefsestraat 2 5374CW Schaijk [3]	1.50	33.41
Pand in ge_A	Kleefsestraat 2 5374CW Schaijk [4]	1.50	45.78
Pand in ge_A	Kleefsestraat 4 5374CW Schaijk [1]	1.50	49.19
Pand in ge_A	Kleefsestraat 4 5374CW Schaijk [10]	1.50	49.69
Pand in ge_A	Kleefsestraat 4 5374CW Schaijk [2]	1.50	50.33
Pand in ge_A	Kleefsestraat 4 5374CW Schaijk [3]	1.50	48.36
Pand in ge_A	Kleefsestraat 4 5374CW Schaijk [5]	1.50	48.30
Pand in ge_A	Kleefsestraat 4 5374CW Schaijk [8]	1.50	43.52
Pand in ge_A	Kleefsestraat 4 5374CW Schaijk [9]	1.50	46.83
Pand in ge_A	Knoopkruid 14 5361MK Grave [1]	1.50	24.08
Pand in ge_A	Knoopkruid 14 5361MK Grave [2]	1.50	25.40
Pand in ge_A	Knoopkruid 14 5361MK Grave [3]	1.50	26.62
Pand in ge_A	Knoopkruid 14 5361MK Grave [4]	1.50	33.93
Pand in ge_A	Knoopkruid 14 5361MK Grave [5]	1.50	40.89

Alle getoonde dB-waarden zijn A-gewogen

Rapport: Resultatentabel
Model: toekomstige situatie scherm 3m + SMANL5 (geheel N324)
L_{Aeq} totaalresultaten voor toetspunten
Groep: N324
Groepsreductie: Ja

Naam			
Toetspunt	Omschrijving	Hoogte	Lden
Pand in ge_A	Knoopkruid 16 5361MK Grave [1]	1.50	41.13
Pand in ge_A	Knoopkruid 16 5361MK Grave [2]	1.50	42.64
Pand in ge_A	Knoopkruid 16 5361MK Grave [3]	1.50	24.61
Pand in ge_A	Knoopkruid 16 5361MK Grave [4]	1.50	25.11
Pand in ge_A	Koekampweg 2 5374PD Schaijk [2]	1.50	35.50
Pand in ge_A	Kooikersweg 1 a 5361VA Grave [1]	1.50	39.24
Pand in ge_A	Kooikersweg 1 a 5361VA Grave [1]	1.50	32.02
Pand in ge_A	Kooikersweg 1 a 5361VA Grave [2]	1.50	30.93
Pand in ge_A	Kooikersweg 1 a 5361VA Grave [3]	1.50	33.69
Pand in ge_A	Kooikersweg 1 a 5361VA Grave [4]	1.50	36.11
Pand in ge_A	Kooikersweg 1 a 5361VA Grave [5]	1.50	34.67
Pand in ge_A	Kooikersweg 1 a 5361VA Grave [6]	1.50	37.87
Pand in ge_A	Kooikersweg 5 a 5361VA Grave [1]	1.50	44.35
Pand in ge_A	Kooikersweg 5 a 5361VA Grave [2]	1.50	42.43
Pand in ge_A	Kooikersweg 5 a 5361VA Grave [3]	1.50	32.01
Pand in ge_A	Kooikersweg 5 a 5361VA Grave [4]	1.50	30.98
Pand in ge_A	Kooikersweg 5 a 5361VA Grave [5]	1.50	40.59
Pand in ge_A	Kooikersweg 5 a 5361VA Grave [6]	1.50	40.09
Pand in ge_A	Kooikersweg 5 a 5361VA Grave [7]	1.50	36.00
Pand in ge_A	Kooikersweg 5 a 5361VA Grave [8]	1.50	44.13
Pand in ge_A	Koperstraat 1 5375KD Reek [2]	1.50	38.61
Pand in ge_A	Koperstraat 1 5375KD Reek [3]	1.50	37.54
Pand in ge_A	Koperstraat 1 5375KD Reek [4]	1.50	40.74
Pand in ge_A	Koperstraat 1 5375KD Reek [5]	1.50	38.90

Alle getoonde dB-waarden zijn A-gewogen

Rapport: Resultatentabel
Model: toekomstige situatie scherm 3m + SMANL5 (geheel N324)
L_{Aeq} totaalresultaten voor toetspunten
Groep: N324
Groepsreductie: Ja

Naam			
Toetspunt	Omschrijving	Hoogte	Lden
Pand in ge_A	Koperstraat 1 5375KD Reek [8]	1.50	31.96
Pand in ge_A	Koperstraat 3 5375KD Reek [1]	1.50	39.98
Pand in ge_A	Koperstraat 3 5375KD Reek [2]	1.50	31.75
Pand in ge_A	Koperstraat 3 5375KD Reek [3]	1.50	33.55
Pand in ge_A	Koperstraat 3 5375KD Reek [4]	1.50	35.86
Pand in ge_A	Koperstraat 3 5375KD Reek [5]	1.50	40.50
Pand in ge_A	Koperstraat 3 5375KD Reek [6]	1.50	43.86
Pand in ge_A	Kranenhofscheweg 2 5363SL Velp [1]	1.50	37.96
Pand in ge_A	Kranenhofscheweg 2 5363SL Velp [2]	1.50	36.60
Pand in ge_A	Kranenhofscheweg 2 5363SL Velp [3]	1.50	38.83
Pand in ge_A	Kranenhofscheweg 2 5363SL Velp [4]	1.50	36.35
Pand in ge_A	Kranenhofscheweg 2 5363SL Velp [5]	1.50	31.62
Pand in ge_A	Kranenhofscheweg 2 5363SL Velp [6]	1.50	37.24
Pand in ge_A	Kranenhofscheweg 2 5363SL Velp [7]	1.50	32.27
Pand in ge_A	Kranenhofscheweg 2 5363SL Velp [8]	1.50	32.64
Pand in ge_A	Kranenhofscheweg 2 5363SL Velp [9]	1.50	32.99
Pand in ge_A	Kranenhofscheweg 4 5363SL Velp [1]	1.50	44.63
Pand in ge_A	Kranenhofscheweg 4 5363SL Velp [2]	1.50	41.34
Pand in ge_A	Kranenhofscheweg 4 5363SL Velp [3]	1.50	35.97
Pand in ge_A	Kranenhofscheweg 4 5363SL Velp [4]	1.50	42.20
Pand in ge_A	Kranenhofscheweg 4 5363SL Velp [5]	1.50	42.94
Pand in ge_A	Marssingel 1 5361BM Grave [1]	1.50	37.15
Pand in ge_A	Marssingel 1 5361BM Grave [2]	1.50	37.38
Pand in ge_A	Marssingel 1 5361BM Grave [3]	1.50	30.90

Alle getoonde dB-waarden zijn A-gewogen

Rapport: Resultatentabel
Model: toekomstige situatie scherm 3m + SMANL5 (geheel N324)
L_{Aeq} totaalresultaten voor toetspunten
Groep: N324
Groepsreductie: Ja

Naam Toetspunt	Omschrijving	Hoogte	Lden
Pand in ge_A	Marssingel 1 5361BM Grave [4]	1.50	32.49
Pand in ge_A	Marssingel 1 5361BM Grave [5]	1.50	34.39
Pand in ge_A	Marssingel 1 5361BM Grave [6]	1.50	32.46
Pand in ge_A	Marssingel 2 5361BM Grave [1]	1.50	33.32
Pand in ge_A	Marssingel 2 5361BM Grave [2]	1.50	31.25
Pand in ge_A	Marssingel 2 5361BM Grave [3]	1.50	35.44
Pand in ge_A	Marssingel 2 5361BM Grave [4]	1.50	36.14
Pand in ge_A	Marssingel 2 5361BM Grave [5]	1.50	37.79
Pand in ge_A	Mgr.Borretweg 10 5361AR Grave [1]	1.50	38.42
Pand in ge_A	Mgr.Borretweg 10 5361AR Grave [2]	1.50	39.59
Pand in ge_A	Mgr.Borretweg 10 5361AR Grave [3]	1.50	44.78
Pand in ge_A	Mgr.Borretweg 10 5361AR Grave [4]	1.50	43.95
Pand in ge_A	Mgr.Borretweg 10 5361AR Grave [5]	1.50	27.37
Pand in ge_A	Mgr.Borretweg 10 5361AR Grave [6]	1.50	28.74
Pand in ge_A	Mgr.Borretweg 10 5361AR Grave [7]	1.50	34.96
Pand in ge_A	Mgr.Borretweg 12 5361AR Grave [1]	1.50	43.16
Pand in ge_A	Mgr.Borretweg 12 5361AR Grave [2]	1.50	42.75
Pand in ge_A	Mgr.Borretweg 12 5361AR Grave [3]	1.50	29.68
Pand in ge_A	Mgr.Borretweg 12 5361AR Grave [4]	1.50	38.09
Pand in ge_A	Mgr.Borretweg 12 5361AR Grave [5]	1.50	31.85
Pand in ge_A	Mgr.Borretweg 12 5361AR Grave [6]	1.50	31.79
Pand in ge_A	Mgr.Borretweg 12 5361AR Grave [7]	1.50	30.32
Pand in ge_A	Mgr.Borretweg 12 5361AR Grave [8]	1.50	37.37
Pand in ge_A	Mgr.Borretweg 12 5361AR Grave [9]	1.50	41.80

Alle getoonde dB-waarden zijn A-gewogen

Rapport: Resultatentabel
Model: toekomstige situatie scherm 3m + SMANL5 (geheel N324)
L_{Aeq} totaalresultaten voor toetspunten
Groep: N324
Groepsreductie: Ja

Naam			
Toetspunt	Omschrijving	Hoogte	Lden
Pand in ge_A	Mgr.Borretweg 14 5361AR Grave [1]	1.50	36.88
Pand in ge_A	Mgr.Borretweg 14 5361AR Grave [2]	1.50	42.25
Pand in ge_A	Mgr.Borretweg 14 5361AR Grave [3]	1.50	41.07
Pand in ge_A	Mgr.Borretweg 14 5361AR Grave [4]	1.50	26.72
Pand in ge_A	Mgr.Borretweg 14 5361AR Grave [5]	1.50	30.98
Pand in ge_A	Mgr.Borretweg 14 5361AR Grave [6]	1.50	29.90
Pand in ge_A	Mgr.Borretweg 14 5361AR Grave [7]	1.50	36.93
Pand in ge_A	Mgr.Borretweg 14 5361AR Grave [8]	1.50	38.95
Pand in ge_A	Mgr.Borretweg 16 5361AR Grave [1]	1.50	30.68
Pand in ge_A	Mgr.Borretweg 16 5361AR Grave [2]	1.50	40.80
Pand in ge_A	Mgr.Borretweg 16 5361AR Grave [3]	1.50	41.14
Pand in ge_A	Mgr.Borretweg 16 5361AR Grave [4]	1.50	39.82
Pand in ge_A	Mgr.Borretweg 16 5361AR Grave [5]	1.50	39.28
Pand in ge_A	Mgr.Borretweg 16 5361AR Grave [6]	1.50	29.77
Pand in ge_A	Mgr.Borretweg 16 5361AR Grave [7]	1.50	30.76
Pand in ge_A	Mgr.Borretweg 16 5361AR Grave [8]	1.50	31.91
Pand in ge_A	Mgr.Borretweg 20 5361AR Grave [1]	1.50	31.68
Pand in ge_A	Mgr.Borretweg 20 5361AR Grave [2]	1.50	35.28
Pand in ge_A	Mgr.Borretweg 20 5361AR Grave [3]	1.50	38.41
Pand in ge_A	Mgr.Borretweg 20 5361AR Grave [4]	1.50	39.17
Pand in ge_A	Mgr.Borretweg 20 5361AR Grave [5]	1.50	34.81
Pand in ge_A	Mgr.Borretweg 20 5361AR Grave [6]	1.50	30.85
Pand in ge_A	Mgr.Borretweg 20 5361AR Grave [7]	1.50	31.14
Pand in ge_A	Mgr.Borretweg 22 5361AR Grave [1]	1.50	34.16

Alle getoonde dB-waarden zijn A-gewogen

Rapport: Resultatentabel
Model: toekomstige situatie scherm 3m + SMANL5 (geheel N324)
L_{Aeq} totaalresultaten voor toetspunten
Groep: N324
Groepsreductie: Ja

Naam			
Toetspunt	Omschrijving	Hoogte	Lden
Pand in ge_A	Mgr.Borretweg 22 5361AR Grave [2]	1.50	37.87
Pand in ge_A	Mgr.Borretweg 22 5361AR Grave [3]	1.50	29.39
Pand in ge_A	Mgr.Borretweg 22 5361AR Grave [4]	1.50	32.07
Pand in ge_A	Mgr.Borretweg 22 5361AR Grave [5]	1.50	30.56
Pand in ge_A	Mgr.Borretweg 24 5361AR Grave [1]	1.50	35.53
Pand in ge_A	Mgr.Borretweg 24 5361AR Grave [2]	1.50	36.68
Pand in ge_A	Mgr.Borretweg 24 5361AR Grave [3]	1.50	30.25
Pand in ge_A	Mgr.Borretweg 26 5361AR Grave [1]	1.50	29.07
Pand in ge_A	Mgr.Borretweg 26 5361AR Grave [2]	1.50	30.55
Pand in ge_A	Mgr.Borretweg 26 5361AR Grave [3]	1.50	28.69
Pand in ge_A	Mgr.Borretweg 26 5361AR Grave [4]	1.50	34.72
Pand in ge_A	Molenaarstraat 188 5374GX Schaijk [11]	1.50	37.30
Pand in ge_A	Molenaarstraat 188 5374GX Schaijk [2]	1.50	28.53
Pand in ge_A	Molenaarstraat 188 5374GX Schaijk [5]	1.50	27.96
Pand in ge_A	Molenaarstraat 188 5374GX Schaijk [6]	1.50	35.57
Pand in ge_A	Molenaarstraat 188 5374GX Schaijk [7]	1.50	39.24
Pand in ge_A	Molenaarstraat 188 5374GX Schaijk [8]	1.50	39.11
Pand in ge_A	Molenaarstraat 61 5374GX Schaijk [6]	1.50	35.63
Pand in ge_A	Molenaarstraat 61 5374GX Schaijk [7]	1.50	36.16
Pand in ge_A	Molenaarstraat 61 5374GX Schaijk [8]	1.50	32.77
Pand in ge_A	Molenaarstraat 63 5374GX Schaijk [1]	1.50	34.95
Pand in ge_A	Molenaarstraat 63 5374GX Schaijk [2]	1.50	43.64
Pand in ge_A	Molenaarstraat 63 5374GX Schaijk [3]	1.50	44.58
Pand in ge_A	Molenstraat 2 5375KA Reek [2]	1.50	33.22

Alle getoonde dB-waarden zijn A-gewogen

Rapport: Resultatentabel
Model: toekomstige situatie scherm 3m + SMANL5 (geheel N324)
L_{Aeq} totaalresultaten voor toetspunten
Groep: N324
Groepsreductie: Ja

Naam			
Toetspunt	Omschrijving	Hoogte	Lden
Pand in ge_A	Molenstraat 2 5375KA Reek [4]	1.50	48.81
Pand in ge_A	Molenstraat 2 5375KA Reek [6]	1.50	51.71
Pand in ge_A	Molenstraat 2 5375KA Reek [7]	1.50	49.64
Pand in ge_A	Molenstraat 3 5375KA Reek [1]	1.50	41.86
Pand in ge_A	Molenstraat 3 5375KA Reek [2]	1.50	38.31
Pand in ge_A	Molenstraat 3 5375KA Reek [3]	1.50	32.09
Pand in ge_A	Molenstraat 3 5375KA Reek [4]	1.50	31.73
Pand in ge_A	Molenstraat 3 5375KA Reek [5]	1.50	40.53
Pand in ge_A	Molenstraat 3 5375KA Reek [6]	1.50	43.05
Pand in ge_A	Molenstraat 5 5375KA Reek [1]	1.50	32.35
Pand in ge_A	Molenstraat 5 5375KA Reek [2]	1.50	48.81
Pand in ge_A	Molenstraat 5 5375KA Reek [3]	1.50	52.18
Pand in ge_A	Molenstraat 5 5375KA Reek [4]	1.50	49.75
Pand in ge_A	Molenstraat 5 5375KA Reek [6]	1.50	52.40
Pand in ge_A	Molenstraat 5 5375KA Reek [7]	1.50	49.56
Pand in ge_A	Molenstraat 5 5375KA Reek [8]	1.50	34.16
Pand in ge_A	Monseigneur Borretstraat 49 5375AB Reek [1]	1.50	39.65
Pand in ge_A	Monseigneur Borretstraat 49 5375AB Reek [7]	1.50	38.67
Pand in ge_A	Monseigneur Borretstraat 49 5375AB Reek [9]	1.50	40.13
Pand in ge_A	Monseigneur Borretstraat 51 5375AB Reek [2]	1.50	38.36
Pand in ge_A	Monseigneur Borretstraat 51 5375AB Reek [4]	1.50	38.03
Pand in ge_A	Monseigneur Borretstraat 53 5375AB Reek [1]	1.50	41.68
Pand in ge_A	Monseigneur Borretstraat 53 5375AB Reek [2]	1.50	32.08
Pand in ge_A	Monseigneur Borretstraat 53 5375AB Reek [3]	1.50	38.72

Alle getoonde dB-waarden zijn A-gewogen

Rapport: Resultatentabel
Model: toekomstige situatie scherm 3m + SMANL5 (geheel N324)
L_{Aeq} totaalresultaten voor toetspunten
Groep: N324
Groepsreductie: Ja

Naam			
Toetspunt	Omschrijving	Hoogte	Lden
Pand in ge_A	Monseigneur Borretstraat 53 5375AB Reek [5]	1.50	43.53
Pand in ge_A	Monseigneur Borretstraat 57 5375AB Reek [1]	1.50	42.65
Pand in ge_A	Monseigneur Borretstraat 57 5375AB Reek [2]	1.50	40.22
Pand in ge_A	Monseigneur Borretstraat 57 5375AB Reek [3]	1.50	39.18
Pand in ge_A	Monseigneur Borretstraat 59 5375AB Reek [2]	1.50	45.19
Pand in ge_A	Monseigneur Borretstraat 59 5375AB Reek [4]	1.50	44.95
Pand in ge_A	Monseigneur Borretstraat 59 5375AB Reek [5]	1.50	39.67
Pand in ge_A	Monseigneur Borretstraat 73 5375AB Reek [1]	1.50	57.57
Pand in ge_A	Monseigneur Borretstraat 73 5375AB Reek [2]	1.50	53.02
Pand in ge_A	Monseigneur Borretstraat 73 5375AB Reek [3]	1.50	37.48
Pand in ge_A	Monseigneur Borretstraat 73 5375AB Reek [5]	1.50	40.94
Pand in ge_A	Monseigneur Borretstraat 73 5375AB Reek [6]	1.50	55.02
Pand in ge_A	Munstraat 1 5374PG Schaijk [3]	1.50	39.76
Pand in ge_A	Munstraat 1 5374PG Schaijk [6]	1.50	46.83
Pand in ge_A	Munstraat 1 b 5374PG Schaijk [1]	1.50	41.81
Pand in ge_A	Munstraat 1 b 5374PG Schaijk [2]	1.50	41.89
Pand in ge_A	Munstraat 1 b 5374PG Schaijk [3]	1.50	47.87
Pand in ge_A	Munstraat 1 b 5374PG Schaijk [5]	1.50	49.25
Pand in ge_A	Munstraat 10 5374PG Schaijk [1]	1.50	33.48
Pand in ge_A	Munstraat 10 5374PG Schaijk [4]	1.50	42.92
Pand in ge_A	Munstraat 10 a 5374PG Schaijk [1]	1.50	33.32
Pand in ge_A	Munstraat 10 a 5374PG Schaijk [2]	1.50	42.99
Pand in ge_A	Munstraat 12 5374PG Schaijk [2]	1.50	32.67
Pand in ge_A	Munstraat 12 5374PG Schaijk [5]	1.50	36.72

Alle getoonde dB-waarden zijn A-gewogen

Rapport: Resultatentabel
Model: toekomstige situatie scherm 3m + SMANL5 (geheel N324)
L_{Aeq} totaalresultaten voor toetspunten
Groep: N324
Groepsreductie: Ja

Naam			
Toetspunt	Omschrijving	Hoogte	Lden
Pand in ge_A	Munstraat 12 5374PG Schaijk [6]	1.50	39.46
Pand in ge_A	Munstraat 12 5374PG Schaijk [8]	1.50	40.10
Pand in ge_A	Munstraat 12 5374PG Schaijk [9]	1.50	42.13
Pand in ge_A	Munstraat 14 5374PG Schaijk [1]	1.50	39.06
Pand in ge_A	Munstraat 14 5374PG Schaijk [4]	1.50	43.22
Pand in ge_A	Munstraat 14 5374PG Schaijk [6]	1.50	47.43
Pand in ge_A	Munstraat 14 5374PG Schaijk [7]	1.50	46.09
Pand in ge_A	Munstraat 14 a 5374PG Schaijk [1]	1.50	42.22
Pand in ge_A	Munstraat 14 a 5374PG Schaijk [2]	1.50	45.07
Pand in ge_A	Munstraat 14 a 5374PG Schaijk [3]	1.50	40.12
Pand in ge_A	Munstraat 14 a 5374PG Schaijk [4]	1.50	--
Pand in ge_A	Munstraat 2 5374PG Schaijk [8]	1.50	43.79
Pand in ge_A	Munstraat 3 5374PG Schaijk [3]	1.50	40.32
Pand in ge_A	Munstraat 3 5374PG Schaijk [5]	1.50	41.58
Pand in ge_A	Munstraat 6 5374PG Schaijk [3]	1.50	37.70
Pand in ge_A	Munstraat 8 5374PG Schaijk [8]	1.50	38.77
Pand in ge_A	Muntlaan 2 5361ME Grave [1]	1.50	25.55
Pand in ge_A	Muntlaan 2 5361ME Grave [2]	1.50	24.67
Pand in ge_A	Muntlaan 2 5361ME Grave [5]	1.50	43.27
Pand in ge_A	Muntlaan 2 5361ME Grave [6]	1.50	43.13
Pand in ge_A	Muntlaan 4 5361ME Grave [1]	1.50	24.18
Pand in ge_A	Muntlaan 4 5361ME Grave [2]	1.50	24.23
Pand in ge_A	Muntlaan 4 5361ME Grave [3]	1.50	42.41
Pand in ge_A	Muntlaan 4 5361ME Grave [4]	1.50	43.10

Alle getoonde dB-waarden zijn A-gewogen

Rapport: Resultatentabel
Model: toekomstige situatie scherm 3m + SMANL5 (geheel N324)
L_{Aeq} totaalresultaten voor toetspunten
Groep: N324
Groepsreductie: Ja

Naam Toetspunt	Omschrijving	Hoogte	Lden
Pand in ge_A	Ooievaarshorst 44 5361TT Grave [1]	1.50	27.47
Pand in ge_A	Ooievaarshorst 44 5361TT Grave [2]	1.50	37.73
Pand in ge_A	Ooievaarshorst 44 5361TT Grave [3]	1.50	39.08
Pand in ge_A	Ooievaarshorst 44 5361TT Grave [4]	1.50	33.54
Pand in ge_A	Ooievaarshorst 44 5361TT Grave [5]	1.50	28.50
Pand in ge_A	Ooievaarshorst 44 5361TT Grave [6]	1.50	35.34
Pand in ge_A	Oude Baan 1 5375KB Reek [1]	1.50	44.68
Pand in ge_A	Oude Baan 1 5375KB Reek [2]	1.50	33.67
Pand in ge_A	Oude Baan 1 5375KB Reek [3]	1.50	47.63
Pand in ge_A	Oude Baan 1 5375KB Reek [4]	1.50	49.77
Pand in ge_A	Oude Baan 1 5375KB Reek [5]	1.50	49.42
Pand in ge_A	Palmstraat 1 5374PC Schaijk [1]	1.50	54.88
Pand in ge_A	Palmstraat 1 5374PC Schaijk [3]	1.50	57.87
Pand in ge_A	Palmstraat 1 5374PC Schaijk [4]	1.50	57.29
Pand in ge_A	Palmstraat 1 5374PC Schaijk [5]	1.50	51.47
Pand in ge_A	Palmstraat 1 a 5374PC Schaijk [1]	1.50	50.64
Pand in ge_A	Palmstraat 1 a 5374PC Schaijk [2]	1.50	48.04
Pand in ge_A	Palmstraat 1 a 5374PC Schaijk [5]	1.50	50.97
Pand in ge_A	Palmstraat 1 a 5374PC Schaijk [6]	1.50	56.23
Pand in ge_A	Palmstraat 1 a 5374PC Schaijk [7]	1.50	51.76
Pand in ge_A	Palmstraat 1 a 5374PC Schaijk [8]	1.50	55.25
Pand in ge_A	Palmstraat 2 5374PC Schaijk [2]	1.50	34.80
Pand in ge_A	Palmstraat 2 5374PC Schaijk [3]	1.50	44.72
Pand in ge_A	Palmstraat 2 5374PC Schaijk [4]	1.50	49.22

Alle getoonde dB-waarden zijn A-gewogen

Rapport: Resultatentabel
Model: toekomstige situatie scherm 3m + SMANL5 (geheel N324)
L_{Aeq} totaalresultaten voor toetspunten
Groep: N324
Groepsreductie: Ja

Naam Toetspunt	Omschrijving	Hoogte	Lden
Pand in ge_A	Palmstraat 2 5374PC Schaijk [7]	1.50	43.70
Pand in ge_A	Palmstraat 4 5374PC Schaijk [4]	1.50	55.54
Pand in ge_A	Palmstraat 4 5374PC Schaijk [5]	1.50	55.81
Pand in ge_A	Palmstraat 4 5374PC Schaijk [6]	1.50	53.11
Pand in ge_A	Palmstraat 4 5374PC Schaijk [7]	1.50	43.40
Pand in ge_A	Palmstraat 4 5374PC Schaijk [8]	1.50	43.47
Pand in ge_A	Ploegstraat 1 5375KR Reek [1]	1.50	41.52
Pand in ge_A	Ploegstraat 1 5375KR Reek [10]	1.50	42.68
Pand in ge_A	Ploegstraat 1 5375KR Reek [11]	1.50	40.42
Pand in ge_A	Ploegstraat 1 5375KR Reek [2]	1.50	39.72
Pand in ge_A	Ploegstraat 1 5375KR Reek [3]	1.50	29.94
Pand in ge_A	Ploegstraat 1 5375KR Reek [4]	1.50	28.76
Pand in ge_A	Ploegstraat 1 5375KR Reek [5]	1.50	37.37
Pand in ge_A	Ploegstraat 1 5375KR Reek [6]	1.50	31.13
Pand in ge_A	Ploegstraat 1 5375KR Reek [7]	1.50	21.49
Pand in ge_A	Ploegstraat 1 5375KR Reek [8]	1.50	40.47
Pand in ge_A	Ploegstraat 1 5375KR Reek [9]	1.50	42.94
Pand in ge_A	Ploegstraat 2 5375KR Reek [1]	1.50	23.95
Pand in ge_A	Ploegstraat 2 5375KR Reek [2]	1.50	16.23
Pand in ge_A	Ploegstraat 2 5375KR Reek [3]	1.50	37.34
Pand in ge_A	Ploegstraat 2 5375KR Reek [4]	1.50	39.71
Pand in ge_A	Ploegstraat 2 5375KR Reek [5]	1.50	42.07
Pand in ge_A	Ploegstraat 2 5375KR Reek [6]	1.50	42.12
Pand in ge_A	Ploegstraat 2 5375KR Reek [7]	1.50	39.84

Alle getoonde dB-waarden zijn A-gewogen

Rapport: Resultatentabel
Model: toekomstige situatie scherm 3m + SMANL5 (geheel N324)
L_{Aeq} totaalresultaten voor toetspunten
Groep: N324
Groepsreductie: Ja

Naam			
Toetspunt	Omschrijving	Hoogte	Lden
Pand in ge_A	Ploegstraat 2 5375KR Reek [8]	1.50	39.68
Pand in ge_A	Ploegstraat 2 5375KR Reek [9]	1.50	25.99
Pand in ge_A	Ploegstraat 3 5375KR Reek [4]	1.50	47.45
Pand in ge_A	Ploegstraat 3 5375KR Reek [5]	1.50	50.49
Pand in ge_A	Ploegstraat 3 5375KR Reek [7]	1.50	48.81
Pand in ge_A	Postiljonstraat 1 5374RG Schaijk [1]	1.50	34.60
Pand in ge_A	Postiljonstraat 1 5374RG Schaijk [2]	1.50	43.28
Pand in ge_A	Postiljonstraat 1 5374RG Schaijk [3]	1.50	47.35
Pand in ge_A	Postiljonstraat 1 5374RG Schaijk [7]	1.50	44.98
Pand in ge_A	Postiljonstraat 2 5374RG Schaijk [1]	1.50	31.92
Pand in ge_A	Postiljonstraat 2 5374RG Schaijk [2]	1.50	32.99
Pand in ge_A	Postiljonstraat 2 5374RG Schaijk [3]	1.50	42.67
Pand in ge_A	Postiljonstraat 2 5374RG Schaijk [4]	1.50	47.97
Pand in ge_A	Postiljonstraat 2 5374RG Schaijk [5]	1.50	48.95
Pand in ge_A	Postiljonstraat 2 5374RG Schaijk [6]	1.50	48.78
Pand in ge_A	Postiljonstraat 2 5374RG Schaijk [7]	1.50	38.66
Pand in ge_A	Postiljonstraat 2 5374RG Schaijk [8]	1.50	38.71
Pand in ge_A	Postiljonstraat 2 5374RG Schaijk [9]	1.50	36.02
Pand in ge_A	Postiljonstraat 4 5374RG Schaijk [1]	1.50	37.15
Pand in ge_A	Postiljonstraat 4 5374RG Schaijk [10]	1.50	39.13
Pand in ge_A	Postiljonstraat 4 5374RG Schaijk [2]	1.50	41.32
Pand in ge_A	Postiljonstraat 4 5374RG Schaijk [3]	1.50	44.48
Pand in ge_A	Postiljonstraat 4 5374RG Schaijk [4]	1.50	44.55
Pand in ge_A	Postiljonstraat 4 5374RG Schaijk [5]	1.50	44.39

Alle getoonde dB-waarden zijn A-gewogen

Rapport: Resultatentabel
Model: toekomstige situatie scherm 3m + SMANL5 (geheel N324)
L_{Aeq} totaalresultaten voor toetspunten
Groep: N324
Groepsreductie: Ja

Naam			
Toetspunt	Omschrijving	Hoogte	Lden
Pand in ge_A	Postiljonstraat 4 5374RG Schaijk [6]	1.50	43.93
Pand in ge_A	Postiljonstraat 4 5374RG Schaijk [7]	1.50	42.31
Pand in ge_A	Postiljonstraat 4 5374RG Schaijk [8]	1.50	34.33
Pand in ge_A	Postiljonstraat 4 5374RG Schaijk [9]	1.50	34.17
Pand in ge_A	Rijksweg 1 5374RA Schaijk [3]	1.50	44.89
Pand in ge_A	Rijksweg 1 5374RA Schaijk [4]	1.50	49.59
Pand in ge_A	Rijksweg 1 5374RA Schaijk [5]	1.50	45.63
Pand in ge_A	Rijksweg 1 5374RA Schaijk [6]	1.50	58.64
Pand in ge_A	Rijksweg 1 5374RA Schaijk [7]	1.50	62.76
Pand in ge_A	Rijksweg 10 5374RB Schaijk [1]	1.50	40.12
Pand in ge_A	Rijksweg 10 5374RB Schaijk [2]	1.50	50.83
Pand in ge_A	Rijksweg 10 5374RB Schaijk [3]	1.50	51.39
Pand in ge_A	Rijksweg 10 5374RB Schaijk [4]	1.50	55.42
Pand in ge_A	Rijksweg 10 5374RB Schaijk [5]	1.50	54.48
Pand in ge_A	Rijksweg 10 5374RB Schaijk [6]	1.50	54.66
Pand in ge_A	Rijksweg 10 5374RB Schaijk [7]	1.50	52.07
Pand in ge_A	Rijksweg 10 5374RB Schaijk [8]	1.50	44.14
Pand in ge_A	Rijksweg 11 5374RA Schaijk [1]	1.50	45.36
Pand in ge_A	Rijksweg 11 5374RA Schaijk [2]	1.50	47.84
Pand in ge_A	Rijksweg 11 5374RA Schaijk [3]	1.50	43.78
Pand in ge_A	Rijksweg 11 5374RA Schaijk [4]	1.50	57.99
Pand in ge_A	Rijksweg 11 5374RA Schaijk [5]	1.50	62.32
Pand in ge_A	Rijksweg 11 5374RA Schaijk [6]	1.50	57.78
Pand in ge_A	Rijksweg 12 5374RB Schaijk [1]	1.50	52.42

Alle getoonde dB-waarden zijn A-gewogen

Rapport: Resultatentabel
Model: toekomstige situatie scherm 3m + SMANL5 (geheel N324)
L_{Aeq} totaalresultaten voor toetspunten
Groep: N324
Groepsreductie: Ja

Naam				
Toetspunt	Omschrijving	Hoogte	Lden	
Pand in ge_A	Rijksweg 12 5374RB Schaijk [2]	1.50	55.18	
Pand in ge_A	Rijksweg 12 5374RB Schaijk [3]	1.50	56.35	
Pand in ge_A	Rijksweg 12 5374RB Schaijk [4]	1.50	56.94	
Pand in ge_A	Rijksweg 12 5374RB Schaijk [5]	1.50	54.26	
Pand in ge_A	Rijksweg 12 5374RB Schaijk [6]	1.50	53.72	
Pand in ge_A	Rijksweg 12 5374RB Schaijk [7]	1.50	29.58	
Pand in ge_A	Rijksweg 12 5374RB Schaijk [8]	1.50	44.01	
Pand in ge_A	Rijksweg 13 5374RA Schaijk [1]	1.50	54.95	
Pand in ge_A	Rijksweg 13 5374RA Schaijk [2]	1.50	41.13	
Pand in ge_A	Rijksweg 13 5374RA Schaijk [3]	1.50	60.43	
Pand in ge_A	Rijksweg 13 5374RA Schaijk [4]	1.50	59.91	
Pand in ge_A	Rijksweg 13 5374RA Schaijk [5]	1.50	56.17	
Pand in ge_A	Rijksweg 13 a 5374RA Schaijk [1]	1.50	45.54	
Pand in ge_A	Rijksweg 13 a 5374RA Schaijk [2]	1.50	42.70	
Pand in ge_A	Rijksweg 13 a 5374RA Schaijk [3]	1.50	57.18	
Pand in ge_A	Rijksweg 13 a 5374RA Schaijk [4]	1.50	58.13	
Pand in ge_A	Rijksweg 13 a 5374RA Schaijk [5]	1.50	60.67	
Pand in ge_A	Rijksweg 17 5374RA Schaijk [1]	1.50	53.83	
Pand in ge_A	Rijksweg 17 5374RA Schaijk [2]	1.50	57.04	
Pand in ge_A	Rijksweg 17 5374RA Schaijk [3]	1.50	54.04	
Pand in ge_A	Rijksweg 19 5374RA Schaijk [1]	1.50	35.86	
Pand in ge_A	Rijksweg 19 5374RA Schaijk [2]	1.50	37.47	
Pand in ge_A	Rijksweg 19 5374RA Schaijk [3]	1.50	56.76	
Pand in ge_A	Rijksweg 19 5374RA Schaijk [4]	1.50	58.97	

Alle getoonde dB-waarden zijn A-gewogen

Rapport: Resultatentabel
Model: toekomstige situatie scherm 3m + SMANL5 (geheel N324)
L_{Aeq} totaalresultaten voor toetspunten
Groep: N324
Groepsreductie: Ja

Naam			
Toetspunt	Omschrijving	Hoogte	Lden
Pand in ge_A	Rijksweg 19 5374RA Schaijk [5]	1.50	62.34
Pand in ge_A	Rijksweg 19 a 5374RA Schaijk [1]	1.50	62.43
Pand in ge_A	Rijksweg 19 a 5374RA Schaijk [2]	1.50	58.80
Pand in ge_A	Rijksweg 19 a 5374RA Schaijk [3]	1.50	57.19
Pand in ge_A	Rijksweg 19 a 5374RA Schaijk [4]	1.50	28.17
Pand in ge_A	Rijksweg 19 a 5374RA Schaijk [5]	1.50	44.31
Pand in ge_A	Rijksweg 19 a 5374RA Schaijk [6]	1.50	32.22
Pand in ge_A	Rijksweg 19 a 5374RA Schaijk [7]	1.50	41.11
Pand in ge_A	Rijksweg 22 5374RB Schaijk [1]	1.50	38.51
Pand in ge_A	Rijksweg 22 5374RB Schaijk [2]	1.50	52.27
Pand in ge_A	Rijksweg 22 5374RB Schaijk [3]	1.50	56.26
Pand in ge_A	Rijksweg 22 5374RB Schaijk [4]	1.50	52.59
Pand in ge_A	Rijksweg 26 5374RB Schaijk [1]	1.50	41.73
Pand in ge_A	Rijksweg 26 5374RB Schaijk [2]	1.50	42.82
Pand in ge_A	Rijksweg 26 5374RB Schaijk [3]	1.50	39.50
Pand in ge_A	Rijksweg 26 5374RB Schaijk [4]	1.50	42.12
Pand in ge_A	Rijksweg 26 5374RB Schaijk [5]	1.50	31.21
Pand in ge_A	Rijksweg 26 5374RB Schaijk [6]	1.50	51.50
Pand in ge_A	Rijksweg 26 5374RB Schaijk [7]	1.50	54.97
Pand in ge_A	Rijksweg 26 5374RB Schaijk [8]	1.50	54.95
Pand in ge_A	Rijksweg 26 5374RB Schaijk [9]	1.50	51.90
Pand in ge_A	Rijksweg 27 5374RA Schaijk [1]	1.50	55.56
Pand in ge_A	Rijksweg 27 5374RA Schaijk [2]	1.50	59.13
Pand in ge_A	Rijksweg 27 5374RA Schaijk [3]	1.50	57.63

Alle getoonde dB-waarden zijn A-gewogen

Rapport: Resultatentabel
Model: toekomstige situatie scherm 3m + SMANL5 (geheel N324)
L_{Aeq} totaalresultaten voor toetspunten
Groep: N324
Groepsreductie: Ja

Naam				
Toetspunt	Omschrijving	Hoogte	Lden	
Pand in ge_A	Rijksweg 27 5374RA Schaijk [4]	1.50	58.12	
Pand in ge_A	Rijksweg 27 5374RA Schaijk [5]	1.50	55.13	
Pand in ge_A	Rijksweg 27 5374RA Schaijk [8]	1.50	39.94	
Pand in ge_A	Rijksweg 29 5374RA Schaijk [1]	1.50	54.52	
Pand in ge_A	Rijksweg 29 5374RA Schaijk [2]	1.50	56.97	
Pand in ge_A	Rijksweg 29 5374RA Schaijk [3]	1.50	52.97	
Pand in ge_A	Rijksweg 29 5374RA Schaijk [5]	1.50	52.52	
Pand in ge_A	Rijksweg 29 a 5374RA Schaijk [1]	1.50	51.87	
Pand in ge_A	Rijksweg 29 a 5374RA Schaijk [2]	1.50	55.59	
Pand in ge_A	Rijksweg 29 a 5374RA Schaijk [3]	1.50	55.51	
Pand in ge_A	Rijksweg 29 a 5374RA Schaijk [4]	1.50	52.89	
Pand in ge_A	Rijksweg 29 a 5374RA Schaijk [5]	1.50	38.13	
Pand in ge_A	Rijksweg 30 5374RB Schaijk [1]	1.50	52.99	
Pand in ge_A	Rijksweg 30 5374RB Schaijk [2]	1.50	57.03	
Pand in ge_A	Rijksweg 30 5374RB Schaijk [3]	1.50	58.53	
Pand in ge_A	Rijksweg 30 5374RB Schaijk [4]	1.50	57.65	
Pand in ge_A	Rijksweg 30 5374RB Schaijk [5]	1.50	56.75	
Pand in ge_A	Rijksweg 30 5374RB Schaijk [6]	1.50	49.89	
Pand in ge_A	Rijksweg 30 5374RB Schaijk [7]	1.50	50.02	
Pand in ge_A	Rijksweg 30 5374RB Schaijk [8]	1.50	46.63	
Pand in ge_A	Rijksweg 30 5374RB Schaijk [9]	1.50	52.16	
Pand in ge_A	Rijksweg 31 5374RA Schaijk [2]	1.50	31.24	
Pand in ge_A	Rijksweg 31 5374RA Schaijk [5]	1.50	49.25	
Pand in ge_A	Rijksweg 31 5374RA Schaijk [6]	1.50	52.96	

Alle getoonde dB-waarden zijn A-gewogen

Rapport: Resultatentabel
Model: toekomstige situatie scherm 3m + SMANL5 (geheel N324)
L_{Aeq} totaalresultaten voor toetspunten
Groep: N324
Groepsreductie: Ja

Naam Toetspunt	Omschrijving	Hoogte	Lden
Pand in ge_A	Rijksweg 31 5374RA Schaijk [7]	1.50	50.19
Pand in ge_A	Rijksweg 32 5374RB Schaijk [1]	1.50	47.75
Pand in ge_A	Rijksweg 32 5374RB Schaijk [2]	1.50	53.60
Pand in ge_A	Rijksweg 32 5374RB Schaijk [3]	1.50	53.60
Pand in ge_A	Rijksweg 32 5374RB Schaijk [4]	1.50	52.46
Pand in ge_A	Rijksweg 32 5374RB Schaijk [5]	1.50	45.84
Pand in ge_A	Rijksweg 32 5374RB Schaijk [6]	1.50	44.74
Pand in ge_A	Rijksweg 32 5374RB Schaijk [7]	1.50	34.21
Pand in ge_A	Rijksweg 32 5374RB Schaijk [8]	1.50	32.10
Pand in ge_A	Rijksweg 34 5374RB Schaijk [1]	1.50	37.97
Pand in ge_A	Rijksweg 34 5374RB Schaijk [11]	1.50	37.32
Pand in ge_A	Rijksweg 34 5374RB Schaijk [2]	1.50	54.52
Pand in ge_A	Rijksweg 34 5374RB Schaijk [3]	1.50	57.75
Pand in ge_A	Rijksweg 34 5374RB Schaijk [4]	1.50	55.10
Pand in ge_A	Rijksweg 34 5374RB Schaijk [5]	1.50	55.27
Pand in ge_A	Rijksweg 34 a 5374RB Schaijk [3]	1.50	37.16
Pand in ge_A	Rijksweg 34 a 5374RB Schaijk [5]	1.50	53.86
Pand in ge_A	Rijksweg 34 a 5374RB Schaijk [6]	1.50	56.22
Pand in ge_A	Rijksweg 34 a 5374RB Schaijk [7]	1.50	53.14
Pand in ge_A	Rijksweg 36 5374RB Schaijk [1]	1.50	41.38
Pand in ge_A	Rijksweg 36 5374RB Schaijk [13]	1.50	63.04
Pand in ge_A	Rijksweg 36 5374RB Schaijk [2]	1.50	54.00
Pand in ge_A	Rijksweg 36 5374RB Schaijk [3]	1.50	32.90
Pand in ge_A	Rijksweg 36 5374RB Schaijk [8]	1.50	53.16

Alle getoonde dB-waarden zijn A-gewogen

Rapport: Resultatentabel
Model: toekomstige situatie scherm 3m + SMANL5 (geheel N324)
L_{Aeq} totaalresultaten voor toetspunten
Groep: N324
Groepsreductie: Ja

Naam			
Toetspunt	Omschrijving	Hoogte	Lden
Pand in ge_A	Rijksweg 37 5375KX Reek [1]	1.50	56.31
Pand in ge_A	Rijksweg 37 5375KX Reek [2]	1.50	43.63
Pand in ge_A	Rijksweg 37 5375KX Reek [3]	1.50	41.55
Pand in ge_A	Rijksweg 37 5375KX Reek [4]	1.50	42.72
Pand in ge_A	Rijksweg 37 5375KX Reek [5]	1.50	44.38
Pand in ge_A	Rijksweg 37 5375KX Reek [6]	1.50	54.85
Pand in ge_A	Rijksweg 37 5375KX Reek [7]	1.50	58.83
Pand in ge_A	Rijksweg 37 5375KX Reek [8]	1.50	58.42
Pand in ge_A	Rijksweg 37 5375KX Reek [9]	1.50	60.24
Pand in ge_A	Rijksweg 38 5374RB Schaijk [1]	1.50	39.05
Pand in ge_A	Rijksweg 38 5374RB Schaijk [2]	1.50	53.46
Pand in ge_A	Rijksweg 38 5374RB Schaijk [3]	1.50	56.10
Pand in ge_A	Rijksweg 38 5374RB Schaijk [4]	1.50	57.82
Pand in ge_A	Rijksweg 38 5374RB Schaijk [5]	1.50	56.67
Pand in ge_A	Rijksweg 38 5374RB Schaijk [6]	1.50	56.95
Pand in ge_A	Rijksweg 38 5374RB Schaijk [7]	1.50	53.95
Pand in ge_A	Rijksweg 38 5374RB Schaijk [8]	1.50	36.69
Pand in ge_A	Rijksweg 4 5374RB Schaijk [1]	1.50	56.80
Pand in ge_A	Rijksweg 4 5374RB Schaijk [2]	1.50	49.25
Pand in ge_A	Rijksweg 4 5374RB Schaijk [3]	1.50	56.85
Pand in ge_A	Rijksweg 4 5374RB Schaijk [4]	1.50	60.68
Pand in ge_A	Rijksweg 42 5374RB Schaijk [3]	1.50	55.12
Pand in ge_A	Rijksweg 42 5374RB Schaijk [4]	1.50	57.34
Pand in ge_A	Rijksweg 42 5374RB Schaijk [5]	1.50	52.81

Alle getoonde dB-waarden zijn A-gewogen

Rapport: Resultatentabel
Model: toekomstige situatie scherm 3m + SMANL5 (geheel N324)
L_{Aeq} totaalresultaten voor toetspunten
Groep: N324
Groepsreductie: Ja

Naam				
Toetspunt	Omschrijving	Hoogte	Lden	
Pand in ge_A	Rijksweg 42 5374RB Schaijk [6]	1.50	49.48	
Pand in ge_A	Rijksweg 42 5374RB Schaijk [7]	1.50	30.65	
Pand in ge_A	Rijksweg 42 5374RB Schaijk [8]	1.50	26.43	
Pand in ge_A	Rijksweg 47 5375KX Reek [1]	1.50	55.86	
Pand in ge_A	Rijksweg 47 5375KX Reek [10]	1.50	57.76	
Pand in ge_A	Rijksweg 47 5375KX Reek [2]	1.50	45.71	
Pand in ge_A	Rijksweg 47 5375KX Reek [3]	1.50	54.94	
Pand in ge_A	Rijksweg 47 5375KX Reek [6]	1.50	61.41	
Pand in ge_A	Rijksweg 47 5375KX Reek [7]	1.50	61.00	
Pand in ge_A	Rijksweg 47 5375KX Reek [8]	1.50	62.72	
Pand in ge_A	Rijksweg 47 5375KX Reek [9]	1.50	62.71	
Pand in ge_A	Rijksweg 48 5374RB Schaijk [1]	1.50	60.98	
Pand in ge_A	Rijksweg 48 5374RB Schaijk [2]	1.50	64.27	
Pand in ge_A	Rijksweg 48 5374RB Schaijk [3]	1.50	59.80	
Pand in ge_A	Rijksweg 48 5374RB Schaijk [5]	1.50	46.22	
Pand in ge_A	Rijksweg 49 5375KX Reek [1]	1.50	58.20	
Pand in ge_A	Rijksweg 49 5375KX Reek [2]	1.50	61.70	
Pand in ge_A	Rijksweg 49 5375KX Reek [3]	1.50	57.92	
Pand in ge_A	Rijksweg 49 5375KX Reek [5]	1.50	39.87	
Pand in ge_A	Rijksweg 5 5374RA Schaijk [2]	1.50	47.84	
Pand in ge_A	Rijksweg 5 5374RA Schaijk [5]	1.50	52.44	
Pand in ge_A	Rijksweg 5 5374RA Schaijk [6]	1.50	56.62	
Pand in ge_A	Rijksweg 5 5374RA Schaijk [8]	1.50	56.54	
Pand in ge_A	Rijksweg 5 5374RA Schaijk [9]	1.50	54.60	

Alle getoonde dB-waarden zijn A-gewogen

Rapport: Resultatentabel
Model: toekomstige situatie scherm 3m + SMANL5 (geheel N324)
L_{Aeq} totaalresultaten voor toetspunten
Groep: N324
Groepsreductie: Ja

Naam			
Toetspunt	Omschrijving	Hoogte	Lden
Pand in ge_A	Rijksweg 50 5374RB Schaijk [1]	1.50	58.16
Pand in ge_A	Rijksweg 50 5374RB Schaijk [2]	1.50	56.61
Pand in ge_A	Rijksweg 50 5374RB Schaijk [3]	1.50	57.42
Pand in ge_A	Rijksweg 50 5374RB Schaijk [4]	1.50	53.73
Pand in ge_A	Rijksweg 50 5374RB Schaijk [5]	1.50	41.05
Pand in ge_A	Rijksweg 50 5374RB Schaijk [6]	1.50	43.04
Pand in ge_A	Rijksweg 50 5374RB Schaijk [7]	1.50	42.47
Pand in ge_A	Rijksweg 50 5374RB Schaijk [8]	1.50	54.96
Pand in ge_A	Rijksweg 52 5374RB Schaijk [1]	1.50	51.79
Pand in ge_A	Rijksweg 52 5374RB Schaijk [2]	1.50	55.77
Pand in ge_A	Rijksweg 52 5374RB Schaijk [3]	1.50	54.50
Pand in ge_A	Rijksweg 52 5374RB Schaijk [5]	1.50	55.10
Pand in ge_A	Rijksweg 52 5374RB Schaijk [6]	1.50	52.17
Pand in ge_A	Rijksweg 52 5374RB Schaijk [8]	1.50	37.09
Pand in ge_A	Rijksweg 54 5374RB Schaijk [1]	1.50	48.85
Pand in ge_A	Rijksweg 54 5374RB Schaijk [2]	1.50	48.51
Pand in ge_A	Rijksweg 54 5374RB Schaijk [3]	1.50	47.71
Pand in ge_A	Rijksweg 54 5374RB Schaijk [5]	1.50	49.66
Pand in ge_A	Rijksweg 54 5374RB Schaijk [7]	1.50	48.90
Pand in ge_A	Rijksweg 54 5374RB Schaijk [8]	1.50	42.93
Pand in ge_A	Rijksweg 55 5375KX Reek [1]	1.50	55.90
Pand in ge_A	Rijksweg 55 5375KX Reek [2]	1.50	58.46
Pand in ge_A	Rijksweg 55 5375KX Reek [3]	1.50	53.99
Pand in ge_A	Rijksweg 55 5375KX Reek [4]	1.50	31.33

Alle getoonde dB-waarden zijn A-gewogen

Rapport: Resultatentabel
Model: toekomstige situatie scherm 3m + SMANL5 (geheel N324)
L_{Aeq} totaalresultaten voor toetspunten
Groep: N324
Groepsreductie: Ja

Naam			
Toetspunt	Omschrijving	Hoogte	Lden
Pand in ge_A	Rijksweg 55 5375KX Reek [6]	1.50	41.67
Pand in ge_A	Rijksweg 56 5374RB Schaijk [1]	1.50	60.13
Pand in ge_A	Rijksweg 56 5374RB Schaijk [2]	1.50	48.20
Pand in ge_A	Rijksweg 56 5374RB Schaijk [3]	1.50	62.89
Pand in ge_A	Rijksweg 56 5374RB Schaijk [4]	1.50	63.86
Pand in ge_A	Rijksweg 57 5375KX Reek [1]	1.50	60.34
Pand in ge_A	Rijksweg 57 5375KX Reek [2]	1.50	55.17
Pand in ge_A	Rijksweg 57 5375KX Reek [3]	1.50	52.51
Pand in ge_A	Rijksweg 57 5375KX Reek [4]	1.50	48.65
Pand in ge_A	Rijksweg 57 5375KX Reek [5]	1.50	54.08
Pand in ge_A	Rijksweg 57 5375KX Reek [7]	1.50	58.33
Pand in ge_A	Rijksweg 58 5374LD Schaijk [1]	1.50	54.62
Pand in ge_A	Rijksweg 58 5374LD Schaijk [10]	1.50	43.94
Pand in ge_A	Rijksweg 58 5374LD Schaijk [11]	1.50	51.62
Pand in ge_A	Rijksweg 58 5374LD Schaijk [12]	1.50	55.64
Pand in ge_A	Rijksweg 58 5374LD Schaijk [14]	1.50	56.44
Pand in ge_A	Rijksweg 58 5374LD Schaijk [15]	1.50	55.22
Pand in ge_A	Rijksweg 58 5374LD Schaijk [2]	1.50	33.99
Pand in ge_A	Rijksweg 58 5374LD Schaijk [3]	1.50	32.05
Pand in ge_A	Rijksweg 58 5374LD Schaijk [4]	1.50	44.16
Pand in ge_A	Rijksweg 58 5374LD Schaijk [5]	1.50	26.32
Pand in ge_A	Rijksweg 58 5374LD Schaijk [6]	1.50	33.34
Pand in ge_A	Rijksweg 58 5374LD Schaijk [7]	1.50	34.89
Pand in ge_A	Rijksweg 62 5374LD Schaijk [1]	1.50	40.49

Alle getoonde dB-waarden zijn A-gewogen

Rapport: Resultatentabel
Model: toekomstige situatie scherm 3m + SMANL5 (geheel N324)
L_{Aeq} totaalresultaten voor toetspunten
Groep: N324
Groepsreductie: Ja

Naam			
Toetspunt	Omschrijving	Hoogte	Lden
Pand in ge_A	Rijksweg 62 5374LD Schaijk [3]	1.50	39.17
Pand in ge_A	Rijksweg 62 5374LD Schaijk [4]	1.50	51.49
Pand in ge_A	Rijksweg 62 5374LD Schaijk [5]	1.50	56.07
Pand in ge_A	Rijksweg 62 5374LD Schaijk [6]	1.50	56.53
Pand in ge_A	Rijksweg 62 5374LD Schaijk [7]	1.50	53.81
Pand in ge_A	Rijksweg 62 5374LD Schaijk [8]	1.50	36.60
Pand in ge_A	Rijksweg 84 5375KZ Reek [1]	1.50	50.26
Pand in ge_A	Rijksweg 84 5375KZ Reek [2]	1.50	53.49
Pand in ge_A	Rijksweg 84 5375KZ Reek [3]	1.50	49.71
Pand in ge_A	Rijksweg 84 5375KZ Reek [5]	1.50	29.81
Pand in ge_A	Rijksweg 90 5375KZ Reek [1]	1.50	52.54
Pand in ge_A	Rijksweg 90 5375KZ Reek [3]	1.50	52.27
Pand in ge_A	Rijksweg 90 5375KZ Reek [4]	1.50	47.69
Pand in ge_A	Rijksweg 90 5375KZ Reek [7]	1.50	41.51
Pand in ge_A	Rijksweg 90 5375KZ Reek [8]	1.50	50.23
Pand in ge_A	Rijksweg 92 5375KZ Reek [1]	1.50	56.26
Pand in ge_A	Rijksweg 92 5375KZ Reek [2]	1.50	58.84
Pand in ge_A	Rijksweg 92 5375KZ Reek [3]	1.50	54.07
Pand in ge_A	Rijksweg 92 5375KZ Reek [6]	1.50	44.28
Pand in ge_A	Rijksweg 94 5375KZ Reek [1]	1.50	46.35
Pand in ge_A	Rijksweg 94 5375KZ Reek [2]	1.50	61.66
Pand in ge_A	Rijksweg 94 5375KZ Reek [3]	1.50	66.35
Pand in ge_A	Rijksweg 94 5375KZ Reek [4]	1.50	61.76
Pand in ge_A	Rijksweg 96 5375KZ Reek [1]	1.50	65.60

Alle getoonde dB-waarden zijn A-gewogen

Rapport: Resultatentabel
Model: toekomstige situatie scherm 3m + SMANL5 (geheel N324)
L_{Aeq} totaalresultaten voor toetspunten
Groep: N324
Groepsreductie: Ja

Naam			
Toetspunt	Omschrijving	Hoogte	Lden
Pand in ge_A	Rijksweg 96 5375KZ Reek [2]	1.50	60.09
Pand in ge_A	Rijksweg 96 5375KZ Reek [3]	1.50	44.01
Pand in ge_A	Rijksweg 96 5375KZ Reek [5]	1.50	40.71
Pand in ge_A	Rijksweg 96 5375KZ Reek [6]	1.50	60.81
Pand in ge_A	Rustvenseweg 2 a 5375KW Reek [2]	1.50	37.78
Pand in ge_A	Rustvenseweg 2 a 5375KW Reek [3]	1.50	41.08
Pand in ge_A	Rustvenseweg 2 a 5375KW Reek [4]	1.50	40.06
Pand in ge_A	Rustvenseweg 2 a 5375KW Reek [5]	1.50	30.04
Pand in ge_A	Rustvenseweg 2 a 5375KW Reek [7]	1.50	29.38
Pand in ge_A	Rustvenseweg 2 a 5375KW Reek [8]	1.50	27.76
Pand in ge_A	Rustvenseweg 4 5375KW Reek [1]	1.50	39.64
Pand in ge_A	Rustvenseweg 4 5375KW Reek [2]	1.50	40.30
Pand in ge_A	Rustvenseweg 4 5375KW Reek [3]	1.50	26.98
Pand in ge_A	Rustvenseweg 4 5375KW Reek [5]	1.50	36.51
Pand in ge_A	Schansweg 1 5374NR Schaijk [1]	1.50	39.59
Pand in ge_A	Schansweg 1 5374NR Schaijk [2]	1.50	41.63
Pand in ge_A	Schansweg 1 5374NR Schaijk [3]	1.50	41.73
Pand in ge_A	Schansweg 1 5374NR Schaijk [4]	1.50	37.67
Pand in ge_A	Schansweg 1 5374NR Schaijk [5]	1.50	33.21
Pand in ge_A	Schansweg 3 5374NR Schaijk [1]	1.50	35.29
Pand in ge_A	Schansweg 3 5374NR Schaijk [2]	1.50	37.02
Pand in ge_A	Schansweg 3 5374NR Schaijk [3]	1.50	38.38
Pand in ge_A	Schansweg 3 5374NR Schaijk [4]	1.50	38.94
Pand in ge_A	Schansweg 3 5374NR Schaijk [5]	1.50	39.37

Alle getoonde dB-waarden zijn A-gewogen

Rapport: Resultatentabel
Model: toekomstige situatie scherm 3m + SMANL5 (geheel N324)
L_{Aeq} totaalresultaten voor toetspunten
Groep: N324
Groepsreductie: Ja

Naam			
Toetspunt	Omschrijving	Hoogte	Lden
Pand in ge_A	Schansweg 3 5374NR Schaijk [6]	1.50	27.61
Pand in ge_A	Schansweg 3 5374NR Schaijk [7]	1.50	31.29
Pand in ge_A	Schansweg 3 5374NR Schaijk [8]	1.50	28.11
Pand in ge_A	Schansweg 3 5374NR Schaijk [9]	1.50	33.98
Pand in ge_A	Scheerling 2 5361MJ Grave [1]	1.50	37.02
Pand in ge_A	Scheerling 2 5361MJ Grave [10]	1.50	35.00
Pand in ge_A	Scheerling 2 5361MJ Grave [11]	1.50	36.53
Pand in ge_A	Scheerling 2 5361MJ Grave [12]	1.50	35.88
Pand in ge_A	Scheerling 2 5361MJ Grave [2]	1.50	38.09
Pand in ge_A	Scheerling 2 5361MJ Grave [3]	1.50	38.96
Pand in ge_A	Scheerling 2 5361MJ Grave [4]	1.50	29.62
Pand in ge_A	Scheerling 2 5361MJ Grave [5]	1.50	27.14
Pand in ge_A	Scheerling 2 5361MJ Grave [6]	1.50	22.68
Pand in ge_A	Scheerling 2 5361MJ Grave [7]	1.50	28.25
Pand in ge_A	Scheerling 2 5361MJ Grave [8]	1.50	31.50
Pand in ge_A	Scheerling 2 5361MJ Grave [9]	1.50	30.41
Pand in ge_A	Scheerling 21 5361MJ Grave [1]	1.50	41.15
Pand in ge_A	Scheerling 21 5361MJ Grave [2]	1.50	35.60
Pand in ge_A	Scheerling 21 5361MJ Grave [3]	1.50	30.00
Pand in ge_A	Scheerling 21 5361MJ Grave [4]	1.50	24.83
Pand in ge_A	Scheerling 21 5361MJ Grave [5]	1.50	23.46
Pand in ge_A	Scheerling 23 5361MJ Grave [1]	1.50	43.19
Pand in ge_A	Scheerling 23 5361MJ Grave [2]	1.50	42.06
Pand in ge_A	Scheerling 23 5361MJ Grave [3]	1.50	26.55

Alle getoonde dB-waarden zijn A-gewogen

Rapport: Resultatentabel
Model: toekomstige situatie scherm 3m + SMANL5 (geheel N324)
L_{Aeq} totaalresultaten voor toetspunten
Groep: N324
Groepsreductie: Ja

Naam Toetspunt	Omschrijving	Hoogte	Lden
Pand in ge_A	Scheerling 23 5361MJ Grave [4]	1.50	26.00
Pand in ge_A	Scheerling 30 5361MJ Grave [1]	1.50	37.03
Pand in ge_A	Scheerling 30 5361MJ Grave [10]	1.50	38.01
Pand in ge_A	Scheerling 30 5361MJ Grave [11]	1.50	38.26
Pand in ge_A	Scheerling 30 5361MJ Grave [12]	1.50	38.22
Pand in ge_A	Scheerling 30 5361MJ Grave [2]	1.50	38.86
Pand in ge_A	Scheerling 30 5361MJ Grave [3]	1.50	39.49
Pand in ge_A	Scheerling 30 5361MJ Grave [4]	1.50	24.86
Pand in ge_A	Scheerling 30 5361MJ Grave [5]	1.50	29.12
Pand in ge_A	Scheerling 30 5361MJ Grave [6]	1.50	28.66
Pand in ge_A	Scheerling 30 5361MJ Grave [7]	1.50	31.34
Pand in ge_A	Scheerling 30 5361MJ Grave [8]	1.50	35.41
Pand in ge_A	Scheerling 30 5361MJ Grave [9]	1.50	36.07
Pand in ge_A	Scheerling 58 5361MJ Grave [1]	1.50	29.74
Pand in ge_A	Scheerling 58 5361MJ Grave [10]	1.50	42.48
Pand in ge_A	Scheerling 58 5361MJ Grave [11]	1.50	42.10
Pand in ge_A	Scheerling 58 5361MJ Grave [12]	1.50	41.11
Pand in ge_A	Scheerling 58 5361MJ Grave [13]	1.50	29.88
Pand in ge_A	Scheerling 58 5361MJ Grave [14]	1.50	33.02
Pand in ge_A	Scheerling 58 5361MJ Grave [15]	1.50	28.34
Pand in ge_A	Scheerling 58 5361MJ Grave [2]	1.50	35.88
Pand in ge_A	Scheerling 58 5361MJ Grave [3]	1.50	39.25
Pand in ge_A	Scheerling 58 5361MJ Grave [4]	1.50	40.79
Pand in ge_A	Scheerling 58 5361MJ Grave [5]	1.50	39.50

Alle getoonde dB-waarden zijn A-gewogen

Rapport: Resultatentabel
Model: toekomstige situatie scherm 3m + SMANL5 (geheel N324)
L_{Aeq} totaalresultaten voor toetspunten
Groep: N324
Groepsreductie: Ja

Naam			
Toetspunt	Omschrijving	Hoogte	Lden
Pand in ge_A	Scheerling 58 5361MJ Grave [6]	1.50	40.75
Pand in ge_A	Scheerling 58 5361MJ Grave [7]	1.50	42.64
Pand in ge_A	Scheerling 58 5361MJ Grave [8]	1.50	43.40
Pand in ge_A	Scheerling 58 5361MJ Grave [9]	1.50	44.00
Pand in ge_A	Scheisestraat 24 5374CP Schaijk [1]	1.50	31.79
Pand in ge_A	Scheisestraat 24 5374CP Schaijk [2]	1.50	39.18
Pand in ge_A	Scheisestraat 24 5374CP Schaijk [3]	1.50	41.76
Pand in ge_A	Scheisestraat 24 5374CP Schaijk [4]	1.50	35.70
Pand in ge_A	Scheisestraat 24 5374CP Schaijk [5]	1.50	37.07
Pand in ge_A	Scheisestraat 24 5374CP Schaijk [6]	1.50	38.39
Pand in ge_A	Scheisestraat 24 5374CP Schaijk [7]	1.50	40.04
Pand in ge_A	Scheisestraat 24 5374CP Schaijk [8]	1.50	37.88
Pand in ge_A	Scheisestraat 24 5374CP Schaijk [9]	1.50	30.74
Pand in ge_A	Scheisestraat 3 5374CP Schaijk [1]	1.50	32.62
Pand in ge_A	Scheisestraat 3 5374CP Schaijk [2]	1.50	33.23
Pand in ge_A	Scheisestraat 3 5374CP Schaijk [3]	1.50	36.60
Pand in ge_A	Scheisestraat 3 5374CP Schaijk [4]	1.50	30.48
Pand in ge_A	Scheisestraat 3 5374CP Schaijk [5]	1.50	26.29
Pand in ge_A	Scheisestraat 3 5374CP Schaijk [6]	1.50	36.27
Pand in ge_A	Scheisestraat 3 5374CP Schaijk [7]	1.50	39.68
Pand in ge_A	Scheisestraat 5 5374CP Schaijk [1]	1.50	32.13
Pand in ge_A	Scheisestraat 5 5374CP Schaijk [2]	1.50	25.66
Pand in ge_A	Scheisestraat 5 5374CP Schaijk [3]	1.50	22.36
Pand in ge_A	Scheisestraat 5 5374CP Schaijk [4]	1.50	40.89

Alle getoonde dB-waarden zijn A-gewogen

Rapport: Resultatentabel
Model: toekomstige situatie scherm 3m + SMANL5 (geheel N324)
L_{Aeq} totaalresultaten voor toetspunten
Groep: N324
Groepsreductie: Ja

Naam				
Toetspunt	Omschrijving	Hoogte	Lden	
Pand in ge_A	Scheisestraat 5 5374CP Schaijk [5]	1.50	42.76	
Pand in ge_A	Scheisestraat 5 5374CP Schaijk [6]	1.50	40.02	
Pand in ge_A	Scheisestraat 7 5374CP Schaijk [1]	1.50	46.50	
Pand in ge_A	Scheisestraat 7 5374CP Schaijk [2]	1.50	45.39	
Pand in ge_A	Scheisestraat 7 5374CP Schaijk [3]	1.50	46.83	
Pand in ge_A	Scheisestraat 7 5374CP Schaijk [4]	1.50	44.66	
Pand in ge_A	Scheisestraat 7 5374CP Schaijk [5]	1.50	34.15	
Pand in ge_A	Scheisestraat 7 5374CP Schaijk [6]	1.50	29.60	
Pand in ge_A	Scheisestraat 9 5374CP Schaijk [2]	1.50	50.53	
Pand in ge_A	Scheisestraat 9 5374CP Schaijk [3]	1.50	51.28	
Pand in ge_A	Scheisestraat 9 5374CP Schaijk [4]	1.50	47.79	
Pand in ge_A	Scheisestraat 9 5374CP Schaijk [5]	1.50	43.70	
Pand in ge_A	Scheisestraat 9 5374CP Schaijk [7]	1.50	49.42	
Pand in ge_A	Schimmelpenninckstraat 27 5361CC Grave [1]	1.50	34.32	
Pand in ge_A	Schimmelpenninckstraat 27 5361CC Grave [2]	1.50	29.51	
Pand in ge_A	Schimmelpenninckstraat 27 5361CC Grave [3]	1.50	44.91	
Pand in ge_A	Schimmelpenninckstraat 27 5361CC Grave [4]	1.50	42.91	
Pand in ge_A	Schimmelpenninckstraat 27 5361CC Grave [5]	1.50	32.18	
Pand in ge_A	Schutsboomstraat 67 5374CB Schaijk [1]	1.50	35.88	
Pand in ge_A	Schutsboomstraat 67 5374CB Schaijk [2]	1.50	31.51	
Pand in ge_A	Schutsboomstraat 67 5374CB Schaijk [4]	1.50	43.61	
Pand in ge_A	Schutsboomstraat 67 5374CB Schaijk [5]	1.50	45.94	
Pand in ge_A	Schutsboomstraat 67 5374CB Schaijk [6]	1.50	46.13	
Pand in ge_A	Schutsboomstraat 67 5374CB Schaijk [7]	1.50	41.28	

Alle getoonde dB-waarden zijn A-gewogen

Rapport: Resultatentabel
Model: toekomstige situatie scherm 3m + SMANL5 (geheel N324)
L_{Aeq} totaalresultaten voor toetspunten
Groep: N324
Groepsreductie: Ja

Naam			
Toetspunt	Omschrijving	Hoogte	Lden
Pand in ge_A	Schutsboomstraat 69 5374CB Schaijk [1]	1.50	46.98
Pand in ge_A	Schutsboomstraat 69 5374CB Schaijk [2]	1.50	49.32
Pand in ge_A	Schutsboomstraat 69 5374CB Schaijk [3]	1.50	45.63
Pand in ge_A	Schutsboomstraat 69 5374CB Schaijk [4]	1.50	36.09
Pand in ge_A	Schutsboomstraat 69 5374CB Schaijk [6]	1.50	37.94
Pand in ge_A	Schutsboomstraat 69 5374CB Schaijk [7]	1.50	45.29
Pand in ge_A	Schutsboomstraat 69 5374CB Schaijk [8]	1.50	35.37
Pand in ge_A	Schutsboomstraat 70 5374CD Schaijk [1]	1.50	36.64
Pand in ge_A	Schutsboomstraat 70 5374CD Schaijk [2]	1.50	30.37
Pand in ge_A	Schutsboomstraat 70 5374CD Schaijk [3]	1.50	32.67
Pand in ge_A	Schutsboomstraat 70 5374CD Schaijk [4]	1.50	42.94
Pand in ge_A	Schutsboomstraat 70 a 5374CD Schaijk [1]	1.50	43.82
Pand in ge_A	Schutsboomstraat 70 a 5374CD Schaijk [2]	1.50	43.01
Pand in ge_A	Schutsboomstraat 70 a 5374CD Schaijk [3]	1.50	38.90
Pand in ge_A	Schutsboomstraat 74 5374CD Schaijk [1]	1.50	33.06
Pand in ge_A	Schutsboomstraat 74 5374CD Schaijk [2]	1.50	33.33
Pand in ge_A	Schutsboomstraat 74 5374CD Schaijk [3]	1.50	31.61
Pand in ge_A	Schutsboomstraat 74 5374CD Schaijk [4]	1.50	29.74
Pand in ge_A	Schutsboomstraat 74 5374CD Schaijk [5]	1.50	44.07
Pand in ge_A	Schutsboomstraat 74 5374CD Schaijk [6]	1.50	45.63
Pand in ge_A	Schutsboomstraat 74 a 5374CD Schaijk [1]	1.50	45.47
Pand in ge_A	Schutsboomstraat 74 a 5374CD Schaijk [2]	1.50	45.07
Pand in ge_A	Schutsboomstraat 74 a 5374CD Schaijk [3]	1.50	43.69
Pand in ge_A	Schutsboomstraat 74 a 5374CD Schaijk [4]	1.50	43.15

Alle getoonde dB-waarden zijn A-gewogen

Rapport: Resultatentabel
Model: toekomstige situatie scherm 3m + SMANL5 (geheel N324)
L_{Aeq} totaalresultaten voor toetspunten
Groep: N324
Groepsreductie: Ja

Naam			
Toetspunt	Omschrijving	Hoogte	Lden
Pand in ge_A	Schutsboomstraat 74 a 5374CD Schaijk [5]	1.50	34.57
Pand in ge_A	Schutsboomstraat 76 5374CD Schaijk [2]	1.50	37.02
Pand in ge_A	Schutsboomstraat 76 5374CD Schaijk [4]	1.50	46.07
Pand in ge_A	Schutsboomstraat 76 5374CD Schaijk [6]	1.50	44.76
Pand in ge_A	Schutsboomstraat 78 5374CD Schaijk [1]	1.50	36.65
Pand in ge_A	Schutsboomstraat 78 5374CD Schaijk [3]	1.50	38.72
Pand in ge_A	Schutsboomstraat 78 5374CD Schaijk [6]	1.50	35.74
Pand in ge_A	Schutsboomstraat 78 5374CD Schaijk [7]	1.50	42.59
Pand in ge_A	Schutsboomstraat 78 5374CD Schaijk [8]	1.50	40.55
Pand in ge_A	Schutsboomstraat 80 5374CD Schaijk [1]	1.50	35.74
Pand in ge_A	Schutsboomstraat 80 5374CD Schaijk [2]	1.50	47.76
Pand in ge_A	Schutsboomstraat 80 5374CD Schaijk [3]	1.50	48.66
Pand in ge_A	Schutsboomstraat 80 5374CD Schaijk [4]	1.50	49.05
Pand in ge_A	Schutsboomstraat 80 5374CD Schaijk [5]	1.50	34.84
Pand in ge_A	Schutsboomstraat 80 5374CD Schaijk [6]	1.50	32.13
Pand in ge_A	Schutsboomstraat 80a 5374CD Schaijk [1]	1.50	45.92
Pand in ge_A	Schutsboomstraat 80a 5374CD Schaijk [2]	1.50	45.53
Pand in ge_A	Schutsboomstraat 80a 5374CD Schaijk [3]	1.50	44.05
Pand in ge_A	Schutsboomstraat 82 5374CD Schaijk [3]	1.50	32.93
Pand in ge_A	Schutsboomstraat 82 5374CD Schaijk [4]	1.50	43.71
Pand in ge_A	Schutsboomstraat 82 5374CD Schaijk [5]	1.50	47.34
Pand in ge_A	Schutsboomstraat 82 5374CD Schaijk [6]	1.50	46.85
Pand in ge_A	Schutsboomstraat 82 5374CD Schaijk [7]	1.50	37.59
Pand in ge_A	Schutsboomstraat 84 5374CD Schaijk [1]	1.50	48.99

Alle getoonde dB-waarden zijn A-gewogen

Rapport: Resultatentabel
Model: toekomstige situatie scherm 3m + SMANL5 (geheel N324)
L_{Aeq} totaalresultaten voor toetspunten
Groep: N324
Groepsreductie: Ja

Naam			
Toetspunt	Omschrijving	Hoogte	Lden
Pand in ge_A	Schutsboomstraat 84 5374CD Schaijk [4]	1.50	34.62
Pand in ge_A	Schutsboomstraat 84 5374CD Schaijk [5]	1.50	49.10
Pand in ge_A	Schutsboomstraat 84 5374CD Schaijk [6]	1.50	47.73
Pand in ge_A	Schutsboomstraat 84 5374CD Schaijk [7]	1.50	43.86
Pand in ge_A	Schutsboomstraat 86 5374CD Schaijk [1]	1.50	52.83
Pand in ge_A	Schutsboomstraat 86 5374CD Schaijk [2]	1.50	52.16
Pand in ge_A	Schutsboomstraat 86 5374CD Schaijk [3]	1.50	46.60
Pand in ge_A	Schutsboomstraat 86 5374CD Schaijk [4]	1.50	37.80
Pand in ge_A	Schutsboomstraat 86 5374CD Schaijk [5]	1.50	40.21
Pand in ge_A	Schutsboomstraat 86 5374CD Schaijk [6]	1.50	44.13
Pand in ge_A	Schutsboomstraat 86 5374CD Schaijk [7]	1.50	50.22
Pand in ge_A	Schutsboomstraat 88 5374CD Schaijk [1]	1.50	55.99
Pand in ge_A	Schutsboomstraat 88 5374CD Schaijk [5]	1.50	46.44
Pand in ge_A	Schutsboomstraat 88 5374CD Schaijk [6]	1.50	45.59
Pand in ge_A	Schutsboomstraat 88 5374CD Schaijk [7]	1.50	55.30
Pand in ge_A	Schutsboomstraat 90 5374CD Schaijk [1]	1.50	40.43
Pand in ge_A	Schutsboomstraat 90 5374CD Schaijk [2]	1.50	42.05
Pand in ge_A	Schutsboomstraat 90 5374CD Schaijk [3]	1.50	52.42
Pand in ge_A	Schutsboomstraat 90 5374CD Schaijk [4]	1.50	53.88
Pand in ge_A	Schutsboomstraat 90 5374CD Schaijk [5]	1.50	52.20
Pand in ge_A	Schutsboomstraat 92 5374CD Schaijk [1]	1.50	49.80
Pand in ge_A	Schutsboomstraat 92 5374CD Schaijk [10]	1.50	52.14
Pand in ge_A	Schutsboomstraat 92 5374CD Schaijk [2]	1.50	44.25
Pand in ge_A	Schutsboomstraat 92 5374CD Schaijk [3]	1.50	43.57

Alle getoonde dB-waarden zijn A-gewogen

Rapport: Resultatentabel
Model: toekomstige situatie scherm 3m + SMANL5 (geheel N324)
L_{Aeq} totaalresultaten voor toetspunten
Groep: N324
Groepsreductie: Ja

Naam Toetspunt	Omschrijving	Hoogte	Lden
Pand in ge_A	Schutsboomstraat 92 5374CD Schaijk [4]	1.50	49.54
Pand in ge_A	Schutsboomstraat 92 5374CD Schaijk [5]	1.50	44.25
Pand in ge_A	Schutsboomstraat 92 5374CD Schaijk [6]	1.50	54.37
Pand in ge_A	Schutsboomstraat 92 5374CD Schaijk [7]	1.50	55.75
Pand in ge_A	Schutsboomstraat 92 5374CD Schaijk [8]	1.50	53.70
Pand in ge_A	Schutsboomstraat 92 5374CD Schaijk [9]	1.50	51.99
Pand in ge_A	Smient 26 5361SR Grave [1]	1.50	33.68
Pand in ge_A	Smient 26 5361SR Grave [2]	1.50	36.78
Pand in ge_A	Smient 26 5361SR Grave [3]	1.50	34.60
Pand in ge_A	Smient 26 5361SR Grave [4]	1.50	32.68
Pand in ge_A	Smient 28 5361SR Grave [1]	1.50	32.00
Pand in ge_A	Smient 28 5361SR Grave [2]	1.50	38.61
Pand in ge_A	Smient 28 5361SR Grave [3]	1.50	40.70
Pand in ge_A	Smient 28 5361SR Grave [4]	1.50	41.34
Pand in ge_A	Smient 30 5361SR Grave [1]	1.50	34.47
Pand in ge_A	Smient 30 5361SR Grave [2]	1.50	37.40
Pand in ge_A	Smient 30 5361SR Grave [3]	1.50	34.66
Pand in ge_A	Smient 30 5361SR Grave [4]	1.50	33.62
Pand in ge_A	Smient 32 5361SR Grave [1]	1.50	33.79
Pand in ge_A	Smient 32 5361SR Grave [2]	1.50	37.91
Pand in ge_A	Smient 32 5361SR Grave [3]	1.50	40.42
Pand in ge_A	Smient 32 5361SR Grave [4]	1.50	41.24
Pand in ge_A	Smient 34 5361SR Grave [1]	1.50	40.29
Pand in ge_A	Smient 34 5361SR Grave [2]	1.50	40.35

Alle getoonde dB-waarden zijn A-gewogen

Rapport: Resultatentabel
Model: toekomstige situatie scherm 3m + SMANL5 (geheel N324)
L_{Aeq} totaalresultaten voor toetspunten
Groep: N324
Groepsreductie: Ja

Naam			
Toetspunt	Omschrijving	Hoogte	Lden
Pand in ge_A	Smient 34 5361SR Grave [3]	1.50	33.83
Pand in ge_A	Smient 34 5361SR Grave [4]	1.50	29.02
Pand in ge_A	Smient 34 5361SR Grave [5]	1.50	28.84
Pand in ge_A	Smient 34 5361SR Grave [6]	1.50	33.76
Pand in ge_A	Smient 36 5361SR Grave [1]	1.50	40.30
Pand in ge_A	Smient 36 5361SR Grave [2]	1.50	34.28
Pand in ge_A	Smient 36 5361SR Grave [3]	1.50	30.87
Pand in ge_A	Smient 36 5361SR Grave [4]	1.50	28.92
Pand in ge_A	Smient 38 5361SR Grave [1]	1.50	29.68
Pand in ge_A	Smient 38 5361SR Grave [2]	1.50	28.73
Pand in ge_A	Smient 38 5361SR Grave [3]	1.50	36.62
Pand in ge_A	Smient 38 5361SR Grave [4]	1.50	39.06
Pand in ge_A	Smient 40 5361SR Grave [1]	1.50	37.42
Pand in ge_A	Smient 40 5361SR Grave [2]	1.50	40.43
Pand in ge_A	Smient 40 5361SR Grave [3]	1.50	42.75
Pand in ge_A	Smient 40 5361SR Grave [4]	1.50	39.97
Pand in ge_A	Smient 40 5361SR Grave [5]	1.50	36.49
Pand in ge_A	Smient 40 5361SR Grave [6]	1.50	39.08
Pand in ge_A	Smient 42 5361SR Grave [1]	1.50	43.32
Pand in ge_A	Smient 42 5361SR Grave [2]	1.50	43.24
Pand in ge_A	Smient 42 5361SR Grave [3]	1.50	43.77
Pand in ge_A	Smient 42 5361SR Grave [4]	1.50	39.14
Pand in ge_A	Smient 42 5361SR Grave [5]	1.50	28.99
Pand in ge_A	Smient 42 5361SR Grave [6]	1.50	38.12

Alle getoonde dB-waarden zijn A-gewogen

Rapport: Resultatentabel
Model: toekomstige situatie scherm 3m + SMANL5 (geheel N324)
L_{Aeq} totaalresultaten voor toetspunten
Groep: N324
Groepsreductie: Ja

Naam			
Toetspunt	Omschrijving	Hoogte	Lden
Pand in ge_A	Smient 42 5361SR Grave [7]	1.50	29.36
Pand in ge_A	Smient 44 5361SR Grave [1]	1.50	43.64
Pand in ge_A	Smient 44 5361SR Grave [2]	1.50	40.23
Pand in ge_A	Smient 44 5361SR Grave [3]	1.50	42.52
Pand in ge_A	Smient 44 5361SR Grave [4]	1.50	28.67
Pand in ge_A	Smient 44 5361SR Grave [5]	1.50	27.25
Pand in ge_A	Smient 44 5361SR Grave [6]	1.50	25.78
Pand in ge_A	Smient 46 5361SR Grave [1]	1.50	43.10
Pand in ge_A	Smient 46 5361SR Grave [2]	1.50	43.77
Pand in ge_A	Smient 46 5361SR Grave [3]	1.50	44.13
Pand in ge_A	Smient 46 5361SR Grave [4]	1.50	25.40
Pand in ge_A	Smient 46 5361SR Grave [5]	1.50	26.20
Pand in ge_A	Smient 46 5361SR Grave [6]	1.50	29.77
Pand in ge_A	Smient 48 5361SR Grave [1]	1.50	43.81
Pand in ge_A	Smient 48 5361SR Grave [2]	1.50	43.24
Pand in ge_A	Smient 48 5361SR Grave [3]	1.50	32.03
Pand in ge_A	Smient 48 5361SR Grave [4]	1.50	29.82
Pand in ge_A	Smient 48 5361SR Grave [5]	1.50	27.39
Pand in ge_A	Smient 50 5361SR Grave [1]	1.50	43.79
Pand in ge_A	Smient 50 5361SR Grave [2]	1.50	43.32
Pand in ge_A	Smient 50 5361SR Grave [3]	1.50	27.49
Pand in ge_A	Smient 50 5361SR Grave [4]	1.50	34.88
Pand in ge_A	Smient 50 5361SR Grave [5]	1.50	33.44
Pand in ge_A	Smient 52 5361SR Grave [1]	1.50	33.64

Alle getoonde dB-waarden zijn A-gewogen

Rapport: Resultatentabel
Model: toekomstige situatie scherm 3m + SMANL5 (geheel N324)
L_{Aeq} totaalresultaten voor toetspunten
Groep: N324
Groepsreductie: Ja

Naam			
Toetspunt	Omschrijving	Hoogte	Lden
Pand in ge_A	Smient 52 5361SR Grave [2]	1.50	32.49
Pand in ge_A	Smient 52 5361SR Grave [3]	1.50	39.58
Pand in ge_A	Smient 52 5361SR Grave [4]	1.50	42.17
Pand in ge_A	Smient 52 5361SR Grave [5]	1.50	42.27
Pand in ge_A	Smient 52 5361SR Grave [6]	1.50	43.75
Pand in ge_A	Smient 54 5361SR Grave [1]	1.50	42.79
Pand in ge_A	Smient 54 5361SR Grave [2]	1.50	41.55
Pand in ge_A	Smient 54 5361SR Grave [3]	1.50	35.24
Pand in ge_A	Smient 54 5361SR Grave [6]	1.50	40.12
Pand in ge_A	Smient 56 5361SR Grave [2]	1.50	40.46
Pand in ge_A	Smient 56 5361SR Grave [3]	1.50	42.95
Pand in ge_A	Smient 56 5361SR Grave [4]	1.50	41.64
Pand in ge_A	Smient 58 5361SR Grave [1]	1.50	42.77
Pand in ge_A	Smient 58 5361SR Grave [2]	1.50	42.11
Pand in ge_A	Smient 58 5361SR Grave [4]	1.50	40.84
Pand in ge_A	Smient 60 5361SR Grave [2]	1.50	41.50
Pand in ge_A	Smient 60 5361SR Grave [3]	1.50	45.44
Pand in ge_A	Smient 60 5361SR Grave [4]	1.50	43.13
Pand in ge_A	Smient 60 5361SR Grave [5]	1.50	42.05
Pand in ge_A	Smitsweg 1 5375KS Reek [4]	1.50	43.15
Pand in ge_A	Smitsweg 3 5375KS Reek [2]	1.50	40.31
Pand in ge_A	Smitsweg 3 5375KS Reek [3]	1.50	42.09
Pand in ge_A	Soeterstraat 37 5375BG Reek [1]	1.50	43.61
Pand in ge_A	Soeterstraat 37 5375BG Reek [2]	1.50	42.26

Alle getoonde dB-waarden zijn A-gewogen

Rapport: Resultatentabel
Model: toekomstige situatie scherm 3m + SMANL5 (geheel N324)
L_{Aeq} totaalresultaten voor toetspunten
Groep: N324
Groepsreductie: Ja

Naam Toetspunt	Omschrijving	Hoogte	Lden
Pand in ge_A	Soeterstraat 37 5375BG Reek [4]	1.50	32.45
Pand in ge_A	Soeterstraat 37 5375BG Reek [6]	1.50	43.06
Pand in ge_A	Soeterstraat 54 5375BK Reek [3]	1.50	37.08
Pand in ge_A	Soeterstraat 54 5375BK Reek [4]	1.50	51.79
Pand in ge_A	Soeterstraat 54 5375BK Reek [5]	1.50	54.92
Pand in ge_A	St.Elisabethstraat 12 5361HK Grave [1]	1.50	41.31
Pand in ge_A	St.Elisabethstraat 12 5361HK Grave [2]	1.50	42.47
Pand in ge_A	St.Elisabethstraat 12 5361HK Grave [3]	1.50	46.19
Pand in ge_A	St.Elisabethstraat 12 5361HK Grave [4]	1.50	44.01
Pand in ge_A	St.Elisabethstraat 12 5361HK Grave [5]	1.50	43.09
Pand in ge_A	St.Elisabethstraat 12 5361HK Grave [6]	1.50	38.86
Pand in ge_A	St.Elisabethstraat 12 5361HK Grave [7]	1.50	40.40
Pand in ge_A	St.Henricusweg 1 5361EE Grave [1]	1.50	40.84
Pand in ge_A	St.Henricusweg 1 5361EE Grave [2]	1.50	49.41
Pand in ge_A	St.Henricusweg 1 5361EE Grave [3]	1.50	49.68
Pand in ge_A	St.Henricusweg 11 5361EE Grave [1]	1.50	44.16
Pand in ge_A	St.Henricusweg 11 5361EE Grave [2]	1.50	34.02
Pand in ge_A	St.Henricusweg 11 5361EE Grave [3]	1.50	30.59
Pand in ge_A	St.Henricusweg 21 5361EE Grave [1]	1.50	29.16
Pand in ge_A	St.Henricusweg 21 5361EE Grave [2]	1.50	37.95
Pand in ge_A	St.Henricusweg 21 5361EE Grave [3]	1.50	43.23
Pand in ge_A	St.Henricusweg 23 5361EE Grave [1]	1.50	43.04
Pand in ge_A	St.Henricusweg 23 5361EE Grave [2]	1.50	29.41
Pand in ge_A	St.Henricusweg 25 5361EE Grave [1]	1.50	42.29

Alle getoonde dB-waarden zijn A-gewogen

Rapport: Resultatentabel
Model: toekomstige situatie scherm 3m + SMANL5 (geheel N324)
L_{Aeq} totaalresultaten voor toetspunten
Groep: N324
Groepsreductie: Ja

Naam				
Toetspunt	Omschrijving		Hoogte	Lden
Pand in ge_A	St.Henricusweg 25 5361EE Grave [2]		1.50	29.69
Pand in ge_A	St.Henricusweg 27 5361EE Grave [1]		1.50	40.38
Pand in ge_A	St.Henricusweg 27 5361EE Grave [2]		1.50	29.58
Pand in ge_A	St.Henricusweg 29 5361EE Grave [1]		1.50	29.44
Pand in ge_A	St.Henricusweg 29 5361EE Grave [2]		1.50	39.33
Pand in ge_A	St.Henricusweg 31 5361EE Grave [1]		1.50	38.93
Pand in ge_A	St.Henricusweg 31 5361EE Grave [2]		1.50	27.93
Pand in ge_A	St.Henricusweg 31 5361EE Grave [3]		1.50	29.51
Pand in ge_A	St.Henricusweg 33 5361EE Grave [1]		1.50	29.11
Pand in ge_A	St.Henricusweg 33 5361EE Grave [2]		1.50	29.88
Pand in ge_A	St.Henricusweg 33 5361EE Grave [3]		1.50	38.95
Pand in ge_A	St.Henricusweg 35 5361EE Grave [1]		1.50	28.74
Pand in ge_A	St.Henricusweg 35 5361EE Grave [2]		1.50	38.69
Pand in ge_A	St.Henricusweg 37 5361EE Grave [1]		1.50	38.58
Pand in ge_A	St.Henricusweg 37 5361EE Grave [2]		1.50	29.03
Pand in ge_A	St.Henricusweg 39 5361EE Grave [1]		1.50	38.72
Pand in ge_A	St.Henricusweg 39 5361EE Grave [2]		1.50	35.84
Pand in ge_A	St.Henricusweg 39 5361EE Grave [3]		1.50	28.55
Pand in ge_A	St.Henricusweg 41 5361EE Grave [1]		1.50	27.61
Pand in ge_A	St.Henricusweg 41 5361EE Grave [2]		1.50	30.49
Pand in ge_A	St.Henricusweg 41 5361EE Grave [3]		1.50	37.08
Pand in ge_A	St.Henricusweg 43 5361EE Grave [1]		1.50	37.52
Pand in ge_A	St.Henricusweg 43 5361EE Grave [2]		1.50	27.45
Pand in ge_A	St.Henricusweg 45 5361EE Grave [1]		1.50	39.46

Alle getoonde dB-waarden zijn A-gewogen

Rapport: Resultatentabel
Model: toekomstige situatie scherm 3m + SMANL5 (geheel N324)
L_{Aeq} totaalresultaten voor toetspunten
Groep: N324
Groepsreductie: Ja

Naam				
Toetspunt	Omschrijving	Hoogte	Lden	
Pand in ge_A	St.Henricusweg 45 5361EE Grave [2]	1.50	27.54	
Pand in ge_A	St.Henricusweg 47 5361EE Grave [1]	1.50	27.31	
Pand in ge_A	St.Henricusweg 47 5361EE Grave [2]	1.50	39.89	
Pand in ge_A	St.Henricusweg 49 5361EE Grave [1]	1.50	26.83	
Pand in ge_A	St.Henricusweg 49 5361EE Grave [2]	1.50	40.91	
Pand in ge_A	St.Henricusweg 5 5361EE Grave [1]	1.50	35.52	
Pand in ge_A	St.Henricusweg 5 5361EE Grave [2]	1.50	47.02	
Pand in ge_A	St.Henricusweg 51 5361EE Grave [1]	1.50	41.31	
Pand in ge_A	St.Henricusweg 51 5361EE Grave [2]	1.50	40.52	
Pand in ge_A	St.Henricusweg 51 5361EE Grave [3]	1.50	30.38	
Pand in ge_A	St.Henricusweg 51 5361EE Grave [4]	1.50	33.24	
Pand in ge_A	St.Henricusweg 51 5361EE Grave [5]	1.50	29.64	
Pand in ge_A	St.Henricusweg 51 5361EE Grave [6]	1.50	27.69	
Pand in ge_A	St.Henricusweg 7 5361EE Grave [1]	1.50	33.85	
Pand in ge_A	St.Henricusweg 7 5361EE Grave [2]	1.50	45.85	
Pand in ge_A	St.Henricusweg 9 5361EE Grave [1]	1.50	30.87	
Pand in ge_A	St.Henricusweg 9 5361EE Grave [2]	1.50	45.03	
Pand in ge_A	Stadhouderslaan 10 5361BN Grave [1]	1.50	40.91	
Pand in ge_A	Stadhouderslaan 10 5361BN Grave [2]	1.50	40.33	
Pand in ge_A	Stadhouderslaan 10 5361BN Grave [3]	1.50	37.67	
Pand in ge_A	Stadhouderslaan 10 5361BN Grave [4]	1.50	28.27	
Pand in ge_A	Stadhouderslaan 10 5361BN Grave [5]	1.50	29.07	
Pand in ge_A	Stadhouderslaan 10 5361BN Grave [6]	1.50	26.75	
Pand in ge_A	Stadhouderslaan 12 5361BN Grave [1]	1.50	28.71	

Alle getoonde dB-waarden zijn A-gewogen

Rapport: Resultatentabel
Model: toekomstige situatie scherm 3m + SMANL5 (geheel N324)
L_{Aeq} totaalresultaten voor toetspunten
Groep: N324
Groepsreductie: Ja

Naam			
Toetspunt	Omschrijving	Hoogte	Lden
Pand in ge_A	Stadhouderslaan 12 5361BN Grave [2]	1.50	28.07
Pand in ge_A	Stadhouderslaan 12 5361BN Grave [3]	1.50	28.75
Pand in ge_A	Stadhouderslaan 12 5361BN Grave [4]	1.50	40.00
Pand in ge_A	Stadhouderslaan 12 5361BN Grave [5]	1.50	40.09
Pand in ge_A	Stadhouderslaan 14 5361BN Grave [1]	1.50	39.31
Pand in ge_A	Stadhouderslaan 14 5361BN Grave [2]	1.50	32.20
Pand in ge_A	Stadhouderslaan 14 5361BN Grave [3]	1.50	28.55
Pand in ge_A	Stadhouderslaan 16 5361BN Grave [1]	1.50	26.98
Pand in ge_A	Stadhouderslaan 16 5361BN Grave [2]	1.50	32.73
Pand in ge_A	Stadhouderslaan 16 5361BN Grave [3]	1.50	40.33
Pand in ge_A	Stadhouderslaan 18 5361BP Grave [1]	1.50	47.19
Pand in ge_A	Stadhouderslaan 18 5361BP Grave [2]	1.50	42.78
Pand in ge_A	Stadhouderslaan 18 5361BP Grave [3]	1.50	34.27
Pand in ge_A	Stadhouderslaan 18 5361BP Grave [5]	1.50	29.80
Pand in ge_A	Stadhouderslaan 2 5361BN Grave [1]	1.50	40.54
Pand in ge_A	Stadhouderslaan 2 5361BN Grave [2]	1.50	41.08
Pand in ge_A	Stadhouderslaan 2 5361BN Grave [3]	1.50	40.47
Pand in ge_A	Stadhouderslaan 2 5361BN Grave [4]	1.50	33.61
Pand in ge_A	Stadhouderslaan 2 5361BN Grave [5]	1.50	33.12
Pand in ge_A	Stadhouderslaan 2 5361BN Grave [6]	1.50	31.23
Pand in ge_A	Stadhouderslaan 2 5361BN Grave [7]	1.50	40.01
Pand in ge_A	Stadhouderslaan 20 5361BP Grave [1]	1.50	47.42
Pand in ge_A	Stadhouderslaan 20 5361BP Grave [2]	1.50	27.78
Pand in ge_A	Stadhouderslaan 20 5361BP Grave [4]	1.50	32.74

Alle getoonde dB-waarden zijn A-gewogen

Rapport: Resultatentabel
Model: toekomstige situatie scherm 3m + SMANL5 (geheel N324)
L_{Aeq} totaalresultaten voor toetspunten
Groep: N324
Groepsreductie: Ja

Naam			
Toetspunt	Omschrijving	Hoogte	Lden
Pand in ge_A	Stadhouderslaan 22 5361BP Grave [1]	1.50	28.07
Pand in ge_A	Stadhouderslaan 22 5361BP Grave [3]	1.50	31.39
Pand in ge_A	Stadhouderslaan 22 5361BP Grave [4]	1.50	43.39
Pand in ge_A	Stadhouderslaan 22 5361BP Grave [5]	1.50	47.57
Pand in ge_A	Stadhouderslaan 24 5361BP Grave [1]	1.50	47.69
Pand in ge_A	Stadhouderslaan 24 5361BP Grave [2]	1.50	43.86
Pand in ge_A	Stadhouderslaan 24 5361BP Grave [3]	1.50	29.94
Pand in ge_A	Stadhouderslaan 26 5361BP Grave [2]	1.50	32.60
Pand in ge_A	Stadhouderslaan 26 5361BP Grave [3]	1.50	47.82
Pand in ge_A	Stadhouderslaan 28 5361BP Grave [1]	1.50	48.02
Pand in ge_A	Stadhouderslaan 28 5361BP Grave [3]	1.50	31.07
Pand in ge_A	Stadhouderslaan 30 5361BP Grave [1]	1.50	31.15
Pand in ge_A	Stadhouderslaan 30 5361BP Grave [2]	1.50	44.12
Pand in ge_A	Stadhouderslaan 30 5361BP Grave [3]	1.50	48.17
Pand in ge_A	Stadhouderslaan 32 5361BP Grave [1]	1.50	48.45
Pand in ge_A	Stadhouderslaan 32 5361BP Grave [2]	1.50	44.25
Pand in ge_A	Stadhouderslaan 32 5361BP Grave [3]	1.50	31.00
Pand in ge_A	Stadhouderslaan 34 5361BP Grave [1]	1.50	48.61
Pand in ge_A	Stadhouderslaan 34 5361BP Grave [2]	1.50	30.71
Pand in ge_A	Stadhouderslaan 36 5361BP Grave [1]	1.50	30.60
Pand in ge_A	Stadhouderslaan 36 5361BP Grave [2]	1.50	42.28
Pand in ge_A	Stadhouderslaan 36 5361BP Grave [3]	1.50	48.79
Pand in ge_A	Stadhouderslaan 4 5361BN Grave [1]	1.50	41.59
Pand in ge_A	Stadhouderslaan 4 5361BN Grave [2]	1.50	40.51

Alle getoonde dB-waarden zijn A-gewogen

Rapport: Resultatentabel
Model: toekomstige situatie scherm 3m + SMANL5 (geheel N324)
L_{Aeq} totaalresultaten voor toetspunten
Groep: N324
Groepsreductie: Ja

Naam			
Toetspunt	Omschrijving	Hoogte	Lden
Pand in ge_A	Stadhouderslaan 4 5361BN Grave [3]	1.50	34.45
Pand in ge_A	Stadhouderslaan 4 5361BN Grave [4]	1.50	28.74
Pand in ge_A	Stadhouderslaan 4 5361BN Grave [5]	1.50	29.38
Pand in ge_A	Stadhouderslaan 6 5361BN Grave [1]	1.50	29.92
Pand in ge_A	Stadhouderslaan 6 5361BN Grave [2]	1.50	29.08
Pand in ge_A	Stadhouderslaan 6 5361BN Grave [3]	1.50	39.59
Pand in ge_A	Stadhouderslaan 6 5361BN Grave [4]	1.50	41.73
Pand in ge_A	Stadhouderslaan 6 5361BN Grave [5]	1.50	41.35
Pand in ge_A	Stadhouderslaan 6 5361BN Grave [6]	1.50	42.07
Pand in ge_A	Stadhouderslaan 8 5361BN Grave [1]	1.50	38.56
Pand in ge_A	Stadhouderslaan 8 5361BN Grave [2]	1.50	39.93
Pand in ge_A	Stadhouderslaan 8 5361BN Grave [3]	1.50	40.09
Pand in ge_A	Stadhouderslaan 8 5361BN Grave [4]	1.50	42.48
Pand in ge_A	Stadhouderslaan 8 5361BN Grave [5]	1.50	37.90
Pand in ge_A	Stadhouderslaan 8 5361BN Grave [6]	1.50	36.93
Pand in ge_A	Stadhouderslaan 8 5361BN Grave [7]	1.50	29.06
Pand in ge_A	Stadhouderslaan 8 5361BN Grave [8]	1.50	30.11
Pand in ge_A	Stadhouderslaan 8 5361BN Grave [9]	1.50	30.03
Pand in ge_A	Steegschenkofscheweg 1 5363SR Velp [1]	1.50	55.50
Pand in ge_A	Steegschenkofscheweg 1 5363SR Velp [2]	1.50	48.04
Pand in ge_A	Steegschenkofscheweg 1 5363SR Velp [4]	1.50	47.96
Pand in ge_A	Steegschenkofscheweg 1 5363SR Velp [6]	1.50	56.82
Pand in ge_A	Steegschenkofscheweg 1 5363SR Velp [7]	1.50	58.24
Pand in ge_A	Steegschenkofscheweg 11 5363SR Velp [1]	1.50	44.71

Alle getoonde dB-waarden zijn A-gewogen

Rapport: Resultatentabel
Model: toekomstige situatie scherm 3m + SMANL5 (geheel N324)
L_{Aeq} totaalresultaten voor toetspunten
Groep: N324
Groepsreductie: Ja

Naam			
Toetspunt	Omschrijving	Hoogte	Lden
Pand in ge_A	Steegschenhofscheweg 11 5363SR Velp [2]	1.50	39.14
Pand in ge_A	Steegschenhofscheweg 11 5363SR Velp [3]	1.50	41.01
Pand in ge_A	Steegschenhofscheweg 11 5363SR Velp [4]	1.50	45.11
Pand in ge_A	Steegschenhofscheweg 11 5363SR Velp [5]	1.50	43.52
Pand in ge_A	Steegschenhofscheweg 11 5363SR Velp [6]	1.50	45.90
Pand in ge_A	Steegschenhofscheweg 11 5363SR Velp [7]	1.50	46.70
Pand in ge_A	Steegschenhofscheweg 11 5363SR Velp [8]	1.50	45.62
Pand in ge_A	Steegschenhofscheweg 15 5363SR Velp [1]	1.50	42.45
Pand in ge_A	Steegschenhofscheweg 15 5363SR Velp [2]	1.50	34.95
Pand in ge_A	Steegschenhofscheweg 15 5363SR Velp [3]	1.50	25.91
Pand in ge_A	Steegschenhofscheweg 15 5363SR Velp [4]	1.50	28.39
Pand in ge_A	Steegschenhofscheweg 15 5363SR Velp [5]	1.50	36.88
Pand in ge_A	Steegschenhofscheweg 15 5363SR Velp [6]	1.50	45.33
Pand in ge_A	Steegschenhofscheweg 5 a 5363SR Velp [1]	1.50	40.28
Pand in ge_A	Steegschenhofscheweg 5 a 5363SR Velp [3]	1.50	45.01
Pand in ge_A	Steegschenhofscheweg 5 a 5363SR Velp [5]	1.50	36.66
Pand in ge_A	Steegschenhofscheweg 5 a 5363SR Velp [6]	1.50	52.51
Pand in ge_A	Steegschenhofscheweg 5 a 5363SR Velp [7]	1.50	56.18
Pand in ge_A	Steegschenhofscheweg 5 a 5363SR Velp [8]	1.50	49.68
Pand in ge_A	Steegschenhofscheweg 9 5363SR Velp [1]	1.50	42.75
Pand in ge_A	Steegschenhofscheweg 9 5363SR Velp [2]	1.50	48.27
Pand in ge_A	Steegschenhofscheweg 9 5363SR Velp [3]	1.50	46.45
Pand in ge_A	Steegschenhofscheweg 9 5363SR Velp [4]	1.50	43.02
Pand in ge_A	Tolschestraat 1 5363TB Velp [3]	1.50	46.15

Alle getoonde dB-waarden zijn A-gewogen

Rapport: Resultatentabel
Model: toekomstige situatie scherm 3m + SMANL5 (geheel N324)
L_{Aeq} totaalresultaten voor toetspunten
Groep: N324
Groepsreductie: Ja

Naam			
Toetspunt	Omschrijving	Hoogte	Lden
Pand in ge_A	Tolschestraat 1 5363TB Velp [4]	1.50	49.12
Pand in ge_A	Tolschestraat 1 5363TB Velp [5]	1.50	50.02
Pand in ge_A	Tolschestraat 1 5363TB Velp [6]	1.50	51.84
Pand in ge_A	Tolschestraat 1 5363TB Velp [7]	1.50	50.81
Pand in ge_A	Tolschestraat 11 5363TB Velp [1]	1.50	39.17
Pand in ge_A	Tolschestraat 11 5363TB Velp [3]	1.50	41.45
Pand in ge_A	Tolschestraat 11 5363TB Velp [4]	1.50	41.66
Pand in ge_A	Tolschestraat 11 5363TB Velp [5]	1.50	43.07
Pand in ge_A	Tolschestraat 11 a 5363TB Velp [1]	1.50	32.73
Pand in ge_A	Tolschestraat 11 a 5363TB Velp [3]	1.50	43.88
Pand in ge_A	Tolschestraat 11 a 5363TB Velp [4]	1.50	41.08
Pand in ge_A	Tolschestraat 11 a 5363TB Velp [5]	1.50	42.16
Pand in ge_A	Tolschestraat 13 5363TB Velp [3]	1.50	29.66
Pand in ge_A	Tolschestraat 13 a 5363TB Velp [6]	1.50	42.02
Pand in ge_A	Tolschestraat 15 5363TB Velp [5]	1.50	41.25
Pand in ge_A	Tolschestraat 15 5363TB Velp [7]	1.50	31.31
Pand in ge_A	Tolschestraat 15 5363TB Velp [9]	1.50	39.76
Pand in ge_A	Tolschestraat 2 5363TC Velp [1]	1.50	51.97
Pand in ge_A	Tolschestraat 2 5363TC Velp [10]	1.50	49.75
Pand in ge_A	Tolschestraat 2 5363TC Velp [11]	1.50	50.59
Pand in ge_A	Tolschestraat 2 5363TC Velp [12]	1.50	45.01
Pand in ge_A	Tolschestraat 2 5363TC Velp [14]	1.50	43.16
Pand in ge_A	Tolschestraat 2 5363TC Velp [16]	1.50	39.29
Pand in ge_A	Tolschestraat 2 5363TC Velp [18]	1.50	42.29

Alle getoonde dB-waarden zijn A-gewogen

Rapport: Resultatentabel
Model: toekomstige situatie scherm 3m + SMANL5 (geheel N324)
L_{Aeq} totaalresultaten voor toetspunten
Groep: N324
Groepsreductie: Ja

Naam			
Toetspunt	Omschrijving	Hoogte	Lden
Pand in ge_A	Tolschestraat 2 5363TC Velp [2]	1.50	53.52
Pand in ge_A	Tolschestraat 2 5363TC Velp [20]	1.50	31.89
Pand in ge_A	Tolschestraat 2 5363TC Velp [22]	1.50	30.44
Pand in ge_A	Tolschestraat 2 5363TC Velp [27]	1.50	29.32
Pand in ge_A	Tolschestraat 2 5363TC Velp [3]	1.50	54.55
Pand in ge_A	Tolschestraat 2 5363TC Velp [36]	1.50	31.03
Pand in ge_A	Tolschestraat 2 5363TC Velp [37]	1.50	31.59
Pand in ge_A	Tolschestraat 2 5363TC Velp [38]	1.50	33.06
Pand in ge_A	Tolschestraat 2 5363TC Velp [39]	1.50	50.50
Pand in ge_A	Tolschestraat 2 5363TC Velp [6]	1.50	53.85
Pand in ge_A	Tolschestraat 2 5363TC Velp [7]	1.50	53.00
Pand in ge_A	Tolschestraat 2 5363TC Velp [8]	1.50	47.55
Pand in ge_A	Tolschestraat 2 5363TC Velp [9]	1.50	49.11
Pand in ge_A	Tolschestraat 3 a 5363TB Velp [1]	1.50	41.04
Pand in ge_A	Tolschestraat 3 a 5363TB Velp [10]	1.50	48.53
Pand in ge_A	Tolschestraat 3 a 5363TB Velp [11]	1.50	40.57
Pand in ge_A	Tolschestraat 3 a 5363TB Velp [12]	1.50	40.54
Pand in ge_A	Tolschestraat 3 a 5363TB Velp [13]	1.50	44.06
Pand in ge_A	Tolschestraat 3 a 5363TB Velp [2]	1.50	51.78
Pand in ge_A	Tolschestraat 3 a 5363TB Velp [9]	1.50	49.51
Pand in ge_A	Tolschestraat 5 5363TB Velp [1]	1.50	39.51
Pand in ge_A	Tolschestraat 5 5363TB Velp [2]	1.50	47.59
Pand in ge_A	Tolschestraat 5 5363TB Velp [3]	1.50	48.49
Pand in ge_A	Tolschestraat 5 5363TB Velp [4]	1.50	47.33

Alle getoonde dB-waarden zijn A-gewogen

Rapport: Resultatentabel
Model: toekomstige situatie scherm 3m + SMANL5 (geheel N324)
L_{Aeq} totaalresultaten voor toetspunten
Groep: N324
Groepsreductie: Ja

Naam			
Toetspunt	Omschrijving	Hoogte	Lden
Pand in ge_A	Tolschestraat 5 5363TB Velp [5]	1.50	46.68
Pand in ge_A	Tolschestraat 5 5363TB Velp [6]	1.50	48.87
Pand in ge_A	Tolschestraat 5 5363TB Velp [7]	1.50	48.15
Pand in ge_A	Tolschestraat 5 5363TB Velp [8]	1.50	34.80
Pand in ge_A	Tolschestraat 7 5363TB Velp [2]	1.50	47.12
Pand in ge_A	Tolschestraat 7 5363TB Velp [3]	1.50	46.90
Pand in ge_A	Tolschestraat 7 5363TB Velp [4]	1.50	45.33
Pand in ge_A	Tolschestraat 7 5363TB Velp [6]	1.50	43.14
Pand in ge_A	Tolschestraat 9 5363TB Velp [2]	1.50	45.23
Pand in ge_A	Tolschestraat 9 5363TB Velp [3]	1.50	41.89
Pand in ge_A	Tolschestraat 9 5363TB Velp [4]	1.50	43.53
Pand in ge_A	Tolschestraat 9 5363TB Velp [5]	1.50	41.58
Pand in ge_A	Trompetterstraat 11 5361EP Grave [1]	1.50	30.03
Pand in ge_A	Trompetterstraat 11 5361EP Grave [2]	1.50	44.30
Pand in ge_A	Trompetterstraat 13 5361EP Grave [1]	1.50	45.13
Pand in ge_A	Trompetterstraat 13 5361EP Grave [2]	1.50	29.82
Pand in ge_A	Trompetterstraat 15 5361EP Grave [1]	1.50	45.98
Pand in ge_A	Trompetterstraat 15 5361EP Grave [2]	1.50	33.75
Pand in ge_A	Trompetterstraat 15 5361EP Grave [3]	1.50	29.07
Pand in ge_A	Trompetterstraat 38 5361ER Grave [1]	1.50	42.74
Pand in ge_A	Trompetterstraat 38 5361ER Grave [2]	1.50	35.03
Pand in ge_A	Trompetterstraat 38 5361ER Grave [3]	1.50	40.04
Pand in ge_A	Trompetterstraat 38 5361ER Grave [4]	1.50	41.17
Pand in ge_A	Trompetterstraat 40 5361ER Grave [1]	1.50	41.19

Alle getoonde dB-waarden zijn A-gewogen

Rapport: Resultatentabel
Model: toekomstige situatie scherm 3m + SMANL5 (geheel N324)
L_{Aeq} totaalresultaten voor toetspunten
Groep: N324
Groepsreductie: Ja

Naam			
Toetspunt	Omschrijving	Hoogte	Lden
Pand in ge_A	Trompetterstraat 40 5361ER Grave [2]	1.50	33.87
Pand in ge_A	Trompetterstraat 40 5361ER Grave [3]	1.50	42.45
Pand in ge_A	Trompetterstraat 42 5361ER Grave [1]	1.50	42.85
Pand in ge_A	Trompetterstraat 42 5361ER Grave [2]	1.50	37.06
Pand in ge_A	Trompetterstraat 42 5361ER Grave [3]	1.50	40.79
Pand in ge_A	Trompetterstraat 44 5361ER Grave [1]	1.50	41.44
Pand in ge_A	Trompetterstraat 44 5361ER Grave [2]	1.50	40.23
Pand in ge_A	Trompetterstraat 44 5361ER Grave [3]	1.50	43.26
Pand in ge_A	Trompetterstraat 9 5361EP Grave [1]	1.50	30.56
Pand in ge_A	Trompetterstraat 9 5361EP Grave [2]	1.50	32.97
Pand in ge_A	Trompetterstraat 9 5361EP Grave [3]	1.50	43.39
Pand in ge_A	Udensedreef 1 5374RK Schaijk [1]	1.50	43.89
Pand in ge_A	Udensedreef 1 5374RK Schaijk [10]	1.50	30.89
Pand in ge_A	Udensedreef 1 5374RK Schaijk [11]	1.50	44.02
Pand in ge_A	Udensedreef 1 5374RK Schaijk [12]	1.50	44.66
Pand in ge_A	Udensedreef 1 5374RK Schaijk [13]	1.50	45.10
Pand in ge_A	Udensedreef 1 5374RK Schaijk [14]	1.50	45.12
Pand in ge_A	Udensedreef 1 5374RK Schaijk [15]	1.50	44.93
Pand in ge_A	Udensedreef 1 5374RK Schaijk [2]	1.50	38.40
Pand in ge_A	Udensedreef 1 5374RK Schaijk [3]	1.50	39.55
Pand in ge_A	Udensedreef 1 5374RK Schaijk [4]	1.50	40.97
Pand in ge_A	Udensedreef 1 5374RK Schaijk [5]	1.50	40.55
Pand in ge_A	Udensedreef 1 5374RK Schaijk [6]	1.50	31.73
Pand in ge_A	Udensedreef 1 5374RK Schaijk [7]	1.50	32.27

Alle getoonde dB-waarden zijn A-gewogen

Rapport: Resultatentabel
Model: toekomstige situatie scherm 3m + SMANL5 (geheel N324)
L_{Aeq} totaalresultaten voor toetspunten
Groep: N324
Groepsreductie: Ja

Naam Toetspunt	Omschrijving	Hoogte	Lden
Pand in ge_A	Udensedreef 1 5374RK Schaijk [8]	1.50	40.99
Pand in ge_A	Udensedreef 1 5374RK Schaijk [9]	1.50	39.12
Pand in ge_A	Valkhofscheweg 13 5363SN Velp [1]	1.50	41.29
Pand in ge_A	Valkhofscheweg 13 5363SN Velp [2]	1.50	41.82
Pand in ge_A	Valkhofscheweg 13 5363SN Velp [3]	1.50	41.17
Pand in ge_A	Valkhofscheweg 13 5363SN Velp [4]	1.50	38.41
Pand in ge_A	Valkhofscheweg 13 5363SN Velp [8]	1.50	50.67
Pand in ge_A	Valkhofscheweg 13 5363SN Velp [9]	1.50	52.20
Pand in ge_A	Valkhofscheweg 15 5363SN Velp [1]	1.50	48.05
Pand in ge_A	Valkhofscheweg 15 5363SN Velp [2]	1.50	39.90
Pand in ge_A	Valkhofscheweg 15 5363SN Velp [4]	1.50	47.98
Pand in ge_A	Valkhofscheweg 15 5363SN Velp [5]	1.50	51.43
Pand in ge_A	Valkhofscheweg 16 5363SN Velp [1]	1.50	50.43
Pand in ge_A	Valkhofscheweg 16 5363SN Velp [2]	1.50	43.93
Pand in ge_A	Valkhofscheweg 16 5363SN Velp [3]	1.50	47.67
Pand in ge_A	Valkhofscheweg 16 5363SN Velp [4]	1.50	41.70
Pand in ge_A	Valkhofscheweg 16 5363SN Velp [7]	1.50	40.49
Pand in ge_A	Valkhofscheweg 16 5363SN Velp [8]	1.50	49.81
Pand in ge_A	Valkhofscheweg 2 5363SN Velp [1]	1.50	42.62
Pand in ge_A	Valkhofscheweg 2 5363SN Velp [2]	1.50	42.53
Pand in ge_A	Valkhofscheweg 2 5363SN Velp [3]	1.50	38.77
Pand in ge_A	Valkhofscheweg 2 5363SN Velp [4]	1.50	27.67
Pand in ge_A	Valkhofscheweg 2 5363SN Velp [5]	1.50	25.81
Pand in ge_A	Valkhofscheweg 2 5363SN Velp [6]	1.50	39.85

Alle getoonde dB-waarden zijn A-gewogen

Rapport: Resultatentabel
Model: toekomstige situatie scherm 3m + SMANL5 (geheel N324)
L_{Aeq} totaalresultaten voor toetspunten
Groep: N324
Groepsreductie: Ja

Naam Toetspunt	Omschrijving	Hoogte	Lden
Pand in ge_A	Valkhofscheweg 2 a 5363SN Velp [1]	1.50	42.59
Pand in ge_A	Valkhofscheweg 2 a 5363SN Velp [2]	1.50	44.34
Pand in ge_A	Valkhofscheweg 2 a 5363SN Velp [3]	1.50	39.05
Pand in ge_A	Valkhofscheweg 2 a 5363SN Velp [4]	1.50	38.28
Pand in ge_A	Valkhofscheweg 2 a 5363SN Velp [5]	1.50	34.93
Pand in ge_A	Valkhofscheweg 2 a 5363SN Velp [6]	1.50	39.20
Pand in ge_A	Valkhofscheweg 2 a 5363SN Velp [7]	1.50	39.76
Pand in ge_A	Valkhofscheweg 4 5363SN Velp [1]	1.50	43.64
Pand in ge_A	Valkhofscheweg 4 5363SN Velp [2]	1.50	45.29
Pand in ge_A	Valkhofscheweg 4 5363SN Velp [3]	1.50	40.09
Pand in ge_A	Valkhofscheweg 4 5363SN Velp [4]	1.50	39.95
Pand in ge_A	Valkhofscheweg 6 5363SN Velp [1]	1.50	42.24
Pand in ge_A	Valkhofscheweg 6 5363SN Velp [2]	1.50	44.48
Pand in ge_A	Valkhofscheweg 6 5363SN Velp [3]	1.50	42.55
Pand in ge_A	Valkhofscheweg 6 5363SN Velp [4]	1.50	42.18
Pand in ge_A	Valkhofscheweg 6 5363SN Velp [5]	1.50	41.44
Pand in ge_A	Venesteinlaan 1 5363SZ Velp [1]	1.50	38.84
Pand in ge_A	Venesteinlaan 1 5363SZ Velp [2]	1.50	44.49
Pand in ge_A	Venesteinlaan 1 5363SZ Velp [3]	1.50	45.81
Pand in ge_A	Venesteinlaan 1 5363SZ Velp [4]	1.50	46.92
Pand in ge_A	Venesteinlaan 1 5363SZ Velp [5]	1.50	43.52
Pand in ge_A	Venesteinlaan 1 5363SZ Velp [6]	1.50	42.39
Pand in ge_A	Venesteinlaan 1 5363SZ Velp [7]	1.50	41.37
Pand in ge_A	Venesteinlaan 2 5363SZ Velp [1]	1.50	48.92

Alle getoonde dB-waarden zijn A-gewogen

Rapport: Resultatentabel
Model: toekomstige situatie scherm 3m + SMANL5 (geheel N324)
L_{Aeq} totaalresultaten voor toetspunten
Groep: N324
Groepsreductie: Ja

Naam			
Toetspunt	Omschrijving	Hoogte	Lden
Pand in ge_A	Venesteinlaan 2 5363SZ Velp [2]	1.50	41.50
Pand in ge_A	Venesteinlaan 2 5363SZ Velp [4]	1.50	41.11
Pand in ge_A	Venesteinlaan 2 5363SZ Velp [5]	1.50	46.59
Pand in ge_A	Venesteinlaan 3 5363SZ Velp [1]	1.50	32.15
Pand in ge_A	Venesteinlaan 3 5363SZ Velp [2]	1.50	43.47
Pand in ge_A	Venesteinlaan 3 5363SZ Velp [3]	1.50	43.81
Pand in ge_A	Venesteinlaan 3 5363SZ Velp [4]	1.50	45.95
Pand in ge_A	Venesteinlaan 3 5363SZ Velp [5]	1.50	45.80
Pand in ge_A	Venesteinlaan 3 5363SZ Velp [6]	1.50	42.36
Pand in ge_A	Venesteinlaan 3 5363SZ Velp [7]	1.50	39.94
Pand in ge_A	Venesteinlaan 3 5363SZ Velp [8]	1.50	30.60
Pand in ge_A	Venstraat 1 5375KM Reek [1]	1.50	51.61
Pand in ge_A	Venstraat 1 5375KM Reek [2]	1.50	51.09
Pand in ge_A	Venstraat 1 5375KM Reek [3]	1.50	44.48
Pand in ge_A	Venstraat 1 5375KM Reek [4]	1.50	44.32
Pand in ge_A	Venstraat 1 5375KM Reek [5]	1.50	45.13
Pand in ge_A	Venstraat 1 5375KM Reek [6]	1.50	47.95
Pand in ge_A	Venstraat 2 5363SM Velp [1]	1.50	33.46
Pand in ge_A	Venstraat 2 5363SM Velp [2]	1.50	38.84
Pand in ge_A	Venstraat 2 5363SM Velp [3]	1.50	39.06
Pand in ge_A	Venstraat 2 5363SM Velp [4]	1.50	39.05
Pand in ge_A	Venstraat 2 5363SM Velp [5]	1.50	35.56
Pand in ge_A	Venstraat 2 5363SM Velp [6]	1.50	32.76
Pand in ge_A	Venstraat 2 5375KM Reek [1]	1.50	41.39

Alle getoonde dB-waarden zijn A-gewogen

Rapport: Resultatentabel
Model: toekomstige situatie scherm 3m + SMANL5 (geheel N324)
L_{Aeq} totaalresultaten voor toetspunten
Groep: N324
Groepsreductie: Ja

Naam			
Toetspunt	Omschrijving	Hoogte	Lden
Pand in ge_A	Venstraat 2 5375KM Reek [2]	1.50	29.46
Pand in ge_A	Venstraat 2 5375KM Reek [3]	1.50	41.91
Pand in ge_A	Venstraat 2 5375KM Reek [4]	1.50	46.28
Pand in ge_A	Verbindingsweg 1 5375KL Reek [2]	1.50	39.81
Pand in ge_A	Verbindingsweg 1 5375KL Reek [5]	1.50	43.98
Pand in ge_A	Verbindingsweg 1 5375KL Reek [7]	1.50	43.43
Pand in ge_A	Verbindingsweg 3 5375KL Reek [1]	1.50	46.67
Pand in ge_A	Verbindingsweg 3 5375KL Reek [2]	1.50	42.05
Pand in ge_A	Verbindingsweg 5 5375KL Reek [2]	1.50	45.75
Pand in ge_A	Verbindingsweg 5 5375KL Reek [3]	1.50	46.22
Pand in ge_A	Verbindingsweg 5 5375KL Reek [4]	1.50	56.79
Pand in ge_A	Verbindingsweg 5 5375KL Reek [5]	1.50	60.13
Pand in ge_A	Verbindingsweg 5 5375KL Reek [6]	1.50	59.49
Pand in ge_A	Verbindingsweg 5 5375KL Reek [7]	1.50	57.01
Pand in ge_A	Vlagstraat 1 5374NS Schaijk [1]	1.50	46.48
Pand in ge_A	Vlagstraat 1 5374NS Schaijk [2]	1.50	43.19
Pand in ge_A	Vlagstraat 1 5374NS Schaijk [3]	1.50	39.01
Pand in ge_A	Vlagstraat 1 5374NS Schaijk [4]	1.50	38.43
Pand in ge_A	Vlagstraat 1 5374NS Schaijk [5]	1.50	42.17
Pand in ge_A	Vlagstraat 1 5374NS Schaijk [6]	1.50	44.95
Pand in ge_A	Vlagstraat 1 5374NS Schaijk [7]	1.50	45.46
Pand in ge_A	Vlagstraat 1 5374NS Schaijk [8]	1.50	46.58
Pand in ge_A	Vlagstraat 3 5374NS Schaijk [1]	1.50	32.41
Pand in ge_A	Vlagstraat 3 5374NS Schaijk [10]	1.50	41.57

Alle getoonde dB-waarden zijn A-gewogen

Rapport: Resultatentabel
Model: toekomstige situatie scherm 3m + SMANL5 (geheel N324)
L_{Aeq} totaalresultaten voor toetspunten
Groep: N324
Groepsreductie: Ja

Naam			
Toetspunt	Omschrijving	Hoogte	Lden
Pand in ge_A	Vlagstraat 3 5374NS Schaijk [11]	1.50	39.10
Pand in ge_A	Vlagstraat 3 5374NS Schaijk [12]	1.50	28.42
Pand in ge_A	Vlagstraat 3 5374NS Schaijk [2]	1.50	37.71
Pand in ge_A	Vlagstraat 3 5374NS Schaijk [3]	1.50	27.74
Pand in ge_A	Vlagstraat 3 5374NS Schaijk [4]	1.50	25.37
Pand in ge_A	Vlagstraat 3 5374NS Schaijk [5]	1.50	27.01
Pand in ge_A	Vlagstraat 3 5374NS Schaijk [6]	1.50	37.37
Pand in ge_A	Vlagstraat 3 5374NS Schaijk [7]	1.50	37.99
Pand in ge_A	Vlagstraat 3 5374NS Schaijk [8]	1.50	37.46
Pand in ge_A	Vlagstraat 3 5374NS Schaijk [9]	1.50	36.82
Pand in ge_A	Vlagstraat 6 5374NS Schaijk [1]	1.50	50.61
Pand in ge_A	Vlagstraat 6 5374NS Schaijk [2]	1.50	45.11
Pand in ge_A	Vlagstraat 6 5374NS Schaijk [3]	1.50	33.06
Pand in ge_A	Vlagstraat 6 5374NS Schaijk [4]	1.50	35.69
Pand in ge_A	Vlagstraat 6 5374NS Schaijk [5]	1.50	48.75
Pand in ge_A	Vlagstraat 6 5374NS Schaijk [6]	1.50	50.85
Pand in ge_A	Voermanstraat 1 5375CA Reek [1]	1.50	41.44
Pand in ge_A	Voermanstraat 1 5375CA Reek [4]	1.50	39.36
Pand in ge_A	Voermanstraat 1 5375CA Reek [6]	1.50	43.66
Pand in ge_A	Voermanstraat 1 5375CA Reek [7]	1.50	44.19
Pand in ge_A	Vroegeling 10 5361MN Grave [2]	1.50	31.40
Pand in ge_A	Vroegeling 10 5361MN Grave [3]	1.50	36.60
Pand in ge_A	Vroegeling 10 5361MN Grave [4]	1.50	41.92
Pand in ge_A	Vroegeling 12 5361MN Grave [3]	1.50	42.04

Alle getoonde dB-waarden zijn A-gewogen

Rapport: Resultatentabel
Model: toekomstige situatie scherm 3m + SMANL5 (geheel N324)
L_{Aeq} totaalresultaten voor toetspunten
Groep: N324
Groepsreductie: Ja

Naam Toetspunt	Omschrijving	Hoogte	Lden
Pand in ge_A	Vroegeling 12 5361MN Grave [5]	1.50	42.00
Pand in ge_A	Vroegeling 12 5361MN Grave [6]	1.50	36.64
Pand in ge_A	Vroegeling 12 5361MN Grave [7]	1.50	28.44
Pand in ge_A	Vroegeling 2 5361MN Grave [2]	1.50	41.08
Pand in ge_A	Vroegeling 2 5361MN Grave [5]	1.50	33.89
Pand in ge_A	Vroegeling 2 5361MN Grave [6]	1.50	27.62
Pand in ge_A	Vroegeling 4 5361MN Grave [2]	1.50	41.06
Pand in ge_A	Vroegeling 4 5361MN Grave [4]	1.50	26.83
Pand in ge_A	Vroegeling 6 5361MN Grave [2]	1.50	25.09
Pand in ge_A	Vroegeling 6 5361MN Grave [4]	1.50	40.59
Pand in ge_A	Vroegeling 8 5361MN Grave [2]	1.50	26.17
Pand in ge_A	Vroegeling 8 5361MN Grave [3]	1.50	41.61
Pand in ge_A	Waalstraat 1 5374CH Schaijk [1]	1.50	49.17
Pand in ge_A	Waalstraat 1 5374CH Schaijk [2]	1.50	49.34
Pand in ge_A	Waalstraat 1 5374CH Schaijk [3]	1.50	50.16
Pand in ge_A	Waalstraat 1 5374CH Schaijk [4]	1.50	47.93
Pand in ge_A	Waalstraat 1 5374CH Schaijk [5]	1.50	37.00
Pand in ge_A	Waalstraat 1 5374CH Schaijk [8]	1.50	42.43
Pand in ge_A	Waalstraat 2 5374CJ Schaijk [1]	1.50	37.20
Pand in ge_A	Waalstraat 2 5374CJ Schaijk [2]	1.50	40.30
Pand in ge_A	Waalstraat 2 5374CJ Schaijk [3]	1.50	37.47
Pand in ge_A	Waalstraat 2 5374CJ Schaijk [4]	1.50	42.91
Pand in ge_A	Waalstraat 2 5374CJ Schaijk [5]	1.50	48.86
Pand in ge_A	Waalstraat 2 5374CJ Schaijk [6]	1.50	48.86

Alle getoonde dB-waarden zijn A-gewogen

Rapport: Resultatentabel
Model: toekomstige situatie scherm 3m + SMANL5 (geheel N324)
L_{Aeq} totaalresultaten voor toetspunten
Groep: N324
Groepsreductie: Ja

Naam			
Toetspunt	Omschrijving	Hoogte	Lden
Pand in ge_A	Waalstraat 2 5374CJ Schaijk [7]	1.50	48.27
Pand in ge_A	Waalstraat 2 5374CJ Schaijk [8]	1.50	47.25
Pand in ge_A	Waalstraat 3 5374CH Schaijk [1]	1.50	53.12
Pand in ge_A	Waalstraat 3 5374CH Schaijk [10]	1.50	50.40
Pand in ge_A	Waalstraat 3 5374CH Schaijk [3]	1.50	50.33
Pand in ge_A	Waalstraat 3 5374CH Schaijk [4]	1.50	40.64
Pand in ge_A	Waalstraat 3 5374CH Schaijk [7]	1.50	40.72
Pand in ge_A	Waalstraat 3 5374CH Schaijk [8]	1.50	48.26
Pand in ge_A	Waalstraat 3 5374CH Schaijk [9]	1.50	51.31
Pand in ge_A	Waalstraat 5 5374CH Schaijk [1]	1.50	63.44
Pand in ge_A	Waalstraat 5 5374CH Schaijk [2]	1.50	59.19
Pand in ge_A	Waalstraat 5 5374CH Schaijk [3]	1.50	45.09
Pand in ge_A	Waalstraat 5 5374CH Schaijk [4]	1.50	47.64
Pand in ge_A	Waalstraat 5 5374CH Schaijk [5]	1.50	57.95
Pand in ge_A	Waalstraat 5 5374CH Schaijk [6]	1.50	61.42
Pand in ge_A	Waalstraat 5 5374CH Schaijk [7]	1.50	61.10
Pand in ge_A	Willevenstraat 10 5374GC Schaijk [1]	1.50	48.05
Pand in ge_A	Willevenstraat 10 5374GC Schaijk [2]	1.50	46.65
Pand in ge_A	Willevenstraat 10 5374GC Schaijk [6]	1.50	33.00
Pand in ge_A	Willevenstraat 10 5374GC Schaijk [7]	1.50	39.62
Pand in ge_A	Willevenstraat 10 5374GC Schaijk [8]	1.50	35.57
Pand in ge_A	Willevenstraat 11 5374GC Schaijk [1]	1.50	35.72
Pand in ge_A	Willevenstraat 11 5374GC Schaijk [2]	1.50	41.34
Pand in ge_A	Willevenstraat 11 5374GC Schaijk [3]	1.50	42.05

Alle getoonde dB-waarden zijn A-gewogen

Rapport: Resultatentabel
Model: toekomstige situatie scherm 3m + SMANL5 (geheel N324)
L_{Aeq} totaalresultaten voor toetspunten
Groep: N324
Groepsreductie: Ja

Naam			
Toetspunt	Omschrijving	Hoogte	Lden
Pand in ge_A	Willevenstraat 11 5374GC Schaijk [4]	1.50	41.06
Pand in ge_A	Willevenstraat 11 5374GC Schaijk [6]	1.50	28.17
Pand in ge_A	Willevenstraat 12 5374GC Schaijk [1]	1.50	35.32
Pand in ge_A	Willevenstraat 12 5374GC Schaijk [10]	1.50	47.59
Pand in ge_A	Willevenstraat 12 5374GC Schaijk [11]	1.50	46.94
Pand in ge_A	Willevenstraat 12 5374GC Schaijk [2]	1.50	35.30
Pand in ge_A	Willevenstraat 12 5374GC Schaijk [3]	1.50	36.46
Pand in ge_A	Willevenstraat 12 5374GC Schaijk [4]	1.50	35.16
Pand in ge_A	Willevenstraat 12 5374GC Schaijk [5]	1.50	28.20
Pand in ge_A	Willevenstraat 12 5374GC Schaijk [9]	1.50	48.32
Pand in ge_A	Willevenstraat 20/22 Schaijk	1.50	31.72
Pand in ge_A	Willevenstraat 20/22 Schaijk	1.50	34.51
Pand in ge_A	Willevenstraat 20/22 Schaijk	1.50	36.02
Pand in ge_A	Willevenstraat 20/22 Schaijk	1.50	31.22
Pand in ge_A	Willevenstraat 20/22 Schaijk	1.50	32.56
Pand in ge_A	Willevenstraat 20/22 Schaijk	1.50	35.70
Pand in ge_A	Willevenstraat 20/22 Schaijk	1.50	37.57
Pand in ge_A	Willevenstraat 5 5374GC Schaijk [1]	1.50	30.66
Pand in ge_A	Willevenstraat 5 5374GC Schaijk [2]	1.50	39.72
Pand in ge_A	Willevenstraat 5 5374GC Schaijk [3]	1.50	39.77
Pand in ge_A	Willevenstraat 5 5374GC Schaijk [4]	1.50	44.83
Pand in ge_A	Willevenstraat 5 5374GC Schaijk [5]	1.50	46.78
Pand in ge_A	Willevenstraat 5 5374GC Schaijk [6]	1.50	46.79
Pand in ge_A	Willevenstraat 5 5374GC Schaijk [7]	1.50	44.64

Alle getoonde dB-waarden zijn A-gewogen

Rapport: Resultatentabel
Model: toekomstige situatie scherm 3m + SMANL5 (geheel N324)
L_{Aeq} totaalresultaten voor toetspunten
Groep: N324
Groepsreductie: Ja

Naam				
Toetspunt	Omschrijving	Hoogte	Lden	
Pand in ge_A	Willevenstraat 5 5374GC Schaijk [8]	1.50	31.96	
Pand in ge_A	Willevenstraat 5 5374GC Schaijk [9]	1.50	36.32	
Pand in ge_A	Willevenstraat 7 5374GC Schaijk [1]	1.50	24.58	
Pand in ge_A	Willevenstraat 7 5374GC Schaijk [10]	1.50	30.70	
Pand in ge_A	Willevenstraat 7 5374GC Schaijk [11]	1.50	36.97	
Pand in ge_A	Willevenstraat 7 5374GC Schaijk [2]	1.50	38.50	
Pand in ge_A	Willevenstraat 7 5374GC Schaijk [3]	1.50	37.95	
Pand in ge_A	Willevenstraat 7 5374GC Schaijk [4]	1.50	44.11	
Pand in ge_A	Willevenstraat 7 5374GC Schaijk [5]	1.50	43.97	
Pand in ge_A	Willevenstraat 7 5374GC Schaijk [6]	1.50	43.08	
Pand in ge_A	Willevenstraat 7 5374GC Schaijk [7]	1.50	43.19	
Pand in ge_A	Willevenstraat 7 5374GC Schaijk [8]	1.50	41.35	
Pand in ge_A	Willevenstraat 7 5374GC Schaijk [9]	1.50	39.74	
Pand in ge_A	Willevenstraat 9 5374GC Schaijk [1]	1.50	38.46	
Pand in ge_A	Willevenstraat 9 5374GC Schaijk [2]	1.50	43.56	
Pand in ge_A	Willevenstraat 9 5374GC Schaijk [3]	1.50	36.47	
Pand in ge_A	Willevenstraat 9 5374GC Schaijk [4]	1.50	30.29	
Pand in ge_A	Willevenstraat 9 5374GC Schaijk [6]	1.50	30.42	
Pand in ge_A	Zaalheuvelweg 62 5363TG Velp [1]	1.50	35.56	
Pand in ge_A	Zaalheuvelweg 62 5363TG Velp [2]	1.50	44.38	
Pand in ge_A	Zaalheuvelweg 62 5363TG Velp [5]	1.50	41.72	
Pand in ge_A	Zaalheuvelweg 62 5363TG Velp [6]	1.50	33.12	
Pand in ge_A	Zaalheuvelweg 64 5363TG Velp [1]	1.50	33.65	
Pand in ge_A	Zaalheuvelweg 64 5363TG Velp [4]	1.50	37.65	

Alle getoonde dB-waarden zijn A-gewogen

Rapport: Resultatentabel
Model: toekomstige situatie scherm 3m + SMANL5 (geheel N324)
L_{Aeq} totaalresultaten voor toetspunten
Groep: N324
Groepsreductie: Ja

Naam			
Toetspunt	Omschrijving	Hoogte	Lden
Pand in ge_A	Zaalheuvelweg 64 5363TG Velp [6]	1.50	42.79
Pand in ge_A	Zaalheuvelweg 66 5363TG Velp [2]	1.50	45.42
Pand in ge_A	Zaalheuvelweg 66 5363TG Velp [3]	1.50	31.06
Pand in ge_A	Zaalheuvelweg 66 5363TG Velp [6]	1.50	35.12
Pand in ge_A	Zaalheuvelweg 68 5363TG Velp [1]	1.50	38.93
Pand in ge_A	Zaalheuvelweg 68 5363TG Velp [3]	1.50	44.48
Pand in ge_A	Zaalheuvelweg 68 5363TG Velp [4]	1.50	40.21
Pand in ge_A	Zaalheuvelweg 68 5363TG Velp [6]	1.50	30.91
Pand in ge_A	Zaalheuvelweg 68 5363TG Velp [7]	1.50	38.72
Pand in ge_A	Zaalheuvelweg 70 5363TG Velp [1]	1.50	35.14
Pand in ge_A	Zaalheuvelweg 70 5363TG Velp [2]	1.50	39.07
Pand in ge_A	Zaalheuvelweg 70 5363TG Velp [3]	1.50	37.80
Pand in ge_A	Zaalheuvelweg 72 5363TG Velp [1]	1.50	40.89
Pand in ge_A	Zaalheuvelweg 72 5363TG Velp [4]	1.50	31.24
Pand in ge_A	Zaalheuvelweg 72 5363TG Velp [5]	1.50	34.35
Pand in ge_A	Zaalheuvelweg 74 5363TG Velp [1]	1.50	36.89
Pand in ge_A	Zaalheuvelweg 74 5363TG Velp [2]	1.50	41.83
Pand in ge_A	Zaalheuvelweg 74 5363TG Velp [4]	1.50	37.44
Pand in ge_A	Zaalheuvelweg 74 5363TG Velp [5]	1.50	33.20
Pand in ge_A	Zeelandsdreef 1 5374RP Schaijk [1]	1.50	44.22
Pand in ge_A	Zeelandsdreef 1 5374RP Schaijk [2]	1.50	44.00
Pand in ge_A	Zeelandsdreef 1 5374RP Schaijk [3]	1.50	45.10
Pand in ge_A	Zeelandsdreef 1 5374RP Schaijk [4]	1.50	45.69
Pand in ge_A	Zeelandsdreef 1 5374RP Schaijk [5]	1.50	51.31

Alle getoonde dB-waarden zijn A-gewogen

Rapport: Resultatentabel
Model: toekomstige situatie scherm 3m + SMANL5 (geheel N324)
L_{Aeq} totaalresultaten voor toetspunten
Groep: N324
Groepsreductie: Ja

Naam Toetspunt	Omschrijving	Hoogte	Lden
Pand in ge_A	Zeelandsedreef 1 5374RP Schaijk [6]	1.50	52.03
Pand in ge_A	Zeelandsedreef 1 5374RP Schaijk [7]	1.50	50.67
Pand in ge_B	Airborneplein 1 5361CA Grave [4]	4.50	40.15
Pand in ge_B	Airborneplein 1 5361CA Grave [6]	4.50	45.98
Pand in ge_B	Airborneplein 1 5361CA Grave [7]	4.50	46.26
Pand in ge_B	Airborneplein 1 5361CA Grave [8]	4.50	47.77
Pand in ge_B	Airborneplein 1 5361CA Grave [9]	4.50	44.03
Pand in ge_B	Airborneplein 2 5361CB Grave [1]	4.50	45.30
Pand in ge_B	Airborneplein 2 5361CB Grave [2]	4.50	44.50
Pand in ge_B	Airborneplein 2 5361CB Grave [3]	4.50	44.21
Pand in ge_B	Airborneplein 2 5361CB Grave [4]	4.50	38.58
Pand in ge_B	Airborneplein 2 5361CB Grave [5]	4.50	30.88
Pand in ge_B	Airborneplein 3 5361CA Grave [1]	4.50	44.50
Pand in ge_B	Airborneplein 3 5361CA Grave [2]	4.50	41.77
Pand in ge_B	Airborneplein 3 5361CA Grave [3]	4.50	30.20
Pand in ge_B	Airborneplein 4 5361CB Grave [1]	4.50	32.40
Pand in ge_B	Airborneplein 4 5361CB Grave [2]	4.50	35.95
Pand in ge_B	Airborneplein 4 5361CB Grave [3]	4.50	45.06
Pand in ge_B	Airborneplein 5 5361CA Grave [1]	4.50	41.52
Pand in ge_B	Airborneplein 5 5361CA Grave [2]	4.50	34.21
Pand in ge_B	Airborneplein 5 5361CA Grave [3]	4.50	31.10
Pand in ge_B	Airborneplein 6 5361CB Grave [1]	4.50	31.89
Pand in ge_B	Airborneplein 6 5361CB Grave [2]	4.50	30.65
Pand in ge_B	Airborneplein 6 5361CB Grave [3]	4.50	44.83

Alle getoonde dB-waarden zijn A-gewogen

Rapport: Resultatentabel
Model: toekomstige situatie scherm 3m + SMANL5 (geheel N324)
L_{Aeq} totaalresultaten voor toetspunten
Groep: N324
Groepsreductie: Ja

Naam			
Toetspunt	Omschrijving	Hoogte	Lden
Pand in ge_B	Airborneplein 7 5361CA Grave [1]	4.50	32.34
Pand in ge_B	Airborneplein 7 5361CA Grave [2]	4.50	37.41
Pand in ge_B	Airborneplein 8 5361CB Grave [1]	4.50	32.64
Pand in ge_B	Airborneplein 8 5361CB Grave [2]	4.50	38.09
Pand in ge_B	Airborneplein 8 5361CB Grave [3]	4.50	44.85
Pand in ge_B	Airborneplein 9 5361CA Grave [1]	4.50	35.30
Pand in ge_B	Airborneplein 9 5361CA Grave [2]	4.50	32.75
Pand in ge_B	Arnoud van Gelderweg 1 5361CT Grave [1]	4.50	54.49
Pand in ge_B	Arnoud van Gelderweg 1 5361CT Grave [3]	4.50	46.90
Pand in ge_B	Arnoud van Gelderweg 1 5361CT Grave [9]	4.50	53.89
Pand in ge_B	Arnoud van Gelderweg 23 5361CT Grave [1]	4.50	51.19
Pand in ge_B	Arnoud van Gelderweg 23 5361CT Grave [2]	4.50	39.63
Pand in ge_B	Arnoud van Gelderweg 23 5361CT Grave [3]	4.50	54.14
Pand in ge_B	Arnoud van Gelderweg 23 5361CT Grave [4]	4.50	56.55
Pand in ge_B	Arnoud van Gelderweg 23 5361CT Grave [5]	4.50	58.23
Pand in ge_B	Arnoud van Gelderweg 23 5361CT Grave [6]	4.50	54.43
Pand in ge_B	Arnoud van Gelderweg 25 5361CT Grave [1]	4.50	42.36
Pand in ge_B	Arnoud van Gelderweg 25 5361CT Grave [2]	4.50	51.92
Pand in ge_B	Arnoud van Gelderweg 25 5361CT Grave [3]	4.50	58.09
Pand in ge_B	Arnoud van Gelderweg 27 5361CT Grave [1]	4.50	58.01
Pand in ge_B	Arnoud van Gelderweg 27 5361CT Grave [2]	4.50	51.73
Pand in ge_B	Arnoud van Gelderweg 27 5361CT Grave [3]	4.50	40.01
Pand in ge_B	Arnoud van Gelderweg 29 5361CT Grave [1]	4.50	38.98
Pand in ge_B	Arnoud van Gelderweg 29 5361CT Grave [2]	4.50	51.64

Alle getoonde dB-waarden zijn A-gewogen

Rapport: Resultatentabel
Model: toekomstige situatie scherm 3m + SMANL5 (geheel N324)
L_{Aeq} totaalresultaten voor toetspunten
Groep: N324
Groepsreductie: Ja

Naam			
Toetspunt	Omschrijving	Hoogte	Lden
Pand in ge_B	Arnoud van Gelderweg 29 5361CT Grave [3]	4.50	57.92
Pand in ge_B	Arnoud van Gelderweg 31 5361CT Grave [1]	4.50	57.84
Pand in ge_B	Arnoud van Gelderweg 31 5361CT Grave [2]	4.50	51.75
Pand in ge_B	Arnoud van Gelderweg 31 5361CT Grave [3]	4.50	37.84
Pand in ge_B	Arnoud van Gelderweg 33 5361CT Grave [1]	4.50	35.75
Pand in ge_B	Arnoud van Gelderweg 33 5361CT Grave [2]	4.50	51.49
Pand in ge_B	Arnoud van Gelderweg 33 5361CT Grave [3]	4.50	57.74
Pand in ge_B	Arnoud van Gelderweg 35 5361CT Grave [1]	4.50	57.69
Pand in ge_B	Arnoud van Gelderweg 35 5361CT Grave [2]	4.50	51.71
Pand in ge_B	Arnoud van Gelderweg 35 5361CT Grave [3]	4.50	39.17
Pand in ge_B	Arnoud van Gelderweg 37 5361CT Grave [1]	4.50	38.57
Pand in ge_B	Arnoud van Gelderweg 37 5361CT Grave [2]	4.50	51.46
Pand in ge_B	Arnoud van Gelderweg 37 5361CT Grave [3]	4.50	57.65
Pand in ge_B	Arnoud van Gelderweg 39 5361CT Grave [1]	4.50	57.61
Pand in ge_B	Arnoud van Gelderweg 39 5361CT Grave [2]	4.50	51.48
Pand in ge_B	Arnoud van Gelderweg 39 5361CT Grave [3]	4.50	37.32
Pand in ge_B	Arnoud van Gelderweg 41 5361CT Grave [1]	4.50	51.13
Pand in ge_B	Arnoud van Gelderweg 41 5361CT Grave [2]	4.50	57.59
Pand in ge_B	Arnoud van Gelderweg 41 5361CT Grave [3]	4.50	52.32
Pand in ge_B	Arnoud van Gelderweg 41 5361CT Grave [4]	4.50	34.57
Pand in ge_B	Arnoud van Gelderweg 43 5361CT Grave [1]	4.50	36.69
Pand in ge_B	Arnoud van Gelderweg 43 5361CT Grave [2]	4.50	51.40
Pand in ge_B	Arnoud van Gelderweg 43 5361CT Grave [3]	4.50	57.58
Pand in ge_B	Arnoud van Gelderweg 45 5361CT Grave [1]	4.50	57.61

Alle getoonde dB-waarden zijn A-gewogen

Rapport: Resultatentabel
Model: toekomstige situatie scherm 3m + SMANL5 (geheel N324)
L_{Aeq} totaalresultaten voor toetspunten
Groep: N324
Groepsreductie: Ja

Naam Toetspunt	Omschrijving	Hoogte	Lden
Pand in ge_B	Arnoud van Gelderweg 45 5361CT Grave [2]	4.50	51.45
Pand in ge_B	Arnoud van Gelderweg 45 5361CT Grave [3]	4.50	37.85
Pand in ge_B	Arnoud van Gelderweg 47 5361CT Grave [1]	4.50	36.06
Pand in ge_B	Arnoud van Gelderweg 47 5361CT Grave [2]	4.50	51.23
Pand in ge_B	Arnoud van Gelderweg 47 5361CT Grave [3]	4.50	57.66
Pand in ge_B	Arnoud van Gelderweg 49 5361CT Grave [1]	4.50	57.71
Pand in ge_B	Arnoud van Gelderweg 49 5361CT Grave [2]	4.50	51.42
Pand in ge_B	Arnoud van Gelderweg 49 5361CT Grave [3]	4.50	37.23
Pand in ge_B	Arnoud van Gelderweg 51 5361CT Grave [1]	4.50	37.55
Pand in ge_B	Arnoud van Gelderweg 51 5361CT Grave [2]	4.50	51.47
Pand in ge_B	Arnoud van Gelderweg 51 5361CT Grave [3]	4.50	57.79
Pand in ge_B	Arnoud van Gelderweg 53 5361CV Grave [1]	4.50	57.85
Pand in ge_B	Arnoud van Gelderweg 53 5361CV Grave [2]	4.50	51.54
Pand in ge_B	Arnoud van Gelderweg 53 5361CV Grave [3]	4.50	38.05
Pand in ge_B	Arnoud van Gelderweg 55 5361CV Grave [1]	4.50	37.90
Pand in ge_B	Arnoud van Gelderweg 55 5361CV Grave [2]	4.50	51.23
Pand in ge_B	Arnoud van Gelderweg 55 5361CV Grave [3]	4.50	57.98
Pand in ge_B	Arnoud van Gelderweg 57 5361CV Grave [1]	4.50	58.08
Pand in ge_B	Arnoud van Gelderweg 57 5361CV Grave [2]	4.50	53.36
Pand in ge_B	Arnoud van Gelderweg 57 5361CV Grave [3]	4.50	33.76
Pand in ge_B	Arnoud van Gelderweg 57 5361CV Grave [4]	4.50	38.37
Pand in ge_B	Arnoud van Gelderweg 59 5361CV Grave [1]	4.50	50.99
Pand in ge_B	Arnoud van Gelderweg 59 5361CV Grave [2]	4.50	36.39
Pand in ge_B	Arnoud van Gelderweg 59 5361CV Grave [3]	4.50	52.32

Alle getoonde dB-waarden zijn A-gewogen

Rapport: Resultatentabel
Model: toekomstige situatie scherm 3m + SMANL5 (geheel N324)
L_{Aeq} totaalresultaten voor toetspunten
Groep: N324
Groepsreductie: Ja

Naam Toetspunt	Omschrijving	Hoogte	Lden
Pand in ge_B	Arnoud van Gelderweg 59 5361CV Grave [4]	4.50	58.29
Pand in ge_B	Arnoud van Gelderweg 59 5361CV Grave [5]	4.50	54.78
Pand in ge_B	Arnoud van Gelderweg 61 5361CV Grave [1]	4.50	47.42
Pand in ge_B	Arnoud van Gelderweg 61 5361CV Grave [10]	4.50	50.33
Pand in ge_B	Arnoud van Gelderweg 61 5361CV Grave [2]	4.50	42.57
Pand in ge_B	Arnoud van Gelderweg 61 5361CV Grave [3]	4.50	43.27
Pand in ge_B	Arnoud van Gelderweg 61 5361CV Grave [4]	4.50	36.47
Pand in ge_B	Arnoud van Gelderweg 61 5361CV Grave [5]	4.50	33.74
Pand in ge_B	Arnoud van Gelderweg 61 5361CV Grave [6]	4.50	53.93
Pand in ge_B	Arnoud van Gelderweg 61 5361CV Grave [7]	4.50	58.55
Pand in ge_B	Arnoud van Gelderweg 61 5361CV Grave [8]	4.50	58.18
Pand in ge_B	Arnoud van Gelderweg 61 5361CV Grave [9]	4.50	55.84
Pand in ge_B	Arnoud van Gelderweg 81 5361CV Grave [1]	4.50	52.50
Pand in ge_B	Arnoud van Gelderweg 81 5361CV Grave [2]	4.50	33.48
Pand in ge_B	Arnoud van Gelderweg 81 5361CV Grave [3]	4.50	37.71
Pand in ge_B	Arnoud van Gelderweg 81 5361CV Grave [4]	4.50	40.42
Pand in ge_B	Arnoud van Gelderweg 81 5361CV Grave [5]	4.50	53.11
Pand in ge_B	Arnoud van Gelderweg 81 5361CV Grave [6]	4.50	56.89
Pand in ge_B	Arnoud van Gelderweg 85 5361CV Grave [2]	4.50	38.13
Pand in ge_B	Arnoud van Gelderweg 85 5361CV Grave [3]	4.50	52.62
Pand in ge_B	Arnoud van Gelderweg 85 5361CV Grave [4]	4.50	56.32
Pand in ge_B	Arnoud van Gelderweg 9 5361CT Grave [1]	4.50	57.98
Pand in ge_B	Arnoud van Gelderweg 9 5361CT Grave [10]	4.50	47.46
Pand in ge_B	Arnoud van Gelderweg 9 5361CT Grave [11]	4.50	55.73

Alle getoonde dB-waarden zijn A-gewogen

Rapport: Resultatentabel
Model: toekomstige situatie scherm 3m + SMANL5 (geheel N324)
L_{Aeq} totaalresultaten voor toetspunten
Groep: N324
Groepsreductie: Ja

Naam			
Toetspunt	Omschrijving	Hoogte	Lden
Pand in ge_B	Arnoud van Gelderweg 9 5361CT Grave [12]	4.50	56.70
Pand in ge_B	Arnoud van Gelderweg 9 5361CT Grave [2]	4.50	57.76
Pand in ge_B	Arnoud van Gelderweg 9 5361CT Grave [3]	4.50	49.26
Pand in ge_B	Arnoud van Gelderweg 9 5361CT Grave [9]	4.50	36.50
Pand in ge_B	Baronesstraat 50 5361ED Grave [1]	6.50	46.11
Pand in ge_B	Baronesstraat 50 5361ED Grave [1]	6.50	42.22
Pand in ge_B	Baronesstraat 50 5361ED Grave [2]	4.50	41.44
Pand in ge_B	Baronesstraat 50 5361ED Grave [3]	6.50	46.04
Pand in ge_B	Baronesstraat 50 5361ED Grave [4]	6.50	44.63
Pand in ge_B	Baronesstraat 50 5361ED Grave [5]	6.50	40.89
Pand in ge_B	Baronesstraat 50 5361ED Grave [6]	4.50	32.70
Pand in ge_B	Baronesstraat 50 5361ED Grave [7]	6.50	39.97
Pand in ge_B	Bergstraat 2 5375KK Reek [1]	4.50	51.23
Pand in ge_B	Bergstraat 2 5375KK Reek [2]	4.50	51.13
Pand in ge_B	Bergstraat 2 5375KK Reek [3]	4.50	47.11
Pand in ge_B	Bergstraat 2 5375KK Reek [4]	4.50	28.39
Pand in ge_B	Bergstraat 2 5375KK Reek [5]	4.50	39.02
Pand in ge_B	Bergstraat 2 5375KK Reek [6]	4.50	38.18
Pand in ge_B	Bergstraat 2 5375KK Reek [7]	4.50	49.22
Pand in ge_B	Bergstraat 4 5375KK Reek [1]	4.50	56.05
Pand in ge_B	Bergstraat 4 5375KK Reek [2]	4.50	52.14
Pand in ge_B	Bergstraat 4 5375KK Reek [3]	4.50	39.49
Pand in ge_B	Bergstraat 4 5375KK Reek [4]	4.50	52.64
Pand in ge_B	Bernestraat 2 5374PE Schaijk [1]	4.50	36.85

Alle getoonde dB-waarden zijn A-gewogen

Rapport: Resultatentabel
Model: toekomstige situatie scherm 3m + SMANL5 (geheel N324)
L_{Aeq} totaalresultaten voor toetspunten
Groep: N324
Groepsreductie: Ja

Naam			
Toetspunt	Omschrijving	Hoogte	Lden
Pand in ge_B	Bernestraat 2 5374PE Schaijk [2]	4.50	34.91
Pand in ge_B	Bernestraat 2 5374PE Schaijk [3]	4.50	40.08
Pand in ge_B	Bernestraat 2 5374PE Schaijk [4]	4.50	40.17
Pand in ge_B	Bernestraat 2 5374PE Schaijk [5]	4.50	38.55
Pand in ge_B	Bernestraat 2 5374PE Schaijk [6]	4.50	32.99
Pand in ge_B	Bernestraat 3 a 5374PE Schaijk [1]	4.50	38.55
Pand in ge_B	Bernestraat 3 a 5374PE Schaijk [2]	4.50	46.53
Pand in ge_B	Bernestraat 3 a 5374PE Schaijk [3]	4.50	45.94
Pand in ge_B	Bernestraat 3 a 5374PE Schaijk [4]	4.50	43.47
Pand in ge_B	Bernestraat 3 a 5374PE Schaijk [5]	4.50	43.18
Pand in ge_B	Bernestraat 3 a 5374PE Schaijk [6]	4.50	38.94
Pand in ge_B	Bernestraat 3 a 5374PE Schaijk [7]	4.50	40.61
Pand in ge_B	Bernestraat 3 a 5374PE Schaijk [8]	4.50	39.51
Pand in ge_B	Bernestraat 4 5374PE Schaijk [1]	4.50	47.24
Pand in ge_B	Bernestraat 4 5374PE Schaijk [2]	4.50	44.30
Pand in ge_B	Bernestraat 4 5374PE Schaijk [3]	4.50	31.82
Pand in ge_B	Bernestraat 4 5374PE Schaijk [4]	4.50	30.59
Pand in ge_B	Bernestraat 4 5374PE Schaijk [5]	4.50	36.39
Pand in ge_B	Bernestraat 4 5374PE Schaijk [6]	4.50	43.06
Pand in ge_B	Bernestraat 4 5374PE Schaijk [7]	4.50	43.78
Pand in ge_B	Bernestraat 4 5374PE Schaijk [8]	4.50	46.64
Pand in ge_B	Bernestraat 5 5374PE Schaijk [1]	4.50	41.76
Pand in ge_B	Bernestraat 5 5374PE Schaijk [2]	4.50	47.54
Pand in ge_B	Bernestraat 5 5374PE Schaijk [3]	4.50	48.97

Alle getoonde dB-waarden zijn A-gewogen

Rapport: Resultatentabel
Model: toekomstige situatie scherm 3m + SMANL5 (geheel N324)
L_{Aeq} totaalresultaten voor toetspunten
Groep: N324
Groepsreductie: Ja

Naam Toetspunt	Omschrijving	Hoogte	Lden
Pand in ge_B	Bernestraat 5 5374PE Schaijk [4]	4.50	49.10
Pand in ge_B	Bernestraat 5 5374PE Schaijk [5]	4.50	45.26
Pand in ge_B	Bernestraat 5 5374PE Schaijk [6]	4.50	39.01
Pand in ge_B	Bernestraat 5 5374PE Schaijk [7]	4.50	39.57
Pand in ge_B	Bernestraat 5 5374PE Schaijk [8]	4.50	45.54
Pand in ge_B	Bernestraat 6 5374PE Schaijk [1]	4.50	47.68
Pand in ge_B	Bernestraat 6 5374PE Schaijk [2]	4.50	50.40
Pand in ge_B	Bernestraat 6 5374PE Schaijk [3]	4.50	51.11
Pand in ge_B	Bernestraat 6 5374PE Schaijk [4]	4.50	51.09
Pand in ge_B	Bernestraat 6 5374PE Schaijk [5]	4.50	49.39
Pand in ge_B	Bernestraat 6 5374PE Schaijk [6]	4.50	40.98
Pand in ge_B	Bernestraat 6 5374PE Schaijk [7]	4.50	35.10
Pand in ge_B	Beukenlaan 1 5363RA Velp [1]	4.50	36.99
Pand in ge_B	Beukenlaan 1 5363RA Velp [6]	4.50	40.80
Pand in ge_B	Beukenlaan 3 5363RA Velp [1]	4.50	40.55
Pand in ge_B	Beukenlaan 3 5363RA Velp [4]	4.50	33.19
Pand in ge_B	Beukenlaan 3 5363RA Velp [6]	4.50	34.24
Pand in ge_B	Beukenlaan 5 5363RA Velp [1]	4.50	34.91
Pand in ge_B	Beukenlaan 5 5363RA Velp [6]	4.50	41.53
Pand in ge_B	Beukenlaan 7 5363RA Velp [1]	4.50	42.83
Pand in ge_B	Beukenlaan 7 5363RA Velp [4]	4.50	43.47
Pand in ge_B	Beukenlaan 7 5363RA Velp [6]	4.50	36.59
Pand in ge_B	Bosschebaan 10 5363SX Velp [10]	4.50	39.08
Pand in ge_B	Bosschebaan 10 5363SX Velp [11]	4.50	35.07

Alle getoonde dB-waarden zijn A-gewogen

Rapport: Resultatentabel
Model: toekomstige situatie scherm 3m + SMANL5 (geheel N324)
L_{Aeq} totaalresultaten voor toetspunten
Groep: N324
Groepsreductie: Ja

Naam			
Toetspunt	Omschrijving	Hoogte	Lden
Pand in ge_B	Bosschebaan 10 5363SX Velp [4]	4.50	59.21
Pand in ge_B	Bosschebaan 10 5363SX Velp [5]	4.50	62.56
Pand in ge_B	Bosschebaan 10 5363SX Velp [6]	4.50	61.26
Pand in ge_B	Bosschebaan 10 5363SX Velp [7]	4.50	61.57
Pand in ge_B	Bosschebaan 10 5363SX Velp [8]	4.50	57.19
Pand in ge_B	Bosschebaan 10 5363SX Velp [9]	4.50	36.29
Pand in ge_B	Bosschebaan 10 b 5363SX Velp [1]	4.50	57.08
Pand in ge_B	Bosschebaan 10 b 5363SX Velp [2]	4.50	54.37
Pand in ge_B	Bosschebaan 10 b 5363SX Velp [3]	4.50	54.38
Pand in ge_B	Bosschebaan 10 b 5363SX Velp [4]	4.50	51.74
Pand in ge_B	Bosschebaan 10 b 5363SX Velp [8]	4.50	35.60
Pand in ge_B	Bosschebaan 10 b 5363SX Velp [9]	4.50	52.46
Pand in ge_B	Bosschebaan 11 5363SW Velp [1]	4.50	58.72
Pand in ge_B	Bosschebaan 11 5363SW Velp [2]	4.50	63.70
Pand in ge_B	Bosschebaan 11 5363SW Velp [3]	4.50	59.25
Pand in ge_B	Bosschebaan 11 5363SW Velp [4]	4.50	56.11
Pand in ge_B	Bosschebaan 11 5363SW Velp [5]	4.50	40.57
Pand in ge_B	Bosschebaan 12 5363SX Velp [1]	4.50	64.96
Pand in ge_B	Bosschebaan 12 5363SX Velp [2]	4.50	60.97
Pand in ge_B	Bosschebaan 12 5363SX Velp [3]	4.50	51.67
Pand in ge_B	Bosschebaan 12 5363SX Velp [5]	4.50	52.72
Pand in ge_B	Bosschebaan 12 a 5363SX Velp [4]	4.50	62.04
Pand in ge_B	Bosschebaan 12 a 5363SX Velp [5]	4.50	64.93
Pand in ge_B	Bosschebaan 13 5363SW Velp [1]	4.50	56.23

Alle getoonde dB-waarden zijn A-gewogen

Rapport: Resultatentabel
Model: toekomstige situatie scherm 3m + SMANL5 (geheel N324)
L_{Aeq} totaalresultaten voor toetspunten
Groep: N324
Groepsreductie: Ja

Naam				
Toetspunt	Omschrijving	Hoogte	Lden	
Pand in ge_B	Bosschebaan 13 5363SW Velp [2]	4.50	56.14	
Pand in ge_B	Bosschebaan 13 5363SW Velp [3]	4.50	59.57	
Pand in ge_B	Bosschebaan 13 5363SW Velp [4]	4.50	63.86	
Pand in ge_B	Bosschebaan 13 5363SW Velp [5]	4.50	59.52	
Pand in ge_B	Bosschebaan 13 5363SW Velp [6]	4.50	57.00	
Pand in ge_B	Bosschebaan 13 5363SW Velp [7]	4.50	35.75	
Pand in ge_B	Bosschebaan 13 a 5363SW Velp [1]	4.50	37.26	
Pand in ge_B	Bosschebaan 13 a 5363SW Velp [2]	4.50	54.28	
Pand in ge_B	Bosschebaan 13 a 5363SW Velp [3]	4.50	57.36	
Pand in ge_B	Bosschebaan 13 a 5363SW Velp [4]	4.50	59.69	
Pand in ge_B	Bosschebaan 13 a 5363SW Velp [5]	4.50	52.84	
Pand in ge_B	Bosschebaan 14 5363SX Velp [1]	4.50	62.45	
Pand in ge_B	Bosschebaan 14 5363SX Velp [2]	4.50	55.40	
Pand in ge_B	Bosschebaan 14 5363SX Velp [4]	4.50	42.99	
Pand in ge_B	Bosschebaan 16 5363SX Velp [1]	4.50	37.73	
Pand in ge_B	Bosschebaan 16 5363SX Velp [3]	4.50	57.93	
Pand in ge_B	Bosschebaan 16 5363SX Velp [4]	4.50	62.48	
Pand in ge_B	Bosschebaan 16 a 5363SX Velp [1]	4.50	59.40	
Pand in ge_B	Bosschebaan 16 a 5363SX Velp [2]	4.50	55.75	
Pand in ge_B	Bosschebaan 16 a 5363SX Velp [4]	4.50	39.38	
Pand in ge_B	Bosschebaan 16 a 5363SX Velp [8]	4.50	57.41	
Pand in ge_B	Bosschebaan 16 a 5363SX Velp [9]	4.50	59.95	
Pand in ge_B	Bosschebaan 18 5363SX Velp [1]	4.50	51.34	
Pand in ge_B	Bosschebaan 18 5363SX Velp [2]	4.50	57.83	

Alle getoonde dB-waarden zijn A-gewogen

Rapport: Resultatentabel
Model: toekomstige situatie scherm 3m + SMANL5 (geheel N324)
L_{Aeq} totaalresultaten voor toetspunten
Groep: N324
Groepsreductie: Ja

Naam				
Toetspunt	Omschrijving	Hoogte	Lden	
Pand in ge_B	Bosschebaan 18 5363SX Velp [3]	4.50	62.39	
Pand in ge_B	Bosschebaan 18 5363SX Velp [4]	4.50	58.42	
Pand in ge_B	Bosschebaan 18 5363SX Velp [5]	4.50	55.91	
Pand in ge_B	Bosschebaan 19 5363SW Velp [10]	4.50	38.00	
Pand in ge_B	Bosschebaan 19 5363SW Velp [11]	4.50	48.05	
Pand in ge_B	Bosschebaan 19 5363SW Velp [2]	4.50	39.13	
Pand in ge_B	Bosschebaan 19 5363SW Velp [3]	4.50	37.20	
Pand in ge_B	Bosschebaan 19 5363SW Velp [4]	4.50	57.39	
Pand in ge_B	Bosschebaan 19 5363SW Velp [5]	4.50	63.22	
Pand in ge_B	Bosschebaan 19 5363SW Velp [6]	4.50	61.61	
Pand in ge_B	Bosschebaan 19 5363SW Velp [7]	4.50	61.85	
Pand in ge_B	Bosschebaan 19 5363SW Velp [8]	4.50	62.67	
Pand in ge_B	Bosschebaan 19 5363SW Velp [9]	4.50	55.69	
Pand in ge_B	Bosschebaan 2 5363SX Velp [6]	4.50	59.82	
Pand in ge_B	Bosschebaan 2 5363SX Velp [7]	4.50	64.04	
Pand in ge_B	Bosschebaan 2 5363SX Velp [8]	4.50	60.03	
Pand in ge_B	Bosschebaan 2 a 5363SX Velp [10]	4.50	53.19	
Pand in ge_B	Bosschebaan 2 a 5363SX Velp [12]	4.50	52.18	
Pand in ge_B	Bosschebaan 2 a 5363SX Velp [13]	4.50	54.36	
Pand in ge_B	Bosschebaan 2 a 5363SX Velp [15]	4.50	54.80	
Pand in ge_B	Bosschebaan 2 a 5363SX Velp [2]	4.50	50.65	
Pand in ge_B	Bosschebaan 2 a 5363SX Velp [6]	4.50	30.75	
Pand in ge_B	Bosschebaan 2 a 5363SX Velp [9]	4.50	51.45	
Pand in ge_B	Bosschebaan 21 5363SW Velp [1]	4.50	61.30	

Alle getoonde dB-waarden zijn A-gewogen

Rapport: Resultatentabel
Model: toekomstige situatie scherm 3m + SMANL5 (geheel N324)
L_{Aeq} totaalresultaten voor toetspunten
Groep: N324
Groepsreductie: Ja

Naam Toetspunt	Omschrijving	Hoogte	Lden
Pand in ge_B	Bosschebaan 21 5363SW Velp [2]	4.50	63.24
Pand in ge_B	Bosschebaan 21 5363SW Velp [3]	4.50	60.58
Pand in ge_B	Bosschebaan 21 5363SW Velp [4]	4.50	59.46
Pand in ge_B	Bosschebaan 21 5363SW Velp [5]	4.50	34.46
Pand in ge_B	Bosschebaan 21 5363SW Velp [7]	4.50	57.71
Pand in ge_B	Bosschebaan 22 5363SX Velp [1]	4.50	63.33
Pand in ge_B	Bosschebaan 22 5363SX Velp [2]	4.50	65.29
Pand in ge_B	Bosschebaan 22 5363SX Velp [3]	4.50	59.84
Pand in ge_B	Bosschebaan 22 5363SX Velp [4]	4.50	56.91
Pand in ge_B	Bosschebaan 22 5363SX Velp [5]	4.50	47.21
Pand in ge_B	Bosschebaan 22 5363SX Velp [6]	4.50	58.61
Pand in ge_B	Bosschebaan 22 a 5363SX Velp [10]	4.50	54.44
Pand in ge_B	Bosschebaan 22 a 5363SX Velp [2]	4.50	27.12
Pand in ge_B	Bosschebaan 22 a 5363SX Velp [7]	4.50	55.89
Pand in ge_B	Bosschebaan 22 a 5363SX Velp [8]	4.50	58.02
Pand in ge_B	Bosschebaan 22 a 5363SX Velp [9]	4.50	57.90
Pand in ge_B	Bosschebaan 23 5363SW Velp [1]	4.50	40.63
Pand in ge_B	Bosschebaan 23 5363SW Velp [2]	4.50	59.96
Pand in ge_B	Bosschebaan 23 5363SW Velp [3]	4.50	64.04
Pand in ge_B	Bosschebaan 23 5363SW Velp [4]	4.50	60.62
Pand in ge_B	Bosschebaan 23 5363SW Velp [5]	4.50	45.51
Pand in ge_B	Bosschebaan 24 5363SX Velp [1]	4.50	62.20
Pand in ge_B	Bosschebaan 24 5363SX Velp [2]	4.50	64.79
Pand in ge_B	Bosschebaan 24 5363SX Velp [3]	4.50	61.04

Alle getoonde dB-waarden zijn A-gewogen

Rapport: Resultatentabel
Model: toekomstige situatie scherm 3m + SMANL5 (geheel N324)
L_{Aeq} totaalresultaten voor toetspunten
Groep: N324
Groepsreductie: Ja

Naam			
Toetspunt	Omschrijving	Hoogte	Lden
Pand in ge_B	Bosschebaan 24 5363SX Velp [6]	4.50	45.43
Pand in ge_B	Bosschebaan 4 b 5363SX Velp [1]	4.50	44.40
Pand in ge_B	Bosschebaan 4 b 5363SX Velp [10]	4.50	35.34
Pand in ge_B	Bosschebaan 4 b 5363SX Velp [11]	4.50	48.80
Pand in ge_B	Bosschebaan 4 b 5363SX Velp [2]	4.50	36.06
Pand in ge_B	Bosschebaan 4 b 5363SX Velp [3]	4.50	52.12
Pand in ge_B	Bosschebaan 4 b 5363SX Velp [4]	4.50	55.58
Pand in ge_B	Bosschebaan 4 b 5363SX Velp [5]	4.50	59.10
Pand in ge_B	Bosschebaan 4 b 5363SX Velp [6]	4.50	58.76
Pand in ge_B	Bosschebaan 4 b 5363SX Velp [7]	4.50	56.22
Pand in ge_B	Bosschebaan 4 b 5363SX Velp [8]	4.50	56.75
Pand in ge_B	Bosschebaan 4 b 5363SX Velp [9]	4.50	53.58
Pand in ge_B	Bosschebaan 5 5363SW Velp [2]	4.50	44.31
Pand in ge_B	Bosschebaan 5 5363SW Velp [3]	4.50	57.70
Pand in ge_B	Bosschebaan 5 5363SW Velp [4]	4.50	61.25
Pand in ge_B	Bosschebaan 5 5363SW Velp [5]	4.50	55.15
Pand in ge_B	Bosschebaan 6 5363SX Velp [1]	4.50	60.66
Pand in ge_B	Bosschebaan 6 5363SX Velp [2]	4.50	61.86
Pand in ge_B	Bosschebaan 6 5363SX Velp [3]	4.50	54.22
Pand in ge_B	Bosschebaan 6 5363SX Velp [4]	4.50	39.92
Pand in ge_B	Bosschebaan 6 5363SX Velp [5]	4.50	43.61
Pand in ge_B	Bosschebaan 6 5363SX Velp [6]	4.50	50.13
Pand in ge_B	Bosschebaan 6 5363SX Velp [7]	4.50	56.60
Pand in ge_B	Bosschebaan 6 5363SX Velp [8]	4.50	58.48

Alle getoonde dB-waarden zijn A-gewogen

Rapport: Resultatentabel
Model: toekomstige situatie scherm 3m + SMANL5 (geheel N324)
L_{Aeq} totaalresultaten voor toetspunten
Groep: N324
Groepsreductie: Ja

Naam Toetspunt	Omschrijving	Hoogte	Lden
Pand in ge_B	Bosschebaan 6 5363SX Velp [9]	4.50	57.97
Pand in ge_B	Bosschebaan 7 5363SW Velp [1]	4.50	48.34
Pand in ge_B	Bosschebaan 7 5363SW Velp [2]	4.50	49.12
Pand in ge_B	Bosschebaan 7 5363SW Velp [3]	4.50	46.29
Pand in ge_B	Bosschebaan 7 5363SW Velp [4]	4.50	53.80
Pand in ge_B	Bosschebaan 7 5363SW Velp [5]	4.50	60.89
Pand in ge_B	Bosschebaan 7 5363SW Velp [6]	4.50	58.90
Pand in ge_B	Bosschebaan 8 5363SX Velp [1]	4.50	61.46
Pand in ge_B	Bosschebaan 8 5363SX Velp [10]	4.50	38.42
Pand in ge_B	Bosschebaan 8 5363SX Velp [16]	4.50	60.26
Pand in ge_B	Bosschebaan 8 5363SX Velp [17]	4.50	63.08
Pand in ge_B	Bosschebaan 8 5363SX Velp [2]	4.50	62.00
Pand in ge_B	Bosschebaan 8 5363SX Velp [3]	4.50	58.98
Pand in ge_B	Bosschebaan 8 5363SX Velp [4]	4.50	57.70
Pand in ge_B	Bosschebaan 8 5363SX Velp [5]	4.50	53.14
Pand in ge_B	Bosschebaan 8 5363SX Velp [9]	4.50	41.38
Pand in ge_B	Bosschebaan 9 5363SW Velp [1]	4.50	59.76
Pand in ge_B	Bosschebaan 9 5363SW Velp [2]	4.50	63.72
Pand in ge_B	Bosschebaan 9 5363SW Velp [3]	4.50	59.68
Pand in ge_B	Bosschebaan 9 5363SW Velp [4]	4.50	55.07
Pand in ge_B	Bosschebaan 9 5363SW Velp [5]	4.50	35.25
Pand in ge_B	Bosschebaan 9 5363SW Velp [6]	4.50	56.48
Pand in ge_B	Burgemeester de Grootstraat 1 5374GD Schaijk	4.50	35.72
Pand in ge_B	Burgemeester de Grootstraat 1 5374GD Schaijk	4.50	32.04

Alle getoonde dB-waarden zijn A-gewogen

Rapport: Resultatentabel
Model: toekomstige situatie scherm 3m + SMANL5 (geheel N324)
L_{Aeq} totaalresultaten voor toetspunten
Groep: N324
Groepsreductie: Ja

Naam				
Toetspunt	Omschrijving	Hoogte	Lden	
Pand in ge_B	Burgemeester de Grootstraat 1 5374GD Schaijk	4.50	32.30	
Pand in ge_B	Burgemeester de Grootstraat 1 5374GD Schaijk	4.50	32.31	
Pand in ge_B	Burgemeester de Grootstraat 1 5374GD Schaijk	4.50	32.39	
Pand in ge_B	Burgemeester de Grootstraat 1 5374GD Schaijk	4.50	35.69	
Pand in ge_B	Burgemeester de Grootstraat 1 5374GD Schaijk	4.50	34.87	
Pand in ge_B	Burgemeester de Grootstraat 13 5374GD Schaijk	4.50	32.27	
Pand in ge_B	Burgemeester de Grootstraat 13 5374GD Schaijk	4.50	32.63	
Pand in ge_B	Burgemeester de Grootstraat 13 5374GD Schaijk	4.50	32.70	
Pand in ge_B	Burgemeester de Grootstraat 13 5374GD Schaijk	4.50	33.81	
Pand in ge_B	Burgemeester de Grootstraat 13 5374GD Schaijk	4.50	32.37	
Pand in ge_B	Burgemeester de Grootstraat 13 5374GD Schaijk	4.50	33.56	
Pand in ge_B	Burgemeester de Grootstraat 13 5374GD Schaijk	4.50	35.03	
Pand in ge_B	Burgemeester de Grootstraat 13 5374GD Schaijk	4.50	33.99	
Pand in ge_B	Burgemeester de Grootstraat 15 5374GD Schaijk	4.50	29.62	
Pand in ge_B	Burgemeester de Grootstraat 15 5374GD Schaijk	4.50	29.70	
Pand in ge_B	Burgemeester de Grootstraat 15 5374GD Schaijk	4.50	32.22	
Pand in ge_B	Burgemeester de Grootstraat 15 5374GD Schaijk	4.50	33.52	
Pand in ge_B	Burgemeester de Grootstraat 15 5374GD Schaijk	4.50	33.39	
Pand in ge_B	Burgemeester de Grootstraat 15 5374GD Schaijk	4.50	37.00	
Pand in ge_B	Burgemeester de Grootstraat 15 5374GD Schaijk	4.50	37.40	
Pand in ge_B	Burgemeester de Grootstraat 15 5374GD Schaijk	4.50	35.93	
Pand in ge_B	Burgemeester de Grootstraat 15 5374GD Schaijk	4.50	34.91	
Pand in ge_B	Burgemeester de Grootstraat 15 5374GD Schaijk	4.50	32.79	
Pand in ge_B	Burgemeester de Grootstraat 15 5374GD Schaijk	4.50	32.27	

Alle getoonde dB-waarden zijn A-gewogen

Rapport: Resultatentabel
Model: toekomstige situatie scherm 3m + SMANL5 (geheel N324)
L_{Aeq} totaalresultaten voor toetspunten
Groep: N324
Groepsreductie: Ja

Naam Toetspunt	Omschrijving	Hoogte	Lden
Pand in ge_B	Burgemeester de Grootstraat 17 5374GD Schaijk	4.50	38.57
Pand in ge_B	Burgemeester de Grootstraat 17 5374GD Schaijk	4.50	38.12
Pand in ge_B	Burgemeester de Grootstraat 17 5374GD Schaijk	4.50	39.17
Pand in ge_B	Burgemeester de Grootstraat 17 5374GD Schaijk	4.50	35.57
Pand in ge_B	Burgemeester de Grootstraat 17 5374GD Schaijk	4.50	34.36
Pand in ge_B	Burgemeester de Grootstraat 17 5374GD Schaijk	4.50	34.00
Pand in ge_B	Burgemeester de Grootstraat 17 5374GD Schaijk	4.50	38.57
Pand in ge_B	Burgemeester de Grootstraat 17 a 5374GD Schai	4.50	38.25
Pand in ge_B	Burgemeester de Grootstraat 17 a 5374GD Schai	4.50	35.97
Pand in ge_B	Burgemeester de Grootstraat 17 a 5374GD Schai	4.50	--
Pand in ge_B	Burgemeester de Grootstraat 18 5374GE Schaijk	4.50	33.43
Pand in ge_B	Burgemeester de Grootstraat 18 5374GE Schaijk	4.50	35.85
Pand in ge_B	Burgemeester de Grootstraat 18 5374GE Schaijk	4.50	30.53
Pand in ge_B	Burgemeester de Grootstraat 18 5374GE Schaijk	4.50	36.82
Pand in ge_B	Burgemeester de Grootstraat 18 5374GE Schaijk	4.50	37.09
Pand in ge_B	Burgemeester de Grootstraat 18 5374GE Schaijk	4.50	37.90
Pand in ge_B	Burgemeester de Grootstraat 20 5374GE Schaijk	4.50	38.84
Pand in ge_B	Burgemeester de Grootstraat 20 5374GE Schaijk	4.50	39.64
Pand in ge_B	Burgemeester de Grootstraat 20 5374GE Schaijk	4.50	35.48
Pand in ge_B	Burgemeester de Grootstraat 20 5374GE Schaijk	4.50	31.45
Pand in ge_B	Burgemeester de Grootstraat 22 5374GE Schaijk	4.50	39.42
Pand in ge_B	Burgemeester de Grootstraat 22 5374GE Schaijk	4.50	40.39
Pand in ge_B	Burgemeester de Grootstraat 22 5374GE Schaijk	4.50	34.50
Pand in ge_B	Burgemeester de Grootstraat 22 5374GE Schaijk	4.50	32.24

Alle getoonde dB-waarden zijn A-gewogen

Rapport: Resultatentabel
Model: toekomstige situatie scherm 3m + SMANL5 (geheel N324)
L_{Aeq} totaalresultaten voor toetspunten
Groep: N324
Groepsreductie: Ja

Naam				
Toetspunt	Omschrijving	Hoogte	Lden	
Pand in ge_B	Burgemeester de Grootstraat 24 5374GE Schaijk	4.50	36.96	
Pand in ge_B	Burgemeester de Grootstraat 24 5374GE Schaijk	4.50	35.89	
Pand in ge_B	Burgemeester de Grootstraat 24 5374GE Schaijk	4.50	35.61	
Pand in ge_B	Burgemeester de Grootstraat 24 5374GE Schaijk	4.50	38.58	
Pand in ge_B	Burgemeester de Grootstraat 24 5374GE Schaijk	4.50	41.28	
Pand in ge_B	Burgemeester de Grootstraat 24 5374GE Schaijk	4.50	41.34	
Pand in ge_B	Burgemeester de Grootstraat 24 5374GE Schaijk	4.50	36.18	
Pand in ge_B	Busstraat 1 5374NW Schaijk [3]	4.50	45.34	
Pand in ge_B	Busstraat 1 5374NW Schaijk [4]	4.50	48.77	
Pand in ge_B	Busstraat 1 5374NW Schaijk [5]	4.50	52.41	
Pand in ge_B	Busstraat 1 5374NW Schaijk [6]	4.50	52.06	
Pand in ge_B	Busstraat 1 5374NW Schaijk [7]	4.50	54.11	
Pand in ge_B	Busstraat 1 5374NW Schaijk [8]	4.50	51.68	
Pand in ge_B	Busstraat 10 5374NW Schaijk [1]	4.50	50.78	
Pand in ge_B	Busstraat 10 5374NW Schaijk [2]	4.50	48.43	
Pand in ge_B	Busstraat 10 5374NW Schaijk [3]	4.50	43.41	
Pand in ge_B	Busstraat 10 5374NW Schaijk [4]	4.50	43.20	
Pand in ge_B	Busstraat 10 5374NW Schaijk [5]	4.50	47.48	
Pand in ge_B	Busstraat 10 5374NW Schaijk [6]	4.50	48.48	
Pand in ge_B	Busstraat 10 5374NW Schaijk [7]	4.50	49.93	
Pand in ge_B	Busstraat 4 5374NW Schaijk [1]	4.50	43.31	
Pand in ge_B	Busstraat 4 5374NW Schaijk [10]	4.50	41.51	
Pand in ge_B	Busstraat 4 5374NW Schaijk [11]	4.50	44.80	
Pand in ge_B	Busstraat 4 5374NW Schaijk [12]	4.50	43.56	

Alle getoonde dB-waarden zijn A-gewogen

Rapport: Resultatentabel
Model: toekomstige situatie scherm 3m + SMANL5 (geheel N324)
L_{Aeq} totaalresultaten voor toetspunten
Groep: N324
Groepsreductie: Ja

Naam Toetspunt	Omschrijving	Hoogte	Lden
Pand in ge_B	Busstraat 4 5374NW Schaijk [2]	4.50	33.68
Pand in ge_B	Busstraat 4 5374NW Schaijk [3]	4.50	34.07
Pand in ge_B	Busstraat 4 5374NW Schaijk [4]	4.50	30.39
Pand in ge_B	Busstraat 4 5374NW Schaijk [5]	4.50	32.61
Pand in ge_B	Busstraat 4 5374NW Schaijk [6]	4.50	39.33
Pand in ge_B	Busstraat 4 5374NW Schaijk [7]	4.50	44.50
Pand in ge_B	Busstraat 4 5374NW Schaijk [8]	4.50	44.59
Pand in ge_B	Busstraat 4 5374NW Schaijk [9]	4.50	45.45
Pand in ge_B	Busstraat 6 5374NW Schaijk [4]	4.50	46.31
Pand in ge_B	Corridorweg 2 5375KT Reek [1]	4.50	56.39
Pand in ge_B	Corridorweg 2 5375KT Reek [2]	4.50	57.19
Pand in ge_B	Corridorweg 2 5375KT Reek [3]	4.50	55.79
Pand in ge_B	Corridorweg 2 5375KT Reek [4]	4.50	50.54
Pand in ge_B	Corridorweg 2 5375KT Reek [5]	4.50	47.51
Pand in ge_B	Corridorweg 2 5375KT Reek [8]	4.50	50.33
Pand in ge_B	De Eek 1 5363VD Velp [1]	4.50	41.03
Pand in ge_B	De Eek 1 5363VD Velp [2]	4.50	41.40
Pand in ge_B	De Eek 1 5363VD Velp [3]	4.50	43.36
Pand in ge_B	De Eek 1 5363VD Velp [4]	4.50	40.80
Pand in ge_B	De Eek 1 5363VD Velp [5]	4.50	38.74
Pand in ge_B	De Eek 1 5363VD Velp [6]	4.50	38.59
Pand in ge_B	De Eek 1 5363VD Velp [7]	4.50	44.00
Pand in ge_B	De Eek 1 5363VD Velp [8]	4.50	42.49
Pand in ge_B	De Korte Louwstraat 1 5374CD Schaijk [7]	4.50	42.18

Alle getoonde dB-waarden zijn A-gewogen

Rapport: Resultatentabel
Model: toekomstige situatie scherm 3m + SMANL5 (geheel N324)
L_{Aeq} totaalresultaten voor toetspunten
Groep: N324
Groepsreductie: Ja

Naam			
Toetspunt	Omschrijving	Hoogte	Lden
Pand in ge_B	De Korte Louwstraat 10 5374CB Schaijk [1]	4.50	49.05
Pand in ge_B	De Korte Louwstraat 10 5374CB Schaijk [10]	4.50	41.65
Pand in ge_B	De Korte Louwstraat 10 5374CB Schaijk [11]	4.50	44.42
Pand in ge_B	De Korte Louwstraat 10 5374CB Schaijk [2]	4.50	47.84
Pand in ge_B	De Korte Louwstraat 10 5374CB Schaijk [3]	4.50	47.70
Pand in ge_B	De Korte Louwstraat 10 5374CB Schaijk [4]	4.50	48.03
Pand in ge_B	De Korte Louwstraat 10 5374CB Schaijk [5]	4.50	45.78
Pand in ge_B	De Korte Louwstraat 10 5374CB Schaijk [6]	4.50	45.44
Pand in ge_B	De Korte Louwstraat 10 5374CB Schaijk [7]	4.50	38.78
Pand in ge_B	De Korte Louwstraat 10 5374CB Schaijk [8]	4.50	43.39
Pand in ge_B	De Korte Louwstraat 10 5374CB Schaijk [9]	4.50	42.75
Pand in ge_B	De Korte Louwstraat 11 5374CD Schaijk [5]	4.50	40.72
Pand in ge_B	De Korte Louwstraat 13 5374CD Schaijk [3]	4.50	31.71
Pand in ge_B	De Korte Louwstraat 13 5374CD Schaijk [6]	4.50	41.53
Pand in ge_B	De Korte Louwstraat 15 5374CD Schaijk [8]	4.50	42.96
Pand in ge_B	De Korte Louwstraat 17 5374CD Schaijk [7]	4.50	46.04
Pand in ge_B	De Korte Louwstraat 19 5374CD Schaijk [7]	4.50	44.94
Pand in ge_B	De Korte Louwstraat 21 5374CD Schaijk [1]	4.50	44.60
Pand in ge_B	De Korte Louwstraat 3 5374CD Schaijk [1]	4.50	43.56
Pand in ge_B	De Korte Louwstraat 4 5374CB Schaijk [1]	4.50	45.74
Pand in ge_B	De Korte Louwstraat 4 5374CB Schaijk [2]	4.50	42.12
Pand in ge_B	De Korte Louwstraat 4 5374CB Schaijk [3]	4.50	35.67
Pand in ge_B	De Korte Louwstraat 4 5374CB Schaijk [4]	4.50	37.38
Pand in ge_B	De Korte Louwstraat 4 5374CB Schaijk [5]	4.50	41.03

Alle getoonde dB-waarden zijn A-gewogen

Rapport: Resultatentabel
Model: toekomstige situatie scherm 3m + SMANL5 (geheel N324)
L_{Aeq} totaalresultaten voor toetspunten
Groep: N324
Groepsreductie: Ja

Naam Toetspunt	Omschrijving	Hoogte	Lden
Pand in ge_B	De Korte Louwstraat 4 5374CB Schaijk [6]	4.50	44.27
Pand in ge_B	De Korte Louwstraat 5 5374CD Schaijk [1]	4.50	41.18
Pand in ge_B	De Korte Louwstraat 6 5374CB Schaijk [1]	4.50	42.60
Pand in ge_B	De Korte Louwstraat 6 5374CB Schaijk [2]	4.50	38.56
Pand in ge_B	De Korte Louwstraat 6 5374CB Schaijk [3]	4.50	40.44
Pand in ge_B	De Korte Louwstraat 6 5374CB Schaijk [4]	4.50	38.06
Pand in ge_B	De Korte Louwstraat 6 5374CB Schaijk [5]	4.50	44.48
Pand in ge_B	De Korte Louwstraat 6 5374CB Schaijk [6]	4.50	43.35
Pand in ge_B	De Korte Louwstraat 7 5374CD Schaijk [4]	4.50	42.52
Pand in ge_B	De Korte Louwstraat 8 5374CB Schaijk [1]	4.50	45.06
Pand in ge_B	De Korte Louwstraat 8 5374CB Schaijk [2]	4.50	45.96
Pand in ge_B	De Korte Louwstraat 8 5374CB Schaijk [3]	4.50	44.67
Pand in ge_B	De Korte Louwstraat 8 5374CB Schaijk [4]	4.50	38.82
Pand in ge_B	De Korte Louwstraat 8 5374CB Schaijk [5]	4.50	35.07
Pand in ge_B	De Korte Louwstraat 8 5374CB Schaijk [6]	4.50	37.49
Pand in ge_B	De Korte Louwstraat 8 5374CB Schaijk [7]	4.50	43.28
Pand in ge_B	De Korte Louwstraat 8 a 5374CB Schaijk [1]	4.50	42.49
Pand in ge_B	De Korte Louwstraat 8 a 5374CB Schaijk [2]	4.50	44.90
Pand in ge_B	De Korte Louwstraat 8 a 5374CB Schaijk [3]	4.50	39.66
Pand in ge_B	De Korte Louwstraat 8 a 5374CB Schaijk [4]	4.50	39.39
Pand in ge_B	De Korte Louwstraat 9 5374CD Schaijk [4]	4.50	42.37
Pand in ge_B	De Louwstraat 12 5374CG Schaijk [1]	4.50	44.91
Pand in ge_B	De Louwstraat 12 5374CG Schaijk [2]	4.50	48.04
Pand in ge_B	De Louwstraat 12 5374CG Schaijk [3]	4.50	47.76

Alle getoonde dB-waarden zijn A-gewogen

Rapport: Resultatentabel
Model: toekomstige situatie scherm 3m + SMANL5 (geheel N324)
L_{Aeq} totaalresultaten voor toetspunten
Groep: N324
Groepsreductie: Ja

Naam				
Toetspunt	Omschrijving	Hoogte	Lden	
Pand in ge_B	De Louwstraat 12 5374CG Schaijk [4]	4.50	48.32	
Pand in ge_B	De Louwstraat 12 5374CG Schaijk [5]	4.50	44.83	
Pand in ge_B	De Louwstraat 12 5374CG Schaijk [6]	4.50	34.77	
Pand in ge_B	De Louwstraat 14 5374CG Schaijk [1]	4.50	43.03	
Pand in ge_B	De Louwstraat 14 5374CG Schaijk [2]	4.50	46.72	
Pand in ge_B	De Louwstraat 14 5374CG Schaijk [3]	4.50	44.52	
Pand in ge_B	De Louwstraat 14 5374CG Schaijk [4]	4.50	36.73	
Pand in ge_B	De Louwstraat 15 5374CE Schaijk [1]	4.50	37.27	
Pand in ge_B	De Louwstraat 15 5374CE Schaijk [2]	4.50	36.55	
Pand in ge_B	De Louwstraat 15 5374CE Schaijk [3]	4.50	45.25	
Pand in ge_B	De Louwstraat 15 5374CE Schaijk [4]	4.50	44.17	
Pand in ge_B	De Louwstraat 15 5374CE Schaijk [5]	4.50	44.39	
Pand in ge_B	De Louwstraat 15 5374CE Schaijk [6]	4.50	42.09	
Pand in ge_B	De Louwstraat 16 5374CG Schaijk [1]	4.50	46.67	
Pand in ge_B	De Louwstraat 16 5374CG Schaijk [2]	4.50	46.41	
Pand in ge_B	De Louwstraat 16 5374CG Schaijk [3]	4.50	43.39	
Pand in ge_B	De Louwstraat 16 5374CG Schaijk [4]	4.50	43.51	
Pand in ge_B	De Louwstraat 16 5374CG Schaijk [5]	4.50	36.85	
Pand in ge_B	De Louwstraat 16 5374CG Schaijk [6]	4.50	43.77	
Pand in ge_B	De Louwstraat 16 5374CG Schaijk [7]	4.50	46.55	
Pand in ge_B	De Louwstraat 17 5374CE Schaijk [1]	4.50	42.35	
Pand in ge_B	De Louwstraat 17 5374CE Schaijk [2]	4.50	44.94	
Pand in ge_B	De Louwstraat 17 5374CE Schaijk [3]	4.50	43.45	
Pand in ge_B	De Louwstraat 17 5374CE Schaijk [4]	4.50	45.12	

Alle getoonde dB-waarden zijn A-gewogen

Rapport: Resultatentabel
Model: toekomstige situatie scherm 3m + SMANL5 (geheel N324)
L_{Aeq} totaalresultaten voor toetspunten
Groep: N324
Groepsreductie: Ja

Naam			
Toetspunt	Omschrijving	Hoogte	Lden
Pand in ge_B	De Louwstraat 17 5374CE Schaijk [5]	4.50	34.24
Pand in ge_B	De Louwstraat 17 5374CE Schaijk [6]	4.50	35.11
Pand in ge_B	De Louwstraat 20 5374CG Schaijk [1]	4.50	38.65
Pand in ge_B	De Louwstraat 20 5374CG Schaijk [2]	4.50	42.27
Pand in ge_B	De Louwstraat 20 5374CG Schaijk [3]	4.50	46.27
Pand in ge_B	De Louwstraat 20 5374CG Schaijk [4]	4.50	46.30
Pand in ge_B	De Louwstraat 20 5374CG Schaijk [5]	4.50	44.13
Pand in ge_B	De Louwstraat 20 5374CG Schaijk [6]	4.50	37.88
Pand in ge_B	De Louwstraat 21 5374CE Schaijk [1]	4.50	45.20
Pand in ge_B	De Louwstraat 21 5374CE Schaijk [2]	4.50	41.06
Pand in ge_B	De Louwstraat 21 5374CE Schaijk [3]	4.50	36.35
Pand in ge_B	De Louwstraat 21 5374CE Schaijk [4]	4.50	44.16
Pand in ge_B	De Louwstraat 23 5374CE Schaijk [1]	4.50	45.59
Pand in ge_B	De Louwstraat 23 5374CE Schaijk [2]	4.50	44.00
Pand in ge_B	De Louwstraat 23 5374CE Schaijk [3]	4.50	43.75
Pand in ge_B	De Louwstraat 23 5374CE Schaijk [4]	4.50	42.40
Pand in ge_B	De Louwstraat 23 5374CE Schaijk [5]	4.50	32.94
Pand in ge_B	De Louwstraat 23 5374CE Schaijk [6]	4.50	31.70
Pand in ge_B	De Louwstraat 25 5374CE Schaijk [1]	4.50	35.54
Pand in ge_B	De Louwstraat 25 5374CE Schaijk [2]	4.50	42.58
Pand in ge_B	De Louwstraat 25 5374CE Schaijk [3]	4.50	45.73
Pand in ge_B	De Louwstraat 25 a 5374CE Schaijk [1]	4.50	36.24
Pand in ge_B	De Louwstraat 25 a 5374CE Schaijk [2]	4.50	33.22
Pand in ge_B	De Louwstraat 25 a 5374CE Schaijk [3]	4.50	41.61

Alle getoonde dB-waarden zijn A-gewogen

Rapport: Resultatentabel
Model: toekomstige situatie scherm 3m + SMANL5 (geheel N324)
L_{Aeq} totaalresultaten voor toetspunten
Groep: N324
Groepsreductie: Ja

Naam Toetspunt	Omschrijving	Hoogte	Lden
Pand in ge_B	De Louwstraat 25 a 5374CE Schaijk [4]	4.50	45.46
Pand in ge_B	De Louwstraat 25 a 5374CE Schaijk [5]	4.50	44.68
Pand in ge_B	De Louwstraat 25 a 5374CE Schaijk [6]	4.50	43.62
Pand in ge_B	De Louwstraat 25 a 5374CE Schaijk [7]	4.50	41.24
Pand in ge_B	De Louwstraat 27 5374CE Schaijk [1]	4.50	44.84
Pand in ge_B	De Louwstraat 27 5374CE Schaijk [2]	4.50	47.01
Pand in ge_B	De Louwstraat 27 5374CE Schaijk [3]	4.50	45.39
Pand in ge_B	De Louwstraat 27 5374CE Schaijk [4]	4.50	45.93
Pand in ge_B	De Louwstraat 27 5374CE Schaijk [5]	4.50	44.49
Pand in ge_B	De Louwstraat 27 5374CE Schaijk [6]	4.50	36.83
Pand in ge_B	De Louwstraat 29 5374CE Schaijk [1]	4.50	44.72
Pand in ge_B	De Louwstraat 29 5374CE Schaijk [2]	4.50	47.43
Pand in ge_B	De Louwstraat 29 5374CE Schaijk [3]	4.50	47.26
Pand in ge_B	De Louwstraat 29 5374CE Schaijk [4]	4.50	44.65
Pand in ge_B	De Louwstraat 29 5374CE Schaijk [5]	4.50	36.89
Pand in ge_B	De Louwstraat 29 5374CE Schaijk [6]	4.50	39.00
Pand in ge_B	De Louwstraat 29 5374CE Schaijk [7]	4.50	35.17
Pand in ge_B	De Louwstraat 29 5374CE Schaijk [8]	4.50	44.67
Pand in ge_B	De Louwstraat 3 5374CE Schaijk [1]	4.50	45.28
Pand in ge_B	De Louwstraat 3 5374CE Schaijk [2]	4.50	45.36
Pand in ge_B	De Louwstraat 3 5374CE Schaijk [3]	4.50	41.78
Pand in ge_B	De Louwstraat 3 5374CE Schaijk [4]	4.50	36.98
Pand in ge_B	De Louwstraat 3 a 5374CE Schaijk [1]	4.50	38.07
Pand in ge_B	De Louwstraat 3 a 5374CE Schaijk [2]	4.50	44.86

Alle getoonde dB-waarden zijn A-gewogen

Rapport: Resultatentabel
Model: toekomstige situatie scherm 3m + SMANL5 (geheel N324)
L_{Aeq} totaalresultaten voor toetspunten
Groep: N324
Groepsreductie: Ja

Naam			
Toetspunt	Omschrijving	Hoogte	Lden
Pand in ge_B	De Louwstraat 3 a 5374CE Schaijk [3]	4.50	45.96
Pand in ge_B	De Louwstraat 3 a 5374CE Schaijk [4]	4.50	43.77
Pand in ge_B	De Louwstraat 3 a 5374CE Schaijk [5]	4.50	44.12
Pand in ge_B	De Louwstraat 31 5374CE Schaijk [1]	4.50	44.47
Pand in ge_B	De Louwstraat 31 5374CE Schaijk [2]	4.50	47.59
Pand in ge_B	De Louwstraat 31 5374CE Schaijk [3]	4.50	47.34
Pand in ge_B	De Louwstraat 31 5374CE Schaijk [4]	4.50	46.01
Pand in ge_B	De Louwstraat 31 5374CE Schaijk [5]	4.50	44.91
Pand in ge_B	De Louwstraat 31 5374CE Schaijk [6]	4.50	33.77
Pand in ge_B	De Louwstraat 31 5374CE Schaijk [7]	4.50	33.85
Pand in ge_B	De Louwstraat 31 5374CE Schaijk [8]	4.50	44.33
Pand in ge_B	De Louwstraat 5 5374CE Schaijk [1]	4.50	44.15
Pand in ge_B	De Louwstraat 5 5374CE Schaijk [10]	4.50	44.18
Pand in ge_B	De Louwstraat 5 5374CE Schaijk [2]	4.50	44.37
Pand in ge_B	De Louwstraat 5 5374CE Schaijk [3]	4.50	43.27
Pand in ge_B	De Louwstraat 5 5374CE Schaijk [4]	4.50	35.23
Pand in ge_B	De Louwstraat 5 5374CE Schaijk [5]	4.50	34.51
Pand in ge_B	De Louwstraat 5 5374CE Schaijk [6]	4.50	38.22
Pand in ge_B	De Louwstraat 5 5374CE Schaijk [7]	4.50	40.88
Pand in ge_B	De Louwstraat 5 5374CE Schaijk [8]	4.50	41.43
Pand in ge_B	De Louwstraat 5 5374CE Schaijk [9]	4.50	44.51
Pand in ge_B	De Louwstraat 7 5374CE Schaijk [1]	4.50	41.37
Pand in ge_B	De Louwstraat 7 5374CE Schaijk [2]	4.50	43.81
Pand in ge_B	De Louwstraat 7 5374CE Schaijk [3]	4.50	39.94

Alle getoonde dB-waarden zijn A-gewogen

Rapport: Resultatentabel
Model: toekomstige situatie scherm 3m + SMANL5 (geheel N324)
L_{Aeq} totaalresultaten voor toetspunten
Groep: N324
Groepsreductie: Ja

Naam			
Toetspunt	Omschrijving	Hoogte	Lden
Pand in ge_B	De Louwstraat 7 5374CE Schaijk [4]	4.50	32.78
Pand in ge_B	De Louwstraat 7 5374CE Schaijk [5]	4.50	35.75
Pand in ge_B	De Louwstraat 7 5374CE Schaijk [6]	4.50	40.16
Pand in ge_B	De Louwstraat 7 5374CE Schaijk [7]	4.50	42.87
Pand in ge_B	De Louwstraat 9 5374CE Schaijk [1]	4.50	43.06
Pand in ge_B	De Louwstraat 9 5374CE Schaijk [2]	4.50	43.86
Pand in ge_B	De Louwstraat 9 5374CE Schaijk [3]	4.50	39.76
Pand in ge_B	De Louwstraat 9 5374CE Schaijk [4]	4.50	40.14
Pand in ge_B	De Louwstraat 9 5374CE Schaijk [5]	4.50	32.81
Pand in ge_B	De Louwstraat 9 5374CE Schaijk [6]	4.50	33.01
Pand in ge_B	De Louwstraat 9 5374CE Schaijk [7]	4.50	34.10
Pand in ge_B	De Louwstraat 9 5374CE Schaijk [8]	4.50	43.20
Pand in ge_B	De Louwstraat 9 a 5374CE Schaijk [1]	4.50	44.78
Pand in ge_B	De Louwstraat 9 a 5374CE Schaijk [2]	4.50	45.35
Pand in ge_B	De Louwstraat 9 a 5374CE Schaijk [3]	4.50	42.07
Pand in ge_B	De Louwstraat 9 a 5374CE Schaijk [4]	4.50	43.23
Pand in ge_B	De Louwstraat 9 a 5374CE Schaijk [5]	4.50	40.45
Pand in ge_B	De Louwstraat 9 a 5374CE Schaijk [6]	4.50	32.42
Pand in ge_B	De Louwstraat 9 a 5374CE Schaijk [7]	4.50	29.88
Pand in ge_B	De Louwstraat 9 a 5374CE Schaijk [8]	4.50	27.07
Pand in ge_B	Dennenlaan 1 5375KV Reek [1]	4.50	53.21
Pand in ge_B	Dennenlaan 1 5375KV Reek [2]	4.50	56.42
Pand in ge_B	Dennenlaan 1 5375KV Reek [3]	4.50	52.55
Pand in ge_B	Dennenlaan 1 5375KV Reek [4]	4.50	43.22

Alle getoonde dB-waarden zijn A-gewogen

Rapport: Resultatentabel
Model: toekomstige situatie scherm 3m + SMANL5 (geheel N324)
L_{Aeq} totaalresultaten voor toetspunten
Groep: N324
Groepsreductie: Ja

Naam			
Toetspunt	Omschrijving	Hoogte	Lden
Pand in ge_B	Dennenlaan 1 5375KV Reek [5]	4.50	42.93
Pand in ge_B	Dennenlaan 10 5375KV Reek [1]	4.50	42.51
Pand in ge_B	Dennenlaan 10 5375KV Reek [2]	4.50	45.69
Pand in ge_B	Dennenlaan 10 5375KV Reek [4]	4.50	48.09
Pand in ge_B	Dennenlaan 10 5375KV Reek [5]	4.50	48.08
Pand in ge_B	Dennenlaan 10 5375KV Reek [6]	4.50	38.08
Pand in ge_B	Dennenlaan 2 5375KV Reek [1]	4.50	31.16
Pand in ge_B	Dennenlaan 2 5375KV Reek [2]	4.50	46.67
Pand in ge_B	Dennenlaan 2 5375KV Reek [3]	4.50	51.62
Pand in ge_B	Dennenlaan 2 5375KV Reek [5]	4.50	52.18
Pand in ge_B	Dennenlaan 2 5375KV Reek [6]	4.50	50.69
Pand in ge_B	Dennenlaan 2 5375KV Reek [7]	4.50	48.30
Pand in ge_B	Dennenlaan 2 5375KV Reek [8]	4.50	41.41
Pand in ge_B	Dennenlaan 4 5375KV Reek [3]	4.50	45.72
Pand in ge_B	Dennenlaan 4 5375KV Reek [6]	4.50	46.87
Pand in ge_B	Dennenlaan 4 5375KV Reek [7]	4.50	52.63
Pand in ge_B	Dennenlaan 4 5375KV Reek [8]	4.50	52.16
Pand in ge_B	Dennenlaan 6 5375KV Reek [2]	4.50	48.14
Pand in ge_B	Dennenlaan 6 5375KV Reek [3]	4.50	57.29
Pand in ge_B	Dennenlaan 6 5375KV Reek [4]	4.50	58.74
Pand in ge_B	Dennenlaan 6 5375KV Reek [6]	4.50	58.18
Pand in ge_B	Dennenlaan 6 5375KV Reek [7]	4.50	56.79
Pand in ge_B	Dennenlaan 6 5375KV Reek [8]	4.50	49.51
Pand in ge_B	Dennenlaan 8 5375KV Reek [1]	4.50	50.34

Alle getoonde dB-waarden zijn A-gewogen

Rapport: Resultatentabel
Model: toekomstige situatie scherm 3m + SMANL5 (geheel N324)
L_{Aeq} totaalresultaten voor toetspunten
Groep: N324
Groepsreductie: Ja

Naam			
Toetspunt	Omschrijving	Hoogte	Lden
Pand in ge_B	Dennenlaan 8 5375KV Reek [2]	4.50	49.69
Pand in ge_B	Dennenlaan 8 5375KV Reek [3]	4.50	43.51
Pand in ge_B	Dennenlaan 8 5375KV Reek [5]	4.50	45.65
Pand in ge_B	Driehuizerweg 1 5375KN Reek [1]	4.50	45.09
Pand in ge_B	Driehuizerweg 1 5375KN Reek [5]	4.50	49.04
Pand in ge_B	Driehuizerweg 1 5375KN Reek [6]	4.50	50.25
Pand in ge_B	Driehuizerweg 3 5375KN Reek [2]	4.50	46.92
Pand in ge_B	Driehuizerweg 3 5375KN Reek [3]	4.50	46.97
Pand in ge_B	Eikenlaan 1 5374PB Schaijk [2]	4.50	37.01
Pand in ge_B	Eikenlaan 1 5374PB Schaijk [4]	4.50	42.41
Pand in ge_B	Everardusweg 3 5374CZ Schaijk [1]	4.50	43.93
Pand in ge_B	Everardusweg 3 5374CZ Schaijk [2]	4.50	44.18
Pand in ge_B	Everardusweg 3 5374CZ Schaijk [6]	4.50	40.76
Pand in ge_B	Everardusweg 3 5374CZ Schaijk [7]	4.50	38.84
Pand in ge_B	Everardusweg 3 5374CZ Schaijk [8]	4.50	34.05
Pand in ge_B	Everardusweg 3 5374CZ Schaijk [9]	4.50	34.92
Pand in ge_B	Everardusweg 8 5374CZ Schaijk [1]	4.50	48.01
Pand in ge_B	Everardusweg 8 5374CZ Schaijk [10]	4.50	35.29
Pand in ge_B	Everardusweg 8 5374CZ Schaijk [2]	4.50	50.61
Pand in ge_B	Everardusweg 8 5374CZ Schaijk [4]	4.50	50.12
Pand in ge_B	Everardusweg 8 5374CZ Schaijk [5]	4.50	45.05
Pand in ge_B	Everardusweg 8 5374CZ Schaijk [7]	4.50	42.01
Pand in ge_B	Futenhorst 11 5361SE Grave [1]	4.50	33.71
Pand in ge_B	Futenhorst 11 5361SE Grave [4]	4.50	50.35

Alle getoonde dB-waarden zijn A-gewogen

Rapport: Resultatentabel
Model: toekomstige situatie scherm 3m + SMANL5 (geheel N324)
L_{Aeq} totaalresultaten voor toetspunten
Groep: N324
Groepsreductie: Ja

Naam Toetspunt	Omschrijving	Hoogte	Lden
Pand in ge_B	Futenhorst 13 5361SE Grave [3]	4.50	51.11
Pand in ge_B	Futenhorst 13 5361SE Grave [4]	4.50	46.38
Pand in ge_B	Futenhorst 13 5361SE Grave [5]	4.50	34.69
Pand in ge_B	Futenhorst 15 5361SE Grave [1]	4.50	45.55
Pand in ge_B	Futenhorst 15 5361SE Grave [4]	4.50	50.39
Pand in ge_B	Futenhorst 15 5361SE Grave [5]	4.50	35.25
Pand in ge_B	Futenhorst 17 5361SE Grave [3]	4.50	50.53
Pand in ge_B	Futenhorst 17 5361SE Grave [4]	4.50	34.45
Pand in ge_B	Futenhorst 19 5361SE Grave [3]	4.50	51.50
Pand in ge_B	Futenhorst 19 5361SE Grave [4]	4.50	46.16
Pand in ge_B	Futenhorst 19 5361SE Grave [5]	4.50	35.23
Pand in ge_B	Futenhorst 21 5361SE Grave [1]	4.50	36.82
Pand in ge_B	Futenhorst 21 5361SE Grave [2]	4.50	46.55
Pand in ge_B	Futenhorst 21 5361SE Grave [5]	4.50	50.18
Pand in ge_B	Futenhorst 23 5361SE Grave [3]	4.50	50.06
Pand in ge_B	Futenhorst 23 5361SE Grave [4]	4.50	36.28
Pand in ge_B	Futenhorst 25 5361SE Grave [3]	4.50	51.39
Pand in ge_B	Futenhorst 25 5361SE Grave [4]	4.50	47.72
Pand in ge_B	Futenhorst 25 5361SE Grave [5]	4.50	36.05
Pand in ge_B	Futenhorst 27 5361SE Grave [1]	4.50	35.64
Pand in ge_B	Futenhorst 27 5361SE Grave [2]	4.50	45.21
Pand in ge_B	Futenhorst 27 5361SE Grave [3]	4.50	49.76
Pand in ge_B	Futenhorst 29 5361SE Grave [2]	4.50	49.83
Pand in ge_B	Futenhorst 29 5361SE Grave [3]	4.50	35.29

Alle getoonde dB-waarden zijn A-gewogen

Rapport: Resultatentabel
Model: toekomstige situatie scherm 3m + SMANL5 (geheel N324)
L_{Aeq} totaalresultaten voor toetspunten
Groep: N324
Groepsreductie: Ja

Naam Toetspunt	Omschrijving	Hoogte	Lden
Pand in ge_B	Futenhorst 31 5361SE Grave [1]	4.50	49.93
Pand in ge_B	Futenhorst 31 5361SE Grave [4]	4.50	41.72
Pand in ge_B	Futenhorst 31 5361SE Grave [5]	4.50	36.04
Pand in ge_B	Futenhorst 33 5361SE Grave [1]	4.50	36.43
Pand in ge_B	Futenhorst 33 5361SE Grave [2]	4.50	35.61
Pand in ge_B	Futenhorst 33 5361SE Grave [4]	4.50	50.82
Pand in ge_B	Futenhorst 35 5361SE Grave [1]	4.50	49.72
Pand in ge_B	Futenhorst 35 5361SE Grave [3]	4.50	39.33
Pand in ge_B	Futenhorst 35 5361SE Grave [4]	4.50	37.34
Pand in ge_B	Futenhorst 37 5361SE Grave [1]	4.50	49.79
Pand in ge_B	Futenhorst 37 5361SE Grave [5]	4.50	42.91
Pand in ge_B	Futenhorst 37 5361SE Grave [6]	4.50	38.28
Pand in ge_B	Futenhorst 9 5361SE Grave [1]	4.50	33.01
Pand in ge_B	Futenhorst 9 5361SE Grave [2]	4.50	49.44
Pand in ge_B	Futenhorst 9 5361SE Grave [4]	4.50	50.47
Pand in ge_B	G.W. Lovendaalsingel 1 5361BL Grave [1]	4.50	44.33
Pand in ge_B	G.W. Lovendaalsingel 1 5361BL Grave [2]	4.50	57.05
Pand in ge_B	G.W. Lovendaalsingel 1 5361BL Grave [3]	4.50	62.44
Pand in ge_B	G.W. Lovendaalsingel 1 5361BL Grave [7]	4.50	52.95
Pand in ge_B	G.W. Lovendaalsingel 20 5361BL Grave [1]	4.50	46.81
Pand in ge_B	G.W. Lovendaalsingel 20 5361BL Grave [2]	4.50	47.51
Pand in ge_B	G.W. Lovendaalsingel 20 5361BL Grave [3]	4.50	44.14
Pand in ge_B	G.W. Lovendaalsingel 20 5361BL Grave [4]	4.50	35.77
Pand in ge_B	G.W. Lovendaalsingel 20 5361BL Grave [5]	4.50	36.45

Alle getoonde dB-waarden zijn A-gewogen

Rapport: Resultatentabel
Model: toekomstige situatie scherm 3m + SMANL5 (geheel N324)
L_{Aeq} totaalresultaten voor toetspunten
Groep: N324
Groepsreductie: Ja

Naam				
Toetspunt	Omschrijving	Hoogte	Lden	
Pand in ge_B	G.W. Lovendaalsingel 20 5361BL Grave [6]	4.50	44.98	
Pand in ge_B	G.W. Lovendaalsingel 22 5361BL Grave [1]	4.50	47.45	
Pand in ge_B	G.W. Lovendaalsingel 22 5361BL Grave [2]	4.50	46.21	
Pand in ge_B	G.W. Lovendaalsingel 22 5361BL Grave [3]	4.50	43.74	
Pand in ge_B	G.W. Lovendaalsingel 22 5361BL Grave [4]	4.50	35.15	
Pand in ge_B	G.W. Lovendaalsingel 22 5361BL Grave [5]	4.50	38.08	
Pand in ge_B	G.W. Lovendaalsingel 22 5361BL Grave [6]	4.50	36.64	
Pand in ge_B	G.W. Lovendaalsingel 24 5361BL Grave [1]	4.50	43.57	
Pand in ge_B	G.W. Lovendaalsingel 24 5361BL Grave [2]	4.50	47.37	
Pand in ge_B	G.W. Lovendaalsingel 24 5361BL Grave [3]	4.50	37.10	
Pand in ge_B	G.W. Lovendaalsingel 26 5361BL Grave [1]	4.50	47.87	
Pand in ge_B	G.W. Lovendaalsingel 26 5361BL Grave [2]	4.50	44.40	
Pand in ge_B	G.W. Lovendaalsingel 26 5361BL Grave [3]	4.50	39.43	
Pand in ge_B	G.W. Lovendaalsingel 26 5361BL Grave [4]	4.50	36.59	
Pand in ge_B	G.W. Lovendaalsingel 28 5361BL Grave [1]	4.50	36.92	
Pand in ge_B	G.W. Lovendaalsingel 28 5361BL Grave [2]	4.50	44.87	
Pand in ge_B	G.W. Lovendaalsingel 28 5361BL Grave [3]	4.50	47.65	
Pand in ge_B	G.W. Lovendaalsingel 30 5361BL Grave [1]	4.50	47.58	
Pand in ge_B	G.W. Lovendaalsingel 30 5361BL Grave [2]	4.50	44.97	
Pand in ge_B	G.W. Lovendaalsingel 30 5361BL Grave [3]	4.50	43.11	
Pand in ge_B	G.W. Lovendaalsingel 30 5361BL Grave [4]	4.50	36.40	
Pand in ge_B	G.W. Lovendaalsingel 32 5361BL Grave [1]	4.50	36.27	
Pand in ge_B	G.W. Lovendaalsingel 32 5361BL Grave [2]	4.50	45.85	
Pand in ge_B	G.W. Lovendaalsingel 32 5361BL Grave [3]	4.50	48.06	

Alle getoonde dB-waarden zijn A-gewogen

Rapport: Resultatentabel
Model: toekomstige situatie scherm 3m + SMANL5 (geheel N324)
L_{Aeq} totaalresultaten voor toetspunten
Groep: N324
Groepsreductie: Ja

Naam				
Toetspunt	Omschrijving	Hoogte	Lden	
Pand in ge_B	G.W. Lovendaalsingel 34 5361BL Grave [1]	4.50	47.83	
Pand in ge_B	G.W. Lovendaalsingel 34 5361BL Grave [2]	4.50	48.72	
Pand in ge_B	G.W. Lovendaalsingel 34 5361BL Grave [3]	4.50	45.95	
Pand in ge_B	G.W. Lovendaalsingel 34 5361BL Grave [4]	4.50	36.89	
Pand in ge_B	G.W. Lovendaalsingel 36 5361BL Grave [1]	4.50	38.00	
Pand in ge_B	G.W. Lovendaalsingel 36 5361BL Grave [2]	4.50	45.82	
Pand in ge_B	G.W. Lovendaalsingel 36 5361BL Grave [3]	4.50	48.31	
Pand in ge_B	G.W. Lovendaalsingel 38 5361BL Grave [1]	4.50	38.27	
Pand in ge_B	G.W. Lovendaalsingel 38 5361BL Grave [2]	4.50	42.76	
Pand in ge_B	G.W. Lovendaalsingel 38 5361BL Grave [3]	4.50	47.62	
Pand in ge_B	G.W. Lovendaalsingel 38 5361BL Grave [4]	4.50	46.43	
Pand in ge_B	G.W. Lovendaalsingel 40 5361BL Grave [1]	4.50	37.80	
Pand in ge_B	G.W. Lovendaalsingel 40 5361BL Grave [2]	4.50	41.60	
Pand in ge_B	G.W. Lovendaalsingel 40 5361BL Grave [3]	4.50	46.67	
Pand in ge_B	G.W. Lovendaalsingel 40 5361BL Grave [4]	4.50	37.31	
Pand in ge_B	G.W. Lovendaalsingel 48 5361BL Grave [1]	4.50	39.74	
Pand in ge_B	G.W. Lovendaalsingel 48 5361BL Grave [2]	4.50	45.39	
Pand in ge_B	G.W. Lovendaalsingel 48 5361BL Grave [3]	4.50	44.34	
Pand in ge_B	G.W. Lovendaalsingel 48 5361BL Grave [4]	4.50	40.43	
Pand in ge_B	G.W. Lovendaalsingel 48 5361BL Grave [5]	4.50	37.36	
Pand in ge_B	G.W. Lovendaalsingel 48 5361BL Grave [6]	4.50	40.16	
Pand in ge_B	G.W. Lovendaalsingel 52 5361BL Grave [1]	4.50	39.35	
Pand in ge_B	G.W. Lovendaalsingel 52 5361BL Grave [2]	4.50	40.14	
Pand in ge_B	G.W. Lovendaalsingel 52 5361BL Grave [3]	4.50	44.35	

Alle getoonde dB-waarden zijn A-gewogen

Rapport: Resultatentabel
Model: toekomstige situatie scherm 3m + SMANL5 (geheel N324)
L_{Aeq} totaalresultaten voor toetspunten
Groep: N324
Groepsreductie: Ja

Naam				
Toetspunt	Omschrijving	Hoogte	Lden	
Pand in ge_B	G.W. Lovendaalsingel 52 5361BL Grave [4]	4.50	42.65	
Pand in ge_B	G.W. Lovendaalsingel 52 5361BL Grave [5]	4.50	40.73	
Pand in ge_B	G.W. Lovendaalsingel 52 5361BL Grave [6]	4.50	36.04	
Pand in ge_B	G.W. Lovendaalsingel 56 5361BL Grave [1]	4.50	43.04	
Pand in ge_B	G.W. Lovendaalsingel 56 5361BL Grave [2]	4.50	39.03	
Pand in ge_B	G.W. Lovendaalsingel 56 5361BL Grave [3]	4.50	41.65	
Pand in ge_B	G.W. Lovendaalsingel 56 5361BL Grave [4]	4.50	42.03	
Pand in ge_B	G.W. Lovendaalsingel 56 5361BL Grave [5]	4.50	43.18	
Pand in ge_B	G.W. Lovendaalsingel 58 5361BL Grave [1]	4.50	46.83	
Pand in ge_B	G.W. Lovendaalsingel 58 5361BL Grave [2]	4.50	47.67	
Pand in ge_B	G.W. Lovendaalsingel 58 5361BL Grave [3]	4.50	46.04	
Pand in ge_B	G.W. Lovendaalsingel 58 5361BL Grave [4]	4.50	40.97	
Pand in ge_B	G.W. Lovendaalsingel 58 5361BL Grave [5]	4.50	35.94	
Pand in ge_B	G.W. Lovendaalsingel 58 5361BL Grave [6]	4.50	35.51	
Pand in ge_B	G.W. Lovendaalsingel 58 5361BL Grave [7]	4.50	42.34	
Pand in ge_B	G.W. Lovendaalsingel 58 5361BL Grave [8]	4.50	46.07	
Pand in ge_B	G.W. Lovendaalsingel 60 5361BL Grave [1]	4.50	47.41	
Pand in ge_B	G.W. Lovendaalsingel 60 5361BL Grave [2]	4.50	49.65	
Pand in ge_B	G.W. Lovendaalsingel 60 5361BL Grave [3]	4.50	49.70	
Pand in ge_B	G.W. Lovendaalsingel 60 5361BL Grave [4]	4.50	48.83	
Pand in ge_B	G.W. Lovendaalsingel 60 5361BL Grave [5]	4.50	42.72	
Pand in ge_B	G.W. Lovendaalsingel 60 5361BL Grave [6]	4.50	42.13	
Pand in ge_B	G.W. Lovendaalsingel 60 5361BL Grave [7]	4.50	42.23	
Pand in ge_B	G.W. Lovendaalsingel 62 5361BL Grave [1]	4.50	51.34	

Alle getoonde dB-waarden zijn A-gewogen

Rapport: Resultatentabel
Model: toekomstige situatie scherm 3m + SMANL5 (geheel N324)
L_{Aeq} totaalresultaten voor toetspunten
Groep: N324
Groepsreductie: Ja

Naam			
Toetspunt	Omschrijving	Hoogte	Lden
Pand in ge_B	G.W. Lovendaalsingel 62 5361BL Grave [2]	4.50	50.78
Pand in ge_B	G.W. Lovendaalsingel 62 5361BL Grave [3]	4.50	44.08
Pand in ge_B	G.W. Lovendaalsingel 62 5361BL Grave [4]	4.50	41.65
Pand in ge_B	G.W. Lovendaalsingel 62 5361BL Grave [5]	4.50	49.95
Pand in ge_B	G.W. Lovendaalsingel 66 5361BL Grave [1]	4.50	54.44
Pand in ge_B	G.W. Lovendaalsingel 66 5361BL Grave [2]	4.50	47.41
Pand in ge_B	G.W. Lovendaalsingel 66 5361BL Grave [3]	4.50	42.74
Pand in ge_B	G.W. Lovendaalsingel 66 5361BL Grave [4]	4.50	53.16
Pand in ge_B	G.W. Lovendaalsingel 68 5361BL Grave [1]	4.50	55.88
Pand in ge_B	G.W. Lovendaalsingel 68 5361BL Grave [2]	4.50	60.06
Pand in ge_B	G.W. Lovendaalsingel 68 5361BL Grave [3]	4.50	60.45
Pand in ge_B	G.W. Lovendaalsingel 68 5361BL Grave [4]	4.50	57.57
Pand in ge_B	G.W. Lovendaalsingel 68 5361BL Grave [5]	4.50	56.29
Pand in ge_B	G.W. Lovendaalsingel 68 5361BL Grave [6]	4.50	39.11
Pand in ge_B	G.W. Lovendaalsingel 68 5361BL Grave [7]	4.50	46.88
Pand in ge_B	G.W. Lovendaalsingel 68 5361BL Grave [8]	4.50	34.57
Pand in ge_B	Gagelstraat 15 5374NP Schaijk [1]	4.50	53.07
Pand in ge_B	Gagelstraat 15 5374NP Schaijk [2]	4.50	55.78
Pand in ge_B	Gagelstraat 15 5374NP Schaijk [3]	4.50	53.42
Pand in ge_B	Gagelstraat 15 5374NP Schaijk [7]	4.50	32.46
Pand in ge_B	Gagelstraat 15 5374NP Schaijk [8]	4.50	50.61
Pand in ge_B	Gagelstraat 15 5374NP Schaijk [9]	4.50	54.16
Pand in ge_B	Generaal de Bonsweg 1 5363ST Velp [1]	4.50	43.41
Pand in ge_B	Generaal de Bonsweg 1 5363ST Velp [10]	4.50	29.68

Alle getoonde dB-waarden zijn A-gewogen

Rapport: Resultatentabel
Model: toekomstige situatie scherm 3m + SMANL5 (geheel N324)
L_{Aeq} totaalresultaten voor toetspunten
Groep: N324
Groepsreductie: Ja

Naam			
Toetspunt	Omschrijving	Hoogte	Lden
Pand in ge_B	Generaal de Bonsweg 1 5363ST Velp [11]	4.50	31.49
Pand in ge_B	Generaal de Bonsweg 1 5363ST Velp [12]	4.50	29.08
Pand in ge_B	Generaal de Bonsweg 1 5363ST Velp [13]	4.50	29.66
Pand in ge_B	Generaal de Bonsweg 1 5363ST Velp [14]	4.50	32.36
Pand in ge_B	Generaal de Bonsweg 1 5363ST Velp [15]	4.50	31.92
Pand in ge_B	Generaal de Bonsweg 1 5363ST Velp [16]	4.50	33.40
Pand in ge_B	Generaal de Bonsweg 1 5363ST Velp [17]	4.50	33.14
Pand in ge_B	Generaal de Bonsweg 1 5363ST Velp [18]	4.50	32.49
Pand in ge_B	Generaal de Bonsweg 1 5363ST Velp [19]	4.50	30.53
Pand in ge_B	Generaal de Bonsweg 1 5363ST Velp [2]	4.50	44.97
Pand in ge_B	Generaal de Bonsweg 1 5363ST Velp [20]	4.50	27.40
Pand in ge_B	Generaal de Bonsweg 1 5363ST Velp [21]	4.50	28.41
Pand in ge_B	Generaal de Bonsweg 1 5363ST Velp [22]	4.50	28.90
Pand in ge_B	Generaal de Bonsweg 1 5363ST Velp [23]	4.50	28.81
Pand in ge_B	Generaal de Bonsweg 1 5363ST Velp [24]	4.50	28.92
Pand in ge_B	Generaal de Bonsweg 1 5363ST Velp [25]	4.50	35.16
Pand in ge_B	Generaal de Bonsweg 1 5363ST Velp [26]	4.50	36.36
Pand in ge_B	Generaal de Bonsweg 1 5363ST Velp [27]	4.50	38.73
Pand in ge_B	Generaal de Bonsweg 1 5363ST Velp [28]	4.50	42.16
Pand in ge_B	Generaal de Bonsweg 1 5363ST Velp [3]	4.50	44.94
Pand in ge_B	Generaal de Bonsweg 1 5363ST Velp [4]	4.50	43.37
Pand in ge_B	Generaal de Bonsweg 1 5363ST Velp [5]	4.50	30.62
Pand in ge_B	Generaal de Bonsweg 1 5363ST Velp [6]	4.50	41.49
Pand in ge_B	Generaal de Bonsweg 1 5363ST Velp [7]	4.50	41.87

Alle getoonde dB-waarden zijn A-gewogen

Rapport: Resultatentabel
Model: toekomstige situatie scherm 3m + SMANL5 (geheel N324)
L_{Aeq} totaalresultaten voor toetspunten
Groep: N324
Groepsreductie: Ja

Naam			
Toetspunt	Omschrijving	Hoogte	Lden
Pand in ge_B	Generaal de Bonsweg 1 5363ST Velp [8]	4.50	28.35
Pand in ge_B	Generaal de Bonsweg 1 5363ST Velp [9]	4.50	31.84
Pand in ge_B	Generaal de Bonsweg 2 5363ST Velp [1]	4.50	39.83
Pand in ge_B	Generaal de Bonsweg 2 5363ST Velp [2]	4.50	41.05
Pand in ge_B	Generaal de Bonsweg 2 5363ST Velp [3]	4.50	43.54
Pand in ge_B	Generaal de Bonsweg 2 5363ST Velp [4]	4.50	42.26
Pand in ge_B	Generaal de Bonsweg 2 5363ST Velp [5]	4.50	35.75
Pand in ge_B	Generaal de Bonsweg 4 5363ST Velp [1]	4.50	34.58
Pand in ge_B	Generaal de Bonsweg 4 5363ST Velp [2]	4.50	40.01
Pand in ge_B	Generaal de Bonsweg 4 5363ST Velp [3]	4.50	40.80
Pand in ge_B	Generaal de Bonsweg 4 5363ST Velp [4]	4.50	27.14
Pand in ge_B	Generaal de Bonsweg 4 5363ST Velp [5]	4.50	29.03
Pand in ge_B	Generaal de Bonsweg 4 5363ST Velp [6]	4.50	31.88
Pand in ge_B	Generaal de Bonsweg 4 5363ST Velp [7]	4.50	29.88
Pand in ge_B	Generaal de Bonsweg 4 5363ST Velp [8]	4.50	34.04
Pand in ge_B	Generaal de Bonsweg 4 5363ST Velp [9]	4.50	39.07
Pand in ge_B	Generaal de Bonsweg 6 5363ST Velp [1]	4.50	39.69
Pand in ge_B	Generaal de Bonsweg 6 5363ST Velp [2]	4.50	37.01
Pand in ge_B	Generaal de Bonsweg 6 5363ST Velp [3]	4.50	14.21
Pand in ge_B	Generaal de Bonsweg 6 5363ST Velp [4]	4.50	14.44
Pand in ge_B	Generaal de Bonsweg 6 5363ST Velp [5]	4.50	34.89
Pand in ge_B	Generaal de Bonsweg 6 5363ST Velp [6]	4.50	39.42
Pand in ge_B	Grootgaalseweg 6 5374LC Schaijk [1]	4.50	33.97
Pand in ge_B	Grootgaalseweg 6 5374LC Schaijk [2]	4.50	42.22

Alle getoonde dB-waarden zijn A-gewogen

Rapport: Resultatentabel
Model: toekomstige situatie scherm 3m + SMANL5 (geheel N324)
L_{Aeq} totaalresultaten voor toetspunten
Groep: N324
Groepsreductie: Ja

Naam			
Toetspunt	Omschrijving	Hoogte	Lden
Pand in ge_B	Grootgaalseweg 6 5374LC Schaijk [3]	4.50	44.44
Pand in ge_B	Grootgaalseweg 6 5374LC Schaijk [4]	4.50	44.60
Pand in ge_B	Grootgaalseweg 6 5374LC Schaijk [5]	4.50	40.44
Pand in ge_B	Grootgaalseweg 8 5374LC Schaijk [1]	4.50	45.86
Pand in ge_B	Grootgaalseweg 8 5374LC Schaijk [10]	4.50	40.90
Pand in ge_B	Grootgaalseweg 8 5374LC Schaijk [11]	4.50	44.30
Pand in ge_B	Grootgaalseweg 8 5374LC Schaijk [2]	4.50	45.93
Pand in ge_B	Grootgaalseweg 8 5374LC Schaijk [3]	4.50	44.91
Pand in ge_B	Grootgaalseweg 8 5374LC Schaijk [9]	4.50	34.45
Pand in ge_B	Heijtmorgen 46 5375AP Reek [1]	4.50	41.31
Pand in ge_B	Heijtmorgen 46 5375AP Reek [2]	4.50	38.17
Pand in ge_B	Heijtmorgen 46 5375AP Reek [3]	4.50	38.17
Pand in ge_B	Heijtmorgen 46 5375AP Reek [4]	4.50	37.40
Pand in ge_B	Heijtmorgen 46 5375AP Reek [5]	4.50	37.57
Pand in ge_B	Heijtmorgen 46 5375AP Reek [6]	4.50	44.63
Pand in ge_B	Heijtmorgen 46 5375AP Reek [7]	4.50	39.14
Pand in ge_B	Heijtmorgen 46 5375AP Reek [8]	4.50	39.74
Pand in ge_B	Heijtmorgen 46 5375AP Reek [9]	4.50	40.93
Pand in ge_B	Heijtmorgen 48 5375AP Reek [1]	4.50	43.24
Pand in ge_B	Heijtmorgen 48 5375AP Reek [2]	4.50	32.72
Pand in ge_B	Heijtmorgen 48 5375AP Reek [3]	4.50	46.91
Pand in ge_B	Heijtmorgen 48 5375AP Reek [4]	4.50	45.76
Pand in ge_B	Heijtmorgen 48 5375AP Reek [5]	4.50	46.04
Pand in ge_B	Heijtmorgen 48 5375AP Reek [6]	4.50	42.92

Alle getoonde dB-waarden zijn A-gewogen

Rapport: Resultatentabel
Model: toekomstige situatie scherm 3m + SMANL5 (geheel N324)
L_{Aeq} totaalresultaten voor toetspunten
Groep: N324
Groepsreductie: Ja

Naam			
Toetspunt	Omschrijving	Hoogte	Lden
Pand in ge_B	Heijtmorgen 49 5375AM Reek [1]	4.50	42.00
Pand in ge_B	Heijtmorgen 49 5375AM Reek [10]	4.50	40.47
Pand in ge_B	Heijtmorgen 49 5375AM Reek [11]	4.50	42.49
Pand in ge_B	Heijtmorgen 49 5375AM Reek [12]	4.50	41.30
Pand in ge_B	Heijtmorgen 49 5375AM Reek [2]	4.50	39.40
Pand in ge_B	Heijtmorgen 49 5375AM Reek [3]	4.50	38.50
Pand in ge_B	Heijtmorgen 49 5375AM Reek [4]	4.50	28.60
Pand in ge_B	Heijtmorgen 49 5375AM Reek [5]	4.50	30.74
Pand in ge_B	Heijtmorgen 49 5375AM Reek [6]	4.50	33.13
Pand in ge_B	Heijtmorgen 49 5375AM Reek [7]	4.50	23.54
Pand in ge_B	Heijtmorgen 49 5375AM Reek [8]	4.50	32.53
Pand in ge_B	Heijtmorgen 49 5375AM Reek [9]	4.50	39.15
Pand in ge_B	Heijtmorgen 50 5375AP Reek [1]	4.50	46.91
Pand in ge_B	Heijtmorgen 50 5375AP Reek [2]	4.50	45.78
Pand in ge_B	Heijtmorgen 50 5375AP Reek [3]	4.50	46.69
Pand in ge_B	Heijtmorgen 50 5375AP Reek [4]	4.50	30.93
Pand in ge_B	Heijtmorgen 50 5375AP Reek [5]	4.50	33.19
Pand in ge_B	Heijtmorgen 50 5375AP Reek [6]	4.50	44.12
Pand in ge_B	Heijtmorgen 50 5375AP Reek [7]	4.50	44.17
Pand in ge_B	Heijtmorgen 51 5375AM Reek [1]	4.50	42.01
Pand in ge_B	Heijtmorgen 51 5375AM Reek [2]	4.50	42.44
Pand in ge_B	Heijtmorgen 51 5375AM Reek [3]	4.50	42.23
Pand in ge_B	Heijtmorgen 51 5375AM Reek [4]	4.50	37.90
Pand in ge_B	Heijtmorgen 51 5375AM Reek [5]	4.50	34.55

Alle getoonde dB-waarden zijn A-gewogen

Rapport: Resultatentabel
Model: toekomstige situatie scherm 3m + SMANL5 (geheel N324)
L_{Aeq} totaalresultaten voor toetspunten
Groep: N324
Groepsreductie: Ja

Naam Toetspunt	Omschrijving	Hoogte	Lden
Pand in ge_B	Heijtmorgen 51 5375AM Reek [6]	4.50	29.57
Pand in ge_B	Heijtmorgen 51 5375AM Reek [7]	4.50	37.27
Pand in ge_B	Heijtmorgen 51 5375AM Reek [8]	4.50	42.35
Pand in ge_B	Heistraat 1 5363SJ Velp [1]	4.50	47.49
Pand in ge_B	Heistraat 1 5363SJ Velp [2]	4.50	34.59
Pand in ge_B	Heistraat 1 5363SJ Velp [3]	4.50	39.06
Pand in ge_B	Heistraat 1 5363SJ Velp [4]	4.50	49.12
Pand in ge_B	Heistraat 3 5363SJ Velp [1]	4.50	54.14
Pand in ge_B	Heistraat 3 5363SJ Velp [2]	4.50	36.40
Pand in ge_B	Heistraat 3 5363SJ Velp [3]	4.50	47.07
Pand in ge_B	Heistraat 3 5363SJ Velp [4]	4.50	54.23
Pand in ge_B	Helmkruid 10 5361MH Grave [3]	4.50	29.29
Pand in ge_B	Helmkruid 10 5361MH Grave [5]	4.50	42.34
Pand in ge_B	Helmkruid 12 5361MH Grave [1]	4.50	41.98
Pand in ge_B	Helmkruid 14 5361MH Grave [5]	4.50	41.43
Pand in ge_B	Helmkruid 16 5361MH Grave [1]	4.50	41.02
Pand in ge_B	Helmkruid 18 5361MH Grave [4]	4.50	33.04
Pand in ge_B	Helmkruid 18 5361MH Grave [5]	4.50	40.93
Pand in ge_B	Helmkruid 20 5361MH Grave [1]	4.50	40.34
Pand in ge_B	Helmkruid 22 5361MH Grave [2]	4.50	40.84
Pand in ge_B	Helmkruid 24 5361MH Grave [5]	4.50	40.32
Pand in ge_B	Helmkruid 26 5361MH Grave [1]	4.50	39.71
Pand in ge_B	Helmkruid 28 5361MH Grave [3]	4.50	39.86
Pand in ge_B	Helmkruid 30 5361MH Grave [3]	4.50	39.60

Alle getoonde dB-waarden zijn A-gewogen

Rapport: Resultatentabel
Model: toekomstige situatie scherm 3m + SMANL5 (geheel N324)
L_{Aeq} totaalresultaten voor toetspunten
Groep: N324
Groepsreductie: Ja

Naam Toetspunt	Omschrijving	Hoogte	Lden
Pand in ge_B	Helmkruid 32 5361MH Grave [5]	4.50	40.12
Pand in ge_B	Helmkruid 34 5361MH Grave [1]	4.50	34.18
Pand in ge_B	Helmkruid 36 5361MH Grave [5]	4.50	37.93
Pand in ge_B	Helmkruid 6 5361MH Grave [1]	4.50	36.75
Pand in ge_B	Helmkruid 6 5361MH Grave [2]	4.50	35.98
Pand in ge_B	Helmkruid 6 5361MH Grave [3]	4.50	42.82
Pand in ge_B	Helmkruid 6 5361MH Grave [4]	4.50	42.58
Pand in ge_B	Helmkruid 8 5361MH Grave [2]	4.50	42.35
Pand in ge_B	Helmkruid 8 5361MH Grave [3]	4.50	41.73
Pand in ge_B	Hoekstraat 1 5374GA Schaijk [1]	4.50	38.33
Pand in ge_B	Hoekstraat 1 5374GA Schaijk [2]	4.50	37.83
Pand in ge_B	Hoekstraat 1 5374GA Schaijk [3]	4.50	36.31
Pand in ge_B	Hoekstraat 1 5374GA Schaijk [4]	4.50	36.92
Pand in ge_B	Hoekstraat 1 5374GA Schaijk [5]	4.50	32.75
Pand in ge_B	Hoekstraat 1 5374GA Schaijk [6]	4.50	34.43
Pand in ge_B	Hoekstraat 1 5374GA Schaijk [7]	4.50	34.74
Pand in ge_B	Hoekstraat 1 5374GA Schaijk [8]	4.50	37.15
Pand in ge_B	Hoekstraat 1 5374GA Schaijk [9]	4.50	34.33
Pand in ge_B	Hoekstraat 1 a 5374GA Schaijk [1]	4.50	34.42
Pand in ge_B	Hoekstraat 1 a 5374GA Schaijk [2]	4.50	34.86
Pand in ge_B	Hoekstraat 1 a 5374GA Schaijk [3]	4.50	36.73
Pand in ge_B	Hoekstraat 1 a 5374GA Schaijk [4]	4.50	35.02
Pand in ge_B	Hoekstraat 1 a 5374GA Schaijk [5]	4.50	34.53
Pand in ge_B	Hoekstraat 1 a 5374GA Schaijk [6]	4.50	30.89

Alle getoonde dB-waarden zijn A-gewogen

Rapport: Resultatentabel
Model: toekomstige situatie scherm 3m + SMANL5 (geheel N324)
L_{Aeq} totaalresultaten voor toetspunten
Groep: N324
Groepsreductie: Ja

Naam			
Toetspunt	Omschrijving	Hoogte	Lden
Pand in ge_B	Hoekstraat 1 a 5374GA Schaijk [7]	4.50	32.85
Pand in ge_B	Hoekstraat 1 a 5374GA Schaijk [8]	4.50	38.07
Pand in ge_B	Hoekstraat 1 b 5374GA Schaijk [1]	4.50	36.19
Pand in ge_B	Hoekstraat 1 b 5374GA Schaijk [2]	4.50	34.00
Pand in ge_B	Hoekstraat 1 b 5374GA Schaijk [3]	4.50	33.92
Pand in ge_B	Hoekstraat 1 b 5374GA Schaijk [4]	4.50	37.17
Pand in ge_B	Hoekstraat 10 5374GB Schaijk [1]	4.50	38.50
Pand in ge_B	Hoekstraat 10 5374GB Schaijk [2]	4.50	46.90
Pand in ge_B	Hoekstraat 10 5374GB Schaijk [6]	4.50	52.61
Pand in ge_B	Hoekstraat 10 5374GB Schaijk [7]	4.50	50.27
Pand in ge_B	Hoekstraat 11 5374GA Schaijk [1]	4.50	40.73
Pand in ge_B	Hoekstraat 11 5374GA Schaijk [2]	4.50	45.85
Pand in ge_B	Hoekstraat 11 5374GA Schaijk [3]	4.50	45.44
Pand in ge_B	Hoekstraat 11 5374GA Schaijk [4]	4.50	38.60
Pand in ge_B	Hoekstraat 12 5374GB Schaijk [2]	4.50	40.11
Pand in ge_B	Hoekstraat 12 5374GB Schaijk [4]	4.50	49.19
Pand in ge_B	Hoekstraat 12 5374GB Schaijk [5]	4.50	52.13
Pand in ge_B	Hoekstraat 12 5374GB Schaijk [6]	4.50	54.36
Pand in ge_B	Hoekstraat 12 5374GB Schaijk [7]	4.50	52.20
Pand in ge_B	Hoekstraat 12 5374GB Schaijk [8]	4.50	53.36
Pand in ge_B	Hoekstraat 12 5374GB Schaijk [9]	4.50	48.19
Pand in ge_B	Hoekstraat 13 5374GA Schaijk [1]	4.50	49.86
Pand in ge_B	Hoekstraat 13 5374GA Schaijk [2]	4.50	48.60
Pand in ge_B	Hoekstraat 13 5374GA Schaijk [3]	4.50	37.63

Alle getoonde dB-waarden zijn A-gewogen

Rapport: Resultatentabel
Model: toekomstige situatie scherm 3m + SMANL5 (geheel N324)
L_{Aeq} totaalresultaten voor toetspunten
Groep: N324
Groepsreductie: Ja

Naam Toetspunt	Omschrijving	Hoogte	Lden
Pand in ge_B	Hoekstraat 13 5374GA Schaijk [5]	4.50	39.83
Pand in ge_B	Hoekstraat 13 5374GA Schaijk [6]	4.50	40.39
Pand in ge_B	Hoekstraat 14 5374GB Schaijk [1]	4.50	51.96
Pand in ge_B	Hoekstraat 14 5374GB Schaijk [2]	4.50	41.42
Pand in ge_B	Hoekstraat 14 5374GB Schaijk [3]	4.50	47.02
Pand in ge_B	Hoekstraat 14 5374GB Schaijk [4]	4.50	46.45
Pand in ge_B	Hoekstraat 14 5374GB Schaijk [5]	4.50	52.74
Pand in ge_B	Hoekstraat 14 5374GB Schaijk [6]	4.50	56.45
Pand in ge_B	Hoekstraat 14 5374GB Schaijk [7]	4.50	53.61
Pand in ge_B	Hoekstraat 14 5374GB Schaijk [8]	4.50	52.54
Pand in ge_B	Hoekstraat 15 5374GA Schaijk [4]	4.50	46.47
Pand in ge_B	Hoekstraat 15 5374GA Schaijk [5]	4.50	52.48
Pand in ge_B	Hoekstraat 15 5374GA Schaijk [6]	4.50	52.66
Pand in ge_B	Hoekstraat 15 5374GA Schaijk [7]	4.50	51.08
Pand in ge_B	Hoekstraat 15 5374GA Schaijk [8]	4.50	43.69
Pand in ge_B	Hoekstraat 16 5374GB Schaijk [1]	4.50	41.87
Pand in ge_B	Hoekstraat 16 5374GB Schaijk [2]	4.50	55.61
Pand in ge_B	Hoekstraat 16 5374GB Schaijk [3]	4.50	60.69
Pand in ge_B	Hoekstraat 16 5374GB Schaijk [4]	4.50	58.15
Pand in ge_B	Hoekstraat 16 5374GB Schaijk [5]	4.50	45.49
Pand in ge_B	Hoekstraat 17 5374GA Schaijk [1]	4.50	57.95
Pand in ge_B	Hoekstraat 17 5374GA Schaijk [10]	4.50	54.27
Pand in ge_B	Hoekstraat 17 5374GA Schaijk [2]	4.50	55.01
Pand in ge_B	Hoekstraat 17 5374GA Schaijk [3]	4.50	44.61

Alle getoonde dB-waarden zijn A-gewogen

Rapport: Resultatentabel
Model: toekomstige situatie scherm 3m + SMANL5 (geheel N324)
L_{Aeq} totaalresultaten voor toetspunten
Groep: N324
Groepsreductie: Ja

Naam Toetspunt	Omschrijving	Hoogte	Lden
Pand in ge_B	Hoekstraat 17 5374GA Schaijk [4]	4.50	47.64
Pand in ge_B	Hoekstraat 17 5374GA Schaijk [5]	4.50	52.70
Pand in ge_B	Hoekstraat 17 5374GA Schaijk [6]	4.50	46.22
Pand in ge_B	Hoekstraat 17 5374GA Schaijk [7]	4.50	52.22
Pand in ge_B	Hoekstraat 17 5374GA Schaijk [8]	4.50	53.08
Pand in ge_B	Hoekstraat 17 5374GA Schaijk [9]	4.50	50.58
Pand in ge_B	Hoekstraat 19 5374GA Schaijk [4]	4.50	47.21
Pand in ge_B	Hoekstraat 19 5374GA Schaijk [5]	4.50	55.55
Pand in ge_B	Hoekstraat 19 5374GA Schaijk [6]	4.50	60.27
Pand in ge_B	Hoekstraat 19 5374GA Schaijk [7]	4.50	58.80
Pand in ge_B	Hoekstraat 19 5374GA Schaijk [8]	4.50	59.25
Pand in ge_B	Hoekstraat 19 5374GA Schaijk [9]	4.50	57.66
Pand in ge_B	Hoekstraat 2 5374GB Schaijk [1]	4.50	41.12
Pand in ge_B	Hoekstraat 2 5374GB Schaijk [2]	4.50	37.98
Pand in ge_B	Hoekstraat 2 5374GB Schaijk [3]	4.50	36.92
Pand in ge_B	Hoekstraat 2 5374GB Schaijk [4]	4.50	31.18
Pand in ge_B	Hoekstraat 2 5374GB Schaijk [5]	4.50	30.79
Pand in ge_B	Hoekstraat 2 5374GB Schaijk [6]	4.50	34.59
Pand in ge_B	Hoekstraat 2 5374GB Schaijk [7]	4.50	36.57
Pand in ge_B	Hoekstraat 23 5374GA Schaijk [1]	4.50	29.74
Pand in ge_B	Hoekstraat 23 5374GA Schaijk [2]	4.50	31.37
Pand in ge_B	Hoekstraat 23 5374GA Schaijk [3]	4.50	36.83
Pand in ge_B	Hoekstraat 23 5374GA Schaijk [4]	4.50	37.69
Pand in ge_B	Hoekstraat 23 5374GA Schaijk [5]	4.50	47.34

Alle getoonde dB-waarden zijn A-gewogen

Rapport: Resultatentabel
Model: toekomstige situatie scherm 3m + SMANL5 (geheel N324)
L_{Aeq} totaalresultaten voor toetspunten
Groep: N324
Groepsreductie: Ja

Naam			
Toetspunt	Omschrijving	Hoogte	Lden
Pand in ge_B	Hoekstraat 23 5374GA Schaijk [6]	4.50	47.71
Pand in ge_B	Hoekstraat 23 5374GA Schaijk [7]	4.50	41.75
Pand in ge_B	Hoekstraat 27 5374GA Schaijk [1]	4.50	46.83
Pand in ge_B	Hoekstraat 27 5374GA Schaijk [4]	4.50	55.61
Pand in ge_B	Hoekstraat 27 5374GA Schaijk [5]	4.50	57.08
Pand in ge_B	Hoekstraat 27 5374GA Schaijk [6]	4.50	50.09
Pand in ge_B	Hoekstraat 29 5374GA Schaijk [1]	4.50	45.06
Pand in ge_B	Hoekstraat 29 5374GA Schaijk [3]	4.50	54.65
Pand in ge_B	Hoekstraat 29 5374GA Schaijk [4]	4.50	57.62
Pand in ge_B	Hoekstraat 29 5374GA Schaijk [6]	4.50	57.28
Pand in ge_B	Hoekstraat 29 5374GA Schaijk [7]	4.50	55.20
Pand in ge_B	Hoekstraat 3 5374GA Schaijk [1]	4.50	34.19
Pand in ge_B	Hoekstraat 3 5374GA Schaijk [2]	4.50	33.68
Pand in ge_B	Hoekstraat 3 5374GA Schaijk [3]	4.50	33.21
Pand in ge_B	Hoekstraat 3 5374GA Schaijk [4]	4.50	34.44
Pand in ge_B	Hoekstraat 3 5374GA Schaijk [5]	4.50	35.89
Pand in ge_B	Hoekstraat 3 5374GA Schaijk [6]	4.50	38.88
Pand in ge_B	Hoekstraat 3 5374GA Schaijk [7]	4.50	38.40
Pand in ge_B	Hoekstraat 31 5374GA Schaijk [1]	4.50	47.33
Pand in ge_B	Hoekstraat 31 5374GA Schaijk [2]	4.50	48.83
Pand in ge_B	Hoekstraat 31 5374GA Schaijk [4]	4.50	54.13
Pand in ge_B	Hoekstraat 31 5374GA Schaijk [5]	4.50	57.72
Pand in ge_B	Hoekstraat 31 5374GA Schaijk [7]	4.50	57.08
Pand in ge_B	Hoekstraat 31 5374GA Schaijk [8]	4.50	54.96

Alle getoonde dB-waarden zijn A-gewogen

Rapport: Resultatentabel
Model: toekomstige situatie scherm 3m + SMANL5 (geheel N324)
L_{Aeq} totaalresultaten voor toetspunten
Groep: N324
Groepsreductie: Ja

Naam			
Toetspunt	Omschrijving	Hoogte	Lden
Pand in ge_B	Hoekstraat 4 5374GB Schaijk [1]	4.50	37.07
Pand in ge_B	Hoekstraat 4 5374GB Schaijk [2]	4.50	36.03
Pand in ge_B	Hoekstraat 4 5374GB Schaijk [3]	4.50	35.28
Pand in ge_B	Hoekstraat 4 5374GB Schaijk [4]	4.50	37.05
Pand in ge_B	Hoekstraat 4 5374GB Schaijk [5]	4.50	36.00
Pand in ge_B	Hoekstraat 4 5374GB Schaijk [6]	4.50	41.71
Pand in ge_B	Hoekstraat 4 5374GB Schaijk [7]	4.50	41.83
Pand in ge_B	Hoekstraat 4 b 5374GB Schaijk [1]	4.50	37.40
Pand in ge_B	Hoekstraat 4 b 5374GB Schaijk [2]	4.50	41.28
Pand in ge_B	Hoekstraat 4 b 5374GB Schaijk [3]	4.50	26.26
Pand in ge_B	Hoekstraat 4 b 5374GB Schaijk [4]	4.50	36.56
Pand in ge_B	Hoekstraat 5 5374GA Schaijk [1]	4.50	35.02
Pand in ge_B	Hoekstraat 5 5374GA Schaijk [2]	4.50	35.25
Pand in ge_B	Hoekstraat 5 5374GA Schaijk [3]	4.50	37.15
Pand in ge_B	Hoekstraat 5 5374GA Schaijk [4]	4.50	38.85
Pand in ge_B	Hoekstraat 5 5374GA Schaijk [5]	4.50	33.29
Pand in ge_B	Hoekstraat 5 5374GA Schaijk [6]	4.50	32.33
Pand in ge_B	Hoekstraat 5 5374GA Schaijk [7]	4.50	34.01
Pand in ge_B	Hoekstraat 5 5374GA Schaijk [8]	4.50	34.25
Pand in ge_B	Hoekstraat 6 5374GB Schaijk [3]	4.50	36.89
Pand in ge_B	Hoekstraat 6 5374GB Schaijk [4]	4.50	39.76
Pand in ge_B	Hoekstraat 6 5374GB Schaijk [5]	4.50	45.97
Pand in ge_B	Hoekstraat 6 5374GB Schaijk [6]	4.50	48.44
Pand in ge_B	Hoekstraat 6 5374GB Schaijk [7]	4.50	49.62

Alle getoonde dB-waarden zijn A-gewogen

Rapport: Resultatentabel
Model: toekomstige situatie scherm 3m + SMANL5 (geheel N324)
L_{Aeq} totaalresultaten voor toetspunten
Groep: N324
Groepsreductie: Ja

Naam			
Toetspunt	Omschrijving	Hoogte	Lden
Pand in ge_B	Hoekstraat 6 5374GB Schaijk [8]	4.50	48.73
Pand in ge_B	Hoekstraat 7 5374GA Schaijk [1]	4.50	37.29
Pand in ge_B	Hoekstraat 7 5374GA Schaijk [10]	4.50	42.03
Pand in ge_B	Hoekstraat 7 5374GA Schaijk [2]	4.50	33.26
Pand in ge_B	Hoekstraat 7 5374GA Schaijk [3]	4.50	35.33
Pand in ge_B	Hoekstraat 7 5374GA Schaijk [4]	4.50	37.74
Pand in ge_B	Hoekstraat 7 5374GA Schaijk [5]	4.50	35.35
Pand in ge_B	Hoekstraat 7 5374GA Schaijk [6]	4.50	34.15
Pand in ge_B	Hoekstraat 7 5374GA Schaijk [7]	4.50	40.04
Pand in ge_B	Hoekstraat 7 5374GA Schaijk [8]	4.50	41.53
Pand in ge_B	Hoekstraat 7 5374GA Schaijk [9]	4.50	43.92
Pand in ge_B	Hoekstraat 8 a 5374GB Schaijk [1]	4.50	50.12
Pand in ge_B	Hoekstraat 8 a 5374GB Schaijk [4]	4.50	44.76
Pand in ge_B	Hoekstraat 8 a 5374GB Schaijk [5]	4.50	44.86
Pand in ge_B	Hoekstraat 8 a 5374GB Schaijk [6]	4.50	50.42
Pand in ge_B	Hoekstraat 9 5374GA Schaijk [1]	4.50	38.03
Pand in ge_B	Hoekstraat 9 5374GA Schaijk [2]	4.50	43.42
Pand in ge_B	Hoekstraat 9 5374GA Schaijk [3]	4.50	41.58
Pand in ge_B	Hoekstraat 9 5374GA Schaijk [4]	4.50	41.49
Pand in ge_B	Hoekstraat 9 5374GA Schaijk [5]	4.50	35.67
Pand in ge_B	Hoekstraat 9 5374GA Schaijk [6]	4.50	38.61
Pand in ge_B	Holenbergstraat 1 5374RZ Schaijk [4]	4.50	55.80
Pand in ge_B	Holenbergstraat 1 5374RZ Schaijk [5]	4.50	57.23
Pand in ge_B	Holenbergstraat 1 5374RZ Schaijk [6]	4.50	53.26

Alle getoonde dB-waarden zijn A-gewogen

Rapport: Resultatentabel
Model: toekomstige situatie scherm 3m + SMANL5 (geheel N324)
L_{Aeq} totaalresultaten voor toetspunten
Groep: N324
Groepsreductie: Ja

Naam			
Toetspunt	Omschrijving	Hoogte	Lden
Pand in ge_B	Holenbergstraat 1 5374RZ Schaijk [7]	4.50	39.62
Pand in ge_B	Hoogheistraat 1 a 5374NT Schaijk [1]	4.50	42.84
Pand in ge_B	Hoogheistraat 1 a 5374NT Schaijk [2]	4.50	38.93
Pand in ge_B	Hoogheistraat 1 a 5374NT Schaijk [3]	4.50	39.41
Pand in ge_B	Hoogheistraat 1 a 5374NT Schaijk [4]	4.50	33.77
Pand in ge_B	Hoogheistraat 1 a 5374NT Schaijk [5]	4.50	40.40
Pand in ge_B	Hoogheistraat 1 a 5374NT Schaijk [6]	4.50	40.70
Pand in ge_B	Hoogheistraat 11 5374NT Schaijk [1]	4.50	37.03
Pand in ge_B	Hoogheistraat 11 5374NT Schaijk [2]	4.50	40.26
Pand in ge_B	Hoogheistraat 11 5374NT Schaijk [3]	4.50	39.48
Pand in ge_B	Hoogheistraat 11 5374NT Schaijk [4]	4.50	40.83
Pand in ge_B	Hoogheistraat 11 5374NT Schaijk [5]	4.50	40.68
Pand in ge_B	Hoogheistraat 11 5374NT Schaijk [6]	4.50	40.32
Pand in ge_B	Hoogheistraat 11 5374NT Schaijk [7]	4.50	39.42
Pand in ge_B	Hoogheistraat 13 5374NT Schaijk [1]	4.50	43.97
Pand in ge_B	Hoogheistraat 13 5374NT Schaijk [2]	4.50	43.82
Pand in ge_B	Hoogheistraat 13 5374NT Schaijk [3]	4.50	43.84
Pand in ge_B	Hoogheistraat 13 5374NT Schaijk [4]	4.50	41.95
Pand in ge_B	Hoogheistraat 13 5374NT Schaijk [5]	4.50	41.40
Pand in ge_B	Hoogheistraat 13 5374NT Schaijk [6]	4.50	34.94
Pand in ge_B	Hoogheistraat 13 5374NT Schaijk [7]	4.50	41.22
Pand in ge_B	Hoogheistraat 15 5374NT Schaijk [1]	4.50	39.10
Pand in ge_B	Hoogheistraat 15 5374NT Schaijk [2]	4.50	41.24
Pand in ge_B	Hoogheistraat 15 5374NT Schaijk [3]	4.50	41.26

Alle getoonde dB-waarden zijn A-gewogen

Rapport: Resultatentabel
Model: toekomstige situatie scherm 3m + SMANL5 (geheel N324)
L_{Aeq} totaalresultaten voor toetspunten
Groep: N324
Groepsreductie: Ja

Naam			
Toetspunt	Omschrijving	Hoogte	Lden
Pand in ge_B	Hoogheistraat 15 5374NT Schaijk [4]	4.50	40.31
Pand in ge_B	Hoogheistraat 15 5374NT Schaijk [5]	4.50	38.57
Pand in ge_B	Hoogheistraat 15 5374NT Schaijk [6]	4.50	38.50
Pand in ge_B	Hoogheistraat 15 5374NT Schaijk [7]	4.50	33.64
Pand in ge_B	Hoogheistraat 15 5374NT Schaijk [8]	4.50	39.25
Pand in ge_B	Hoogheistraat 16 5374NV Schaijk [3]	4.50	27.94
Pand in ge_B	Hoogheistraat 16 5374NV Schaijk [8]	4.50	38.10
Pand in ge_B	Hoogheistraat 16 5374NV Schaijk [9]	4.50	42.24
Pand in ge_B	Hoogheistraat 18 5374NV Schaijk [3]	4.50	40.25
Pand in ge_B	Hoogheistraat 19 5374NT Schaijk [2]	4.50	43.97
Pand in ge_B	Hoogheistraat 19 5374NT Schaijk [5]	4.50	35.89
Pand in ge_B	Hoogheistraat 20 5374NV Schaijk [1]	4.50	43.24
Pand in ge_B	Hoogheistraat 3 5374NT Schaijk [1]	4.50	39.36
Pand in ge_B	Hoogheistraat 3 5374NT Schaijk [2]	4.50	42.48
Pand in ge_B	Hoogheistraat 3 5374NT Schaijk [3]	4.50	40.42
Pand in ge_B	Hoogheistraat 3 5374NT Schaijk [4]	4.50	40.57
Pand in ge_B	Hoogheistraat 3 5374NT Schaijk [5]	4.50	34.70
Pand in ge_B	Hoogheistraat 3 5374NT Schaijk [6]	4.50	37.28
Pand in ge_B	Hoogheistraat 7 5374NT Schaijk [1]	4.50	33.97
Pand in ge_B	Hoogheistraat 7 5374NT Schaijk [2]	4.50	36.72
Pand in ge_B	Hoogheistraat 7 5374NT Schaijk [3]	4.50	36.24
Pand in ge_B	Hoogheistraat 7 5374NT Schaijk [4]	4.50	41.85
Pand in ge_B	Hoogheistraat 7 5374NT Schaijk [5]	4.50	42.20
Pand in ge_B	Hoogheistraat 7 5374NT Schaijk [6]	4.50	42.31

Alle getoonde dB-waarden zijn A-gewogen

Rapport: Resultatentabel
Model: toekomstige situatie scherm 3m + SMANL5 (geheel N324)
L_{Aeq} totaalresultaten voor toetspunten
Groep: N324
Groepsreductie: Ja

Naam Toetspunt	Omschrijving	Hoogte	Lden
Pand in ge_B	Hoogheistraat 7 a 5374NT Schaijk [1]	4.50	41.58
Pand in ge_B	Hoogheistraat 7 a 5374NT Schaijk [2]	4.50	40.57
Pand in ge_B	Hoogheistraat 7 a 5374NT Schaijk [3]	4.50	35.45
Pand in ge_B	Hoogheistraat 7 a 5374NT Schaijk [4]	4.50	35.09
Pand in ge_B	Hoogheistraat 7 a 5374NT Schaijk [5]	4.50	42.19
Pand in ge_B	Hoogheistraat 7 a 5374NT Schaijk [6]	4.50	38.77
Pand in ge_B	Hoogheistraat 7 a 5374NT Schaijk [7]	4.50	40.72
Pand in ge_B	Hoogheistraat 9 5374NT Schaijk [1]	4.50	36.46
Pand in ge_B	Hoogheistraat 9 5374NT Schaijk [2]	4.50	42.17
Pand in ge_B	Hoogheistraat 9 5374NT Schaijk [3]	4.50	42.41
Pand in ge_B	Hoogheistraat 9 5374NT Schaijk [4]	4.50	41.53
Pand in ge_B	Hoogheistraat 9 5374NT Schaijk [5]	4.50	42.42
Pand in ge_B	Hoogheistraat 9 a 5374NT Schaijk [1]	4.50	39.84
Pand in ge_B	Hoogheistraat 9 a 5374NT Schaijk [2]	4.50	34.76
Pand in ge_B	Hoogheistraat 9 a 5374NT Schaijk [3]	4.50	42.60
Pand in ge_B	Hoogheistraat 9 a 5374NT Schaijk [4]	4.50	39.64
Pand in ge_B	Hoogveldscheweg 1 a 5363TM Velp [1]	4.50	46.47
Pand in ge_B	Hoogveldscheweg 1 a 5363TM Velp [2]	4.50	43.43
Pand in ge_B	Hoogveldscheweg 1 a 5363TM Velp [3]	4.50	53.07
Pand in ge_B	Hoogveldscheweg 1 a 5363TM Velp [4]	4.50	55.01
Pand in ge_B	Hoogveldscheweg 1 a 5363TM Velp [5]	4.50	53.88
Pand in ge_B	Hoogveldscheweg 1 a 5363TM Velp [6]	4.50	49.67
Pand in ge_B	Hoogveldscheweg 1 a 5363TM Velp [7]	4.50	42.03
Pand in ge_B	Hoogveldscheweg 2 5363TM Velp [1]	4.50	30.46

Alle getoonde dB-waarden zijn A-gewogen

Rapport: Resultatentabel
Model: toekomstige situatie scherm 3m + SMANL5 (geheel N324)
L_{Aeq} totaalresultaten voor toetspunten
Groep: N324
Groepsreductie: Ja

Naam Toetspunt	Omschrijving	Hoogte	Lden
Pand in ge_B	Hoogveldscheweg 2 5363TM Velp [2]	4.50	34.66
Pand in ge_B	Hoogveldscheweg 2 5363TM Velp [3]	4.50	44.14
Pand in ge_B	Hoogveldscheweg 2 5363TM Velp [4]	4.50	45.54
Pand in ge_B	Hoogveldscheweg 2 5363TM Velp [5]	4.50	30.18
Pand in ge_B	Industriepark 32 5374CM Schaijk [1]	4.50	44.09
Pand in ge_B	Industriepark 32 5374CM Schaijk [2]	4.50	44.98
Pand in ge_B	Industriepark 32 5374CM Schaijk [3]	4.50	40.39
Pand in ge_B	Industriepark 32 5374CM Schaijk [4]	4.50	39.55
Pand in ge_B	Industriepark 32 5374CM Schaijk [5]	4.50	38.15
Pand in ge_B	Julianastraat 10 5361CK Grave [1]	4.50	38.49
Pand in ge_B	Julianastraat 10 5361CK Grave [2]	4.50	41.69
Pand in ge_B	Julianastraat 10 5361CK Grave [3]	4.50	33.46
Pand in ge_B	Julianastraat 12 5361CK Grave [1]	4.50	37.94
Pand in ge_B	Julianastraat 12 5361CK Grave [2]	4.50	40.03
Pand in ge_B	Julianastraat 14 5361CK Grave [1]	4.50	32.59
Pand in ge_B	Julianastraat 14 5361CK Grave [2]	4.50	39.26
Pand in ge_B	Julianastraat 16 5361CK Grave [1]	4.50	32.28
Pand in ge_B	Julianastraat 16 5361CK Grave [2]	4.50	31.93
Pand in ge_B	Julianastraat 16 5361CK Grave [3]	4.50	39.41
Pand in ge_B	Julianastraat 2 5361CK Grave [1]	4.50	51.33
Pand in ge_B	Julianastraat 2 5361CK Grave [2]	4.50	47.99
Pand in ge_B	Julianastraat 2 5361CK Grave [3]	4.50	49.10
Pand in ge_B	Julianastraat 2 5361CK Grave [4]	4.50	49.16
Pand in ge_B	Julianastraat 2 5361CK Grave [5]	4.50	50.24

Alle getoonde dB-waarden zijn A-gewogen

Rapport: Resultatentabel
Model: toekomstige situatie scherm 3m + SMANL5 (geheel N324)
L_{Aeq} totaalresultaten voor toetspunten
Groep: N324
Groepsreductie: Ja

Naam			
Toetspunt	Omschrijving	Hoogte	Lden
Pand in ge_B	Julianastraat 2 5361CK Grave [6]	4.50	45.25
Pand in ge_B	Julianastraat 2 5361CK Grave [7]	4.50	31.77
Pand in ge_B	Julianastraat 4 5361CK Grave [2]	4.50	31.27
Pand in ge_B	Julianastraat 4 5361CK Grave [4]	4.50	49.17
Pand in ge_B	Julianastraat 6 5361CK Grave [1]	4.50	49.90
Pand in ge_B	Julianastraat 6 5361CK Grave [2]	4.50	32.97
Pand in ge_B	Julianastraat 8 5361CK Grave [3]	4.50	32.66
Pand in ge_B	Julianastraat 8 5361CK Grave [4]	4.50	42.67
Pand in ge_B	Julianastraat 8 5361CK Grave [5]	4.50	49.36
Pand in ge_B	Kleefsestraat 2 5374CW Schaijk [1]	4.50	47.73
Pand in ge_B	Kleefsestraat 2 5374CW Schaijk [2]	4.50	48.62
Pand in ge_B	Kleefsestraat 2 5374CW Schaijk [3]	4.50	38.21
Pand in ge_B	Kleefsestraat 2 5374CW Schaijk [4]	4.50	46.85
Pand in ge_B	Kleefsestraat 4 5374CW Schaijk [1]	4.50	50.40
Pand in ge_B	Kleefsestraat 4 5374CW Schaijk [10]	4.50	50.90
Pand in ge_B	Kleefsestraat 4 5374CW Schaijk [2]	4.50	51.54
Pand in ge_B	Kleefsestraat 4 5374CW Schaijk [3]	4.50	49.24
Pand in ge_B	Kleefsestraat 4 5374CW Schaijk [5]	4.50	49.26
Pand in ge_B	Kleefsestraat 4 5374CW Schaijk [8]	4.50	44.62
Pand in ge_B	Kleefsestraat 4 5374CW Schaijk [9]	4.50	47.96
Pand in ge_B	Knoopkruid 14 5361MK Grave [1]	4.50	26.79
Pand in ge_B	Knoopkruid 14 5361MK Grave [5]	4.50	42.08
Pand in ge_B	Knoopkruid 16 5361MK Grave [1]	4.50	42.25
Pand in ge_B	Knoopkruid 16 5361MK Grave [4]	4.50	28.05

Alle getoonde dB-waarden zijn A-gewogen

Rapport: Resultatentabel
Model: toekomstige situatie scherm 3m + SMANL5 (geheel N324)
L_{Aeq} totaalresultaten voor toetspunten
Groep: N324
Groepsreductie: Ja

Naam			
Toetspunt	Omschrijving	Hoogte	Lden
Pand in ge_B	Koekampweg 2 5374PD Schaijk [2]	4.50	37.53
Pand in ge_B	Kooikersweg 1 a 5361VA Grave [1]	4.50	34.62
Pand in ge_B	Kooikersweg 1 a 5361VA Grave [2]	4.50	34.51
Pand in ge_B	Kooikersweg 1 a 5361VA Grave [3]	4.50	36.71
Pand in ge_B	Kooikersweg 1 a 5361VA Grave [4]	4.50	37.95
Pand in ge_B	Kooikersweg 1 a 5361VA Grave [5]	4.50	37.20
Pand in ge_B	Kooikersweg 1 a 5361VA Grave [6]	4.50	39.38
Pand in ge_B	Kooikersweg 5 a 5361VA Grave [1]	4.50	46.18
Pand in ge_B	Kooikersweg 5 a 5361VA Grave [2]	4.50	44.07
Pand in ge_B	Kooikersweg 5 a 5361VA Grave [3]	4.50	34.34
Pand in ge_B	Kooikersweg 5 a 5361VA Grave [4]	4.50	33.67
Pand in ge_B	Kooikersweg 5 a 5361VA Grave [5]	4.50	42.58
Pand in ge_B	Kooikersweg 5 a 5361VA Grave [6]	4.50	42.25
Pand in ge_B	Kooikersweg 5 a 5361VA Grave [7]	4.50	41.06
Pand in ge_B	Kooikersweg 5 a 5361VA Grave [8]	4.50	46.23
Pand in ge_B	Koperstraat 1 5375KD Reek [2]	4.50	43.18
Pand in ge_B	Koperstraat 1 5375KD Reek [3]	4.50	42.67
Pand in ge_B	Koperstraat 1 5375KD Reek [4]	4.50	42.03
Pand in ge_B	Koperstraat 1 5375KD Reek [5]	4.50	39.75
Pand in ge_B	Koperstraat 1 5375KD Reek [8]	4.50	34.80
Pand in ge_B	Koperstraat 3 5375KD Reek [1]	4.50	40.86
Pand in ge_B	Koperstraat 3 5375KD Reek [2]	4.50	34.67
Pand in ge_B	Koperstraat 3 5375KD Reek [3]	4.50	35.04
Pand in ge_B	Koperstraat 3 5375KD Reek [4]	4.50	39.80

Alle getoonde dB-waarden zijn A-gewogen

Rapport: Resultatentabel
Model: toekomstige situatie scherm 3m + SMANL5 (geheel N324)
L_{Aeq} totaalresultaten voor toetspunten
Groep: N324
Groepsreductie: Ja

Naam Toetspunt	Omschrijving	Hoogte	Lden
Pand in ge_B	Koperstraat 3 5375KD Reek [5]	4.50	43.64
Pand in ge_B	Koperstraat 3 5375KD Reek [6]	4.50	44.95
Pand in ge_B	Kranenhofscheweg 2 5363SL Velp [1]	4.50	39.33
Pand in ge_B	Kranenhofscheweg 2 5363SL Velp [2]	4.50	37.97
Pand in ge_B	Kranenhofscheweg 2 5363SL Velp [3]	4.50	39.80
Pand in ge_B	Kranenhofscheweg 2 5363SL Velp [4]	4.50	37.64
Pand in ge_B	Kranenhofscheweg 2 5363SL Velp [5]	4.50	34.11
Pand in ge_B	Kranenhofscheweg 2 5363SL Velp [6]	4.50	38.53
Pand in ge_B	Kranenhofscheweg 2 5363SL Velp [7]	4.50	34.27
Pand in ge_B	Kranenhofscheweg 2 5363SL Velp [8]	4.50	34.22
Pand in ge_B	Kranenhofscheweg 2 5363SL Velp [9]	4.50	34.22
Pand in ge_B	Kranenhofscheweg 4 5363SL Velp [1]	4.50	45.61
Pand in ge_B	Kranenhofscheweg 4 5363SL Velp [2]	4.50	42.23
Pand in ge_B	Kranenhofscheweg 4 5363SL Velp [3]	4.50	37.55
Pand in ge_B	Kranenhofscheweg 4 5363SL Velp [4]	4.50	43.49
Pand in ge_B	Kranenhofscheweg 4 5363SL Velp [5]	4.50	44.04
Pand in ge_B	Marssingel 1 5361BM Grave [1]	4.50	38.30
Pand in ge_B	Marssingel 1 5361BM Grave [2]	4.50	38.48
Pand in ge_B	Marssingel 1 5361BM Grave [3]	4.50	32.94
Pand in ge_B	Marssingel 1 5361BM Grave [4]	4.50	34.29
Pand in ge_B	Marssingel 1 5361BM Grave [5]	4.50	35.83
Pand in ge_B	Marssingel 1 5361BM Grave [6]	4.50	34.65
Pand in ge_B	Marssingel 2 5361BM Grave [1]	4.50	35.24
Pand in ge_B	Marssingel 2 5361BM Grave [2]	4.50	33.17

Alle getoonde dB-waarden zijn A-gewogen

Rapport: Resultatentabel
Model: toekomstige situatie scherm 3m + SMANL5 (geheel N324)
L_{Aeq} totaalresultaten voor toetspunten
Groep: N324
Groepsreductie: Ja

Naam			
Toetspunt	Omschrijving	Hoogte	Lden
Pand in ge_B	Marssingel 2 5361BM Grave [3]	4.50	36.64
Pand in ge_B	Marssingel 2 5361BM Grave [4]	4.50	37.39
Pand in ge_B	Marssingel 2 5361BM Grave [5]	4.50	38.81
Pand in ge_B	Mgr.Borretweg 10 5361AR Grave [1]	4.50	39.37
Pand in ge_B	Mgr.Borretweg 10 5361AR Grave [2]	4.50	40.69
Pand in ge_B	Mgr.Borretweg 10 5361AR Grave [3]	4.50	45.51
Pand in ge_B	Mgr.Borretweg 10 5361AR Grave [4]	4.50	44.59
Pand in ge_B	Mgr.Borretweg 10 5361AR Grave [5]	4.50	30.76
Pand in ge_B	Mgr.Borretweg 10 5361AR Grave [6]	4.50	31.63
Pand in ge_B	Mgr.Borretweg 10 5361AR Grave [7]	4.50	36.34
Pand in ge_B	Mgr.Borretweg 12 5361AR Grave [1]	4.50	43.99
Pand in ge_B	Mgr.Borretweg 12 5361AR Grave [2]	4.50	43.54
Pand in ge_B	Mgr.Borretweg 12 5361AR Grave [3]	4.50	32.79
Pand in ge_B	Mgr.Borretweg 12 5361AR Grave [4]	4.50	38.94
Pand in ge_B	Mgr.Borretweg 12 5361AR Grave [5]	4.50	34.27
Pand in ge_B	Mgr.Borretweg 12 5361AR Grave [6]	4.50	33.14
Pand in ge_B	Mgr.Borretweg 12 5361AR Grave [7]	4.50	31.89
Pand in ge_B	Mgr.Borretweg 12 5361AR Grave [8]	4.50	38.57
Pand in ge_B	Mgr.Borretweg 12 5361AR Grave [9]	4.50	42.71
Pand in ge_B	Mgr.Borretweg 14 5361AR Grave [1]	4.50	38.07
Pand in ge_B	Mgr.Borretweg 14 5361AR Grave [2]	4.50	43.06
Pand in ge_B	Mgr.Borretweg 14 5361AR Grave [3]	4.50	41.91
Pand in ge_B	Mgr.Borretweg 14 5361AR Grave [4]	4.50	29.97
Pand in ge_B	Mgr.Borretweg 14 5361AR Grave [5]	4.50	33.00

Alle getoonde dB-waarden zijn A-gewogen

Rapport: Resultatentabel
Model: toekomstige situatie scherm 3m + SMANL5 (geheel N324)
L_{Aeq} totaalresultaten voor toetspunten
Groep: N324
Groepsreductie: Ja

Naam Toetspunt	Omschrijving	Hoogte	Lden
Pand in ge_B	Mgr.Borretweg 14 5361AR Grave [6]	4.50	32.96
Pand in ge_B	Mgr.Borretweg 14 5361AR Grave [7]	4.50	38.08
Pand in ge_B	Mgr.Borretweg 14 5361AR Grave [8]	4.50	39.95
Pand in ge_B	Mgr.Borretweg 16 5361AR Grave [1]	4.50	33.24
Pand in ge_B	Mgr.Borretweg 16 5361AR Grave [2]	4.50	41.72
Pand in ge_B	Mgr.Borretweg 16 5361AR Grave [3]	4.50	42.01
Pand in ge_B	Mgr.Borretweg 16 5361AR Grave [4]	4.50	40.74
Pand in ge_B	Mgr.Borretweg 16 5361AR Grave [5]	4.50	40.27
Pand in ge_B	Mgr.Borretweg 16 5361AR Grave [6]	4.50	32.93
Pand in ge_B	Mgr.Borretweg 16 5361AR Grave [7]	4.50	33.00
Pand in ge_B	Mgr.Borretweg 16 5361AR Grave [8]	4.50	34.09
Pand in ge_B	Mgr.Borretweg 20 5361AR Grave [1]	4.50	33.12
Pand in ge_B	Mgr.Borretweg 20 5361AR Grave [2]	4.50	36.62
Pand in ge_B	Mgr.Borretweg 20 5361AR Grave [3]	4.50	39.44
Pand in ge_B	Mgr.Borretweg 20 5361AR Grave [4]	4.50	40.33
Pand in ge_B	Mgr.Borretweg 20 5361AR Grave [5]	4.50	35.91
Pand in ge_B	Mgr.Borretweg 20 5361AR Grave [6]	4.50	32.85
Pand in ge_B	Mgr.Borretweg 20 5361AR Grave [7]	4.50	33.04
Pand in ge_B	Mgr.Borretweg 22 5361AR Grave [1]	4.50	35.72
Pand in ge_B	Mgr.Borretweg 22 5361AR Grave [2]	4.50	38.90
Pand in ge_B	Mgr.Borretweg 22 5361AR Grave [3]	4.50	31.22
Pand in ge_B	Mgr.Borretweg 22 5361AR Grave [4]	4.50	33.92
Pand in ge_B	Mgr.Borretweg 22 5361AR Grave [5]	4.50	32.93
Pand in ge_B	Mgr.Borretweg 24 5361AR Grave [1]	4.50	36.93

Alle getoonde dB-waarden zijn A-gewogen

Rapport: Resultatentabel
Model: toekomstige situatie scherm 3m + SMANL5 (geheel N324)
L_{Aeq} totaalresultaten voor toetspunten
Groep: N324
Groepsreductie: Ja

Naam Toetspunt	Omschrijving	Hoogte	Lden
Pand in ge_B	Mgr.Borretweg 24 5361AR Grave [2]	4.50	37.85
Pand in ge_B	Mgr.Borretweg 24 5361AR Grave [3]	4.50	32.66
Pand in ge_B	Mgr.Borretweg 26 5361AR Grave [1]	4.50	31.83
Pand in ge_B	Mgr.Borretweg 26 5361AR Grave [2]	4.50	33.06
Pand in ge_B	Mgr.Borretweg 26 5361AR Grave [3]	4.50	31.78
Pand in ge_B	Mgr.Borretweg 26 5361AR Grave [4]	4.50	36.20
Pand in ge_B	Molenaarstraat 188 5374GX Schaijk [11]	4.50	41.63
Pand in ge_B	Molenaarstraat 188 5374GX Schaijk [2]	4.50	31.22
Pand in ge_B	Molenaarstraat 188 5374GX Schaijk [5]	4.50	31.34
Pand in ge_B	Molenaarstraat 188 5374GX Schaijk [6]	4.50	39.56
Pand in ge_B	Molenaarstraat 188 5374GX Schaijk [7]	4.50	42.31
Pand in ge_B	Molenaarstraat 188 5374GX Schaijk [8]	4.50	41.76
Pand in ge_B	Molenaarstraat 61 5374GX Schaijk [6]	4.50	41.93
Pand in ge_B	Molenaarstraat 61 5374GX Schaijk [7]	4.50	40.78
Pand in ge_B	Molenaarstraat 61 5374GX Schaijk [8]	4.50	35.78
Pand in ge_B	Molenaarstraat 63 5374GX Schaijk [1]	4.50	38.79
Pand in ge_B	Molenaarstraat 63 5374GX Schaijk [2]	4.50	44.36
Pand in ge_B	Molenaarstraat 63 5374GX Schaijk [3]	4.50	45.62
Pand in ge_B	Molenstraat 2 5375KA Reek [2]	4.50	35.04
Pand in ge_B	Molenstraat 2 5375KA Reek [4]	4.50	50.30
Pand in ge_B	Molenstraat 2 5375KA Reek [6]	4.50	53.07
Pand in ge_B	Molenstraat 2 5375KA Reek [7]	4.50	50.85
Pand in ge_B	Molenstraat 3 5375KA Reek [1]	4.50	42.85
Pand in ge_B	Molenstraat 3 5375KA Reek [2]	4.50	39.41

Alle getoonde dB-waarden zijn A-gewogen

Rapport: Resultatentabel
Model: toekomstige situatie scherm 3m + SMANL5 (geheel N324)
L_{Aeq} totaalresultaten voor toetspunten
Groep: N324
Groepsreductie: Ja

Naam Toetspunt	Omschrijving	Hoogte	Lden
Pand in ge_B	Molenstraat 3 5375KA Reek [3]	4.50	33.67
Pand in ge_B	Molenstraat 3 5375KA Reek [4]	4.50	33.39
Pand in ge_B	Molenstraat 3 5375KA Reek [5]	4.50	41.59
Pand in ge_B	Molenstraat 3 5375KA Reek [6]	4.50	43.97
Pand in ge_B	Molenstraat 5 5375KA Reek [1]	4.50	35.38
Pand in ge_B	Molenstraat 5 5375KA Reek [2]	4.50	50.84
Pand in ge_B	Molenstraat 5 5375KA Reek [3]	4.50	54.18
Pand in ge_B	Molenstraat 5 5375KA Reek [4]	4.50	51.07
Pand in ge_B	Molenstraat 5 5375KA Reek [6]	4.50	53.99
Pand in ge_B	Molenstraat 5 5375KA Reek [7]	4.50	50.75
Pand in ge_B	Molenstraat 5 5375KA Reek [8]	4.50	36.35
Pand in ge_B	Monseigneur Borretstraat 49 5375AB Reek [1]	4.50	40.69
Pand in ge_B	Monseigneur Borretstraat 49 5375AB Reek [7]	4.50	39.75
Pand in ge_B	Monseigneur Borretstraat 49 5375AB Reek [9]	4.50	41.17
Pand in ge_B	Monseigneur Borretstraat 51 5375AB Reek [2]	4.50	39.49
Pand in ge_B	Monseigneur Borretstraat 51 5375AB Reek [4]	4.50	39.22
Pand in ge_B	Monseigneur Borretstraat 53 5375AB Reek [1]	4.50	42.57
Pand in ge_B	Monseigneur Borretstraat 53 5375AB Reek [2]	4.50	33.96
Pand in ge_B	Monseigneur Borretstraat 53 5375AB Reek [3]	4.50	39.86
Pand in ge_B	Monseigneur Borretstraat 53 5375AB Reek [5]	4.50	44.41
Pand in ge_B	Monseigneur Borretstraat 57 5375AB Reek [1]	4.50	43.58
Pand in ge_B	Monseigneur Borretstraat 57 5375AB Reek [2]	4.50	41.29
Pand in ge_B	Monseigneur Borretstraat 57 5375AB Reek [3]	4.50	40.28
Pand in ge_B	Monseigneur Borretstraat 59 5375AB Reek [2]	4.50	46.07

Alle getoonde dB-waarden zijn A-gewogen

Rapport: Resultatentabel
Model: toekomstige situatie scherm 3m + SMANL5 (geheel N324)
L_{Aeq} totaalresultaten voor toetspunten
Groep: N324
Groepsreductie: Ja

Naam Toetspunt	Omschrijving	Hoogte	Lden
Pand in ge_B	Monseigneur Borretstraat 59 5375AB Reek [4]	4.50	45.89
Pand in ge_B	Monseigneur Borretstraat 59 5375AB Reek [5]	4.50	40.82
Pand in ge_B	Monseigneur Borretstraat 73 5375AB Reek [1]	4.50	59.51
Pand in ge_B	Monseigneur Borretstraat 73 5375AB Reek [2]	4.50	54.71
Pand in ge_B	Monseigneur Borretstraat 73 5375AB Reek [3]	4.50	39.40
Pand in ge_B	Monseigneur Borretstraat 73 5375AB Reek [5]	4.50	45.70
Pand in ge_B	Monseigneur Borretstraat 73 5375AB Reek [6]	4.50	56.59
Pand in ge_B	Munstraat 1 5374PG Schaijk [3]	4.50	40.80
Pand in ge_B	Munstraat 1 5374PG Schaijk [6]	4.50	47.71
Pand in ge_B	Munstraat 1 b 5374PG Schaijk [1]	4.50	42.70
Pand in ge_B	Munstraat 1 b 5374PG Schaijk [2]	4.50	42.97
Pand in ge_B	Munstraat 1 b 5374PG Schaijk [3]	4.50	48.69
Pand in ge_B	Munstraat 1 b 5374PG Schaijk [5]	4.50	50.03
Pand in ge_B	Munstraat 10 5374PG Schaijk [1]	4.50	34.53
Pand in ge_B	Munstraat 10 5374PG Schaijk [4]	4.50	44.27
Pand in ge_B	Munstraat 10 a 5374PG Schaijk [1]	4.50	35.28
Pand in ge_B	Munstraat 10 a 5374PG Schaijk [2]	4.50	44.27
Pand in ge_B	Munstraat 12 5374PG Schaijk [2]	4.50	33.59
Pand in ge_B	Munstraat 12 5374PG Schaijk [5]	4.50	39.04
Pand in ge_B	Munstraat 12 5374PG Schaijk [6]	4.50	41.34
Pand in ge_B	Munstraat 12 5374PG Schaijk [8]	4.50	41.69
Pand in ge_B	Munstraat 12 5374PG Schaijk [9]	4.50	43.00
Pand in ge_B	Munstraat 14 5374PG Schaijk [1]	4.50	39.89
Pand in ge_B	Munstraat 14 5374PG Schaijk [4]	4.50	44.09

Alle getoonde dB-waarden zijn A-gewogen

Rapport: Resultatentabel
Model: toekomstige situatie scherm 3m + SMANL5 (geheel N324)
L_{Aeq} totaalresultaten voor toetspunten
Groep: N324
Groepsreductie: Ja

Naam			
Toetspunt	Omschrijving	Hoogte	Lden
Pand in ge_B	Munstraat 14 5374PG Schaijk [6]	4.50	48.44
Pand in ge_B	Munstraat 14 5374PG Schaijk [7]	4.50	47.27
Pand in ge_B	Munstraat 14 a 5374PG Schaijk [1]	4.50	43.44
Pand in ge_B	Munstraat 14 a 5374PG Schaijk [2]	4.50	46.12
Pand in ge_B	Munstraat 14 a 5374PG Schaijk [3]	4.50	41.02
Pand in ge_B	Munstraat 14 a 5374PG Schaijk [4]	4.50	--
Pand in ge_B	Munstraat 2 5374PG Schaijk [8]	4.50	44.67
Pand in ge_B	Munstraat 3 5374PG Schaijk [3]	4.50	41.21
Pand in ge_B	Munstraat 3 5374PG Schaijk [5]	4.50	42.91
Pand in ge_B	Munstraat 6 5374PG Schaijk [3]	4.50	39.36
Pand in ge_B	Munstraat 8 5374PG Schaijk [8]	4.50	40.05
Pand in ge_B	Muntlaan 2 5361ME Grave [2]	4.50	28.03
Pand in ge_B	Muntlaan 2 5361ME Grave [5]	4.50	44.42
Pand in ge_B	Muntlaan 4 5361ME Grave [1]	4.50	27.37
Pand in ge_B	Muntlaan 4 5361ME Grave [4]	4.50	44.25
Pand in ge_B	Ooievaarshorst 44 5361TT Grave [1]	4.50	30.57
Pand in ge_B	Ooievaarshorst 44 5361TT Grave [2]	4.50	38.68
Pand in ge_B	Ooievaarshorst 44 5361TT Grave [3]	4.50	40.39
Pand in ge_B	Ooievaarshorst 44 5361TT Grave [4]	4.50	36.11
Pand in ge_B	Ooievaarshorst 44 5361TT Grave [5]	4.50	31.13
Pand in ge_B	Ooievaarshorst 44 5361TT Grave [6]	4.50	36.42
Pand in ge_B	Oude Baan 1 5375KB Reek [1]	4.50	45.82
Pand in ge_B	Oude Baan 1 5375KB Reek [2]	4.50	34.68
Pand in ge_B	Oude Baan 1 5375KB Reek [3]	4.50	48.70

Alle getoonde dB-waarden zijn A-gewogen

Rapport: Resultatentabel
Model: toekomstige situatie scherm 3m + SMANL5 (geheel N324)
L_{Aeq} totaalresultaten voor toetspunten
Groep: N324
Groepsreductie: Ja

Naam			
Toetspunt	Omschrijving	Hoogte	Lden
Pand in ge_B	Oude Baan 1 5375KB Reek [4]	4.50	51.03
Pand in ge_B	Oude Baan 1 5375KB Reek [5]	4.50	50.65
Pand in ge_B	Palmstraat 1 5374PC Schaijk [1]	4.50	57.74
Pand in ge_B	Palmstraat 1 5374PC Schaijk [3]	4.50	60.37
Pand in ge_B	Palmstraat 1 5374PC Schaijk [4]	4.50	59.24
Pand in ge_B	Palmstraat 1 5374PC Schaijk [5]	4.50	52.33
Pand in ge_B	Palmstraat 1 a 5374PC Schaijk [1]	4.50	51.71
Pand in ge_B	Palmstraat 1 a 5374PC Schaijk [2]	4.50	48.27
Pand in ge_B	Palmstraat 1 a 5374PC Schaijk [5]	4.50	53.85
Pand in ge_B	Palmstraat 2 5374PC Schaijk [2]	4.50	36.59
Pand in ge_B	Palmstraat 2 5374PC Schaijk [3]	4.50	45.95
Pand in ge_B	Palmstraat 2 5374PC Schaijk [4]	4.50	50.35
Pand in ge_B	Palmstraat 2 5374PC Schaijk [7]	4.50	45.31
Pand in ge_B	Palmstraat 4 5374PC Schaijk [5]	4.50	57.51
Pand in ge_B	Palmstraat 4 5374PC Schaijk [6]	4.50	54.88
Pand in ge_B	Palmstraat 4 5374PC Schaijk [7]	4.50	44.70
Pand in ge_B	Palmstraat 4 5374PC Schaijk [8]	4.50	44.66
Pand in ge_B	Ploegstraat 1 5375KR Reek [1]	4.50	42.38
Pand in ge_B	Ploegstraat 1 5375KR Reek [10]	4.50	43.58
Pand in ge_B	Ploegstraat 1 5375KR Reek [11]	4.50	41.25
Pand in ge_B	Ploegstraat 1 5375KR Reek [2]	4.50	40.59
Pand in ge_B	Ploegstraat 1 5375KR Reek [3]	4.50	30.99
Pand in ge_B	Ploegstraat 1 5375KR Reek [4]	4.50	29.74
Pand in ge_B	Ploegstraat 1 5375KR Reek [5]	4.50	38.60

Alle getoonde dB-waarden zijn A-gewogen

Rapport: Resultatentabel
Model: toekomstige situatie scherm 3m + SMANL5 (geheel N324)
L_{Aeq} totaalresultaten voor toetspunten
Groep: N324
Groepsreductie: Ja

Naam			
Toetspunt	Omschrijving	Hoogte	Lden
Pand in ge_B	Ploegstraat 1 5375KR Reek [6]	4.50	33.22
Pand in ge_B	Ploegstraat 1 5375KR Reek [7]	4.50	23.93
Pand in ge_B	Ploegstraat 1 5375KR Reek [8]	4.50	41.45
Pand in ge_B	Ploegstraat 1 5375KR Reek [9]	4.50	43.82
Pand in ge_B	Ploegstraat 2 5375KR Reek [1]	4.50	26.82
Pand in ge_B	Ploegstraat 2 5375KR Reek [2]	4.50	21.08
Pand in ge_B	Ploegstraat 2 5375KR Reek [3]	4.50	38.26
Pand in ge_B	Ploegstraat 2 5375KR Reek [4]	4.50	41.00
Pand in ge_B	Ploegstraat 2 5375KR Reek [5]	4.50	42.95
Pand in ge_B	Ploegstraat 2 5375KR Reek [6]	4.50	43.09
Pand in ge_B	Ploegstraat 2 5375KR Reek [7]	4.50	40.72
Pand in ge_B	Ploegstraat 2 5375KR Reek [8]	4.50	40.56
Pand in ge_B	Ploegstraat 2 5375KR Reek [9]	4.50	26.98
Pand in ge_B	Ploegstraat 3 5375KR Reek [4]	4.50	48.42
Pand in ge_B	Ploegstraat 3 5375KR Reek [5]	4.50	51.59
Pand in ge_B	Ploegstraat 3 5375KR Reek [7]	4.50	49.82
Pand in ge_B	Postiljonstraat 1 5374RG Schaijk [1]	4.50	36.14
Pand in ge_B	Postiljonstraat 1 5374RG Schaijk [2]	4.50	44.50
Pand in ge_B	Postiljonstraat 1 5374RG Schaijk [3]	4.50	48.38
Pand in ge_B	Postiljonstraat 1 5374RG Schaijk [7]	4.50	45.89
Pand in ge_B	Postiljonstraat 2 5374RG Schaijk [4]	4.50	49.12
Pand in ge_B	Postiljonstraat 2 5374RG Schaijk [5]	4.50	50.32
Pand in ge_B	Postiljonstraat 2 5374RG Schaijk [6]	4.50	50.24
Pand in ge_B	Postiljonstraat 2 5374RG Schaijk [7]	4.50	40.40

Alle getoonde dB-waarden zijn A-gewogen

Rapport: Resultatentabel
Model: toekomstige situatie scherm 3m + SMANL5 (geheel N324)
L_{Aeq} totaalresultaten voor toetspunten
Groep: N324
Groepsreductie: Ja

Naam			
Toetspunt	Omschrijving	Hoogte	Lden
Pand in ge_B	Postiljonstraat 2 5374RG Schaijk [8]	4.50	40.43
Pand in ge_B	Postiljonstraat 2 5374RG Schaijk [9]	4.50	38.02
Pand in ge_B	Postiljonstraat 4 5374RG Schaijk [1]	4.50	38.07
Pand in ge_B	Postiljonstraat 4 5374RG Schaijk [10]	4.50	40.32
Pand in ge_B	Postiljonstraat 4 5374RG Schaijk [2]	4.50	42.42
Pand in ge_B	Postiljonstraat 4 5374RG Schaijk [3]	4.50	45.42
Pand in ge_B	Postiljonstraat 4 5374RG Schaijk [4]	4.50	45.50
Pand in ge_B	Postiljonstraat 4 5374RG Schaijk [5]	4.50	45.29
Pand in ge_B	Postiljonstraat 4 5374RG Schaijk [6]	4.50	44.78
Pand in ge_B	Postiljonstraat 4 5374RG Schaijk [7]	4.50	43.22
Pand in ge_B	Postiljonstraat 4 5374RG Schaijk [8]	4.50	35.70
Pand in ge_B	Postiljonstraat 4 5374RG Schaijk [9]	4.50	35.67
Pand in ge_B	Rijksweg 1 5374RA Schaijk [3]	4.50	32.75
Pand in ge_B	Rijksweg 1 5374RA Schaijk [4]	4.50	49.39
Pand in ge_B	Rijksweg 1 5374RA Schaijk [5]	4.50	35.78
Pand in ge_B	Rijksweg 1 5374RA Schaijk [6]	4.50	59.80
Pand in ge_B	Rijksweg 1 5374RA Schaijk [7]	4.50	63.76
Pand in ge_B	Rijksweg 10 5374RB Schaijk [3]	4.50	52.92
Pand in ge_B	Rijksweg 10 5374RB Schaijk [4]	4.50	57.16
Pand in ge_B	Rijksweg 10 5374RB Schaijk [5]	4.50	56.36
Pand in ge_B	Rijksweg 10 5374RB Schaijk [6]	4.50	56.52
Pand in ge_B	Rijksweg 10 5374RB Schaijk [7]	4.50	53.91
Pand in ge_B	Rijksweg 10 5374RB Schaijk [8]	4.50	45.34
Pand in ge_B	Rijksweg 11 5374RA Schaijk [1]	4.50	47.19

Alle getoonde dB-waarden zijn A-gewogen

Rapport: Resultatentabel
Model: toekomstige situatie scherm 3m + SMANL5 (geheel N324)
L_{Aeq} totaalresultaten voor toetspunten
Groep: N324
Groepsreductie: Ja

Naam				
Toetspunt	Omschrijving	Hoogte	Lden	
Pand in ge_B	Rijksweg 11 5374RA Schaijk [2]	4.50	49.31	
Pand in ge_B	Rijksweg 11 5374RA Schaijk [3]	4.50	45.72	
Pand in ge_B	Rijksweg 11 5374RA Schaijk [4]	4.50	59.35	
Pand in ge_B	Rijksweg 11 5374RA Schaijk [5]	4.50	63.30	
Pand in ge_B	Rijksweg 11 5374RA Schaijk [6]	4.50	59.34	
Pand in ge_B	Rijksweg 12 5374RB Schaijk [1]	4.50	54.08	
Pand in ge_B	Rijksweg 12 5374RB Schaijk [2]	4.50	57.08	
Pand in ge_B	Rijksweg 12 5374RB Schaijk [3]	4.50	58.32	
Pand in ge_B	Rijksweg 12 5374RB Schaijk [4]	4.50	58.87	
Pand in ge_B	Rijksweg 12 5374RB Schaijk [5]	4.50	56.24	
Pand in ge_B	Rijksweg 12 5374RB Schaijk [6]	4.50	55.64	
Pand in ge_B	Rijksweg 12 5374RB Schaijk [7]	4.50	31.63	
Pand in ge_B	Rijksweg 12 5374RB Schaijk [8]	4.50	45.20	
Pand in ge_B	Rijksweg 13 5374RA Schaijk [1]	4.50	56.86	
Pand in ge_B	Rijksweg 13 5374RA Schaijk [2]	4.50	43.21	
Pand in ge_B	Rijksweg 13 5374RA Schaijk [3]	4.50	61.96	
Pand in ge_B	Rijksweg 13 5374RA Schaijk [4]	4.50	61.52	
Pand in ge_B	Rijksweg 13 5374RA Schaijk [5]	4.50	57.93	
Pand in ge_B	Rijksweg 13 a 5374RA Schaijk [1]	4.50	47.03	
Pand in ge_B	Rijksweg 13 a 5374RA Schaijk [2]	4.50	44.42	
Pand in ge_B	Rijksweg 13 a 5374RA Schaijk [3]	4.50	58.98	
Pand in ge_B	Rijksweg 13 a 5374RA Schaijk [4]	4.50	59.80	
Pand in ge_B	Rijksweg 13 a 5374RA Schaijk [5]	4.50	62.15	
Pand in ge_B	Rijksweg 17 5374RA Schaijk [1]	4.50	55.69	

Alle getoonde dB-waarden zijn A-gewogen

Rapport: Resultatentabel
Model: toekomstige situatie scherm 3m + SMANL5 (geheel N324)
L_{Aeq} totaalresultaten voor toetspunten
Groep: N324
Groepsreductie: Ja

Naam			
Toetspunt	Omschrijving	Hoogte	Lden
Pand in ge_B	Rijksweg 17 5374RA Schaijk [2]	4.50	58.94
Pand in ge_B	Rijksweg 17 5374RA Schaijk [3]	4.50	55.94
Pand in ge_B	Rijksweg 19 5374RA Schaijk [1]	4.50	32.75
Pand in ge_B	Rijksweg 19 5374RA Schaijk [2]	4.50	35.76
Pand in ge_B	Rijksweg 19 5374RA Schaijk [3]	4.50	58.51
Pand in ge_B	Rijksweg 19 5374RA Schaijk [4]	4.50	59.58
Pand in ge_B	Rijksweg 19 5374RA Schaijk [5]	4.50	63.31
Pand in ge_B	Rijksweg 19 a 5374RA Schaijk [1]	4.50	63.37
Pand in ge_B	Rijksweg 19 a 5374RA Schaijk [2]	4.50	59.62
Pand in ge_B	Rijksweg 19 a 5374RA Schaijk [3]	4.50	58.35
Pand in ge_B	Rijksweg 19 a 5374RA Schaijk [4]	4.50	35.76
Pand in ge_B	Rijksweg 22 5374RB Schaijk [1]	4.50	40.55
Pand in ge_B	Rijksweg 22 5374RB Schaijk [2]	4.50	54.27
Pand in ge_B	Rijksweg 22 5374RB Schaijk [3]	4.50	58.20
Pand in ge_B	Rijksweg 22 5374RB Schaijk [4]	4.50	54.47
Pand in ge_B	Rijksweg 26 5374RB Schaijk [1]	4.50	43.30
Pand in ge_B	Rijksweg 26 5374RB Schaijk [5]	4.50	33.30
Pand in ge_B	Rijksweg 26 5374RB Schaijk [6]	4.50	53.13
Pand in ge_B	Rijksweg 26 5374RB Schaijk [7]	4.50	56.65
Pand in ge_B	Rijksweg 26 5374RB Schaijk [8]	4.50	56.62
Pand in ge_B	Rijksweg 26 5374RB Schaijk [9]	4.50	53.55
Pand in ge_B	Rijksweg 27 5374RA Schaijk [1]	4.50	57.15
Pand in ge_B	Rijksweg 27 5374RA Schaijk [2]	4.50	60.84
Pand in ge_B	Rijksweg 27 5374RA Schaijk [3]	4.50	59.49

Alle getoonde dB-waarden zijn A-gewogen

Rapport: Resultatentabel
Model: toekomstige situatie scherm 3m + SMANL5 (geheel N324)
L_{Aeq} totaalresultaten voor toetspunten
Groep: N324
Groepsreductie: Ja

Naam			
Toetspunt	Omschrijving	Hoogte	Lden
Pand in ge_B	Rijksweg 27 5374RA Schaijk [4]	4.50	59.98
Pand in ge_B	Rijksweg 27 5374RA Schaijk [5]	4.50	57.04
Pand in ge_B	Rijksweg 27 5374RA Schaijk [8]	4.50	36.44
Pand in ge_B	Rijksweg 29 5374RA Schaijk [1]	4.50	56.44
Pand in ge_B	Rijksweg 29 5374RA Schaijk [2]	4.50	58.90
Pand in ge_B	Rijksweg 29 5374RA Schaijk [3]	4.50	54.94
Pand in ge_B	Rijksweg 29 5374RA Schaijk [5]	4.50	54.33
Pand in ge_B	Rijksweg 29 a 5374RA Schaijk [1]	4.50	53.87
Pand in ge_B	Rijksweg 29 a 5374RA Schaijk [2]	4.50	57.57
Pand in ge_B	Rijksweg 29 a 5374RA Schaijk [3]	4.50	57.45
Pand in ge_B	Rijksweg 29 a 5374RA Schaijk [4]	4.50	53.75
Pand in ge_B	Rijksweg 29 a 5374RA Schaijk [5]	4.50	30.26
Pand in ge_B	Rijksweg 30 5374RB Schaijk [1]	4.50	54.81
Pand in ge_B	Rijksweg 30 5374RB Schaijk [2]	4.50	58.98
Pand in ge_B	Rijksweg 30 5374RB Schaijk [3]	4.50	60.35
Pand in ge_B	Rijksweg 30 5374RB Schaijk [4]	4.50	59.31
Pand in ge_B	Rijksweg 30 5374RB Schaijk [5]	4.50	58.57
Pand in ge_B	Rijksweg 30 5374RB Schaijk [6]	4.50	51.16
Pand in ge_B	Rijksweg 30 5374RB Schaijk [7]	4.50	51.43
Pand in ge_B	Rijksweg 30 5374RB Schaijk [8]	4.50	47.86
Pand in ge_B	Rijksweg 30 5374RB Schaijk [9]	4.50	53.85
Pand in ge_B	Rijksweg 31 5374RA Schaijk [2]	4.50	32.94
Pand in ge_B	Rijksweg 31 5374RA Schaijk [5]	4.50	51.03
Pand in ge_B	Rijksweg 31 5374RA Schaijk [6]	4.50	54.74

Alle getoonde dB-waarden zijn A-gewogen

Rapport: Resultatentabel
Model: toekomstige situatie scherm 3m + SMANL5 (geheel N324)
L_{Aeq} totaalresultaten voor toetspunten
Groep: N324
Groepsreductie: Ja

Naam Toetspunt	Omschrijving	Hoogte	Lden
Pand in ge_B	Rijksweg 31 5374RA Schaijk [7]	4.50	51.71
Pand in ge_B	Rijksweg 32 5374RB Schaijk [1]	4.50	49.05
Pand in ge_B	Rijksweg 32 5374RB Schaijk [2]	4.50	55.33
Pand in ge_B	Rijksweg 32 5374RB Schaijk [3]	4.50	55.31
Pand in ge_B	Rijksweg 32 5374RB Schaijk [4]	4.50	54.06
Pand in ge_B	Rijksweg 32 5374RB Schaijk [5]	4.50	46.95
Pand in ge_B	Rijksweg 32 5374RB Schaijk [6]	4.50	45.84
Pand in ge_B	Rijksweg 32 5374RB Schaijk [7]	4.50	36.61
Pand in ge_B	Rijksweg 32 5374RB Schaijk [8]	4.50	33.49
Pand in ge_B	Rijksweg 34 5374RB Schaijk [1]	4.50	39.79
Pand in ge_B	Rijksweg 34 5374RB Schaijk [11]	4.50	39.07
Pand in ge_B	Rijksweg 34 5374RB Schaijk [2]	4.50	56.45
Pand in ge_B	Rijksweg 34 5374RB Schaijk [3]	4.50	59.65
Pand in ge_B	Rijksweg 34 5374RB Schaijk [4]	4.50	57.02
Pand in ge_B	Rijksweg 34 5374RB Schaijk [5]	4.50	57.13
Pand in ge_B	Rijksweg 34 a 5374RB Schaijk [3]	4.50	39.66
Pand in ge_B	Rijksweg 34 a 5374RB Schaijk [5]	4.50	55.78
Pand in ge_B	Rijksweg 34 a 5374RB Schaijk [6]	4.50	58.14
Pand in ge_B	Rijksweg 34 a 5374RB Schaijk [7]	4.50	54.90
Pand in ge_B	Rijksweg 36 5374RB Schaijk [1]	4.50	42.99
Pand in ge_B	Rijksweg 36 5374RB Schaijk [12]	4.50	60.61
Pand in ge_B	Rijksweg 36 5374RB Schaijk [13]	4.50	64.04
Pand in ge_B	Rijksweg 36 5374RB Schaijk [14]	4.50	57.94
Pand in ge_B	Rijksweg 36 5374RB Schaijk [2]	4.50	55.92

Alle getoonde dB-waarden zijn A-gewogen

Rapport: Resultatentabel
Model: toekomstige situatie scherm 3m + SMANL5 (geheel N324)
L_{Aeq} totaalresultaten voor toetspunten
Groep: N324
Groepsreductie: Ja

Naam			
Toetspunt	Omschrijving	Hoogte	Lden
Pand in ge_B	Rijksweg 36 5374RB Schaijk [3]	4.50	34.28
Pand in ge_B	Rijksweg 36 5374RB Schaijk [8]	4.50	54.98
Pand in ge_B	Rijksweg 37 5375KX Reek [1]	4.50	58.05
Pand in ge_B	Rijksweg 37 5375KX Reek [2]	4.50	45.06
Pand in ge_B	Rijksweg 37 5375KX Reek [3]	4.50	42.69
Pand in ge_B	Rijksweg 37 5375KX Reek [8]	4.50	60.12
Pand in ge_B	Rijksweg 37 5375KX Reek [9]	4.50	61.73
Pand in ge_B	Rijksweg 38 5374RB Schaijk [1]	4.50	40.63
Pand in ge_B	Rijksweg 38 5374RB Schaijk [2]	4.50	55.42
Pand in ge_B	Rijksweg 38 5374RB Schaijk [3]	4.50	58.16
Pand in ge_B	Rijksweg 38 5374RB Schaijk [4]	4.50	59.74
Pand in ge_B	Rijksweg 38 5374RB Schaijk [5]	4.50	58.53
Pand in ge_B	Rijksweg 38 5374RB Schaijk [6]	4.50	58.85
Pand in ge_B	Rijksweg 38 5374RB Schaijk [7]	4.50	55.76
Pand in ge_B	Rijksweg 38 5374RB Schaijk [8]	4.50	38.52
Pand in ge_B	Rijksweg 4 5374RB Schaijk [1]	4.50	58.55
Pand in ge_B	Rijksweg 4 5374RB Schaijk [2]	4.50	51.22
Pand in ge_B	Rijksweg 4 5374RB Schaijk [3]	4.50	58.50
Pand in ge_B	Rijksweg 4 5374RB Schaijk [4]	4.50	62.16
Pand in ge_B	Rijksweg 42 5374RB Schaijk [3]	4.50	56.96
Pand in ge_B	Rijksweg 42 5374RB Schaijk [4]	4.50	59.24
Pand in ge_B	Rijksweg 42 5374RB Schaijk [5]	4.50	54.70
Pand in ge_B	Rijksweg 42 5374RB Schaijk [6]	4.50	51.40
Pand in ge_B	Rijksweg 42 5374RB Schaijk [7]	4.50	31.98

Alle getoonde dB-waarden zijn A-gewogen

Rapport: Resultatentabel
Model: toekomstige situatie scherm 3m + SMANL5 (geheel N324)
L_{Aeq} totaalresultaten voor toetspunten
Groep: N324
Groepsreductie: Ja

Naam				
Toetspunt	Omschrijving	Hoogte	Lden	
Pand in ge_B	Rijksweg 42 5374RB Schaijk [8]	4.50	28.86	
Pand in ge_B	Rijksweg 46 5374RB Schaijk [1]	4.50	62.37	
Pand in ge_B	Rijksweg 46 5374RB Schaijk [10]	4.50	37.18	
Pand in ge_B	Rijksweg 46 5374RB Schaijk [12]	4.50	42.98	
Pand in ge_B	Rijksweg 46 5374RB Schaijk [13]	4.50	46.69	
Pand in ge_B	Rijksweg 46 5374RB Schaijk [14]	4.50	38.67	
Pand in ge_B	Rijksweg 46 5374RB Schaijk [16]	4.50	55.33	
Pand in ge_B	Rijksweg 46 5374RB Schaijk [17]	4.50	57.59	
Pand in ge_B	Rijksweg 46 5374RB Schaijk [18]	4.50	61.87	
Pand in ge_B	Rijksweg 46 5374RB Schaijk [2]	4.50	63.03	
Pand in ge_B	Rijksweg 46 5374RB Schaijk [3]	4.50	63.25	
Pand in ge_B	Rijksweg 47 5375KX Reek [1]	4.50	57.53	
Pand in ge_B	Rijksweg 47 5375KX Reek [10]	4.50	59.07	
Pand in ge_B	Rijksweg 47 5375KX Reek [2]	4.50	42.91	
Pand in ge_B	Rijksweg 47 5375KX Reek [3]	4.50	56.30	
Pand in ge_B	Rijksweg 47 5375KX Reek [6]	4.50	62.45	
Pand in ge_B	Rijksweg 47 5375KX Reek [7]	4.50	61.92	
Pand in ge_B	Rijksweg 47 5375KX Reek [8]	4.50	63.56	
Pand in ge_B	Rijksweg 47 5375KX Reek [9]	4.50	63.54	
Pand in ge_B	Rijksweg 48 5374RB Schaijk [1]	4.50	61.72	
Pand in ge_B	Rijksweg 48 5374RB Schaijk [2]	4.50	64.79	
Pand in ge_B	Rijksweg 48 5374RB Schaijk [3]	4.50	60.55	
Pand in ge_B	Rijksweg 48 5374RB Schaijk [5]	4.50	47.85	
Pand in ge_B	Rijksweg 49 5375KX Reek [1]	4.50	59.56	

Alle getoonde dB-waarden zijn A-gewogen

Rapport: Resultatentabel
Model: toekomstige situatie scherm 3m + SMANL5 (geheel N324)
L_{Aeq} totaalresultaten voor toetspunten
Groep: N324
Groepsreductie: Ja

Naam			
Toetspunt	Omschrijving	Hoogte	Lden
Pand in ge_B	Rijksweg 49 5375KX Reek [2]	4.50	62.70
Pand in ge_B	Rijksweg 49 5375KX Reek [3]	4.50	59.17
Pand in ge_B	Rijksweg 49 5375KX Reek [5]	4.50	40.12
Pand in ge_B	Rijksweg 5 5374RA Schaijk [2]	4.50	48.68
Pand in ge_B	Rijksweg 5 5374RA Schaijk [5]	4.50	54.04
Pand in ge_B	Rijksweg 5 5374RA Schaijk [6]	4.50	58.58
Pand in ge_B	Rijksweg 5 5374RA Schaijk [8]	4.50	58.51
Pand in ge_B	Rijksweg 5 5374RA Schaijk [9]	4.50	56.32
Pand in ge_B	Rijksweg 50 5374RB Schaijk [1]	4.50	59.93
Pand in ge_B	Rijksweg 50 5374RB Schaijk [2]	4.50	58.46
Pand in ge_B	Rijksweg 50 5374RB Schaijk [3]	4.50	59.28
Pand in ge_B	Rijksweg 50 5374RB Schaijk [4]	4.50	55.35
Pand in ge_B	Rijksweg 50 5374RB Schaijk [5]	4.50	44.18
Pand in ge_B	Rijksweg 50 5374RB Schaijk [6]	4.50	45.55
Pand in ge_B	Rijksweg 50 5374RB Schaijk [7]	4.50	43.06
Pand in ge_B	Rijksweg 50 5374RB Schaijk [8]	4.50	56.41
Pand in ge_B	Rijksweg 52 5374RB Schaijk [1]	4.50	53.64
Pand in ge_B	Rijksweg 52 5374RB Schaijk [2]	4.50	57.74
Pand in ge_B	Rijksweg 52 5374RB Schaijk [3]	4.50	56.48
Pand in ge_B	Rijksweg 52 5374RB Schaijk [5]	4.50	57.07
Pand in ge_B	Rijksweg 52 5374RB Schaijk [6]	4.50	53.70
Pand in ge_B	Rijksweg 52 5374RB Schaijk [8]	4.50	29.42
Pand in ge_B	Rijksweg 54 5374RB Schaijk [1]	4.50	49.93
Pand in ge_B	Rijksweg 54 5374RB Schaijk [2]	4.50	49.58

Alle getoonde dB-waarden zijn A-gewogen

Rapport: Resultatentabel
Model: toekomstige situatie scherm 3m + SMANL5 (geheel N324)
L_{Aeq} totaalresultaten voor toetspunten
Groep: N324
Groepsreductie: Ja

Naam				
Toetspunt	Omschrijving	Hoogte	Lden	
Pand in ge_B	Rijksweg 54 5374RB Schaijk [3]	4.50	48.65	
Pand in ge_B	Rijksweg 54 5374RB Schaijk [5]	4.50	50.83	
Pand in ge_B	Rijksweg 54 5374RB Schaijk [7]	4.50	49.46	
Pand in ge_B	Rijksweg 54 5374RB Schaijk [8]	4.50	42.46	
Pand in ge_B	Rijksweg 55 5375KX Reek [1]	4.50	57.59	
Pand in ge_B	Rijksweg 55 5375KX Reek [2]	4.50	60.15	
Pand in ge_B	Rijksweg 55 5375KX Reek [3]	4.50	55.52	
Pand in ge_B	Rijksweg 55 5375KX Reek [4]	4.50	32.23	
Pand in ge_B	Rijksweg 55 5375KX Reek [6]	4.50	34.13	
Pand in ge_B	Rijksweg 56 5374RB Schaijk [1]	4.50	60.99	
Pand in ge_B	Rijksweg 56 5374RB Schaijk [2]	4.50	50.05	
Pand in ge_B	Rijksweg 56 5374RB Schaijk [3]	4.50	63.58	
Pand in ge_B	Rijksweg 56 5374RB Schaijk [4]	4.50	64.43	
Pand in ge_B	Rijksweg 57 5375KX Reek [1]	4.50	61.61	
Pand in ge_B	Rijksweg 57 5375KX Reek [2]	4.50	56.87	
Pand in ge_B	Rijksweg 57 5375KX Reek [3]	4.50	54.41	
Pand in ge_B	Rijksweg 57 5375KX Reek [4]	4.50	39.09	
Pand in ge_B	Rijksweg 57 5375KX Reek [5]	4.50	54.88	
Pand in ge_B	Rijksweg 57 5375KX Reek [7]	4.50	59.31	
Pand in ge_B	Rijksweg 58 5374LD Schaijk [1]	4.50	56.23	
Pand in ge_B	Rijksweg 58 5374LD Schaijk [10]	4.50	24.96	
Pand in ge_B	Rijksweg 58 5374LD Schaijk [11]	4.50	52.72	
Pand in ge_B	Rijksweg 58 5374LD Schaijk [12]	4.50	57.41	
Pand in ge_B	Rijksweg 58 5374LD Schaijk [14]	4.50	58.27	

Alle getoonde dB-waarden zijn A-gewogen

Rapport: Resultatentabel
Model: toekomstige situatie scherm 3m + SMANL5 (geheel N324)
L_{Aeq} totaalresultaten voor toetspunten
Groep: N324
Groepsreductie: Ja

Naam			
Toetspunt	Omschrijving	Hoogte	Lden
Pand in ge_B	Rijksweg 58 5374LD Schaijk [15]	4.50	56.87
Pand in ge_B	Rijksweg 58 5374LD Schaijk [2]	4.50	34.92
Pand in ge_B	Rijksweg 58 5374LD Schaijk [3]	4.50	32.59
Pand in ge_B	Rijksweg 58 5374LD Schaijk [4]	4.50	45.65
Pand in ge_B	Rijksweg 58 5374LD Schaijk [5]	4.50	30.00
Pand in ge_B	Rijksweg 58 5374LD Schaijk [6]	4.50	36.80
Pand in ge_B	Rijksweg 58 5374LD Schaijk [7]	4.50	20.44
Pand in ge_B	Rijksweg 62 5374LD Schaijk [1]	4.50	39.91
Pand in ge_B	Rijksweg 62 5374LD Schaijk [3]	4.50	23.37
Pand in ge_B	Rijksweg 62 5374LD Schaijk [4]	4.50	52.75
Pand in ge_B	Rijksweg 62 5374LD Schaijk [5]	4.50	57.80
Pand in ge_B	Rijksweg 62 5374LD Schaijk [6]	4.50	58.23
Pand in ge_B	Rijksweg 62 5374LD Schaijk [7]	4.50	55.42
Pand in ge_B	Rijksweg 62 5374LD Schaijk [8]	4.50	36.67
Pand in ge_B	Rijksweg 84 5375KZ Reek [1]	4.50	51.66
Pand in ge_B	Rijksweg 84 5375KZ Reek [2]	4.50	54.91
Pand in ge_B	Rijksweg 84 5375KZ Reek [3]	4.50	51.09
Pand in ge_B	Rijksweg 84 5375KZ Reek [5]	4.50	30.82
Pand in ge_B	Rijksweg 90 5375KZ Reek [1]	4.50	54.03
Pand in ge_B	Rijksweg 90 5375KZ Reek [3]	4.50	53.75
Pand in ge_B	Rijksweg 90 5375KZ Reek [4]	4.50	49.08
Pand in ge_B	Rijksweg 90 5375KZ Reek [7]	4.50	41.99
Pand in ge_B	Rijksweg 90 5375KZ Reek [8]	4.50	51.48
Pand in ge_B	Rijksweg 92 5375KZ Reek [1]	4.50	57.91

Alle getoonde dB-waarden zijn A-gewogen

Rapport: Resultatentabel
Model: toekomstige situatie scherm 3m + SMANL5 (geheel N324)
L_{Aeq} totaalresultaten voor toetspunten
Groep: N324
Groepsreductie: Ja

Naam			
Toetspunt	Omschrijving	Hoogte	Lden
Pand in ge_B	Rijksweg 92 5375KZ Reek [2]	4.50	60.39
Pand in ge_B	Rijksweg 92 5375KZ Reek [3]	4.50	55.46
Pand in ge_B	Rijksweg 92 5375KZ Reek [6]	4.50	43.63
Pand in ge_B	Rijksweg 94 5375KZ Reek [1]	4.50	43.38
Pand in ge_B	Rijksweg 94 5375KZ Reek [2]	4.50	62.17
Pand in ge_B	Rijksweg 94 5375KZ Reek [3]	4.50	66.56
Pand in ge_B	Rijksweg 94 5375KZ Reek [4]	4.50	61.74
Pand in ge_B	Rijksweg 96 5375KZ Reek [1]	4.50	65.91
Pand in ge_B	Rijksweg 96 5375KZ Reek [2]	4.50	60.67
Pand in ge_B	Rijksweg 96 5375KZ Reek [3]	4.50	37.49
Pand in ge_B	Rijksweg 96 5375KZ Reek [5]	4.50	32.84
Pand in ge_B	Rijksweg 96 5375KZ Reek [6]	4.50	61.40
Pand in ge_B	Rustvenseweg 2 a 5375KW Reek [2]	4.50	39.25
Pand in ge_B	Rustvenseweg 2 a 5375KW Reek [3]	4.50	42.18
Pand in ge_B	Rustvenseweg 2 a 5375KW Reek [4]	4.50	40.89
Pand in ge_B	Rustvenseweg 2 a 5375KW Reek [5]	4.50	33.48
Pand in ge_B	Rustvenseweg 2 a 5375KW Reek [7]	4.50	32.96
Pand in ge_B	Rustvenseweg 2 a 5375KW Reek [8]	4.50	30.67
Pand in ge_B	Rustvenseweg 4 5375KW Reek [1]	4.50	41.27
Pand in ge_B	Rustvenseweg 4 5375KW Reek [2]	4.50	41.54
Pand in ge_B	Rustvenseweg 4 5375KW Reek [3]	4.50	28.27
Pand in ge_B	Rustvenseweg 4 5375KW Reek [5]	4.50	38.32
Pand in ge_B	Schansweg 1 5374NR Schaijk [1]	4.50	40.70
Pand in ge_B	Schansweg 1 5374NR Schaijk [2]	4.50	42.82

Alle getoonde dB-waarden zijn A-gewogen

Rapport: Resultatentabel
Model: toekomstige situatie scherm 3m + SMANL5 (geheel N324)
L_{Aeq} totaalresultaten voor toetspunten
Groep: N324
Groepsreductie: Ja

Naam			
Toetspunt	Omschrijving	Hoogte	Lden
Pand in ge_B	Schansweg 1 5374NR Schaijk [3]	4.50	42.88
Pand in ge_B	Schansweg 1 5374NR Schaijk [4]	4.50	38.77
Pand in ge_B	Schansweg 1 5374NR Schaijk [5]	4.50	34.47
Pand in ge_B	Schansweg 3 5374NR Schaijk [1]	4.50	36.34
Pand in ge_B	Schansweg 3 5374NR Schaijk [2]	4.50	38.90
Pand in ge_B	Schansweg 3 5374NR Schaijk [3]	4.50	40.14
Pand in ge_B	Schansweg 3 5374NR Schaijk [4]	4.50	40.59
Pand in ge_B	Schansweg 3 5374NR Schaijk [5]	4.50	40.80
Pand in ge_B	Schansweg 3 5374NR Schaijk [6]	4.50	30.22
Pand in ge_B	Schansweg 3 5374NR Schaijk [7]	4.50	33.48
Pand in ge_B	Schansweg 3 5374NR Schaijk [8]	4.50	30.92
Pand in ge_B	Schansweg 3 5374NR Schaijk [9]	4.50	35.27
Pand in ge_B	Scheerling 2 5361MJ Grave [1]	4.50	38.48
Pand in ge_B	Scheerling 2 5361MJ Grave [10]	4.50	36.51
Pand in ge_B	Scheerling 2 5361MJ Grave [11]	4.50	38.04
Pand in ge_B	Scheerling 2 5361MJ Grave [12]	4.50	37.53
Pand in ge_B	Scheerling 2 5361MJ Grave [2]	4.50	39.45
Pand in ge_B	Scheerling 2 5361MJ Grave [3]	4.50	40.31
Pand in ge_B	Scheerling 2 5361MJ Grave [4]	4.50	31.15
Pand in ge_B	Scheerling 2 5361MJ Grave [5]	4.50	29.26
Pand in ge_B	Scheerling 2 5361MJ Grave [6]	4.50	25.55
Pand in ge_B	Scheerling 2 5361MJ Grave [7]	4.50	31.07
Pand in ge_B	Scheerling 2 5361MJ Grave [8]	4.50	33.82
Pand in ge_B	Scheerling 2 5361MJ Grave [9]	4.50	32.92

Alle getoonde dB-waarden zijn A-gewogen

Rapport: Resultatentabel
Model: toekomstige situatie scherm 3m + SMANL5 (geheel N324)
L_{Aeq} totaalresultaten voor toetspunten
Groep: N324
Groepsreductie: Ja

Naam			
Toetspunt	Omschrijving	Hoogte	Lden
Pand in ge_B	Scheerling 21 5361MJ Grave [1]	4.50	42.12
Pand in ge_B	Scheerling 21 5361MJ Grave [5]	4.50	26.00
Pand in ge_B	Scheerling 23 5361MJ Grave [2]	4.50	43.03
Pand in ge_B	Scheerling 23 5361MJ Grave [3]	4.50	30.30
Pand in ge_B	Scheerling 30 5361MJ Grave [1]	4.50	38.36
Pand in ge_B	Scheerling 30 5361MJ Grave [10]	4.50	39.37
Pand in ge_B	Scheerling 30 5361MJ Grave [11]	4.50	39.73
Pand in ge_B	Scheerling 30 5361MJ Grave [12]	4.50	39.49
Pand in ge_B	Scheerling 30 5361MJ Grave [2]	4.50	40.06
Pand in ge_B	Scheerling 30 5361MJ Grave [3]	4.50	40.62
Pand in ge_B	Scheerling 30 5361MJ Grave [4]	4.50	28.90
Pand in ge_B	Scheerling 30 5361MJ Grave [5]	4.50	31.08
Pand in ge_B	Scheerling 30 5361MJ Grave [6]	4.50	30.39
Pand in ge_B	Scheerling 30 5361MJ Grave [7]	4.50	33.43
Pand in ge_B	Scheerling 30 5361MJ Grave [8]	4.50	36.68
Pand in ge_B	Scheerling 30 5361MJ Grave [9]	4.50	37.20
Pand in ge_B	Scheerling 58 5361MJ Grave [1]	4.50	31.32
Pand in ge_B	Scheerling 58 5361MJ Grave [10]	4.50	43.45
Pand in ge_B	Scheerling 58 5361MJ Grave [11]	4.50	43.13
Pand in ge_B	Scheerling 58 5361MJ Grave [12]	4.50	42.15
Pand in ge_B	Scheerling 58 5361MJ Grave [13]	4.50	33.19
Pand in ge_B	Scheerling 58 5361MJ Grave [14]	4.50	34.73
Pand in ge_B	Scheerling 58 5361MJ Grave [15]	4.50	30.42
Pand in ge_B	Scheerling 58 5361MJ Grave [2]	4.50	37.84

Alle getoonde dB-waarden zijn A-gewogen

Rapport: Resultatentabel
Model: toekomstige situatie scherm 3m + SMANL5 (geheel N324)
L_{Aeq} totaalresultaten voor toetspunten
Groep: N324
Groepsreductie: Ja

Naam			
Toetspunt	Omschrijving	Hoogte	Lden
Pand in ge_B	Scheerling 58 5361MJ Grave [3]	4.50	40.83
Pand in ge_B	Scheerling 58 5361MJ Grave [4]	4.50	42.16
Pand in ge_B	Scheerling 58 5361MJ Grave [5]	4.50	41.10
Pand in ge_B	Scheerling 58 5361MJ Grave [6]	4.50	42.26
Pand in ge_B	Scheerling 58 5361MJ Grave [7]	4.50	43.86
Pand in ge_B	Scheerling 58 5361MJ Grave [8]	4.50	44.34
Pand in ge_B	Scheerling 58 5361MJ Grave [9]	4.50	44.98
Pand in ge_B	Scheisestraat 24 5374CP Schaijk [1]	4.50	34.00
Pand in ge_B	Scheisestraat 24 5374CP Schaijk [2]	4.50	40.04
Pand in ge_B	Scheisestraat 24 5374CP Schaijk [3]	4.50	43.09
Pand in ge_B	Scheisestraat 24 5374CP Schaijk [4]	4.50	38.34
Pand in ge_B	Scheisestraat 24 5374CP Schaijk [5]	4.50	38.69
Pand in ge_B	Scheisestraat 24 5374CP Schaijk [6]	4.50	39.52
Pand in ge_B	Scheisestraat 24 5374CP Schaijk [7]	4.50	41.58
Pand in ge_B	Scheisestraat 24 5374CP Schaijk [8]	4.50	40.06
Pand in ge_B	Scheisestraat 24 5374CP Schaijk [9]	4.50	33.24
Pand in ge_B	Scheisestraat 3 5374CP Schaijk [1]	4.50	34.78
Pand in ge_B	Scheisestraat 3 5374CP Schaijk [2]	4.50	35.16
Pand in ge_B	Scheisestraat 3 5374CP Schaijk [3]	4.50	37.81
Pand in ge_B	Scheisestraat 3 5374CP Schaijk [4]	4.50	32.55
Pand in ge_B	Scheisestraat 3 5374CP Schaijk [5]	4.50	28.81
Pand in ge_B	Scheisestraat 3 5374CP Schaijk [6]	4.50	37.55
Pand in ge_B	Scheisestraat 3 5374CP Schaijk [7]	4.50	40.96
Pand in ge_B	Scheisestraat 5 5374CP Schaijk [1]	4.50	33.74

Alle getoonde dB-waarden zijn A-gewogen

Rapport: Resultatentabel
Model: toekomstige situatie scherm 3m + SMANL5 (geheel N324)
L_{Aeq} totaalresultaten voor toetspunten
Groep: N324
Groepsreductie: Ja

Naam				
Toetspunt	Omschrijving	Hoogte	Lden	
Pand in ge_B	Scheisestraat 5 5374CP Schaijk [2]	4.50	28.56	
Pand in ge_B	Scheisestraat 5 5374CP Schaijk [3]	4.50	25.29	
Pand in ge_B	Scheisestraat 5 5374CP Schaijk [4]	4.50	41.93	
Pand in ge_B	Scheisestraat 5 5374CP Schaijk [5]	4.50	43.78	
Pand in ge_B	Scheisestraat 5 5374CP Schaijk [6]	4.50	41.38	
Pand in ge_B	Scheisestraat 7 5374CP Schaijk [1]	4.50	47.64	
Pand in ge_B	Scheisestraat 7 5374CP Schaijk [2]	4.50	46.53	
Pand in ge_B	Scheisestraat 7 5374CP Schaijk [3]	4.50	47.90	
Pand in ge_B	Scheisestraat 7 5374CP Schaijk [4]	4.50	45.63	
Pand in ge_B	Scheisestraat 7 5374CP Schaijk [5]	4.50	35.87	
Pand in ge_B	Scheisestraat 7 5374CP Schaijk [6]	4.50	31.39	
Pand in ge_B	Scheisestraat 9 5374CP Schaijk [2]	4.50	51.90	
Pand in ge_B	Scheisestraat 9 5374CP Schaijk [3]	4.50	52.56	
Pand in ge_B	Scheisestraat 9 5374CP Schaijk [4]	4.50	48.87	
Pand in ge_B	Scheisestraat 9 5374CP Schaijk [5]	4.50	41.55	
Pand in ge_B	Scheisestraat 9 5374CP Schaijk [7]	4.50	50.24	
Pand in ge_B	Schimmelpenninckstraat 27 5361CC Grave [1]	4.50	36.02	
Pand in ge_B	Schimmelpenninckstraat 27 5361CC Grave [2]	4.50	32.82	
Pand in ge_B	Schimmelpenninckstraat 27 5361CC Grave [3]	4.50	46.21	
Pand in ge_B	Schimmelpenninckstraat 27 5361CC Grave [4]	4.50	44.09	
Pand in ge_B	Schimmelpenninckstraat 27 5361CC Grave [5]	4.50	34.34	
Pand in ge_B	Schutsboomstraat 67 5374CB Schaijk [1]	4.50	39.02	
Pand in ge_B	Schutsboomstraat 67 5374CB Schaijk [2]	4.50	33.91	
Pand in ge_B	Schutsboomstraat 67 5374CB Schaijk [4]	4.50	45.02	

Alle getoonde dB-waarden zijn A-gewogen

Rapport: Resultatentabel
Model: toekomstige situatie scherm 3m + SMANL5 (geheel N324)
L_{Aeq} totaalresultaten voor toetspunten
Groep: N324
Groepsreductie: Ja

Naam			
Toetspunt	Omschrijving	Hoogte	Lden
Pand in ge_B	Schutsboomstraat 67 5374CB Schaijk [5]	4.50	46.71
Pand in ge_B	Schutsboomstraat 67 5374CB Schaijk [6]	4.50	47.06
Pand in ge_B	Schutsboomstraat 67 5374CB Schaijk [7]	4.50	42.69
Pand in ge_B	Schutsboomstraat 69 5374CB Schaijk [1]	4.50	48.55
Pand in ge_B	Schutsboomstraat 69 5374CB Schaijk [2]	4.50	50.88
Pand in ge_B	Schutsboomstraat 69 5374CB Schaijk [3]	4.50	47.28
Pand in ge_B	Schutsboomstraat 69 5374CB Schaijk [4]	4.50	37.88
Pand in ge_B	Schutsboomstraat 69 5374CB Schaijk [6]	4.50	43.22
Pand in ge_B	Schutsboomstraat 69 5374CB Schaijk [7]	4.50	47.85
Pand in ge_B	Schutsboomstraat 69 5374CB Schaijk [8]	4.50	41.63
Pand in ge_B	Schutsboomstraat 70 5374CD Schaijk [1]	4.50	38.10
Pand in ge_B	Schutsboomstraat 70 5374CD Schaijk [2]	4.50	33.57
Pand in ge_B	Schutsboomstraat 70 5374CD Schaijk [3]	4.50	34.97
Pand in ge_B	Schutsboomstraat 70 5374CD Schaijk [4]	4.50	43.69
Pand in ge_B	Schutsboomstraat 70 a 5374CD Schaijk [1]	4.50	44.73
Pand in ge_B	Schutsboomstraat 70 a 5374CD Schaijk [2]	4.50	44.29
Pand in ge_B	Schutsboomstraat 70 a 5374CD Schaijk [3]	4.50	39.68
Pand in ge_B	Schutsboomstraat 74 5374CD Schaijk [1]	4.50	37.05
Pand in ge_B	Schutsboomstraat 74 5374CD Schaijk [2]	4.50	37.11
Pand in ge_B	Schutsboomstraat 74 5374CD Schaijk [3]	4.50	34.56
Pand in ge_B	Schutsboomstraat 74 5374CD Schaijk [4]	4.50	32.94
Pand in ge_B	Schutsboomstraat 74 5374CD Schaijk [5]	4.50	45.36
Pand in ge_B	Schutsboomstraat 74 5374CD Schaijk [6]	4.50	47.00
Pand in ge_B	Schutsboomstraat 74 a 5374CD Schaijk [1]	4.50	46.91

Alle getoonde dB-waarden zijn A-gewogen

Rapport: Resultatentabel
Model: toekomstige situatie scherm 3m + SMANL5 (geheel N324)
L_{Aeq} totaalresultaten voor toetspunten
Groep: N324
Groepsreductie: Ja

Naam			
Toetspunt	Omschrijving	Hoogte	Lden
Pand in ge_B	Schutsboomstraat 74 a 5374CD Schaijk [2]	4.50	46.63
Pand in ge_B	Schutsboomstraat 74 a 5374CD Schaijk [3]	4.50	45.54
Pand in ge_B	Schutsboomstraat 74 a 5374CD Schaijk [4]	4.50	44.92
Pand in ge_B	Schutsboomstraat 74 a 5374CD Schaijk [5]	4.50	37.46
Pand in ge_B	Schutsboomstraat 76 5374CD Schaijk [2]	4.50	39.81
Pand in ge_B	Schutsboomstraat 76 5374CD Schaijk [4]	4.50	47.46
Pand in ge_B	Schutsboomstraat 76 5374CD Schaijk [6]	4.50	46.33
Pand in ge_B	Schutsboomstraat 78 5374CD Schaijk [1]	4.50	41.35
Pand in ge_B	Schutsboomstraat 78 5374CD Schaijk [3]	4.50	41.86
Pand in ge_B	Schutsboomstraat 78 5374CD Schaijk [6]	4.50	38.07
Pand in ge_B	Schutsboomstraat 78 5374CD Schaijk [7]	4.50	44.72
Pand in ge_B	Schutsboomstraat 78 5374CD Schaijk [8]	4.50	44.10
Pand in ge_B	Schutsboomstraat 80 5374CD Schaijk [1]	4.50	37.91
Pand in ge_B	Schutsboomstraat 80 5374CD Schaijk [2]	4.50	49.45
Pand in ge_B	Schutsboomstraat 80 5374CD Schaijk [3]	4.50	50.66
Pand in ge_B	Schutsboomstraat 80 5374CD Schaijk [4]	4.50	50.81
Pand in ge_B	Schutsboomstraat 80 5374CD Schaijk [5]	4.50	39.84
Pand in ge_B	Schutsboomstraat 80 5374CD Schaijk [6]	4.50	37.54
Pand in ge_B	Schutsboomstraat 80a 5374CD Schaijk [1]	4.50	48.78
Pand in ge_B	Schutsboomstraat 80a 5374CD Schaijk [2]	4.50	47.56
Pand in ge_B	Schutsboomstraat 80a 5374CD Schaijk [3]	4.50	44.32
Pand in ge_B	Schutsboomstraat 82 5374CD Schaijk [3]	4.50	35.51
Pand in ge_B	Schutsboomstraat 82 5374CD Schaijk [4]	4.50	45.80
Pand in ge_B	Schutsboomstraat 82 5374CD Schaijk [5]	4.50	49.23

Alle getoonde dB-waarden zijn A-gewogen

Rapport: Resultatentabel
Model: toekomstige situatie scherm 3m + SMANL5 (geheel N324)
L_{Aeq} totaalresultaten voor toetspunten
Groep: N324
Groepsreductie: Ja

Naam Toetspunt	Omschrijving	Hoogte	Lden
Pand in ge_B	Schutsboomstraat 82 5374CD Schaijk [6]	4.50	48.99
Pand in ge_B	Schutsboomstraat 82 5374CD Schaijk [7]	4.50	40.44
Pand in ge_B	Schutsboomstraat 84 5374CD Schaijk [1]	4.50	51.43
Pand in ge_B	Schutsboomstraat 84 5374CD Schaijk [4]	4.50	39.69
Pand in ge_B	Schutsboomstraat 84 5374CD Schaijk [5]	4.50	51.82
Pand in ge_B	Schutsboomstraat 84 5374CD Schaijk [6]	4.50	50.35
Pand in ge_B	Schutsboomstraat 84 5374CD Schaijk [7]	4.50	46.72
Pand in ge_B	Schutsboomstraat 86 5374CD Schaijk [1]	4.50	54.90
Pand in ge_B	Schutsboomstraat 86 5374CD Schaijk [2]	4.50	54.02
Pand in ge_B	Schutsboomstraat 86 5374CD Schaijk [3]	4.50	50.23
Pand in ge_B	Schutsboomstraat 86 5374CD Schaijk [4]	4.50	41.21
Pand in ge_B	Schutsboomstraat 86 5374CD Schaijk [5]	4.50	43.47
Pand in ge_B	Schutsboomstraat 86 5374CD Schaijk [6]	4.50	46.44
Pand in ge_B	Schutsboomstraat 86 5374CD Schaijk [7]	4.50	52.40
Pand in ge_B	Schutsboomstraat 88 5374CD Schaijk [1]	4.50	57.59
Pand in ge_B	Schutsboomstraat 88 5374CD Schaijk [5]	4.50	48.66
Pand in ge_B	Schutsboomstraat 88 5374CD Schaijk [6]	4.50	47.39
Pand in ge_B	Schutsboomstraat 88 5374CD Schaijk [7]	4.50	57.18
Pand in ge_B	Schutsboomstraat 90 5374CD Schaijk [1]	4.50	42.71
Pand in ge_B	Schutsboomstraat 90 5374CD Schaijk [2]	4.50	44.55
Pand in ge_B	Schutsboomstraat 90 5374CD Schaijk [3]	4.50	54.43
Pand in ge_B	Schutsboomstraat 90 5374CD Schaijk [4]	4.50	56.32
Pand in ge_B	Schutsboomstraat 90 5374CD Schaijk [5]	4.50	54.16
Pand in ge_B	Schutsboomstraat 92 5374CD Schaijk [1]	4.50	52.15

Alle getoonde dB-waarden zijn A-gewogen

Rapport: Resultatentabel
Model: toekomstige situatie scherm 3m + SMANL5 (geheel N324)
L_{Aeq} totaalresultaten voor toetspunten
Groep: N324
Groepsreductie: Ja

Naam Toetspunt	Omschrijving	Hoogte	Lden
Pand in ge_B	Schutsboomstraat 92 5374CD Schaijk [10]	4.50	54.76
Pand in ge_B	Schutsboomstraat 92 5374CD Schaijk [2]	4.50	45.96
Pand in ge_B	Schutsboomstraat 92 5374CD Schaijk [3]	4.50	45.56
Pand in ge_B	Schutsboomstraat 92 5374CD Schaijk [4]	4.50	51.16
Pand in ge_B	Schutsboomstraat 92 5374CD Schaijk [5]	4.50	46.08
Pand in ge_B	Schutsboomstraat 92 5374CD Schaijk [6]	4.50	56.17
Pand in ge_B	Schutsboomstraat 92 5374CD Schaijk [7]	4.50	57.81
Pand in ge_B	Schutsboomstraat 92 5374CD Schaijk [8]	4.50	56.29
Pand in ge_B	Schutsboomstraat 92 5374CD Schaijk [9]	4.50	54.26
Pand in ge_B	Smient 26 5361SR Grave [1]	4.50	35.42
Pand in ge_B	Smient 26 5361SR Grave [2]	4.50	37.95
Pand in ge_B	Smient 26 5361SR Grave [3]	4.50	36.09
Pand in ge_B	Smient 26 5361SR Grave [4]	4.50	34.71
Pand in ge_B	Smient 28 5361SR Grave [1]	4.50	34.21
Pand in ge_B	Smient 28 5361SR Grave [2]	4.50	39.66
Pand in ge_B	Smient 28 5361SR Grave [3]	4.50	41.66
Pand in ge_B	Smient 28 5361SR Grave [4]	4.50	42.24
Pand in ge_B	Smient 30 5361SR Grave [1]	4.50	36.01
Pand in ge_B	Smient 30 5361SR Grave [2]	4.50	38.52
Pand in ge_B	Smient 30 5361SR Grave [3]	4.50	36.24
Pand in ge_B	Smient 30 5361SR Grave [4]	4.50	35.46
Pand in ge_B	Smient 32 5361SR Grave [1]	4.50	35.58
Pand in ge_B	Smient 32 5361SR Grave [2]	4.50	39.09
Pand in ge_B	Smient 32 5361SR Grave [3]	4.50	41.34

Alle getoonde dB-waarden zijn A-gewogen

Rapport: Resultatentabel
Model: toekomstige situatie scherm 3m + SMANL5 (geheel N324)
L_{Aeq} totaalresultaten voor toetspunten
Groep: N324
Groepsreductie: Ja

Naam Toetspunt	Omschrijving	Hoogte	Lden
Pand in ge_B	Smient 32 5361SR Grave [4]	4.50	42.12
Pand in ge_B	Smient 34 5361SR Grave [1]	4.50	41.23
Pand in ge_B	Smient 34 5361SR Grave [2]	4.50	41.36
Pand in ge_B	Smient 34 5361SR Grave [3]	4.50	35.44
Pand in ge_B	Smient 34 5361SR Grave [4]	4.50	31.62
Pand in ge_B	Smient 34 5361SR Grave [5]	4.50	31.18
Pand in ge_B	Smient 34 5361SR Grave [6]	4.50	35.71
Pand in ge_B	Smient 36 5361SR Grave [1]	4.50	41.27
Pand in ge_B	Smient 36 5361SR Grave [2]	4.50	35.99
Pand in ge_B	Smient 36 5361SR Grave [3]	4.50	33.24
Pand in ge_B	Smient 36 5361SR Grave [4]	4.50	32.02
Pand in ge_B	Smient 38 5361SR Grave [1]	4.50	32.15
Pand in ge_B	Smient 38 5361SR Grave [2]	4.50	31.17
Pand in ge_B	Smient 38 5361SR Grave [3]	4.50	37.99
Pand in ge_B	Smient 38 5361SR Grave [4]	4.50	40.08
Pand in ge_B	Smient 40 5361SR Grave [1]	4.50	38.70
Pand in ge_B	Smient 40 5361SR Grave [2]	4.50	41.37
Pand in ge_B	Smient 40 5361SR Grave [3]	4.50	43.66
Pand in ge_B	Smient 40 5361SR Grave [4]	4.50	40.92
Pand in ge_B	Smient 40 5361SR Grave [5]	4.50	37.57
Pand in ge_B	Smient 40 5361SR Grave [6]	4.50	40.05
Pand in ge_B	Smient 42 5361SR Grave [1]	4.50	44.13
Pand in ge_B	Smient 42 5361SR Grave [6]	4.50	39.00
Pand in ge_B	Smient 42 5361SR Grave [7]	4.50	32.26

Alle getoonde dB-waarden zijn A-gewogen

Rapport: Resultatentabel
Model: toekomstige situatie scherm 3m + SMANL5 (geheel N324)
L_{Aeq} totaalresultaten voor toetspunten
Groep: N324
Groepsreductie: Ja

Naam			
Toetspunt	Omschrijving	Hoogte	Lden
Pand in ge_B	Smient 44 5361SR Grave [3]	4.50	43.46
Pand in ge_B	Smient 44 5361SR Grave [4]	4.50	31.74
Pand in ge_B	Smient 44 5361SR Grave [5]	4.50	30.23
Pand in ge_B	Smient 46 5361SR Grave [1]	4.50	44.00
Pand in ge_B	Smient 46 5361SR Grave [5]	4.50	28.88
Pand in ge_B	Smient 46 5361SR Grave [6]	4.50	32.63
Pand in ge_B	Smient 48 5361SR Grave [2]	4.50	44.20
Pand in ge_B	Smient 48 5361SR Grave [3]	4.50	34.36
Pand in ge_B	Smient 48 5361SR Grave [4]	4.50	31.31
Pand in ge_B	Smient 50 5361SR Grave [2]	4.50	44.27
Pand in ge_B	Smient 50 5361SR Grave [3]	4.50	29.80
Pand in ge_B	Smient 50 5361SR Grave [4]	4.50	36.56
Pand in ge_B	Smient 52 5361SR Grave [2]	4.50	34.85
Pand in ge_B	Smient 52 5361SR Grave [3]	4.50	40.51
Pand in ge_B	Smient 52 5361SR Grave [4]	4.50	42.91
Pand in ge_B	Smient 52 5361SR Grave [5]	4.50	43.04
Pand in ge_B	Smient 54 5361SR Grave [1]	4.50	44.06
Pand in ge_B	Smient 54 5361SR Grave [2]	4.50	42.53
Pand in ge_B	Smient 54 5361SR Grave [3]	4.50	36.99
Pand in ge_B	Smient 54 5361SR Grave [6]	4.50	41.41
Pand in ge_B	Smient 56 5361SR Grave [2]	4.50	41.97
Pand in ge_B	Smient 56 5361SR Grave [3]	4.50	44.25
Pand in ge_B	Smient 56 5361SR Grave [4]	4.50	42.74
Pand in ge_B	Smient 58 5361SR Grave [1]	4.50	44.05

Alle getoonde dB-waarden zijn A-gewogen

Rapport: Resultatentabel
Model: toekomstige situatie scherm 3m + SMANL5 (geheel N324)
L_{Aeq} totaalresultaten voor toetspunten
Groep: N324
Groepsreductie: Ja

Naam Toetspunt	Omschrijving	Hoogte	Lden
Pand in ge_B	Smient 58 5361SR Grave [2]	4.50	43.22
Pand in ge_B	Smient 58 5361SR Grave [4]	4.50	42.36
Pand in ge_B	Smient 60 5361SR Grave [2]	4.50	43.14
Pand in ge_B	Smient 60 5361SR Grave [3]	4.50	46.86
Pand in ge_B	Smient 60 5361SR Grave [4]	4.50	44.49
Pand in ge_B	Smient 60 5361SR Grave [5]	4.50	43.20
Pand in ge_B	Smitsweg 1 5375KS Reek [4]	4.50	44.38
Pand in ge_B	Smitsweg 3 5375KS Reek [2]	4.50	41.29
Pand in ge_B	Smitsweg 3 5375KS Reek [3]	4.50	43.02
Pand in ge_B	Soeterstraat 37 5375BG Reek [1]	4.50	44.69
Pand in ge_B	Soeterstraat 37 5375BG Reek [2]	4.50	43.37
Pand in ge_B	Soeterstraat 37 5375BG Reek [4]	4.50	34.65
Pand in ge_B	Soeterstraat 37 5375BG Reek [6]	4.50	44.06
Pand in ge_B	Soeterstraat 54 5375BK Reek [3]	4.50	38.15
Pand in ge_B	Soeterstraat 54 5375BK Reek [4]	4.50	53.57
Pand in ge_B	Soeterstraat 54 5375BK Reek [5]	4.50	57.05
Pand in ge_B	St.Elisabethstraat 12 5361HK Grave [1]	4.50	42.35
Pand in ge_B	St.Elisabethstraat 12 5361HK Grave [2]	4.50	43.57
Pand in ge_B	St.Elisabethstraat 12 5361HK Grave [3]	4.50	47.51
Pand in ge_B	St.Elisabethstraat 12 5361HK Grave [4]	4.50	45.41
Pand in ge_B	St.Elisabethstraat 12 5361HK Grave [5]	4.50	44.40
Pand in ge_B	St.Elisabethstraat 12 5361HK Grave [6]	4.50	40.12
Pand in ge_B	St.Elisabethstraat 12 5361HK Grave [7]	4.50	41.55
Pand in ge_B	St.Henricusweg 1 5361EE Grave [1]	4.50	42.71

Alle getoonde dB-waarden zijn A-gewogen

Rapport: Resultatentabel
Model: toekomstige situatie scherm 3m + SMANL5 (geheel N324)
L_{Aeq} totaalresultaten voor toetspunten
Groep: N324
Groepsreductie: Ja

Naam Toetspunt	Omschrijving	Hoogte	Lden
Pand in ge_B	St.Henricusweg 1 5361EE Grave [2]	4.50	51.22
Pand in ge_B	St.Henricusweg 1 5361EE Grave [3]	4.50	51.50
Pand in ge_B	St.Henricusweg 11 5361EE Grave [1]	4.50	45.84
Pand in ge_B	St.Henricusweg 11 5361EE Grave [2]	4.50	37.17
Pand in ge_B	St.Henricusweg 11 5361EE Grave [3]	4.50	33.94
Pand in ge_B	St.Henricusweg 21 5361EE Grave [1]	4.50	32.54
Pand in ge_B	St.Henricusweg 21 5361EE Grave [2]	4.50	39.78
Pand in ge_B	St.Henricusweg 21 5361EE Grave [3]	4.50	44.86
Pand in ge_B	St.Henricusweg 23 5361EE Grave [1]	4.50	44.70
Pand in ge_B	St.Henricusweg 23 5361EE Grave [2]	4.50	32.77
Pand in ge_B	St.Henricusweg 25 5361EE Grave [1]	4.50	44.00
Pand in ge_B	St.Henricusweg 25 5361EE Grave [2]	4.50	33.12
Pand in ge_B	St.Henricusweg 27 5361EE Grave [1]	4.50	42.30
Pand in ge_B	St.Henricusweg 27 5361EE Grave [2]	4.50	32.98
Pand in ge_B	St.Henricusweg 29 5361EE Grave [1]	4.50	32.74
Pand in ge_B	St.Henricusweg 29 5361EE Grave [2]	4.50	41.37
Pand in ge_B	St.Henricusweg 31 5361EE Grave [1]	4.50	41.08
Pand in ge_B	St.Henricusweg 31 5361EE Grave [2]	4.50	30.49
Pand in ge_B	St.Henricusweg 31 5361EE Grave [3]	4.50	32.88
Pand in ge_B	St.Henricusweg 33 5361EE Grave [1]	4.50	32.54
Pand in ge_B	St.Henricusweg 33 5361EE Grave [2]	4.50	32.65
Pand in ge_B	St.Henricusweg 33 5361EE Grave [3]	4.50	40.95
Pand in ge_B	St.Henricusweg 35 5361EE Grave [1]	4.50	32.21
Pand in ge_B	St.Henricusweg 35 5361EE Grave [2]	4.50	40.70

Alle getoonde dB-waarden zijn A-gewogen

Rapport: Resultatentabel
Model: toekomstige situatie scherm 3m + SMANL5 (geheel N324)
L_{Aeq} totaalresultaten voor toetspunten
Groep: N324
Groepsreductie: Ja

Naam Toetspunt	Omschrijving	Hoogte	Lden
Pand in ge_B	St.Henricusweg 37 5361EE Grave [1]	4.50	40.44
Pand in ge_B	St.Henricusweg 37 5361EE Grave [2]	4.50	32.54
Pand in ge_B	St.Henricusweg 39 5361EE Grave [1]	4.50	40.52
Pand in ge_B	St.Henricusweg 39 5361EE Grave [2]	4.50	37.89
Pand in ge_B	St.Henricusweg 39 5361EE Grave [3]	4.50	32.08
Pand in ge_B	St.Henricusweg 41 5361EE Grave [1]	4.50	30.94
Pand in ge_B	St.Henricusweg 41 5361EE Grave [2]	4.50	33.60
Pand in ge_B	St.Henricusweg 41 5361EE Grave [3]	4.50	39.62
Pand in ge_B	St.Henricusweg 43 5361EE Grave [1]	4.50	40.05
Pand in ge_B	St.Henricusweg 43 5361EE Grave [2]	4.50	30.80
Pand in ge_B	St.Henricusweg 45 5361EE Grave [1]	4.50	41.48
Pand in ge_B	St.Henricusweg 45 5361EE Grave [2]	4.50	31.16
Pand in ge_B	St.Henricusweg 47 5361EE Grave [1]	4.50	30.85
Pand in ge_B	St.Henricusweg 47 5361EE Grave [2]	4.50	41.80
Pand in ge_B	St.Henricusweg 49 5361EE Grave [1]	4.50	30.40
Pand in ge_B	St.Henricusweg 49 5361EE Grave [2]	4.50	42.82
Pand in ge_B	St.Henricusweg 5 5361EE Grave [1]	4.50	37.90
Pand in ge_B	St.Henricusweg 5 5361EE Grave [2]	4.50	48.77
Pand in ge_B	St.Henricusweg 51 5361EE Grave [1]	4.50	43.24
Pand in ge_B	St.Henricusweg 51 5361EE Grave [2]	4.50	42.57
Pand in ge_B	St.Henricusweg 51 5361EE Grave [3]	4.50	31.96
Pand in ge_B	St.Henricusweg 51 5361EE Grave [4]	4.50	35.41
Pand in ge_B	St.Henricusweg 51 5361EE Grave [5]	4.50	32.35
Pand in ge_B	St.Henricusweg 51 5361EE Grave [6]	4.50	30.87

Alle getoonde dB-waarden zijn A-gewogen

Rapport: Resultatentabel
Model: toekomstige situatie scherm 3m + SMANL5 (geheel N324)
L_{Aeq} totaalresultaten voor toetspunten
Groep: N324
Groepsreductie: Ja

Naam			
Toetspunt	Omschrijving	Hoogte	Lden
Pand in ge_B	St.Henricusweg 7 5361EE Grave [1]	4.50	36.53
Pand in ge_B	St.Henricusweg 7 5361EE Grave [2]	4.50	47.61
Pand in ge_B	St.Henricusweg 9 5361EE Grave [1]	4.50	34.37
Pand in ge_B	St.Henricusweg 9 5361EE Grave [2]	4.50	46.80
Pand in ge_B	Stadhouderslaan 10 5361BN Grave [1]	4.50	41.95
Pand in ge_B	Stadhouderslaan 10 5361BN Grave [2]	4.50	41.35
Pand in ge_B	Stadhouderslaan 10 5361BN Grave [3]	4.50	38.69
Pand in ge_B	Stadhouderslaan 10 5361BN Grave [4]	4.50	31.70
Pand in ge_B	Stadhouderslaan 10 5361BN Grave [5]	4.50	31.60
Pand in ge_B	Stadhouderslaan 10 5361BN Grave [6]	4.50	29.96
Pand in ge_B	Stadhouderslaan 12 5361BN Grave [1]	4.50	32.23
Pand in ge_B	Stadhouderslaan 12 5361BN Grave [2]	4.50	31.39
Pand in ge_B	Stadhouderslaan 12 5361BN Grave [3]	4.50	31.90
Pand in ge_B	Stadhouderslaan 12 5361BN Grave [4]	4.50	41.04
Pand in ge_B	Stadhouderslaan 12 5361BN Grave [5]	4.50	41.17
Pand in ge_B	Stadhouderslaan 14 5361BN Grave [1]	4.50	40.45
Pand in ge_B	Stadhouderslaan 14 5361BN Grave [2]	4.50	34.04
Pand in ge_B	Stadhouderslaan 14 5361BN Grave [3]	4.50	31.97
Pand in ge_B	Stadhouderslaan 16 5361BN Grave [1]	4.50	29.95
Pand in ge_B	Stadhouderslaan 16 5361BN Grave [2]	4.50	34.29
Pand in ge_B	Stadhouderslaan 16 5361BN Grave [3]	4.50	41.38
Pand in ge_B	Stadhouderslaan 18 5361BP Grave [1]	4.50	48.28
Pand in ge_B	Stadhouderslaan 18 5361BP Grave [2]	4.50	43.74
Pand in ge_B	Stadhouderslaan 18 5361BP Grave [3]	4.50	35.58

Alle getoonde dB-waarden zijn A-gewogen

Rapport: Resultatentabel
Model: toekomstige situatie scherm 3m + SMANL5 (geheel N324)
L_{Aeq} totaalresultaten voor toetspunten
Groep: N324
Groepsreductie: Ja

Naam Toetspunt	Omschrijving	Hoogte	Lden
Pand in ge_B	Stadhouderslaan 18 5361BP Grave [5]	4.50	32.99
Pand in ge_B	Stadhouderslaan 2 5361BN Grave [1]	4.50	41.63
Pand in ge_B	Stadhouderslaan 2 5361BN Grave [2]	4.50	42.18
Pand in ge_B	Stadhouderslaan 2 5361BN Grave [3]	4.50	41.55
Pand in ge_B	Stadhouderslaan 2 5361BN Grave [4]	4.50	35.37
Pand in ge_B	Stadhouderslaan 2 5361BN Grave [5]	4.50	35.24
Pand in ge_B	Stadhouderslaan 2 5361BN Grave [6]	4.50	33.42
Pand in ge_B	Stadhouderslaan 2 5361BN Grave [7]	4.50	41.06
Pand in ge_B	Stadhouderslaan 20 5361BP Grave [1]	4.50	48.53
Pand in ge_B	Stadhouderslaan 20 5361BP Grave [2]	4.50	30.43
Pand in ge_B	Stadhouderslaan 20 5361BP Grave [4]	4.50	35.01
Pand in ge_B	Stadhouderslaan 22 5361BP Grave [1]	4.50	30.60
Pand in ge_B	Stadhouderslaan 22 5361BP Grave [3]	4.50	34.21
Pand in ge_B	Stadhouderslaan 22 5361BP Grave [4]	4.50	44.65
Pand in ge_B	Stadhouderslaan 22 5361BP Grave [5]	4.50	48.71
Pand in ge_B	Stadhouderslaan 24 5361BP Grave [1]	4.50	48.86
Pand in ge_B	Stadhouderslaan 24 5361BP Grave [2]	4.50	44.91
Pand in ge_B	Stadhouderslaan 24 5361BP Grave [3]	4.50	33.18
Pand in ge_B	Stadhouderslaan 26 5361BP Grave [2]	4.50	35.20
Pand in ge_B	Stadhouderslaan 26 5361BP Grave [3]	4.50	49.02
Pand in ge_B	Stadhouderslaan 28 5361BP Grave [1]	4.50	49.25
Pand in ge_B	Stadhouderslaan 28 5361BP Grave [3]	4.50	34.50
Pand in ge_B	Stadhouderslaan 30 5361BP Grave [1]	4.50	34.63
Pand in ge_B	Stadhouderslaan 30 5361BP Grave [2]	4.50	45.50

Alle getoonde dB-waarden zijn A-gewogen

Rapport: Resultatentabel
Model: toekomstige situatie scherm 3m + SMANL5 (geheel N324)
L_{Aeq} totaalresultaten voor toetspunten
Groep: N324
Groepsreductie: Ja

Naam			
Toetspunt	Omschrijving	Hoogte	Lden
Pand in ge_B	Stadhouderslaan 30 5361BP Grave [3]	4.50	49.43
Pand in ge_B	Stadhouderslaan 32 5361BP Grave [1]	4.50	49.79
Pand in ge_B	Stadhouderslaan 32 5361BP Grave [2]	4.50	45.48
Pand in ge_B	Stadhouderslaan 32 5361BP Grave [3]	4.50	34.50
Pand in ge_B	Stadhouderslaan 34 5361BP Grave [1]	4.50	50.00
Pand in ge_B	Stadhouderslaan 34 5361BP Grave [2]	4.50	34.15
Pand in ge_B	Stadhouderslaan 36 5361BP Grave [1]	4.50	33.99
Pand in ge_B	Stadhouderslaan 36 5361BP Grave [2]	4.50	43.64
Pand in ge_B	Stadhouderslaan 36 5361BP Grave [3]	4.50	50.21
Pand in ge_B	Stadhouderslaan 4 5361BN Grave [1]	4.50	42.69
Pand in ge_B	Stadhouderslaan 4 5361BN Grave [2]	4.50	41.60
Pand in ge_B	Stadhouderslaan 4 5361BN Grave [3]	4.50	35.91
Pand in ge_B	Stadhouderslaan 4 5361BN Grave [4]	4.50	31.53
Pand in ge_B	Stadhouderslaan 4 5361BN Grave [5]	4.50	32.36
Pand in ge_B	Stadhouderslaan 6 5361BN Grave [1]	4.50	32.82
Pand in ge_B	Stadhouderslaan 6 5361BN Grave [2]	4.50	31.94
Pand in ge_B	Stadhouderslaan 6 5361BN Grave [3]	4.50	39.73
Pand in ge_B	Stadhouderslaan 6 5361BN Grave [4]	4.50	42.11
Pand in ge_B	Stadhouderslaan 6 5361BN Grave [5]	4.50	42.28
Pand in ge_B	Stadhouderslaan 6 5361BN Grave [6]	4.50	43.14
Pand in ge_B	Stadhouderslaan 8 5361BN Grave [1]	4.50	39.63
Pand in ge_B	Stadhouderslaan 8 5361BN Grave [2]	4.50	40.90
Pand in ge_B	Stadhouderslaan 8 5361BN Grave [3]	4.50	41.13
Pand in ge_B	Stadhouderslaan 8 5361BN Grave [4]	4.50	43.33

Alle getoonde dB-waarden zijn A-gewogen

Rapport: Resultatentabel
Model: toekomstige situatie scherm 3m + SMANL5 (geheel N324)
L_{Aeq} totaalresultaten voor toetspunten
Groep: N324
Groepsreductie: Ja

Naam Toetspunt	Omschrijving	Hoogte	Lden
Pand in ge_B	Stadhouderslaan 8 5361BN Grave [5]	4.50	39.03
Pand in ge_B	Stadhouderslaan 8 5361BN Grave [6]	4.50	38.21
Pand in ge_B	Stadhouderslaan 8 5361BN Grave [7]	4.50	31.81
Pand in ge_B	Stadhouderslaan 8 5361BN Grave [8]	4.50	32.29
Pand in ge_B	Stadhouderslaan 8 5361BN Grave [9]	4.50	32.78
Pand in ge_B	Steegschenhofscheweg 1 5363SR Velp [1]	4.50	57.43
Pand in ge_B	Steegschenhofscheweg 1 5363SR Velp [2]	4.50	49.58
Pand in ge_B	Steegschenhofscheweg 1 5363SR Velp [4]	4.50	49.22
Pand in ge_B	Steegschenhofscheweg 1 5363SR Velp [6]	4.50	58.54
Pand in ge_B	Steegschenhofscheweg 1 5363SR Velp [7]	4.50	60.03
Pand in ge_B	Steegschenhofscheweg 11 5363SR Velp [1]	4.50	45.67
Pand in ge_B	Steegschenhofscheweg 11 5363SR Velp [2]	4.50	40.65
Pand in ge_B	Steegschenhofscheweg 11 5363SR Velp [3]	4.50	42.05
Pand in ge_B	Steegschenhofscheweg 11 5363SR Velp [4]	4.50	45.94
Pand in ge_B	Steegschenhofscheweg 11 5363SR Velp [5]	4.50	44.54
Pand in ge_B	Steegschenhofscheweg 11 5363SR Velp [6]	4.50	46.75
Pand in ge_B	Steegschenhofscheweg 11 5363SR Velp [7]	4.50	47.56
Pand in ge_B	Steegschenhofscheweg 11 5363SR Velp [8]	4.50	46.48
Pand in ge_B	Steegschenhofscheweg 15 5363SR Velp [1]	4.50	43.32
Pand in ge_B	Steegschenhofscheweg 15 5363SR Velp [2]	4.50	36.82
Pand in ge_B	Steegschenhofscheweg 15 5363SR Velp [3]	4.50	29.78
Pand in ge_B	Steegschenhofscheweg 15 5363SR Velp [4]	4.50	31.21
Pand in ge_B	Steegschenhofscheweg 15 5363SR Velp [5]	4.50	38.18
Pand in ge_B	Steegschenhofscheweg 15 5363SR Velp [6]	4.50	46.12

Alle getoonde dB-waarden zijn A-gewogen

Rapport: Resultatentabel
Model: toekomstige situatie scherm 3m + SMANL5 (geheel N324)
L_{Aeq} totaalresultaten voor toetspunten
Groep: N324
Groepsreductie: Ja

Naam Toetspunt	Omschrijving	Hoogte	Lden
Pand in ge_B	Steegschenhofscheweg 5 a 5363SR Velp [1]	4.50	41.61
Pand in ge_B	Steegschenhofscheweg 5 a 5363SR Velp [3]	4.50	46.57
Pand in ge_B	Steegschenhofscheweg 5 a 5363SR Velp [5]	4.50	39.71
Pand in ge_B	Steegschenhofscheweg 5 a 5363SR Velp [6]	4.50	54.44
Pand in ge_B	Steegschenhofscheweg 5 a 5363SR Velp [7]	4.50	58.16
Pand in ge_B	Steegschenhofscheweg 5 a 5363SR Velp [8]	4.50	51.67
Pand in ge_B	Steegschenhofscheweg 9 5363SR Velp [1]	4.50	43.79
Pand in ge_B	Steegschenhofscheweg 9 5363SR Velp [2]	4.50	49.34
Pand in ge_B	Steegschenhofscheweg 9 5363SR Velp [3]	4.50	47.62
Pand in ge_B	Steegschenhofscheweg 9 5363SR Velp [4]	4.50	44.20
Pand in ge_B	Tolschestraat 1 5363TB Velp [3]	4.50	48.00
Pand in ge_B	Tolschestraat 1 5363TB Velp [4]	4.50	54.11
Pand in ge_B	Tolschestraat 1 5363TB Velp [5]	4.50	61.35
Pand in ge_B	Tolschestraat 1 5363TB Velp [6]	4.50	61.31
Pand in ge_B	Tolschestraat 1 5363TB Velp [7]	4.50	57.31
Pand in ge_B	Tolschestraat 11 5363TB Velp [1]	4.50	40.31
Pand in ge_B	Tolschestraat 11 5363TB Velp [3]	4.50	42.49
Pand in ge_B	Tolschestraat 11 5363TB Velp [4]	4.50	42.62
Pand in ge_B	Tolschestraat 11 5363TB Velp [5]	4.50	43.99
Pand in ge_B	Tolschestraat 11 a 5363TB Velp [1]	4.50	34.47
Pand in ge_B	Tolschestraat 11 a 5363TB Velp [3]	4.50	44.76
Pand in ge_B	Tolschestraat 11 a 5363TB Velp [4]	4.50	41.93
Pand in ge_B	Tolschestraat 11 a 5363TB Velp [5]	4.50	43.14
Pand in ge_B	Tolschestraat 13 5363TB Velp [3]	4.50	32.04

Alle getoonde dB-waarden zijn A-gewogen

Rapport: Resultatentabel
Model: toekomstige situatie scherm 3m + SMANL5 (geheel N324)
L_{Aeq} totaalresultaten voor toetspunten
Groep: N324
Groepsreductie: Ja

Naam			
Toetspunt	Omschrijving	Hoogte	Lden
Pand in ge_B	Tolschestraat 13 a 5363TB Velp [6]	4.50	42.93
Pand in ge_B	Tolschestraat 15 5363TB Velp [5]	4.50	42.28
Pand in ge_B	Tolschestraat 15 5363TB Velp [7]	4.50	33.11
Pand in ge_B	Tolschestraat 15 5363TB Velp [9]	4.50	41.09
Pand in ge_B	Tolschestraat 2 5363TC Velp [1]	4.50	53.41
Pand in ge_B	Tolschestraat 2 5363TC Velp [10]	4.50	50.98
Pand in ge_B	Tolschestraat 2 5363TC Velp [11]	4.50	51.73
Pand in ge_B	Tolschestraat 2 5363TC Velp [12]	4.50	45.88
Pand in ge_B	Tolschestraat 2 5363TC Velp [14]	4.50	44.13
Pand in ge_B	Tolschestraat 2 5363TC Velp [16]	4.50	40.55
Pand in ge_B	Tolschestraat 2 5363TC Velp [18]	4.50	43.26
Pand in ge_B	Tolschestraat 2 5363TC Velp [2]	4.50	55.32
Pand in ge_B	Tolschestraat 2 5363TC Velp [20]	4.50	34.71
Pand in ge_B	Tolschestraat 2 5363TC Velp [22]	4.50	33.40
Pand in ge_B	Tolschestraat 2 5363TC Velp [27]	4.50	32.49
Pand in ge_B	Tolschestraat 2 5363TC Velp [3]	4.50	56.06
Pand in ge_B	Tolschestraat 2 5363TC Velp [36]	4.50	32.45
Pand in ge_B	Tolschestraat 2 5363TC Velp [37]	4.50	33.49
Pand in ge_B	Tolschestraat 2 5363TC Velp [38]	4.50	35.27
Pand in ge_B	Tolschestraat 2 5363TC Velp [39]	4.50	51.91
Pand in ge_B	Tolschestraat 2 5363TC Velp [6]	4.50	55.41
Pand in ge_B	Tolschestraat 2 5363TC Velp [7]	4.50	54.49
Pand in ge_B	Tolschestraat 2 5363TC Velp [8]	4.50	48.47
Pand in ge_B	Tolschestraat 2 5363TC Velp [9]	4.50	50.23

Alle getoonde dB-waarden zijn A-gewogen

Rapport: Resultatentabel
Model: toekomstige situatie scherm 3m + SMANL5 (geheel N324)
L_{Aeq} totaalresultaten voor toetspunten
Groep: N324
Groepsreductie: Ja

Naam			
Toetspunt	Omschrijving	Hoogte	Lden
Pand in ge_B	Tolschestraat 3 a 5363TB Velp [1]	4.50	44.31
Pand in ge_B	Tolschestraat 3 a 5363TB Velp [10]	4.50	50.38
Pand in ge_B	Tolschestraat 3 a 5363TB Velp [11]	4.50	42.62
Pand in ge_B	Tolschestraat 3 a 5363TB Velp [12]	4.50	42.80
Pand in ge_B	Tolschestraat 3 a 5363TB Velp [13]	4.50	45.65
Pand in ge_B	Tolschestraat 3 a 5363TB Velp [2]	4.50	52.96
Pand in ge_B	Tolschestraat 3 a 5363TB Velp [6]	4.50	45.15
Pand in ge_B	Tolschestraat 3 a 5363TB Velp [7]	4.50	43.93
Pand in ge_B	Tolschestraat 3 a 5363TB Velp [8]	4.50	45.42
Pand in ge_B	Tolschestraat 3 a 5363TB Velp [9]	4.50	51.28
Pand in ge_B	Tolschestraat 5 5363TB Velp [4]	4.50	48.71
Pand in ge_B	Tolschestraat 5 5363TB Velp [5]	4.50	47.88
Pand in ge_B	Tolschestraat 5 5363TB Velp [6]	4.50	50.01
Pand in ge_B	Tolschestraat 5 5363TB Velp [7]	4.50	49.49
Pand in ge_B	Tolschestraat 5 5363TB Velp [8]	4.50	36.82
Pand in ge_B	Tolschestraat 7 5363TB Velp [2]	4.50	48.16
Pand in ge_B	Tolschestraat 7 5363TB Velp [3]	4.50	47.62
Pand in ge_B	Tolschestraat 7 5363TB Velp [4]	4.50	46.35
Pand in ge_B	Tolschestraat 7 5363TB Velp [6]	4.50	43.98
Pand in ge_B	Tolschestraat 9 5363TB Velp [2]	4.50	46.10
Pand in ge_B	Tolschestraat 9 5363TB Velp [3]	4.50	42.91
Pand in ge_B	Tolschestraat 9 5363TB Velp [4]	4.50	44.42
Pand in ge_B	Tolschestraat 9 5363TB Velp [5]	4.50	42.51
Pand in ge_B	Trompetterstraat 11 5361EP Grave [1]	4.50	33.59

Alle getoonde dB-waarden zijn A-gewogen

Rapport: Resultatentabel
Model: toekomstige situatie scherm 3m + SMANL5 (geheel N324)
L_{Aeq} totaalresultaten voor toetspunten
Groep: N324
Groepsreductie: Ja

Naam			
Toetspunt	Omschrijving	Hoogte	Lden
Pand in ge_B	Trompetterstraat 11 5361EP Grave [2]	4.50	45.85
Pand in ge_B	Trompetterstraat 13 5361EP Grave [1]	4.50	46.74
Pand in ge_B	Trompetterstraat 13 5361EP Grave [2]	4.50	33.32
Pand in ge_B	Trompetterstraat 15 5361EP Grave [1]	4.50	47.61
Pand in ge_B	Trompetterstraat 15 5361EP Grave [2]	4.50	35.81
Pand in ge_B	Trompetterstraat 15 5361EP Grave [3]	4.50	32.48
Pand in ge_B	Trompetterstraat 38 5361ER Grave [1]	4.50	43.77
Pand in ge_B	Trompetterstraat 38 5361ER Grave [2]	4.50	37.08
Pand in ge_B	Trompetterstraat 38 5361ER Grave [3]	4.50	42.12
Pand in ge_B	Trompetterstraat 38 5361ER Grave [4]	4.50	43.18
Pand in ge_B	Trompetterstraat 40 5361ER Grave [1]	4.50	43.22
Pand in ge_B	Trompetterstraat 40 5361ER Grave [2]	4.50	36.16
Pand in ge_B	Trompetterstraat 40 5361ER Grave [3]	4.50	43.58
Pand in ge_B	Trompetterstraat 42 5361ER Grave [1]	4.50	44.21
Pand in ge_B	Trompetterstraat 42 5361ER Grave [2]	4.50	39.29
Pand in ge_B	Trompetterstraat 42 5361ER Grave [3]	4.50	42.98
Pand in ge_B	Trompetterstraat 44 5361ER Grave [1]	4.50	43.76
Pand in ge_B	Trompetterstraat 44 5361ER Grave [2]	4.50	42.26
Pand in ge_B	Trompetterstraat 44 5361ER Grave [3]	4.50	44.73
Pand in ge_B	Trompetterstraat 9 5361EP Grave [1]	4.50	33.90
Pand in ge_B	Trompetterstraat 9 5361EP Grave [2]	4.50	35.51
Pand in ge_B	Trompetterstraat 9 5361EP Grave [3]	4.50	44.92
Pand in ge_B	Udensedreef 1 5374RK Schaijk [1]	4.50	44.91
Pand in ge_B	Udensedreef 1 5374RK Schaijk [10]	4.50	35.96

Alle getoonde dB-waarden zijn A-gewogen

Rapport: Resultatentabel
Model: toekomstige situatie scherm 3m + SMANL5 (geheel N324)
L_{Aeq} totaalresultaten voor toetspunten
Groep: N324
Groepsreductie: Ja

Naam			
Toetspunt	Omschrijving	Hoogte	Lden
Pand in ge_B	Udensedreef 1 5374RK Schaijk [11]	4.50	45.20
Pand in ge_B	Udensedreef 1 5374RK Schaijk [12]	4.50	45.67
Pand in ge_B	Udensedreef 1 5374RK Schaijk [13]	4.50	46.18
Pand in ge_B	Udensedreef 1 5374RK Schaijk [14]	4.50	46.12
Pand in ge_B	Udensedreef 1 5374RK Schaijk [15]	4.50	46.00
Pand in ge_B	Udensedreef 1 5374RK Schaijk [2]	4.50	39.64
Pand in ge_B	Udensedreef 1 5374RK Schaijk [3]	4.50	40.80
Pand in ge_B	Udensedreef 1 5374RK Schaijk [4]	4.50	42.06
Pand in ge_B	Udensedreef 1 5374RK Schaijk [5]	4.50	41.58
Pand in ge_B	Udensedreef 1 5374RK Schaijk [6]	4.50	35.21
Pand in ge_B	Udensedreef 1 5374RK Schaijk [7]	4.50	35.60
Pand in ge_B	Udensedreef 1 5374RK Schaijk [8]	4.50	42.90
Pand in ge_B	Udensedreef 1 5374RK Schaijk [9]	4.50	41.28
Pand in ge_B	Valkhofscheweg 13 5363SN Velp [1]	4.50	43.44
Pand in ge_B	Valkhofscheweg 13 5363SN Velp [2]	4.50	44.04
Pand in ge_B	Valkhofscheweg 13 5363SN Velp [3]	4.50	43.15
Pand in ge_B	Valkhofscheweg 13 5363SN Velp [4]	4.50	40.56
Pand in ge_B	Valkhofscheweg 13 5363SN Velp [8]	4.50	52.44
Pand in ge_B	Valkhofscheweg 13 5363SN Velp [9]	4.50	53.98
Pand in ge_B	Valkhofscheweg 15 5363SN Velp [1]	4.50	49.61
Pand in ge_B	Valkhofscheweg 15 5363SN Velp [2]	4.50	41.27
Pand in ge_B	Valkhofscheweg 15 5363SN Velp [4]	4.50	49.88
Pand in ge_B	Valkhofscheweg 15 5363SN Velp [5]	4.50	53.27
Pand in ge_B	Valkhofscheweg 16 5363SN Velp [1]	4.50	51.92

Alle getoonde dB-waarden zijn A-gewogen

Rapport: Resultatentabel
Model: toekomstige situatie scherm 3m + SMANL5 (geheel N324)
L_{Aeq} totaalresultaten voor toetspunten
Groep: N324
Groepsreductie: Ja

Naam			
Toetspunt	Omschrijving	Hoogte	Lden
Pand in ge_B	Valkhofscheweg 16 5363SN Velp [2]	4.50	45.35
Pand in ge_B	Valkhofscheweg 16 5363SN Velp [3]	4.50	49.17
Pand in ge_B	Valkhofscheweg 16 5363SN Velp [4]	4.50	43.03
Pand in ge_B	Valkhofscheweg 16 5363SN Velp [7]	4.50	41.68
Pand in ge_B	Valkhofscheweg 16 5363SN Velp [8]	4.50	51.19
Pand in ge_B	Valkhofscheweg 2 5363SN Velp [1]	4.50	43.62
Pand in ge_B	Valkhofscheweg 2 5363SN Velp [2]	4.50	43.53
Pand in ge_B	Valkhofscheweg 2 5363SN Velp [3]	4.50	39.81
Pand in ge_B	Valkhofscheweg 2 5363SN Velp [4]	4.50	29.43
Pand in ge_B	Valkhofscheweg 2 5363SN Velp [5]	4.50	27.70
Pand in ge_B	Valkhofscheweg 2 5363SN Velp [6]	4.50	41.06
Pand in ge_B	Valkhofscheweg 2 a 5363SN Velp [1]	4.50	43.56
Pand in ge_B	Valkhofscheweg 2 a 5363SN Velp [2]	4.50	45.64
Pand in ge_B	Valkhofscheweg 2 a 5363SN Velp [3]	4.50	40.94
Pand in ge_B	Valkhofscheweg 2 a 5363SN Velp [4]	4.50	39.65
Pand in ge_B	Valkhofscheweg 2 a 5363SN Velp [5]	4.50	36.85
Pand in ge_B	Valkhofscheweg 2 a 5363SN Velp [6]	4.50	40.32
Pand in ge_B	Valkhofscheweg 2 a 5363SN Velp [7]	4.50	40.84
Pand in ge_B	Valkhofscheweg 4 5363SN Velp [1]	4.50	44.80
Pand in ge_B	Valkhofscheweg 4 5363SN Velp [2]	4.50	46.75
Pand in ge_B	Valkhofscheweg 4 5363SN Velp [3]	4.50	41.96
Pand in ge_B	Valkhofscheweg 4 5363SN Velp [4]	4.50	41.06
Pand in ge_B	Valkhofscheweg 6 5363SN Velp [1]	4.50	43.66
Pand in ge_B	Valkhofscheweg 6 5363SN Velp [2]	4.50	45.99

Alle getoonde dB-waarden zijn A-gewogen

Rapport: Resultatentabel
Model: toekomstige situatie scherm 3m + SMANL5 (geheel N324)
L_{Aeq} totaalresultaten voor toetspunten
Groep: N324
Groepsreductie: Ja

Naam			
Toetspunt	Omschrijving	Hoogte	Lden
Pand in ge_B	Valkhofscheweg 6 5363SN Velp [3]	4.50	44.41
Pand in ge_B	Valkhofscheweg 6 5363SN Velp [4]	4.50	43.93
Pand in ge_B	Valkhofscheweg 6 5363SN Velp [5]	4.50	42.76
Pand in ge_B	Venesteinlaan 1 5363SZ Velp [1]	4.50	39.95
Pand in ge_B	Venesteinlaan 1 5363SZ Velp [2]	4.50	45.38
Pand in ge_B	Venesteinlaan 1 5363SZ Velp [3]	4.50	46.66
Pand in ge_B	Venesteinlaan 1 5363SZ Velp [4]	4.50	47.81
Pand in ge_B	Venesteinlaan 1 5363SZ Velp [5]	4.50	44.39
Pand in ge_B	Venesteinlaan 1 5363SZ Velp [6]	4.50	43.34
Pand in ge_B	Venesteinlaan 1 5363SZ Velp [7]	4.50	42.37
Pand in ge_B	Venesteinlaan 2 5363SZ Velp [1]	4.50	50.33
Pand in ge_B	Venesteinlaan 2 5363SZ Velp [2]	4.50	42.53
Pand in ge_B	Venesteinlaan 2 5363SZ Velp [4]	4.50	42.31
Pand in ge_B	Venesteinlaan 2 5363SZ Velp [5]	4.50	47.87
Pand in ge_B	Venesteinlaan 3 5363SZ Velp [1]	4.50	34.01
Pand in ge_B	Venesteinlaan 3 5363SZ Velp [2]	4.50	44.34
Pand in ge_B	Venesteinlaan 3 5363SZ Velp [3]	4.50	44.71
Pand in ge_B	Venesteinlaan 3 5363SZ Velp [4]	4.50	46.78
Pand in ge_B	Venesteinlaan 3 5363SZ Velp [5]	4.50	46.63
Pand in ge_B	Venesteinlaan 3 5363SZ Velp [6]	4.50	43.33
Pand in ge_B	Venesteinlaan 3 5363SZ Velp [7]	4.50	40.98
Pand in ge_B	Venesteinlaan 3 5363SZ Velp [8]	4.50	32.81
Pand in ge_B	Venstraat 1 5375KM Reek [1]	4.50	53.78
Pand in ge_B	Venstraat 1 5375KM Reek [2]	4.50	53.20

Alle getoonde dB-waarden zijn A-gewogen

Rapport: Resultatentabel
Model: toekomstige situatie scherm 3m + SMANL5 (geheel N324)
L_{Aeq} totaalresultaten voor toetspunten
Groep: N324
Groepsreductie: Ja

Naam Toetspunt	Omschrijving	Hoogte	Lden
Pand in ge_B	Venstraat 1 5375KM Reek [3]	4.50	45.21
Pand in ge_B	Venstraat 1 5375KM Reek [4]	4.50	43.38
Pand in ge_B	Venstraat 1 5375KM Reek [5]	4.50	44.62
Pand in ge_B	Venstraat 1 5375KM Reek [6]	4.50	49.13
Pand in ge_B	Venstraat 2 5363SM Velp [1]	4.50	34.62
Pand in ge_B	Venstraat 2 5363SM Velp [2]	4.50	39.89
Pand in ge_B	Venstraat 2 5363SM Velp [3]	4.50	40.06
Pand in ge_B	Venstraat 2 5363SM Velp [4]	4.50	40.11
Pand in ge_B	Venstraat 2 5363SM Velp [5]	4.50	36.85
Pand in ge_B	Venstraat 2 5363SM Velp [6]	4.50	33.89
Pand in ge_B	Venstraat 2 5375KM Reek [1]	4.50	42.32
Pand in ge_B	Venstraat 2 5375KM Reek [2]	4.50	31.03
Pand in ge_B	Venstraat 2 5375KM Reek [3]	4.50	42.96
Pand in ge_B	Venstraat 2 5375KM Reek [4]	4.50	47.19
Pand in ge_B	Verbindingsweg 1 5375KL Reek [2]	4.50	40.98
Pand in ge_B	Verbindingsweg 1 5375KL Reek [5]	4.50	44.83
Pand in ge_B	Verbindingsweg 1 5375KL Reek [7]	4.50	44.47
Pand in ge_B	Verbindingsweg 3 5375KL Reek [1]	4.50	47.69
Pand in ge_B	Verbindingsweg 3 5375KL Reek [2]	4.50	43.29
Pand in ge_B	Verbindingsweg 5 5375KL Reek [4]	4.50	58.36
Pand in ge_B	Verbindingsweg 5 5375KL Reek [5]	4.50	61.49
Pand in ge_B	Verbindingsweg 5 5375KL Reek [6]	4.50	60.97
Pand in ge_B	Verbindingsweg 5 5375KL Reek [7]	4.50	58.64
Pand in ge_B	Vlagstraat 1 5374NS Schaijk [1]	4.50	47.61

Alle getoonde dB-waarden zijn A-gewogen

Rapport: Resultatentabel
Model: toekomstige situatie scherm 3m + SMANL5 (geheel N324)
L_{Aeq} totaalresultaten voor toetspunten
Groep: N324
Groepsreductie: Ja

Naam Toetspunt	Omschrijving	Hoogte	Lden
Pand in ge_B	Vlagstraat 1 5374NS Schaijk [2]	4.50	44.17
Pand in ge_B	Vlagstraat 1 5374NS Schaijk [3]	4.50	40.04
Pand in ge_B	Vlagstraat 1 5374NS Schaijk [4]	4.50	39.85
Pand in ge_B	Vlagstraat 1 5374NS Schaijk [5]	4.50	43.22
Pand in ge_B	Vlagstraat 1 5374NS Schaijk [6]	4.50	46.13
Pand in ge_B	Vlagstraat 1 5374NS Schaijk [7]	4.50	46.58
Pand in ge_B	Vlagstraat 1 5374NS Schaijk [8]	4.50	47.69
Pand in ge_B	Vlagstraat 3 5374NS Schaijk [1]	4.50	34.89
Pand in ge_B	Vlagstraat 3 5374NS Schaijk [10]	4.50	42.84
Pand in ge_B	Vlagstraat 3 5374NS Schaijk [11]	4.50	40.43
Pand in ge_B	Vlagstraat 3 5374NS Schaijk [12]	4.50	32.69
Pand in ge_B	Vlagstraat 3 5374NS Schaijk [2]	4.50	39.21
Pand in ge_B	Vlagstraat 3 5374NS Schaijk [3]	4.50	31.80
Pand in ge_B	Vlagstraat 3 5374NS Schaijk [4]	4.50	28.43
Pand in ge_B	Vlagstraat 3 5374NS Schaijk [5]	4.50	29.67
Pand in ge_B	Vlagstraat 3 5374NS Schaijk [6]	4.50	39.02
Pand in ge_B	Vlagstraat 3 5374NS Schaijk [7]	4.50	39.67
Pand in ge_B	Vlagstraat 3 5374NS Schaijk [8]	4.50	39.07
Pand in ge_B	Vlagstraat 3 5374NS Schaijk [9]	4.50	37.81
Pand in ge_B	Vlagstraat 6 5374NS Schaijk [1]	4.50	51.78
Pand in ge_B	Vlagstraat 6 5374NS Schaijk [2]	4.50	46.13
Pand in ge_B	Vlagstraat 6 5374NS Schaijk [3]	4.50	35.48
Pand in ge_B	Vlagstraat 6 5374NS Schaijk [4]	4.50	37.34
Pand in ge_B	Vlagstraat 6 5374NS Schaijk [5]	4.50	49.96

Alle getoonde dB-waarden zijn A-gewogen

Rapport: Resultatentabel
Model: toekomstige situatie scherm 3m + SMANL5 (geheel N324)
L_{Aeq} totaalresultaten voor toetspunten
Groep: N324
Groepsreductie: Ja

Naam Toetspunt	Omschrijving	Hoogte	Lden
Pand in ge_B	Vlagstraat 6 5374NS Schaijk [6]	4.50	52.03
Pand in ge_B	Voermanstraat 1 5375CA Reek [1]	4.50	42.44
Pand in ge_B	Voermanstraat 1 5375CA Reek [4]	4.50	40.46
Pand in ge_B	Voermanstraat 1 5375CA Reek [6]	4.50	44.57
Pand in ge_B	Voermanstraat 1 5375CA Reek [7]	4.50	45.08
Pand in ge_B	Vroegeling 10 5361MN Grave [2]	4.50	33.62
Pand in ge_B	Vroegeling 10 5361MN Grave [3]	4.50	37.79
Pand in ge_B	Vroegeling 10 5361MN Grave [4]	4.50	43.23
Pand in ge_B	Vroegeling 12 5361MN Grave [3]	4.50	43.39
Pand in ge_B	Vroegeling 12 5361MN Grave [5]	4.50	43.35
Pand in ge_B	Vroegeling 12 5361MN Grave [6]	4.50	37.54
Pand in ge_B	Vroegeling 12 5361MN Grave [7]	4.50	31.11
Pand in ge_B	Vroegeling 2 5361MN Grave [2]	4.50	42.67
Pand in ge_B	Vroegeling 2 5361MN Grave [5]	4.50	36.24
Pand in ge_B	Vroegeling 2 5361MN Grave [6]	4.50	31.03
Pand in ge_B	Vroegeling 4 5361MN Grave [2]	4.50	42.62
Pand in ge_B	Vroegeling 4 5361MN Grave [4]	4.50	30.21
Pand in ge_B	Vroegeling 6 5361MN Grave [2]	4.50	28.38
Pand in ge_B	Vroegeling 6 5361MN Grave [4]	4.50	42.08
Pand in ge_B	Vroegeling 8 5361MN Grave [2]	4.50	29.69
Pand in ge_B	Vroegeling 8 5361MN Grave [3]	4.50	43.12
Pand in ge_B	Waalstraat 1 5374CH Schaijk [1]	4.50	50.50
Pand in ge_B	Waalstraat 1 5374CH Schaijk [2]	4.50	50.58
Pand in ge_B	Waalstraat 1 5374CH Schaijk [3]	4.50	51.39

Alle getoonde dB-waarden zijn A-gewogen

Rapport: Resultatentabel
Model: toekomstige situatie scherm 3m + SMANL5 (geheel N324)
L_{Aeq} totaalresultaten voor toetspunten
Groep: N324
Groepsreductie: Ja

Naam Toetspunt	Omschrijving	Hoogte	Lden
Pand in ge_B	Waalstraat 1 5374CH Schaijk [4]	4.50	49.21
Pand in ge_B	Waalstraat 1 5374CH Schaijk [5]	4.50	38.88
Pand in ge_B	Waalstraat 1 5374CH Schaijk [8]	4.50	45.61
Pand in ge_B	Waalstraat 2 5374CJ Schaijk [1]	4.50	39.22
Pand in ge_B	Waalstraat 2 5374CJ Schaijk [2]	4.50	41.52
Pand in ge_B	Waalstraat 2 5374CJ Schaijk [3]	4.50	39.25
Pand in ge_B	Waalstraat 2 5374CJ Schaijk [4]	4.50	44.14
Pand in ge_B	Waalstraat 2 5374CJ Schaijk [5]	4.50	50.01
Pand in ge_B	Waalstraat 2 5374CJ Schaijk [6]	4.50	50.02
Pand in ge_B	Waalstraat 2 5374CJ Schaijk [7]	4.50	49.36
Pand in ge_B	Waalstraat 2 5374CJ Schaijk [8]	4.50	48.37
Pand in ge_B	Waalstraat 3 5374CH Schaijk [1]	4.50	54.70
Pand in ge_B	Waalstraat 3 5374CH Schaijk [10]	4.50	51.62
Pand in ge_B	Waalstraat 3 5374CH Schaijk [3]	4.50	51.72
Pand in ge_B	Waalstraat 3 5374CH Schaijk [4]	4.50	41.95
Pand in ge_B	Waalstraat 3 5374CH Schaijk [7]	4.50	41.79
Pand in ge_B	Waalstraat 3 5374CH Schaijk [8]	4.50	50.53
Pand in ge_B	Waalstraat 3 5374CH Schaijk [9]	4.50	52.85
Pand in ge_B	Waalstraat 5 5374CH Schaijk [1]	4.50	64.17
Pand in ge_B	Waalstraat 5 5374CH Schaijk [2]	4.50	60.28
Pand in ge_B	Waalstraat 5 5374CH Schaijk [3]	4.50	47.00
Pand in ge_B	Waalstraat 5 5374CH Schaijk [7]	4.50	62.11
Pand in ge_B	Willevenstraat 10 5374GC Schaijk [1]	4.50	49.43
Pand in ge_B	Willevenstraat 10 5374GC Schaijk [2]	4.50	48.30

Alle getoonde dB-waarden zijn A-gewogen

Rapport: Resultatentabel
Model: toekomstige situatie scherm 3m + SMANL5 (geheel N324)
L_{Aeq} totaalresultaten voor toetspunten
Groep: N324
Groepsreductie: Ja

Naam			
Toetspunt	Omschrijving	Hoogte	Lden
Pand in ge_B	Willevenstraat 10 5374GC Schaijk [7]	4.50	42.05
Pand in ge_B	Willevenstraat 10 5374GC Schaijk [8]	4.50	37.14
Pand in ge_B	Willevenstraat 11 5374GC Schaijk [1]	4.50	41.10
Pand in ge_B	Willevenstraat 11 5374GC Schaijk [2]	4.50	45.13
Pand in ge_B	Willevenstraat 11 5374GC Schaijk [3]	4.50	45.62
Pand in ge_B	Willevenstraat 11 5374GC Schaijk [4]	4.50	43.51
Pand in ge_B	Willevenstraat 11 5374GC Schaijk [6]	4.50	31.34
Pand in ge_B	Willevenstraat 12 5374GC Schaijk [1]	4.50	36.99
Pand in ge_B	Willevenstraat 12 5374GC Schaijk [10]	4.50	48.92
Pand in ge_B	Willevenstraat 12 5374GC Schaijk [11]	4.50	48.24
Pand in ge_B	Willevenstraat 12 5374GC Schaijk [2]	4.50	36.60
Pand in ge_B	Willevenstraat 12 5374GC Schaijk [3]	4.50	40.63
Pand in ge_B	Willevenstraat 12 5374GC Schaijk [4]	4.50	39.97
Pand in ge_B	Willevenstraat 20/22 Schaijk	4.50	35.97
Pand in ge_B	Willevenstraat 20/22 Schaijk	4.50	37.97
Pand in ge_B	Willevenstraat 20/22 Schaijk	4.50	38.43
Pand in ge_B	Willevenstraat 20/22 Schaijk	4.50	35.51
Pand in ge_B	Willevenstraat 20/22 Schaijk	4.50	40.26
Pand in ge_B	Willevenstraat 20/22 Schaijk	4.50	37.91
Pand in ge_B	Willevenstraat 20/22 Schaijk	4.50	43.41
Pand in ge_B	Willevenstraat 5 5374GC Schaijk [1]	4.50	32.33
Pand in ge_B	Willevenstraat 5 5374GC Schaijk [2]	4.50	41.51
Pand in ge_B	Willevenstraat 5 5374GC Schaijk [3]	4.50	41.10
Pand in ge_B	Willevenstraat 5 5374GC Schaijk [4]	4.50	45.91

Alle getoonde dB-waarden zijn A-gewogen

Rapport: Resultatentabel
Model: toekomstige situatie scherm 3m + SMANL5 (geheel N324)
L_{Aeq} totaalresultaten voor toetspunten
Groep: N324
Groepsreductie: Ja

Naam				
Toetspunt	Omschrijving	Hoogte	Lden	
Pand in ge_B	Willevenstraat 5 5374GC Schaijk [5]	4.50	48.10	
Pand in ge_B	Willevenstraat 5 5374GC Schaijk [6]	4.50	48.13	
Pand in ge_B	Willevenstraat 5 5374GC Schaijk [7]	4.50	45.97	
Pand in ge_B	Willevenstraat 5 5374GC Schaijk [8]	4.50	33.49	
Pand in ge_B	Willevenstraat 5 5374GC Schaijk [9]	4.50	39.17	
Pand in ge_B	Willevenstraat 7 5374GC Schaijk [1]	4.50	27.94	
Pand in ge_B	Willevenstraat 7 5374GC Schaijk [10]	4.50	32.34	
Pand in ge_B	Willevenstraat 7 5374GC Schaijk [11]	4.50	39.63	
Pand in ge_B	Willevenstraat 7 5374GC Schaijk [2]	4.50	40.84	
Pand in ge_B	Willevenstraat 7 5374GC Schaijk [3]	4.50	40.63	
Pand in ge_B	Willevenstraat 7 5374GC Schaijk [4]	4.50	45.63	
Pand in ge_B	Willevenstraat 7 5374GC Schaijk [5]	4.50	44.98	
Pand in ge_B	Willevenstraat 7 5374GC Schaijk [6]	4.50	44.21	
Pand in ge_B	Willevenstraat 7 5374GC Schaijk [7]	4.50	44.46	
Pand in ge_B	Willevenstraat 7 5374GC Schaijk [8]	4.50	43.07	
Pand in ge_B	Willevenstraat 7 5374GC Schaijk [9]	4.50	41.16	
Pand in ge_B	Willevenstraat 9 5374GC Schaijk [1]	4.50	41.48	
Pand in ge_B	Willevenstraat 9 5374GC Schaijk [2]	4.50	45.24	
Pand in ge_B	Willevenstraat 9 5374GC Schaijk [3]	4.50	38.46	
Pand in ge_B	Willevenstraat 9 5374GC Schaijk [4]	4.50	32.95	
Pand in ge_B	Willevenstraat 9 5374GC Schaijk [6]	4.50	33.26	
Pand in ge_B	Zaalheuvelweg 62 5363TG Velp [1]	4.50	37.72	
Pand in ge_B	Zaalheuvelweg 62 5363TG Velp [2]	4.50	45.29	
Pand in ge_B	Zaalheuvelweg 62 5363TG Velp [5]	4.50	42.65	

Alle getoonde dB-waarden zijn A-gewogen

Rapport: Resultatentabel
Model: toekomstige situatie scherm 3m + SMANL5 (geheel N324)
L_{Aeq} totaalresultaten voor toetspunten
Groep: N324
Groepsreductie: Ja

Naam			
Toetspunt	Omschrijving	Hoogte	Lden
Pand in ge_B	Zaalheuvelweg 62 5363TG Velp [6]	4.50	35.66
Pand in ge_B	Zaalheuvelweg 64 5363TG Velp [1]	4.50	36.09
Pand in ge_B	Zaalheuvelweg 64 5363TG Velp [4]	4.50	39.19
Pand in ge_B	Zaalheuvelweg 64 5363TG Velp [6]	4.50	43.68
Pand in ge_B	Zaalheuvelweg 66 5363TG Velp [2]	4.50	46.29
Pand in ge_B	Zaalheuvelweg 66 5363TG Velp [3]	4.50	33.60
Pand in ge_B	Zaalheuvelweg 66 5363TG Velp [6]	4.50	36.88
Pand in ge_B	Zaalheuvelweg 68 5363TG Velp [1]	4.50	40.06
Pand in ge_B	Zaalheuvelweg 68 5363TG Velp [3]	4.50	45.36
Pand in ge_B	Zaalheuvelweg 68 5363TG Velp [4]	4.50	41.15
Pand in ge_B	Zaalheuvelweg 68 5363TG Velp [6]	4.50	34.26
Pand in ge_B	Zaalheuvelweg 68 5363TG Velp [7]	4.50	39.83
Pand in ge_B	Zaalheuvelweg 70 5363TG Velp [1]	4.50	37.26
Pand in ge_B	Zaalheuvelweg 70 5363TG Velp [2]	4.50	40.11
Pand in ge_B	Zaalheuvelweg 70 5363TG Velp [3]	4.50	38.99
Pand in ge_B	Zaalheuvelweg 72 5363TG Velp [1]	4.50	41.82
Pand in ge_B	Zaalheuvelweg 72 5363TG Velp [4]	4.50	33.67
Pand in ge_B	Zaalheuvelweg 72 5363TG Velp [5]	4.50	36.49
Pand in ge_B	Zaalheuvelweg 74 5363TG Velp [1]	4.50	38.21
Pand in ge_B	Zaalheuvelweg 74 5363TG Velp [2]	4.50	42.88
Pand in ge_B	Zaalheuvelweg 74 5363TG Velp [4]	4.50	38.95
Pand in ge_B	Zaalheuvelweg 74 5363TG Velp [5]	4.50	35.59
Pand in ge_B	Zeelandsedreef 1 5374RP Schaijk [1]	4.50	45.39
Pand in ge_B	Zeelandsedreef 1 5374RP Schaijk [2]	4.50	44.87

Alle getoonde dB-waarden zijn A-gewogen

Rapport: Resultatentabel
Model: toekomstige situatie scherm 3m + SMANL5 (geheel N324)
L_{Aeq} totaalresultaten voor toetspunten
Groep: N324
Groepsreductie: Ja

Naam Toetspunt	Omschrijving	Hoogte	Lden
Pand in ge_B	Zeelandsedreef 1 5374RP Schaijk [3]	4.50	46.21
Pand in ge_B	Zeelandsedreef 1 5374RP Schaijk [4]	4.50	46.67
Pand in ge_B	Zeelandsedreef 1 5374RP Schaijk [5]	4.50	52.96
Pand in ge_B	Zeelandsedreef 1 5374RP Schaijk [6]	4.50	53.62
Pand in ge_B	Zeelandsedreef 1 5374RP Schaijk [7]	4.50	52.21
Pand in ge_C	Airborneplein 1 5361CA Grave [4]	7.50	42.20
Pand in ge_C	Airborneplein 1 5361CA Grave [6]	7.50	47.01
Pand in ge_C	Airborneplein 1 5361CA Grave [7]	7.50	47.27
Pand in ge_C	Airborneplein 1 5361CA Grave [8]	7.50	48.54
Pand in ge_C	Airborneplein 1 5361CA Grave [9]	7.50	45.13
Pand in ge_C	Airborneplein 2 5361CB Grave [1]	7.50	46.15
Pand in ge_C	Airborneplein 2 5361CB Grave [2]	7.50	45.44
Pand in ge_C	Airborneplein 2 5361CB Grave [3]	7.50	45.07
Pand in ge_C	Airborneplein 2 5361CB Grave [4]	7.50	40.89
Pand in ge_C	Airborneplein 2 5361CB Grave [5]	7.50	36.24
Pand in ge_C	Airborneplein 3 5361CA Grave [1]	7.50	45.53
Pand in ge_C	Airborneplein 3 5361CA Grave [2]	7.50	43.14
Pand in ge_C	Airborneplein 3 5361CA Grave [3]	7.50	36.58
Pand in ge_C	Airborneplein 4 5361CB Grave [1]	7.50	37.26
Pand in ge_C	Airborneplein 4 5361CB Grave [2]	7.50	38.65
Pand in ge_C	Airborneplein 4 5361CB Grave [3]	7.50	45.90
Pand in ge_C	Airborneplein 5 5361CA Grave [1]	7.50	43.02
Pand in ge_C	Airborneplein 5 5361CA Grave [2]	7.50	39.03
Pand in ge_C	Airborneplein 5 5361CA Grave [3]	7.50	36.55

Alle getoonde dB-waarden zijn A-gewogen

Rapport: Resultatentabel
Model: toekomstige situatie scherm 3m + SMANL5 (geheel N324)
L_{Aeq} totaalresultaten voor toetspunten
Groep: N324
Groepsreductie: Ja

Naam			
Toetspunt	Omschrijving	Hoogte	Lden
Pand in ge_C	Airborneplein 6 5361CB Grave [1]	7.50	36.33
Pand in ge_C	Airborneplein 6 5361CB Grave [2]	7.50	36.75
Pand in ge_C	Airborneplein 6 5361CB Grave [3]	7.50	45.62
Pand in ge_C	Airborneplein 7 5361CA Grave [1]	7.50	37.70
Pand in ge_C	Airborneplein 7 5361CA Grave [2]	7.50	40.13
Pand in ge_C	Airborneplein 8 5361CB Grave [1]	7.50	38.25
Pand in ge_C	Airborneplein 8 5361CB Grave [2]	7.50	40.55
Pand in ge_C	Airborneplein 8 5361CB Grave [3]	7.50	45.59
Pand in ge_C	Airborneplein 9 5361CA Grave [1]	7.50	39.82
Pand in ge_C	Airborneplein 9 5361CA Grave [2]	7.50	37.64
Pand in ge_C	Arnoud van Gelderweg 1 5361CT Grave [1]	7.50	54.80
Pand in ge_C	Arnoud van Gelderweg 1 5361CT Grave [3]	7.50	48.00
Pand in ge_C	Arnoud van Gelderweg 1 5361CT Grave [9]	7.50	54.30
Pand in ge_C	Arnoud van Gelderweg 23 5361CT Grave [1]	7.50	51.39
Pand in ge_C	Arnoud van Gelderweg 23 5361CT Grave [2]	7.50	40.86
Pand in ge_C	Arnoud van Gelderweg 23 5361CT Grave [3]	7.50	54.33
Pand in ge_C	Arnoud van Gelderweg 23 5361CT Grave [4]	7.50	56.65
Pand in ge_C	Arnoud van Gelderweg 23 5361CT Grave [5]	7.50	58.33
Pand in ge_C	Arnoud van Gelderweg 23 5361CT Grave [6]	7.50	54.58
Pand in ge_C	Arnoud van Gelderweg 25 5361CT Grave [1]	7.50	42.84
Pand in ge_C	Arnoud van Gelderweg 25 5361CT Grave [2]	7.50	52.03
Pand in ge_C	Arnoud van Gelderweg 25 5361CT Grave [3]	7.50	58.18
Pand in ge_C	Arnoud van Gelderweg 27 5361CT Grave [1]	7.50	58.10
Pand in ge_C	Arnoud van Gelderweg 27 5361CT Grave [2]	7.50	51.86

Alle getoonde dB-waarden zijn A-gewogen

Rapport: Resultatentabel
Model: toekomstige situatie scherm 3m + SMANL5 (geheel N324)
L_{Aeq} totaalresultaten voor toetspunten
Groep: N324
Groepsreductie: Ja

Naam				
Toetspunt	Omschrijving	Hoogte	Lden	
Pand in ge_C	Arnoud van Gelderweg 27 5361CT Grave [3]	7.50	40.99	
Pand in ge_C	Arnoud van Gelderweg 29 5361CT Grave [1]	7.50	40.26	
Pand in ge_C	Arnoud van Gelderweg 29 5361CT Grave [2]	7.50	51.78	
Pand in ge_C	Arnoud van Gelderweg 29 5361CT Grave [3]	7.50	58.01	
Pand in ge_C	Arnoud van Gelderweg 31 5361CT Grave [1]	7.50	57.94	
Pand in ge_C	Arnoud van Gelderweg 31 5361CT Grave [2]	7.50	51.92	
Pand in ge_C	Arnoud van Gelderweg 31 5361CT Grave [3]	7.50	39.31	
Pand in ge_C	Arnoud van Gelderweg 33 5361CT Grave [1]	7.50	38.55	
Pand in ge_C	Arnoud van Gelderweg 33 5361CT Grave [2]	7.50	51.66	
Pand in ge_C	Arnoud van Gelderweg 33 5361CT Grave [3]	7.50	57.84	
Pand in ge_C	Arnoud van Gelderweg 35 5361CT Grave [1]	7.50	57.79	
Pand in ge_C	Arnoud van Gelderweg 35 5361CT Grave [2]	7.50	51.88	
Pand in ge_C	Arnoud van Gelderweg 35 5361CT Grave [3]	7.50	40.76	
Pand in ge_C	Arnoud van Gelderweg 37 5361CT Grave [1]	7.50	40.20	
Pand in ge_C	Arnoud van Gelderweg 37 5361CT Grave [2]	7.50	51.65	
Pand in ge_C	Arnoud van Gelderweg 37 5361CT Grave [3]	7.50	57.76	
Pand in ge_C	Arnoud van Gelderweg 39 5361CT Grave [1]	7.50	57.73	
Pand in ge_C	Arnoud van Gelderweg 39 5361CT Grave [2]	7.50	51.64	
Pand in ge_C	Arnoud van Gelderweg 39 5361CT Grave [3]	7.50	39.02	
Pand in ge_C	Arnoud van Gelderweg 41 5361CT Grave [1]	7.50	51.34	
Pand in ge_C	Arnoud van Gelderweg 41 5361CT Grave [2]	7.50	57.71	
Pand in ge_C	Arnoud van Gelderweg 41 5361CT Grave [3]	7.50	52.46	
Pand in ge_C	Arnoud van Gelderweg 41 5361CT Grave [4]	7.50	37.10	
Pand in ge_C	Arnoud van Gelderweg 43 5361CT Grave [1]	7.50	38.71	

Alle getoonde dB-waarden zijn A-gewogen

Rapport: Resultatentabel
Model: toekomstige situatie scherm 3m + SMANL5 (geheel N324)
L_{Aeq} totaalresultaten voor toetspunten
Groep: N324
Groepsreductie: Ja

Naam				
Toetspunt	Omschrijving	Hoogte	Lden	
Pand in ge_C	Arnoud van Gelderweg 43 5361CT Grave [2]	7.50	51.61	
Pand in ge_C	Arnoud van Gelderweg 43 5361CT Grave [3]	7.50	57.70	
Pand in ge_C	Arnoud van Gelderweg 45 5361CT Grave [1]	7.50	57.73	
Pand in ge_C	Arnoud van Gelderweg 45 5361CT Grave [2]	7.50	51.62	
Pand in ge_C	Arnoud van Gelderweg 45 5361CT Grave [3]	7.50	39.86	
Pand in ge_C	Arnoud van Gelderweg 47 5361CT Grave [1]	7.50	39.59	
Pand in ge_C	Arnoud van Gelderweg 47 5361CT Grave [2]	7.50	51.45	
Pand in ge_C	Arnoud van Gelderweg 47 5361CT Grave [3]	7.50	57.78	
Pand in ge_C	Arnoud van Gelderweg 49 5361CT Grave [1]	7.50	57.83	
Pand in ge_C	Arnoud van Gelderweg 49 5361CT Grave [2]	7.50	51.59	
Pand in ge_C	Arnoud van Gelderweg 49 5361CT Grave [3]	7.50	39.67	
Pand in ge_C	Arnoud van Gelderweg 51 5361CT Grave [1]	7.50	40.01	
Pand in ge_C	Arnoud van Gelderweg 51 5361CT Grave [2]	7.50	51.67	
Pand in ge_C	Arnoud van Gelderweg 51 5361CT Grave [3]	7.50	57.91	
Pand in ge_C	Arnoud van Gelderweg 53 5361CV Grave [1]	7.50	57.96	
Pand in ge_C	Arnoud van Gelderweg 53 5361CV Grave [2]	7.50	51.71	
Pand in ge_C	Arnoud van Gelderweg 53 5361CV Grave [3]	7.50	40.50	
Pand in ge_C	Arnoud van Gelderweg 55 5361CV Grave [1]	7.50	40.08	
Pand in ge_C	Arnoud van Gelderweg 55 5361CV Grave [2]	7.50	51.45	
Pand in ge_C	Arnoud van Gelderweg 55 5361CV Grave [3]	7.50	58.09	
Pand in ge_C	Arnoud van Gelderweg 57 5361CV Grave [1]	7.50	58.18	
Pand in ge_C	Arnoud van Gelderweg 57 5361CV Grave [2]	7.50	53.54	
Pand in ge_C	Arnoud van Gelderweg 57 5361CV Grave [3]	7.50	37.32	
Pand in ge_C	Arnoud van Gelderweg 57 5361CV Grave [4]	7.50	42.30	

Alle getoonde dB-waarden zijn A-gewogen

Rapport: Resultatentabel
Model: toekomstige situatie scherm 3m + SMANL5 (geheel N324)
L_{Aeq} totaalresultaten voor toetspunten
Groep: N324
Groepsreductie: Ja

Naam			
Toetspunt	Omschrijving	Hoogte	Lden
Pand in ge_C	Arnoud van Gelderweg 59 5361CV Grave [1]	7.50	51.24
Pand in ge_C	Arnoud van Gelderweg 59 5361CV Grave [2]	7.50	39.74
Pand in ge_C	Arnoud van Gelderweg 59 5361CV Grave [3]	7.50	52.50
Pand in ge_C	Arnoud van Gelderweg 59 5361CV Grave [4]	7.50	58.39
Pand in ge_C	Arnoud van Gelderweg 59 5361CV Grave [5]	7.50	54.89
Pand in ge_C	Arnoud van Gelderweg 61 5361CV Grave [1]	7.50	48.66
Pand in ge_C	Arnoud van Gelderweg 61 5361CV Grave [2]	7.50	44.83
Pand in ge_C	Arnoud van Gelderweg 61 5361CV Grave [3]	7.50	46.06
Pand in ge_C	Arnoud van Gelderweg 61 5361CV Grave [4]	7.50	42.88
Pand in ge_C	Arnoud van Gelderweg 61 5361CV Grave [5]	7.50	39.16
Pand in ge_C	Arnoud van Gelderweg 61 5361CV Grave [6]	7.50	54.18
Pand in ge_C	Arnoud van Gelderweg 61 5361CV Grave [7]	7.50	58.65
Pand in ge_C	Arnoud van Gelderweg 61 5361CV Grave [8]	7.50	58.34
Pand in ge_C	Arnoud van Gelderweg 61 5361CV Grave [9]	7.50	56.07
Pand in ge_C	Arnoud van Gelderweg 81 5361CV Grave [1]	7.50	52.81
Pand in ge_C	Arnoud van Gelderweg 81 5361CV Grave [2]	7.50	35.34
Pand in ge_C	Arnoud van Gelderweg 81 5361CV Grave [3]	7.50	38.78
Pand in ge_C	Arnoud van Gelderweg 81 5361CV Grave [4]	7.50	41.78
Pand in ge_C	Arnoud van Gelderweg 81 5361CV Grave [5]	7.50	53.39
Pand in ge_C	Arnoud van Gelderweg 81 5361CV Grave [6]	7.50	57.01
Pand in ge_C	Arnoud van Gelderweg 9 5361CT Grave [1]	7.50	58.09
Pand in ge_C	Arnoud van Gelderweg 9 5361CT Grave [10]	7.50	47.90
Pand in ge_C	Arnoud van Gelderweg 9 5361CT Grave [11]	7.50	55.96
Pand in ge_C	Arnoud van Gelderweg 9 5361CT Grave [12]	7.50	56.86

Alle getoonde dB-waarden zijn A-gewogen

Rapport: Resultatentabel
Model: toekomstige situatie scherm 3m + SMANL5 (geheel N324)
L_{Aeq} totaalresultaten voor toetspunten
Groep: N324
Groepsreductie: Ja

Naam			
Toetspunt	Omschrijving	Hoogte	Lden
Pand in ge_C	Arnoud van Gelderweg 9 5361CT Grave [2]	7.50	57.76
Pand in ge_C	Arnoud van Gelderweg 9 5361CT Grave [3]	7.50	50.20
Pand in ge_C	Arnoud van Gelderweg 9 5361CT Grave [9]	7.50	39.06
Pand in ge_C	Baronesstraat 50 5361ED Grave [1]	9.50	47.47
Pand in ge_C	Baronesstraat 50 5361ED Grave [1]	9.50	43.93
Pand in ge_C	Baronesstraat 50 5361ED Grave [2]	7.50	42.32
Pand in ge_C	Baronesstraat 50 5361ED Grave [3]	9.50	47.49
Pand in ge_C	Baronesstraat 50 5361ED Grave [4]	9.50	46.20
Pand in ge_C	Baronesstraat 50 5361ED Grave [5]	9.50	42.87
Pand in ge_C	Baronesstraat 50 5361ED Grave [6]	7.50	32.84
Pand in ge_C	Baronesstraat 50 5361ED Grave [7]	9.50	41.63
Pand in ge_C	Bergstraat 2 5375KK Reek [1]	7.50	51.96
Pand in ge_C	Bergstraat 2 5375KK Reek [2]	7.50	51.87
Pand in ge_C	Bergstraat 2 5375KK Reek [3]	7.50	47.81
Pand in ge_C	Bergstraat 2 5375KK Reek [4]	7.50	30.77
Pand in ge_C	Bergstraat 2 5375KK Reek [5]	7.50	39.88
Pand in ge_C	Bergstraat 2 5375KK Reek [6]	7.50	38.95
Pand in ge_C	Bergstraat 2 5375KK Reek [7]	7.50	49.93
Pand in ge_C	Bergstraat 4 5375KK Reek [1]	7.50	56.75
Pand in ge_C	Bergstraat 4 5375KK Reek [2]	7.50	52.98
Pand in ge_C	Bergstraat 4 5375KK Reek [3]	7.50	40.39
Pand in ge_C	Bergstraat 4 5375KK Reek [4]	7.50	53.46
Pand in ge_C	Bernestraat 2 5374PE Schaijk [1]	7.50	38.53
Pand in ge_C	Bernestraat 2 5374PE Schaijk [2]	7.50	38.66

Alle getoonde dB-waarden zijn A-gewogen

Rapport: Resultatentabel
Model: toekomstige situatie scherm 3m + SMANL5 (geheel N324)
L_{Aeq} totaalresultaten voor toetspunten
Groep: N324
Groepsreductie: Ja

Naam			
Toetspunt	Omschrijving	Hoogte	Lden
Pand in ge_C	Bernestraat 2 5374PE Schaijk [3]	7.50	42.21
Pand in ge_C	Bernestraat 2 5374PE Schaijk [4]	7.50	42.08
Pand in ge_C	Bernestraat 2 5374PE Schaijk [5]	7.50	40.04
Pand in ge_C	Bernestraat 2 5374PE Schaijk [6]	7.50	35.13
Pand in ge_C	Bernestraat 3 a 5374PE Schaijk [1]	7.50	39.96
Pand in ge_C	Bernestraat 3 a 5374PE Schaijk [2]	7.50	46.91
Pand in ge_C	Bernestraat 3 a 5374PE Schaijk [3]	7.50	46.42
Pand in ge_C	Bernestraat 3 a 5374PE Schaijk [4]	7.50	44.42
Pand in ge_C	Bernestraat 3 a 5374PE Schaijk [5]	7.50	44.30
Pand in ge_C	Bernestraat 3 a 5374PE Schaijk [6]	7.50	40.94
Pand in ge_C	Bernestraat 3 a 5374PE Schaijk [7]	7.50	42.21
Pand in ge_C	Bernestraat 3 a 5374PE Schaijk [8]	7.50	40.65
Pand in ge_C	Bernestraat 4 5374PE Schaijk [1]	7.50	48.04
Pand in ge_C	Bernestraat 4 5374PE Schaijk [2]	7.50	44.89
Pand in ge_C	Bernestraat 4 5374PE Schaijk [3]	7.50	36.02
Pand in ge_C	Bernestraat 4 5374PE Schaijk [4]	7.50	36.76
Pand in ge_C	Bernestraat 4 5374PE Schaijk [5]	7.50	38.52
Pand in ge_C	Bernestraat 4 5374PE Schaijk [6]	7.50	44.12
Pand in ge_C	Bernestraat 4 5374PE Schaijk [7]	7.50	44.92
Pand in ge_C	Bernestraat 4 5374PE Schaijk [8]	7.50	47.52
Pand in ge_C	Bernestraat 5 5374PE Schaijk [1]	7.50	42.51
Pand in ge_C	Bernestraat 5 5374PE Schaijk [2]	7.50	48.03
Pand in ge_C	Bernestraat 5 5374PE Schaijk [3]	7.50	49.51
Pand in ge_C	Bernestraat 5 5374PE Schaijk [4]	7.50	49.66

Alle getoonde dB-waarden zijn A-gewogen

Rapport: Resultatentabel
Model: toekomstige situatie scherm 3m + SMANL5 (geheel N324)
L_{Aeq} totaalresultaten voor toetspunten
Groep: N324
Groepsreductie: Ja

Naam			
Toetspunt	Omschrijving	Hoogte	Lden
Pand in ge_C	Bernestraat 5 5374PE Schaijk [5]	7.50	45.93
Pand in ge_C	Bernestraat 5 5374PE Schaijk [6]	7.50	40.27
Pand in ge_C	Bernestraat 5 5374PE Schaijk [7]	7.50	40.68
Pand in ge_C	Bernestraat 5 5374PE Schaijk [8]	7.50	46.02
Pand in ge_C	Bernestraat 6 5374PE Schaijk [1]	7.50	48.12
Pand in ge_C	Bernestraat 6 5374PE Schaijk [2]	7.50	50.91
Pand in ge_C	Bernestraat 6 5374PE Schaijk [3]	7.50	51.73
Pand in ge_C	Bernestraat 6 5374PE Schaijk [4]	7.50	51.60
Pand in ge_C	Bernestraat 6 5374PE Schaijk [5]	7.50	49.99
Pand in ge_C	Bernestraat 6 5374PE Schaijk [6]	7.50	42.40
Pand in ge_C	Bernestraat 6 5374PE Schaijk [7]	7.50	38.56
Pand in ge_C	Beukenlaan 1 5363RA Velp [1]	7.50	40.31
Pand in ge_C	Beukenlaan 1 5363RA Velp [6]	7.50	42.15
Pand in ge_C	Beukenlaan 3 5363RA Velp [1]	7.50	41.95
Pand in ge_C	Beukenlaan 3 5363RA Velp [4]	7.50	37.82
Pand in ge_C	Beukenlaan 3 5363RA Velp [6]	7.50	38.53
Pand in ge_C	Beukenlaan 5 5363RA Velp [1]	7.50	38.34
Pand in ge_C	Beukenlaan 5 5363RA Velp [6]	7.50	42.95
Pand in ge_C	Beukenlaan 7 5363RA Velp [1]	7.50	43.90
Pand in ge_C	Beukenlaan 7 5363RA Velp [4]	7.50	44.43
Pand in ge_C	Beukenlaan 7 5363RA Velp [6]	7.50	38.95
Pand in ge_C	Bosschebaan 10 b 5363SX Velp [1]	7.50	57.69
Pand in ge_C	Bosschebaan 10 b 5363SX Velp [2]	7.50	55.28
Pand in ge_C	Bosschebaan 10 b 5363SX Velp [3]	7.50	55.20

Alle getoonde dB-waarden zijn A-gewogen

Rapport: Resultatentabel
Model: toekomstige situatie scherm 3m + SMANL5 (geheel N324)
L_{Aeq} totaalresultaten voor toetspunten
Groep: N324
Groepsreductie: Ja

Naam			
Toetspunt	Omschrijving	Hoogte	Lden
Pand in ge_C	Bosschebaan 10 b 5363SX Velp [4]	7.50	52.41
Pand in ge_C	Bosschebaan 10 b 5363SX Velp [8]	7.50	36.76
Pand in ge_C	Bosschebaan 10 b 5363SX Velp [9]	7.50	53.28
Pand in ge_C	Bosschebaan 12 5363SX Velp [1]	7.50	64.78
Pand in ge_C	Bosschebaan 12 5363SX Velp [2]	7.50	60.95
Pand in ge_C	Bosschebaan 12 5363SX Velp [3]	7.50	51.73
Pand in ge_C	Bosschebaan 12 5363SX Velp [5]	7.50	53.38
Pand in ge_C	Bosschebaan 12 a 5363SX Velp [4]	7.50	61.99
Pand in ge_C	Bosschebaan 12 a 5363SX Velp [5]	7.50	64.75
Pand in ge_C	Bosschebaan 14 5363SX Velp [1]	7.50	62.46
Pand in ge_C	Bosschebaan 14 5363SX Velp [2]	7.50	55.30
Pand in ge_C	Bosschebaan 14 5363SX Velp [4]	7.50	44.13
Pand in ge_C	Bosschebaan 16 5363SX Velp [1]	7.50	39.70
Pand in ge_C	Bosschebaan 16 5363SX Velp [3]	7.50	58.09
Pand in ge_C	Bosschebaan 16 5363SX Velp [4]	7.50	62.49
Pand in ge_C	Bosschebaan 16 a 5363SX Velp [1]	7.50	59.69
Pand in ge_C	Bosschebaan 16 a 5363SX Velp [2]	7.50	56.15
Pand in ge_C	Bosschebaan 16 a 5363SX Velp [4]	7.50	40.37
Pand in ge_C	Bosschebaan 16 a 5363SX Velp [8]	7.50	57.63
Pand in ge_C	Bosschebaan 16 a 5363SX Velp [9]	7.50	60.20
Pand in ge_C	Bosschebaan 18 5363SX Velp [1]	7.50	51.95
Pand in ge_C	Bosschebaan 18 5363SX Velp [2]	7.50	57.97
Pand in ge_C	Bosschebaan 18 5363SX Velp [3]	7.50	62.41
Pand in ge_C	Bosschebaan 18 5363SX Velp [4]	7.50	58.67

Alle getoonde dB-waarden zijn A-gewogen

Rapport: Resultatentabel
Model: toekomstige situatie scherm 3m + SMANL5 (geheel N324)
L_{Aeq} totaalresultaten voor toetspunten
Groep: N324
Groepsreductie: Ja

Naam			
Toetspunt	Omschrijving	Hoogte	Lden
Pand in ge_C	Bosschebaan 18 5363SX Velp [5]	7.50	56.39
Pand in ge_C	Bosschebaan 19 5363SW Velp [10]	7.50	38.36
Pand in ge_C	Bosschebaan 19 5363SW Velp [11]	7.50	49.07
Pand in ge_C	Bosschebaan 19 5363SW Velp [7]	7.50	61.83
Pand in ge_C	Bosschebaan 19 5363SW Velp [8]	7.50	62.68
Pand in ge_C	Bosschebaan 19 5363SW Velp [9]	7.50	55.95
Pand in ge_C	Bosschebaan 4 b 5363SX Velp [9]	7.50	53.65
Pand in ge_C	Bosschebaan 8 5363SX Velp [5]	7.50	53.95
Pand in ge_C	Burgemeester de Grootstraat 1 5374GD Schaijk	7.50	40.43
Pand in ge_C	Burgemeester de Grootstraat 1 5374GD Schaijk	7.50	34.95
Pand in ge_C	Burgemeester de Grootstraat 1 5374GD Schaijk	7.50	36.76
Pand in ge_C	Burgemeester de Grootstraat 1 5374GD Schaijk	7.50	38.39
Pand in ge_C	Burgemeester de Grootstraat 1 5374GD Schaijk	7.50	38.77
Pand in ge_C	Burgemeester de Grootstraat 1 5374GD Schaijk	7.50	41.14
Pand in ge_C	Burgemeester de Grootstraat 1 5374GD Schaijk	7.50	39.20
Pand in ge_C	Burgemeester de Grootstraat 13 5374GD Schaijk	7.50	37.55
Pand in ge_C	Burgemeester de Grootstraat 13 5374GD Schaijk	7.50	39.31
Pand in ge_C	Burgemeester de Grootstraat 13 5374GD Schaijk	7.50	39.15
Pand in ge_C	Burgemeester de Grootstraat 13 5374GD Schaijk	7.50	39.46
Pand in ge_C	Burgemeester de Grootstraat 13 5374GD Schaijk	7.50	36.72
Pand in ge_C	Burgemeester de Grootstraat 13 5374GD Schaijk	7.50	39.18
Pand in ge_C	Burgemeester de Grootstraat 13 5374GD Schaijk	7.50	38.14
Pand in ge_C	Burgemeester de Grootstraat 13 5374GD Schaijk	7.50	38.00
Pand in ge_C	Burgemeester de Grootstraat 15 5374GD Schaijk	7.50	35.88

Alle getoonde dB-waarden zijn A-gewogen

Rapport: Resultatentabel
Model: toekomstige situatie scherm 3m + SMANL5 (geheel N324)
L_{Aeq} totaalresultaten voor toetspunten
Groep: N324
Groepsreductie: Ja

Naam				
Toetspunt	Omschrijving	Hoogte	Lden	
Pand in ge_C	Burgemeester de Grootstraat 15 5374GD Schaijk	7.50	34.65	
Pand in ge_C	Burgemeester de Grootstraat 15 5374GD Schaijk	7.50	38.26	
Pand in ge_C	Burgemeester de Grootstraat 15 5374GD Schaijk	7.50	38.41	
Pand in ge_C	Burgemeester de Grootstraat 15 5374GD Schaijk	7.50	37.38	
Pand in ge_C	Burgemeester de Grootstraat 15 5374GD Schaijk	7.50	40.95	
Pand in ge_C	Burgemeester de Grootstraat 15 5374GD Schaijk	7.50	42.74	
Pand in ge_C	Burgemeester de Grootstraat 15 5374GD Schaijk	7.50	40.97	
Pand in ge_C	Burgemeester de Grootstraat 15 5374GD Schaijk	7.50	40.54	
Pand in ge_C	Burgemeester de Grootstraat 15 5374GD Schaijk	7.50	38.23	
Pand in ge_C	Burgemeester de Grootstraat 15 5374GD Schaijk	7.50	39.13	
Pand in ge_C	Burgemeester de Grootstraat 17 5374GD Schaijk	7.50	44.41	
Pand in ge_C	Burgemeester de Grootstraat 17 5374GD Schaijk	7.50	43.93	
Pand in ge_C	Burgemeester de Grootstraat 17 5374GD Schaijk	7.50	44.20	
Pand in ge_C	Burgemeester de Grootstraat 17 5374GD Schaijk	7.50	40.40	
Pand in ge_C	Burgemeester de Grootstraat 17 5374GD Schaijk	7.50	39.47	
Pand in ge_C	Burgemeester de Grootstraat 17 5374GD Schaijk	7.50	37.81	
Pand in ge_C	Burgemeester de Grootstraat 17 5374GD Schaijk	7.50	43.22	
Pand in ge_C	Burgemeester de Grootstraat 18 5374GE Schaijk	7.50	38.17	
Pand in ge_C	Burgemeester de Grootstraat 18 5374GE Schaijk	7.50	39.89	
Pand in ge_C	Burgemeester de Grootstraat 18 5374GE Schaijk	7.50	35.16	
Pand in ge_C	Burgemeester de Grootstraat 18 5374GE Schaijk	7.50	38.31	
Pand in ge_C	Burgemeester de Grootstraat 18 5374GE Schaijk	7.50	39.70	
Pand in ge_C	Burgemeester de Grootstraat 18 5374GE Schaijk	7.50	40.70	
Pand in ge_C	Burgemeester de Grootstraat 20 5374GE Schaijk	7.50	41.33	

Alle getoonde dB-waarden zijn A-gewogen

Rapport: Resultatentabel
Model: toekomstige situatie scherm 3m + SMANL5 (geheel N324)
L_{Aeq} totaalresultaten voor toetspunten
Groep: N324
Groepsreductie: Ja

Naam				
Toetspunt	Omschrijving	Hoogte	Lden	
Pand in ge_C	Burgemeester de Grootstraat 20 5374GE Schaijk	7.50	42.08	
Pand in ge_C	Burgemeester de Grootstraat 20 5374GE Schaijk	7.50	39.21	
Pand in ge_C	Burgemeester de Grootstraat 20 5374GE Schaijk	7.50	36.28	
Pand in ge_C	Burgemeester de Grootstraat 22 5374GE Schaijk	7.50	42.85	
Pand in ge_C	Burgemeester de Grootstraat 22 5374GE Schaijk	7.50	43.92	
Pand in ge_C	Burgemeester de Grootstraat 22 5374GE Schaijk	7.50	38.59	
Pand in ge_C	Burgemeester de Grootstraat 22 5374GE Schaijk	7.50	36.10	
Pand in ge_C	Burgemeester de Grootstraat 24 5374GE Schaijk	7.50	41.34	
Pand in ge_C	Burgemeester de Grootstraat 24 5374GE Schaijk	7.50	39.96	
Pand in ge_C	Burgemeester de Grootstraat 24 5374GE Schaijk	7.50	38.78	
Pand in ge_C	Burgemeester de Grootstraat 24 5374GE Schaijk	7.50	41.17	
Pand in ge_C	Burgemeester de Grootstraat 24 5374GE Schaijk	7.50	43.74	
Pand in ge_C	Burgemeester de Grootstraat 24 5374GE Schaijk	7.50	44.67	
Pand in ge_C	Burgemeester de Grootstraat 24 5374GE Schaijk	7.50	40.62	
Pand in ge_C	Busstraat 1 5374NW Schaijk [3]	7.50	45.96	
Pand in ge_C	Busstraat 1 5374NW Schaijk [4]	7.50	50.02	
Pand in ge_C	Busstraat 1 5374NW Schaijk [5]	7.50	53.53	
Pand in ge_C	Busstraat 1 5374NW Schaijk [6]	7.50	53.06	
Pand in ge_C	Busstraat 1 5374NW Schaijk [7]	7.50	55.20	
Pand in ge_C	Busstraat 1 5374NW Schaijk [8]	7.50	52.76	
Pand in ge_C	Busstraat 4 5374NW Schaijk [1]	7.50	43.67	
Pand in ge_C	Busstraat 4 5374NW Schaijk [10]	7.50	41.92	
Pand in ge_C	Busstraat 4 5374NW Schaijk [11]	7.50	45.13	
Pand in ge_C	Busstraat 4 5374NW Schaijk [12]	7.50	43.87	

Alle getoonde dB-waarden zijn A-gewogen

Rapport: Resultatentabel
Model: toekomstige situatie scherm 3m + SMANL5 (geheel N324)
L_{Aeq} totaalresultaten voor toetspunten
Groep: N324
Groepsreductie: Ja

Naam			
Toetspunt	Omschrijving	Hoogte	Lden
Pand in ge_C	Busstraat 4 5374NW Schaijk [2]	7.50	35.14
Pand in ge_C	Busstraat 4 5374NW Schaijk [3]	7.50	36.24
Pand in ge_C	Busstraat 4 5374NW Schaijk [4]	7.50	32.68
Pand in ge_C	Busstraat 4 5374NW Schaijk [5]	7.50	34.59
Pand in ge_C	Busstraat 4 5374NW Schaijk [6]	7.50	40.28
Pand in ge_C	Busstraat 4 5374NW Schaijk [7]	7.50	44.86
Pand in ge_C	Busstraat 4 5374NW Schaijk [8]	7.50	44.97
Pand in ge_C	Busstraat 4 5374NW Schaijk [9]	7.50	45.69
Pand in ge_C	Busstraat 6 5374NW Schaijk [4]	7.50	46.93
Pand in ge_C	De Korte Louwstraat 1 5374CD Schaijk [7]	7.50	45.78
Pand in ge_C	De Korte Louwstraat 10 5374CB Schaijk [1]	7.50	49.69
Pand in ge_C	De Korte Louwstraat 10 5374CB Schaijk [10]	7.50	42.43
Pand in ge_C	De Korte Louwstraat 10 5374CB Schaijk [11]	7.50	45.17
Pand in ge_C	De Korte Louwstraat 10 5374CB Schaijk [2]	7.50	48.50
Pand in ge_C	De Korte Louwstraat 10 5374CB Schaijk [3]	7.50	48.21
Pand in ge_C	De Korte Louwstraat 10 5374CB Schaijk [4]	7.50	48.85
Pand in ge_C	De Korte Louwstraat 10 5374CB Schaijk [5]	7.50	46.60
Pand in ge_C	De Korte Louwstraat 10 5374CB Schaijk [6]	7.50	46.50
Pand in ge_C	De Korte Louwstraat 10 5374CB Schaijk [7]	7.50	40.81
Pand in ge_C	De Korte Louwstraat 10 5374CB Schaijk [8]	7.50	44.00
Pand in ge_C	De Korte Louwstraat 10 5374CB Schaijk [9]	7.50	43.47
Pand in ge_C	De Korte Louwstraat 11 5374CD Schaijk [5]	7.50	43.91
Pand in ge_C	De Korte Louwstraat 13 5374CD Schaijk [3]	7.50	34.85
Pand in ge_C	De Korte Louwstraat 13 5374CD Schaijk [6]	7.50	44.17

Alle getoonde dB-waarden zijn A-gewogen

Rapport: Resultatentabel
Model: toekomstige situatie scherm 3m + SMANL5 (geheel N324)
L_{Aeq} totaalresultaten voor toetspunten
Groep: N324
Groepsreductie: Ja

Naam Toetspunt	Omschrijving	Hoogte	Lden
Pand in ge_C	De Korte Louwstraat 15 5374CD Schaijk [8]	7.50	44.64
Pand in ge_C	De Korte Louwstraat 17 5374CD Schaijk [7]	7.50	47.10
Pand in ge_C	De Korte Louwstraat 19 5374CD Schaijk [7]	7.50	46.09
Pand in ge_C	De Korte Louwstraat 21 5374CD Schaijk [1]	7.50	46.05
Pand in ge_C	De Korte Louwstraat 3 5374CD Schaijk [1]	7.50	46.61
Pand in ge_C	De Korte Louwstraat 4 5374CB Schaijk [1]	7.50	47.70
Pand in ge_C	De Korte Louwstraat 4 5374CB Schaijk [2]	7.50	44.98
Pand in ge_C	De Korte Louwstraat 4 5374CB Schaijk [3]	7.50	38.76
Pand in ge_C	De Korte Louwstraat 4 5374CB Schaijk [4]	7.50	39.44
Pand in ge_C	De Korte Louwstraat 4 5374CB Schaijk [5]	7.50	42.97
Pand in ge_C	De Korte Louwstraat 4 5374CB Schaijk [6]	7.50	46.07
Pand in ge_C	De Korte Louwstraat 5 5374CD Schaijk [1]	7.50	44.71
Pand in ge_C	De Korte Louwstraat 6 5374CB Schaijk [1]	7.50	44.87
Pand in ge_C	De Korte Louwstraat 6 5374CB Schaijk [2]	7.50	40.63
Pand in ge_C	De Korte Louwstraat 6 5374CB Schaijk [3]	7.50	41.96
Pand in ge_C	De Korte Louwstraat 6 5374CB Schaijk [4]	7.50	40.43
Pand in ge_C	De Korte Louwstraat 6 5374CB Schaijk [5]	7.50	47.11
Pand in ge_C	De Korte Louwstraat 6 5374CB Schaijk [6]	7.50	44.86
Pand in ge_C	De Korte Louwstraat 7 5374CD Schaijk [4]	7.50	44.95
Pand in ge_C	De Korte Louwstraat 8 5374CB Schaijk [1]	7.50	46.38
Pand in ge_C	De Korte Louwstraat 8 5374CB Schaijk [2]	7.50	46.81
Pand in ge_C	De Korte Louwstraat 8 5374CB Schaijk [3]	7.50	46.05
Pand in ge_C	De Korte Louwstraat 8 5374CB Schaijk [4]	7.50	42.82
Pand in ge_C	De Korte Louwstraat 8 5374CB Schaijk [5]	7.50	38.67

Alle getoonde dB-waarden zijn A-gewogen

Rapport: Resultatentabel
Model: toekomstige situatie scherm 3m + SMANL5 (geheel N324)
L_{Aeq} totaalresultaten voor toetspunten
Groep: N324
Groepsreductie: Ja

Naam			
Toetspunt	Omschrijving	Hoogte	Lden
Pand in ge_C	De Korte Louwstraat 8 5374CB Schaijk [6]	7.50	39.31
Pand in ge_C	De Korte Louwstraat 8 5374CB Schaijk [7]	7.50	44.49
Pand in ge_C	De Korte Louwstraat 8 a 5374CB Schaijk [1]	7.50	43.54
Pand in ge_C	De Korte Louwstraat 8 a 5374CB Schaijk [2]	7.50	46.71
Pand in ge_C	De Korte Louwstraat 8 a 5374CB Schaijk [3]	7.50	42.95
Pand in ge_C	De Korte Louwstraat 8 a 5374CB Schaijk [4]	7.50	41.19
Pand in ge_C	De Korte Louwstraat 9 5374CD Schaijk [4]	7.50	44.82
Pand in ge_C	De Louwstraat 12 5374CG Schaijk [1]	7.50	46.12
Pand in ge_C	De Louwstraat 12 5374CG Schaijk [2]	7.50	48.84
Pand in ge_C	De Louwstraat 12 5374CG Schaijk [3]	7.50	48.46
Pand in ge_C	De Louwstraat 12 5374CG Schaijk [4]	7.50	48.91
Pand in ge_C	De Louwstraat 12 5374CG Schaijk [5]	7.50	45.46
Pand in ge_C	De Louwstraat 12 5374CG Schaijk [6]	7.50	37.48
Pand in ge_C	De Louwstraat 14 5374CG Schaijk [1]	7.50	43.92
Pand in ge_C	De Louwstraat 14 5374CG Schaijk [2]	7.50	47.33
Pand in ge_C	De Louwstraat 14 5374CG Schaijk [3]	7.50	45.33
Pand in ge_C	De Louwstraat 14 5374CG Schaijk [4]	7.50	38.83
Pand in ge_C	De Louwstraat 15 5374CE Schaijk [1]	7.50	39.15
Pand in ge_C	De Louwstraat 15 5374CE Schaijk [2]	7.50	38.39
Pand in ge_C	De Louwstraat 15 5374CE Schaijk [3]	7.50	46.08
Pand in ge_C	De Louwstraat 15 5374CE Schaijk [4]	7.50	44.61
Pand in ge_C	De Louwstraat 15 5374CE Schaijk [5]	7.50	45.04
Pand in ge_C	De Louwstraat 15 5374CE Schaijk [6]	7.50	42.82
Pand in ge_C	De Louwstraat 16 5374CG Schaijk [1]	7.50	47.29

Alle getoonde dB-waarden zijn A-gewogen

Rapport: Resultatentabel
Model: toekomstige situatie scherm 3m + SMANL5 (geheel N324)
L_{Aeq} totaalresultaten voor toetspunten
Groep: N324
Groepsreductie: Ja

Naam				
Toetspunt	Omschrijving	Hoogte	Lden	
Pand in ge_C	De Louwstraat 16 5374CG Schaijk [2]	7.50	47.16	
Pand in ge_C	De Louwstraat 16 5374CG Schaijk [3]	7.50	44.15	
Pand in ge_C	De Louwstraat 16 5374CG Schaijk [4]	7.50	44.21	
Pand in ge_C	De Louwstraat 16 5374CG Schaijk [5]	7.50	39.08	
Pand in ge_C	De Louwstraat 16 5374CG Schaijk [6]	7.50	45.11	
Pand in ge_C	De Louwstraat 16 5374CG Schaijk [7]	7.50	47.22	
Pand in ge_C	De Louwstraat 17 5374CE Schaijk [1]	7.50	43.75	
Pand in ge_C	De Louwstraat 17 5374CE Schaijk [2]	7.50	46.03	
Pand in ge_C	De Louwstraat 17 5374CE Schaijk [3]	7.50	45.06	
Pand in ge_C	De Louwstraat 17 5374CE Schaijk [4]	7.50	45.99	
Pand in ge_C	De Louwstraat 17 5374CE Schaijk [5]	7.50	37.45	
Pand in ge_C	De Louwstraat 17 5374CE Schaijk [6]	7.50	38.23	
Pand in ge_C	De Louwstraat 20 5374CG Schaijk [1]	7.50	41.12	
Pand in ge_C	De Louwstraat 20 5374CG Schaijk [2]	7.50	43.59	
Pand in ge_C	De Louwstraat 20 5374CG Schaijk [3]	7.50	47.42	
Pand in ge_C	De Louwstraat 20 5374CG Schaijk [4]	7.50	47.35	
Pand in ge_C	De Louwstraat 20 5374CG Schaijk [5]	7.50	44.89	
Pand in ge_C	De Louwstraat 20 5374CG Schaijk [6]	7.50	39.74	
Pand in ge_C	De Louwstraat 21 5374CE Schaijk [1]	7.50	46.74	
Pand in ge_C	De Louwstraat 21 5374CE Schaijk [2]	7.50	43.83	
Pand in ge_C	De Louwstraat 21 5374CE Schaijk [3]	7.50	38.26	
Pand in ge_C	De Louwstraat 21 5374CE Schaijk [4]	7.50	45.72	
Pand in ge_C	De Louwstraat 23 5374CE Schaijk [1]	7.50	47.08	
Pand in ge_C	De Louwstraat 23 5374CE Schaijk [2]	7.50	45.27	

Alle getoonde dB-waarden zijn A-gewogen

Rapport: Resultatentabel
Model: toekomstige situatie scherm 3m + SMANL5 (geheel N324)
L_{Aeq} totaalresultaten voor toetspunten
Groep: N324
Groepsreductie: Ja

Naam			
Toetspunt	Omschrijving	Hoogte	Lden
Pand in ge_C	De Louwstraat 23 5374CE Schaijk [3]	7.50	44.97
Pand in ge_C	De Louwstraat 23 5374CE Schaijk [4]	7.50	43.68
Pand in ge_C	De Louwstraat 23 5374CE Schaijk [5]	7.50	35.90
Pand in ge_C	De Louwstraat 23 5374CE Schaijk [6]	7.50	34.33
Pand in ge_C	De Louwstraat 25 5374CE Schaijk [1]	7.50	39.54
Pand in ge_C	De Louwstraat 25 5374CE Schaijk [2]	7.50	45.41
Pand in ge_C	De Louwstraat 25 5374CE Schaijk [3]	7.50	47.25
Pand in ge_C	De Louwstraat 25 a 5374CE Schaijk [1]	7.50	39.39
Pand in ge_C	De Louwstraat 25 a 5374CE Schaijk [2]	7.50	36.23
Pand in ge_C	De Louwstraat 25 a 5374CE Schaijk [3]	7.50	44.06
Pand in ge_C	De Louwstraat 25 a 5374CE Schaijk [4]	7.50	47.01
Pand in ge_C	De Louwstraat 25 a 5374CE Schaijk [5]	7.50	46.56
Pand in ge_C	De Louwstraat 25 a 5374CE Schaijk [6]	7.50	44.66
Pand in ge_C	De Louwstraat 25 a 5374CE Schaijk [7]	7.50	43.24
Pand in ge_C	De Louwstraat 27 5374CE Schaijk [1]	7.50	45.23
Pand in ge_C	De Louwstraat 27 5374CE Schaijk [2]	7.50	47.94
Pand in ge_C	De Louwstraat 27 5374CE Schaijk [3]	7.50	47.04
Pand in ge_C	De Louwstraat 27 5374CE Schaijk [4]	7.50	47.37
Pand in ge_C	De Louwstraat 27 5374CE Schaijk [5]	7.50	46.25
Pand in ge_C	De Louwstraat 27 5374CE Schaijk [6]	7.50	38.88
Pand in ge_C	De Louwstraat 29 5374CE Schaijk [1]	7.50	45.10
Pand in ge_C	De Louwstraat 29 5374CE Schaijk [2]	7.50	48.07
Pand in ge_C	De Louwstraat 29 5374CE Schaijk [3]	7.50	47.94
Pand in ge_C	De Louwstraat 29 5374CE Schaijk [4]	7.50	45.93

Alle getoonde dB-waarden zijn A-gewogen

Rapport: Resultatentabel
Model: toekomstige situatie scherm 3m + SMANL5 (geheel N324)
L_{Aeq} totaalresultaten voor toetspunten
Groep: N324
Groepsreductie: Ja

Naam			
Toetspunt	Omschrijving	Hoogte	Lden
Pand in ge_C	De Louwstraat 29 5374CE Schaijk [5]	7.50	38.88
Pand in ge_C	De Louwstraat 29 5374CE Schaijk [6]	7.50	40.68
Pand in ge_C	De Louwstraat 29 5374CE Schaijk [7]	7.50	37.14
Pand in ge_C	De Louwstraat 29 5374CE Schaijk [8]	7.50	45.00
Pand in ge_C	De Louwstraat 3 5374CE Schaijk [1]	7.50	46.31
Pand in ge_C	De Louwstraat 3 5374CE Schaijk [2]	7.50	46.45
Pand in ge_C	De Louwstraat 3 5374CE Schaijk [3]	7.50	43.56
Pand in ge_C	De Louwstraat 3 5374CE Schaijk [4]	7.50	39.36
Pand in ge_C	De Louwstraat 3 a 5374CE Schaijk [1]	7.50	40.13
Pand in ge_C	De Louwstraat 3 a 5374CE Schaijk [2]	7.50	45.84
Pand in ge_C	De Louwstraat 3 a 5374CE Schaijk [3]	7.50	46.99
Pand in ge_C	De Louwstraat 3 a 5374CE Schaijk [4]	7.50	45.31
Pand in ge_C	De Louwstraat 3 a 5374CE Schaijk [5]	7.50	45.50
Pand in ge_C	De Louwstraat 31 5374CE Schaijk [1]	7.50	44.94
Pand in ge_C	De Louwstraat 31 5374CE Schaijk [2]	7.50	48.03
Pand in ge_C	De Louwstraat 31 5374CE Schaijk [3]	7.50	47.79
Pand in ge_C	De Louwstraat 31 5374CE Schaijk [4]	7.50	46.69
Pand in ge_C	De Louwstraat 31 5374CE Schaijk [5]	7.50	45.72
Pand in ge_C	De Louwstraat 31 5374CE Schaijk [6]	7.50	35.05
Pand in ge_C	De Louwstraat 31 5374CE Schaijk [7]	7.50	35.90
Pand in ge_C	De Louwstraat 31 5374CE Schaijk [8]	7.50	44.82
Pand in ge_C	De Louwstraat 5 5374CE Schaijk [1]	7.50	45.13
Pand in ge_C	De Louwstraat 5 5374CE Schaijk [10]	7.50	44.90
Pand in ge_C	De Louwstraat 5 5374CE Schaijk [2]	7.50	45.56

Alle getoonde dB-waarden zijn A-gewogen

Rapport: Resultatentabel
Model: toekomstige situatie scherm 3m + SMANL5 (geheel N324)
L_{Aeq} totaalresultaten voor toetspunten
Groep: N324
Groepsreductie: Ja

Naam			
Toetspunt	Omschrijving	Hoogte	Lden
Pand in ge_C	De Louwstraat 5 5374CE Schaijk [3]	7.50	44.18
Pand in ge_C	De Louwstraat 5 5374CE Schaijk [4]	7.50	36.57
Pand in ge_C	De Louwstraat 5 5374CE Schaijk [5]	7.50	38.82
Pand in ge_C	De Louwstraat 5 5374CE Schaijk [6]	7.50	39.85
Pand in ge_C	De Louwstraat 5 5374CE Schaijk [7]	7.50	42.91
Pand in ge_C	De Louwstraat 5 5374CE Schaijk [8]	7.50	43.24
Pand in ge_C	De Louwstraat 5 5374CE Schaijk [9]	7.50	45.57
Pand in ge_C	De Louwstraat 7 5374CE Schaijk [1]	7.50	42.38
Pand in ge_C	De Louwstraat 7 5374CE Schaijk [2]	7.50	44.54
Pand in ge_C	De Louwstraat 7 5374CE Schaijk [3]	7.50	41.81
Pand in ge_C	De Louwstraat 7 5374CE Schaijk [4]	7.50	36.93
Pand in ge_C	De Louwstraat 7 5374CE Schaijk [5]	7.50	38.89
Pand in ge_C	De Louwstraat 7 5374CE Schaijk [6]	7.50	41.25
Pand in ge_C	De Louwstraat 7 5374CE Schaijk [7]	7.50	43.53
Pand in ge_C	De Louwstraat 9 5374CE Schaijk [1]	7.50	43.83
Pand in ge_C	De Louwstraat 9 5374CE Schaijk [2]	7.50	44.36
Pand in ge_C	De Louwstraat 9 5374CE Schaijk [3]	7.50	40.71
Pand in ge_C	De Louwstraat 9 5374CE Schaijk [4]	7.50	41.40
Pand in ge_C	De Louwstraat 9 5374CE Schaijk [5]	7.50	37.55
Pand in ge_C	De Louwstraat 9 5374CE Schaijk [6]	7.50	37.68
Pand in ge_C	De Louwstraat 9 5374CE Schaijk [7]	7.50	37.98
Pand in ge_C	De Louwstraat 9 5374CE Schaijk [8]	7.50	43.94
Pand in ge_C	De Louwstraat 9 a 5374CE Schaijk [1]	7.50	45.22
Pand in ge_C	De Louwstraat 9 a 5374CE Schaijk [2]	7.50	45.78

Alle getoonde dB-waarden zijn A-gewogen

Rapport: Resultatentabel
Model: toekomstige situatie scherm 3m + SMANL5 (geheel N324)
L_{Aeq} totaalresultaten voor toetspunten
Groep: N324
Groepsreductie: Ja

Naam			
Toetspunt	Omschrijving	Hoogte	Lden
Pand in ge_C	De Louwstraat 9 a 5374CE Schaijk [3]	7.50	43.23
Pand in ge_C	De Louwstraat 9 a 5374CE Schaijk [4]	7.50	44.08
Pand in ge_C	De Louwstraat 9 a 5374CE Schaijk [5]	7.50	41.73
Pand in ge_C	De Louwstraat 9 a 5374CE Schaijk [6]	7.50	38.53
Pand in ge_C	De Louwstraat 9 a 5374CE Schaijk [7]	7.50	35.89
Pand in ge_C	De Louwstraat 9 a 5374CE Schaijk [8]	7.50	34.01
Pand in ge_C	Driehuizerweg 1 5375KN Reek [1]	7.50	45.54
Pand in ge_C	Driehuizerweg 1 5375KN Reek [5]	7.50	49.77
Pand in ge_C	Driehuizerweg 1 5375KN Reek [6]	7.50	50.96
Pand in ge_C	Driehuizerweg 3 5375KN Reek [2]	7.50	47.53
Pand in ge_C	Driehuizerweg 3 5375KN Reek [3]	7.50	47.56
Pand in ge_C	Eikenlaan 1 5374PB Schaijk [2]	7.50	38.92
Pand in ge_C	Eikenlaan 1 5374PB Schaijk [4]	7.50	43.41
Pand in ge_C	Everardusweg 3 5374CZ Schaijk [1]	7.50	44.22
Pand in ge_C	Everardusweg 3 5374CZ Schaijk [2]	7.50	44.83
Pand in ge_C	Everardusweg 3 5374CZ Schaijk [6]	7.50	41.94
Pand in ge_C	Everardusweg 3 5374CZ Schaijk [7]	7.50	40.52
Pand in ge_C	Everardusweg 3 5374CZ Schaijk [8]	7.50	35.58
Pand in ge_C	Everardusweg 3 5374CZ Schaijk [9]	7.50	36.28
Pand in ge_C	Futenhorst 11 5361SE Grave [1]	7.50	38.20
Pand in ge_C	Futenhorst 11 5361SE Grave [4]	7.50	52.06
Pand in ge_C	Futenhorst 13 5361SE Grave [3]	7.50	52.78
Pand in ge_C	Futenhorst 13 5361SE Grave [4]	7.50	48.61
Pand in ge_C	Futenhorst 13 5361SE Grave [5]	7.50	38.52

Alle getoonde dB-waarden zijn A-gewogen

Rapport: Resultatentabel
Model: toekomstige situatie scherm 3m + SMANL5 (geheel N324)
L_{Aeq} totaalresultaten voor toetspunten
Groep: N324
Groepsreductie: Ja

Naam			
Toetspunt	Omschrijving	Hoogte	Lden
Pand in ge_C	Futenhorst 15 5361SE Grave [1]	7.50	47.75
Pand in ge_C	Futenhorst 15 5361SE Grave [4]	7.50	52.06
Pand in ge_C	Futenhorst 15 5361SE Grave [5]	7.50	39.69
Pand in ge_C	Futenhorst 17 5361SE Grave [3]	7.50	52.13
Pand in ge_C	Futenhorst 17 5361SE Grave [4]	7.50	38.94
Pand in ge_C	Futenhorst 19 5361SE Grave [3]	7.50	53.07
Pand in ge_C	Futenhorst 19 5361SE Grave [4]	7.50	48.37
Pand in ge_C	Futenhorst 19 5361SE Grave [5]	7.50	39.33
Pand in ge_C	Futenhorst 21 5361SE Grave [1]	7.50	40.29
Pand in ge_C	Futenhorst 21 5361SE Grave [2]	7.50	48.51
Pand in ge_C	Futenhorst 21 5361SE Grave [5]	7.50	51.92
Pand in ge_C	Futenhorst 23 5361SE Grave [3]	7.50	51.82
Pand in ge_C	Futenhorst 23 5361SE Grave [4]	7.50	39.53
Pand in ge_C	Futenhorst 25 5361SE Grave [3]	7.50	52.90
Pand in ge_C	Futenhorst 25 5361SE Grave [4]	7.50	49.53
Pand in ge_C	Futenhorst 25 5361SE Grave [5]	7.50	38.96
Pand in ge_C	Futenhorst 27 5361SE Grave [1]	7.50	39.09
Pand in ge_C	Futenhorst 27 5361SE Grave [2]	7.50	47.84
Pand in ge_C	Futenhorst 27 5361SE Grave [3]	7.50	51.85
Pand in ge_C	Futenhorst 29 5361SE Grave [2]	7.50	51.84
Pand in ge_C	Futenhorst 29 5361SE Grave [3]	7.50	38.45
Pand in ge_C	Futenhorst 31 5361SE Grave [1]	7.50	52.03
Pand in ge_C	Futenhorst 31 5361SE Grave [4]	7.50	44.88
Pand in ge_C	Futenhorst 31 5361SE Grave [5]	7.50	38.88

Alle getoonde dB-waarden zijn A-gewogen

Rapport: Resultatentabel
Model: toekomstige situatie scherm 3m + SMANL5 (geheel N324)
L_{Aeq} totaalresultaten voor toetspunten
Groep: N324
Groepsreductie: Ja

Naam			
Toetspunt	Omschrijving	Hoogte	Lden
Pand in ge_C	Futenhorst 33 5361SE Grave [1]	7.50	39.16
Pand in ge_C	Futenhorst 33 5361SE Grave [2]	7.50	39.65
Pand in ge_C	Futenhorst 33 5361SE Grave [4]	7.50	52.65
Pand in ge_C	Futenhorst 35 5361SE Grave [1]	7.50	51.80
Pand in ge_C	Futenhorst 35 5361SE Grave [3]	7.50	41.20
Pand in ge_C	Futenhorst 35 5361SE Grave [4]	7.50	39.59
Pand in ge_C	Futenhorst 37 5361SE Grave [1]	7.50	51.46
Pand in ge_C	Futenhorst 37 5361SE Grave [5]	7.50	44.31
Pand in ge_C	Futenhorst 37 5361SE Grave [6]	7.50	40.85
Pand in ge_C	Futenhorst 9 5361SE Grave [1]	7.50	37.44
Pand in ge_C	Futenhorst 9 5361SE Grave [2]	7.50	50.96
Pand in ge_C	Futenhorst 9 5361SE Grave [4]	7.50	52.16
Pand in ge_C	G.W. Lovendaalsingel 20 5361BL Grave [1]	7.50	47.68
Pand in ge_C	G.W. Lovendaalsingel 20 5361BL Grave [2]	7.50	48.29
Pand in ge_C	G.W. Lovendaalsingel 20 5361BL Grave [3]	7.50	44.84
Pand in ge_C	G.W. Lovendaalsingel 20 5361BL Grave [4]	7.50	37.38
Pand in ge_C	G.W. Lovendaalsingel 20 5361BL Grave [5]	7.50	37.87
Pand in ge_C	G.W. Lovendaalsingel 20 5361BL Grave [6]	7.50	45.85
Pand in ge_C	G.W. Lovendaalsingel 22 5361BL Grave [1]	7.50	48.19
Pand in ge_C	G.W. Lovendaalsingel 22 5361BL Grave [2]	7.50	47.03
Pand in ge_C	G.W. Lovendaalsingel 22 5361BL Grave [3]	7.50	44.49
Pand in ge_C	G.W. Lovendaalsingel 22 5361BL Grave [4]	7.50	36.47
Pand in ge_C	G.W. Lovendaalsingel 22 5361BL Grave [5]	7.50	39.02
Pand in ge_C	G.W. Lovendaalsingel 22 5361BL Grave [6]	7.50	38.41

Alle getoonde dB-waarden zijn A-gewogen

Rapport: Resultatentabel
Model: toekomstige situatie scherm 3m + SMANL5 (geheel N324)
L_{Aeq} totaalresultaten voor toetspunten
Groep: N324
Groepsreductie: Ja

Naam			
Toetspunt	Omschrijving	Hoogte	Lden
Pand in ge_C	G.W. Lovendaalsingel 24 5361BL Grave [1]	7.50	44.68
Pand in ge_C	G.W. Lovendaalsingel 24 5361BL Grave [2]	7.50	48.09
Pand in ge_C	G.W. Lovendaalsingel 24 5361BL Grave [3]	7.50	38.63
Pand in ge_C	G.W. Lovendaalsingel 26 5361BL Grave [1]	7.50	48.64
Pand in ge_C	G.W. Lovendaalsingel 26 5361BL Grave [2]	7.50	45.30
Pand in ge_C	G.W. Lovendaalsingel 26 5361BL Grave [3]	7.50	40.70
Pand in ge_C	G.W. Lovendaalsingel 26 5361BL Grave [4]	7.50	38.60
Pand in ge_C	G.W. Lovendaalsingel 28 5361BL Grave [1]	7.50	38.86
Pand in ge_C	G.W. Lovendaalsingel 28 5361BL Grave [2]	7.50	45.83
Pand in ge_C	G.W. Lovendaalsingel 28 5361BL Grave [3]	7.50	48.50
Pand in ge_C	G.W. Lovendaalsingel 30 5361BL Grave [1]	7.50	48.37
Pand in ge_C	G.W. Lovendaalsingel 30 5361BL Grave [2]	7.50	45.88
Pand in ge_C	G.W. Lovendaalsingel 30 5361BL Grave [3]	7.50	44.09
Pand in ge_C	G.W. Lovendaalsingel 30 5361BL Grave [4]	7.50	37.92
Pand in ge_C	G.W. Lovendaalsingel 32 5361BL Grave [1]	7.50	37.63
Pand in ge_C	G.W. Lovendaalsingel 32 5361BL Grave [2]	7.50	46.84
Pand in ge_C	G.W. Lovendaalsingel 32 5361BL Grave [3]	7.50	48.90
Pand in ge_C	G.W. Lovendaalsingel 34 5361BL Grave [1]	7.50	48.70
Pand in ge_C	G.W. Lovendaalsingel 34 5361BL Grave [2]	7.50	49.60
Pand in ge_C	G.W. Lovendaalsingel 34 5361BL Grave [3]	7.50	46.82
Pand in ge_C	G.W. Lovendaalsingel 34 5361BL Grave [4]	7.50	38.24
Pand in ge_C	G.W. Lovendaalsingel 36 5361BL Grave [1]	7.50	39.17
Pand in ge_C	G.W. Lovendaalsingel 36 5361BL Grave [2]	7.50	46.70
Pand in ge_C	G.W. Lovendaalsingel 36 5361BL Grave [3]	7.50	49.21

Alle getoonde dB-waarden zijn A-gewogen

Rapport: Resultatentabel
Model: toekomstige situatie scherm 3m + SMANL5 (geheel N324)
L_{Aeq} totaalresultaten voor toetspunten
Groep: N324
Groepsreductie: Ja

Naam			
Toetspunt	Omschrijving	Hoogte	Lden
Pand in ge_C	G.W. Lovendaalsingel 38 5361BL Grave [1]	7.50	39.42
Pand in ge_C	G.W. Lovendaalsingel 38 5361BL Grave [2]	7.50	43.72
Pand in ge_C	G.W. Lovendaalsingel 38 5361BL Grave [3]	7.50	48.42
Pand in ge_C	G.W. Lovendaalsingel 38 5361BL Grave [4]	7.50	47.31
Pand in ge_C	G.W. Lovendaalsingel 40 5361BL Grave [1]	7.50	39.14
Pand in ge_C	G.W. Lovendaalsingel 40 5361BL Grave [2]	7.50	42.68
Pand in ge_C	G.W. Lovendaalsingel 40 5361BL Grave [3]	7.50	47.40
Pand in ge_C	G.W. Lovendaalsingel 40 5361BL Grave [4]	7.50	38.82
Pand in ge_C	G.W. Lovendaalsingel 48 5361BL Grave [1]	7.50	41.22
Pand in ge_C	G.W. Lovendaalsingel 48 5361BL Grave [2]	7.50	46.08
Pand in ge_C	G.W. Lovendaalsingel 48 5361BL Grave [3]	7.50	45.01
Pand in ge_C	G.W. Lovendaalsingel 48 5361BL Grave [4]	7.50	41.27
Pand in ge_C	G.W. Lovendaalsingel 48 5361BL Grave [5]	7.50	38.75
Pand in ge_C	G.W. Lovendaalsingel 48 5361BL Grave [6]	7.50	41.52
Pand in ge_C	G.W. Lovendaalsingel 52 5361BL Grave [1]	7.50	40.54
Pand in ge_C	G.W. Lovendaalsingel 52 5361BL Grave [2]	7.50	41.16
Pand in ge_C	G.W. Lovendaalsingel 52 5361BL Grave [3]	7.50	45.11
Pand in ge_C	G.W. Lovendaalsingel 52 5361BL Grave [4]	7.50	43.36
Pand in ge_C	G.W. Lovendaalsingel 52 5361BL Grave [5]	7.50	41.46
Pand in ge_C	G.W. Lovendaalsingel 52 5361BL Grave [6]	7.50	37.61
Pand in ge_C	G.W. Lovendaalsingel 56 5361BL Grave [1]	7.50	43.89
Pand in ge_C	G.W. Lovendaalsingel 56 5361BL Grave [2]	7.50	40.27
Pand in ge_C	G.W. Lovendaalsingel 56 5361BL Grave [3]	7.50	42.32
Pand in ge_C	G.W. Lovendaalsingel 56 5361BL Grave [4]	7.50	42.93

Alle getoonde dB-waarden zijn A-gewogen

Rapport: Resultatentabel
Model: toekomstige situatie scherm 3m + SMANL5 (geheel N324)
L_{Aeq} totaalresultaten voor toetspunten
Groep: N324
Groepsreductie: Ja

Naam				
Toetspunt	Omschrijving	Hoogte	Lden	
Pand in ge_C	G.W. Lovendaalsingel 56 5361BL Grave [5]	7.50	44.04	
Pand in ge_C	G.W. Lovendaalsingel 58 5361BL Grave [1]	7.50	47.72	
Pand in ge_C	G.W. Lovendaalsingel 58 5361BL Grave [2]	7.50	48.50	
Pand in ge_C	G.W. Lovendaalsingel 58 5361BL Grave [3]	7.50	46.81	
Pand in ge_C	G.W. Lovendaalsingel 58 5361BL Grave [4]	7.50	41.73	
Pand in ge_C	G.W. Lovendaalsingel 58 5361BL Grave [5]	7.50	37.36	
Pand in ge_C	G.W. Lovendaalsingel 58 5361BL Grave [6]	7.50	37.41	
Pand in ge_C	G.W. Lovendaalsingel 58 5361BL Grave [7]	7.50	42.88	
Pand in ge_C	G.W. Lovendaalsingel 58 5361BL Grave [8]	7.50	46.93	
Pand in ge_C	G.W. Lovendaalsingel 60 5361BL Grave [1]	7.50	48.49	
Pand in ge_C	G.W. Lovendaalsingel 60 5361BL Grave [2]	7.50	50.73	
Pand in ge_C	G.W. Lovendaalsingel 60 5361BL Grave [3]	7.50	50.83	
Pand in ge_C	G.W. Lovendaalsingel 60 5361BL Grave [4]	7.50	49.82	
Pand in ge_C	G.W. Lovendaalsingel 60 5361BL Grave [5]	7.50	43.56	
Pand in ge_C	G.W. Lovendaalsingel 60 5361BL Grave [6]	7.50	43.02	
Pand in ge_C	G.W. Lovendaalsingel 60 5361BL Grave [7]	7.50	42.84	
Pand in ge_C	G.W. Lovendaalsingel 62 5361BL Grave [1]	7.50	52.36	
Pand in ge_C	G.W. Lovendaalsingel 62 5361BL Grave [2]	7.50	51.81	
Pand in ge_C	G.W. Lovendaalsingel 62 5361BL Grave [3]	7.50	44.99	
Pand in ge_C	G.W. Lovendaalsingel 62 5361BL Grave [4]	7.50	42.35	
Pand in ge_C	G.W. Lovendaalsingel 62 5361BL Grave [5]	7.50	50.98	
Pand in ge_C	G.W. Lovendaalsingel 66 5361BL Grave [1]	7.50	54.97	
Pand in ge_C	G.W. Lovendaalsingel 66 5361BL Grave [2]	7.50	48.43	
Pand in ge_C	G.W. Lovendaalsingel 66 5361BL Grave [3]	7.50	43.35	

Alle getoonde dB-waarden zijn A-gewogen

Rapport: Resultatentabel
Model: toekomstige situatie scherm 3m + SMANL5 (geheel N324)
L_{Aeq} totaalresultaten voor toetspunten
Groep: N324
Groepsreductie: Ja

Naam Toetspunt	Omschrijving	Hoogte	Lden
Pand in ge_C	G.W. Lovendaalsingel 66 5361BL Grave [4]	7.50	53.73
Pand in ge_C	Gagelstraat 15 5374NP Schaijk [1]	7.50	54.53
Pand in ge_C	Gagelstraat 15 5374NP Schaijk [2]	7.50	56.77
Pand in ge_C	Gagelstraat 15 5374NP Schaijk [3]	7.50	54.38
Pand in ge_C	Gagelstraat 15 5374NP Schaijk [7]	7.50	33.58
Pand in ge_C	Gagelstraat 15 5374NP Schaijk [8]	7.50	52.01
Pand in ge_C	Gagelstraat 15 5374NP Schaijk [9]	7.50	55.64
Pand in ge_C	Generaal de Bonsweg 1 5363ST Velp [1]	7.50	44.50
Pand in ge_C	Generaal de Bonsweg 1 5363ST Velp [10]	7.50	32.79
Pand in ge_C	Generaal de Bonsweg 1 5363ST Velp [11]	7.50	35.64
Pand in ge_C	Generaal de Bonsweg 1 5363ST Velp [12]	7.50	32.98
Pand in ge_C	Generaal de Bonsweg 1 5363ST Velp [13]	7.50	33.54
Pand in ge_C	Generaal de Bonsweg 1 5363ST Velp [14]	7.50	36.48
Pand in ge_C	Generaal de Bonsweg 1 5363ST Velp [15]	7.50	36.95
Pand in ge_C	Generaal de Bonsweg 1 5363ST Velp [16]	7.50	37.54
Pand in ge_C	Generaal de Bonsweg 1 5363ST Velp [17]	7.50	37.75
Pand in ge_C	Generaal de Bonsweg 1 5363ST Velp [18]	7.50	37.78
Pand in ge_C	Generaal de Bonsweg 1 5363ST Velp [19]	7.50	36.75
Pand in ge_C	Generaal de Bonsweg 1 5363ST Velp [2]	7.50	45.35
Pand in ge_C	Generaal de Bonsweg 1 5363ST Velp [20]	7.50	33.41
Pand in ge_C	Generaal de Bonsweg 1 5363ST Velp [21]	7.50	34.01
Pand in ge_C	Generaal de Bonsweg 1 5363ST Velp [22]	7.50	34.82
Pand in ge_C	Generaal de Bonsweg 1 5363ST Velp [23]	7.50	35.14
Pand in ge_C	Generaal de Bonsweg 1 5363ST Velp [24]	7.50	33.97

Alle getoonde dB-waarden zijn A-gewogen

Rapport: Resultatentabel
Model: toekomstige situatie scherm 3m + SMANL5 (geheel N324)
L_{Aeq} totaalresultaten voor toetspunten
Groep: N324
Groepsreductie: Ja

Naam			
Toetspunt	Omschrijving	Hoogte	Lden
Pand in ge_C	Generaal de Bonsweg 1 5363ST Velp [25]	7.50	38.37
Pand in ge_C	Generaal de Bonsweg 1 5363ST Velp [26]	7.50	40.33
Pand in ge_C	Generaal de Bonsweg 1 5363ST Velp [27]	7.50	41.85
Pand in ge_C	Generaal de Bonsweg 1 5363ST Velp [28]	7.50	43.59
Pand in ge_C	Generaal de Bonsweg 1 5363ST Velp [3]	7.50	45.53
Pand in ge_C	Generaal de Bonsweg 1 5363ST Velp [4]	7.50	43.73
Pand in ge_C	Generaal de Bonsweg 1 5363ST Velp [5]	7.50	31.79
Pand in ge_C	Generaal de Bonsweg 1 5363ST Velp [6]	7.50	41.95
Pand in ge_C	Generaal de Bonsweg 1 5363ST Velp [7]	7.50	42.25
Pand in ge_C	Generaal de Bonsweg 1 5363ST Velp [8]	7.50	34.62
Pand in ge_C	Generaal de Bonsweg 1 5363ST Velp [9]	7.50	34.68
Pand in ge_C	Generaal de Bonsweg 2 5363ST Velp [1]	7.50	41.77
Pand in ge_C	Generaal de Bonsweg 2 5363ST Velp [2]	7.50	43.13
Pand in ge_C	Generaal de Bonsweg 2 5363ST Velp [3]	7.50	44.63
Pand in ge_C	Generaal de Bonsweg 2 5363ST Velp [4]	7.50	42.55
Pand in ge_C	Generaal de Bonsweg 2 5363ST Velp [5]	7.50	36.66
Pand in ge_C	Generaal de Bonsweg 4 5363ST Velp [1]	7.50	35.90
Pand in ge_C	Generaal de Bonsweg 4 5363ST Velp [2]	7.50	40.80
Pand in ge_C	Generaal de Bonsweg 4 5363ST Velp [3]	7.50	41.15
Pand in ge_C	Generaal de Bonsweg 4 5363ST Velp [4]	7.50	28.62
Pand in ge_C	Generaal de Bonsweg 4 5363ST Velp [5]	7.50	31.30
Pand in ge_C	Generaal de Bonsweg 4 5363ST Velp [6]	7.50	34.71
Pand in ge_C	Generaal de Bonsweg 4 5363ST Velp [7]	7.50	30.19
Pand in ge_C	Generaal de Bonsweg 4 5363ST Velp [8]	7.50	36.38

Alle getoonde dB-waarden zijn A-gewogen

Rapport: Resultatentabel
Model: toekomstige situatie scherm 3m + SMANL5 (geheel N324)
L_{Aeq} totaalresultaten voor toetspunten
Groep: N324
Groepsreductie: Ja

Naam Toetspunt	Omschrijving	Hoogte	Lden
Pand in ge_C	Generaal de Bonsweg 4 5363ST Velp [9]	7.50	41.12
Pand in ge_C	Generaal de Bonsweg 6 5363ST Velp [1]	7.50	41.04
Pand in ge_C	Generaal de Bonsweg 6 5363ST Velp [2]	7.50	37.69
Pand in ge_C	Generaal de Bonsweg 6 5363ST Velp [3]	7.50	16.50
Pand in ge_C	Generaal de Bonsweg 6 5363ST Velp [4]	7.50	16.89
Pand in ge_C	Generaal de Bonsweg 6 5363ST Velp [5]	7.50	37.68
Pand in ge_C	Generaal de Bonsweg 6 5363ST Velp [6]	7.50	40.93
Pand in ge_C	Heijtmorgen 46 5375AP Reek [1]	7.50	41.87
Pand in ge_C	Heijtmorgen 46 5375AP Reek [2]	7.50	39.68
Pand in ge_C	Heijtmorgen 46 5375AP Reek [3]	7.50	39.52
Pand in ge_C	Heijtmorgen 46 5375AP Reek [4]	7.50	39.56
Pand in ge_C	Heijtmorgen 46 5375AP Reek [5]	7.50	39.08
Pand in ge_C	Heijtmorgen 46 5375AP Reek [6]	7.50	45.12
Pand in ge_C	Heijtmorgen 46 5375AP Reek [7]	7.50	39.80
Pand in ge_C	Heijtmorgen 46 5375AP Reek [8]	7.50	40.70
Pand in ge_C	Heijtmorgen 46 5375AP Reek [9]	7.50	41.96
Pand in ge_C	Heijtmorgen 48 5375AP Reek [1]	7.50	43.93
Pand in ge_C	Heijtmorgen 48 5375AP Reek [2]	7.50	34.84
Pand in ge_C	Heijtmorgen 48 5375AP Reek [3]	7.50	47.29
Pand in ge_C	Heijtmorgen 48 5375AP Reek [4]	7.50	46.15
Pand in ge_C	Heijtmorgen 48 5375AP Reek [5]	7.50	46.45
Pand in ge_C	Heijtmorgen 48 5375AP Reek [6]	7.50	43.67
Pand in ge_C	Heijtmorgen 49 5375AM Reek [1]	7.50	42.76
Pand in ge_C	Heijtmorgen 49 5375AM Reek [10]	7.50	41.53

Alle getoonde dB-waarden zijn A-gewogen

Rapport: Resultatentabel
Model: toekomstige situatie scherm 3m + SMANL5 (geheel N324)
L_{Aeq} totaalresultaten voor toetspunten
Groep: N324
Groepsreductie: Ja

Naam Toetspunt	Omschrijving	Hoogte	Lden
Pand in ge_C	Heijtmorgen 49 5375AM Reek [11]	7.50	43.31
Pand in ge_C	Heijtmorgen 49 5375AM Reek [12]	7.50	42.22
Pand in ge_C	Heijtmorgen 49 5375AM Reek [2]	7.50	40.40
Pand in ge_C	Heijtmorgen 49 5375AM Reek [3]	7.50	39.75
Pand in ge_C	Heijtmorgen 49 5375AM Reek [4]	7.50	30.78
Pand in ge_C	Heijtmorgen 49 5375AM Reek [5]	7.50	36.18
Pand in ge_C	Heijtmorgen 49 5375AM Reek [6]	7.50	36.51
Pand in ge_C	Heijtmorgen 49 5375AM Reek [7]	7.50	28.82
Pand in ge_C	Heijtmorgen 49 5375AM Reek [8]	7.50	35.58
Pand in ge_C	Heijtmorgen 49 5375AM Reek [9]	7.50	40.50
Pand in ge_C	Heijtmorgen 50 5375AP Reek [1]	7.50	47.29
Pand in ge_C	Heijtmorgen 50 5375AP Reek [2]	7.50	46.30
Pand in ge_C	Heijtmorgen 50 5375AP Reek [3]	7.50	47.08
Pand in ge_C	Heijtmorgen 50 5375AP Reek [4]	7.50	33.93
Pand in ge_C	Heijtmorgen 50 5375AP Reek [5]	7.50	36.64
Pand in ge_C	Heijtmorgen 50 5375AP Reek [6]	7.50	44.70
Pand in ge_C	Heijtmorgen 50 5375AP Reek [7]	7.50	44.76
Pand in ge_C	Heijtmorgen 51 5375AM Reek [1]	7.50	43.11
Pand in ge_C	Heijtmorgen 51 5375AM Reek [2]	7.50	43.15
Pand in ge_C	Heijtmorgen 51 5375AM Reek [3]	7.50	42.96
Pand in ge_C	Heijtmorgen 51 5375AM Reek [4]	7.50	39.47
Pand in ge_C	Heijtmorgen 51 5375AM Reek [5]	7.50	36.78
Pand in ge_C	Heijtmorgen 51 5375AM Reek [6]	7.50	34.33
Pand in ge_C	Heijtmorgen 51 5375AM Reek [7]	7.50	40.10

Alle getoonde dB-waarden zijn A-gewogen

Rapport: Resultatentabel
Model: toekomstige situatie scherm 3m + SMANL5 (geheel N324)
L_{Aeq} totaalresultaten voor toetspunten
Groep: N324
Groepsreductie: Ja

Naam Toetspunt	Omschrijving	Hoogte	Lden
Pand in ge_C	Heijtmorgen 51 5375AM Reek [8]	7.50	43.42
Pand in ge_C	Heistraat 1 5363SJ Velp [1]	7.50	48.82
Pand in ge_C	Heistraat 1 5363SJ Velp [2]	7.50	37.51
Pand in ge_C	Heistraat 1 5363SJ Velp [3]	7.50	41.52
Pand in ge_C	Heistraat 1 5363SJ Velp [4]	7.50	50.58
Pand in ge_C	Helmkruid 10 5361MH Grave [3]	7.50	33.81
Pand in ge_C	Helmkruid 10 5361MH Grave [5]	7.50	43.47
Pand in ge_C	Helmkruid 12 5361MH Grave [1]	7.50	43.10
Pand in ge_C	Helmkruid 14 5361MH Grave [5]	7.50	42.71
Pand in ge_C	Helmkruid 16 5361MH Grave [1]	7.50	42.42
Pand in ge_C	Helmkruid 18 5361MH Grave [4]	7.50	38.35
Pand in ge_C	Helmkruid 18 5361MH Grave [5]	7.50	42.29
Pand in ge_C	Helmkruid 20 5361MH Grave [1]	7.50	42.24
Pand in ge_C	Helmkruid 22 5361MH Grave [2]	7.50	41.58
Pand in ge_C	Helmkruid 24 5361MH Grave [5]	7.50	42.01
Pand in ge_C	Helmkruid 26 5361MH Grave [1]	7.50	41.66
Pand in ge_C	Helmkruid 28 5361MH Grave [3]	7.50	41.73
Pand in ge_C	Helmkruid 30 5361MH Grave [3]	7.50	41.68
Pand in ge_C	Helmkruid 32 5361MH Grave [5]	7.50	42.14
Pand in ge_C	Helmkruid 34 5361MH Grave [1]	7.50	39.05
Pand in ge_C	Helmkruid 36 5361MH Grave [5]	7.50	40.96
Pand in ge_C	Helmkruid 6 5361MH Grave [1]	7.50	39.87
Pand in ge_C	Helmkruid 6 5361MH Grave [2]	7.50	39.37
Pand in ge_C	Helmkruid 6 5361MH Grave [3]	7.50	43.97

Alle getoonde dB-waarden zijn A-gewogen

Rapport: Resultatentabel
Model: toekomstige situatie scherm 3m + SMANL5 (geheel N324)
L_{Aeq} totaalresultaten voor toetspunten
Groep: N324
Groepsreductie: Ja

Naam			
Toetspunt	Omschrijving	Hoogte	Lden
Pand in ge_C	Helmkruid 6 5361MH Grave [4]	7.50	43.20
Pand in ge_C	Helmkruid 8 5361MH Grave [2]	7.50	43.51
Pand in ge_C	Helmkruid 8 5361MH Grave [3]	7.50	42.40
Pand in ge_C	Hoekstraat 1 5374GA Schaijk [1]	7.50	39.85
Pand in ge_C	Hoekstraat 1 5374GA Schaijk [2]	7.50	40.47
Pand in ge_C	Hoekstraat 1 5374GA Schaijk [3]	7.50	41.35
Pand in ge_C	Hoekstraat 1 5374GA Schaijk [4]	7.50	43.22
Pand in ge_C	Hoekstraat 1 5374GA Schaijk [5]	7.50	37.79
Pand in ge_C	Hoekstraat 1 5374GA Schaijk [6]	7.50	39.15
Pand in ge_C	Hoekstraat 1 5374GA Schaijk [7]	7.50	39.40
Pand in ge_C	Hoekstraat 1 5374GA Schaijk [8]	7.50	42.56
Pand in ge_C	Hoekstraat 1 5374GA Schaijk [9]	7.50	39.85
Pand in ge_C	Hoekstraat 1 a 5374GA Schaijk [1]	7.50	39.84
Pand in ge_C	Hoekstraat 1 a 5374GA Schaijk [2]	7.50	40.51
Pand in ge_C	Hoekstraat 1 a 5374GA Schaijk [3]	7.50	41.58
Pand in ge_C	Hoekstraat 1 a 5374GA Schaijk [4]	7.50	39.66
Pand in ge_C	Hoekstraat 1 a 5374GA Schaijk [5]	7.50	38.51
Pand in ge_C	Hoekstraat 1 a 5374GA Schaijk [6]	7.50	34.50
Pand in ge_C	Hoekstraat 1 a 5374GA Schaijk [7]	7.50	37.30
Pand in ge_C	Hoekstraat 1 a 5374GA Schaijk [8]	7.50	39.13
Pand in ge_C	Hoekstraat 1 b 5374GA Schaijk [1]	7.50	40.97
Pand in ge_C	Hoekstraat 1 b 5374GA Schaijk [2]	7.50	38.58
Pand in ge_C	Hoekstraat 1 b 5374GA Schaijk [3]	7.50	36.18
Pand in ge_C	Hoekstraat 1 b 5374GA Schaijk [4]	7.50	40.68

Alle getoonde dB-waarden zijn A-gewogen

Rapport: Resultatentabel
Model: toekomstige situatie scherm 3m + SMANL5 (geheel N324)
L_{Aeq} totaalresultaten voor toetspunten
Groep: N324
Groepsreductie: Ja

Naam			
Toetspunt	Omschrijving	Hoogte	Lden
Pand in ge_C	Hoekstraat 11 5374GA Schaijk [1]	7.50	43.69
Pand in ge_C	Hoekstraat 11 5374GA Schaijk [2]	7.50	48.02
Pand in ge_C	Hoekstraat 11 5374GA Schaijk [3]	7.50	47.01
Pand in ge_C	Hoekstraat 11 5374GA Schaijk [4]	7.50	41.44
Pand in ge_C	Hoekstraat 12 5374GB Schaijk [2]	7.50	41.29
Pand in ge_C	Hoekstraat 12 5374GB Schaijk [4]	7.50	50.55
Pand in ge_C	Hoekstraat 12 5374GB Schaijk [5]	7.50	53.65
Pand in ge_C	Hoekstraat 12 5374GB Schaijk [6]	7.50	55.66
Pand in ge_C	Hoekstraat 12 5374GB Schaijk [7]	7.50	53.55
Pand in ge_C	Hoekstraat 12 5374GB Schaijk [8]	7.50	54.64
Pand in ge_C	Hoekstraat 12 5374GB Schaijk [9]	7.50	49.77
Pand in ge_C	Hoekstraat 2 5374GB Schaijk [1]	7.50	43.60
Pand in ge_C	Hoekstraat 2 5374GB Schaijk [2]	7.50	42.23
Pand in ge_C	Hoekstraat 2 5374GB Schaijk [3]	7.50	41.61
Pand in ge_C	Hoekstraat 2 5374GB Schaijk [4]	7.50	35.71
Pand in ge_C	Hoekstraat 2 5374GB Schaijk [5]	7.50	34.58
Pand in ge_C	Hoekstraat 2 5374GB Schaijk [6]	7.50	38.66
Pand in ge_C	Hoekstraat 2 5374GB Schaijk [7]	7.50	41.57
Pand in ge_C	Hoekstraat 23 5374GA Schaijk [1]	7.50	36.55
Pand in ge_C	Hoekstraat 23 5374GA Schaijk [2]	7.50	38.69
Pand in ge_C	Hoekstraat 23 5374GA Schaijk [3]	7.50	42.40
Pand in ge_C	Hoekstraat 23 5374GA Schaijk [4]	7.50	44.17
Pand in ge_C	Hoekstraat 23 5374GA Schaijk [5]	7.50	49.47
Pand in ge_C	Hoekstraat 23 5374GA Schaijk [6]	7.50	50.85

Alle getoonde dB-waarden zijn A-gewogen

Rapport: Resultatentabel
Model: toekomstige situatie scherm 3m + SMANL5 (geheel N324)
L_{Aeq} totaalresultaten voor toetspunten
Groep: N324
Groepsreductie: Ja

Naam Toetspunt	Omschrijving	Hoogte	Lden
Pand in ge_C	Hoekstraat 23 5374GA Schaijk [7]	7.50	49.92
Pand in ge_C	Hoekstraat 27 5374GA Schaijk [1]	7.50	48.16
Pand in ge_C	Hoekstraat 27 5374GA Schaijk [4]	7.50	56.23
Pand in ge_C	Hoekstraat 27 5374GA Schaijk [5]	7.50	57.72
Pand in ge_C	Hoekstraat 27 5374GA Schaijk [6]	7.50	51.28
Pand in ge_C	Hoekstraat 29 5374GA Schaijk [1]	7.50	45.62
Pand in ge_C	Hoekstraat 29 5374GA Schaijk [3]	7.50	55.61
Pand in ge_C	Hoekstraat 29 5374GA Schaijk [4]	7.50	58.28
Pand in ge_C	Hoekstraat 29 5374GA Schaijk [6]	7.50	57.90
Pand in ge_C	Hoekstraat 29 5374GA Schaijk [7]	7.50	55.85
Pand in ge_C	Hoekstraat 3 5374GA Schaijk [1]	7.50	39.42
Pand in ge_C	Hoekstraat 3 5374GA Schaijk [2]	7.50	36.66
Pand in ge_C	Hoekstraat 3 5374GA Schaijk [3]	7.50	37.97
Pand in ge_C	Hoekstraat 3 5374GA Schaijk [4]	7.50	36.52
Pand in ge_C	Hoekstraat 3 5374GA Schaijk [5]	7.50	41.18
Pand in ge_C	Hoekstraat 3 5374GA Schaijk [6]	7.50	43.31
Pand in ge_C	Hoekstraat 3 5374GA Schaijk [7]	7.50	42.93
Pand in ge_C	Hoekstraat 4 5374GB Schaijk [1]	7.50	41.06
Pand in ge_C	Hoekstraat 4 5374GB Schaijk [2]	7.50	40.48
Pand in ge_C	Hoekstraat 4 5374GB Schaijk [3]	7.50	40.21
Pand in ge_C	Hoekstraat 4 5374GB Schaijk [4]	7.50	42.13
Pand in ge_C	Hoekstraat 4 5374GB Schaijk [5]	7.50	40.56
Pand in ge_C	Hoekstraat 4 5374GB Schaijk [6]	7.50	44.34
Pand in ge_C	Hoekstraat 4 5374GB Schaijk [7]	7.50	46.73

Alle getoonde dB-waarden zijn A-gewogen

Rapport: Resultatentabel
Model: toekomstige situatie scherm 3m + SMANL5 (geheel N324)
L_{Aeq} totaalresultaten voor toetspunten
Groep: N324
Groepsreductie: Ja

Naam			
Toetspunt	Omschrijving	Hoogte	Lden
Pand in ge_C	Hoekstraat 4 b 5374GB Schaijk [1]	7.50	40.62
Pand in ge_C	Hoekstraat 4 b 5374GB Schaijk [2]	7.50	44.31
Pand in ge_C	Hoekstraat 4 b 5374GB Schaijk [3]	7.50	31.97
Pand in ge_C	Hoekstraat 4 b 5374GB Schaijk [4]	7.50	40.31
Pand in ge_C	Hoekstraat 5 5374GA Schaijk [1]	7.50	38.14
Pand in ge_C	Hoekstraat 5 5374GA Schaijk [2]	7.50	40.31
Pand in ge_C	Hoekstraat 5 5374GA Schaijk [3]	7.50	41.93
Pand in ge_C	Hoekstraat 5 5374GA Schaijk [4]	7.50	43.23
Pand in ge_C	Hoekstraat 5 5374GA Schaijk [5]	7.50	39.79
Pand in ge_C	Hoekstraat 5 5374GA Schaijk [6]	7.50	38.90
Pand in ge_C	Hoekstraat 5 5374GA Schaijk [7]	7.50	40.54
Pand in ge_C	Hoekstraat 5 5374GA Schaijk [8]	7.50	39.54
Pand in ge_C	Hoekstraat 7 5374GA Schaijk [1]	7.50	39.55
Pand in ge_C	Hoekstraat 7 5374GA Schaijk [10]	7.50	44.87
Pand in ge_C	Hoekstraat 7 5374GA Schaijk [2]	7.50	36.52
Pand in ge_C	Hoekstraat 7 5374GA Schaijk [3]	7.50	39.32
Pand in ge_C	Hoekstraat 7 5374GA Schaijk [4]	7.50	41.09
Pand in ge_C	Hoekstraat 7 5374GA Schaijk [5]	7.50	40.93
Pand in ge_C	Hoekstraat 7 5374GA Schaijk [6]	7.50	39.93
Pand in ge_C	Hoekstraat 7 5374GA Schaijk [7]	7.50	42.87
Pand in ge_C	Hoekstraat 7 5374GA Schaijk [8]	7.50	43.87
Pand in ge_C	Hoekstraat 7 5374GA Schaijk [9]	7.50	46.23
Pand in ge_C	Hoekstraat 9 5374GA Schaijk [1]	7.50	40.63
Pand in ge_C	Hoekstraat 9 5374GA Schaijk [2]	7.50	45.79

Alle getoonde dB-waarden zijn A-gewogen

Rapport: Resultatentabel
Model: toekomstige situatie scherm 3m + SMANL5 (geheel N324)
L_{Aeq} totaalresultaten voor toetspunten
Groep: N324
Groepsreductie: Ja

Naam			
Toetspunt	Omschrijving	Hoogte	Lden
Pand in ge_C	Hoekstraat 9 5374GA Schaijk [3]	7.50	44.14
Pand in ge_C	Hoekstraat 9 5374GA Schaijk [4]	7.50	43.91
Pand in ge_C	Hoekstraat 9 5374GA Schaijk [5]	7.50	39.50
Pand in ge_C	Hoekstraat 9 5374GA Schaijk [6]	7.50	41.73
Pand in ge_C	Holenbergstraat 1 5374RZ Schaijk [4]	7.50	56.08
Pand in ge_C	Holenbergstraat 1 5374RZ Schaijk [5]	7.50	57.85
Pand in ge_C	Holenbergstraat 1 5374RZ Schaijk [6]	7.50	53.96
Pand in ge_C	Holenbergstraat 1 5374RZ Schaijk [7]	7.50	41.65
Pand in ge_C	Hoogheistraat 1 a 5374NT Schaijk [1]	7.50	43.61
Pand in ge_C	Hoogheistraat 1 a 5374NT Schaijk [2]	7.50	40.38
Pand in ge_C	Hoogheistraat 1 a 5374NT Schaijk [3]	7.50	40.60
Pand in ge_C	Hoogheistraat 1 a 5374NT Schaijk [4]	7.50	35.61
Pand in ge_C	Hoogheistraat 1 a 5374NT Schaijk [5]	7.50	41.16
Pand in ge_C	Hoogheistraat 1 a 5374NT Schaijk [6]	7.50	41.41
Pand in ge_C	Hoogheistraat 11 5374NT Schaijk [1]	7.50	38.94
Pand in ge_C	Hoogheistraat 11 5374NT Schaijk [2]	7.50	42.02
Pand in ge_C	Hoogheistraat 11 5374NT Schaijk [3]	7.50	41.55
Pand in ge_C	Hoogheistraat 11 5374NT Schaijk [4]	7.50	42.72
Pand in ge_C	Hoogheistraat 11 5374NT Schaijk [5]	7.50	42.22
Pand in ge_C	Hoogheistraat 11 5374NT Schaijk [6]	7.50	42.47
Pand in ge_C	Hoogheistraat 11 5374NT Schaijk [7]	7.50	41.29
Pand in ge_C	Hoogheistraat 13 5374NT Schaijk [1]	7.50	44.66
Pand in ge_C	Hoogheistraat 13 5374NT Schaijk [2]	7.50	44.41
Pand in ge_C	Hoogheistraat 13 5374NT Schaijk [3]	7.50	44.76

Alle getoonde dB-waarden zijn A-gewogen

Rapport: Resultatentabel
Model: toekomstige situatie scherm 3m + SMANL5 (geheel N324)
L_{Aeq} totaalresultaten voor toetspunten
Groep: N324
Groepsreductie: Ja

Naam				
Toetspunt	Omschrijving	Hoogte	Lden	
Pand in ge_C	Hoogheistraat 13 5374NT Schaijk [4]	7.50	42.85	
Pand in ge_C	Hoogheistraat 13 5374NT Schaijk [5]	7.50	42.60	
Pand in ge_C	Hoogheistraat 13 5374NT Schaijk [6]	7.50	37.86	
Pand in ge_C	Hoogheistraat 13 5374NT Schaijk [7]	7.50	42.51	
Pand in ge_C	Hoogheistraat 15 5374NT Schaijk [1]	7.50	41.33	
Pand in ge_C	Hoogheistraat 15 5374NT Schaijk [2]	7.50	42.60	
Pand in ge_C	Hoogheistraat 15 5374NT Schaijk [3]	7.50	42.59	
Pand in ge_C	Hoogheistraat 15 5374NT Schaijk [4]	7.50	41.95	
Pand in ge_C	Hoogheistraat 15 5374NT Schaijk [5]	7.50	40.80	
Pand in ge_C	Hoogheistraat 15 5374NT Schaijk [6]	7.50	40.72	
Pand in ge_C	Hoogheistraat 15 5374NT Schaijk [7]	7.50	38.13	
Pand in ge_C	Hoogheistraat 15 5374NT Schaijk [8]	7.50	41.09	
Pand in ge_C	Hoogheistraat 16 5374NV Schaijk [3]	7.50	33.84	
Pand in ge_C	Hoogheistraat 16 5374NV Schaijk [8]	7.50	40.70	
Pand in ge_C	Hoogheistraat 16 5374NV Schaijk [9]	7.50	43.49	
Pand in ge_C	Hoogheistraat 18 5374NV Schaijk [3]	7.50	42.16	
Pand in ge_C	Hoogheistraat 19 5374NT Schaijk [2]	7.50	44.85	
Pand in ge_C	Hoogheistraat 19 5374NT Schaijk [5]	7.50	37.35	
Pand in ge_C	Hoogheistraat 20 5374NV Schaijk [1]	7.50	43.61	
Pand in ge_C	Hoogheistraat 3 5374NT Schaijk [1]	7.50	40.32	
Pand in ge_C	Hoogheistraat 3 5374NT Schaijk [2]	7.50	43.11	
Pand in ge_C	Hoogheistraat 3 5374NT Schaijk [3]	7.50	41.38	
Pand in ge_C	Hoogheistraat 3 5374NT Schaijk [4]	7.50	41.61	
Pand in ge_C	Hoogheistraat 3 5374NT Schaijk [5]	7.50	37.43	

Alle getoonde dB-waarden zijn A-gewogen

Rapport: Resultatentabel
Model: toekomstige situatie scherm 3m + SMANL5 (geheel N324)
L_{Aeq} totaalresultaten voor toetspunten
Groep: N324
Groepsreductie: Ja

Naam			
Toetspunt	Omschrijving	Hoogte	Lden
Pand in ge_C	Hoogheistraat 3 5374NT Schaijk [6]	7.50	39.41
Pand in ge_C	Hoogheistraat 7 5374NT Schaijk [1]	7.50	36.39
Pand in ge_C	Hoogheistraat 7 5374NT Schaijk [2]	7.50	38.03
Pand in ge_C	Hoogheistraat 7 5374NT Schaijk [3]	7.50	37.83
Pand in ge_C	Hoogheistraat 7 5374NT Schaijk [4]	7.50	42.69
Pand in ge_C	Hoogheistraat 7 5374NT Schaijk [5]	7.50	43.12
Pand in ge_C	Hoogheistraat 7 5374NT Schaijk [6]	7.50	42.94
Pand in ge_C	Hoogheistraat 7 a 5374NT Schaijk [1]	7.50	42.90
Pand in ge_C	Hoogheistraat 7 a 5374NT Schaijk [2]	7.50	41.93
Pand in ge_C	Hoogheistraat 7 a 5374NT Schaijk [3]	7.50	37.55
Pand in ge_C	Hoogheistraat 7 a 5374NT Schaijk [4]	7.50	37.43
Pand in ge_C	Hoogheistraat 7 a 5374NT Schaijk [5]	7.50	43.08
Pand in ge_C	Hoogheistraat 7 a 5374NT Schaijk [6]	7.50	40.39
Pand in ge_C	Hoogheistraat 7 a 5374NT Schaijk [7]	7.50	42.36
Pand in ge_C	Hoogheistraat 9 5374NT Schaijk [1]	7.50	38.13
Pand in ge_C	Hoogheistraat 9 5374NT Schaijk [2]	7.50	42.95
Pand in ge_C	Hoogheistraat 9 5374NT Schaijk [3]	7.50	43.22
Pand in ge_C	Hoogheistraat 9 5374NT Schaijk [4]	7.50	42.25
Pand in ge_C	Hoogheistraat 9 5374NT Schaijk [5]	7.50	43.32
Pand in ge_C	Hoogheistraat 9 a 5374NT Schaijk [1]	7.50	40.85
Pand in ge_C	Hoogheistraat 9 a 5374NT Schaijk [2]	7.50	36.77
Pand in ge_C	Hoogheistraat 9 a 5374NT Schaijk [3]	7.50	43.47
Pand in ge_C	Hoogheistraat 9 a 5374NT Schaijk [4]	7.50	40.95
Pand in ge_C	Hoogveldscheweg 1 a 5363TM Velp [1]	7.50	47.77

Alle getoonde dB-waarden zijn A-gewogen

Rapport: Resultatentabel
Model: toekomstige situatie scherm 3m + SMANL5 (geheel N324)
L_{Aeq} totaalresultaten voor toetspunten
Groep: N324
Groepsreductie: Ja

Naam			
Toetspunt	Omschrijving	Hoogte	Lden
Pand in ge_C	Hoogveldscheweg 1 a 5363TM Velp [2]	7.50	44.75
Pand in ge_C	Hoogveldscheweg 1 a 5363TM Velp [3]	7.50	53.47
Pand in ge_C	Hoogveldscheweg 1 a 5363TM Velp [4]	7.50	55.44
Pand in ge_C	Hoogveldscheweg 1 a 5363TM Velp [5]	7.50	54.41
Pand in ge_C	Hoogveldscheweg 1 a 5363TM Velp [6]	7.50	50.53
Pand in ge_C	Hoogveldscheweg 1 a 5363TM Velp [7]	7.50	43.16
Pand in ge_C	Hoogveldscheweg 2 5363TM Velp [1]	7.50	33.94
Pand in ge_C	Hoogveldscheweg 2 5363TM Velp [2]	7.50	35.35
Pand in ge_C	Hoogveldscheweg 2 5363TM Velp [3]	7.50	44.42
Pand in ge_C	Hoogveldscheweg 2 5363TM Velp [4]	7.50	45.79
Pand in ge_C	Hoogveldscheweg 2 5363TM Velp [5]	7.50	33.33
Pand in ge_C	Industriepark 32 5374CM Schaijk [1]	7.50	44.55
Pand in ge_C	Industriepark 32 5374CM Schaijk [2]	7.50	45.58
Pand in ge_C	Industriepark 32 5374CM Schaijk [3]	7.50	42.00
Pand in ge_C	Industriepark 32 5374CM Schaijk [4]	7.50	41.29
Pand in ge_C	Industriepark 32 5374CM Schaijk [5]	7.50	40.26
Pand in ge_C	Julianastraat 10 5361CK Grave [1]	7.50	40.82
Pand in ge_C	Julianastraat 10 5361CK Grave [2]	7.50	43.51
Pand in ge_C	Julianastraat 10 5361CK Grave [3]	7.50	39.35
Pand in ge_C	Julianastraat 12 5361CK Grave [1]	7.50	41.00
Pand in ge_C	Julianastraat 12 5361CK Grave [2]	7.50	41.97
Pand in ge_C	Julianastraat 14 5361CK Grave [1]	7.50	38.88
Pand in ge_C	Julianastraat 14 5361CK Grave [2]	7.50	41.36
Pand in ge_C	Julianastraat 16 5361CK Grave [1]	7.50	38.75

Alle getoonde dB-waarden zijn A-gewogen

Rapport: Resultatentabel
Model: toekomstige situatie scherm 3m + SMANL5 (geheel N324)
L_{Aeq} totaalresultaten voor toetspunten
Groep: N324
Groepsreductie: Ja

Naam Toetspunt	Omschrijving	Hoogte	Lden
Pand in ge_C	Julianastraat 16 5361CK Grave [2]	7.50	37.17
Pand in ge_C	Julianastraat 16 5361CK Grave [3]	7.50	41.55
Pand in ge_C	Julianastraat 2 5361CK Grave [1]	7.50	52.33
Pand in ge_C	Julianastraat 2 5361CK Grave [2]	7.50	49.03
Pand in ge_C	Julianastraat 2 5361CK Grave [3]	7.50	50.19
Pand in ge_C	Julianastraat 2 5361CK Grave [4]	7.50	50.52
Pand in ge_C	Julianastraat 2 5361CK Grave [5]	7.50	51.29
Pand in ge_C	Julianastraat 2 5361CK Grave [6]	7.50	46.59
Pand in ge_C	Julianastraat 2 5361CK Grave [7]	7.50	38.98
Pand in ge_C	Julianastraat 4 5361CK Grave [2]	7.50	38.55
Pand in ge_C	Julianastraat 4 5361CK Grave [4]	7.50	50.05
Pand in ge_C	Julianastraat 6 5361CK Grave [1]	7.50	50.82
Pand in ge_C	Julianastraat 6 5361CK Grave [2]	7.50	40.11
Pand in ge_C	Julianastraat 8 5361CK Grave [3]	7.50	39.53
Pand in ge_C	Julianastraat 8 5361CK Grave [4]	7.50	44.29
Pand in ge_C	Julianastraat 8 5361CK Grave [5]	7.50	50.26
Pand in ge_C	Koekampweg 2 5374PD Schaijk [2]	7.50	40.48
Pand in ge_C	Kooikersweg 1 a 5361VA Grave [1]	7.50	39.34
Pand in ge_C	Kooikersweg 1 a 5361VA Grave [2]	7.50	39.44
Pand in ge_C	Kooikersweg 1 a 5361VA Grave [3]	7.50	41.01
Pand in ge_C	Kooikersweg 1 a 5361VA Grave [4]	7.50	40.69
Pand in ge_C	Kooikersweg 1 a 5361VA Grave [5]	7.50	41.13
Pand in ge_C	Kooikersweg 1 a 5361VA Grave [6]	7.50	41.52
Pand in ge_C	Kooikersweg 5 a 5361VA Grave [6]	7.50	44.28

Alle getoonde dB-waarden zijn A-gewogen

Rapport: Resultatentabel
Model: toekomstige situatie scherm 3m + SMANL5 (geheel N324)
L_{Aeq} totaalresultaten voor toetspunten
Groep: N324
Groepsreductie: Ja

Naam Toetspunt	Omschrijving	Hoogte	Lden
Pand in ge_C	Kranenhofscheweg 2 5363SL Velp [1]	7.50	41.23
Pand in ge_C	Kranenhofscheweg 2 5363SL Velp [2]	7.50	39.29
Pand in ge_C	Kranenhofscheweg 2 5363SL Velp [3]	7.50	40.73
Pand in ge_C	Kranenhofscheweg 2 5363SL Velp [4]	7.50	38.38
Pand in ge_C	Kranenhofscheweg 2 5363SL Velp [5]	7.50	36.26
Pand in ge_C	Kranenhofscheweg 2 5363SL Velp [6]	7.50	40.01
Pand in ge_C	Kranenhofscheweg 2 5363SL Velp [7]	7.50	37.33
Pand in ge_C	Kranenhofscheweg 2 5363SL Velp [8]	7.50	37.21
Pand in ge_C	Kranenhofscheweg 2 5363SL Velp [9]	7.50	36.89
Pand in ge_C	Kranenhofscheweg 4 5363SL Velp [1]	7.50	46.06
Pand in ge_C	Kranenhofscheweg 4 5363SL Velp [2]	7.50	42.61
Pand in ge_C	Kranenhofscheweg 4 5363SL Velp [3]	7.50	38.17
Pand in ge_C	Kranenhofscheweg 4 5363SL Velp [4]	7.50	44.12
Pand in ge_C	Kranenhofscheweg 4 5363SL Velp [5]	7.50	44.60
Pand in ge_C	Marssingel 1 5361BM Grave [1]	7.50	40.25
Pand in ge_C	Marssingel 1 5361BM Grave [2]	7.50	40.15
Pand in ge_C	Marssingel 1 5361BM Grave [3]	7.50	35.98
Pand in ge_C	Marssingel 1 5361BM Grave [4]	7.50	36.15
Pand in ge_C	Marssingel 1 5361BM Grave [5]	7.50	37.82
Pand in ge_C	Marssingel 1 5361BM Grave [6]	7.50	36.75
Pand in ge_C	Marssingel 2 5361BM Grave [1]	7.50	37.22
Pand in ge_C	Marssingel 2 5361BM Grave [2]	7.50	35.58
Pand in ge_C	Marssingel 2 5361BM Grave [3]	7.50	38.71
Pand in ge_C	Marssingel 2 5361BM Grave [4]	7.50	39.52

Alle getoonde dB-waarden zijn A-gewogen

Rapport: Resultatentabel
Model: toekomstige situatie scherm 3m + SMANL5 (geheel N324)
L_{Aeq} totaalresultaten voor toetspunten
Groep: N324
Groepsreductie: Ja

Naam			
Toetspunt	Omschrijving	Hoogte	Lden
Pand in ge_C	Marssingel 2 5361BM Grave [5]	7.50	40.19
Pand in ge_C	Mgr.Borretweg 12 5361AR Grave [1]	7.50	44.56
Pand in ge_C	Mgr.Borretweg 12 5361AR Grave [2]	7.50	44.23
Pand in ge_C	Mgr.Borretweg 12 5361AR Grave [3]	7.50	36.94
Pand in ge_C	Mgr.Borretweg 12 5361AR Grave [4]	7.50	40.40
Pand in ge_C	Mgr.Borretweg 12 5361AR Grave [5]	7.50	37.94
Pand in ge_C	Mgr.Borretweg 12 5361AR Grave [6]	7.50	35.68
Pand in ge_C	Mgr.Borretweg 12 5361AR Grave [7]	7.50	35.42
Pand in ge_C	Mgr.Borretweg 12 5361AR Grave [8]	7.50	39.96
Pand in ge_C	Mgr.Borretweg 12 5361AR Grave [9]	7.50	43.37
Pand in ge_C	Mgr.Borretweg 14 5361AR Grave [1]	7.50	39.56
Pand in ge_C	Mgr.Borretweg 14 5361AR Grave [2]	7.50	43.55
Pand in ge_C	Mgr.Borretweg 14 5361AR Grave [3]	7.50	42.66
Pand in ge_C	Mgr.Borretweg 14 5361AR Grave [4]	7.50	35.99
Pand in ge_C	Mgr.Borretweg 14 5361AR Grave [5]	7.50	37.20
Pand in ge_C	Mgr.Borretweg 14 5361AR Grave [6]	7.50	37.50
Pand in ge_C	Mgr.Borretweg 14 5361AR Grave [7]	7.50	39.51
Pand in ge_C	Mgr.Borretweg 14 5361AR Grave [8]	7.50	40.90
Pand in ge_C	Mgr.Borretweg 16 5361AR Grave [1]	7.50	36.53
Pand in ge_C	Mgr.Borretweg 16 5361AR Grave [2]	7.50	42.26
Pand in ge_C	Mgr.Borretweg 16 5361AR Grave [3]	7.50	42.63
Pand in ge_C	Mgr.Borretweg 16 5361AR Grave [4]	7.50	41.57
Pand in ge_C	Mgr.Borretweg 16 5361AR Grave [5]	7.50	41.44
Pand in ge_C	Mgr.Borretweg 16 5361AR Grave [6]	7.50	37.54

Alle getoonde dB-waarden zijn A-gewogen

Rapport: Resultatentabel
Model: toekomstige situatie scherm 3m + SMANL5 (geheel N324)
L_{Aeq} totaalresultaten voor toetspunten
Groep: N324
Groepsreductie: Ja

Naam Toetspunt	Omschrijving	Hoogte	Lden
Pand in ge_C	Mgr.Borretweg 16 5361AR Grave [7]	7.50	36.03
Pand in ge_C	Mgr.Borretweg 16 5361AR Grave [8]	7.50	37.03
Pand in ge_C	Mgr.Borretweg 20 5361AR Grave [1]	7.50	35.79
Pand in ge_C	Mgr.Borretweg 20 5361AR Grave [2]	7.50	38.77
Pand in ge_C	Mgr.Borretweg 20 5361AR Grave [3]	7.50	40.51
Pand in ge_C	Mgr.Borretweg 20 5361AR Grave [4]	7.50	41.09
Pand in ge_C	Mgr.Borretweg 20 5361AR Grave [5]	7.50	37.77
Pand in ge_C	Mgr.Borretweg 20 5361AR Grave [6]	7.50	36.39
Pand in ge_C	Mgr.Borretweg 20 5361AR Grave [7]	7.50	36.43
Pand in ge_C	Mgr.Borretweg 22 5361AR Grave [1]	7.50	38.38
Pand in ge_C	Mgr.Borretweg 22 5361AR Grave [2]	7.50	40.03
Pand in ge_C	Mgr.Borretweg 22 5361AR Grave [3]	7.50	34.42
Pand in ge_C	Mgr.Borretweg 22 5361AR Grave [4]	7.50	36.80
Pand in ge_C	Mgr.Borretweg 22 5361AR Grave [5]	7.50	36.66
Pand in ge_C	Mgr.Borretweg 24 5361AR Grave [1]	7.50	38.43
Pand in ge_C	Mgr.Borretweg 24 5361AR Grave [2]	7.50	38.93
Pand in ge_C	Mgr.Borretweg 24 5361AR Grave [3]	7.50	36.35
Pand in ge_C	Mgr.Borretweg 26 5361AR Grave [1]	7.50	36.02
Pand in ge_C	Mgr.Borretweg 26 5361AR Grave [2]	7.50	36.53
Pand in ge_C	Mgr.Borretweg 26 5361AR Grave [3]	7.50	36.25
Pand in ge_C	Mgr.Borretweg 26 5361AR Grave [4]	7.50	37.83
Pand in ge_C	Molenaarstraat 188 5374GX Schaijk [11]	7.50	44.58
Pand in ge_C	Molenaarstraat 188 5374GX Schaijk [2]	7.50	34.80
Pand in ge_C	Molenaarstraat 188 5374GX Schaijk [5]	7.50	37.00

Alle getoonde dB-waarden zijn A-gewogen

Rapport: Resultatentabel
Model: toekomstige situatie scherm 3m + SMANL5 (geheel N324)
L_{Aeq} totaalresultaten voor toetspunten
Groep: N324
Groepsreductie: Ja

Naam Toetspunt	Omschrijving	Hoogte	Lden
Pand in ge_C	Molenaarstraat 188 5374GX Schaijk [6]	7.50	42.67
Pand in ge_C	Molenaarstraat 188 5374GX Schaijk [7]	7.50	45.26
Pand in ge_C	Molenaarstraat 188 5374GX Schaijk [8]	7.50	43.81
Pand in ge_C	Molenaarstraat 63 5374GX Schaijk [1]	7.50	42.56
Pand in ge_C	Molenaarstraat 63 5374GX Schaijk [2]	7.50	45.59
Pand in ge_C	Molenaarstraat 63 5374GX Schaijk [3]	7.50	46.33
Pand in ge_C	Molenstraat 3 5375KA Reek [1]	7.50	43.30
Pand in ge_C	Molenstraat 3 5375KA Reek [2]	7.50	40.03
Pand in ge_C	Molenstraat 3 5375KA Reek [3]	7.50	34.01
Pand in ge_C	Molenstraat 3 5375KA Reek [4]	7.50	34.41
Pand in ge_C	Molenstraat 3 5375KA Reek [5]	7.50	41.95
Pand in ge_C	Molenstraat 3 5375KA Reek [6]	7.50	44.35
Pand in ge_C	Monseigneur Borretstraat 49 5375AB Reek [1]	7.50	41.28
Pand in ge_C	Monseigneur Borretstraat 49 5375AB Reek [7]	7.50	40.77
Pand in ge_C	Monseigneur Borretstraat 49 5375AB Reek [9]	7.50	41.98
Pand in ge_C	Monseigneur Borretstraat 51 5375AB Reek [2]	7.50	40.49
Pand in ge_C	Monseigneur Borretstraat 51 5375AB Reek [4]	7.50	40.48
Pand in ge_C	Monseigneur Borretstraat 53 5375AB Reek [1]	7.50	42.98
Pand in ge_C	Monseigneur Borretstraat 53 5375AB Reek [2]	7.50	36.63
Pand in ge_C	Monseigneur Borretstraat 53 5375AB Reek [3]	7.50	41.17
Pand in ge_C	Monseigneur Borretstraat 53 5375AB Reek [5]	7.50	44.81
Pand in ge_C	Monseigneur Borretstraat 57 5375AB Reek [1]	7.50	44.15
Pand in ge_C	Monseigneur Borretstraat 57 5375AB Reek [2]	7.50	42.04
Pand in ge_C	Monseigneur Borretstraat 57 5375AB Reek [3]	7.50	41.08

Alle getoonde dB-waarden zijn A-gewogen

Rapport: Resultatentabel
Model: toekomstige situatie scherm 3m + SMANL5 (geheel N324)
L_{Aeq} totaalresultaten voor toetspunten
Groep: N324
Groepsreductie: Ja

Naam Toetspunt	Omschrijving	Hoogte	Lden
Pand in ge_C	Monseigneur Borretstraat 59 5375AB Reek [2]	7.50	46.67
Pand in ge_C	Monseigneur Borretstraat 59 5375AB Reek [4]	7.50	46.62
Pand in ge_C	Monseigneur Borretstraat 59 5375AB Reek [5]	7.50	41.72
Pand in ge_C	Monseigneur Borretstraat 73 5375AB Reek [1]	7.50	59.82
Pand in ge_C	Monseigneur Borretstraat 73 5375AB Reek [2]	7.50	55.38
Pand in ge_C	Monseigneur Borretstraat 73 5375AB Reek [3]	7.50	41.03
Pand in ge_C	Monseigneur Borretstraat 73 5375AB Reek [5]	7.50	46.96
Pand in ge_C	Monseigneur Borretstraat 73 5375AB Reek [6]	7.50	56.90
Pand in ge_C	Munstraat 1 5374PG Schaijk [3]	7.50	41.74
Pand in ge_C	Munstraat 1 5374PG Schaijk [6]	7.50	48.49
Pand in ge_C	Munstraat 1 b 5374PG Schaijk [1]	7.50	43.41
Pand in ge_C	Munstraat 1 b 5374PG Schaijk [2]	7.50	44.09
Pand in ge_C	Munstraat 1 b 5374PG Schaijk [3]	7.50	49.32
Pand in ge_C	Munstraat 1 b 5374PG Schaijk [5]	7.50	50.46
Pand in ge_C	Munstraat 10 5374PG Schaijk [1]	7.50	35.98
Pand in ge_C	Munstraat 10 5374PG Schaijk [4]	7.50	45.24
Pand in ge_C	Munstraat 10 a 5374PG Schaijk [1]	7.50	36.28
Pand in ge_C	Munstraat 10 a 5374PG Schaijk [2]	7.50	45.03
Pand in ge_C	Munstraat 12 5374PG Schaijk [2]	7.50	34.28
Pand in ge_C	Munstraat 12 5374PG Schaijk [5]	7.50	40.78
Pand in ge_C	Munstraat 12 5374PG Schaijk [6]	7.50	42.68
Pand in ge_C	Munstraat 12 5374PG Schaijk [8]	7.50	42.75
Pand in ge_C	Munstraat 12 5374PG Schaijk [9]	7.50	43.50
Pand in ge_C	Munstraat 14 5374PG Schaijk [1]	7.50	40.42

Alle getoonde dB-waarden zijn A-gewogen

Rapport: Resultatentabel
Model: toekomstige situatie scherm 3m + SMANL5 (geheel N324)
L_{Aeq} totaalresultaten voor toetspunten
Groep: N324
Groepsreductie: Ja

Naam Toetspunt	Omschrijving	Hoogte	Lden
Pand in ge_C	Munstraat 14 5374PG Schaijk [4]	7.50	44.31
Pand in ge_C	Munstraat 14 5374PG Schaijk [6]	7.50	48.88
Pand in ge_C	Munstraat 14 5374PG Schaijk [7]	7.50	47.83
Pand in ge_C	Munstraat 14 a 5374PG Schaijk [1]	7.50	43.69
Pand in ge_C	Munstraat 14 a 5374PG Schaijk [2]	7.50	46.49
Pand in ge_C	Munstraat 14 a 5374PG Schaijk [3]	7.50	41.80
Pand in ge_C	Munstraat 14 a 5374PG Schaijk [4]	7.50	--
Pand in ge_C	Munstraat 2 5374PG Schaijk [8]	7.50	45.21
Pand in ge_C	Munstraat 3 5374PG Schaijk [3]	7.50	41.69
Pand in ge_C	Munstraat 3 5374PG Schaijk [5]	7.50	44.35
Pand in ge_C	Munstraat 6 5374PG Schaijk [3]	7.50	41.70
Pand in ge_C	Munstraat 8 5374PG Schaijk [8]	7.50	41.96
Pand in ge_C	Ooievaarshorst 44 5361TT Grave [1]	7.50	35.72
Pand in ge_C	Ooievaarshorst 44 5361TT Grave [2]	7.50	39.98
Pand in ge_C	Ooievaarshorst 44 5361TT Grave [3]	7.50	41.73
Pand in ge_C	Ooievaarshorst 44 5361TT Grave [4]	7.50	38.47
Pand in ge_C	Ooievaarshorst 44 5361TT Grave [5]	7.50	36.20
Pand in ge_C	Ooievaarshorst 44 5361TT Grave [6]	7.50	38.28
Pand in ge_C	Oude Baan 1 5375KB Reek [1]	7.50	46.88
Pand in ge_C	Oude Baan 1 5375KB Reek [2]	7.50	35.16
Pand in ge_C	Oude Baan 1 5375KB Reek [3]	7.50	49.39
Pand in ge_C	Oude Baan 1 5375KB Reek [4]	7.50	51.84
Pand in ge_C	Oude Baan 1 5375KB Reek [5]	7.50	51.49
Pand in ge_C	Ploegstraat 1 5375KR Reek [1]	7.50	42.58

Alle getoonde dB-waarden zijn A-gewogen

Rapport: Resultatentabel
Model: toekomstige situatie scherm 3m + SMANL5 (geheel N324)
L_{Aeq} totaalresultaten voor toetspunten
Groep: N324
Groepsreductie: Ja

Naam			
Toetspunt	Omschrijving	Hoogte	Lden
Pand in ge_C	Ploegstraat 1 5375KR Reek [10]	7.50	44.19
Pand in ge_C	Ploegstraat 1 5375KR Reek [11]	7.50	41.47
Pand in ge_C	Ploegstraat 1 5375KR Reek [2]	7.50	40.78
Pand in ge_C	Ploegstraat 1 5375KR Reek [3]	7.50	31.49
Pand in ge_C	Ploegstraat 1 5375KR Reek [4]	7.50	29.89
Pand in ge_C	Ploegstraat 1 5375KR Reek [5]	7.50	39.61
Pand in ge_C	Ploegstraat 1 5375KR Reek [6]	7.50	35.13
Pand in ge_C	Ploegstraat 1 5375KR Reek [7]	7.50	26.30
Pand in ge_C	Ploegstraat 1 5375KR Reek [8]	7.50	42.01
Pand in ge_C	Ploegstraat 1 5375KR Reek [9]	7.50	44.36
Pand in ge_C	Ploegstraat 2 5375KR Reek [1]	7.50	31.45
Pand in ge_C	Ploegstraat 2 5375KR Reek [2]	7.50	21.64
Pand in ge_C	Ploegstraat 2 5375KR Reek [3]	7.50	38.94
Pand in ge_C	Ploegstraat 2 5375KR Reek [4]	7.50	41.72
Pand in ge_C	Ploegstraat 2 5375KR Reek [5]	7.50	43.42
Pand in ge_C	Ploegstraat 2 5375KR Reek [6]	7.50	43.58
Pand in ge_C	Ploegstraat 2 5375KR Reek [7]	7.50	41.04
Pand in ge_C	Ploegstraat 2 5375KR Reek [8]	7.50	40.83
Pand in ge_C	Ploegstraat 2 5375KR Reek [9]	7.50	27.59
Pand in ge_C	Postiljonstraat 4 5374RG Schaijk [1]	7.50	38.67
Pand in ge_C	Postiljonstraat 4 5374RG Schaijk [10]	7.50	40.89
Pand in ge_C	Postiljonstraat 4 5374RG Schaijk [2]	7.50	42.70
Pand in ge_C	Postiljonstraat 4 5374RG Schaijk [3]	7.50	45.72
Pand in ge_C	Postiljonstraat 4 5374RG Schaijk [4]	7.50	45.81

Alle getoonde dB-waarden zijn A-gewogen

Rapport: Resultatentabel
Model: toekomstige situatie scherm 3m + SMANL5 (geheel N324)
L_{Aeq} totaalresultaten voor toetspunten
Groep: N324
Groepsreductie: Ja

Naam Toetspunt	Omschrijving	Hoogte	Lden
Pand in ge_C	Postiljonstraat 4 5374RG Schaijk [5]	7.50	45.59
Pand in ge_C	Postiljonstraat 4 5374RG Schaijk [6]	7.50	45.12
Pand in ge_C	Postiljonstraat 4 5374RG Schaijk [7]	7.50	43.53
Pand in ge_C	Postiljonstraat 4 5374RG Schaijk [8]	7.50	36.14
Pand in ge_C	Postiljonstraat 4 5374RG Schaijk [9]	7.50	36.34
Pand in ge_C	Rijksweg 10 5374RB Schaijk [3]	7.50	53.74
Pand in ge_C	Rijksweg 10 5374RB Schaijk [4]	7.50	57.82
Pand in ge_C	Rijksweg 10 5374RB Schaijk [5]	7.50	57.11
Pand in ge_C	Rijksweg 10 5374RB Schaijk [6]	7.50	57.40
Pand in ge_C	Rijksweg 10 5374RB Schaijk [7]	7.50	54.87
Pand in ge_C	Rijksweg 10 5374RB Schaijk [8]	7.50	45.66
Pand in ge_C	Rijksweg 17 5374RA Schaijk [1]	7.50	56.17
Pand in ge_C	Rijksweg 17 5374RA Schaijk [2]	7.50	59.29
Pand in ge_C	Rijksweg 17 5374RA Schaijk [3]	7.50	56.49
Pand in ge_C	Rijksweg 31 5374RA Schaijk [2]	7.50	33.73
Pand in ge_C	Rijksweg 31 5374RA Schaijk [5]	7.50	51.12
Pand in ge_C	Rijksweg 31 5374RA Schaijk [6]	7.50	55.49
Pand in ge_C	Rijksweg 31 5374RA Schaijk [7]	7.50	52.73
Pand in ge_C	Rijksweg 36 5374RB Schaijk [13]	7.50	64.02
Pand in ge_C	Rijksweg 4 5374RB Schaijk [1]	7.50	58.77
Pand in ge_C	Rijksweg 4 5374RB Schaijk [2]	7.50	51.78
Pand in ge_C	Rijksweg 4 5374RB Schaijk [3]	7.50	58.73
Pand in ge_C	Rijksweg 4 5374RB Schaijk [4]	7.50	62.30
Pand in ge_C	Rijksweg 47 5375KX Reek [1]	7.50	57.79

Alle getoonde dB-waarden zijn A-gewogen

Rapport: Resultatentabel
Model: toekomstige situatie scherm 3m + SMANL5 (geheel N324)
L_{Aeq} totaalresultaten voor toetspunten
Groep: N324
Groepsreductie: Ja

Naam			
Toetspunt	Omschrijving	Hoogte	Lden
Pand in ge_C	Rijksweg 47 5375KX Reek [10]	7.50	59.20
Pand in ge_C	Rijksweg 47 5375KX Reek [2]	7.50	44.51
Pand in ge_C	Rijksweg 47 5375KX Reek [3]	7.50	56.61
Pand in ge_C	Rijksweg 47 5375KX Reek [6]	7.50	62.45
Pand in ge_C	Rijksweg 47 5375KX Reek [7]	7.50	61.85
Pand in ge_C	Rijksweg 47 5375KX Reek [8]	7.50	63.54
Pand in ge_C	Rijksweg 47 5375KX Reek [9]	7.50	63.51
Pand in ge_C	Rijksweg 49 5375KX Reek [1]	7.50	59.60
Pand in ge_C	Rijksweg 49 5375KX Reek [2]	7.50	62.71
Pand in ge_C	Rijksweg 49 5375KX Reek [3]	7.50	59.29
Pand in ge_C	Rijksweg 49 5375KX Reek [5]	7.50	41.35
Pand in ge_C	Rijksweg 54 5374RB Schaijk [1]	7.50	50.54
Pand in ge_C	Rijksweg 54 5374RB Schaijk [2]	7.50	50.14
Pand in ge_C	Rijksweg 54 5374RB Schaijk [3]	7.50	49.14
Pand in ge_C	Rijksweg 54 5374RB Schaijk [5]	7.50	51.50
Pand in ge_C	Rijksweg 54 5374RB Schaijk [7]	7.50	50.26
Pand in ge_C	Rijksweg 54 5374RB Schaijk [8]	7.50	43.23
Pand in ge_C	Rijksweg 62 5374LD Schaijk [1]	7.50	43.74
Pand in ge_C	Rijksweg 62 5374LD Schaijk [3]	7.50	27.91
Pand in ge_C	Rijksweg 62 5374LD Schaijk [4]	7.50	53.98
Pand in ge_C	Rijksweg 62 5374LD Schaijk [5]	7.50	58.73
Pand in ge_C	Rijksweg 62 5374LD Schaijk [6]	7.50	59.04
Pand in ge_C	Rijksweg 62 5374LD Schaijk [7]	7.50	56.16
Pand in ge_C	Rijksweg 62 5374LD Schaijk [8]	7.50	37.07

Alle getoonde dB-waarden zijn A-gewogen

Rapport: Resultatentabel
Model: toekomstige situatie scherm 3m + SMANL5 (geheel N324)
L_{Aeq} totaalresultaten voor toetspunten
Groep: N324
Groepsreductie: Ja

Naam			
Toetspunt	Omschrijving	Hoogte	Lden
Pand in ge_C	Rustvenseweg 2 a 5375KW Reek [2]	7.50	41.50
Pand in ge_C	Rustvenseweg 2 a 5375KW Reek [3]	7.50	43.44
Pand in ge_C	Rustvenseweg 2 a 5375KW Reek [4]	7.50	41.67
Pand in ge_C	Rustvenseweg 2 a 5375KW Reek [5]	7.50	35.65
Pand in ge_C	Rustvenseweg 2 a 5375KW Reek [7]	7.50	38.55
Pand in ge_C	Rustvenseweg 2 a 5375KW Reek [8]	7.50	37.73
Pand in ge_C	Rustvenseweg 4 5375KW Reek [1]	7.50	43.12
Pand in ge_C	Rustvenseweg 4 5375KW Reek [2]	7.50	42.19
Pand in ge_C	Rustvenseweg 4 5375KW Reek [3]	7.50	30.72
Pand in ge_C	Rustvenseweg 4 5375KW Reek [5]	7.50	41.18
Pand in ge_C	Schansweg 1 5374NR Schaijk [1]	7.50	41.34
Pand in ge_C	Schansweg 1 5374NR Schaijk [2]	7.50	43.63
Pand in ge_C	Schansweg 1 5374NR Schaijk [3]	7.50	43.59
Pand in ge_C	Schansweg 1 5374NR Schaijk [4]	7.50	40.34
Pand in ge_C	Schansweg 1 5374NR Schaijk [5]	7.50	36.52
Pand in ge_C	Schansweg 3 5374NR Schaijk [1]	7.50	38.33
Pand in ge_C	Schansweg 3 5374NR Schaijk [2]	7.50	40.38
Pand in ge_C	Schansweg 3 5374NR Schaijk [3]	7.50	40.96
Pand in ge_C	Schansweg 3 5374NR Schaijk [4]	7.50	41.71
Pand in ge_C	Schansweg 3 5374NR Schaijk [5]	7.50	41.37
Pand in ge_C	Schansweg 3 5374NR Schaijk [6]	7.50	31.27
Pand in ge_C	Schansweg 3 5374NR Schaijk [7]	7.50	36.96
Pand in ge_C	Schansweg 3 5374NR Schaijk [8]	7.50	35.74
Pand in ge_C	Schansweg 3 5374NR Schaijk [9]	7.50	38.12

Alle getoonde dB-waarden zijn A-gewogen

Rapport: Resultatentabel
Model: toekomstige situatie scherm 3m + SMANL5 (geheel N324)
L_{Aeq} totaalresultaten voor toetspunten
Groep: N324
Groepsreductie: Ja

Naam			
Toetspunt	Omschrijving	Hoogte	Lden
Pand in ge_C	Scheerling 2 5361MJ Grave [1]	7.50	39.32
Pand in ge_C	Scheerling 2 5361MJ Grave [10]	7.50	39.02
Pand in ge_C	Scheerling 2 5361MJ Grave [11]	7.50	40.03
Pand in ge_C	Scheerling 2 5361MJ Grave [12]	7.50	39.80
Pand in ge_C	Scheerling 2 5361MJ Grave [2]	7.50	40.07
Pand in ge_C	Scheerling 2 5361MJ Grave [3]	7.50	40.79
Pand in ge_C	Scheerling 2 5361MJ Grave [4]	7.50	32.85
Pand in ge_C	Scheerling 2 5361MJ Grave [5]	7.50	31.52
Pand in ge_C	Scheerling 2 5361MJ Grave [6]	7.50	28.90
Pand in ge_C	Scheerling 2 5361MJ Grave [7]	7.50	35.61
Pand in ge_C	Scheerling 2 5361MJ Grave [8]	7.50	36.97
Pand in ge_C	Scheerling 2 5361MJ Grave [9]	7.50	36.98
Pand in ge_C	Scheerling 30 5361MJ Grave [1]	7.50	39.46
Pand in ge_C	Scheerling 30 5361MJ Grave [10]	7.50	40.81
Pand in ge_C	Scheerling 30 5361MJ Grave [11]	7.50	41.21
Pand in ge_C	Scheerling 30 5361MJ Grave [12]	7.50	40.76
Pand in ge_C	Scheerling 30 5361MJ Grave [2]	7.50	40.69
Pand in ge_C	Scheerling 30 5361MJ Grave [3]	7.50	41.28
Pand in ge_C	Scheerling 30 5361MJ Grave [4]	7.50	31.15
Pand in ge_C	Scheerling 30 5361MJ Grave [5]	7.50	32.55
Pand in ge_C	Scheerling 30 5361MJ Grave [6]	7.50	32.47
Pand in ge_C	Scheerling 30 5361MJ Grave [7]	7.50	36.72
Pand in ge_C	Scheerling 30 5361MJ Grave [8]	7.50	38.54
Pand in ge_C	Scheerling 30 5361MJ Grave [9]	7.50	38.61

Alle getoonde dB-waarden zijn A-gewogen

Rapport: Resultatentabel
Model: toekomstige situatie scherm 3m + SMANL5 (geheel N324)
L_{Aeq} totaalresultaten voor toetspunten
Groep: N324
Groepsreductie: Ja

Naam Toetspunt	Omschrijving	Hoogte	Lden
Pand in ge_C	Scheerling 58 5361MJ Grave [1]	7.50	33.30
Pand in ge_C	Scheerling 58 5361MJ Grave [10]	7.50	44.10
Pand in ge_C	Scheerling 58 5361MJ Grave [11]	7.50	43.73
Pand in ge_C	Scheerling 58 5361MJ Grave [12]	7.50	42.79
Pand in ge_C	Scheerling 58 5361MJ Grave [13]	7.50	35.46
Pand in ge_C	Scheerling 58 5361MJ Grave [14]	7.50	35.85
Pand in ge_C	Scheerling 58 5361MJ Grave [15]	7.50	31.74
Pand in ge_C	Scheerling 58 5361MJ Grave [2]	7.50	39.22
Pand in ge_C	Scheerling 58 5361MJ Grave [3]	7.50	41.80
Pand in ge_C	Scheerling 58 5361MJ Grave [4]	7.50	43.01
Pand in ge_C	Scheerling 58 5361MJ Grave [5]	7.50	42.47
Pand in ge_C	Scheerling 58 5361MJ Grave [6]	7.50	43.33
Pand in ge_C	Scheerling 58 5361MJ Grave [7]	7.50	44.68
Pand in ge_C	Scheerling 58 5361MJ Grave [8]	7.50	45.06
Pand in ge_C	Scheerling 58 5361MJ Grave [9]	7.50	45.57
Pand in ge_C	Scheisestraat 24 5374CP Schaijk [1]	7.50	36.97
Pand in ge_C	Scheisestraat 24 5374CP Schaijk [2]	7.50	40.64
Pand in ge_C	Scheisestraat 24 5374CP Schaijk [3]	7.50	43.99
Pand in ge_C	Scheisestraat 24 5374CP Schaijk [4]	7.50	41.11
Pand in ge_C	Scheisestraat 24 5374CP Schaijk [5]	7.50	41.29
Pand in ge_C	Scheisestraat 24 5374CP Schaijk [6]	7.50	40.24
Pand in ge_C	Scheisestraat 24 5374CP Schaijk [7]	7.50	42.77
Pand in ge_C	Scheisestraat 24 5374CP Schaijk [8]	7.50	41.98
Pand in ge_C	Scheisestraat 24 5374CP Schaijk [9]	7.50	37.12

Alle getoonde dB-waarden zijn A-gewogen

Rapport: Resultatentabel
Model: toekomstige situatie scherm 3m + SMANL5 (geheel N324)
L_{Aeq} totaalresultaten voor toetspunten
Groep: N324
Groepsreductie: Ja

Naam				
Toetspunt	Omschrijving	Hoogte	Lden	
Pand in ge_C	Scheisestraat 3 5374CP Schaijk [1]	7.50	37.75	
Pand in ge_C	Scheisestraat 3 5374CP Schaijk [2]	7.50	37.77	
Pand in ge_C	Scheisestraat 3 5374CP Schaijk [3]	7.50	38.75	
Pand in ge_C	Scheisestraat 3 5374CP Schaijk [4]	7.50	36.53	
Pand in ge_C	Scheisestraat 3 5374CP Schaijk [5]	7.50	34.49	
Pand in ge_C	Scheisestraat 3 5374CP Schaijk [6]	7.50	40.02	
Pand in ge_C	Scheisestraat 3 5374CP Schaijk [7]	7.50	42.35	
Pand in ge_C	Scheisestraat 5 5374CP Schaijk [1]	7.50	36.85	
Pand in ge_C	Scheisestraat 5 5374CP Schaijk [2]	7.50	34.34	
Pand in ge_C	Scheisestraat 5 5374CP Schaijk [3]	7.50	32.49	
Pand in ge_C	Scheisestraat 5 5374CP Schaijk [4]	7.50	42.87	
Pand in ge_C	Scheisestraat 5 5374CP Schaijk [5]	7.50	44.76	
Pand in ge_C	Scheisestraat 5 5374CP Schaijk [6]	7.50	42.75	
Pand in ge_C	Scheisestraat 7 5374CP Schaijk [1]	7.50	48.05	
Pand in ge_C	Scheisestraat 7 5374CP Schaijk [2]	7.50	47.03	
Pand in ge_C	Scheisestraat 7 5374CP Schaijk [3]	7.50	48.30	
Pand in ge_C	Scheisestraat 7 5374CP Schaijk [4]	7.50	46.02	
Pand in ge_C	Scheisestraat 7 5374CP Schaijk [5]	7.50	37.66	
Pand in ge_C	Scheisestraat 7 5374CP Schaijk [6]	7.50	35.58	
Pand in ge_C	Schimmelpenninckstraat 27 5361CC Grave [1]	7.50	38.93	
Pand in ge_C	Schimmelpenninckstraat 27 5361CC Grave [2]	7.50	37.95	
Pand in ge_C	Schimmelpenninckstraat 27 5361CC Grave [3]	7.50	47.31	
Pand in ge_C	Schimmelpenninckstraat 27 5361CC Grave [4]	7.50	45.51	
Pand in ge_C	Schimmelpenninckstraat 27 5361CC Grave [5]	7.50	39.53	

Alle getoonde dB-waarden zijn A-gewogen

Rapport: Resultatentabel
Model: toekomstige situatie scherm 3m + SMANL5 (geheel N324)
L_{Aeq} totaalresultaten voor toetspunten
Groep: N324
Groepsreductie: Ja

Naam			
Toetspunt	Omschrijving	Hoogte	Lden
Pand in ge_C	Schutsboomstraat 70 5374CD Schaijk [1]	7.50	40.99
Pand in ge_C	Schutsboomstraat 70 5374CD Schaijk [2]	7.50	37.74
Pand in ge_C	Schutsboomstraat 70 5374CD Schaijk [3]	7.50	38.64
Pand in ge_C	Schutsboomstraat 70 5374CD Schaijk [4]	7.50	44.87
Pand in ge_C	Schutsboomstraat 70 a 5374CD Schaijk [1]	7.50	45.56
Pand in ge_C	Schutsboomstraat 70 a 5374CD Schaijk [2]	7.50	45.86
Pand in ge_C	Schutsboomstraat 70 a 5374CD Schaijk [3]	7.50	41.53
Pand in ge_C	Schutsboomstraat 74 5374CD Schaijk [1]	7.50	41.68
Pand in ge_C	Schutsboomstraat 74 5374CD Schaijk [2]	7.50	41.27
Pand in ge_C	Schutsboomstraat 74 5374CD Schaijk [3]	7.50	38.71
Pand in ge_C	Schutsboomstraat 74 5374CD Schaijk [4]	7.50	36.40
Pand in ge_C	Schutsboomstraat 74 5374CD Schaijk [5]	7.50	45.96
Pand in ge_C	Schutsboomstraat 74 5374CD Schaijk [6]	7.50	47.95
Pand in ge_C	Schutsboomstraat 74 a 5374CD Schaijk [1]	7.50	47.79
Pand in ge_C	Schutsboomstraat 74 a 5374CD Schaijk [2]	7.50	47.96
Pand in ge_C	Schutsboomstraat 74 a 5374CD Schaijk [3]	7.50	47.31
Pand in ge_C	Schutsboomstraat 74 a 5374CD Schaijk [4]	7.50	46.64
Pand in ge_C	Schutsboomstraat 74 a 5374CD Schaijk [5]	7.50	42.36
Pand in ge_C	Schutsboomstraat 80a 5374CD Schaijk [1]	7.50	52.04
Pand in ge_C	Schutsboomstraat 80a 5374CD Schaijk [2]	7.50	50.66
Pand in ge_C	Schutsboomstraat 80a 5374CD Schaijk [3]	7.50	46.79
Pand in ge_C	Schutsboomstraat 82 5374CD Schaijk [3]	7.50	39.51
Pand in ge_C	Schutsboomstraat 82 5374CD Schaijk [4]	7.50	48.97
Pand in ge_C	Schutsboomstraat 82 5374CD Schaijk [5]	7.50	52.10

Alle getoonde dB-waarden zijn A-gewogen

Rapport: Resultatentabel
Model: toekomstige situatie scherm 3m + SMANL5 (geheel N324)
L_{Aeq} totaalresultaten voor toetspunten
Groep: N324
Groepsreductie: Ja

Naam				
Toetspunt	Omschrijving	Hoogte	Lden	
Pand in ge_C	Schutsboomstraat 82 5374CD Schaijk [6]	7.50	51.61	
Pand in ge_C	Schutsboomstraat 82 5374CD Schaijk [7]	7.50	45.11	
Pand in ge_C	Schutsboomstraat 86 5374CD Schaijk [1]	7.50	55.95	
Pand in ge_C	Schutsboomstraat 86 5374CD Schaijk [2]	7.50	55.21	
Pand in ge_C	Schutsboomstraat 86 5374CD Schaijk [3]	7.50	52.50	
Pand in ge_C	Schutsboomstraat 86 5374CD Schaijk [4]	7.50	44.19	
Pand in ge_C	Schutsboomstraat 86 5374CD Schaijk [5]	7.50	46.88	
Pand in ge_C	Schutsboomstraat 86 5374CD Schaijk [6]	7.50	48.57	
Pand in ge_C	Schutsboomstraat 86 5374CD Schaijk [7]	7.50	53.96	
Pand in ge_C	Schutsboomstraat 92 5374CD Schaijk [1]	7.50	52.61	
Pand in ge_C	Schutsboomstraat 92 5374CD Schaijk [10]	7.50	56.05	
Pand in ge_C	Schutsboomstraat 92 5374CD Schaijk [2]	7.50	41.12	
Pand in ge_C	Schutsboomstraat 92 5374CD Schaijk [3]	7.50	45.12	
Pand in ge_C	Schutsboomstraat 92 5374CD Schaijk [4]	7.50	53.05	
Pand in ge_C	Schutsboomstraat 92 5374CD Schaijk [5]	7.50	48.32	
Pand in ge_C	Schutsboomstraat 92 5374CD Schaijk [6]	7.50	57.08	
Pand in ge_C	Schutsboomstraat 92 5374CD Schaijk [7]	7.50	58.77	
Pand in ge_C	Schutsboomstraat 92 5374CD Schaijk [8]	7.50	57.49	
Pand in ge_C	Schutsboomstraat 92 5374CD Schaijk [9]	7.50	55.51	
Pand in ge_C	Smient 26 5361SR Grave [1]	7.50	36.21	
Pand in ge_C	Smient 26 5361SR Grave [2]	7.50	38.61	
Pand in ge_C	Smient 26 5361SR Grave [3]	7.50	37.34	
Pand in ge_C	Smient 26 5361SR Grave [4]	7.50	37.19	
Pand in ge_C	Smient 28 5361SR Grave [1]	7.50	37.22	

Alle getoonde dB-waarden zijn A-gewogen

Rapport: Resultatentabel
Model: toekomstige situatie scherm 3m + SMANL5 (geheel N324)
L_{Aeq} totaalresultaten voor toetspunten
Groep: N324
Groepsreductie: Ja

Naam Toetspunt	Omschrijving	Hoogte	Lden
Pand in ge_C	Smient 28 5361SR Grave [2]	7.50	40.53
Pand in ge_C	Smient 28 5361SR Grave [3]	7.50	41.96
Pand in ge_C	Smient 28 5361SR Grave [4]	7.50	42.68
Pand in ge_C	Smient 30 5361SR Grave [1]	7.50	37.20
Pand in ge_C	Smient 30 5361SR Grave [2]	7.50	39.15
Pand in ge_C	Smient 30 5361SR Grave [3]	7.50	38.07
Pand in ge_C	Smient 30 5361SR Grave [4]	7.50	38.19
Pand in ge_C	Smient 32 5361SR Grave [1]	7.50	38.35
Pand in ge_C	Smient 32 5361SR Grave [2]	7.50	40.18
Pand in ge_C	Smient 32 5361SR Grave [3]	7.50	41.64
Pand in ge_C	Smient 32 5361SR Grave [4]	7.50	42.56
Pand in ge_C	Smient 34 5361SR Grave [1]	7.50	41.63
Pand in ge_C	Smient 34 5361SR Grave [2]	7.50	41.74
Pand in ge_C	Smient 34 5361SR Grave [3]	7.50	37.64
Pand in ge_C	Smient 34 5361SR Grave [4]	7.50	36.45
Pand in ge_C	Smient 34 5361SR Grave [5]	7.50	35.24
Pand in ge_C	Smient 34 5361SR Grave [6]	7.50	38.47
Pand in ge_C	Smient 36 5361SR Grave [1]	7.50	41.77
Pand in ge_C	Smient 36 5361SR Grave [2]	7.50	38.66
Pand in ge_C	Smient 36 5361SR Grave [3]	7.50	36.81
Pand in ge_C	Smient 36 5361SR Grave [4]	7.50	36.58
Pand in ge_C	Smient 38 5361SR Grave [1]	7.50	36.68
Pand in ge_C	Smient 38 5361SR Grave [2]	7.50	35.62
Pand in ge_C	Smient 38 5361SR Grave [3]	7.50	40.07

Alle getoonde dB-waarden zijn A-gewogen

Rapport: Resultatentabel
Model: toekomstige situatie scherm 3m + SMANL5 (geheel N324)
L_{Aeq} totaalresultaten voor toetspunten
Groep: N324
Groepsreductie: Ja

Naam			
Toetspunt	Omschrijving	Hoogte	Lden
Pand in ge_C	Smient 38 5361SR Grave [4]	7.50	40.83
Pand in ge_C	Smient 40 5361SR Grave [1]	7.50	40.71
Pand in ge_C	Smient 40 5361SR Grave [2]	7.50	42.52
Pand in ge_C	Smient 40 5361SR Grave [3]	7.50	44.37
Pand in ge_C	Smient 40 5361SR Grave [4]	7.50	41.42
Pand in ge_C	Smient 40 5361SR Grave [5]	7.50	38.38
Pand in ge_C	Smient 40 5361SR Grave [6]	7.50	40.69
Pand in ge_C	Smient 42 5361SR Grave [1]	7.50	44.85
Pand in ge_C	Smient 42 5361SR Grave [6]	7.50	39.67
Pand in ge_C	Smient 42 5361SR Grave [7]	7.50	36.51
Pand in ge_C	Smient 44 5361SR Grave [3]	7.50	44.28
Pand in ge_C	Smient 44 5361SR Grave [4]	7.50	36.25
Pand in ge_C	Smient 44 5361SR Grave [5]	7.50	35.93
Pand in ge_C	Smient 46 5361SR Grave [1]	7.50	44.86
Pand in ge_C	Smient 46 5361SR Grave [5]	7.50	34.42
Pand in ge_C	Smient 46 5361SR Grave [6]	7.50	36.96
Pand in ge_C	Smient 48 5361SR Grave [2]	7.50	45.06
Pand in ge_C	Smient 48 5361SR Grave [3]	7.50	38.00
Pand in ge_C	Smient 48 5361SR Grave [4]	7.50	35.28
Pand in ge_C	Smient 50 5361SR Grave [2]	7.50	45.19
Pand in ge_C	Smient 50 5361SR Grave [3]	7.50	35.35
Pand in ge_C	Smient 50 5361SR Grave [4]	7.50	39.38
Pand in ge_C	Smient 52 5361SR Grave [2]	7.50	39.00
Pand in ge_C	Smient 52 5361SR Grave [3]	7.50	42.36

Alle getoonde dB-waarden zijn A-gewogen

Rapport: Resultatentabel
Model: toekomstige situatie scherm 3m + SMANL5 (geheel N324)
L_{Aeq} totaalresultaten voor toetspunten
Groep: N324
Groepsreductie: Ja

Naam Toetspunt	Omschrijving	Hoogte	Lden
Pand in ge_C	Smient 52 5361SR Grave [4]	7.50	44.02
Pand in ge_C	Smient 52 5361SR Grave [5]	7.50	44.38
Pand in ge_C	Smient 54 5361SR Grave [1]	7.50	44.98
Pand in ge_C	Smient 54 5361SR Grave [2]	7.50	43.49
Pand in ge_C	Smient 54 5361SR Grave [3]	7.50	39.33
Pand in ge_C	Smient 54 5361SR Grave [6]	7.50	43.31
Pand in ge_C	Smient 56 5361SR Grave [2]	7.50	43.81
Pand in ge_C	Smient 56 5361SR Grave [3]	7.50	45.26
Pand in ge_C	Smient 56 5361SR Grave [4]	7.50	43.76
Pand in ge_C	Smient 58 5361SR Grave [1]	7.50	45.18
Pand in ge_C	Smient 58 5361SR Grave [2]	7.50	44.29
Pand in ge_C	Smient 58 5361SR Grave [4]	7.50	44.14
Pand in ge_C	Smient 60 5361SR Grave [2]	7.50	44.90
Pand in ge_C	Smient 60 5361SR Grave [3]	7.50	48.08
Pand in ge_C	Smient 60 5361SR Grave [4]	7.50	45.70
Pand in ge_C	Smient 60 5361SR Grave [5]	7.50	44.41
Pand in ge_C	Smitsweg 1 5375KS Reek [4]	7.50	44.91
Pand in ge_C	Smitsweg 3 5375KS Reek [2]	7.50	41.93
Pand in ge_C	Smitsweg 3 5375KS Reek [3]	7.50	43.61
Pand in ge_C	St.Elisabethstraat 12 5361HK Grave [1]	7.50	43.45
Pand in ge_C	St.Elisabethstraat 12 5361HK Grave [2]	7.50	44.49
Pand in ge_C	St.Elisabethstraat 12 5361HK Grave [3]	7.50	48.47
Pand in ge_C	St.Elisabethstraat 12 5361HK Grave [4]	7.50	46.42
Pand in ge_C	St.Elisabethstraat 12 5361HK Grave [5]	7.50	45.63

Alle getoonde dB-waarden zijn A-gewogen

Rapport: Resultatentabel
Model: toekomstige situatie scherm 3m + SMANL5 (geheel N324)
L_{Aeq} totaalresultaten voor toetspunten
Groep: N324
Groepsreductie: Ja

Naam Toetspunt	Omschrijving	Hoogte	Lden
Pand in ge_C	St.Elisabethstraat 12 5361HK Grave [6]	7.50	41.65
Pand in ge_C	St.Elisabethstraat 12 5361HK Grave [7]	7.50	42.73
Pand in ge_C	St.Henricusweg 1 5361EE Grave [1]	7.50	44.76
Pand in ge_C	St.Henricusweg 1 5361EE Grave [2]	7.50	52.17
Pand in ge_C	St.Henricusweg 1 5361EE Grave [3]	7.50	52.35
Pand in ge_C	St.Henricusweg 11 5361EE Grave [1]	7.50	47.20
Pand in ge_C	St.Henricusweg 11 5361EE Grave [2]	7.50	39.89
Pand in ge_C	St.Henricusweg 11 5361EE Grave [3]	7.50	38.24
Pand in ge_C	St.Henricusweg 21 5361EE Grave [1]	7.50	37.06
Pand in ge_C	St.Henricusweg 21 5361EE Grave [2]	7.50	42.12
Pand in ge_C	St.Henricusweg 21 5361EE Grave [3]	7.50	46.23
Pand in ge_C	St.Henricusweg 23 5361EE Grave [1]	7.50	45.95
Pand in ge_C	St.Henricusweg 23 5361EE Grave [2]	7.50	37.00
Pand in ge_C	St.Henricusweg 25 5361EE Grave [1]	7.50	45.24
Pand in ge_C	St.Henricusweg 25 5361EE Grave [2]	7.50	37.38
Pand in ge_C	St.Henricusweg 27 5361EE Grave [1]	7.50	43.81
Pand in ge_C	St.Henricusweg 27 5361EE Grave [2]	7.50	37.44
Pand in ge_C	St.Henricusweg 29 5361EE Grave [1]	7.50	37.24
Pand in ge_C	St.Henricusweg 29 5361EE Grave [2]	7.50	43.04
Pand in ge_C	St.Henricusweg 31 5361EE Grave [1]	7.50	42.80
Pand in ge_C	St.Henricusweg 31 5361EE Grave [2]	7.50	35.41
Pand in ge_C	St.Henricusweg 31 5361EE Grave [3]	7.50	37.07
Pand in ge_C	St.Henricusweg 33 5361EE Grave [1]	7.50	36.66
Pand in ge_C	St.Henricusweg 33 5361EE Grave [2]	7.50	37.90

Alle getoonde dB-waarden zijn A-gewogen

Rapport: Resultatentabel
Model: toekomstige situatie scherm 3m + SMANL5 (geheel N324)
L_{Aeq} totaalresultaten voor toetspunten
Groep: N324
Groepsreductie: Ja

Naam				
Toetspunt	Omschrijving	Hoogte	Lden	
Pand in ge_C	St.Henricusweg 33 5361EE Grave [3]	7.50	42.76	
Pand in ge_C	St.Henricusweg 35 5361EE Grave [1]	7.50	36.33	
Pand in ge_C	St.Henricusweg 35 5361EE Grave [2]	7.50	42.53	
Pand in ge_C	St.Henricusweg 37 5361EE Grave [1]	7.50	42.30	
Pand in ge_C	St.Henricusweg 37 5361EE Grave [2]	7.50	36.45	
Pand in ge_C	St.Henricusweg 39 5361EE Grave [1]	7.50	42.47	
Pand in ge_C	St.Henricusweg 39 5361EE Grave [2]	7.50	39.49	
Pand in ge_C	St.Henricusweg 39 5361EE Grave [3]	7.50	36.02	
Pand in ge_C	St.Henricusweg 41 5361EE Grave [1]	7.50	34.90	
Pand in ge_C	St.Henricusweg 41 5361EE Grave [2]	7.50	37.93	
Pand in ge_C	St.Henricusweg 41 5361EE Grave [3]	7.50	41.77	
Pand in ge_C	St.Henricusweg 43 5361EE Grave [1]	7.50	41.98	
Pand in ge_C	St.Henricusweg 43 5361EE Grave [2]	7.50	34.86	
Pand in ge_C	St.Henricusweg 45 5361EE Grave [1]	7.50	42.97	
Pand in ge_C	St.Henricusweg 45 5361EE Grave [2]	7.50	34.79	
Pand in ge_C	St.Henricusweg 47 5361EE Grave [1]	7.50	34.60	
Pand in ge_C	St.Henricusweg 47 5361EE Grave [2]	7.50	43.53	
Pand in ge_C	St.Henricusweg 49 5361EE Grave [1]	7.50	34.24	
Pand in ge_C	St.Henricusweg 49 5361EE Grave [2]	7.50	44.33	
Pand in ge_C	St.Henricusweg 5 5361EE Grave [1]	7.50	41.09	
Pand in ge_C	St.Henricusweg 5 5361EE Grave [2]	7.50	49.96	
Pand in ge_C	St.Henricusweg 51 5361EE Grave [1]	7.50	44.67	
Pand in ge_C	St.Henricusweg 51 5361EE Grave [2]	7.50	43.84	
Pand in ge_C	St.Henricusweg 51 5361EE Grave [3]	7.50	34.81	

Alle getoonde dB-waarden zijn A-gewogen

Rapport: Resultatentabel
Model: toekomstige situatie scherm 3m + SMANL5 (geheel N324)
L_{Aeq} totaalresultaten voor toetspunten
Groep: N324
Groepsreductie: Ja

Naam			
Toetspunt	Omschrijving	Hoogte	Lden
Pand in ge_C	St.Henricusweg 51 5361EE Grave [4]	7.50	37.91
Pand in ge_C	St.Henricusweg 51 5361EE Grave [5]	7.50	35.87
Pand in ge_C	St.Henricusweg 51 5361EE Grave [6]	7.50	36.45
Pand in ge_C	St.Henricusweg 7 5361EE Grave [1]	7.50	40.10
Pand in ge_C	St.Henricusweg 7 5361EE Grave [2]	7.50	49.05
Pand in ge_C	St.Henricusweg 9 5361EE Grave [1]	7.50	38.81
Pand in ge_C	St.Henricusweg 9 5361EE Grave [2]	7.50	48.20
Pand in ge_C	Stadhouderslaan 10 5361BN Grave [1]	7.50	42.86
Pand in ge_C	Stadhouderslaan 10 5361BN Grave [2]	7.50	42.23
Pand in ge_C	Stadhouderslaan 10 5361BN Grave [3]	7.50	40.01
Pand in ge_C	Stadhouderslaan 10 5361BN Grave [4]	7.50	37.34
Pand in ge_C	Stadhouderslaan 10 5361BN Grave [5]	7.50	36.51
Pand in ge_C	Stadhouderslaan 10 5361BN Grave [6]	7.50	36.31
Pand in ge_C	Stadhouderslaan 12 5361BN Grave [1]	7.50	37.62
Pand in ge_C	Stadhouderslaan 12 5361BN Grave [2]	7.50	36.99
Pand in ge_C	Stadhouderslaan 12 5361BN Grave [3]	7.50	36.74
Pand in ge_C	Stadhouderslaan 12 5361BN Grave [4]	7.50	42.21
Pand in ge_C	Stadhouderslaan 12 5361BN Grave [5]	7.50	42.18
Pand in ge_C	Stadhouderslaan 14 5361BN Grave [1]	7.50	41.76
Pand in ge_C	Stadhouderslaan 14 5361BN Grave [2]	7.50	37.80
Pand in ge_C	Stadhouderslaan 14 5361BN Grave [3]	7.50	37.30
Pand in ge_C	Stadhouderslaan 16 5361BN Grave [1]	7.50	35.55
Pand in ge_C	Stadhouderslaan 16 5361BN Grave [2]	7.50	37.59
Pand in ge_C	Stadhouderslaan 16 5361BN Grave [3]	7.50	42.53

Alle getoonde dB-waarden zijn A-gewogen

Rapport: Resultatentabel
Model: toekomstige situatie scherm 3m + SMANL5 (geheel N324)
L_{Aeq} totaalresultaten voor toetspunten
Groep: N324
Groepsreductie: Ja

Naam Toetspunt	Omschrijving	Hoogte	Lden
Pand in ge_C	Stadhouderslaan 18 5361BP Grave [1]	7.50	49.08
Pand in ge_C	Stadhouderslaan 18 5361BP Grave [2]	7.50	44.83
Pand in ge_C	Stadhouderslaan 18 5361BP Grave [3]	7.50	38.67
Pand in ge_C	Stadhouderslaan 18 5361BP Grave [5]	7.50	38.77
Pand in ge_C	Stadhouderslaan 2 5361BN Grave [1]	7.50	42.74
Pand in ge_C	Stadhouderslaan 2 5361BN Grave [2]	7.50	43.27
Pand in ge_C	Stadhouderslaan 2 5361BN Grave [3]	7.50	42.55
Pand in ge_C	Stadhouderslaan 2 5361BN Grave [4]	7.50	37.28
Pand in ge_C	Stadhouderslaan 2 5361BN Grave [5]	7.50	37.06
Pand in ge_C	Stadhouderslaan 2 5361BN Grave [6]	7.50	36.42
Pand in ge_C	Stadhouderslaan 2 5361BN Grave [7]	7.50	42.06
Pand in ge_C	Stadhouderslaan 20 5361BP Grave [1]	7.50	49.30
Pand in ge_C	Stadhouderslaan 20 5361BP Grave [2]	7.50	36.62
Pand in ge_C	Stadhouderslaan 20 5361BP Grave [4]	7.50	39.64
Pand in ge_C	Stadhouderslaan 22 5361BP Grave [1]	7.50	36.81
Pand in ge_C	Stadhouderslaan 22 5361BP Grave [3]	7.50	39.52
Pand in ge_C	Stadhouderslaan 22 5361BP Grave [4]	7.50	45.84
Pand in ge_C	Stadhouderslaan 22 5361BP Grave [5]	7.50	49.51
Pand in ge_C	Stadhouderslaan 24 5361BP Grave [1]	7.50	49.71
Pand in ge_C	Stadhouderslaan 24 5361BP Grave [2]	7.50	45.87
Pand in ge_C	Stadhouderslaan 24 5361BP Grave [3]	7.50	39.22
Pand in ge_C	Stadhouderslaan 26 5361BP Grave [2]	7.50	40.17
Pand in ge_C	Stadhouderslaan 26 5361BP Grave [3]	7.50	49.89
Pand in ge_C	Stadhouderslaan 28 5361BP Grave [1]	7.50	50.13

Alle getoonde dB-waarden zijn A-gewogen

Rapport: Resultatentabel
Model: toekomstige situatie scherm 3m + SMANL5 (geheel N324)
L_{Aeq} totaalresultaten voor toetspunten
Groep: N324
Groepsreductie: Ja

Naam Toetspunt	Omschrijving	Hoogte	Lden
Pand in ge_C	Stadhouderslaan 28 5361BP Grave [3]	7.50	40.26
Pand in ge_C	Stadhouderslaan 30 5361BP Grave [1]	7.50	40.51
Pand in ge_C	Stadhouderslaan 30 5361BP Grave [2]	7.50	46.79
Pand in ge_C	Stadhouderslaan 30 5361BP Grave [3]	7.50	50.33
Pand in ge_C	Stadhouderslaan 32 5361BP Grave [1]	7.50	50.75
Pand in ge_C	Stadhouderslaan 32 5361BP Grave [2]	7.50	46.74
Pand in ge_C	Stadhouderslaan 32 5361BP Grave [3]	7.50	40.47
Pand in ge_C	Stadhouderslaan 34 5361BP Grave [1]	7.50	50.98
Pand in ge_C	Stadhouderslaan 34 5361BP Grave [2]	7.50	40.31
Pand in ge_C	Stadhouderslaan 36 5361BP Grave [1]	7.50	40.00
Pand in ge_C	Stadhouderslaan 36 5361BP Grave [2]	7.50	45.10
Pand in ge_C	Stadhouderslaan 36 5361BP Grave [3]	7.50	51.22
Pand in ge_C	Stadhouderslaan 4 5361BN Grave [1]	7.50	43.64
Pand in ge_C	Stadhouderslaan 4 5361BN Grave [2]	7.50	42.49
Pand in ge_C	Stadhouderslaan 4 5361BN Grave [3]	7.50	37.90
Pand in ge_C	Stadhouderslaan 4 5361BN Grave [4]	7.50	35.86
Pand in ge_C	Stadhouderslaan 4 5361BN Grave [5]	7.50	37.36
Pand in ge_C	Stadhouderslaan 6 5361BN Grave [1]	7.50	37.72
Pand in ge_C	Stadhouderslaan 6 5361BN Grave [2]	7.50	36.89
Pand in ge_C	Stadhouderslaan 6 5361BN Grave [3]	7.50	41.03
Pand in ge_C	Stadhouderslaan 6 5361BN Grave [4]	7.50	42.93
Pand in ge_C	Stadhouderslaan 6 5361BN Grave [5]	7.50	43.26
Pand in ge_C	Stadhouderslaan 6 5361BN Grave [6]	7.50	44.18
Pand in ge_C	Stadhouderslaan 8 5361BN Grave [1]	7.50	40.92

Alle getoonde dB-waarden zijn A-gewogen

Rapport: Resultatentabel
Model: toekomstige situatie scherm 3m + SMANL5 (geheel N324)
L_{Aeq} totaalresultaten voor toetspunten
Groep: N324
Groepsreductie: Ja

Naam			
Toetspunt	Omschrijving	Hoogte	Lden
Pand in ge_C	Stadhouderslaan 8 5361BN Grave [2]	7.50	41.84
Pand in ge_C	Stadhouderslaan 8 5361BN Grave [3]	7.50	42.17
Pand in ge_C	Stadhouderslaan 8 5361BN Grave [4]	7.50	44.12
Pand in ge_C	Stadhouderslaan 8 5361BN Grave [5]	7.50	40.81
Pand in ge_C	Stadhouderslaan 8 5361BN Grave [6]	7.50	40.49
Pand in ge_C	Stadhouderslaan 8 5361BN Grave [7]	7.50	36.46
Pand in ge_C	Stadhouderslaan 8 5361BN Grave [8]	7.50	36.43
Pand in ge_C	Stadhouderslaan 8 5361BN Grave [9]	7.50	37.57
Pand in ge_C	Steegschenhofscheweg 11 5363SR Velp [1]	7.50	46.48
Pand in ge_C	Steegschenhofscheweg 11 5363SR Velp [2]	7.50	42.27
Pand in ge_C	Steegschenhofscheweg 11 5363SR Velp [3]	7.50	42.96
Pand in ge_C	Steegschenhofscheweg 11 5363SR Velp [4]	7.50	46.39
Pand in ge_C	Steegschenhofscheweg 11 5363SR Velp [5]	7.50	45.09
Pand in ge_C	Steegschenhofscheweg 11 5363SR Velp [6]	7.50	47.24
Pand in ge_C	Steegschenhofscheweg 11 5363SR Velp [7]	7.50	48.23
Pand in ge_C	Steegschenhofscheweg 11 5363SR Velp [8]	7.50	47.02
Pand in ge_C	Steegschenhofscheweg 15 5363SR Velp [1]	7.50	43.93
Pand in ge_C	Steegschenhofscheweg 15 5363SR Velp [2]	7.50	39.75
Pand in ge_C	Steegschenhofscheweg 15 5363SR Velp [3]	7.50	36.03
Pand in ge_C	Steegschenhofscheweg 15 5363SR Velp [4]	7.50	36.21
Pand in ge_C	Steegschenhofscheweg 15 5363SR Velp [5]	7.50	40.25
Pand in ge_C	Steegschenhofscheweg 15 5363SR Velp [6]	7.50	46.48
Pand in ge_C	Steegschenhofscheweg 9 5363SR Velp [1]	7.50	44.97
Pand in ge_C	Steegschenhofscheweg 9 5363SR Velp [2]	7.50	50.09

Alle getoonde dB-waarden zijn A-gewogen

Rapport: Resultatentabel
Model: toekomstige situatie scherm 3m + SMANL5 (geheel N324)
L_{Aeq} totaalresultaten voor toetspunten
Groep: N324
Groepsreductie: Ja

Naam			
Toetspunt	Omschrijving	Hoogte	Lden
Pand in ge_C	Steegschenhofscheweg 9 5363SR Velp [3]	7.50	48.62
Pand in ge_C	Steegschenhofscheweg 9 5363SR Velp [4]	7.50	45.15
Pand in ge_C	Tolschestraat 1 5363TB Velp [3]	7.50	50.27
Pand in ge_C	Tolschestraat 1 5363TB Velp [4]	7.50	59.19
Pand in ge_C	Tolschestraat 1 5363TB Velp [5]	7.50	63.79
Pand in ge_C	Tolschestraat 1 5363TB Velp [6]	7.50	63.56
Pand in ge_C	Tolschestraat 1 5363TB Velp [7]	7.50	59.19
Pand in ge_C	Tolschestraat 11 5363TB Velp [1]	7.50	42.31
Pand in ge_C	Tolschestraat 11 5363TB Velp [3]	7.50	43.63
Pand in ge_C	Tolschestraat 11 5363TB Velp [4]	7.50	44.06
Pand in ge_C	Tolschestraat 11 5363TB Velp [5]	7.50	45.07
Pand in ge_C	Tolschestraat 11 a 5363TB Velp [1]	7.50	38.96
Pand in ge_C	Tolschestraat 11 a 5363TB Velp [3]	7.50	45.56
Pand in ge_C	Tolschestraat 11 a 5363TB Velp [4]	7.50	42.92
Pand in ge_C	Tolschestraat 11 a 5363TB Velp [5]	7.50	44.31
Pand in ge_C	Tolschestraat 13 5363TB Velp [3]	7.50	37.28
Pand in ge_C	Tolschestraat 13 a 5363TB Velp [6]	7.50	43.87
Pand in ge_C	Tolschestraat 15 5363TB Velp [5]	7.50	43.19
Pand in ge_C	Tolschestraat 15 5363TB Velp [7]	7.50	37.42
Pand in ge_C	Tolschestraat 15 5363TB Velp [9]	7.50	42.69
Pand in ge_C	Tolschestraat 2 5363TC Velp [1]	7.50	54.51
Pand in ge_C	Tolschestraat 2 5363TC Velp [10]	7.50	51.83
Pand in ge_C	Tolschestraat 2 5363TC Velp [11]	7.50	52.47
Pand in ge_C	Tolschestraat 2 5363TC Velp [12]	7.50	46.30

Alle getoonde dB-waarden zijn A-gewogen

Rapport: Resultatentabel
Model: toekomstige situatie scherm 3m + SMANL5 (geheel N324)
L_{Aeq} totaalresultaten voor toetspunten
Groep: N324
Groepsreductie: Ja

Naam			
Toetspunt	Omschrijving	Hoogte	Lden
Pand in ge_C	Tolschestraat 2 5363TC Velp [14]	7.50	44.55
Pand in ge_C	Tolschestraat 2 5363TC Velp [16]	7.50	41.14
Pand in ge_C	Tolschestraat 2 5363TC Velp [18]	7.50	43.83
Pand in ge_C	Tolschestraat 2 5363TC Velp [2]	7.50	56.33
Pand in ge_C	Tolschestraat 2 5363TC Velp [20]	7.50	38.15
Pand in ge_C	Tolschestraat 2 5363TC Velp [22]	7.50	37.28
Pand in ge_C	Tolschestraat 2 5363TC Velp [27]	7.50	35.76
Pand in ge_C	Tolschestraat 2 5363TC Velp [3]	7.50	57.08
Pand in ge_C	Tolschestraat 2 5363TC Velp [36]	7.50	34.56
Pand in ge_C	Tolschestraat 2 5363TC Velp [37]	7.50	36.12
Pand in ge_C	Tolschestraat 2 5363TC Velp [38]	7.50	38.35
Pand in ge_C	Tolschestraat 2 5363TC Velp [39]	7.50	53.02
Pand in ge_C	Tolschestraat 2 5363TC Velp [6]	7.50	56.48
Pand in ge_C	Tolschestraat 2 5363TC Velp [7]	7.50	55.48
Pand in ge_C	Tolschestraat 2 5363TC Velp [8]	7.50	48.94
Pand in ge_C	Tolschestraat 2 5363TC Velp [9]	7.50	50.98
Pand in ge_C	Tolschestraat 3 a 5363TB Velp [1]	7.50	47.52
Pand in ge_C	Tolschestraat 3 a 5363TB Velp [10]	7.50	51.86
Pand in ge_C	Tolschestraat 3 a 5363TB Velp [11]	7.50	46.12
Pand in ge_C	Tolschestraat 3 a 5363TB Velp [12]	7.50	46.06
Pand in ge_C	Tolschestraat 3 a 5363TB Velp [13]	7.50	47.39
Pand in ge_C	Tolschestraat 3 a 5363TB Velp [2]	7.50	53.84
Pand in ge_C	Tolschestraat 3 a 5363TB Velp [6]	7.50	46.73
Pand in ge_C	Tolschestraat 3 a 5363TB Velp [7]	7.50	45.32

Alle getoonde dB-waarden zijn A-gewogen

Rapport: Resultatentabel
Model: toekomstige situatie scherm 3m + SMANL5 (geheel N324)
L_{Aeq} totaalresultaten voor toetspunten
Groep: N324
Groepsreductie: Ja

Naam			
Toetspunt	Omschrijving	Hoogte	Lden
Pand in ge_C	Tolschestraat 3 a 5363TB Velp [8]	7.50	46.49
Pand in ge_C	Tolschestraat 3 a 5363TB Velp [9]	7.50	52.41
Pand in ge_C	Tolschestraat 7 5363TB Velp [2]	7.50	49.03
Pand in ge_C	Tolschestraat 7 5363TB Velp [3]	7.50	48.87
Pand in ge_C	Tolschestraat 7 5363TB Velp [4]	7.50	47.50
Pand in ge_C	Tolschestraat 7 5363TB Velp [6]	7.50	45.40
Pand in ge_C	Tolschestraat 9 5363TB Velp [2]	7.50	46.84
Pand in ge_C	Tolschestraat 9 5363TB Velp [3]	7.50	44.33
Pand in ge_C	Tolschestraat 9 5363TB Velp [4]	7.50	45.60
Pand in ge_C	Tolschestraat 9 5363TB Velp [5]	7.50	44.09
Pand in ge_C	Trompetterstraat 11 5361EP Grave [1]	7.50	38.70
Pand in ge_C	Trompetterstraat 11 5361EP Grave [2]	7.50	47.22
Pand in ge_C	Trompetterstraat 13 5361EP Grave [1]	7.50	48.12
Pand in ge_C	Trompetterstraat 13 5361EP Grave [2]	7.50	38.62
Pand in ge_C	Trompetterstraat 15 5361EP Grave [1]	7.50	48.87
Pand in ge_C	Trompetterstraat 15 5361EP Grave [2]	7.50	39.26
Pand in ge_C	Trompetterstraat 15 5361EP Grave [3]	7.50	37.50
Pand in ge_C	Trompetterstraat 38 5361ER Grave [1]	7.50	45.04
Pand in ge_C	Trompetterstraat 38 5361ER Grave [2]	7.50	40.24
Pand in ge_C	Trompetterstraat 38 5361ER Grave [3]	7.50	43.75
Pand in ge_C	Trompetterstraat 38 5361ER Grave [4]	7.50	44.73
Pand in ge_C	Trompetterstraat 40 5361ER Grave [1]	7.50	44.75
Pand in ge_C	Trompetterstraat 40 5361ER Grave [2]	7.50	39.40
Pand in ge_C	Trompetterstraat 40 5361ER Grave [3]	7.50	44.85

Alle getoonde dB-waarden zijn A-gewogen

Rapport: Resultatentabel
Model: toekomstige situatie scherm 3m + SMANL5 (geheel N324)
L_{Aeq} totaalresultaten voor toetspunten
Groep: N324
Groepsreductie: Ja

Naam			
Toetspunt	Omschrijving	Hoogte	Lden
Pand in ge_C	Trompetterstraat 42 5361ER Grave [1]	7.50	45.47
Pand in ge_C	Trompetterstraat 42 5361ER Grave [2]	7.50	41.93
Pand in ge_C	Trompetterstraat 42 5361ER Grave [3]	7.50	44.29
Pand in ge_C	Trompetterstraat 44 5361ER Grave [1]	7.50	44.88
Pand in ge_C	Trompetterstraat 44 5361ER Grave [2]	7.50	43.77
Pand in ge_C	Trompetterstraat 44 5361ER Grave [3]	7.50	46.06
Pand in ge_C	Trompetterstraat 9 5361EP Grave [1]	7.50	38.68
Pand in ge_C	Trompetterstraat 9 5361EP Grave [2]	7.50	38.49
Pand in ge_C	Trompetterstraat 9 5361EP Grave [3]	7.50	46.17
Pand in ge_C	Udensedreef 1 5374RK Schaijk [1]	7.50	45.63
Pand in ge_C	Udensedreef 1 5374RK Schaijk [10]	7.50	37.19
Pand in ge_C	Udensedreef 1 5374RK Schaijk [11]	7.50	45.97
Pand in ge_C	Udensedreef 1 5374RK Schaijk [12]	7.50	46.87
Pand in ge_C	Udensedreef 1 5374RK Schaijk [13]	7.50	47.07
Pand in ge_C	Udensedreef 1 5374RK Schaijk [14]	7.50	46.98
Pand in ge_C	Udensedreef 1 5374RK Schaijk [15]	7.50	46.99
Pand in ge_C	Udensedreef 1 5374RK Schaijk [2]	7.50	40.47
Pand in ge_C	Udensedreef 1 5374RK Schaijk [3]	7.50	42.06
Pand in ge_C	Udensedreef 1 5374RK Schaijk [4]	7.50	42.74
Pand in ge_C	Udensedreef 1 5374RK Schaijk [5]	7.50	42.24
Pand in ge_C	Udensedreef 1 5374RK Schaijk [6]	7.50	36.15
Pand in ge_C	Udensedreef 1 5374RK Schaijk [7]	7.50	36.39
Pand in ge_C	Udensedreef 1 5374RK Schaijk [8]	7.50	43.62
Pand in ge_C	Udensedreef 1 5374RK Schaijk [9]	7.50	42.14

Alle getoonde dB-waarden zijn A-gewogen

Rapport: Resultatentabel
Model: toekomstige situatie scherm 3m + SMANL5 (geheel N324)
L_{Aeq} totaalresultaten voor toetspunten
Groep: N324
Groepsreductie: Ja

Naam				
Toetspunt	Omschrijving	Hoogte	Lden	
Pand in ge_C	Valkhofscheweg 13 5363SN Velp [1]	7.50	47.75	
Pand in ge_C	Valkhofscheweg 13 5363SN Velp [2]	7.50	48.22	
Pand in ge_C	Valkhofscheweg 13 5363SN Velp [3]	7.50	46.58	
Pand in ge_C	Valkhofscheweg 13 5363SN Velp [4]	7.50	41.75	
Pand in ge_C	Valkhofscheweg 13 5363SN Velp [8]	7.50	53.53	
Pand in ge_C	Valkhofscheweg 13 5363SN Velp [9]	7.50	55.08	
Pand in ge_C	Valkhofscheweg 15 5363SN Velp [1]	7.50	50.86	
Pand in ge_C	Valkhofscheweg 15 5363SN Velp [2]	7.50	41.98	
Pand in ge_C	Valkhofscheweg 15 5363SN Velp [4]	7.50	50.76	
Pand in ge_C	Valkhofscheweg 15 5363SN Velp [5]	7.50	54.31	
Pand in ge_C	Valkhofscheweg 2 5363SN Velp [1]	7.50	44.50	
Pand in ge_C	Valkhofscheweg 2 5363SN Velp [2]	7.50	44.44	
Pand in ge_C	Valkhofscheweg 2 5363SN Velp [3]	7.50	40.28	
Pand in ge_C	Valkhofscheweg 2 5363SN Velp [4]	7.50	31.89	
Pand in ge_C	Valkhofscheweg 2 5363SN Velp [5]	7.50	31.13	
Pand in ge_C	Valkhofscheweg 2 5363SN Velp [6]	7.50	42.60	
Pand in ge_C	Valkhofscheweg 2 a 5363SN Velp [1]	7.50	44.67	
Pand in ge_C	Valkhofscheweg 2 a 5363SN Velp [2]	7.50	46.82	
Pand in ge_C	Valkhofscheweg 2 a 5363SN Velp [3]	7.50	42.83	
Pand in ge_C	Valkhofscheweg 2 a 5363SN Velp [4]	7.50	40.74	
Pand in ge_C	Valkhofscheweg 2 a 5363SN Velp [5]	7.50	37.75	
Pand in ge_C	Valkhofscheweg 2 a 5363SN Velp [6]	7.50	41.52	
Pand in ge_C	Valkhofscheweg 2 a 5363SN Velp [7]	7.50	42.17	
Pand in ge_C	Valkhofscheweg 4 5363SN Velp [1]	7.50	45.71	

Alle getoonde dB-waarden zijn A-gewogen

Rapport: Resultatentabel
Model: toekomstige situatie scherm 3m + SMANL5 (geheel N324)
L_{Aeq} totaalresultaten voor toetspunten
Groep: N324
Groepsreductie: Ja

Naam Toetspunt	Omschrijving	Hoogte	Lden
Pand in ge_C	Valkhofscheweg 4 5363SN Velp [2]	7.50	47.93
Pand in ge_C	Valkhofscheweg 4 5363SN Velp [3]	7.50	43.15
Pand in ge_C	Valkhofscheweg 4 5363SN Velp [4]	7.50	41.68
Pand in ge_C	Valkhofscheweg 6 5363SN Velp [1]	7.50	44.94
Pand in ge_C	Valkhofscheweg 6 5363SN Velp [2]	7.50	46.99
Pand in ge_C	Valkhofscheweg 6 5363SN Velp [3]	7.50	45.44
Pand in ge_C	Valkhofscheweg 6 5363SN Velp [4]	7.50	44.94
Pand in ge_C	Valkhofscheweg 6 5363SN Velp [5]	7.50	43.41
Pand in ge_C	Venesteinlaan 1 5363SZ Velp [1]	7.50	40.64
Pand in ge_C	Venesteinlaan 1 5363SZ Velp [2]	7.50	45.84
Pand in ge_C	Venesteinlaan 1 5363SZ Velp [3]	7.50	47.06
Pand in ge_C	Venesteinlaan 1 5363SZ Velp [4]	7.50	48.31
Pand in ge_C	Venesteinlaan 1 5363SZ Velp [5]	7.50	45.14
Pand in ge_C	Venesteinlaan 1 5363SZ Velp [6]	7.50	44.08
Pand in ge_C	Venesteinlaan 1 5363SZ Velp [7]	7.50	43.21
Pand in ge_C	Venesteinlaan 3 5363SZ Velp [1]	7.50	36.98
Pand in ge_C	Venesteinlaan 3 5363SZ Velp [2]	7.50	44.99
Pand in ge_C	Venesteinlaan 3 5363SZ Velp [3]	7.50	45.37
Pand in ge_C	Venesteinlaan 3 5363SZ Velp [4]	7.50	47.20
Pand in ge_C	Venesteinlaan 3 5363SZ Velp [5]	7.50	47.07
Pand in ge_C	Venesteinlaan 3 5363SZ Velp [6]	7.50	43.91
Pand in ge_C	Venesteinlaan 3 5363SZ Velp [7]	7.50	42.00
Pand in ge_C	Venesteinlaan 3 5363SZ Velp [8]	7.50	36.62
Pand in ge_C	Venstraat 1 5375KM Reek [1]	7.50	54.94

Alle getoonde dB-waarden zijn A-gewogen

Rapport: Resultatentabel
Model: toekomstige situatie scherm 3m + SMANL5 (geheel N324)
L_{Aeq} totaalresultaten voor toetspunten
Groep: N324
Groepsreductie: Ja

Naam			
Toetspunt	Omschrijving	Hoogte	Lden
Pand in ge_C	Venstraat 1 5375KM Reek [2]	7.50	53.95
Pand in ge_C	Venstraat 1 5375KM Reek [3]	7.50	45.49
Pand in ge_C	Venstraat 1 5375KM Reek [4]	7.50	43.67
Pand in ge_C	Venstraat 1 5375KM Reek [5]	7.50	45.64
Pand in ge_C	Venstraat 1 5375KM Reek [6]	7.50	50.21
Pand in ge_C	Venstraat 2 5363SM Velp [1]	7.50	35.05
Pand in ge_C	Venstraat 2 5363SM Velp [2]	7.50	40.24
Pand in ge_C	Venstraat 2 5363SM Velp [3]	7.50	40.55
Pand in ge_C	Venstraat 2 5363SM Velp [4]	7.50	40.60
Pand in ge_C	Venstraat 2 5363SM Velp [5]	7.50	38.03
Pand in ge_C	Venstraat 2 5363SM Velp [6]	7.50	34.61
Pand in ge_C	Venstraat 2 5375KM Reek [1]	7.50	43.33
Pand in ge_C	Venstraat 2 5375KM Reek [2]	7.50	33.65
Pand in ge_C	Venstraat 2 5375KM Reek [3]	7.50	43.23
Pand in ge_C	Venstraat 2 5375KM Reek [4]	7.50	47.64
Pand in ge_C	Verbindingsweg 1 5375KL Reek [2]	7.50	41.37
Pand in ge_C	Verbindingsweg 1 5375KL Reek [5]	7.50	45.28
Pand in ge_C	Verbindingsweg 1 5375KL Reek [7]	7.50	45.00
Pand in ge_C	Verbindingsweg 3 5375KL Reek [1]	7.50	48.24
Pand in ge_C	Verbindingsweg 3 5375KL Reek [2]	7.50	43.73
Pand in ge_C	Vlagstraat 1 5374NS Schaijk [1]	7.50	48.41
Pand in ge_C	Vlagstraat 1 5374NS Schaijk [2]	7.50	44.67
Pand in ge_C	Vlagstraat 1 5374NS Schaijk [3]	7.50	40.89
Pand in ge_C	Vlagstraat 1 5374NS Schaijk [4]	7.50	40.83

Alle getoonde dB-waarden zijn A-gewogen

Rapport: Resultatentabel
Model: toekomstige situatie scherm 3m + SMANL5 (geheel N324)
L_{Aeq} totaalresultaten voor toetspunten
Groep: N324
Groepsreductie: Ja

Naam Toetspunt	Omschrijving	Hoogte	Lden
Pand in ge_C	Vlagstraat 1 5374NS Schaijk [5]	7.50	43.75
Pand in ge_C	Vlagstraat 1 5374NS Schaijk [6]	7.50	47.15
Pand in ge_C	Vlagstraat 1 5374NS Schaijk [7]	7.50	47.45
Pand in ge_C	Vlagstraat 1 5374NS Schaijk [8]	7.50	48.50
Pand in ge_C	Vlagstraat 3 5374NS Schaijk [1]	7.50	36.28
Pand in ge_C	Vlagstraat 3 5374NS Schaijk [10]	7.50	43.49
Pand in ge_C	Vlagstraat 3 5374NS Schaijk [11]	7.50	40.93
Pand in ge_C	Vlagstraat 3 5374NS Schaijk [12]	7.50	33.90
Pand in ge_C	Vlagstraat 3 5374NS Schaijk [2]	7.50	39.92
Pand in ge_C	Vlagstraat 3 5374NS Schaijk [3]	7.50	32.50
Pand in ge_C	Vlagstraat 3 5374NS Schaijk [4]	7.50	31.09
Pand in ge_C	Vlagstraat 3 5374NS Schaijk [5]	7.50	30.27
Pand in ge_C	Vlagstraat 3 5374NS Schaijk [6]	7.50	39.69
Pand in ge_C	Vlagstraat 3 5374NS Schaijk [7]	7.50	40.86
Pand in ge_C	Vlagstraat 3 5374NS Schaijk [8]	7.50	39.86
Pand in ge_C	Vlagstraat 3 5374NS Schaijk [9]	7.50	38.90
Pand in ge_C	Vlagstraat 6 5374NS Schaijk [1]	7.50	52.42
Pand in ge_C	Vlagstraat 6 5374NS Schaijk [2]	7.50	46.70
Pand in ge_C	Vlagstraat 6 5374NS Schaijk [3]	7.50	37.75
Pand in ge_C	Vlagstraat 6 5374NS Schaijk [4]	7.50	38.37
Pand in ge_C	Vlagstraat 6 5374NS Schaijk [5]	7.50	50.65
Pand in ge_C	Vlagstraat 6 5374NS Schaijk [6]	7.50	52.69
Pand in ge_C	Voermanstraat 1 5375CA Reek [1]	7.50	42.89
Pand in ge_C	Voermanstraat 1 5375CA Reek [4]	7.50	41.28

Alle getoonde dB-waarden zijn A-gewogen

Rapport: Resultatentabel
Model: toekomstige situatie scherm 3m + SMANL5 (geheel N324)
L_{Aeq} totaalresultaten voor toetspunten
Groep: N324
Groepsreductie: Ja

Naam Toetspunt	Omschrijving	Hoogte	Lden
Pand in ge_C	Voermanstraat 1 5375CA Reek [6]	7.50	45.01
Pand in ge_C	Voermanstraat 1 5375CA Reek [7]	7.50	45.44
Pand in ge_C	Vroegeling 10 5361MN Grave [2]	7.50	36.14
Pand in ge_C	Vroegeling 10 5361MN Grave [3]	7.50	40.03
Pand in ge_C	Vroegeling 10 5361MN Grave [4]	7.50	43.84
Pand in ge_C	Vroegeling 12 5361MN Grave [3]	7.50	43.69
Pand in ge_C	Vroegeling 12 5361MN Grave [5]	7.50	44.07
Pand in ge_C	Vroegeling 12 5361MN Grave [6]	7.50	38.59
Pand in ge_C	Vroegeling 12 5361MN Grave [7]	7.50	35.79
Pand in ge_C	Vroegeling 2 5361MN Grave [2]	7.50	43.81
Pand in ge_C	Vroegeling 2 5361MN Grave [5]	7.50	38.91
Pand in ge_C	Vroegeling 2 5361MN Grave [6]	7.50	35.94
Pand in ge_C	Vroegeling 4 5361MN Grave [2]	7.50	43.43
Pand in ge_C	Vroegeling 4 5361MN Grave [4]	7.50	35.37
Pand in ge_C	Vroegeling 6 5361MN Grave [2]	7.50	33.14
Pand in ge_C	Vroegeling 6 5361MN Grave [4]	7.50	42.53
Pand in ge_C	Vroegeling 8 5361MN Grave [2]	7.50	33.96
Pand in ge_C	Vroegeling 8 5361MN Grave [3]	7.50	43.96
Pand in ge_C	Waalstraat 1 5374CH Schaijk [1]	7.50	51.49
Pand in ge_C	Waalstraat 1 5374CH Schaijk [2]	7.50	51.32
Pand in ge_C	Waalstraat 1 5374CH Schaijk [3]	7.50	52.08
Pand in ge_C	Waalstraat 1 5374CH Schaijk [4]	7.50	50.06
Pand in ge_C	Waalstraat 1 5374CH Schaijk [5]	7.50	40.14
Pand in ge_C	Waalstraat 1 5374CH Schaijk [8]	7.50	46.99

Alle getoonde dB-waarden zijn A-gewogen

Rapport: Resultatentabel
Model: toekomstige situatie scherm 3m + SMANL5 (geheel N324)
L_{Aeq} totaalresultaten voor toetspunten
Groep: N324
Groepsreductie: Ja

Naam				
Toetspunt	Omschrijving	Hoogte	Lden	
Pand in ge_C	Waalstraat 2 5374CJ Schaijk [1]	7.50	41.14	
Pand in ge_C	Waalstraat 2 5374CJ Schaijk [2]	7.50	42.23	
Pand in ge_C	Waalstraat 2 5374CJ Schaijk [3]	7.50	40.33	
Pand in ge_C	Waalstraat 2 5374CJ Schaijk [4]	7.50	44.81	
Pand in ge_C	Waalstraat 2 5374CJ Schaijk [5]	7.50	50.83	
Pand in ge_C	Waalstraat 2 5374CJ Schaijk [6]	7.50	50.83	
Pand in ge_C	Waalstraat 2 5374CJ Schaijk [7]	7.50	50.18	
Pand in ge_C	Waalstraat 2 5374CJ Schaijk [8]	7.50	49.11	
Pand in ge_C	Willevenstraat 10 5374GC Schaijk [1]	7.50	50.46	
Pand in ge_C	Willevenstraat 10 5374GC Schaijk [2]	7.50	49.42	
Pand in ge_C	Willevenstraat 10 5374GC Schaijk [7]	7.50	44.17	
Pand in ge_C	Willevenstraat 10 5374GC Schaijk [8]	7.50	38.72	
Pand in ge_C	Willevenstraat 11 5374GC Schaijk [1]	7.50	44.02	
Pand in ge_C	Willevenstraat 11 5374GC Schaijk [2]	7.50	46.92	
Pand in ge_C	Willevenstraat 11 5374GC Schaijk [3]	7.50	47.09	
Pand in ge_C	Willevenstraat 11 5374GC Schaijk [4]	7.50	44.78	
Pand in ge_C	Willevenstraat 11 5374GC Schaijk [6]	7.50	34.55	
Pand in ge_C	Willevenstraat 12 5374GC Schaijk [1]	7.50	38.78	
Pand in ge_C	Willevenstraat 12 5374GC Schaijk [10]	7.50	50.07	
Pand in ge_C	Willevenstraat 12 5374GC Schaijk [11]	7.50	49.33	
Pand in ge_C	Willevenstraat 12 5374GC Schaijk [2]	7.50	38.14	
Pand in ge_C	Willevenstraat 12 5374GC Schaijk [3]	7.50	41.22	
Pand in ge_C	Willevenstraat 12 5374GC Schaijk [4]	7.50	40.38	
Pand in ge_C	Willevenstraat 5 5374GC Schaijk [1]	7.50	33.17	

Alle getoonde dB-waarden zijn A-gewogen

Rapport: Resultatentabel
Model: toekomstige situatie scherm 3m + SMANL5 (geheel N324)
L_{Aeq} totaalresultaten voor toetspunten
Groep: N324
Groepsreductie: Ja

Naam				
Toetspunt	Omschrijving	Hoogte	Lden	
Pand in ge_C	Willevenstraat 5 5374GC Schaijk [2]	7.50	43.51	
Pand in ge_C	Willevenstraat 5 5374GC Schaijk [3]	7.50	42.89	
Pand in ge_C	Willevenstraat 5 5374GC Schaijk [4]	7.50	47.01	
Pand in ge_C	Willevenstraat 5 5374GC Schaijk [5]	7.50	49.14	
Pand in ge_C	Willevenstraat 5 5374GC Schaijk [6]	7.50	49.05	
Pand in ge_C	Willevenstraat 5 5374GC Schaijk [7]	7.50	46.79	
Pand in ge_C	Willevenstraat 5 5374GC Schaijk [8]	7.50	34.03	
Pand in ge_C	Willevenstraat 5 5374GC Schaijk [9]	7.50	41.01	
Pand in ge_C	Willevenstraat 7 5374GC Schaijk [1]	7.50	30.03	
Pand in ge_C	Willevenstraat 7 5374GC Schaijk [10]	7.50	33.61	
Pand in ge_C	Willevenstraat 7 5374GC Schaijk [11]	7.50	41.85	
Pand in ge_C	Willevenstraat 7 5374GC Schaijk [2]	7.50	42.54	
Pand in ge_C	Willevenstraat 7 5374GC Schaijk [3]	7.50	42.27	
Pand in ge_C	Willevenstraat 7 5374GC Schaijk [4]	7.50	46.77	
Pand in ge_C	Willevenstraat 7 5374GC Schaijk [5]	7.50	46.10	
Pand in ge_C	Willevenstraat 7 5374GC Schaijk [6]	7.50	45.57	
Pand in ge_C	Willevenstraat 7 5374GC Schaijk [7]	7.50	46.19	
Pand in ge_C	Willevenstraat 7 5374GC Schaijk [8]	7.50	44.26	
Pand in ge_C	Willevenstraat 7 5374GC Schaijk [9]	7.50	42.40	
Pand in ge_C	Willevenstraat 9 5374GC Schaijk [1]	7.50	43.28	
Pand in ge_C	Willevenstraat 9 5374GC Schaijk [2]	7.50	47.04	
Pand in ge_C	Willevenstraat 9 5374GC Schaijk [3]	7.50	40.40	
Pand in ge_C	Willevenstraat 9 5374GC Schaijk [4]	7.50	36.59	
Pand in ge_C	Willevenstraat 9 5374GC Schaijk [6]	7.50	36.66	

Alle getoonde dB-waarden zijn A-gewogen

Rapport: Resultatentabel
Model: toekomstige situatie scherm 3m + SMANL5 (geheel N324)
L_{Aeq} totaalresultaten voor toetspunten
Groep: N324
Groepsreductie: Ja

Naam			
Toetspunt	Omschrijving	Hoogte	Lden
Pand in ge_C	Zaalheuvelweg 62 5363TG Velp [1]	7.50	40.44
Pand in ge_C	Zaalheuvelweg 62 5363TG Velp [2]	7.50	45.75
Pand in ge_C	Zaalheuvelweg 62 5363TG Velp [5]	7.50	43.90
Pand in ge_C	Zaalheuvelweg 62 5363TG Velp [6]	7.50	39.58
Pand in ge_C	Zaalheuvelweg 64 5363TG Velp [1]	7.50	39.51
Pand in ge_C	Zaalheuvelweg 64 5363TG Velp [4]	7.50	40.73
Pand in ge_C	Zaalheuvelweg 64 5363TG Velp [6]	7.50	44.63
Pand in ge_C	Zaalheuvelweg 66 5363TG Velp [2]	7.50	47.00
Pand in ge_C	Zaalheuvelweg 66 5363TG Velp [3]	7.50	37.92
Pand in ge_C	Zaalheuvelweg 66 5363TG Velp [6]	7.50	39.44
Pand in ge_C	Zaalheuvelweg 68 5363TG Velp [1]	7.50	41.81
Pand in ge_C	Zaalheuvelweg 68 5363TG Velp [3]	7.50	46.20
Pand in ge_C	Zaalheuvelweg 68 5363TG Velp [4]	7.50	42.44
Pand in ge_C	Zaalheuvelweg 68 5363TG Velp [6]	7.50	39.17
Pand in ge_C	Zaalheuvelweg 68 5363TG Velp [7]	7.50	41.83
Pand in ge_C	Zaalheuvelweg 70 5363TG Velp [1]	7.50	40.56
Pand in ge_C	Zaalheuvelweg 70 5363TG Velp [2]	7.50	41.80
Pand in ge_C	Zaalheuvelweg 70 5363TG Velp [3]	7.50	41.04
Pand in ge_C	Zaalheuvelweg 72 5363TG Velp [1]	7.50	43.05
Pand in ge_C	Zaalheuvelweg 72 5363TG Velp [4]	7.50	37.15
Pand in ge_C	Zaalheuvelweg 72 5363TG Velp [5]	7.50	39.83
Pand in ge_C	Zaalheuvelweg 74 5363TG Velp [1]	7.50	40.28
Pand in ge_C	Zaalheuvelweg 74 5363TG Velp [2]	7.50	44.00
Pand in ge_C	Zaalheuvelweg 74 5363TG Velp [4]	7.50	41.04

Alle getoonde dB-waarden zijn A-gewogen

Rapport: Resultatentabel
Model: toekomstige situatie scherm 3m + SMANL5 (geheel N324)
L_{Aeq} totaalresultaten voor toetspunten
Groep: N324
Groepsreductie: Ja

Naam Toetspunt	Omschrijving	Hoogte	Lden
Pand in ge_C	Zaalheuvelweg 74 5363TG Velp [5]	7.50	38.80
Pand in ge_C	Zeelandsedreef 1 5374RP Schaijk [1]	7.50	45.83
Pand in ge_C	Zeelandsedreef 1 5374RP Schaijk [2]	7.50	46.22
Pand in ge_C	Zeelandsedreef 1 5374RP Schaijk [3]	7.50	47.80
Pand in ge_C	Zeelandsedreef 1 5374RP Schaijk [4]	7.50	47.83
Pand in ge_C	Zeelandsedreef 1 5374RP Schaijk [5]	7.50	54.15
Pand in ge_C	Zeelandsedreef 1 5374RP Schaijk [6]	7.50	54.62
Pand in ge_C	Zeelandsedreef 1 5374RP Schaijk [7]	7.50	53.22
Pand in ge_D	Tolschestraat 2 5363TC Velp [1]	10.50	54.85
Pand in ge_D	Tolschestraat 2 5363TC Velp [11]	10.50	53.22
Pand in ge_D	Tolschestraat 2 5363TC Velp [12]	10.50	46.75
Pand in ge_D	Tolschestraat 2 5363TC Velp [16]	10.50	41.15
Pand in ge_D	Tolschestraat 2 5363TC Velp [18]	10.50	43.87
Pand in ge_D	Tolschestraat 2 5363TC Velp [2]	10.50	56.52
Pand in ge_D	Tolschestraat 2 5363TC Velp [20]	10.50	39.53
Pand in ge_D	Tolschestraat 2 5363TC Velp [22]	10.50	39.23
Pand in ge_D	Tolschestraat 2 5363TC Velp [27]	10.50	38.38
Pand in ge_D	Tolschestraat 2 5363TC Velp [3]	10.50	57.41
Pand in ge_D	Tolschestraat 2 5363TC Velp [36]	10.50	37.76
Pand in ge_D	Tolschestraat 2 5363TC Velp [37]	10.50	39.54
Pand in ge_D	Tolschestraat 2 5363TC Velp [38]	10.50	42.65
Pand in ge_D	Tolschestraat 2 5363TC Velp [39]	10.50	53.53
Pand in ge_D	Tolschestraat 2 5363TC Velp [6]	10.50	56.91
Pand in ge_D	Tolschestraat 2 5363TC Velp [7]	10.50	55.82

Alle getoonde dB-waarden zijn A-gewogen

Rapport: Resultatentabel
Model: toekomstige situatie scherm 3m + SMANL5 (geheel N324)
L_{Aeq} totaalresultaten voor toetspunten
Groep: N324
Groepsreductie: Ja

Naam			
Toetspunt	Omschrijving	Hoogte	Lden
Pand in ge_D	Tolschestraat 2 5363TC Velp [8]	10.50	49.48
Pand in ge_D	Tolschestraat 2 5363TC Velp [9]	10.50	51.79
Sloopvergu_A	St.Elisabethstraat 8 5361HK Grave [1]	1.50	29.08
Sloopvergu_A	St.Elisabethstraat 8 5361HK Grave [2]	1.50	29.73
Sloopvergu_A	St.Elisabethstraat 8 5361HK Grave [3]	1.50	34.94
Sloopvergu_A	St.Elisabethstraat 8 5361HK Grave [4]	1.50	25.75
Sloopvergu_A	St.Elisabethstraat 8 5361HK Grave [5]	1.50	25.91
Sloopvergu_A	St.Elisabethstraat 8 5361HK Grave [6]	1.50	26.35
Sloopvergu_B	St.Elisabethstraat 8 5361HK Grave [1]	4.50	32.49
Sloopvergu_B	St.Elisabethstraat 8 5361HK Grave [2]	4.50	33.07
Sloopvergu_B	St.Elisabethstraat 8 5361HK Grave [3]	4.50	36.77
Sloopvergu_B	St.Elisabethstraat 8 5361HK Grave [4]	4.50	28.75
Sloopvergu_B	St.Elisabethstraat 8 5361HK Grave [5]	4.50	29.04
Sloopvergu_B	St.Elisabethstraat 8 5361HK Grave [6]	4.50	29.61
Sloopvergu_C	St.Elisabethstraat 8 5361HK Grave [1]	7.50	38.68
Sloopvergu_C	St.Elisabethstraat 8 5361HK Grave [2]	7.50	39.16
Sloopvergu_C	St.Elisabethstraat 8 5361HK Grave [3]	7.50	40.05
Sloopvergu_C	St.Elisabethstraat 8 5361HK Grave [4]	7.50	32.06
Sloopvergu_C	St.Elisabethstraat 8 5361HK Grave [5]	7.50	32.09
Sloopvergu_C	St.Elisabethstraat 8 5361HK Grave [6]	7.50	32.63

Alle getoonde dB-waarden zijn A-gewogen

BIJLAGE D BIJLAGE 1 EN 2 VAN DE REGELING DOELMATIGHEID GELUIDMAATREGELEN WGH

Bijlage 1

Tabel 1 Bronmaatregelen, de randvoorwaarden en de maatregelpunten

Omschrijving bronmaatregel	Randvoorwaarden	Maatregelpunten
Weg		
Stille elementverharding	- enkel bij sanering	3 per 10 m ² t.o.v. elementverharding
Dicht Asfalt Beton (DAB)	- enkel bij sanering	5 per 10 m ² t.o.v. elementverharding
Steenmastiekasfalt (SMA)	- enkel bij sanering	5 per 10 m ² t.o.v. DAB
Wegdek: Zeer Open Asfalt Beton (ZOAB)	- voldoende verkeersintensiteit - geen wringend of remmend verkeer - snelheid meer dan 70 km per uur	4 per 10 m ² t.o.v. DAB
Wegdek: 2-laags Zeer Open Asfalt Beton	- voldoende verkeersintensiteit - geen wringend of remmend verkeer - snelheid meer dan 70 km per uur	26 per 10 m ² t.o.v. DAB 22 per 10 m ² t.o.v. ZOAB
Wegdek: Dunne deklaag	- snelheid niet boven 80 km per uur - niet op kruisingen of rotondes	13 per 10 m ² t.o.v. DAB 9 per 10 m ² t.o.v. ZOAB 16 per 10 m ² t.o.v. elementverharding
Spoorweg		
Raildemper	- niet tegen wissels of voegen - bij houten dwarsliggers indien toestemming is verkregen van de beheerder - De afstand waarover raaldempers worden aangelegd is ten minste 50 m of indien dat korter is gelijk aan tweemaal de afstand tussen de buitenste spoorstaaf en het dichtstbijzijnde geluidsgevoelige object	29 per meter enkel spoor

Tabel 2 Overdrachtsmaatregelen, de randvoorwaarden en de maatregelpunten

omschrijving overdrachtsmaatregel	voorwaarden	maatregelpunten
Weg		
		Per strekkende meter bij een hoogte ¹ van:
		1 m 53
		2 m 93
		3 m 133
		4 m 173
geluidscherm	niet van toepassing	5 m 212
		6 m 251
		7 m 289
		8 m 327
		elke m hoogte boven 8 m 44
geluidwal	- ruimtebeslag - grondgesteldheid	Gelijk aan het aantal maatregelpunten van een geluidscherm
		Per strekkende meter bij een hoogte ¹ van:
		1 m 64
		2 m 112
		3 m 160
middenbermscherm	niet van toepassing	4 m 207
		5 m 254
		6 m 301
		7 m 347
		8 m 392
schermtop (T-top)	- op bestaand scherm passend; - passend in het profiel	44

BIJLAGE 2

Tabel 1 Bepaling reductiepunten, bedoeld in artikel 5

Toekomstige geluidsbelasting op een woning vanwege een weg (dB)	Toekomstige geluidsbelasting op een woning vanwege een spoorweg (dB)	Reductiepunten per woning
48	55	0
49	56	1000
50	57	1300
51	58	1600
52	59	1900
53	60	2100
54	61	2400
55	62	2700
56	63	3000
57	64	3300
58	65	3600
59	66	3900
60	67	4100
61	68	4400
62	69	4700
63	70	5000
64	71	7900
65	72	8100
66	73	8300
67	74	8600
68	75	8900
69	76	9200
70	77	9500
71	78	9900
72	79	10100
73	80	10300
74	81	10600
75	82	10900
76	83	11200
77	84	11500

Arcadis Nederland B.V.

Postbus 264
6800 AG Arnhem
Nederland
+31 (0)88 4261 261

www.arcadis.com

Projectnummer: D03071.000138

Onze referentie: 079003257 B