



**VERKENNEND EN NADER BODEMONDERZOEK**  
**conform NEN 5740, NEN 5707 en NTA 5755**  
**Hoofdstraat Oost 76/Spoorlaan 1 - Wolvega**

*Opdrachtgever:*  
Kroon BV

*Locatie:*  
Hoofdstraat Oost 76, 8171 JN  
Spoorlaan 1, 8471 JP  
Wolvega

December 2020



**KRUSE GROEP**  
INFRA | MILIEU | SLOOPWERKEN | VASTGOED



## Kruse Milieu BV

**Bezoekadres:**  
Huyerenweg 33  
7678 SC Geesteren

**Internet:**  
info@krusegroep.nl  
www.krusegroep.nl

Tel: 0546 - 63 96 63

KvK: 06068751  
BTW-nr: NL  
8019.25.125.B01

**Bankgegevens:**  
ABN AMRO:  
NL34ABNA0501538739  
KvK: 06068751  
BTW-nr: NL 8019.25.125.B01



# Rapport Verkennend en Nader Bodemonderzoek conform NEN 5740, NEN 5707 en NTA 5755 Hoofdstraat Oost 76/Spoorlaan 1 - Wolvega

*Opdrachtgever:*  
Kroon BV  
Stationsstraat 37  
7622 LW Borne

*Locatie:*  
Hoofdstraat Oost 76, 8171 JN  
Spoorlaan 1, 8471 JP  
Wolvega

Projectcode: 20064616

Rapportagedatum: 14 december 2020

Auteur: ing. J.L. Kienstra

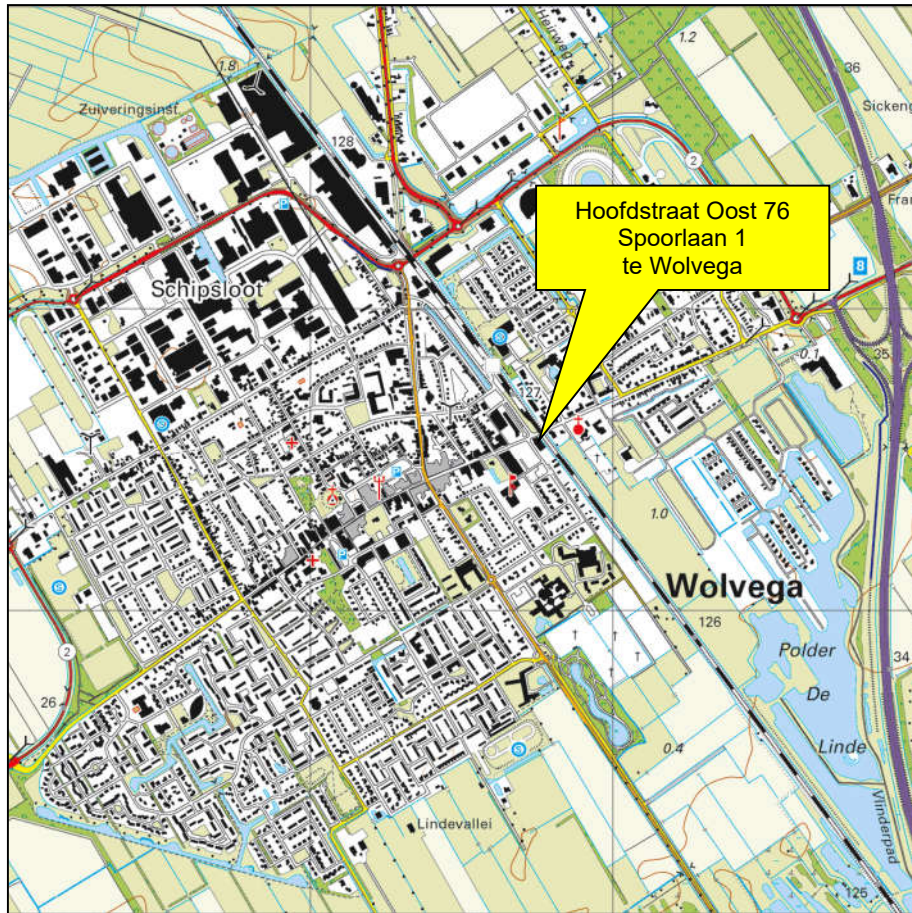

Kruse Milieu BV

Topografische kaart

Projectnummer: 20064616

Schaal: 1:25000

Bijlage: I



Kaartblad: 16 B

Kaartmateriaal: Topografische dienst Kadaster

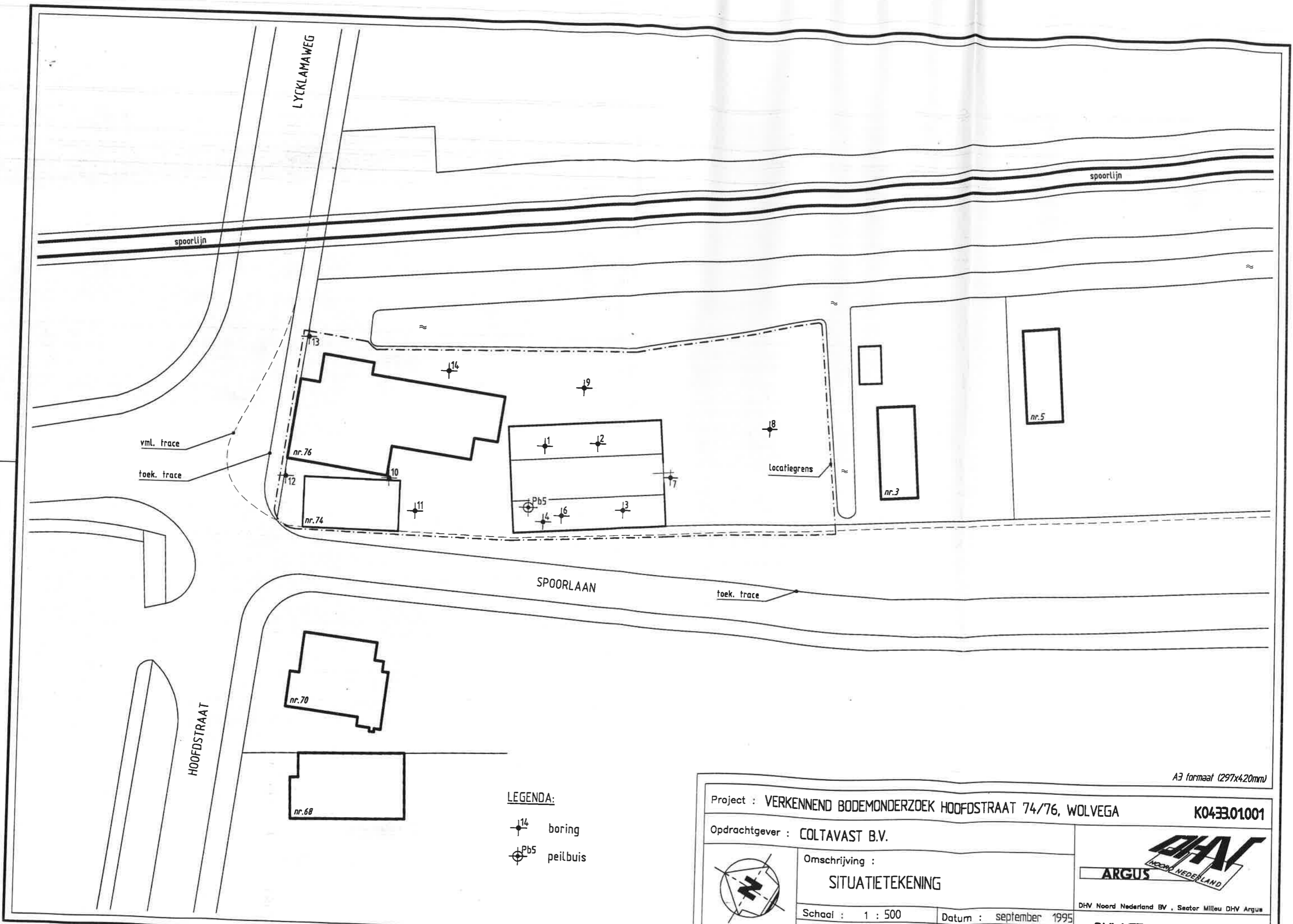



**LEGENDA:**

-  boring
-  peilbuis



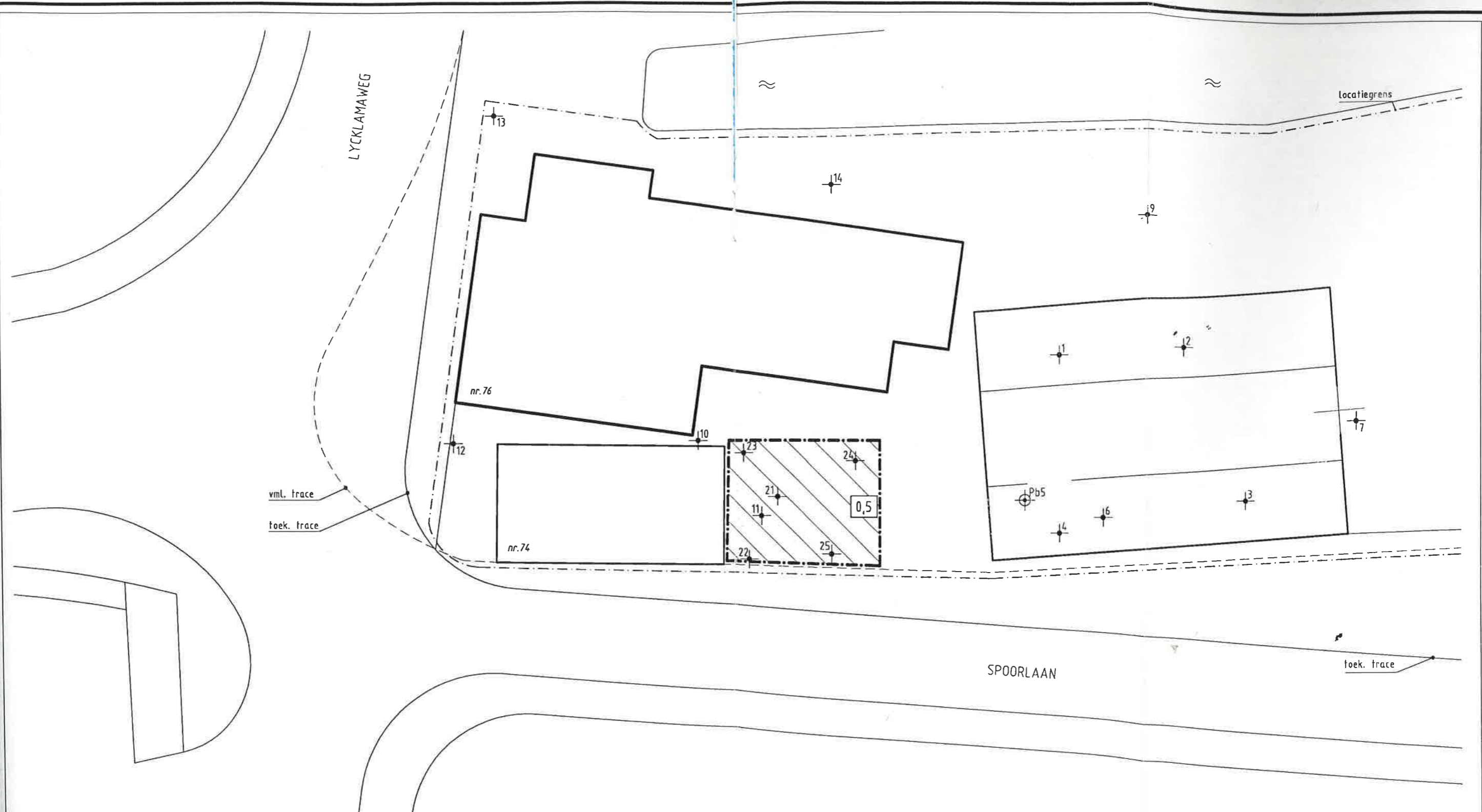

A3 formaat (297x420mm)

Project : VERKENNEND BODEMONDERZOEK HOOFDSTRAAT 74/76, WOLVEGA		K0433.01001
Opdrachtgever : COLTAVAST B.V.		
Omschrijving : <b>SITUATIETEKENING</b>		
Schaal : 1 : 500	Datum : september 1995	
CAD File : F:\project\K0433\		DHV Noord Nederland BV, Sector Milieu DHV Argus <b>BIJLAGE 2</b>







**LEGENDA:**

-  boring
-  peilbuis
-  ontgravingsgrens
-  ontgravingsdiepte (in m-m.v.)
-  te ontgraven gebied

A3 formaat (297x420mm)

Project : PLAN VAN AANPAK HOOFDSTRAAT 74/76, WOLVEGA		K0433.01.001
Opdrachtgever : COLTAVAST B.V.		 <b>ARGUS</b> <small>DHV Noord Nederland BV, Sector Milieu DHV Argus</small>
	Omschrijving : <b>SITUATIETEKENING</b> peilbuis	
Schaal : 1 : 250	Datum : juni 1995	BIJLAGE 2
CAD File : F:\project\K0433\		

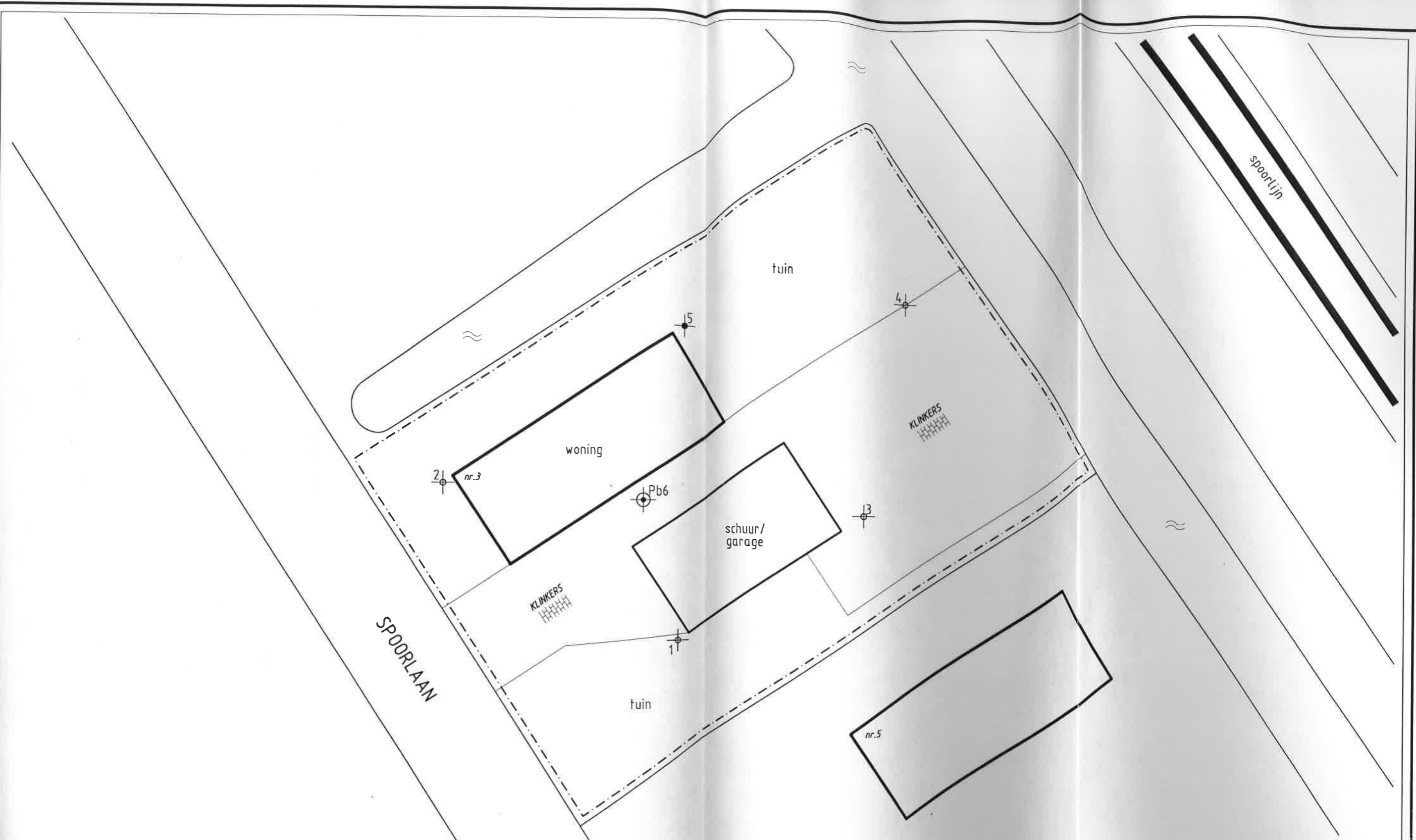

LEGENDA:

- boring tot ca. 0,5m-m.v.
- boring tot max. 2,0m-m.v.
- peilbuis tot ca. 3,0m-m.v.
- locatiegrens

A3 formaat (297x420mm)

Project : VERKENNEND BODEMONDERZOEK SPOORLAAN 3, WOLVEGA		L007101.001	
Opdrachtgever : COLTAVAST BV		 DHV Noord Nederland BV, Sector Milieu DHV Argus	
Omschrijving : <b>SITUATIETEKENING</b>			
Schaal : 1 : 200	Datum : maart 1995	BIJLAGE 2	
CAD File : F:\project\L0071\			

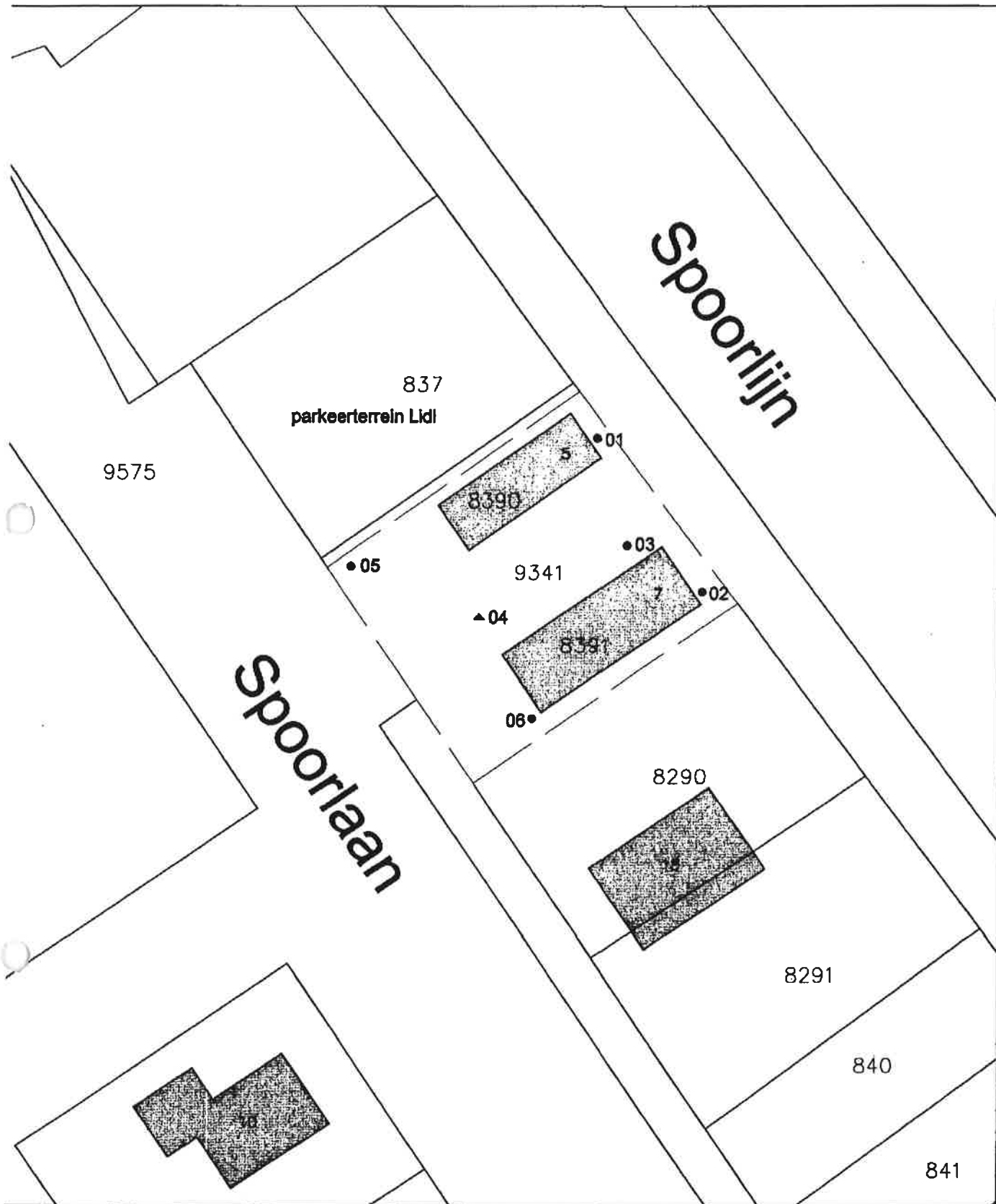

**Legenda**

- — begrenzing onderzoekslocatie
- boring
- ▲ boring en peilbuis



**Verhoeve Milieu**

Project : Spoorlaan 5 en 7  
Wolvega

Onderwerp : Verkennend bodemonderzoek

Opdrachtgever: Gemeente Westellingwerf

Wijzigingen

Gewijz.	Datum	Gepl.	Contr.

Status: **Definitief**

Schaal:	Formaat:	Get.:	Controle:	Datum:	Filenr.:	Teknr.:	Projectnr.:
1:500	A4	MH	EW	23-02-2011	211015	bijlage 2	211015



Deellocatie B  
 vermoedelijke locatie  
 vml. benzine-service-station

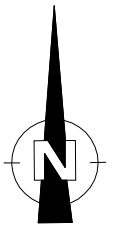

Deellocatie A  
 saneringslocatie  
 (PAK-verontreiniging)

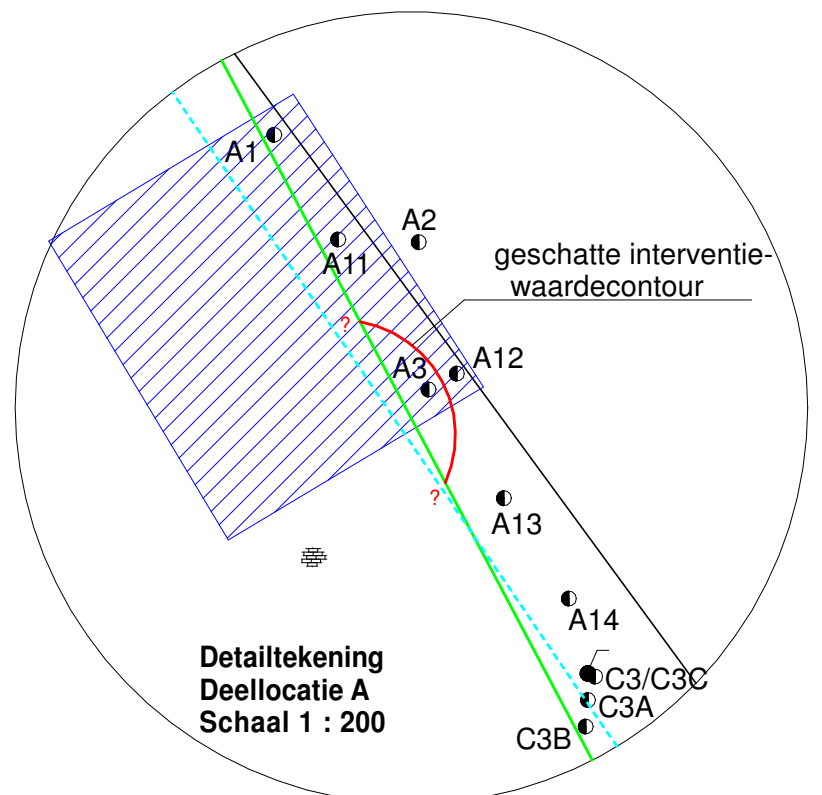
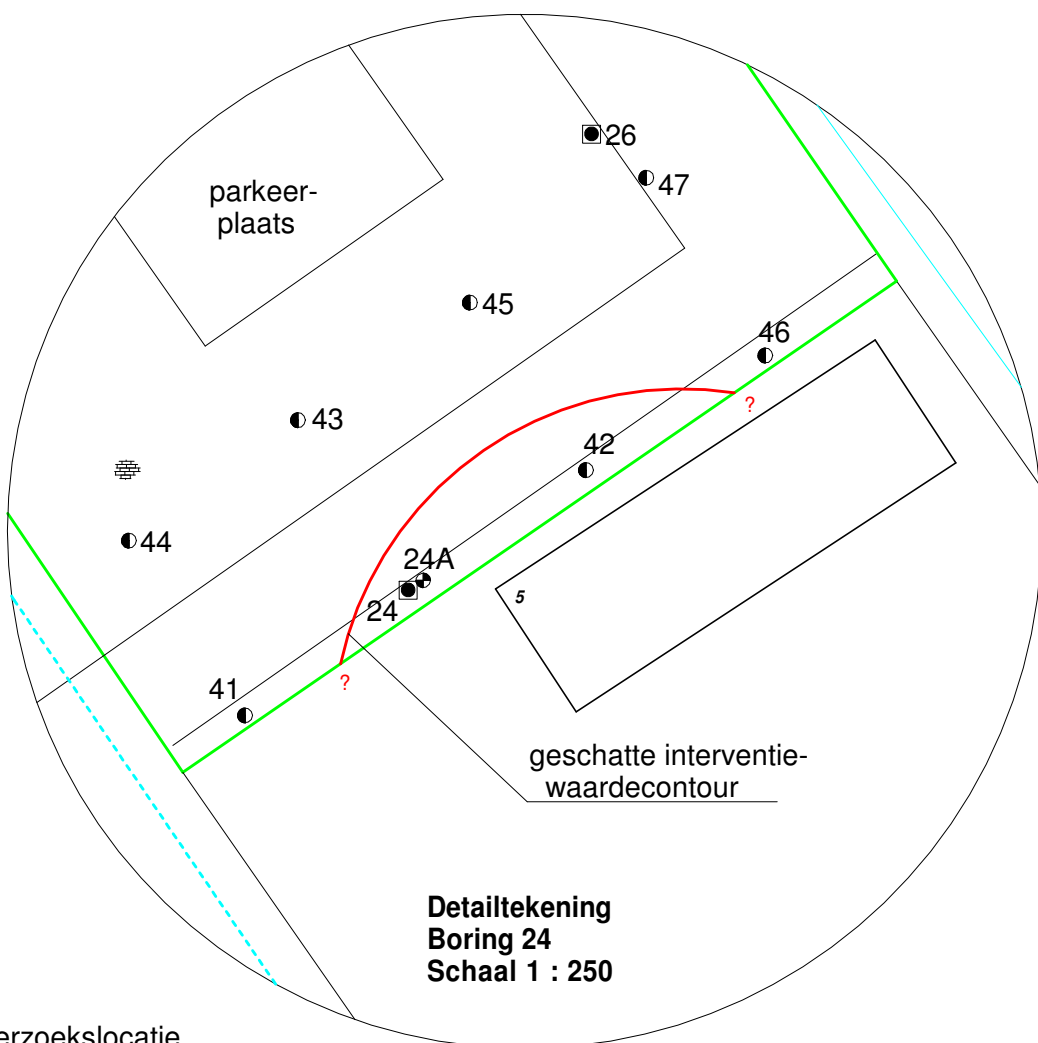
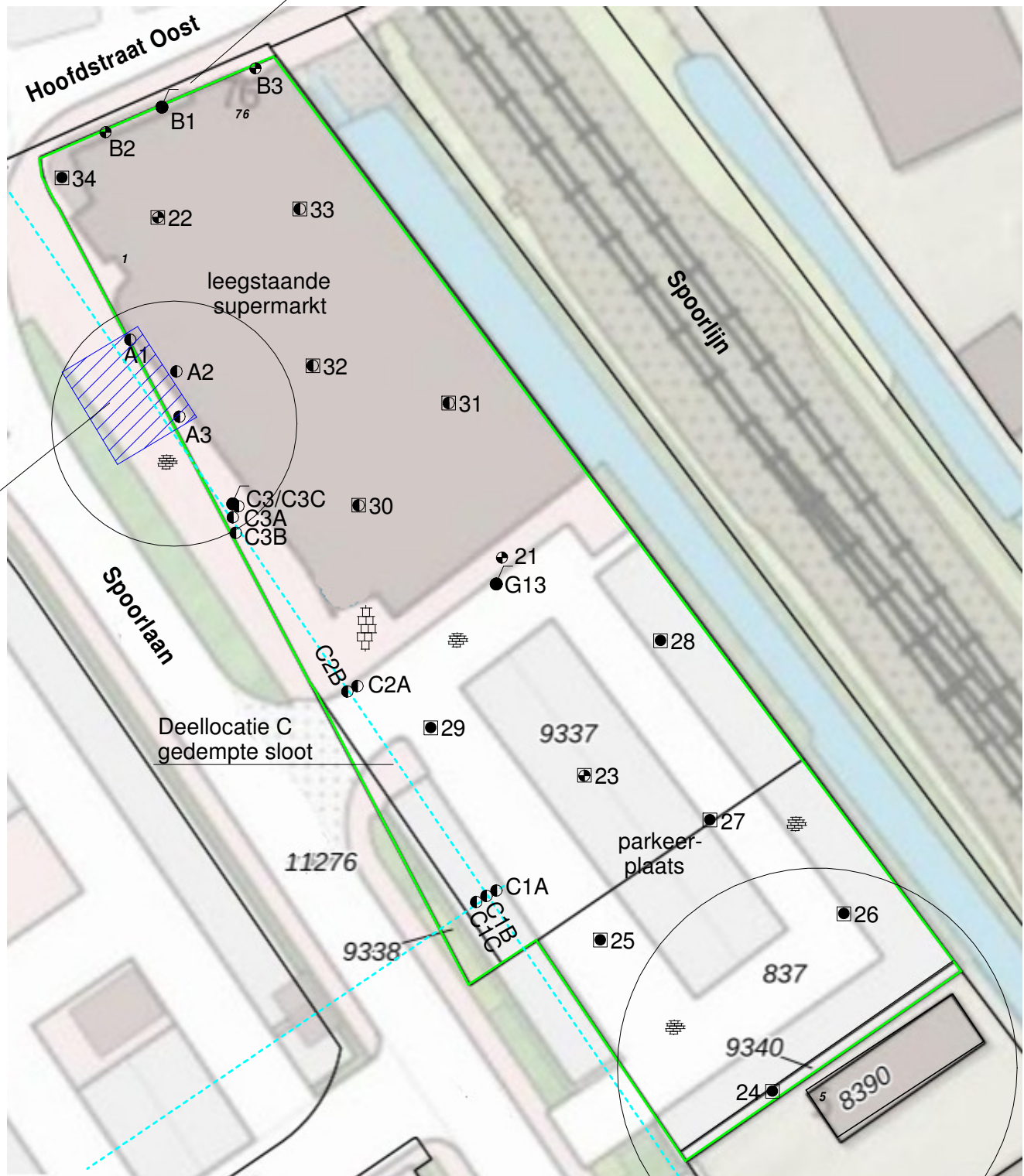

- = Onderzoekslocatie
- - - = Gedempte sloten
- = Boring tot 0.5 meter diepte
- = Inspectiegat 30x30x50 cm
- ⊙ = Boring tot 1.0 meter diepte
- ⦿ = Boring tot 1.5/2.0 meter diepte
- ⦿ = Peilbuis

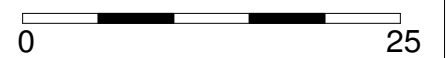

Bijlage II  
Boorstaten

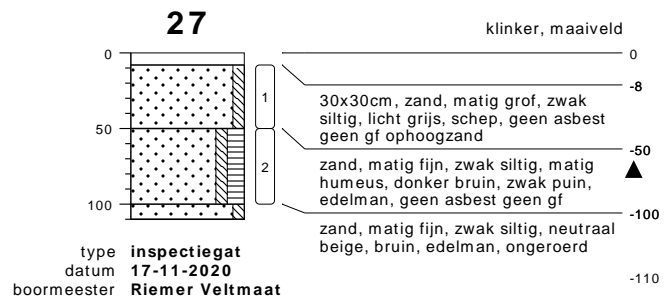
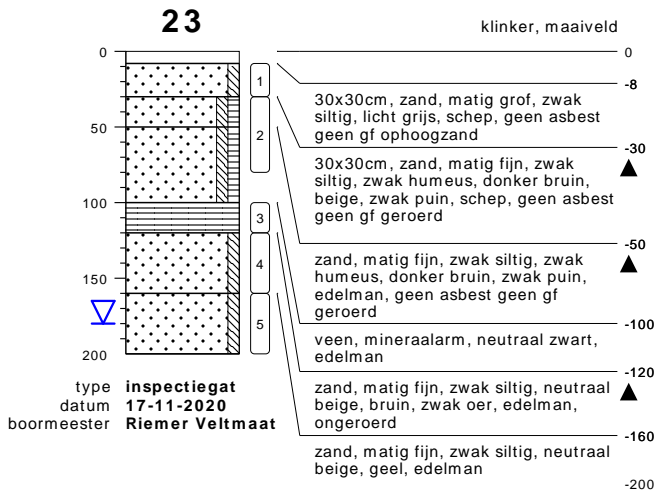
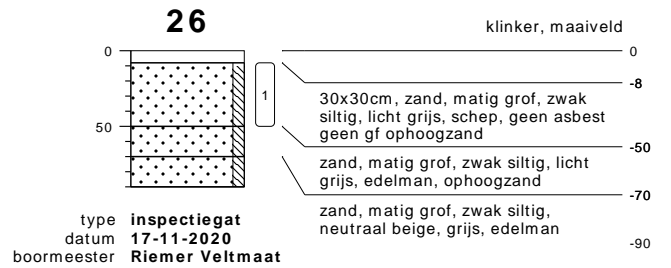
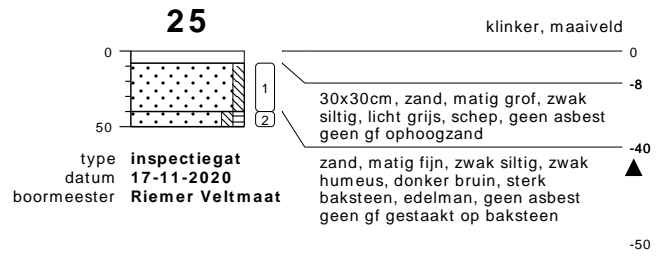
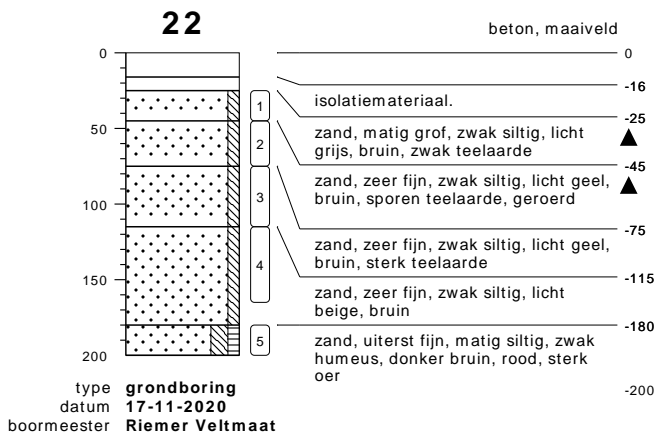
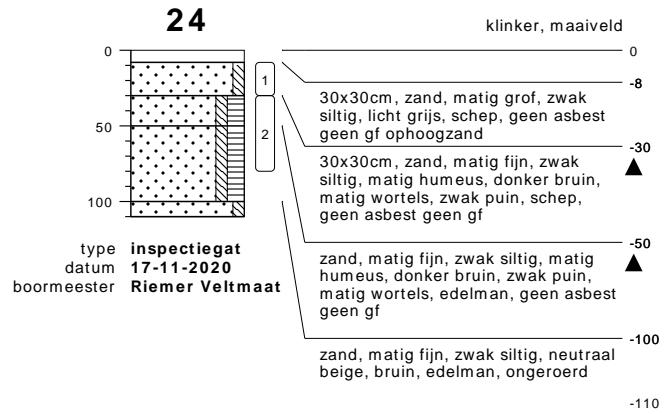
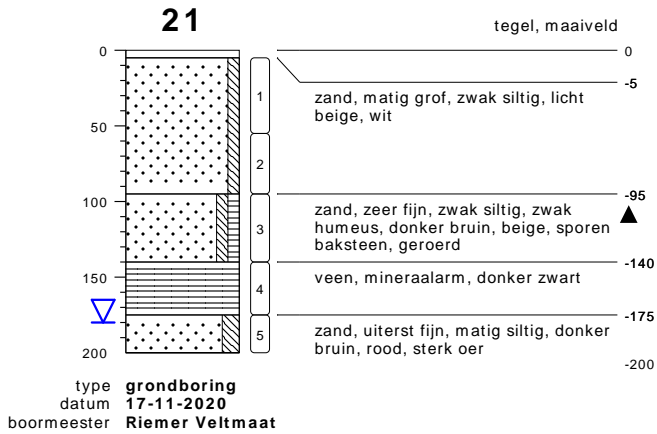

**bodemprofielen schaal 1:50**

onderzoek **Hoofdstraat Oost/Spoorlaan - Wolvega**  
projectcode **20064616**  
getekend conform **NEN 5104**

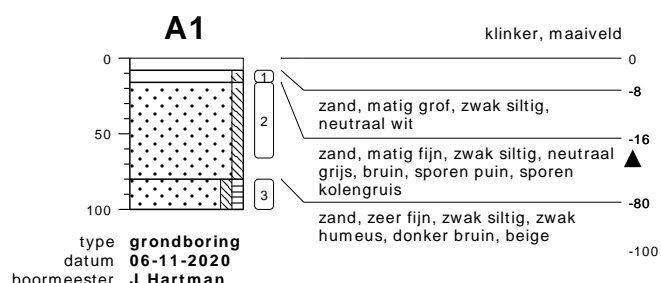
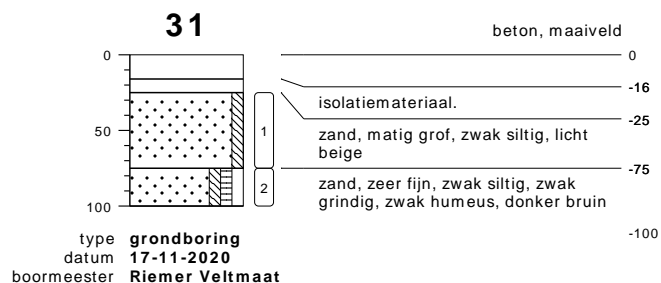
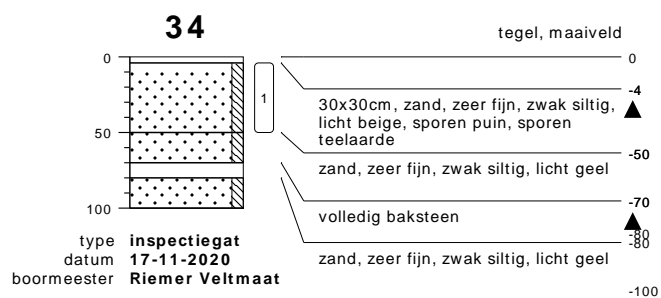
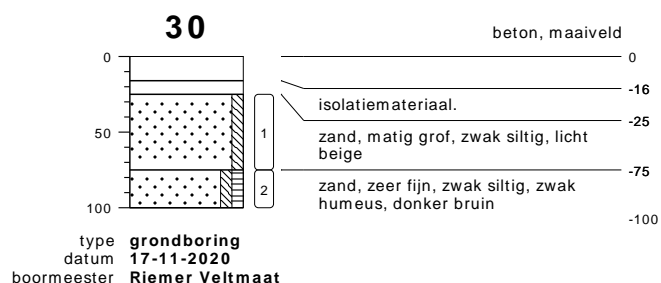
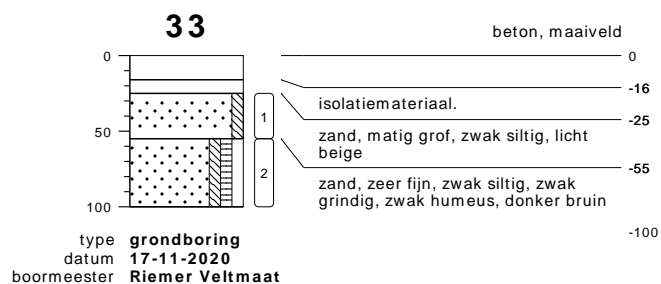
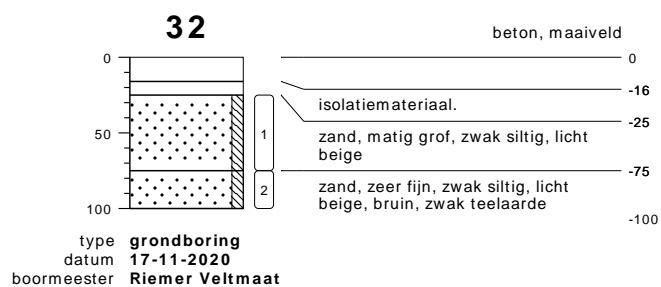
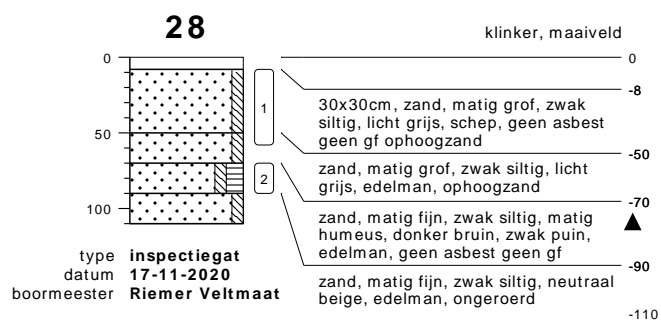

bodemprofielen **schaal 1:50**

onderzoek **Hoofdstraat Oost/Spoorlaan - Wolvega**  
 projectcode **20064616**  
 getekend conform **NEN 5104**

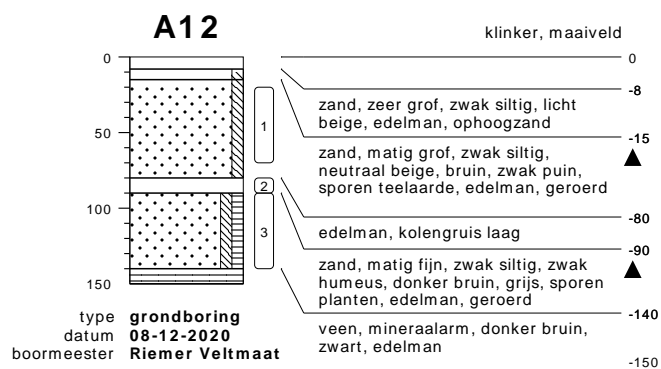
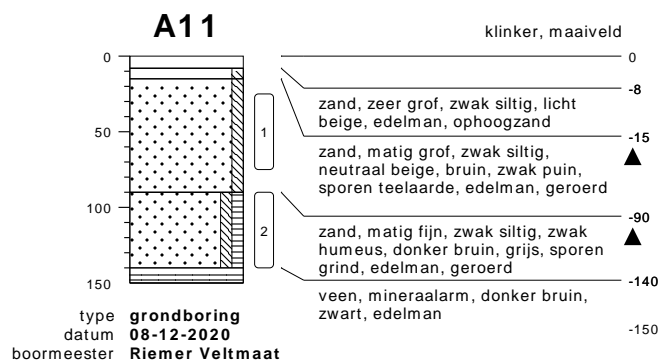
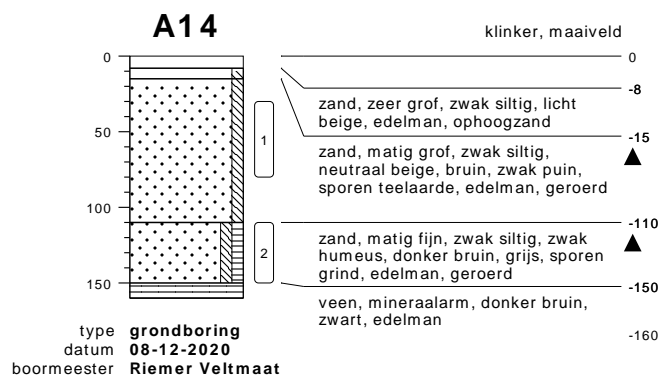
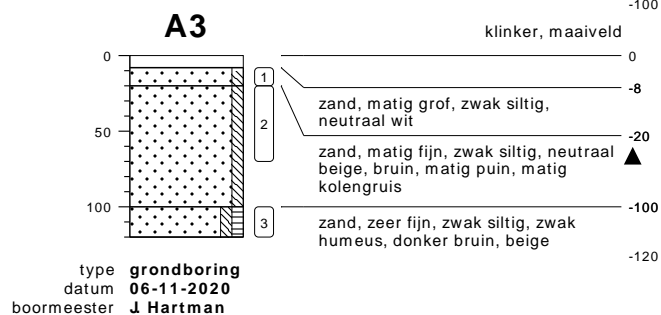
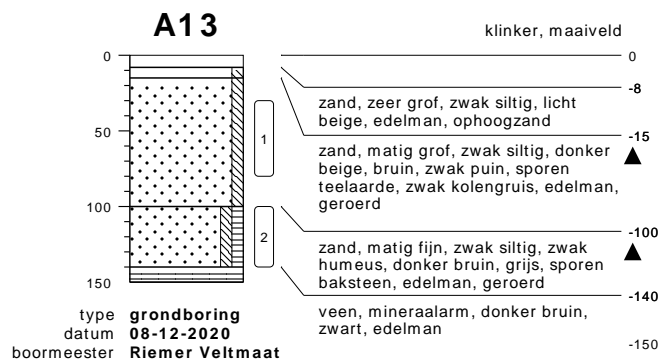
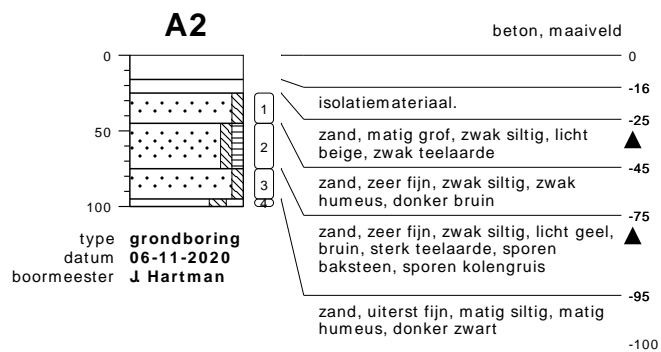

bodemprofielen **schaal 1:50**

onderzoek **Hoofdstraat Oost/Spoorlaan - Wolvega**  
projectcode **20064616**  
getekend conform **NEN 5104**



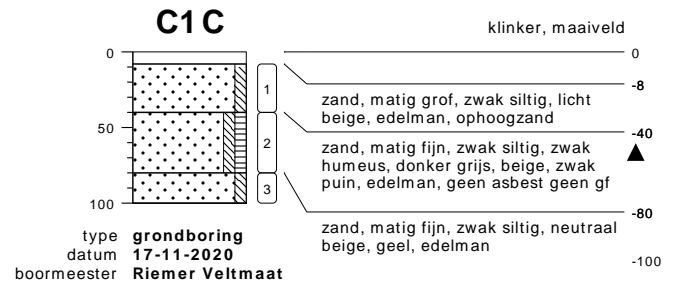
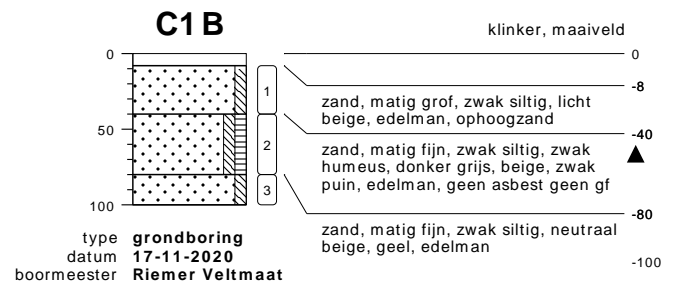
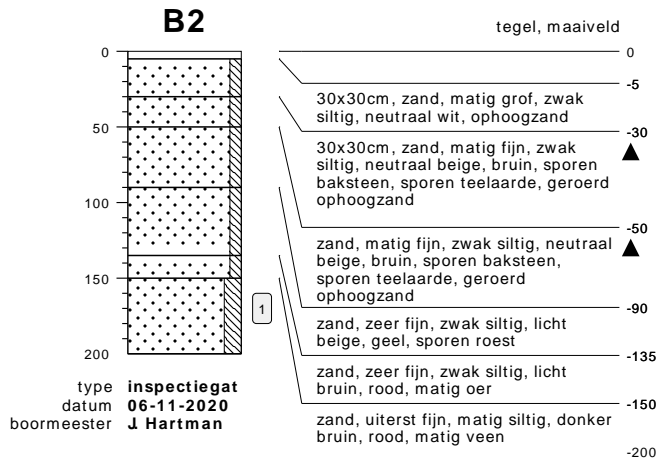
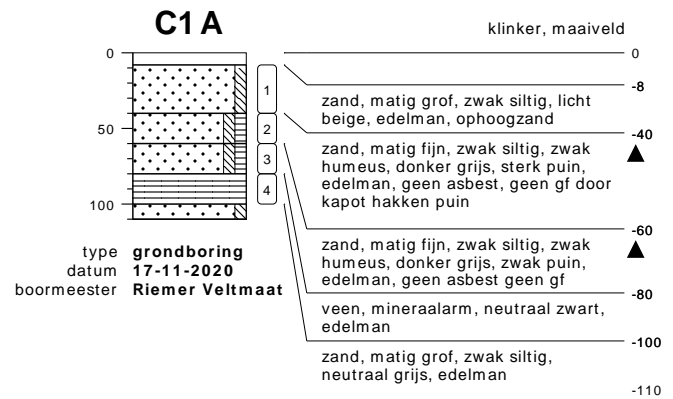
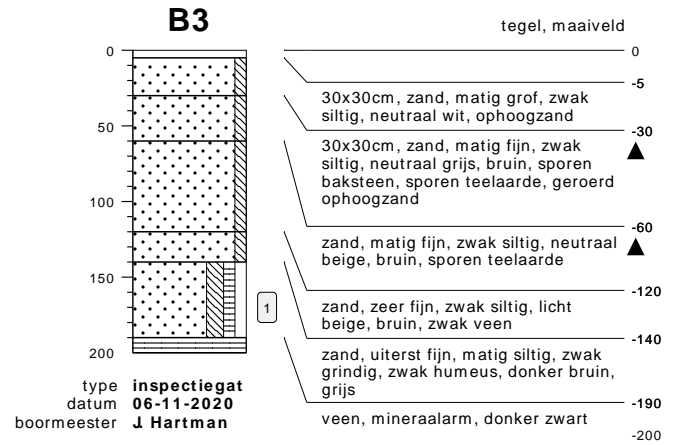
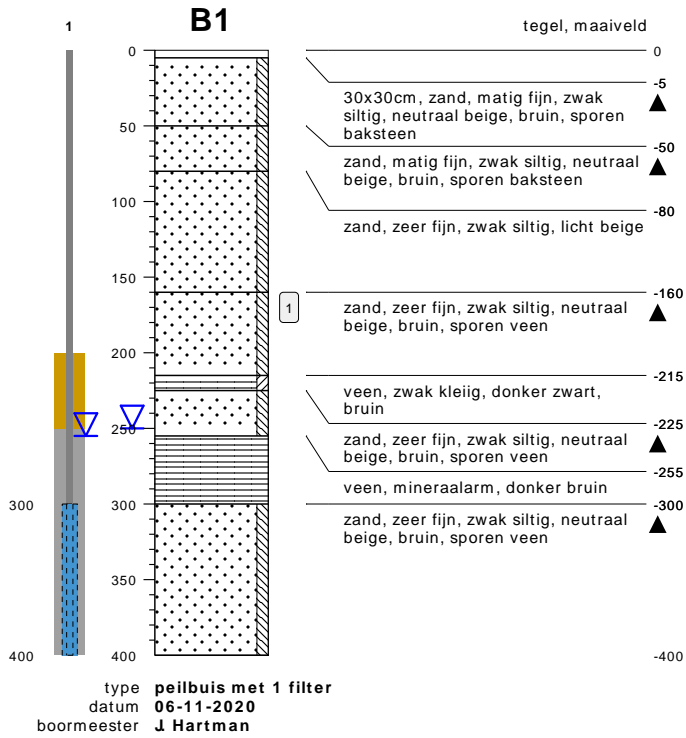

**bodemprofielen schaal 1:50**

onderzoek **Hoofdstraat Oost/Spoorlaan - Wolvega**  
projectcode **20064616**  
getekend conform **NEN 5104**

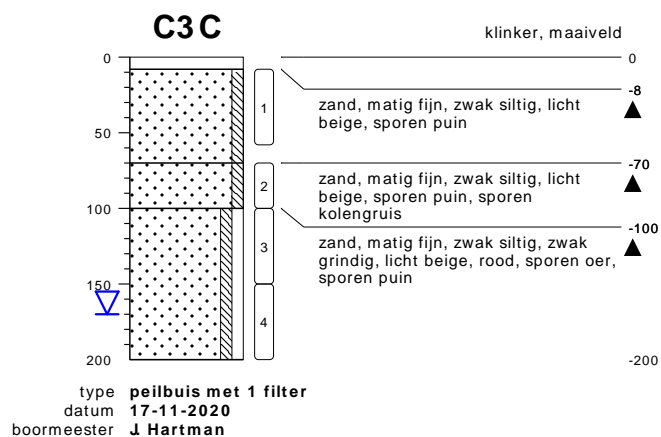
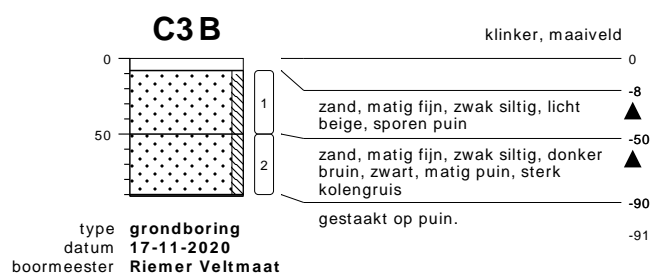
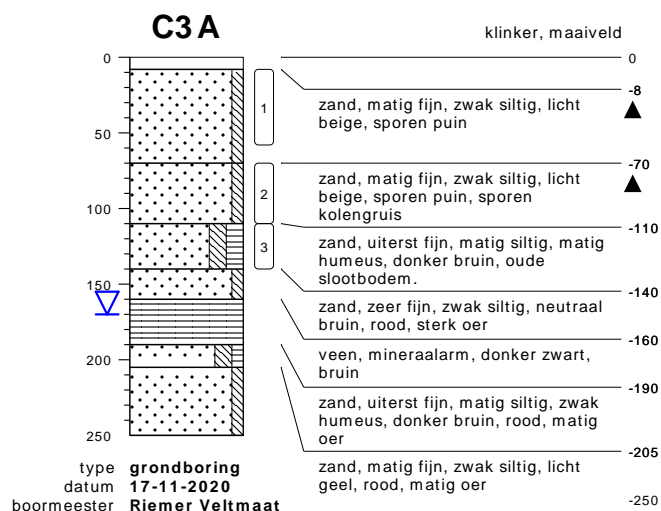
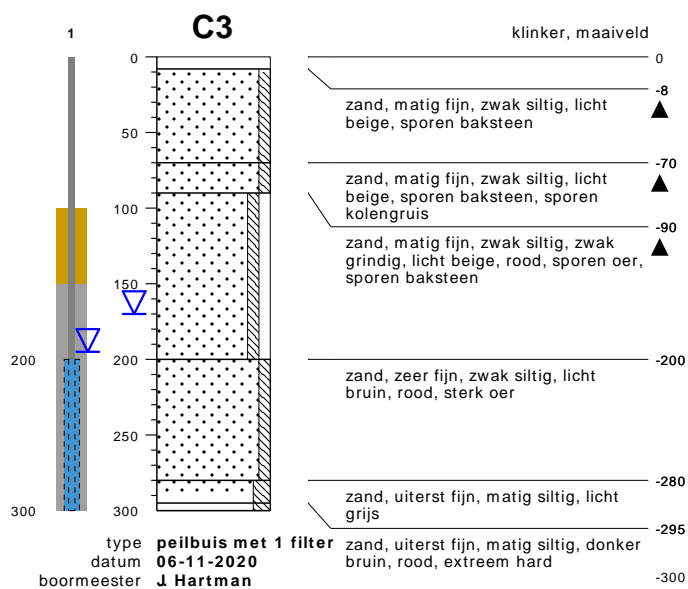
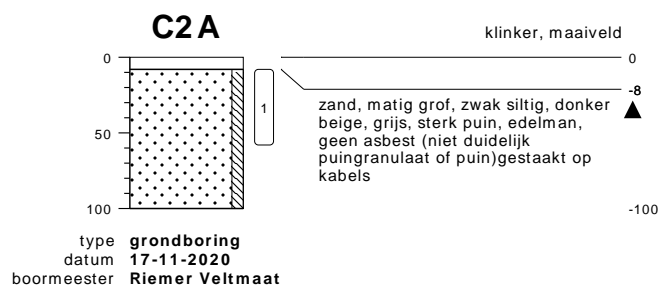

**bodemprofielen schaal 1:50**

onderzoek **Hoofdstraat Oost/Spoorlaan - Wolvega**  
projectcode **20064616**  
getekend conform **NEN 5104**

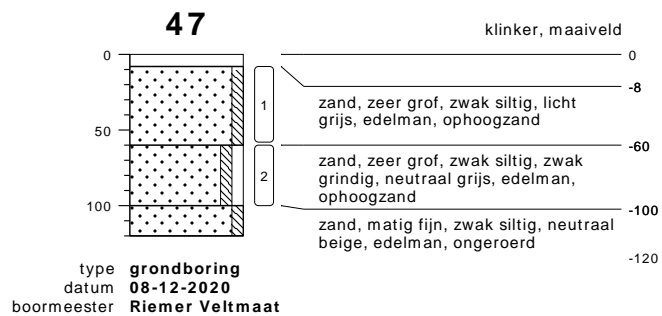
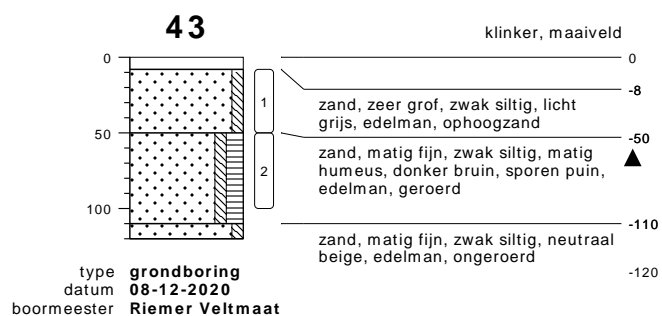
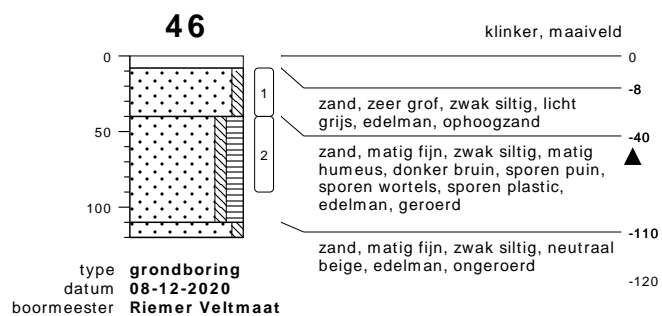
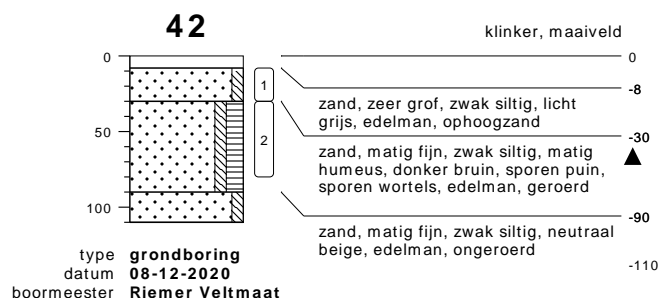
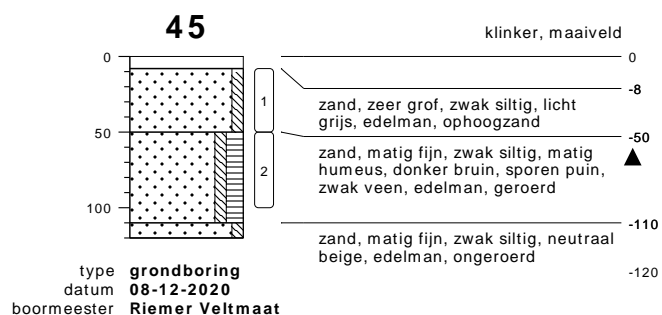
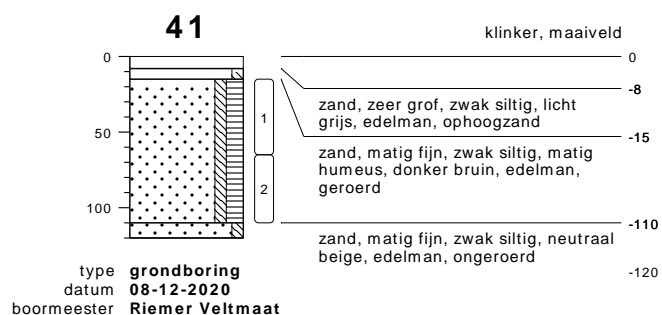
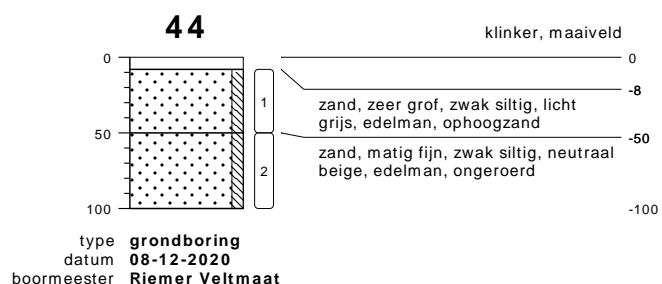
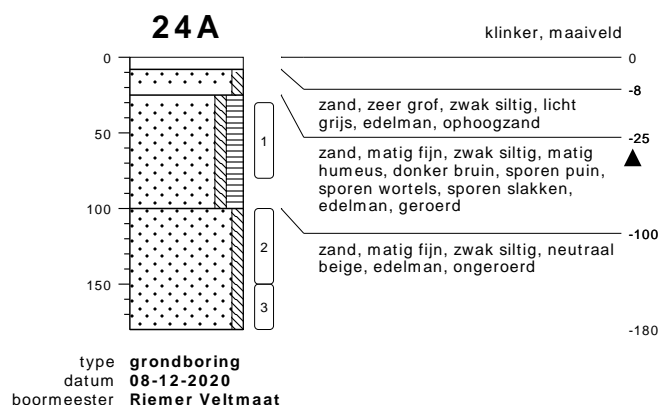

**bodemprofielen schaal 1:50**

onderzoek **Hoofdstraat Oost/Spoorlaan - Wolvega**  
 projectcode **20064616**  
 getekend conform **NEN 5104**

## PEILBUIJS

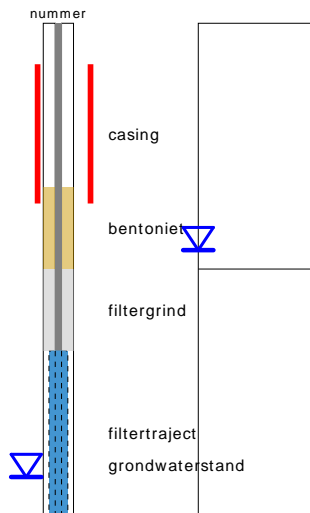

links= cm-maaiveld  
rechts= cm+ NAP

## OLIE OP WATER REACTIE

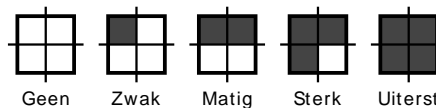

## GEUR INTENISTEIT

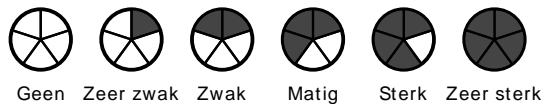

## GRONDSOORTEN



## MATE VAN BIJMENGING

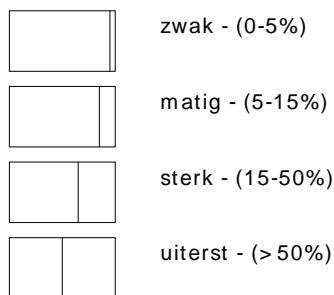

## VERHARDINGEN

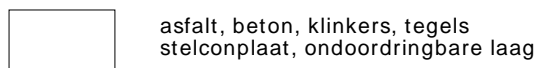

## GRADATIE ZAND

uf = uiterst fijn (63-105 um)  
zf = zeer fijn (105-150 um)  
mf = matig fijn (150-210 um)  
mg = matig grof (210-300 um)  
zg = zeer grof (300-420 um)  
ug = uiterst grof (420-2000 um)

## OVERIG

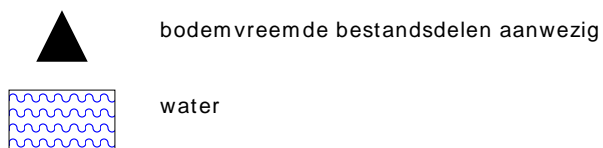

## GRADATIE GRIND

f = fijn (2-5.6 mm)  
mg = matig grof (5.6-16 mm)  
zg = zeer grof (16-63 mm)

## BESCHRIJVING BODEMLAAG

pid = foto ionisatie detector  
bv = bodemvocht  
ow = olie op water

Bijlage III  
Resultaten chemische analyses



## INHOUD

	Pagina	
1	Inleiding	1
2	Locatiegegevens	2
2.1	Beschrijving huidige situatie	2
2.2	Historische gegevens	2
2.3	Geologie en geohydrologie	4
3	Uitvoering bodemonderzoek	5
3.1	Onderzoeksstrategie	5
3.2	Chemische analyses	6
3.3	Toetsing chemische analyses	7
3.4	Toetsing asbestanalyses	9
4	Resultaten	10
4.1	Algemeen	10
4.2	Veldwerkzaamheden	10
4.3	Resultaten chemische analyses vaste bodem	14
4.4	Bespreking resultaten chemische analyses	15
4.5	Resultaten van de asbestanalyses	15
4.6	Separate analyses	16
4.7	Herbemonstering grondwater	16
5	Uitvoering nader bodemonderzoek	18
5.1	Conceptueel model nader bodemonderzoek	18
5.2	Onderzoeksstrategie nader bodemonderzoek	18
5.3	Veldwerkzaamheden nader bodemonderzoek	19
5.4	Resultaten analyses nader bodemonderzoek	20
5.5	Bespreking analyseresultaten nader bodemonderzoek	21
6	Nader bodemonderzoek loodverontreiniging (fase 2)	22
6.1	Strategie nader bodemonderzoek (fase 2)	22
6.2	Resultaten analyses nader bodemonderzoek (fase 2)	22
6.3	Bespreking resultaten analyses nader bodemonderzoek (fase 2)	22
7	Nader bodemonderzoek loodverontreiniging (fase 3)	23
7.1	Strategie nader bodemonderzoek fase 3	23
7.2	Resultaten analyses nader bodemonderzoek (fase 3)	23
7.3	Bespreking resultaten analyses nader bodemonderzoek (fase 3)	23
8	Samenvatting, conclusie en aanbevelingen	24
9	Literatuur en bronvermelding	27

## Bijlagen

- I Topografische kaart
  - Boorplan verkennend bodemonderzoek DHV, maart 1995
  - Boorplan verkennend bodemonderzoek DHV, oktober 1995
  - Ontgravingstekening saneringsplan DHV, juni 1996
  - Boorplan verkennend bodemonderzoek Verhoeve Milieu, februari 2011
  - Boorplan verkennend en nader bodemonderzoek Kruse Milieu BV, december 2020
- II Boorprofielen en legenda
- III Resultaten chemische analyses en toetsingstabellen
- IV Resultaten asbestanalyses
- V Verklaring van enkele gebruikte termen en afkortingen

## 1 Inleiding

Dit rapport beschrijft het verkennend en nader (asbest)bodemonderzoek, dat in opdracht van Kroon BV op het terrein aan de Hoofdstraat Oost 76/Spoorlaan 1 in Wolvega door Kruse Milieu BV is uitgevoerd.

Het bodemonderzoek is noodzakelijk in het kader van de eigendomsoverdracht, de voorgenomen bestemmingsplanwijziging en de nieuwbouw van woningen.

Voorafgaande aan het bodemonderzoek heeft een standaard vooronderzoek plaatsgevonden op basis van norm NEN 5725. Uit de resultaten van dit vooronderzoek is gebleken dat binnen de onderzoekslocatie deels een sanering heeft plaatsgevonden, waarvan niet bekend is of de sanering in voldoende mate heeft plaatsgevonden en of er restverontreinigingen zijn achtergebleven (deellocatie A), een voormalige benzine-service-station was gevestigd (deellocatie B) en een gedempte sloot aanwezig is (deellocatie C). De bovengrond van het overige terreindeel wordt beschouwd als verdacht voor zware metalen, PAK en asbest. De ondergrond en het grondwater van het overige terreindeel zijn niet verdacht.

De aanleiding voor het nader bodemonderzoek wordt gevormd door de resultaten van het verkennend bodemonderzoek, waarbij in de boring A3 het gehalte PAK en in boring 24 de interventiewaarden worden overschreden.

De onderzoeksopzet gaat uit van:

- NEN 5707 + C2, "Bodem - Inspectie, monsterneming en analyse van asbest in bodem en partijen grond", NNI Delft, december 2017;
- NEN 5725, "Bodem. Leidraad bij het uitvoeren van vooronderzoek bij verkennend, oriënterend en nader onderzoek", NNI Delft, oktober 2017;
- NEN 5740, "Bodem - Landbodem - Strategie voor het uitvoeren van verkennend bodemonderzoek - Onderzoek naar de milieuhygiënische kwaliteit van bodem en grond", NNI Delft, januari 2009;
- NEN 5740/A1, "Bodem - Landbodem - Strategie voor het uitvoeren van verkennend bodemonderzoek - Onderzoek naar de milieuhygiënische kwaliteit van bodem en grond", NNI Delft, februari 2016.

De doelstelling van het onderzoek op een onverdachte locatie is aan te tonen dat op de locatie redelijkerwijs gesproken geen verontreinigende stoffen aanwezig zijn in de grond of het freatisch grondwater.

De doelstelling van het onderzoek op de verdachte deellocaties is vast te stellen of de vooronderstelde verontreinigingskernen ook daadwerkelijk op de vermoede plaatsen aanwezig zijn en in hoeverre de verontreinigende stoffen in de grond en het freatisch grondwater respectievelijk de achtergrond-, norm- en de streefwaarden overschrijden.

Het veldwerk is uitgevoerd in november 2020 conform BRL SIKB 2000 en de protocollen 2001, 2002 en 2018. Hierbij wordt verklaard dat Kruse Milieu BV financieel en juridisch onafhankelijk is van de opdrachtgever.

In dit rapport worden de resultaten besproken van het veld- en het laboratoriumonderzoek. De gemeten gehalten in de grond worden vergeleken met de achtergrondwaarden (AW 2000) en de interventiewaarden om vast te stellen of er al dan niet verontreinigingen aanwezig zijn. De in het grondwater gemeten gehalten worden vergeleken met de streef- en interventiewaarden.

Tevens worden de resultaten met betrekking tot asbest vergeleken met de wetgeving inzake asbest in bodem en puin, welke door de ministeries van SZW en I&M is vastgesteld. In het beleid is voor asbest een restconcentratienorm en een interventiewaarde opgenomen.

## 2 Locatiegegevens

### 2.1 Beschrijving huidige situatie

#### *Algemeen*

De onderzoekslocatie is gelegen aan de Hoofdstraat Oost 76/Spoorlaan 1, binnen de bebouwde kom van Wolvega. Het centrale punt van het te onderzoeken terrein heeft de RD-coördinaten  $x = 196.771$  en  $y = 543.526$ . Het perceel is kadastraal bekend als: gemeente Wolvega, sectie D, nummers 837, 9337, 9338 en 9340. De Hoofdstraat Oost is ten noordwesten van de onderzoekslocatie gelegen en de Spoorlaan ten westen van de onderzoekslocatie.

#### *Bebouwing en verharding*

Binnen de locatie bevindt zich een leegstaande supermarkt met een bovenwoning. De inpandige verharding bestaat uit een betonvloer. Het onbebouwde deel van de onderzoekslocatie is verhard met klinkers (parkeerplaats) en tegels (trottoirs).

#### *Onderzoekslocatie*

Het bodemonderzoek is noodzakelijk in het kader van de voorgenomen eigendomsoverdracht, de bestemmingsplanwijziging en de woningbouw, waardoor inzicht in de bodemkwaliteit is gewenst. Het verkennend (asbest)bodemonderzoek wordt verricht op de volgende terreindelen:

- Deellocatie A: bodemkwaliteit (PAK) ter plekke van voormalige grondsanering (15 m<sup>2</sup>);
- Deellocatie B: voormalige benzine-service-station (50 m<sup>2</sup>);
- Deellocatie C: gedempte sloot (25 m<sup>2</sup>);
- Te herontwikkelen terreindeel (circa 2845 m<sup>2</sup>).

In bijlage I is de regionale ligging van de locatie weergegeven en zijn de volgende boorplannen en tekeningen opgenomen:

- Boorplan verkennend bodemonderzoek DHV, maart 1995;
- Boorplan verkennend bodemonderzoek DHV, oktober 1995;
- Ontgravingstekening saneringsplan DHV, juni 1996;
- Boorplan verkennend bodemonderzoek Verhoeve Milieu, februari 2011;
- Boorplan verkennend en nader bodemonderzoek Kruse Milieu BV, december 2020.

### 2.2 Historische gegevens

In het vooronderzoek komt naast informatie uit het huidige gebruik het vroegere gebruik van het terrein aan de orde evenals de vraag of er in het verleden reeds bodemonderzoeken zijn verricht op het terrein. Het vroegere gebruik van het terrein is van belang, omdat bronnen van verontreiniging aanwezig geweest kunnen zijn. Er is navraag gedaan bij de opdrachtgever, bij de eigenaar, bij de gemeente Opsterland en bij de Fryske Utfieringstsjinst Milieu en Omjouwing (FUMO). De volgende informatie is verzameld:

- Het huidige pand dateert van 1997 en was sindsdien in gebruik door een supermarkt (Lidl). Boven het pand bevindt zich een woning. Voor 1997 was het terrein bebouwd met een café, een woonhuis en voormalige paardenstalling. De paardenstalling werd in 1996-1997 gebruikt als werkplaats en stalling voor crossauto's (bron: verkennend bodemonderzoek DHV, oktober 1995). Op historische topografische kaarten is binnen de onderzoekslocatie al bebouwing zichtbaar vanaf circa 1910. Al voor 1926 was de Hoofdstraat verhard. De Spoorlaan was vermoedelijk tot medio jaren '50 van de vorige eeuw onverhard.
- Volgens de bodeminformatie was er op de locatie sprake van een benzine-service-station (deellocatie B) en een rijwielreparatiebedrijf vanaf 1926 op de locatie Hoofdstraat Oost 76. Er zijn geen gegevens (zoals een Hinderwetvergunning) van deze activiteiten bekend bij de gemeente. Niet bekend is waar deze activiteiten op de locatie hebben plaatsgevonden en wanneer deze activiteiten zijn gestaakt.
- Voor zover bekend is het te onderzoeken terrein in het verleden niet opgehoogd. Langs westelijke grens is een gedempte sloot bekend (deellocatie C).

- Mogelijk dat bij het herinrichten van de locatie, het aanleggen van kabels en leidingen en de reconstructie van de Spoorlaan rond 1997 de slootdemping niet meer als zodanig herkenbaar is. Ter plekke van de gedempte sloot is ook een deel van deellocatie A gelegen.
- Gezien de historie en het (voormalige) gebruik van het terrein wordt de bovengrond beschouwd als verdacht van zware metalen, PAK en asbest.
  - Er zijn diverse bodemonderzoeken op de locatie of in de directe omgeving bekend.

*Verkenkend en aanvullend bodemonderzoek, Hoofdstraat 74-76 te Wolvega, DHV, project R-K0433.CH d.d. 10 oktober 1995*

Het onderzoek is verricht in het kader van de nieuwbouw van de huidige supermarkt met bovenwoning. Uit de resultaten van dit onderzoek bleek het volgende (er wordt getoetst aan de aan de huidige richtlijnen):

Bovengrond, MM1 (boring B8, B9, B10 en B11): PAK > achtergrondwaarde (6 mg/kg d.s.: destijds gelijk aan de tussenwaarde)

Bovengrond, MM2 (boring B2, B5, B6 en B7): niet verontreinigd;

Boring B8 (0-0.5): niet verontreinigd met PAK;

Boring B9 (0-0.5): niet verontreinigd met PAK;

Boring B10 (0.05-0.5): niet verontreinigd met PAK;

Boring B11 (0-0.4): PAK > achtergrondwaarde (11 mg/kg d.s.: destijds overschrijding van de interventiewaarde);

Ondergrond, MM3 (B5, B7 en B10): niet verontreinigd;

Grondwater, peilbuis 5: arseen, chroom, koper en zink > streefwaarden. Nikkel en lood > tussenwaarden

Grondwater, peilbuis 5 (herbemonstering zware metalen): chroom en koper > streefwaarden. Zink > interventiewaarde.

Ten behoeve van de voorgenomen grondsanering van de PAK-verontreiniging in boring B11 is een saneringsplan geschreven (*Saneringsplan, Hoofdstraat 74-76 te Wolvega, DHV, project R-K0433.MPH d.d. 4 juni 1996*).

Er heeft volgens de gemeente mogelijk een sanering plaatsgevonden van de sterke PAK-verontreiniging in boring B11. Zowel bij de gemeente als bij de FUMO is van de eventuele grondsanering geen informatie (evaluatierapport) bekend. De situatie van de onderzoekslocatie, de ligging van de Spoorlaan en de bebouwing in de directe omgeving zijn na herinrichting rond 1997 sterk gewijzigd. Een deel van de saneringslocatie lag vermoedelijk gedeeltelijk binnen onderhavige onderzoekslocatie (zie boorplan, deellocatie A). Niet bekend is of er restverontreinigingen zijn achtergebleven en wat de werkelijke omvang van de bodemsanering was (in het boorplan is de voorgenomen ontgraving uit het saneringsplan weergegeven). Opgemerkt dient te worden dat volgens de huidige richtlijnen geen sprake was een sterke bodemverontreiniging met PAK.

*Verkenkend bodemonderzoek, Spoorlaan 3 te Wolvega, DHV, project R-L0071.FPS d.d. 28 maart 1996*

Het onderzoek is verricht in het kader van de eigendomsoverdracht. Het onderzoek heeft plaatsgevonden op perceel 837 binnen onderhavige onderzoekslocatie. Uit de resultaten van dit onderzoek bleek het volgende (er wordt getoetst aan de aan de huidige richtlijnen):

Bovengrond: lood > achtergrondwaarde

Ondergrond: niet verontreinigd

Grondwater: chroom, koper, zink en xylenen > streefwaarden

*Verkenkend bodemonderzoek, Spoorlaan 5-7 te Wolvega, Verhoeve Milieu, projectnummer 211015 d.d. 7 maart 2011*

Het onderzoek is verricht in het kader van de eigendomsoverdracht. Uit de resultaten van dit onderzoek blijkt het volgende:

Bovengrond, MM1bg: lood, zink en PAK > achtergrondwaarden

Ondergrond, MM2og: niet verontreinigd

Grondwater, peilbuis 4: niet verontreinigd



### 2.3 Geologie en geohydrologie

De gemiddelde maaiveldhoogte in de directe omgeving van de onderzoekslocatie bedraagt gemiddeld 1.3 m+ NAP. Vanaf het oppervlak bevindt zich een dekzandlaag, de Formatie van Twente, tot een diepte van circa 3 meter beneden maaiveld. Hieronder bevinden zich tot een diepte van circa 10 meter beneden maaiveld keileemafzettingen behorende tot de Formatie van Drenthe. Tot een diepte van circa 15 m- NAP komen fijn zandige eolische afzettingen van de Formatie van Eindhoven voor. Hieronder bevinden zich tot circa 40 m- NAP grofzandige afzettingen van de Formatie van Urk.

De stroming van het freatisch grondwater is westelijk gericht. De onderzoekslocatie bevindt zich niet binnen de grenzen van een grondwaterbeschermingsgebied.

### 3 Uitvoering bodemonderzoek

#### 3.1 Onderzoeksstrategie

De onderzoeksopzet gaat uit van:

- NEN 5707 + C2, "Bodem - Inspectie, monsterneming en analyse van asbest in bodem en partijen grond", NNI Delft, december 2017;
- NEN 5740, "Bodem - Landbodem - Strategie voor het uitvoeren van verkennend bodemonderzoek - Onderzoek naar de milieuhygiënische kwaliteit van bodem en grond", NNI Delft, januari 2009;
- NEN 5740/A1, "Bodem - Landbodem - Strategie voor het uitvoeren van verkennend bodemonderzoek - Onderzoek naar de milieuhygiënische kwaliteit van bodem en grond", NNI Delft, februari 2016.

Het verkennend bodemonderzoek wordt verricht op de volgende terreindelen:

- Deellocatie A: bodemkwaliteit (PAK) ter plekke van voormalige grondsanering (15 m<sup>2</sup>);
- Deellocatie B: voormalige benzine-service-station (50 m<sup>2</sup>);
- Deellocatie C: gedempte sloot (25 m<sup>2</sup>);
- Te herontwikkelen terreindeel (circa 2845 m<sup>2</sup>).

In de normen NEN 5740 en NEN 5707 zijn voor onverdachte en verdachte locaties richtlijnen gegeven voor een systematisch veldonderzoek, de bemonsteringsstrategie en de uit te voeren analyses. De gekozen onderzoeksstrategie is voldoende intensief voor het verkrijgen van inzicht in de bodemkwaliteit ten behoeve van de omgevingsvergunning, bestemmingsplanwijziging of eigendomsoverdracht.

#### *Deellocatie A - bodemkwaliteit (PAK) ter plekke van de voormalige grondsanering*

De vermoedelijke saneringslocatie van 1996 heeft een overlap van circa 20 m<sup>2</sup> met de huidige onderzoekslocatie. Er worden op dit terreindeel 3 grondboringen verricht tot 1.0 m-mv en 3 grondanalyses uitgevoerd op PAK om te bepalen wat de huidige bodemkwaliteit is met betrekking tot PAK en of er mogelijk restverontreinigingen zijn achtergebleven. De 3 boringen worden gecodeerd als A1, A2 en A3.

#### *Deellocatie B - voormalige benzine-service-station*

De meest aannemelijke locatie van het benzine-service-station was ten noorden van de supermarkt (de Hoofdstraat Oost was van het begin een belangrijke doorgangsweg). De onderzoeksstrategie is gebaseerd op norm NEN 5740, paragraaf 5.3: Onderzoeksstrategie voor een verdachte locatie met een plaatselijke bodembelasting met een duidelijke verontreinigingskern (VEP). De ondergrond en het grondwater zijn verdacht ten aanzien van minerale olie, vluchtige aromaten (BTEX) en naftaleen. De peilbuis wordt geplaatst in de zintuiglijk sterkst verontreinigde laag of indien geen waarnemingen worden gedaan, die duiden op een verontreiniging met brandstofcomponenten, in boring B1. De 3 boringen worden gecodeerd als B1, B2 en B3. Ter verificatie van de zintuiglijke waarnemingen wordt buiten het grondwatermonster 1 grondanalyse verricht van de verdachte laag op minerale olie, vluchtige aromaten (BTEX) en naftaleen.

#### *Deellocatie C - gedempte sloot*

Deellocatie C wordt beschouwd als verdacht ten aanzien van de aanwezigheid van met name zware metalen, minerale olie en PAK. Alleen het deel van de gedempte sloot, dat binnen de onderzoekslocatie is gelegen wordt onderzocht. De onderzoeksstrategie is gebaseerd op norm NEN 5740, verdachte locatie met diffuse bodembelasting, heterogeen verdeeld (VED-HE-NL). Om de verdachte laag te traceren worden 9 boringen tot 1.0 m-mv (bestaande uit 3 raaien van 3 boringen met een onderlinge afstand van circa 0.6 meter) verricht. Eén boring wordt afgewerkt met een peilbuis, die nabij peilbuis 5 van DHV (1995) wordt geplaatst. Peilbuis 5 was destijds sterk verontreinigd met zink. De 9 boringen worden gecodeerd als C1A, C1B, C1C, C2A, C2B, C2C, C3A, C3B en C3C.

### *Te herontwikkelen terreindeel*

Gezien de historie en de voormalige (bedrijfs)activiteiten wordt de bovengrond beschouwd als verdacht voor zowel chemische componenten (met name zware metalen en PAK) en asbest. Derhalve wordt het onderzoek van de bovengrond uitgevoerd conform norm NEN 5740 en NEN 5707 (beide verdacht heterogeen, VED-HE-NL). De ondergrond en het grondwater zijn niet verdacht; hiervoor wordt norm NEN 5740 (onverdacht, ONV-NL) gehanteerd. De 3 strategieën worden met elkaar gecombineerd, waarbij in totaal 14 inspectiegaten worden gegraven.

Van de 14 inspectiegaten worden er 3 doorgeboord tot in de ondergrond met een maximum van 2.0 m-mv. Eén diepe boring wordt afgewerkt tot peilbuis. De gaten in de betonverharding worden voorgeboord met een boordiameter van minimaal 120 mm. De boringen worden vanwege eerder uitgevoerde onderzoeken gecodeerd als 21 tot en met 34.

In tabel 1 is de onderzoeksstrategie per deellocatie weergegeven.

Tabel 1: Onderzoeksstrategie.

Deellocatie	Oppervlakte	Boringen of gaten tot 0.5 m-mv	Boringen tot 1.0 m-mv	Boringen tot 2.0 m-mv	Peilbuis
A	20 m <sup>2</sup>	-	3	-	-
B	50 m <sup>2</sup>	-	-	2	1
C	25 m <sup>2</sup>	-	8	-	1
Te herontwikkelen terreindeel	2845m <sup>2</sup>	11	-	2	1

Bij percentages bodemvreemd materiaal van meer dan 50% is er geen sprake van bodem. Eventuele funderingslagen (puingranulaat) vallen buiten de scope van dit onderzoek. Het opgeboorde materiaal wordt wel beoordeeld op de aanwezigheid van asbestverdachte materialen. In geval er sprake is van meer dan 50% bodemvreemd materiaal/puin is norm NEN 5897 + C2 van toepassing: "Inspectie en monsterneming van asbest in bouw- en sloopafval en recyclinggranulaat" NNI Delft, december 2017.

### 3.2 Chemische analyses

De chemische analyses worden uitgevoerd door Eurofins Analytico BV te Barneveld, een door de Raad voor Accreditatie erkend laboratoria voor analyses conform de AS3000-protocollen. De monsters worden volgens de voorschriften uit NEN 5740 onderzocht. De asbestmonsters worden onderzocht door Eurofins Omegam te Amsterdam, een door de Raad voor Accreditatie erkend laboratorium voor vezelonderzoek.

De samenstelling van de mengmonsters vindt plaats op basis van de zintuiglijke waarnemingen. De samenstelling van de mengmonsters staat vermeld in paragraaf 4.2 in tabel 4.

De monsters worden volgens de voorschriften uit NEN 5740 en NEN 5707 onderzocht. In tabel 2 is weergegeven welke analyses worden uitgevoerd.

Tabel 2: Analysepakket per monster.

Monster	Analysepakket	Codering (meng)monster
<i>Deellocatie A</i>		
Bovengrond (1x)	PAK en droge stof	Boring A1, Boring A2 en Boring A3

Vervolg tabel 2: Analysepakket per monster.

Monster	Analysepakket	Codering (meng)monster
<i>Deellocatie B</i>		
Ondergrond (1x)	Minerale olie, vluchtige aromaten (BTEX), naftaleen, organische stof en droge stof	Boring B3
Grondwater (1x)	Minerale olie, vluchtige aromaten (BTEX), naftaleen, zuurgraad (pH), elektrisch geleidingsvermogen (EC) en troebelheidsmeting	PB B1
<i>Deellocatie C</i>		
Verdachte laag (1x)	Zware metalen (Ba, Cd, Co, Cu, Hg, Mo, Ni, Pb en Zn), minerale olie, PCB, PAK (10), organische stof, lutum en droge stof	C - OG
Grondwater (1x)	Zware metalen (Ba, Cd, Co, Cu, Hg, Mo, Ni, Pb en Zn), minerale olie, vluchtige aromaten (BTEX), naftaleen, styreen en gechlloreerde koolwaterstoffen (oplosmiddelen standaardpakket), zuurgraad (pH), elektrisch geleidingsvermogen (EC) en troebelheidsmeting	PB C3
<i>Te herontwikkelen terreindeel</i>		
Bovengrond (3x) Ondergrond (1x)	Zware metalen (Ba, Cd, Co, Cu, Hg, Mo, Ni, Pb en Zn), minerale olie, PCB, PAK (10), organische stof, lutum en droge stof	BG I, BG II, BG III en OG I
Grondwater (1x)	Zware metalen (Ba, Cd, Co, Cu, Hg, Mo, Ni, Pb en Zn), minerale olie, vluchtige aromaten (BTEX), naftaleen, styreen en gechlloreerde koolwaterstoffen (oplosmiddelen standaardpakket), zuurgraad (pH), elektrisch geleidingsvermogen (EC) en troebelheidsmeting	PB G13
Bovengrond (3x)	Asbest en droge stof	MM FF - 01 MM FF - 02 MM FF - 03

#### *Algemene opmerkingen*

- Op de grondmengmonsters wordt standaard een florisilbehandeling uitgevoerd om verstoring van de analyse op minerale olie door natuurlijke humuszuren tegen te gaan.
- De zuurgraad (pH), het elektrisch geleidingsvermogen (EC) en troebelheidsmeting, van het grondwater worden in het veld gemeten. Filtratie van het grondwater voor de metalenanalyse vindt eveneens in het veld plaats.

### **3.3 Toetsing chemische analyses**

De resultaten van de chemische analyses uit het bodemonderzoek worden beoordeeld aan de hand van de gecorrigeerde achtergrond-, streef- en interventiewaarden voor verontreinigingen in de bodem uit de Circulaire bodemsanering per 1 juli 2013 en tabel 1 van bijlage B, Regeling bodemkwaliteit van het ministerie van I&M.

De achtergrondwaarden voor grond zijn vastgelegd in de Regeling bodemkwaliteit (Staatsblad, 22 november 2012). De interventiewaarden voor grond en grondwater zijn vastgelegd in de Circulaire bodemsanering.

De toetsing aan de eisen in de Wet Bodembescherming en de Circulaire Bodemsanering is beoogd om te beoordelen of er sprake is van een ernstig gevaar voor de volksgezondheid en/of het milieu. Hierbij worden de volgende waarden onderscheiden:

achtergrondwaarde (AW) voor grond: het niveau waarbij sprake is van een duurzame kwaliteit van de grond; bij overschrijding wordt gesproken van een lichte verontreiniging;

streefwaarde (S) voor grondwater: het niveau waarbij sprake is van een duurzame kwaliteit van het grondwater; bij overschrijding wordt gesproken van een lichte verontreiniging;

interventiewaarde bodem (I): het niveau waarbij de functionele eigenschappen van de bodem voor mens, plant of dier ernstig verminderd zijn of ernstig bedreigd worden; bij overschrijding wordt gesproken van een sterke verontreiniging.

tussenwaarde (T): Gelijk aan het gemiddelde van de achtergrond- of streefwaarde en de interventiewaarde, dus  $(A+I)/2$  (grond) of  $(S+I)/2$  (grondwater). Wanneer bij een verkennend onderzoek een component met concentratie boven deze waarde wordt gevonden is in principe een nader onderzoek nodig.

Bij de toetsing van de analyseresultaten aan de landelijke achtergrondwaarden en de interventiewaarden worden deze eerst omgerekend naar een gestandaardiseerde meetwaarde (GSSD).

Bij de toetsing van de grondresultaten wordt daarbij gebruik gemaakt van de gemeten percentages lutum en organische stof in de grond(meng)monsters.

De analyseresultaten van de grond- en grondwatermonsters zijn volgens BoToVa getoetst aan de achtergrond-, streef- en interventiewaarden. Het toetsingsresultaat is overeenkomstig BoToVa als volgt aangeduid:

- concentratie kleiner of gelijk aan AW of S;
- \* concentratie groter dan AW of S en kleiner of gelijk aan T;
- \*\* concentratie groter dan T en kleiner of gelijk aan I.
- \*\*\* concentratie groter dan I.

Een locatie wordt als verontreinigd beschouwd als de GSSD groter is dan de achtergrondwaarde of streefwaarde. Voor een aantal stoffen kan de rapportagegrens bepalend zijn voor de achtergrondwaarde of streefwaarde.

De locatie wordt niet verontreinigd verklaard als geen van de onderzochte stoffen in de bodem aanwezig is met een concentratie hoger dan de achtergrondwaarde of streefwaarde.

De resultaten van eventuele PFAS-analyses worden getoetst aan de achtergrondwaarden in de landbodem genoemd in het "Tijdelijk Handelingskader voor hergebruik van PFAS-houdende grond en baggerspecie" (geactualiseerde versie 2 juli 2020) van het Ministerie van Infrastructuur en Waterstaat, alsmede aan de sinds 5 maart 2020 door het RIVM afgeleide INEV's (Indicatieve Niveaus voor Ernstige Verontreinigingen) voor de stoffen PFOS, PFOA en GenX in grond en grondwater.

### 3.4 Toetsing asbestanalyses

De resultaten van de asbestanalyses worden getoetst aan de wetgeving inzake asbest in bodem en puin welke door de ministeries van SZW en I&M is vastgesteld. In het beleid is voor asbest een restconcentratienorm en een interventiewaarde opgenomen.

De restconcentratienorm beschrijft de concentratie asbest, waaronder hergebruik nog is toegestaan. De interventiewaarde beschrijft de concentratie asbest in bodem, waarboven in principe gesaneerd dient te worden. Voor asbest is de restconcentratienorm gelijk aan de interventiewaarde en deze waarde bedraagt 100 mg/kg gewogen asbest. De gewogen concentratie asbest is gelijk aan de concentratie serpentijnasbest, vermeerderd met 10 maal de concentratie amfiboolasbest.

Voor puinverhardingen dient de asbestconcentratie te worden getoetst aan de normen uit het Besluit Asbestwegen Wet Milieugevaarlijke Stoffen (WMS). Hierin wordt tevens een restconcentratie van 100 mg/kg gewogen asbest genoemd.

Bij een asbestgehalte groter dan de helft van de interventiewaarde is bij een verkennend asbestonderzoek een nader onderzoek asbest verplicht. De hoogste bepaalde waarde binnen een (deel)locatie is hiervoor bepalend. Bij een nader asbestonderzoek wordt getoetst aan de interventiewaarde. Alleen indien in het verkennend bodemonderzoek de onderzoeksintensiteit (hoeveelheid geïnspecteerde grond in de gaten en het aantal analyses) op hetzelfde niveau zit als het nader asbestonderzoek, dan is een directe toetsing aan de interventiewaarde mogelijk.

Indien overschrijding van de restconcentratienorm plaatsvindt, dan dienen werkzaamheden met de betreffende bodem/puinverharding plaats te vinden onder asbestcondities. Bij asbestconcentraties lager dan de restconcentratienorm zijn geen aanvullende maatregelen noodzakelijk bij be- en verwerking van de grond of puinverharding.



## 4 Resultaten

### 4.1 Algemeen

In dit hoofdstuk wordt een beschrijving gegeven van de veldwerkzaamheden en de analyseresultaten. De uitgevoerde veldwerkzaamheden en waarnemingen, de samenstelling van de mengmonsters en de grondwatergegevens worden beschreven in paragraaf 4.2. De resultaten van de chemische analyses en de asbestanalyses worden weergegeven in paragraaf 4.3 en 4.5 en in paragraaf 4.4 en 4.6 worden de resultaten besproken.

### 4.2 Veldwerkzaamheden

De veldwerkzaamheden zijn in november 2020 uitgevoerd door de heren J. Hartman, N. Pepping en R. Veltmaat. De veldwerkers zijn conform BRL SIKB 2000 gecertificeerd en erkend (certificaatnummer K44441/08).

Tijdens het veldwerk is op minder dan 2 meter afstand van boring 21 (met een geplande peilbuis) een peilbuis aangetroffen, die gecodeerd is als G13. De peilbuis is geplaatst op 4 juli 2012. Het onderzoeksrapport, met projectnummer 202397-10 (bureau onbekend), is niet bekend bij de betrokken partijen. De huidige eigenaar gaf aan dat het onderzoek in 2012 is verricht in verband met de voorgenomen uitbreiding van de supermarkt. Zij waren niet de opdrachtgever van dit bodemonderzoek. De peilbuis wordt geschikt geacht voor hergebruik (de peilbuis in boring 21 is komen te vervallen).

Op 6 november 2020 zijn in totaal 3 inspectiegaten gegraven en 4 boringen verricht (deellocaties A, B en peilbuis C3). Er zijn geen grondmonsters genomen van boring C3 in verband met de conserveringstermijn van enkele parameters. Boring C3 wordt voor het nemen van grond-monsters opnieuw verricht en gecodeerd als C3C.

Op 17 november 2020 zijn na het inspecteren van het maaiveld, in totaal 9 inspectiegaten gegraven met behulp van een schep en zijn 14 grondboringen verricht (5 in het pand en 9 ter plekke van deellocatie C). Er zijn 6 inspectiegaten doorgeboord tot de ondergrond. Boring C2A en C2B (beide gelijkwaardig) zijn op 1.0 m-mv gestaakt op kabels of harde voorwerpen. Boring C2C is vanwege de kabels en leidingen komen te vervallen. Peilbuis C3 is in verband met een harde laag niet op de gewenste diepte geplaatst. De eventuele negatieve invloed op de analyseresultaten wordt zeer gering geacht. De situering van de monsterpunten is weergegeven op de situatieschets van bijlage I.

Het maaiveld was grotendeels vrij van obstakels en begroeiing en was goed te inspecteren (inspectie-efficiëntie: 100%). De bodem kon deels, vanwege de aanwezigheid van verhardingslagen en gras, niet of niet goed geïnspecteerd worden; er is sprake van een indicatieve maaiveldinspectie. De weersomstandigheden tijdens de inspectie waren goed (goed zicht, geen of weinig neerslag). Door de veldwerker zijn visueel geen asbestverdachte materialen waargenomen op het maaiveld.

Tijdens de boorwerkzaamheden is de bodemopbouw beschreven en is de grond zintuiglijk beoordeeld op eventuele aanwezigheid van verontreinigingen. De boorbeschrijvingen zijn weergegeven in bijlage II.

De bodemopbouw ter plaatse van de onderzoekslocatie bestaat tot maximaal 3.70 meter diepte voornamelijk uit matig fijn tot matig grof zand. In de ondergrond zijn leem-, roest- en/of oerhoudende lagen aangetroffen. Er zijn plaatselijk bodemvreemde materialen waargenomen (zie tabel 3). Onder de betonvloer van de voormalige supermarkt is een isolatielaag aanwezig.

Er zijn ter plekke van deellocaties B geen waarnemingen gedaan, die duiden op een verontreiniging met brandstofcomponenten. Alleen in boring C3A en C3B zijn waarnemingen gedaan, die duiden op een gedempte sloot. De puinhoudende bodemlagen ter plekke van deellocatie C zijn vermoedelijk na 1997 verwerkt of aangebracht, tijdens de herontwikkeling van het gebied.

Tabel 3: Weergave bodemvreemde materialen.

Monsterpunt	Diepte (m-mv)	Waarneming
<i>Deellocatie A</i>		
A1	0.16 - 0.80	Sporen kolengruis
A2	0.75 - 0.95	Sporen baksteen, kolengruis
A3	0.20 - 1.00	Matig kolengruishoudend
<i>Deellocatie B</i>		
B1	0.05 - 0.80	Sporen baksteen
B2	0.30 - 0.90	Sporen baksteen
B3	0.30 - 0.60	Sporen baksteen
<i>Deellocatie C</i>		
C1A	0.40 - 0.60 0.60 - 0.80	Sterk puinhoudend Zwak puinhoudend
C1B	0.40 - 0.80	Zwak puinhoudend
C1C	0.40 - 0.80	Zwak puinhoudend
C2A	0.08 - 1.00	Sterk puinhoudend, boring gestaakt op kabels
C2B	0.08 - 1.00	Sterk puinhoudend, boring gestaakt op hard voorwerp
C3	0.08 - 0.70 0.70 - 0.90 0.90 - 2.00	Sporen baksteen Sporen baksteen en kolengruis Sporen baksteen
C3A	0.08 - 0.70 0.70 - 1.10 1.10 - 1.40	Sporen puin Sporen puin en kolengruis Oude slootbodem
C3B	0.08 - 0.50 0.50 - 0.90 0.91	Sporen puin Matig puinhoudend, sterk kolengruishoudend Boring gestaakt op puin
C3C	0.08 - 0.70 0.70 - 1.00 0.90 - 2.00	Sporen puin Sporen puin en kolengruis Sporen puin
<i>Te herontwikkelen terreindeel</i>		
21	0.95 - 1.40	Sporen baksteen
22	0.25 - 0.45 0.45 - 0.75	Zwak puinhoudend Sporen baksteen
23	0.30 - 1.00	Zwak puinhoudend
24	0.30 - 1.00	Zwak puinhoudend

Vervolg tabel 3: Weergave bodemvreemde materialen.

Monsterpunt	Diepte (m-mv)	Waarneming
<i>Te herontwikkelen terreindeel</i>		
25	0.40 - 0.50	Sterk baksteenhoudend. Gestaakt op baksteenpuin
27	0.50 - 1.00	Zwak baksteenhoudend
28	0.70 - 0.90	Zwak baksteenhoudend
29	0.20 - 0.60	Sterk baksteenhoudend. Gestaakt op baksteenpuin
34	0.04 - 0.50 0.70 - 0.80	Sporen puin Volledig baksteen

Op basis van de zintuiglijke waarnemingen, bodemsamenstelling en/of geografische positie van de monsterpunten zijn onderstaande (meng)monsters geanalyseerd, zoals in tabel 4 staat omschreven. In verband met de visuele waarnemingen en de bodemsamenstelling zijn extra analyses verricht.

Tabel 4: Samenstelling (meng)monsters.

(Meng)monster	Boringnummer	Traject (diepte in m-mv)	Analyse
<i>Deellocatie A</i>			
Boring A1 (0.16-0.66)	A1	0.16 - 0.66	PAK
Boring A2 (0.75-0.95)	A2	0.75 - 0.95	PAK
Boring A3 (0.2-0.7)	A3	0.20 - 0.70	PAK
<i>Deellocatie B</i>			
Boring B3 (1.6-1.8)	B3	1.60 - 1.80 (steekbus)	Minerale olie + BTEXN
<i>Deellocatie C</i>			
Boring C3A (1.1-1.4)	C3A	1.10 - 1.40	Standaard pakket
Boring C3B (0.5-0.9)	C3B	0.50 - 0.90	Standaard pakket
<i>Te herontwikkelen terreindeel</i>			
BG I (visueel schone oorspronkelijke bovengrond)	22 30 en 32 33	0.45 - 0.75 0.75 - 1.00 0.55 - 1.00	Standaard pakket
BG II (zwak puinhoudend)	23 en 24 27 28	0.30 - 0.80 0.50 - 1.00 0.70 - 0.90	Standaard pakket
BG III (sterk puinhoudend)	25 29	0.40 - 0.50 0.20 - 0.60	Standaard pakket

Vervolg tabel 4: Samenstelling (meng)monsters.

(Meng)monster	Boringnummer	Traject (diepte in m-mv)	Analyse
<i>Te herontwikkelen terreindeel</i>			
BG IV (visueel schoon ophoogzand)	21	0.05 - 0.55	Standaard pakket
	25	0.08 - 0.40	
	26 en 27	0.08 - 0.50	
	28	0.08 - 0.58	
	30, 31 en 32	0.25 - 0.75	
OG	21	1.75 - 2.00	Standaard pakket
	22	0.75 - 1.15	
	22	1.15 - 1.65	
	23	1.20 - 1.60	
MM FF - 01 (sporen puin)	B1, B2 en B3	0.05 - 0.50	Asbest
	22 en 34	0.04 - 0.50	
MM FF - 02 (zwak puinhoudend)	23 en 24	0.30 - 0.80	Asbest
	27	0.50 - 1.00	
	28	0.70 - 0.90	
MM FF - 03 (visueel schoon)	25	0.40 - 0.50	Asbest
	29	0.20 - 0.60	

De boringen B1 en C3 zijn doorgezet tot maximaal 4.0 m-mv. Wanneer het grondwater werd bereikt, werd een zuigerboor gebruikt om een PVC-peilbuis te kunnen plaatsen. Een peilbuis bestaat uit een filter met een lengte van 1.0 meter, gekoppeld aan een blinde stijgbuis. In verband met een verlaagd plafond is peilbuis B1 voorzien van een filterlengte van 0.5 meter, om beluchting te voorkomen. Ter hoogte van het filter, met een diameter van 28 x 32 mm, is filtergrind in het boorgat gestort. Rondom het filter is een filterkous aangebracht. Er is bentoniet in het boorgat gestort om directe indringing van hemelwater in het filter tegen te gaan. De rest van het boorgat is opgevuld met het oorspronkelijke bodemmateriaal. Vervolgens zijn de peilbuizen doorgepompt.

Op 17 november 2020 is het grondwater bemonsterd. Het voorpompen en bemonsteren heeft conform NEN 5744 plaatsgevonden met een laag debiet (tussen 100 en 500 ml/min). Er is op toegezien dat de grondwaterstand tijdens het voorpompen niet meer dan 50 cm is gedaald en dat er is bemonsterd met hetzelfde (of lager) debiet) als waarmee is voorgepompt (bemonstering maximaal 200 ml/min in verband met vluchtige stoffen). De grondwatergegevens staan weergegeven in tabel 5.

Tabel 5: Weergave gegevens grondwater.

Peilbuis	Filterstelling (m-mv)	Grondwaterstand (m-mv)	pH (-)	EC ( $\mu$ S/cm)	Troebelheid (NTU)	Toestroming
B1	3.00 - 4.00	2.55	6.2	810	32	Goed
C3	2.00 - 3.00	1.95	6.7	920	7.0	Goed
G13	2.90 - 3.90	1.80	6.3	490	2.56	Goed

pH-waarden tussen 5.5 en 7.5, EC-waarden tussen 100 en 1000  $\mu$ S/cm en een NTU-waarde <10 worden als normaal beschouwd. In het grondwater in peilbuis B1 is een hogere troebelheid gemeten dan voor natuurlijke troebelheid verwacht wordt ( $\geq 10$  NTU). De peilbuis heeft voldoende rusttijd gehad na plaatsing (minimaal een week).

Ook zijn de peilbuizen zorgvuldig en met een voldoende laag debiet afgepompt waardoor aangenomen wordt dat er geen sprake is geweest van een verstoord bodemevenwicht tijdens monsterneming, en dat de gemeten waarde voor troebelheid een natuurlijke oorzaak heeft (zwevende stoffen als lutum of silt in het grondwater). Zwevende delen kunnen leiden tot verhoogde meetwaarden in het grondwater als gevolg van matrixstoringen bij de analyse en adsorptie organische verbindingen en zware metalen aan deze zwevende delen.

Het verschil in de grondwaterstanden wordt veroorzaakt door de hoogte van het maaiveld; deze varieert van 0.88 m + NAP op het zuidoostelijke terreindeel tot 1.74 + NAP op het noordwestelijke terreindeel.

### 4.3 Resultaten chemische analyses vaste bodem

In algemene zin dient opgemerkt te worden dat indien de analyses van grondmonsters zijn uitgevoerd op mengmonsters, dit betekent dat de gehalten hoger kunnen zijn in de individuele monsters.

De analyseresultaten en de toetsingstabellen zijn weergegeven in bijlage III. Bij de toetsing van de analyseresultaten aan de landelijke achtergrondwaarden en de interventiewaarden worden deze eerst omgerekend naar een gestandaardiseerde meetwaarde (GSSD). Bij de toetsing van de grondresultaten wordt daarbij gebruik gemaakt van de gemeten percentages organische stof in de grond(meng)monsters. De analyseresultaten van de grondmonsters zijn volgens BoToVa getoetst aan de achtergrond- en interventiewaarden.

In de bovengrond Boring A2 (0.75-0.95), Boring A3 (0.2-0.7), Boring C3A (1.1-1.4), Boring C3B (0.5-0.9), BG II, BG III en in het grondwater van peilbuis G13 zijn enkele zeer lichte tot sterke verontreinigingen aangetoond. Deze zijn weergegeven in tabel 6.

De bovengrond Boring A1 (0.16-0.66), Boring B3 (1.6-1.8), BG I (sporen baksteen), BG IV (ophoogzand), de ondergrond OG en het grondwater in de peilbuizen B1 en C3 zijn niet verontreinigd.

Tabel 6: Verhoogde concentraties (mg/kg d.s. of µg/l).

Monster	Component	Gemeten concentratie	GSSD	Achtergrond- <sup>1</sup> of Streefwaarde	Interventiewaarde
<i>Deellocatie A</i>					
Boring A2 (0.75-0.95)	PAK	7.3	7.395 *	1.5	40
Boring A3 (0.2-0.7)	PAK	56	56.9 ***	1.5	40
<i>Deellocatie C</i>					
Boring C3A (1.1-1.4)	Lood	48	63.68 *	50	530
Boring C3B (0.5-0.9)	Lood	82	128.4 *	50	530
	Minerale olie	66	314.3 *	190	5000
<i>Te herontwikkelen terreindeel</i>					
Bovengrond, BG II (zwak puinhoudend)	Lood	200	292.6 **	50	530
	Zink	150	316.5 *	140	720
	PAK	2.3	2.347 *	1.5	40
Bovengrond, BG III (visueel schoon)	Lood	41	63.83 *	50	530
Grondwater, PB G13	Barium	630	630 ***	50	625

<sup>1</sup> AW2000

In de vierde kolom van tabel 6 wordt het toetsingsresultaat overeenkomstig BoToVa als volgt aangeduid:

- concentratie kleiner of gelijk aan AW of S;
- \* concentratie groter dan AW of S en kleiner of gelijk aan T;
- \*\* concentratie groter dan T en kleiner of gelijk aan I;
- \*\*\* concentratie groter dan I.

#### 4.4 Bespreking resultaten chemische analyses

Zoals in de vorige paragraaf is weergegeven, zijn er enkele verontreinigingen aangetoond. In deze paragraaf worden mogelijke verklaringen gegeven voor de analyseresultaten.

##### Deellocatie A

Boring A1 is niet verontreinigd met PAK. Boring A2 (inpandig verricht) is licht verontreinigd met PAK. In boring A3 is een sterk verhoogd PAK-gehalte aangetoond. Het sterk verhoogd PAK-gehalte kan mogelijk zijn achtergebleven, als zijnde een restverontreiniging tijdens de grondsanering rond 1997. Omdat de boringen A1, A2 en de nabijgelegen boring C3B niet of slechts licht verontreinigd zijn met PAK, lijkt de sterke PAK-verontreiniging beperkt van omvang te zijn. Een nader bodemonderzoek geeft hierover meer zekerheid. Om inzicht te krijgen in de omvang van de PAK-verontreiniging is een nader bodemonderzoek verricht. Het nader asbestonderzoek staat omschreven in hoofdstuk 5.

##### Deellocatie B

Er zijn geen waarnemingen gedaan, die duiden op een verontreiniging met brandstofcomponenten. Dit wordt analytisch bevestigd; in de ondergrond en in het grondwater zijn geen verontreinigingen met de verdachte stoffen aangetoond.

##### Deellocatie C

Boring C3A (1.1-1.4) is zeer licht verontreinigd met lood. Boring C3B is licht verontreinigd met lood, minerale olie en PAK. Beide boringen zijn op kleine afstand (<1 meter) van elkaar verricht. Gesteld kan worden dat de bodem langs de westgrens van de onderzoekslocatie sterk heterogeen van samenstelling is. De licht verhoogde gehalten geven geen aanleiding voor een nader bodemonderzoek. Het grondwater in peilbuis C3 is niet verontreinigd (in eerder onderzoek was het grondwater op dit terreindeel sterk verontreinigd met zink).

##### Te herontwikkelen terreindeel

###### *Bovengrond BG II en BG III - Lood, zink en PAK*

De lichte tot matige verontreinigingen met lood, zink en PAK houden waarschijnlijk verband met het historisch gebruik en/of de aangetroffen bodemvreemde materialen. In de bovengrond BG I overschrijdt het loodgehalte de tussenwaarde. Om de bron van de loodverontreinigingen te bepalen zijn de deelmonsters uit het mengmonster separaat geanalyseerd op lood. De resultaten van de separate loodanalyses worden beschreven in paragraaf 4.6.

###### *Grondwater - Peilbuis G13 - Barium*

Het grondwater in peilbuis G13 is sterk verontreinigd met barium. Er heeft derhalve een herbemonstering plaatsgevonden. De resultaten hiervan staan beschreven in paragraaf 4.7.

#### 4.5 Resultaten van de asbestanalyses

In bijlage IV zijn de analyserapporten van het asbestonderzoek opgenomen.

De 3 mengmonsters van de fijne fractie zijn niet asbesthoudend.

## 4.6 Separate analyses

Naar aanleiding van het matig verhoogde loodgehalte in het mengmonster van de bovengrond BG II is besloten de 4 deelmonsters uit het mengmonster separaat te laten analyseren op lood, zodat de bron(nen) van de loodverontreiniging achterhaald kunnen worden en of nader bodemonderzoek noodzakelijk is. De resultaten van de separate analyses zijn weergegeven in tabel 8.

Tabel 8: Gemeten loodgehalten (mg/kg droge stof).

Monster	Component	Gemeten concentratie	GSSD	Achtergrondwaarde	Interventiewaarde
Boring 23 (0.3-0.8)	Lood	35	51.74 *	50	530
Boring 24 (0.3-0.8)	Lood	400	551.1 ***	50	530
Boring 27 (0.5-1.0)	Lood	180	264.2 *	50	530
Boring 28 (0.7-0.9)	Lood	19	28.89 -	50	530

In de vierde kolom van tabel 8 wordt het toetsingsresultaat overeenkomstig BoToVa als volgt aangeduid:

- concentratie kleiner of gelijk aan AW of S;
- \* concentratie groter dan AW of S en kleiner of gelijk aan T;
- \*\* concentratie groter dan T en kleiner of gelijk aan I;
- \*\*\* concentratie groter dan I.

De bron van de loodverontreiniging in het mengmonster van de bovengrond BG II is de bodemlaag van 0.3 tot 0.8 m-mv van boring 24; het loodgehalte overschrijdt de interventiewaarde. De overige deelmonsters zijn niet of licht verontreinigd met lood.

Om inzicht te krijgen in de omvang van de loodverontreiniging is een nader bodemonderzoek verricht. Het nader asbestonderzoek staat omschreven in hoofdstuk 5.

## 4.7 Herbemonstering grondwater

Naar aanleiding van het sterk verhoogde bariumgehalte in het grondwater is besloten een herbemonstering van het grondwater uit peilbuis G13 uit te voeren om eventuele meetfouten uit te sluiten.

Derhalve is de peilbuis op 8 december 2020 opnieuw bemonsterd. Het voorpompen en bemonsteren heeft conform NEN 5744 plaatsgevonden met een laag debiet (tussen 100 en 500 ml/min). Er is op toegezien dat de grondwaterstand tijdens het voorpompen niet meer dan 50 cm is gedaald en dat er is bemonsterd met hetzelfde (of lager) debiet als waarmee is voorgepompt (bemonstering maximaal 200 ml/min in verband met vluchtige stoffen). De grondwatergegevens staan weergegeven in tabel 9.

Tabel 9: Weergave gegevens grondwater.

Peilbuis	Filterstelling (m-mv)	Grondwaterstand (m-mv)	pH (-)	EC ( $\mu$ S/cm)	Troebelheid (NTU)	Toestroming
G13	2.90 - 3.90	1.79	6.4	520	2.23	Goed

pH-waarden tussen 5.5 en 7.5, EC-waarden tussen 100 en 1000  $\mu$ S/cm en een NTU-waarde <10 worden als normaal beschouwd.



In het grondwater is wederom een sterk verhoogd bariumgehalte gemeten. Het verhoogde gehalte is weergegeven in tabel 10.

Tabel 10: Verhoogde concentratie ( $\mu\text{g/l}$ ).

Monster	Component	Gemeten concentratie	GSSD	Streefwaarde	Interventiewaarde
Grondwater, PB G13	Barium	640	640 ***	50	625

Het gemeten bariumgehalte ten tijde van de eerste bemonstering wordt bevestigd. Er is geen sprake van een meetfout. Gesteld kan worden dat het grondwater ter plaatse van de onderzoekslocatie plaatselijk sterk verontreinigd is met barium. Formeel gezien dient aanvullend onderzoek uitgevoerd te worden om de omvang van de sterke bariumverontreiniging in het grondwater te bepalen.

Voor het sterk verhoogde bariumgehalte is niet direct een oorzaak aan te wijzen. Formeel gezien dient verder aanvullend onderzoek uitgevoerd te worden om de omvang van de sterke verontreiniging met barium in het grondwater te bepalen. Er zijn naar onze mening een aantal redenen om af te zien van een nader onderzoek:

- De (onderzoeks)locatie is niet verdacht voor de aanwezigheid van barium en er is geen bron aanwijsbaar voor het sterk verhoogde gehalte;
- In de ondergrond zijn geen verhoogde bariumgehalten gemeten;
- In de ondergrond zijn oer- en/of roesthoudende lagen waargenomen, wat duidt op de natuurlijke aanwezigheid van metalen in de bodem.
- Het is bekend uit diverse risico-analyses dat er bij huidig gebruik geen sprake is van blootstellingsrisico's. Er zijn mogelijk wel (humane) risico's aanwezig, wanneer het freatische grondwater gebruikt wordt als drinkwater (voor vee) of voor de besproeiing van gewassen in een moestuin. Deze risico's worden gering geacht bij de vastgestelde gehalten. Gebruik van het freatisch grondwater wordt echter afgeraden om enig risico uit te sluiten.

Op basis van deze overwegingen wordt gesteld dat het bariumgehalte in het grondwater is toe te schrijven aan een plaatselijk (natuurlijk) verhoogde achtergrondwaarde. Naar onze mening is het dan ook niet noodzakelijk om over te gaan tot een nader grondwateronderzoek.

## 5 Uitvoering nader bodemonderzoek

De onderzoeksopzet gaat uit van NTA 5755, "Bodem - Landbodem. Strategie voor het uitvoeren van nader onderzoek - Onderzoek naar de aard en omvang van bodemverontreiniging".

### 5.1 Conceptueel model nader bodemonderzoek

Tabel 11: Conceptueel model in tabelvorm.

Oorzaak van de verontreiniging	De sterke verontreinigingen in de boringen A3 (PAK) en 24 (lood) houden waarschijnlijk deels verband met de waargenomen bodemvreemde materialen. Er is geen duidelijke relatie tussen de verhoogde gehalten en de visuele waarnemingen. De sterke PAK-verontreiniging in boring A3 kan mogelijk een restverontreiniging zijn, die is achtergebleven tijdens de bodemsanering 1997.
Bodemgebruik	De terreindelen, waar de verontreinigingen zich bevindt, zijn thans grotendeels verhard met klinkers en tegels. In de toekomst wordt de terreindelen waar de verontreinigingen zich bevinden herontwikkeld.
Bodemopbouw	De bodemopbouw ter plaatse van de onderzoekslocatie is globaal als volgt: tot maximaal 4.0 meter min maaiveld (m-mv) is zeer fijn zand en veen aangetroffen. Vanaf circa 1.0 m-mv is de bodem ongeroerd.
Omvang van de verontreiniging	De omvang van beide verontreinigingen is niet bekend. Mogelijk dat er sprake is van puntbronnen.
Ernst van de verontreiniging	Er kan op voorhand niet worden vastgesteld of er wel of niet sprake is van een geval van ernstige bodemverontreiniging.

### 5.2 Onderzoeksstrategie nader bodemonderzoek

De onderstaande werkzaamheden worden verricht in het kader van het nader bodemonderzoek ter plekke van boring A3 en 24. De omvang van de verontreinigingen wordt alleen bepaald binnen de onderzoekslocatie; er worden geen boringen verricht buitende eigendomsgrens.

Om de verontreinigingen horizontaal en verticaal af te perken worden in totaal 12 boringen verricht tot in de ongeroerde bodemlaag. Hiervoor worden de volgende werkzaamheden verricht:

#### Verticale afperking

*Boring A3:* hiervoor wordt een reeds genomen monster gebruikt (boring A3 van 1.1 tot 1.4 m-mv).

*Boring 24:* naast boring 24 wordt een diepe boring geplaatst (boring 24A). De bodemlagen onder de verdachte grondlaag worden bemonsterd.

#### Horizontale afperking

Er worden extra boringen verricht mochten de analyseresultaten van de afperkende boringen aanleiding geven verder nader bodemonderzoek.

*Boring A3:* er worden minimaal 4 boringen verricht om de horizontale verspreiding van de PAK-verontreiniging in kaart te brengen. Deze boringen worden gecodeerd als A11 t/m A14.

*Boring 24:* er worden minimaal 7 boringen verricht om de horizontale verspreiding van de loodverontreiniging in kaart te brengen. Deze boringen worden gecodeerd als 41 t/m 47. Boring 41, 42 en 43 worden ingezet voor analyse. De overige monsters worden eventueel geanalyseerd als de analyseresultaten van de boringen 41 t/m 42 daartoe aanleiding geven.

In totaal worden ten behoeve van de verticale en horizontale afperking van de verontreinigingen 4 PAK-analyses en 4 loodanalyses verricht.

Zintuiglijke waarnemingen kunnen aanleiding geven voor aanvullende analyses en boringen.

Als stopcriterium voor het nader onderzoek wordt de tussenwaarde van de desbetreffende parameters gehanteerd.

### 5.3 Veldwerkzaamheden nader bodemonderzoek

De veldwerkzaamheden zijn in december 2020 uitgevoerd door de heer R. Veltmaat. De veldwerker is conform SIKB BRL 2000 gecertificeerd en erkend (certificaatnummer K44441/08).

Er zijn op 8 december 2020 in totaal 12 boringen verricht met behulp van een Edelmanboor. De situering van de monsterpunten is weergegeven op de situatieschets van bijlage I.

Tijdens de boorwerkzaamheden is de bodemopbouw beschreven en is de grond zintuiglijk beoordeeld op eventuele aanwezigheid van verontreinigingen. De boorbeschrijvingen zijn weergegeven in bijlage II.

De bodemopbouw ter plaatse van de onderzoekslocatie is globaal als volgt: tot maximaal 1.2 meter min maaiveld (m-mv) is overwegend matig fijn zand aangetroffen. Er zijn bodemvreemde materialen waargenomen (zie tabel 12).

Tabel 12: Weergave bodemvreemde materialen.

Monsterpunt	Diepte (m-mv)	Waarneming
<i>Boring A3</i>		
A11	0.15 - 0.90	Zwak puinhoudend
A12	0.25 - 0.80 0.80 - 0.90	Zwak puinhoudend Volledig kolengruis (geen bodem; >50% bodemvreemd materiaal)
A13	0.15 - 1.00 1.00 - 1.40	Zwak puin- en kolengruishoudend Sporen baksteen
A14	0.15 - 1.10 1.10 - 1.50	Zwak puinhoudend Sporen baksteen
<i>Boring 24</i>		
24A	0.25 - 1.00	Sporen puin en slakken
42	0.30 - 0.90	Sporen puin
43	0.50 - 1.10	Sporen puin
45	0.50 - 1.10	Sporen puin
46	0.40 - 1.10	Sporen puin en plastic

Op basis van en ter verificatie van de zintuiglijke waarnemingen, bodemsamenstelling en/of de geografische positie van de boringen zijn de grondmonsters geanalyseerd, zoals is weergegeven in tabel 13.

De volledige kolengruislaag in boring A12 voldoet niet aan de definitie bodemen is derhalve niet geanalyseerd. Geadviseerd wordt wanneer in deze laag wordt gegraven de kolenlaag op een milieuverantwoorde af te voeren naar een erkend acceptant (de kolen kunnen sterk verontreinigd zijn).

Er dient voorkomen te worden dat dergelijke lagen zich vermengen met de bodemlagen.

Tabel 13: Geanalyseerde grondmonsters.

Monster	Monster	Traject (diepte in m-mv)	Doel
<i>Boring A3</i>			
Boring A3 (1.1-1.4)	A3	1.10 - 1.40	Verticale afperking
Boring A11	A11	0.25 - 0.75	Horizontale afperking
Boring A12	A12	0.20 - 0.70	Horizontale afperking
Boring A13	A13	0.30 - 0.80	Horizontale afperking
<i>Boring 9</i>			
Boring 24A	24A	1.00 - 1.50	Verticale afperking
Boring 41	41	0.15 - 0.65 0.65 - 1.10	Horizontale afperking
Boring 42	42	0.30 - 0.80	Horizontale afperking
Boring 43	43	0.50 - 1.00	Horizontale afperking

#### 5.4 Resultaten analyses nader bodemonderzoek

De analysesresultaten en toetsingstabellen zijn weergegeven in bijlage III.

De gemeten PAK- en loodgehalten zijn in tabel 14 weergegeven.

Tabel 14: Gemeten PAK- of loodgehalten (mg/kg d.s).

Monster	Component	Gemeten concentratie	GSSD	Achtergrond- waarde	Interventie- waarde
<i>Boring A3</i>					
Boring A3 (1.1-1.4)	PAK	0.35	0.35 -	1.5	40
Boring A11	PAK	0.65	0.657 -	1.5	40
Boring A12	PAK	2.6	2.637 *	1.5	40
Boring A13	PAK	6.9	6.97 *	1.5	40
<i>Boring 24</i>					
Boring 24A	Lood	<10	10.92 -	50	530
Boring 41	Lood	68	103.4 *	50	530
Boring 42	Lood	450	619.9 ***	50	530
Boring 43	Lood	120	179.9 *	50	530

In de vierde kolom van tabel 14 wordt het toetsingsresultaat overeenkomstig BoToVa als volgt aangeduid:

- concentratie kleiner of gelijk aan AW of S;
- \* concentratie groter dan AW of S en kleiner of gelijk aan T;
- \*\* concentratie groter dan T en kleiner of gelijk aan I;
- \*\*\* concentratie groter dan I.

## 5.5 Bespreking analyseresultaten nader bodemonderzoek

### Boring A13 - PAK

De verticale en horizontale afperking van de sterke PAK-verontreiniging binnen de onderzoekslocatie heeft in voldoende mate plaatsgevonden. De monsters ten behoeve van de verticale en horizontale afperking zijn niet of licht verontreinigd met PAK.

De omvang van de sterke PAK-verontreiniging binnen de onderzoekslocatie wordt geschat op circa 3-4 m<sup>3</sup> (4 m<sup>2</sup> x 0.8 meter). Mogelijk is er sprake van een puntbron van zeer beperkte omvang. De geschatte interventiewaardecontour is weergegeven in het boorplan (detail-tekening). De achtergrondwaardecontour is niet weergegeven, aangezien elders op het terrein lichte PAK-verontreinigingen zijn aangetoond. Er kan geen uitspraak worden gedaan omtrent ernst en spoedeisendheid; de totale omvang van de sterke PAK-verontreiniging is niet bekend.

Saneringsmaatregelen zijn alleen noodzakelijk wanneer in de sterk verontreinigde grond wordt gewerkt of op wordt gebouwd. Er zijn bij huidig gebruik geen blootstellingsrisico's; de sterke verontreinigde grondlaag bevindt zich onder de klinkerverharding (met daaronder schoon ophoogzand).

Voorafgaande aan een sanering dient een plan van aanpak te worden opgesteld, die ter goedkeuring voorgelegd moet worden aan het bevoegd gezag (gemeente Opsterland). Het saneren van sterk verontreinigde grond mag alleen door erkende bedrijven worden uitgevoerd.

Het verminderen of verplaatsen van de sterke verontreinigingen is niet toegestaan, zonder toestemming van het bevoegd gezag.

### Boring 24 - Lood

Uit de analyseresultaten blijkt dat de verticale afperking en de horizontale afperking in zuidwestelijke en noordelijke richting in voldoende mate heeft plaatsgevonden. De noordoostelijke afperking heeft niet in voldoende mate plaatsgevonden; boring 42 is sterk verontreinigd met lood. Om de omvang van de verontreiniging verder in horizontaal in kaart te brengen is een 2<sup>e</sup> fase van het nader bodemonderzoek noodzakelijk. De 2<sup>e</sup> fase van het nader bodemonderzoek staat omschreven in hoofdstuk 6.

## 6 Nader bodemonderzoek loodverontreiniging (fase 2)

### 6.1 Strategie nader bodemonderzoek (fase 2)

De horizontale afperking van de verontreinigingen, binnen de onderzoekslocatie, ter plekke van boring 24 heeft nog niet in voldoende mate plaatsgevonden. Voor de verdere horizontale afperking (fase 2) worden de monsters geanalyseerd zoals in tabel 15 is weergegeven.

Tabel 15: Geanalyseerde grondmonsters.

Boring	Monster	Traject (diepte in m-mv)	Doel
Boring 45	45	0.50 - 1.00	Horizontale afperking
Boring 46	46	0.40 - 0.90	Horizontale afperking

### 6.2 Resultaten analyses nader bodemonderzoek (fase 2)

De analyseresultaten en toetsingstabellen zijn weergegeven in bijlage III. De gemeten loodgehalten in de boringen 45 en 46 staan in tabel 15 weergegeven.

Tabel 16: Gemeten loodgehalten (mg/kg d.s.).

Monster	Component	Gemeten concentratie	GSSD	Achtergrond	Interventie- waarde
Boring 45	Lood	84	119.6 *	50	530
Boring 46	Lood	230	311.8 **	50	530

In de vierde kolom van tabel 15 wordt het toetsingsresultaat overeenkomstig BoToVa als volgt aangeduid:

- concentratie kleiner of gelijk aan AW of S;
- \* concentratie groter dan AW of S en kleiner of gelijk aan T;
- \*\* concentratie groter dan T en kleiner of gelijk aan I;
- \*\*\* concentratie groter dan I.

### 6.3 Bespreking resultaten analyses nader bodemonderzoek (fase 2)

Uit de analyseresultaten blijkt dat de afperking van de grondverontreiniging ter plekke van boring 42, niet in voldoende mate heeft plaatsgevonden; de bovengrond van boring 46 is matig verontreinigd met lood. De noordwestelijke afperking heeft wel in voldoende mate plaatsgevonden. In boring 45 is een licht verhoogd loodgehalte aanwezig. Voor de verdere horizontale afperking is de verdachte laag van boring 47 geanalyseerd. De resultaten hiervan staan vermeld in hoofdstuk 7.



## 7 Nader bodemonderzoek loodverontreiniging (fase 3)

### 7.1 Strategie nader bodemonderzoek fase 3

De horizontale afperking van de verontreinigingen, binnen de onderzoekslocatie, ter plekke van boring 42 heeft nog niet in voldoende mate plaatsgevonden. Voor de verdere horizontale afperking (fase 3) wordt het monster geanalyseerd zoals in tabel 17 is weergegeven.

Tabel 17: Geanalyseerde grondmonsters.

Boring	Monster	Traject (diepte in m-mv)	Doel
Boring 47	47	0.60 - 1.00	Horizontale afperking

### 7.2 Resultaten analyses nader bodemonderzoek (fase 3)

De analyseresultaten en toetsingstabellen zijn weergegeven in bijlage III. Het gemeten loodgehalte in de boring 47 staan in tabel 18 weergegeven.

Tabel 18: Gemeten loodgehalte (mg/kg d.s.).

Monster	Component	Gemeten concentratie	GSSD	Achtergrond	Interventie- waarde
Boring 47	Lood	<10	10.78 -	50	530

In de vierde kolom van tabel 18 wordt het toetsingsresultaat overeenkomstig BoToVa als volgt aangeduid:

- concentratie kleiner of gelijk aan AW of S;
- \* concentratie groter dan AW of S en kleiner of gelijk aan T;
- \*\* concentratie groter dan T en kleiner of gelijk aan I;
- \*\*\* concentratie groter dan I.

### 7.3 Bespreking resultaten analyses nader bodemonderzoek (fase 3)

Uit de analyseresultaten blijkt dat de afperking van de grondverontreiniging binnen de onderzoekslocatie ter plekke van de boringen 24 en 42 in voldoende mate heeft plaatsgevonden. Op basis van de beschikbare gegevens wordt de omvang van de sterke loodverontreiniging binnen de onderzoekslocatie geschat op circa 15 m<sup>3</sup> (circa 30 m<sup>2</sup> x 0.5 meter).

De geschatte interventiewaardecontour is weergegeven in het boorplan (detailtekening). De achtergrondwaardecontour is niet weergegeven, aangezien elders op het terrein lichte loodverontreinigingen zijn aangetoond. Er kan geen uitspraak worden gedaan omtrent ernst en spoedeisendheid; de totale omvang van de sterke loodverontreiniging is niet bekend.

Saneringsmaatregelen zijn alleen noodzakelijk wanneer in de sterk verontreinigde grond wordt gewerkt of op wordt gebouwd. Er zijn bij huidig gebruik geen blootstellingsrisico's; de sterke verontreinigde grondlaag bevindt zich onder de klinkerverharding (met daaronder schoon ophoogzand).

Voorafgaande aan een sanering dient een plan van aanpak te worden opgesteld, die ter goedkeuring voorgelegd moet worden aan het bevoegd gezag (gemeente Opsterland). Het saneren van sterk verontreinigde grond mag alleen door erkende bedrijven worden uitgevoerd. Het verminderen of verplaatsen van de sterke verontreinigingen is niet toegestaan, zonder toestemming van het bevoegd gezag.

## 8 Samenvatting, conclusie en aanbevelingen

### *Algemeen*

In opdracht van Kroon BV is in een verkennend en nader (asbest)bodemonderzoek de bodem onderzocht op een terrein ter grootte van circa 2845 m<sup>2</sup> aan de Hoofdstraat Oost 76/Spoorlaan 1 te Wolvega. Het bodemonderzoek is noodzakelijk in het kader van de voorgenomen bestemmingsplanwijziging en de woningbouw. Het verkennend bodemonderzoek is verricht op de volgende terreindelen:

- Deellocatie A: bodemkwaliteit (PAK) ter plekke van voormalige grondsanering (15 m<sup>2</sup>);
- Deellocatie B: voormalige benzine-service-station (50 m<sup>2</sup>);
- Deellocatie C: gedempte sloot (25 m<sup>2</sup>);
- Te herontwikkelen terreindeel (circa 2845 m<sup>2</sup>).

### *Resultaten veldwerk*

In totaal zijn er 27 grondboringen verricht en handmatig 11 inspectiegaten gegraven. Zes gaten zijn doorgeboord tot in de ongeroerde ondergrond. Er zijn 2 diepe boringen afgewerkt tot peilbuis en er is gebruik gemaakt van een bestaande peilbuis. Van de 27 grondboringen zijn er 12 verricht ten behoeve van het nader bodemonderzoek bij boring A3 en 24. Gebleken is dat de bodem voornamelijk bestaat uit matig fijn tot matig grof zand. Zintuiglijk zijn plaatselijk bodemvreemde materiaal waargenomen. Visueel zijn geen asbestverdachte materialen waargenomen in de bodem. Het freatische grondwater is aangetroffen op gemiddeld 2.1 meter min maaiveld.

### *Analyseresultaten*

Op basis van de resultaten van de analyseresultaten kan het volgende worden geconcludeerd:

#### Bodemkwaliteit (PAK) ter plekke van voormalige grondsanering, deellocatie A

- Boring A1 (0.16-0.66) is niet verontreinigd met PAK;
- Boring A2 (0.75-0.95) is licht verontreinigd met PAK;
- Boring A3 (0.2-0.7) is sterk verontreinigd met PAK.

#### Voormalig benzine-service-station, deellocatie B

- Boring B3 (1.6-1.8) is niet verontreinigd met minerale olie, vluchtige aromaten (BTEX) en naftaleen;
- Grondwater, PB B1 is niet verontreinigd met minerale olie, vluchtige aromaten (BTEX) en naftaleen.

#### Gedempte sloot, deellocatie C

- Boring C3A (1.1-1.4) is zeer licht verontreinigd met lood;
- Boring C3B (0.5-0.9) is licht verontreinigd met lood
- Grondwater, PB C3 is niet verontreinigd met minerale olie, vluchtige aromaten (BTEX) en naftaleen.

#### Overig terreindeel

- Bovengrond, BG I niet verontreinigd;
- Bovengrond, BG II is licht verontreinigd met zink en PAK en matig verontreinigd met lood;
- Bovengrond, BG III is zeer licht verontreinigd met lood;
- Bovengrond, BG IV is niet verontreinigd;
- MM FF - 01 is niet asbesthoudend;
- MM FF - 02 is niet asbesthoudend;
- MM FF - 03 is niet asbesthoudend;
- Ondergrond, OG is niet verontreinigd;
- Grondwater, PB G13 is sterk verontreinigd met barium;
- Grondwater, PB G13 (herbemonstering): is sterk verontreinigd met barium

### Uitsplitsing BG II - Lood

- Boring 23 (0.3-0.8) is licht verontreinigd met lood;
- Boring 24 (0.3-0.8) is sterk verontreinigd met lood;
- Boring 27 (0.5-1.0) is licht verontreinigd met lood;
- Boring 28 (0.7-0.9) is niet verontreinigd met lood.

### Nader bodemonderzoek boringen A13 (PAK) en 24 (lood)

- Boring A3 (1.1-1.4) is niet verontreinigd met PAK;
- Boring A11 is niet verontreinigd met PAK;
- Boring A12 is licht verontreinigd met PAK;
- Boring A13 is licht verontreinigd met PAK;
- Boring 24A is niet verontreinigd met lood;
- Boring 41 is licht verontreinigd met lood;
- Boring 42 is sterk verontreinigd met lood;
- Boring 43 is licht verontreinigd met lood;
- Boring 45 is licht verontreinigd met lood;
- Boring 46 is matig verontreinigd met lood;
- Boring 47 is niet verontreinigd met lood.

### *Conclusies en aanbevelingen*

#### Deellocatie A

Boring A1 is niet verontreinigd met PAK. Boring A2 (in pandig verricht) is licht verontreinigd met PAK. In boring A3 is een sterk verhoogd PAK-gehalte aangetoond. Het sterk verhoogd PAK-gehalte kan mogelijk zijn achtergebleven, als zijnde een restverontreiniging tijdens de grondsanering rond 1997. De omvang van de sterke PAK-verontreiniging is bepaald tijdens het nader bodemonderzoek (zie hoofdstuk 5). Uit de resultaten van het nader bodemonderzoek blijkt dat de omvang van de sterke PAK-verontreiniging binnen de onderzoekslocatie in voldoende mate heeft plaatsgevonden. De omvang van de sterke PAK-verontreiniging binnen de onderzoekslocatie wordt geschat op circa 3-4 m<sup>3</sup> (4 m<sup>2</sup> x 0.8 meter). Mogelijk is er sprake van een puntbron van zeer beperkte omvang.

De volledige kolengruislaag in boring A12 voldoet niet aan de definitie bodemen is derhalve niet geanalyseerd. Geadviseerd wordt wanneer in deze laag wordt gegraven de kolenlaag op een milieuverantwoorde af te voeren naar een erkend acceptant (de kolen kunnen sterk verontreinigd zijn). Er dient voorkomen te worden dat dergelijke lagen zich vermengen met de bodemlagen. De omvang van de kolengruislaag is niet exact bekend en is alleen in boring A12 aangetroffen.

#### Deellocatie B

Er zijn geen waarnemingen gedaan, die duiden op een verontreiniging met brandstofcomponenten. Dit wordt analytisch bevestigd; in de ondergrond en in het grondwater zijn geen verontreinigingen met de verdachte stoffen aangetoond.

#### Deellocaties C

Boring C3A (1.1-1.4) is zeer licht verontreinigd met lood. Boring C3B is licht verontreinigd met lood, minerale olie en PAK. Beide boringen zijn op kleine afstand (<1 meter) van elkaar verricht. Gesteld kan worden dat de bodem langs de westgrens van de onderzoekslocatie sterk heterogeen van samenstelling is. De licht verhoogde gehalten geven geen aanleiding voor een nader bodemonderzoek. Het grondwater in peilbuis C3 is niet verontreinigd (in eerder onderzoek was het grondwater op dit terreindeel sterk verontreinigd met zink).

#### Te herontwikkelen terreindeel

De bovengrond (BG I en BG IV) en de ondergrond (OG) zijn niet verontreinigd. De bovengrond BG II en BG III zijn licht tot matig verontreinigd. Het matig verhoogde loodgehalte gaf aanleiding om de deelmonsters uit het mengmonster separaat te laten analyseren.

Hieruit blijkt dat boring 24 de bron is van de loodverontreiniging. Er heeft derhalve een nader bodemonderzoek plaatsgevonden (zie hoofdstukken 5, 6 en 7). Uit de resultaten van het nader bodemonderzoek blijkt dat de afperking van de sterke loodverontreiniging ter plekke van boring 24, in voldoende mate heeft plaatsgevonden. De monsters ten behoeve van de horizontale afperking zijn niet of slechts licht verontreinigd.

Op basis van de beschikbare gegevens wordt de omvang van de sterke loodverontreiniging binnen de onderzoekslocatie geschat op circa 15 m<sup>3</sup> (circa 30 m<sup>2</sup> x 0.5 meter).

Het grondwater in de bestaande peilbuis G13 is sterk verontreinigd met barium. Er heeft derhalve een herbemonstering van het grondwater plaatsgevonden. Ook na de 2<sup>e</sup> meting blijkt het grondwater sterk verontreinigd te zijn met barium. Het sterk verhoogd bariumgehalte is waarschijnlijk toe te schrijven aan een plaatselijk (natuurlijk) verhoogde achtergrondwaarde.

Naar onze mening is het dan ook niet noodzakelijk om over te gaan tot een nader grondwateronderzoek.

De mengmonsters MM FF - 01, MM FF - 02 en MM FF - 03 zijn niet asbesthoudend.

Saneringsmaatregelen zijn alleen noodzakelijk wanneer in de sterk verontreinigde grond wordt gewerkt of op wordt gebouwd. Er zijn bij huidig gebruik geen blootstellingsrisico's; de sterke verontreinigde grondlaag bevindt zich onder de klinkerverharding (met daaronder schoon ophoogzand).

Voorafgaande aan een sanering dient een plan van aanpak te worden opgesteld, die ter goedkeuring voorgelegd moet worden aan het bevoegd gezag (gemeente Opsterland). Het saneren van sterk verontreinigde grond mag alleen door erkende bedrijven worden uitgevoerd.

Het verminderen of verplaatsen van de sterke verontreinigingen is niet toegestaan, zonder toestemming van het bevoegd gezag.

#### *Slotconclusie*

Uit milieukundig oogpunt is er naar onze mening, na eventuele sanering, geen bezwaar tegen de voorgenomen bestemmingsplanwijziging en eventuele nieuwbouwplannen, aangezien de overig vastgestelde verontreinigingen geen risico's voor de volksgezondheid opleveren. De bodem wordt, na eventuele sanering, geschikt geacht voor het huidige en toekomstige gebruik.

#### *Standaard slotopmerkingen*

Het volgende dient opgemerkt te worden: gezien het verkennende karakter van dit onderzoek is het, ondanks de zorgvuldigheid waarmee het is uitgevoerd, altijd mogelijk dat eventueel lokaal voorkomende verontreinigingen niet zijn ontdekt.

Vermeld dient tevens te worden dat op basis van voorliggend onderzoek geen conclusies kunnen worden getrokken omtrent de bodemkwaliteit van andere terreindelen of aangrenzende percelen.

Tenslotte dient in acht genomen te worden dat elk bodemonderzoek een momentopname is. Eventuele toekomstige calamiteiten (bijvoorbeeld brand of morsing van bodemvreemde vloeistoffen), sloopwerkzaamheden of bouwrijp maken en aanvoer van grond van elders kunnen de bodemkwaliteit (sterk) beïnvloeden.

## 9 Literatuur en bronvermelding

Informatie van de gemeente Opsterland

Informatie van de Fryske Utfieringstsjinst Miljeu en Omjouwing (FUMO)

Verkennd en aanvullend bodemonderzoek, Hoofdstraat 74-76 te Wolvega, DHV, project R-K0433.CH d.d. 10 oktober 1995

Saneringsplan, Hoofdstraat 74-76 te Wolvega, DHV, project R-K0433.MPH d.d. 4 juni 1996

Verkennd bodemonderzoek, Spoorlaan 3 te Wolvega, DHV, project R-L0071.FPS d.d. 28 maart 1996

NEN 5707 + C2, "Bodem - Inspectie, monsterneming en analyse van asbest in bodem en partijen grond", NNI Delft, december 2017

NEN 5725, "Bodem. Leidraad bij het uitvoeren van vooronderzoek bij verkennd, oriënterend en nader onderzoek", NNI Delft, oktober 2017

NEN 5740, "Bodem - Landbodem - Strategie voor het uitvoeren van verkennd bodemonderzoek - Onderzoek naar de milieuhygiënische kwaliteit van bodem en grond", NNI Delft, januari 2009

NEN 5740/A1, "Bodem - Landbodem - Strategie voor het uitvoeren van verkennd bodemonderzoek - Onderzoek naar de milieuhygiënische kwaliteit van bodem en grond", NNI Delft, februari 2016

NTA 5755, "Bodem - Landbodem. Strategie voor het uitvoeren van nader onderzoek - Onderzoek naar de aard en omvang van bodemverontreiniging", NNI Delft, juli 2010

NEN 5897+C2, "Inspectie en monsterneming van asbest in bouw- en sloopafval en recyclinggranulaat" NNI Delft, december 2017

Circulaire bodemsanering per 1 juli 2013, Ministerie van I&M

De kamerbrief "Handelingskader voor hergebruik van PFAS-houdende grond en baggerspecie", Ministerie van I en W, 8 juli 2019

De kamerbrief "Aanpassing tijdelijk handelingskader PFAS", Ministerie van I en W, 29 november 2019

Document "Indicatieve niveaus voor ernstige bodem- en grondwaterverontreinigingen (INEV's) voor de stoffen PFOS, PFOA en GenX, RIVM, 15 januari 2020

Topografische kaart, kaartblad 16 B. Topografische Dienst Kadaster

Grondwaterkaart van Nederland, TNO Grondwater en Geo-Energie, Delft

Archief Kruse Milieu BV

[www.ahn.nl](http://www.ahn.nl)

Bijlage I

Topografische kaart

Boorplan verkennend bodemonderzoek DHV, maart 1995

Boorplan verkennend bodemonderzoek DHV, oktober 1995

Ontgravingstekening saneringsplan DHV, juni 1996

Boorplan verkennend bodemonderzoek Verhoeve Milieu, februari 2011

Boorplan verkennend en nader bodemonderzoek Kruse Milieu BV, december 2020

Kruse Milieu BV  
T.a.v. J. Kienstra  
Huyerenweg 33  
7678 SC GEESTEREN

## Analysecertificaat

Datum: 20-Nov-2020

Hierbij ontvangt u de resultaten van het navolgende laboratoriumonderzoek.

Certificaatnummer/Versie	2020176469/1
Uw project/verslagnummer	20064616
Uw projectnaam	Hoofdstraat Oost/Spoorlaan - Wolvega
Uw ordernummer	
Monster(s) ontvangen	06-Nov-2020

Dit certificaat mag uitsluitend in zijn geheel worden gereproduceerd.  
De analyse resultaten hebben alleen betrekking op het beproefde object.

De grondmonsters worden tot 4 weken na datum ontvangst bewaard en watermonsters tot 2 weken na datum ontvangst. Zonder tegenbericht worden de monsters nadien afgevoerd.  
Indien de monsters langer bewaard dienen te blijven verzoeken wij U dit exemplaar uiterlijk 1 werkdag voor afloop van de standaardbewaarperiode ondertekend aan ons te retourneren. Voor de kosten van het langer bewaren van monsters verwijzen wij naar de prijslijst.

Bewaren tot:

Datum:

Naam:

Handtekening:

Wij vertrouwen erop uw opdracht hiermee naar verwachting te hebben uitgevoerd, mocht U naar aanleiding van dit analysecertificaat nog vragen hebben verzoeken wij U contact op te nemen met de afdeling Verkoop en Advies.

Met vriendelijke groet,

Eurofins Analytico B.V.



Ing. A. Veldhuizen  
Technical Manager

Eurofins Analytico B.V.

Gildeweg 42-46  
3771 NB Barneveld  
P.O. Box 459  
3770 AL Barneveld NL

Tel. +31 (0)34 242 63 00  
Fax +31 (0)34 242 63 99  
E-mail [info-env@eurofins.nl](mailto:info-env@eurofins.nl)  
Site [www.eurofins.nl](http://www.eurofins.nl)

BNP Paribas S.A. 227 9245 25  
IBAN: NL71BNPA0227924525  
BIC: BNPANL2A  
KVK/CoC No. 09088623  
BTW/VAT No. NL 8043.14.883.B01

Eurofins Analytico B.V. is ISO 14001: 2015 gecertificeerd door TÜV en erkend door het Vlaamse Gewest (OVAM en Dep. Omgeving), het Brusselse Gewest (BIM), het Waalse Gewest (DGRNE-OWD) en door de overheid van Luxemburg (MEV).



## Analysecertificaat

Uw project/verslagnummer	20064616	Certificaatnummer/Versie	2020176469/1
Uw projectnaam	Hoofdstraat Oost/Spoorlaan - Wolvega	Startdatum analyse	06-Nov-2020
Uw ordernummer		Datum einde analyse	20-Nov-2020
Uw monsternemer	Jan Hartman	Rapportagedatum	20-Nov-2020/08:49
		Bijlage	A, C
		Pagina	1/1

Analyse	Eenheid	1	2	3
<b>Voorbehandeling</b>				
Cryogeen malen AS3000		Uitgevoerd	Uitgevoerd	Uitgevoerd
<b>Bodemkundige analyses</b>				
S Droge stof	% (m/m)	88.8	90.8	88.8
<b>Polycyclische Aromatische Koolwaterstoffen, PAK</b>				
S Naftaleen	mg/kg ds	<0.050	<0.050	0.20
S Fenanthreen	mg/kg ds	0.098	0.91	3.8
S Anthraceen	mg/kg ds	<0.050	0.46	2.8
S Fluorantheen	mg/kg ds	0.23	1.8	15
S Benzo(a)anthraceen	mg/kg ds	0.12	0.85	5.8
S Chryseen	mg/kg ds	0.13	0.88	5.2
S Benzo(k)fluorantheen	mg/kg ds	0.061	0.37	2.7
S Benzo(a)pyreen	mg/kg ds	0.14	0.75	8.4
S Benzo(ghi)peryleen	mg/kg ds	0.12	0.73	6.5
S Indeno(123-cd)pyreen	mg/kg ds	0.12	0.61	6.5
S PAK VROM (10) (factor 0,7)	mg/kg ds	1.1	7.3	56

### Nr. Uw monsteromschrijving

Nr.	Uw monsteromschrijving	Opgegeven monstermatrix	Monster nr.
1	Boring A1 (0.16-0.66)	Grond (AS3000)	11686277
2	Boring A2 (0.75-0.95)	Grond (AS3000)	11686278
3	Boring A3 (0.2-0.7)	Grond (AS3000)	11686279

Eurofins Analytico B.V.

Gildeweg 42-46  
3771 NB Barneveld  
P.O. Box 459  
3770 AL Barneveld NL

Tel. +31 (0)34 242 63 00  
Fax +31 (0)34 242 63 99  
E-mail info-env@eurofins.nl  
Site www.eurofins.nl

BNP Paribas S.A. 227 9245 25  
IBAN: NL71BNPA0227924525  
BIC: BNPANL2A  
KvK/CoC No. 09088623  
BTW/VAT No. NL 8043.14.883.B01



Q: door RvA geaccrediteerde verrichting  
R: AP04 erkende en geaccrediteerde verrichting  
S: AS SIKB erkende en geaccrediteerde verrichting  
V: VLAREL erkende verrichting  
W: Waals Gewest erkende verrichting

Dit certificaat mag uitsluitend in zijn geheel worden gereproduceerd.  
Eurofins Analytico B.V. is ISO 14001: 2015 gecertificeerd door TÜV en erkend door het Vlaamse Gewest (OVAM en Dep. Omgeving), het Brusselse Gewest (BIM), het Waalse Gewest (DGRNE-OWD) en door de overheid van Luxemburg (MEV).





**Bijlage (A) met de opgegeven deelmonsterinformatie behorende bij het analysecertificaat. 2020176469/1**

Pagina 1/1

Monster nr.	Uw monsteromschrijving			Uw datum monstername	Monsteromsch./Monstername ID
Barcode	Boornr	Van	Tot		
11686277	Boring A1 (0.16-066)				
0538453074	A1	16	66	06-Nov-2020	
11686278	Boring A2 (0.75-0.95)				
0538453083	A2	45	75	06-Nov-2020	
11686279	Boring A3 (0.2-0.7)				
0538453063	A3	20	70	06-Nov-2020	



**Eurofins Analytico B.V.**

Gildeweg 42-46  
3771 NB Barneveld  
P.O. Box 459  
3770 AL Barneveld NL

Tel. +31 (0)34 242 63 00  
Fax +31 (0)34 242 63 99  
E-mail [info-env@eurofins.nl](mailto:info-env@eurofins.nl)  
Site [www.eurofins.nl](http://www.eurofins.nl)

BNP Paribas S.A. 227 9245 25  
IBAN: NL71BNPA0227924525  
BIC: BNPANL2A  
KvK/CoC No. 09088623  
BTW/VAT No. NL 8043.14.883.B01

Eurofins Analytico B.V. is ISO 14001: 2015 gecertificeerd door TÜV en erkend door het Vlaamse Gewest (OVAM en Dep. Omgeving), het Brusselse Gewest (BIM), het Waalse Gewest (DGRNE-OWD) en door de overheid van Luxemburg (MEV).

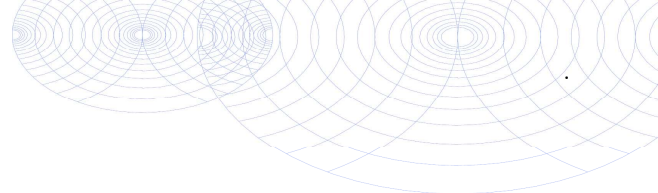

**Bijlage (C) met methodeverwijzingen behorende bij analysecertificaat 2020176469/1**

Pagina 1/1

Analyse	Methode	Techniek	Methode referentie
<b>Voorbehandeling</b>			
Cryogeen malen	W0106	Voorbehandeling	AS3000
<b>Bodemkundige analyses</b>			
Droge Stof	W0104	Gravimetrie	pb 3010-2 en NEN-EN 15934
<b>Polycyclische Aromatische Koolwaterstoffen, PAK</b>			
PAK som AS3000/AP04	W0271	GC-MS	pb. 3010-6 en NEN-ISO 18287
PAK (10) (VROM)	W0271	GC-MS	pb. 3010-6 en NEN-ISO 18287

Nadere informatie over de toegepaste onderzoeksmethoden alsmede een classificatie van de meetonzekerheid staan vermeld in ons overzicht "Specificaties analysemethoden", versie juni 2020.



**Eurofins Analytico B.V.**

Gildeweg 42-46  
 3771 NB Barneveld  
 P.O. Box 459  
 3770 AL Barneveld NL

Tel. +31 (0)34 242 63 00  
 Fax +31 (0)34 242 63 99  
 E-mail [info-env@eurofins.nl](mailto:info-env@eurofins.nl)  
 Site [www.eurofins.nl](http://www.eurofins.nl)

BNP Paribas S.A. 227 9245 25  
 IBAN: NL71BNPA0227924525  
 BIC: BNPANL2A  
 KvK/CoC No. 09088623  
 BTW/VAT No. NL 8043.14.883.B01

Eurofins Analytico B.V. is ISO 14001: 2015 gecertificeerd door TÜV en erkend door het Vlaamse Gewest (OVAM en Dep. Omgeving), het Brusselse Gewest (BIM), het Waalse Gewest (DGRNE-OWD) en door de overheid van Luxemburg (MEV).

**BoToVa T12 Toetsing Wbb grond**

Projectnummer 20064616  
 Projectnaam Hoofdstraat Oost/Spoorlaan - Wolvega  
 Ordernummer  
 Datum monsternamen 06-11-2020  
 Monsternemer Jan Hartman  
 Certificaatnummer 2020176469  
 Startdatum 06-11-2020  
 Rapportagedatum 20-11-2020

Analyse	Eenheid	1	GSSD	Oordeel	RG	AW	T	I
<b>Bodemtype correctie</b>								
Organische stof		10						
Korrelgrootte < 2 µm (Lutum)		25						
<b>Voorbehandeling</b>								
Cryogeen malen AS3000		Uitgevoerd						
<b>Bodemkundige analyses</b>								
Droge stof	% (m/m)	88,8	88,8					
<b>Polycyclische Aromatische Koolwaterstoffen, PAH</b>								
Naftaleen	mg/kg ds	<0,050	0,035					
Fenanthreen	mg/kg ds	0,098	0,098					
Anthraceen	mg/kg ds	<0,050	0,035					
Fluorantheen	mg/kg ds	0,23	0,23					
Benzo(a)anthraceen	mg/kg ds	0,12	0,12					
Chryseen	mg/kg ds	0,13	0,13					
Benzo(k)fluorantheen	mg/kg ds	0,061	0,061					
Benzo(a)pyreen	mg/kg ds	0,14	0,14					
Benzo(ghi)peryleen	mg/kg ds	0,12	0,12					
Indeno(123-cd)pyreen	mg/kg ds	0,12	0,12					
PAK VROM (10) (factor 0,7)	mg/kg ds	1,1	1,089	-	0,35	1,5	20,8	40

**Legenda**

Nr. Analytico-nr Monster  
 1 11686277 Boring A1 (0.16-066)

Eindoordeel: Voldoet aan Achtergrondwaarde

**Gebruikte afkortingen**

- kleiner dan of gelijk aan Achtergrondwaarde  
 \* groter dan Achtergrondwaarde  
 \*\* groter dan Tussenwaarde  
 \*\*\* groter dan Interventiewaarde

GSSD Gestandaardiseerd gehalte  
 RG Vereiste Rapportagegrens  
 AW Achtergrondwaarde  
 T Tussenwaarde  
 I Interventiewaarde

Deze toetsing is uitgevoerd met behulp van BoToVa.

Zie voor info: <http://www.rwsleefomgeving.nl/onderwerpen/bodem-ondergrond/bbk/instrumenten/botova/>

N.B.: de vermelde tussenwaarde is door PAIS berekend en is niet afkomstig uit BoToVa

**BoToVa T12 Toetsing Wbb grond**

Projectnummer 20064616  
 Projectnaam Hoofdstraat Oost/Spoorlaan - Wolvega  
 Ordernummer  
 Datum monstername 06-11-2020  
 Monsternemer Jan Hartman  
 Certificaatnummer 2020176469  
 Startdatum 06-11-2020  
 Rapportagedatum 20-11-2020

Analyse	Eenheid	2	GSSD	Oordeel	RG	AW	T	I
<b>Bodemtype correctie</b>								
Organische stof		10						
Korrelgrootte < 2 µm (Lutum)		25						
<b>Voorbehandeling</b>								
Cryogeen malen AS3000		Uitgevoerd						
<b>Bodemkundige analyses</b>								
Droge stof	% (m/m)	90,8	90,8					
<b>Polycyclische Aromatische Koolwaterstoffen, PAH</b>								
Naftaleen	mg/kg ds	<0,050	0,035					
Fenanthreen	mg/kg ds	0,91	0,91					
Anthraceen	mg/kg ds	0,46	0,46					
Fluorantheen	mg/kg ds	1,8	1,8					
Benzo(a)anthraceen	mg/kg ds	0,85	0,85					
Chryseen	mg/kg ds	0,88	0,88					
Benzo(k)fluorantheen	mg/kg ds	0,37	0,37					
Benzo(a)pyreen	mg/kg ds	0,75	0,75					
Benzo(ghi)peryleen	mg/kg ds	0,73	0,73					
Indeno(123-cd)pyreen	mg/kg ds	0,61	0,61					
PAK VROM (10) (factor 0,7)	mg/kg ds	7,3	7,395	*	0,35	1,5	20,8	40

**Legenda**

Nr. Analytico-nr Monster  
 2 11686278 Boring A2 (0.75-0.95)

Eindoordeel: Overschrijding Achtergrondwaarde

**Gebruikte afkortingen**

- kleiner dan of gelijk aan Achtergrondwaarde  
 \* groter dan Achtergrondwaarde  
 \*\* groter dan Tussenwaarde  
 \*\*\* groter dan Interventiewaarde

GSSD Gestandaardiseerd gehalte  
 RG Vereiste Rapportagegrens  
 AW Achtergrondwaarde  
 T Tussenwaarde  
 I Interventiewaarde

Deze toetsing is uitgevoerd met behulp van BoToVa.

Zie voor info: <http://www.rwsleefomgeving.nl/onderwerpen/bodem-ondergrond/bbk/instrumenten/botova/>

N.B.: de vermelde tussenwaarde is door PAIS berekend en is niet afkomstig uit BoToVa

**BoToVa T12 Toetsing Wbb grond**

Projectnummer 20064616  
 Projectnaam Hoofdstraat Oost/Spoorlaan - Wolvega  
 Ordernummer  
 Datum monstername 06-11-2020  
 Monsternemer Jan Hartman  
 Certificaatnummer 2020176469  
 Startdatum 06-11-2020  
 Rapportagedatum 20-11-2020

Analyse	Eenheid	3	GSSD	Oordeel	RG	AW	T	I
<b>Bodemtype correctie</b>								
Organische stof		10						
Korrelgrootte < 2 µm (Lutum)		25						
<b>Voorbehandeling</b>								
Cryogeen malen AS3000		Uitgevoerd						
<b>Bodemkundige analyses</b>								
Droge stof	% (m/m)	88,8	88,8					
<b>Polycyclische Aromatische Koolwaterstoffen, PAH</b>								
Naftaleen	mg/kg ds	0,2	0,2					
Fenantheen	mg/kg ds	3,8	3,8					
Anthraceen	mg/kg ds	2,8	2,8					
Fluorantheen	mg/kg ds	15	15					
Benzo(a)anthraceen	mg/kg ds	5,8	5,8					
Chryseen	mg/kg ds	5,2	5,2					
Benzo(k)fluorantheen	mg/kg ds	2,7	2,7					
Benzo(a)pyreen	mg/kg ds	8,4	8,4					
Benzo(ghi)peryleen	mg/kg ds	6,5	6,5					
Indeno(123-cd)pyreen	mg/kg ds	6,5	6,5					
PAK VROM (10) (factor 0,7)	mg/kg ds	56	56,9	***	0,35	1,5	20,8	40

**Legenda**

Nr. Analytico-nr Monster  
 3 11686279 Boring A3 (0.2-0.7)

Eindoordeel: Overschrijding Interventiewaarde

**Gebruikte afkortingen**

- kleiner dan of gelijk aan Achtergrondwaarde  
 \* groter dan Achtergrondwaarde  
 \*\* groter dan Tussenwaarde  
 \*\*\* groter dan Interventiewaarde

GSSD Gestandaardiseerd gehalte  
 RG Vereiste Rapportagegrens  
 AW Achtergrondwaarde  
 T Tussenwaarde  
 I Interventiewaarde

Deze toetsing is uitgevoerd met behulp van BoToVa.

Zie voor info: <http://www.rwsleefomgeving.nl/onderwerpen/bodem-ondergrond/bbk/instrumenten/botova/>

N.B.: de vermelde tussenwaarde is door PAIS berekend en is niet afkomstig uit BoToVa



Kruse Milieu BV  
T.a.v. J. Kienstra  
Huyerenseweg 33  
7678 SC GEESTEREN

## Analyscertificaat

Datum: 10-Nov-2020

Hierbij ontvangt u de resultaten van het navolgende laboratoriumonderzoek.

Certificaatnummer/Versie	2020176480/1
Uw project/verslagnummer	20064616
Uw projectnaam	Hoofdstraat Oost/Spoorlaan - Wolvega
Uw ordernummer	
Monster(s) ontvangen	06-Nov-2020

Dit certificaat mag uitsluitend in zijn geheel worden gereproduceerd.  
De analyse resultaten hebben alleen betrekking op het beproefde object.

De grondmonsters worden tot 4 weken na datum ontvangst bewaard en watermonsters tot 2 weken na datum ontvangst. Zonder tegenbericht worden de monsters nadien afgevoerd.  
Indien de monsters langer bewaard dienen te blijven verzoeken wij U dit exemplaar uiterlijk 1 werkdag voor afloop van de standaardbewaarperiode ondertekend aan ons te retourneren. Voor de kosten van het langer bewaren van monsters verwijzen wij naar de prijslijst.

Bewaren tot:

Datum:

Naam:

Handtekening:

Wij vertrouwen erop uw opdracht hiermee naar verwachting te hebben uitgevoerd, mocht U naar aanleiding van dit analyscertificaat nog vragen hebben verzoeken wij U contact op te nemen met de afdeling Verkoop en Advies.

Met vriendelijke groet,

Eurofins Analytico B.V.



Ing. A. Veldhuizen  
Technical Manager

### Eurofins Analytico B.V.

Gildeweg 42-46  
3771 NB Barneveld  
P.O. Box 459  
3770 AL Barneveld NL

Tel. +31 (0)34 242 63 00  
Fax +31 (0)34 242 63 99  
E-mail [info-env@eurofins.nl](mailto:info-env@eurofins.nl)  
Site [www.eurofins.nl](http://www.eurofins.nl)

BNP Paribas S.A. 227 9245 25  
IBAN: NL71BNPA0227924525  
BIC: BNPANL2A  
KvK/CoC No. 09088623  
BTW/VAT No. NL 8043.14.883.B01

Eurofins Analytico B.V. is ISO 14001: 2015 gecertificeerd door TÜV en erkend door het Vlaamse Gewest (OVAM en Dep. Omgeving), het Brusselse Gewest (BIM), het Waalse Gewest (DGRNE-OWD) en door de overheid van Luxemburg (MEV).





## Analysecertificaat

Uw project/verslagnummer	20064616	Certificaatnummer/Versie	2020176480/1
Uw projectnaam	Hoofdstraat Oost/Spoorlaan - Wolvega	Startdatum analyse	06-Nov-2020
Uw ordernummer		Datum einde analyse	10-Nov-2020
Uw monsternemer	Jan Hartman	Rapportagedatum	10-Nov-2020/15:43
		Bijlage	A, B, C
		Pagina	1/1

Analyse	Eenheid	1
<b>Voorbehandeling</b>		
Cryogeen malen AS3000		Uitgevoerd
<b>Bodemkundige analyses</b>		
S Droge stof	% (m/m)	84.5
S Organische stof	% (m/m) ds	3.4 <sup>1)</sup>
Gloeirest	% (m/m) ds	96
<b>Vluchtige Aromatische Koolwaterstoffen</b>		
S Benzeen	mg/kg ds	<0.050
S Toluene	mg/kg ds	<0.050
S Ethylbenzeen	mg/kg ds	<0.050
S o-Xyleen	mg/kg ds	<0.050
S m,p-Xyleen	mg/kg ds	<0.050
S Xylenen (som) (factor 0,7)	mg/kg ds	0.070 <sup>2)</sup>
BTEX (som)	mg/kg ds	<0.25
S Naftaleen	mg/kg ds	<0.010
<b>Minerale olie</b>		
Minerale olie (C10-C12)	mg/kg ds	<3.0
Minerale olie (C12-C16)	mg/kg ds	<5.0
Minerale olie (C16-C21)	mg/kg ds	<5.0
Minerale olie (C21-C30)	mg/kg ds	<11
Minerale olie (C30-C35)	mg/kg ds	5.1
Minerale olie (C35-C40)	mg/kg ds	<6.0
S Minerale olie totaal (C10-C40)	mg/kg ds	<35

### Nr. Uw monsteromschrijving

1 Boring B3 (1.6-1.8)

### Opgegeven monstermatrix

Grond (AS3000)

### Monster nr.

11686325

Eurofins Analytico B.V.

Gildeweg 42-46  
3771 NB Barneveld  
P.O. Box 459  
3770 AL Barneveld NL  
Tel. +31 (0)34 242 63 00  
Fax +31 (0)34 242 63 99  
E-mail info-env@eurofins.nl  
Site www.eurofins.nl

BNP Paribas S.A. 227 9245 25  
IBAN: NL71BNPA0227924525  
BIC: BNPANL2A  
KvK/CoC No. 09088623  
BTW/VAT No. NL 8043.14.883.B01



Q: door RvA geaccrediteerde verrichting  
R: AP04 erkende en geaccrediteerde verrichting  
S: AS SIKB erkende en geaccrediteerde verrichting  
V: VLAREL erkende verrichting  
W: Waals Gewest erkende verrichting

Dit certificaat mag uitsluitend in zijn geheel worden gereproduceerd.  
Eurofins Analytico B.V. is ISO 14001: 2015 gecertificeerd door TÜV en erkend door het Vlaamse Gewest (OVAM en Dep. Omgeving), het Brusselse Gewest (BIM), het Waalse Gewest (DGRNE-OWD) en door de overheid van Luxemburg (MEV).



Akkoord  
Pr.coörd.

VA

TESTEN  
RvA L010



**Bijlage (A) met de opgegeven deelmonsterinformatie behorende bij het analysecertificaat. 2020176480/1**

Pagina 1/1

Monster nr.	Uw monsteromschrijving			Uw datum monstername	Monsteromsch./Monstername ID
Barcode	Boornr	Van	Tot		
11686325	Boring B3 (1.6-1.8)				
0550276591	B3	160	180	06-Nov-2020	



**Eurofins Analytico B.V.**

Gildeweg 42-46  
3771 NB Barneveld  
P.O. Box 459  
3770 AL Barneveld NL

Tel. +31 (0)34 242 63 00  
Fax +31 (0)34 242 63 99  
E-mail [info-env@eurofins.nl](mailto:info-env@eurofins.nl)  
Site [www.eurofins.nl](http://www.eurofins.nl)

BNP Paribas S.A. 227 9245 25  
IBAN: NL71BNP0227924525  
BIC: BNPANL2A  
KvK/CoC No. 09088623  
BTW/VAT No. NL 8043.14.883.B01

Eurofins Analytico B.V. is ISO 14001: 2015 gecertificeerd door TÜV en erkend door het Vlaamse Gewest (OVAM en Dep. Omgeving), het Brusselse Gewest (BIM), het Waalse Gewest (DGRNE-OWD) en door de overheid van Luxemburg (MEV).

**Bijlage (B) met opmerkingen behorende bij analysecertificaat 2020176480/1**

Pagina 1/1

**Opmerking 1)**

Het organische stof gehalte is gecorrigeerd voor het lutumgehalte van 5.4 % m/m (SIKB 3010 pb 3).

**Opmerking 2)**

De toetswaarde van de som is gelijk aan de sommatie van 0,7\*RG

**Eurofins Analytico B.V.**

Gildeweg 42-46 Tel. +31 (0)34 242 63 00  
3771 NB Barneveld Fax +31 (0)34 242 63 99  
P.O. Box 459 E-mail [info-env@eurofins.nl](mailto:info-env@eurofins.nl)  
3770 AL Barneveld NL Site [www.eurofins.nl](http://www.eurofins.nl)

BNP Paribas S.A. 227 9245 25  
IBAN: NL71BNPA0227924525  
BIC: BNPANL2A  
KvK/CoC No. 09088623  
BTW/VAT No. NL 8043.14.883.B01

Eurofins Analytico B.V. is ISO 14001: 2015 gecertificeerd door TÜV en erkend door het Vlaamse Gewest (OVAM en Dep. Omgeving), het Brusselse Gewest (BIM), het Waalse Gewest (DGRNE-OWD) en door de overheid van Luxemburg (MEV).



**Bijlage (C) met methodeverwijzingen behorende bij analysecertificaat 2020176480/1**

Pagina 1/1

Analyse	Methode	Techniek	Methode referentie
<b>Voorbehandeling</b>			
Cryogeen malen	W0106	Voorbehandeling	AS3000
<b>Bodemkundige analyses</b>			
Droge Stof	W0104	Gravimetrie	pb 3010-2 en NEN-EN 15934
Organische stof (gloeiverlies)	W0109	Gravimetrie	pb 3010-3 en NEN 5754
<b>Vluchtige Aromatische Koolwaterstoffen</b>			
Xylenen som AS/AP	W0254	HS-GC-MS	pb 3030-1 & NEN-EN-ISO 22155
Aromaten (BTEXN)	W0254	HS-GC-MS	pb 3030-1 & NEN-EN-ISO 22155
<b>Minerale olie</b>			
Minerale Olie (C10-C40)	W0202	GC-FID	pb 3010-7 en NEN-EN-ISO 16703

Nadere informatie over de toegepaste onderzoeksmethoden alsmede een classificatie van de meetonzekerheid staan vermeld in ons overzicht "Specificaties analysemethoden", versie juni 2020.



**Eurofins Analytico B.V.**

Gildeweg 42-46  
 3771 NB Barneveld  
 P.O. Box 459  
 3770 AL Barneveld NL

Tel. +31 (0)34 242 63 00  
 Fax +31 (0)34 242 63 99  
 E-mail [info-env@eurofins.nl](mailto:info-env@eurofins.nl)  
 Site [www.eurofins.nl](http://www.eurofins.nl)

BNP Paribas S.A. 227 9245 25  
 IBAN: NL71BNPA0227924525  
 BIC: BNPANL2A  
 KvK/CoC No. 09088623  
 BTW/VAT No. NL 8043.14.883.B01

Eurofins Analytico B.V. is ISO 14001: 2015 gecertificeerd door TÜV en erkend door het Vlaamse Gewest (OVAM en Dep. Omgeving), het Brusselse Gewest (BIM), het Waalse Gewest (DGRNE-OWD) en door de overheid van Luxemburg (MEV).

**BoToVa T12 Toetsing Wbb grond**

Projectnummer 20064616  
 Projectnaam Hoofdstraat Oost/Spoorlaan - Wolvega  
 Ordernummer  
 Datum monsternamen 06-11-2020  
 Monsternemer Jan Hartman  
 Certificaatnummer 2020176480  
 Startdatum 06-11-2020  
 Rapportagedatum 10-11-2020

Analyse	Eenheid	1	GSSD	Oordeel	RG	AW	T	I
<b>Bodemtype correctie</b>								
Organische stof		3,4						
Korrelgrootte < 2 µm (Lutum)		25						
<b>Voorbehandeling</b>								
Cryogeen malen AS3000		Uitgevoerd						
<b>Bodemkundige analyses</b>								
Droge stof	% (m/m)	84,5	84,5					
Organische stof	% (m/m) ds	3,4	3,4					
Gloeirest	% (m/m) ds	96						
<b>Vluchtige Aromatische Koolwaterstoffen</b>								
Benzeen	mg/kg ds	<0,050	0,1029	-	0,05	0,2	0,65	1,1
Tolueen	mg/kg ds	<0,050	0,1029	-	0,05	0,2	16,1	32
Ethylbenzeen	mg/kg ds	<0,050	0,1029	-	0,05	0,2	55,1	110
o-Xyleen	mg/kg ds	<0,050	0,1029					
m,p-Xyleen	mg/kg ds	<0,050	0,1029					
Xylenen (som) (factor 0,7)	mg/kg ds	0,07	0,2059	-	0,1	0,45	8,72	17
BTEX (som)	mg/kg ds	<0,25						
Naftaleen	mg/kg ds	<0,010	0,007					
<b>Minerale olie</b>								
Minerale olie (C10-C12)	mg/kg ds	<3,0	6,176					
Minerale olie (C12-C16)	mg/kg ds	<5,0	10,29					
Minerale olie (C16-C21)	mg/kg ds	<5,0	10,29					
Minerale olie (C21-C30)	mg/kg ds	<11	22,65					
Minerale olie (C30-C35)	mg/kg ds	5,1	15					
Minerale olie (C35-C40)	mg/kg ds	<6,0	12,35					
Minerale olie totaal (C10-C40)	mg/kg ds	<35	72,06	-	35	190	2600	5000
<b>Extra parameters</b>								
som 16 aromatische oplosmiddelen	mg/kg ds		0,5147	-				

**Legenda**

Nr. Analytico-nr Monster  
 1 11686325 Boring B3 (1.6-1.8)

Eindoordeel: Voldoet aan Achtergrondwaarde

**Gebruikte afkortingen**

- kleiner dan of gelijk aan Achtergrondwaarde  
 \* groter dan Achtergrondwaarde  
 \*\* groter dan Tussenwaarde  
 \*\*\* groter dan Interventiewaarde

GSSD Gestandaardiseerd gehalte  
 RG Vereiste Rapportagegrens  
 AW Achtergrondwaarde  
 T Tussenwaarde  
 I Interventiewaarde

Deze toetsing is uitgevoerd met behulp van BoToVa.

Zie voor info: <http://www.rwsleefomgeving.nl/onderwerpen/bodem-ondergrond/bbk/instrumenten/botova/>

N.B.: de vermelde tussenwaarde is door PAIS berekend en is niet afkomstig uit BoToVa

Kruse Milieu BV  
T.a.v. J. Kienstra  
Huyerenseweg 33  
7678 SC GEESTEREN

## Analysecertificaat

Datum: 23-Nov-2020

Hierbij ontvangt u de resultaten van het navolgende laboratoriumonderzoek.

Certificaatnummer/Versie	2020183615/1
Uw project/verslagnummer	20064616
Uw projectnaam	Hoofdstraat Oost/Spoorlaan - Wolvega
Uw ordernummer	
Monster(s) ontvangen	17-Nov-2020

Dit certificaat mag uitsluitend in zijn geheel worden gereproduceerd.  
De analyse resultaten hebben alleen betrekking op het beproefde object.

De grondmonsters worden tot 4 weken na datum ontvangst bewaard en watermonsters tot 2 weken na datum ontvangst. Zonder tegenbericht worden de monsters nadien afgevoerd.  
Indien de monsters langer bewaard dienen te blijven verzoeken wij U dit exemplaar uiterlijk 1 werkdag voor afloop van de standaardbewaarperiode ondertekend aan ons te retourneren. Voor de kosten van het langer bewaren van monsters verwijzen wij naar de prijslijst.

Bewaren tot:

Datum:

Naam:

Handtekening:

Wij vertrouwen erop uw opdracht hiermee naar verwachting te hebben uitgevoerd, mocht U naar aanleiding van dit analysecertificaat nog vragen hebben verzoeken wij U contact op te nemen met de afdeling Verkoop en Advies.

Met vriendelijke groet,

Eurofins Analytico B.V.



Ing. A. Veldhuizen  
Technical Manager

Eurofins Analytico B.V.

Gildeweg 42-46  
3771 NB Barneveld  
P.O. Box 459  
3770 AL Barneveld NL

Tel. +31 (0)34 242 63 00  
Fax +31 (0)34 242 63 99  
E-mail info-env@eurofins.nl  
Site www.eurofins.nl

BNP Paribas S.A. 227 9245 25  
IBAN: NL71BNPA0227924525  
BIC: BNPANL2A  
KVK/CoC No. 09088623  
BTW/VAT No. NL 8043.14.883.B01

Eurofins Analytico B.V. is ISO 14001: 2015 gecertificeerd door TÜV en erkend door het Vlaamse Gewest (OVAM en Dep. Omgeving), het Brusselse Gewest (BIM), het Waalse Gewest (DGRNE-OWD) en door de overheid van Luxemburg (MEV).

## Analysecertificaat

Uw project/verslagnummer	20064616	Certificaatnummer/Versie	2020183615/1
Uw projectnaam	Hoofdstraat Oost/Spoorlaan - Wolvega	Startdatum analyse	17-Nov-2020
Uw ordernummer		Datum einde analyse	23-Nov-2020
Uw monsternemer	Riemer Veltmaat	Rapportagedatum	23-Nov-2020/17:07
		Bijlage	A, B, C
		Pagina	1/2

Analyse	Eenheid	1	2
<b>Voorbehandeling</b>			
Cryogeen malen AS3000		Uitgevoerd	Uitgevoerd
<b>Bodemkundige analyses</b>			
S Droge stof	% (m/m)	81.2	89.6
S Organische stof	% (m/m) ds	4.0	2.1
Gloeirest	% (m/m) ds	96	98
S Korrelgrootte < 2 µm (Lutum)	% (m/m) ds	3.4	2.2
<b>Metalen</b>			
S Barium (Ba)	mg/kg ds	<20	53
S Cadmium (Cd)	mg/kg ds	<0.20	<0.20
S Kobalt (Co)	mg/kg ds	<3.0	4.1
S Koper (Cu)	mg/kg ds	<5.0	15
S Kwik (Hg)	mg/kg ds	0.058	0.053
S Molybdeen (Mo)	mg/kg ds	<1.5	<1.5
S Nikkel (Ni)	mg/kg ds	<4.0	11
S Lood (Pb)	mg/kg ds	43	82
S Zink (Zn)	mg/kg ds	<20	35
<b>Minerale olie</b>			
Minerale olie (C10-C12)	mg/kg ds	<3.0	<3.0
Minerale olie (C12-C16)	mg/kg ds	<5.0	<5.0
Minerale olie (C16-C21)	mg/kg ds	<5.0	11
Minerale olie (C21-C30)	mg/kg ds	<11	32
Minerale olie (C30-C35)	mg/kg ds	8.8	15
Minerale olie (C35-C40)	mg/kg ds	<6.0	<6.0
S Minerale olie totaal (C10-C40)	mg/kg ds	<35	66
Chromatogram olie (GC)			Zie bijl.
<b>Polychloorbifenylen, PCB</b>			
S PCB 28	mg/kg ds	<0.0010	<0.0010
S PCB 52	mg/kg ds	<0.0010	<0.0010
S PCB 101	mg/kg ds	<0.0010	<0.0010

Nr.	Uw monsteromschrijving	Opgegeven monstermatrix	Monster nr.
1	Boring C3A (1.1-1.4)	Grond (AS3000)	11707204
2	Boring C3B (0.5-0.9)	Grond (AS3000)	11707205

Eurofins Analytico B.V.

Gildeweg 42-46  
3771 NB Barneveld  
P.O. Box 459  
3770 AL Barneveld NL

Tel. +31 (0)34 242 63 00  
Fax +31 (0)34 242 63 99  
E-mail info-env@eurofins.nl  
Site www.eurofins.nl

BNP Paribas S.A. 227 9245 25  
IBAN: NL71BNPA0227924525  
BIC: BNPANL2A  
KvK/CoC No. 09088623  
BTW/VAT No. NL 8043.14.883.B01



Q: door RvA geaccrediteerde verrichting  
R: AP04 erkende en geaccrediteerde verrichting  
S: AS SIKB erkende en geaccrediteerde verrichting  
V: VLAREL erkende verrichting  
W: Waals Gewest erkende verrichting

Dit certificaat mag uitsluitend in zijn geheel worden gereproduceerd.  
Eurofins Analytico B.V. is ISO 14001: 2015 gecertificeerd door TÜV en erkend door het Vlaamse Gewest (OVAM en Dep. Omgeving), het Brusselse Gewest (BIM), het Waalse Gewest (DGRNE-OWD) en door de overheid van Luxemburg (MEV).





## Analysecertificaat

Uw project/verslagnummer	20064616	Certificaatnummer/Versie	2020183615/1
Uw projectnaam	Hoofdstraat Oost/Spoorlaan - Wolvega	Startdatum analyse	17-Nov-2020
Uw ordernummer		Datum einde analyse	23-Nov-2020
Uw monsternemer	Riemer Veltmaat	Rapportagedatum	23-Nov-2020/17:07
		Bijlage	A, B, C
		Pagina	2/2

Analyse	Eenheid	1	2
S PCB 118	mg/kg ds	<0.0010	<0.0010
S PCB 138	mg/kg ds	<0.0010	<0.0010
S PCB 153	mg/kg ds	<0.0010	<0.0010
S PCB 180	mg/kg ds	<0.0010	<0.0010
S PCB (som 7) (factor 0,7)	mg/kg ds	0.0049 <sup>1)</sup>	0.0049 <sup>1)</sup>
<b>Polycyclische Aromatische Koolwaterstoffen, PAK</b>			
S Naftaleen	mg/kg ds	<0.050	0.056
S Fenanthreen	mg/kg ds	<0.050	0.32
S Anthraceen	mg/kg ds	<0.050	0.13
S Fluorantheen	mg/kg ds	<0.050	0.59
S Benzo(a)anthraceen	mg/kg ds	<0.050	0.39
S Chryseen	mg/kg ds	<0.050	0.45
S Benzo(k)fluorantheen	mg/kg ds	<0.050	0.20
S Benzo(a)pyreen	mg/kg ds	<0.050	0.65
S Benzo(ghi)peryleen	mg/kg ds	<0.050	0.60
S Indeno(123-cd)pyreen	mg/kg ds	<0.050	0.55
S PAK VROM (10) (factor 0,7)	mg/kg ds	0.35 <sup>1)</sup>	3.9

### Nr. Uw monsteromschrijving

- 1 Boring C3A (1.1-1.4)
- 2 Boring C3B (0.5-0.9)

### Opgegeven monstermatrix

- Grond (AS3000)  
Grond (AS3000)

### Monster nr.

- 11707204  
11707205

Eurofins Analytico B.V.

Gildeweg 42-46  
3771 NB Barneveld  
P.O. Box 459  
3770 AL Barneveld NL

Tel. +31 (0)34 242 63 00  
Fax +31 (0)34 242 63 99  
E-mail info-env@eurofins.nl  
Site www.eurofins.nl

BNP Paribas S.A. 227 9245 25  
IBAN: NL71BNPA0227924525  
BIC: BNPANL2A  
KvK/CoC No. 09088623  
BTW/VAT No. NL 8043.14.883.B01



Q: door RvA geaccrediteerde verrichting  
R: AP04 erkende en geaccrediteerde verrichting  
S: AS SIKB erkende en geaccrediteerde verrichting  
V: VLAREL erkende verrichting  
W: Waals Gewest erkende verrichting

Dit certificaat mag uitsluitend in zijn geheel worden gereproduceerd.  
Eurofins Analytico B.V. is ISO 14001: 2015 gecertificeerd door TÜV en erkend door het Vlaamse Gewest (OVAM en Dep. Omgeving), het Brusselse Gewest (BIM), het Waalse Gewest (DGRNE-OWD) en door de overheid van Luxemburg (MEV).



Akkoord  
Pr. coörd.

VA



**Bijlage (A) met de opgegeven deelmonsterinformatie behorende bij het analysecertificaat. 2020183615/1**

Pagina 1/1

Monster nr.	Uw monsteromschrijving			Uw datum monstername	Monsteromsch./Monstername ID
	Barcode	Boornr	Van Tot		
11707204	Boring C3A (1.1-1.4)			17-Nov-2020	
0538452794	C3A	110	140		
11707205	Boring C3B (0.5-0.9)			17-Nov-2020	
0538453089	C3B	50	90		



**Eurofins Analytico B.V.**

Gildeweg 42-46  
 3771 NB Barneveld  
 P.O. Box 459  
 3770 AL Barneveld NL  
 Tel. +31 (0)34 242 63 00  
 Fax +31 (0)34 242 63 99  
 E-mail info-env@eurofins.nl  
 Site www.eurofins.nl

BNP Paribas S.A. 227 9245 25  
 IBAN: NL71BNPA0227924525  
 BIC: BNPANL2A  
 KvK/CoC No. 09088623  
 BTW/VAT No. NL 8043.14.883.B01

Eurofins Analytico B.V. is ISO 14001: 2015 gecertificeerd door TÜV en erkend door het Vlaamse Gewest (OVAM en Dep. Omgeving), het Brusselse Gewest (BIM), het Waalse Gewest (DGRNE-OWD) en door de overheid van Luxemburg (MEV).

**Bijlage (B) met opmerkingen behorende bij analysecertificaat 2020183615/1**

Pagina 1/1

**Opmerking 1)**De toetswaarde van de som is gelijk aan de sommatie van  $0,7 \times RG$ **Eurofins Analytico B.V.**

Gildeweg 42-46      Tel. +31 (0)34 242 63 00  
3771 NB Barneveld      Fax +31 (0)34 242 63 99  
P.O. Box 459      E-mail [info-env@eurofins.nl](mailto:info-env@eurofins.nl)  
3770 AL Barneveld NL      Site [www.eurofins.nl](http://www.eurofins.nl)

BNP Paribas S.A. 227 9245 25  
IBAN: NL71BNPA0227924525  
BIC: BNPANL2A  
KvK/CoC No. 09088623  
BTW/VAT No. NL 8043.14.883.B01

Eurofins Analytico B.V. is ISO 14001: 2015 gecertificeerd door TÜV en erkend door het Vlaamse Gewest (OVAM en Dep. Omgeving), het Brusselse Gewest (BIM), het Waalse Gewest (DGRNE-OWD) en door de overheid van Luxemburg (MEV).

**Bijlage (C) met methodeverwijzingen behorende bij analysecertificaat 2020183615/1**

Pagina 1/1

Analyse	Methode	Techniek	Methode referentie
<b>Voorbehandeling</b>			
Cryogeen malen	W0106	Voorbehandeling	AS3000
<b>Bodemkundige analyses</b>			
Droge Stof	W0104	Gravimetrie	pb 3010-2 en NEN-EN 15934
Organische stof (gloeiverlies)	W0109	Gravimetrie	pb 3010-3 en NEN 5754
Korrelgrootte < 2 µm (lutum)	W0171	Sedimentatie	pb 3010-4 en NEN 5753
<b>Metalen</b>			
Barium (Ba)	W0423	ICP-MS	pb 3010-5 en NEN-EN-ISO 17294-2
Cadmium (Cd)	W0423	ICP-MS	pb 3010-5 en NEN-EN-ISO 17294-2
Kobalt (Co)	W0423	ICP-MS	pb 3010-5 en NEN-EN-ISO 17294-2
Koper (Cu)	W0423	ICP-MS	pb 3010-5 en NEN-EN-ISO 17294-2
Kwik (Hg)	W0423	ICP-MS	pb 3010-5 en NEN-EN-ISO 17294-2
Molybdeen (Mo)	W0423	ICP-MS	pb 3010-5 en NEN-EN-ISO 17294-2
Nikkel (Ni)	W0423	ICP-MS	pb 3010-5 en NEN-EN-ISO 17294-2
Lood (Pb)	W0423	ICP-MS	pb 3010-5 en NEN-EN-ISO 17294-2
Zink (Zn)	W0423	ICP-MS	pb 3010-5 en NEN-EN-ISO 17294-2
<b>Minerale olie</b>			
Minerale Olie (C10-C40)	W0202	GC-FID	pb 3010-7 en NEN-EN-ISO 16703
Chromatogram M0 (GC)	W0202	GC-FID	NEN-EN-ISO 16703
<b>Polychloorbifenylen, PCB</b>			
PCB (7)	W0271	GC-MS	pb 3010-8 en NEN 6980
<b>Polycyclische Aromatische Koolwaterstoffen, PAK</b>			
PAK (10) (VR0M)	W0271	GC-MS	pb. 3010-6 en NEN-ISO 18287
PAK som AS3000/AP04	W0271	GC-MS	pb. 3010-6 en NEN-ISO 18287

Nadere informatie over de toegepaste onderzoeksmethoden alsmede een classificatie van de meetonzekerheid staan vermeld in ons overzicht "Specificaties analysemethoden", versie juni 2020.

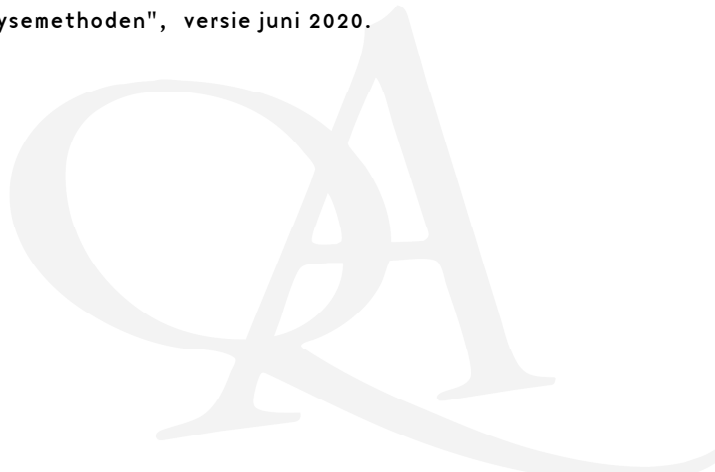

**Chromatogram TPH/ Mineral Oil**

Sample ID.: 11707205  
 Certificate no.: 2020183615  
 Sample description.: Boring C3B (0.5-0.9)  
 V

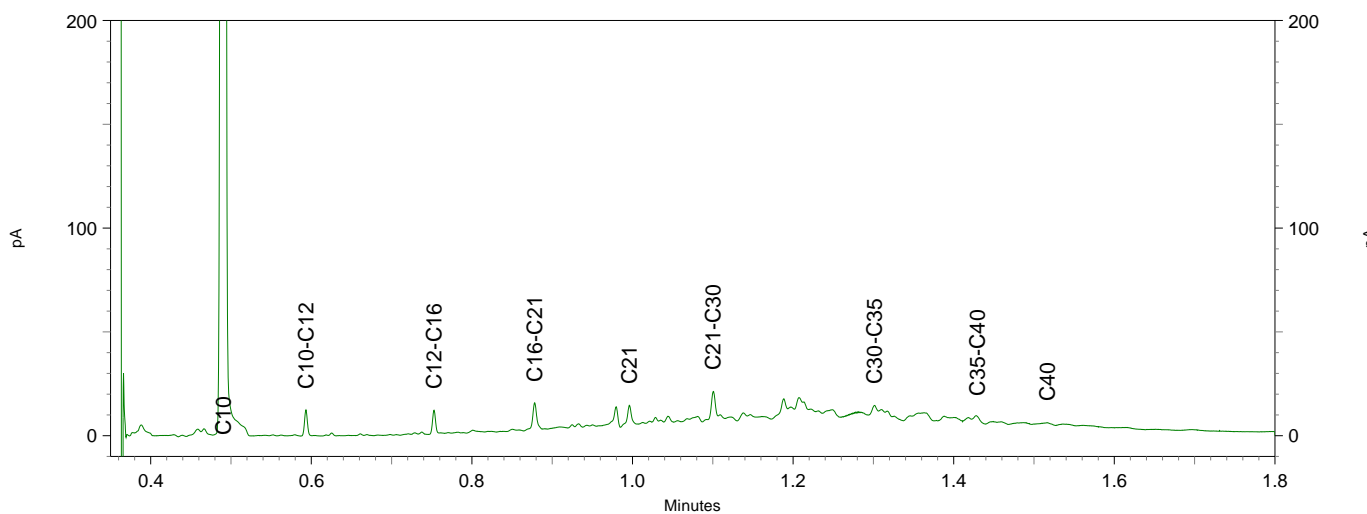
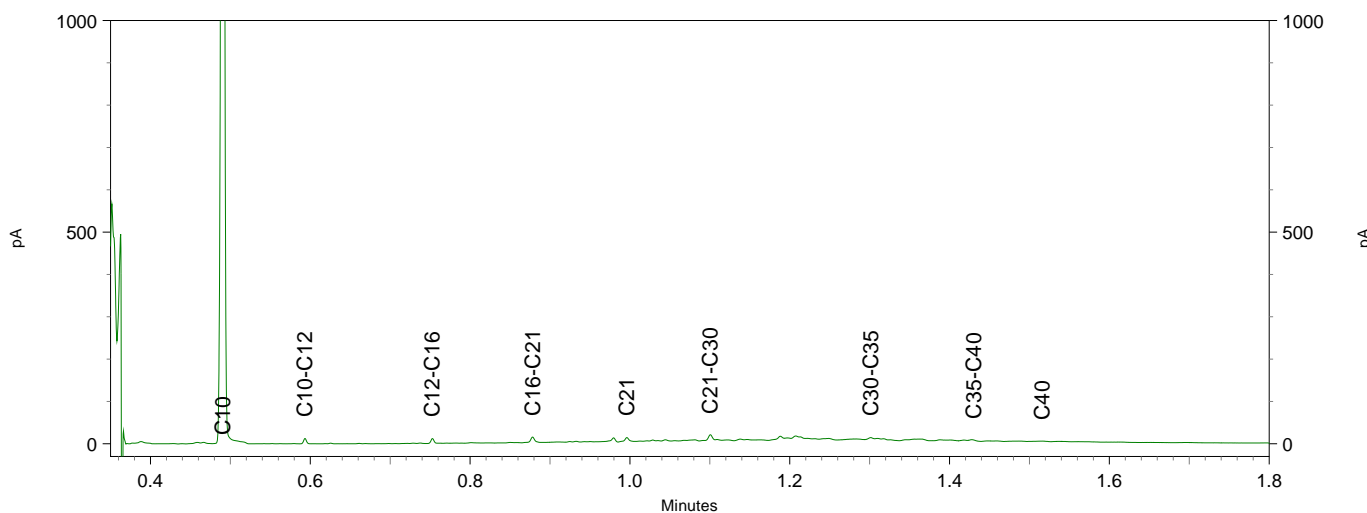
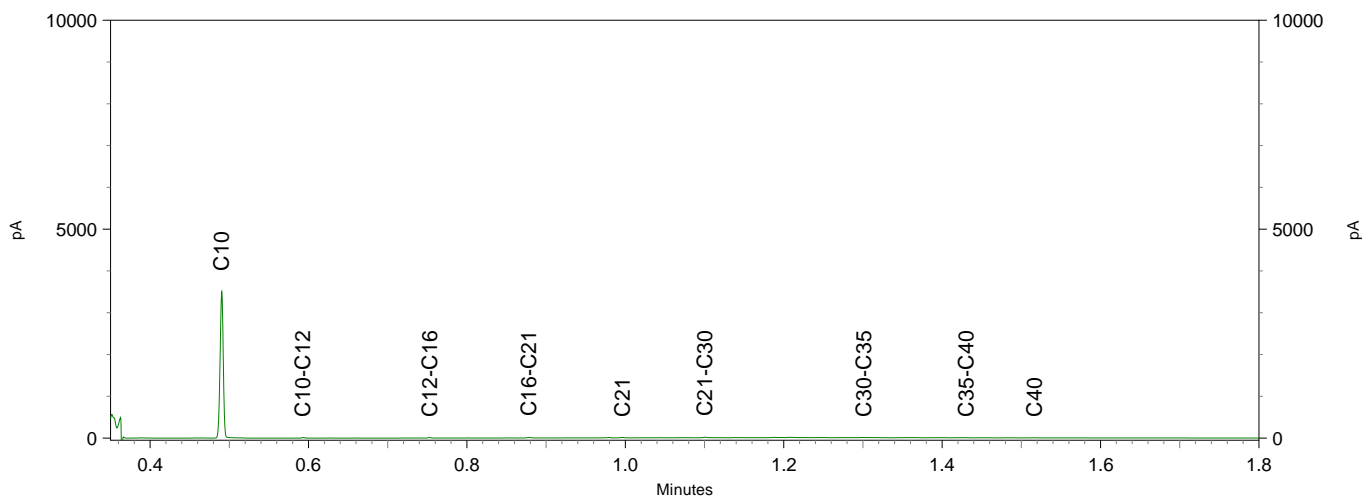

**BoToVa T12 Toetsing Wbb grond**

Projectnummer	20064616
Projectnaam	Hoofdstraat Oost/Spoorlaan - Wolvega
Ordernummer	
Datum monsternamen	17-11-2020
Monsternemer	Riemer Veltmaat
Certificaatnummer	2020183615
Startdatum	17-11-2020
Rapportagedatum	23-11-2020

Analyse	Eenheid	1	GSSD	Oordeel	RG	AW	T	I
<b>Bodemtype correctie</b>								
Organische stof		4						
Korrelgrootte < 2 µm (Lutum)		3,4						
<b>Voorbehandeling</b>								
Cryogeen malen AS3000		Uitgevoerd						
<b>Bodemkundige analyses</b>								
Droge stof	% (m/m)	81,2	81,2					
Organische stof	% (m/m) ds	4	4					
Gloeirest	% (m/m) ds	96						
Korrelgrootte < 2 µm (Lutum)	% (m/m) ds	3,4	3,4					
<b>Metalen</b>								
Barium (Ba)	mg/kg ds	<20	46,17		20	190	555	920
Cadmium (Cd)	mg/kg ds	<0,20	0,2164	-	0,2	0,6	6,8	13
Kobalt (Co)	mg/kg ds	<3,0	6,402	-	3	15	103	190
Koper (Cu)	mg/kg ds	<5,0	6,481	-	5	40	115	190
Kwik (Hg)	mg/kg ds	0,058	0,0802	-	0,05	0,15	18,1	36
Molybdeen (Mo)	mg/kg ds	<1,5	1,05	-	1,5	1,5	95,8	190
Nikkel (Ni)	mg/kg ds	<4,0	7,313	-	4	35	67,5	100
Lood (Pb)	mg/kg ds	43	63,68	*	10	50	290	530
Zink (Zn)	mg/kg ds	<20	29,61	-	20	140	430	720
<b>Minerale olie</b>								
Minerale olie (C10-C12)	mg/kg ds	<3,0	5,25					
Minerale olie (C12-C16)	mg/kg ds	<5,0	8,75					
Minerale olie (C16-C21)	mg/kg ds	<5,0	8,75					
Minerale olie (C21-C30)	mg/kg ds	<11	19,25					
Minerale olie (C30-C35)	mg/kg ds	8,8	22					
Minerale olie (C35-C40)	mg/kg ds	<6,0	10,5					
Minerale olie totaal (C10-C40)	mg/kg ds	<35	61,25	-	35	190	2600	5000
<b>Polychloorbifenylen, PCB</b>								
PCB 28	mg/kg ds	<0,0010	0,0017					
PCB 52	mg/kg ds	<0,0010	0,0017					
PCB 101	mg/kg ds	<0,0010	0,0017					
PCB 118	mg/kg ds	<0,0010	0,0017					
PCB 138	mg/kg ds	<0,0010	0,0017					
PCB 153	mg/kg ds	<0,0010	0,0017					
PCB 180	mg/kg ds	<0,0010	0,0017					
PCB (som 7) (factor 0,7)	mg/kg ds	0,0049	0,0122	-	0,007	0,02	0,51	1
<b>Polycyclische Aromatische Koolwaterstoffen, PAK</b>								
Naftaleen	mg/kg ds	<0,050	0,035					
Fenanthreen	mg/kg ds	<0,050	0,035					
Anthraceen	mg/kg ds	<0,050	0,035					
Fluorantheen	mg/kg ds	<0,050	0,035					
Benzo(a)anthraceen	mg/kg ds	<0,050	0,035					
Chryseen	mg/kg ds	<0,050	0,035					
Benzo(k)fluorantheen	mg/kg ds	<0,050	0,035					
Benzo(a)pyreen	mg/kg ds	<0,050	0,035					
Benzo(ghi)perylene	mg/kg ds	<0,050	0,035					
Indeno(123-cd)pyreen	mg/kg ds	<0,050	0,035					
PAK VROM (10) (factor 0,7)	mg/kg ds	0,35	0,35	-	0,35	1,5	20,8	40

**Legenda**

Nr.	Analytico-nr	Monster
1	11707204	Boring C3A (1.1-1.4)

Eindoordeel: Voldoet aan Achtergrondwaarde

**Gebruikte afkortingen**

-	kleiner dan of gelijk aan Achtergrondwaarde
*	groter dan Achtergrondwaarde
**	groter dan Tussenwaarde
***	groter dan Interventiewaarde

GSSD	Gestandaardiseerd gehalte
RG	Vereiste Rapportagegrens
AW	Achtergrondwaarde
T	Tussenwaarde
I	Interventiewaarde

Deze toetsing is uitgevoerd met behulp van BoToVa.

Zie voor info: <http://www.rwsleefomgeving.nl/onderwerpen/bodem-ondergrond/bbk/instrumenten/botova/>  
 N.B.: de vermelde tussenwaarde is door PAIS berekend en is niet afkomstig uit BoToVa

**BoToVa T12 Toetsing Wbb grond**

Projectnummer 20064616  
 Projectnaam Hoofdstraat Oost/Spoorlaan - Wolvega  
 Ordernummer  
 Datum monsternamen 17-11-2020  
 Monsternemer Riemer Veltmaat  
 Certificaatnummer 2020183615  
 Startdatum 17-11-2020  
 Rapportagedatum 23-11-2020

Analyse	Eenheid	2	GSSD	Oordeel	RG	AW	T	I
<b>Bodemtype correctie</b>								
Organische stof		2,1						
Korrelgrootte < 2 µm (Lutum)		2,2						
<b>Voorbehandeling</b>								
Cryogeen malen AS3000		Uitgevoerd						
<b>Bodemkundige analyses</b>								
Droge stof	% (m/m)	89,6	89,6					
Organische stof	% (m/m) ds	2,1	2,1					
Gloeirest	% (m/m) ds	98						
Korrelgrootte < 2 µm (Lutum)	% (m/m) ds	2,2	2,2					
<b>Metalen</b>								
Barium (Ba)	mg/kg ds	53	200,4		20	190	555	920
Cadmium (Cd)	mg/kg ds	<0,20	0,2392	-	0,2	0,6	6,8	13
Kobalt (Co)	mg/kg ds	4,1	14,11	-	3	15	103	190
Koper (Cu)	mg/kg ds	15	30,72	-	5	40	115	190
Kwik (Hg)	mg/kg ds	0,053	0,0758	-	0,05	0,15	18,1	36
Molybdeen (Mo)	mg/kg ds	<1,5	1,05	-	1,5	1,5	95,8	190
Nikkel (Ni)	mg/kg ds	11	31,56	-	4	35	67,5	100
Lood (Pb)	mg/kg ds	82	128,4	*	10	50	290	530
Zink (Zn)	mg/kg ds	35	82,01	-	20	140	430	720
<b>Minerale olie</b>								
Minerale olie (C10-C12)	mg/kg ds	<3,0	10					
Minerale olie (C12-C16)	mg/kg ds	<5,0	16,67					
Minerale olie (C16-C21)	mg/kg ds	11	52,38					
Minerale olie (C21-C30)	mg/kg ds	32	152,4					
Minerale olie (C30-C35)	mg/kg ds	15	71,43					
Minerale olie (C35-C40)	mg/kg ds	<6,0	20					
Minerale olie totaal (C10-C40)	mg/kg ds	66	314,3	*	35	190	2600	5000
Chromatogram olie (GC)		Zie bijl.						
<b>Polychloorbifenylen, PCB</b>								
PCB 28	mg/kg ds	<0,0010	0,0033					
PCB 52	mg/kg ds	<0,0010	0,0033					
PCB 101	mg/kg ds	<0,0010	0,0033					
PCB 118	mg/kg ds	<0,0010	0,0033					
PCB 138	mg/kg ds	<0,0010	0,0033					
PCB 153	mg/kg ds	<0,0010	0,0033					
PCB 180	mg/kg ds	<0,0010	0,0033					
PCB (som 7) (factor 0,7)	mg/kg ds	0,0049	0,0233	-	0,007	0,02	0,51	1
<b>Polycyclische Aromatische Koolwaterstoffen, PAH</b>								
Naftaleen	mg/kg ds	0,056	0,056					
Fenantheen	mg/kg ds	0,32	0,32					
Anthraceen	mg/kg ds	0,13	0,13					
Fluorantheen	mg/kg ds	0,59	0,59					
Benzo(a)anthraceen	mg/kg ds	0,39	0,39					
Chryseen	mg/kg ds	0,45	0,45					
Benzo(k)fluorantheen	mg/kg ds	0,2	0,2					
Benzo(a)pyreen	mg/kg ds	0,65	0,65					
Benzo(ghi)peryleen	mg/kg ds	0,6	0,6					
Indeno(123-cd)pyreen	mg/kg ds	0,55	0,55					
PAK VROM (10) (factor 0,7)	mg/kg ds	3,9	3,936	*	0,35	1,5	20,8	40

**Legenda**

Nr. Analytico-nr Monster  
 2 11707205 Boring C3B (0.5-0.9)

Eindoordeel: Overschrijding Achtergrondwaarde

**Gebruikte afkortingen**

- kleiner dan of gelijk aan Achtergrondwaarde  
 \* groter dan Achtergrondwaarde  
 \*\* groter dan Tussenwaarde  
 \*\*\* groter dan Interventiewaarde

GSSD Gestandaardiseerd gehalte  
 RG Vereiste Rapportagegrens  
 AW Achtergrondwaarde  
 T Tussenwaarde  
 I Interventiewaarde

Deze toetsing is uitgevoerd met behulp van BoToVa.

Zie voor info: <http://www.rwsleefomgeving.nl/onderwerpen/bodem-ondergrond/bbk/instrumenten/botova/>

N.B.: de vermelde tussenwaarde is door PAIS berekend en is niet afkomstig uit BoToVa



Kruse Milieu BV  
T.a.v. J. Kienstra  
Huyerenseweg 33  
7678 SC GEESTEREN

## Analysecertificaat

Datum: 23-Nov-2020

Hierbij ontvangt u de resultaten van het navolgende laboratoriumonderzoek.

Certificaatnummer/Versie	2020183530/1
Uw project/verslagnummer	20064616
Uw projectnaam	Hoofdstraat Oost/Spoorlaan - Wolvega
Uw ordernummer	
Monster(s) ontvangen	17-Nov-2020

Dit certificaat mag uitsluitend in zijn geheel worden gereproduceerd.  
De analyse resultaten hebben alleen betrekking op het beproefde object.

De grondmonsters worden tot 4 weken na datum ontvangst bewaard en watermonsters tot 2 weken na datum ontvangst. Zonder tegenbericht worden de monsters nadien afgevoerd.  
Indien de monsters langer bewaard dienen te blijven verzoeken wij U dit exemplaar uiterlijk 1 werkdag voor afloop van de standaardbewaarperiode ondertekend aan ons te retourneren. Voor de kosten van het langer bewaren van monsters verwijzen wij naar de prijslijst.

Bewaren tot:

Datum:

Naam:

Handtekening:

Wij vertrouwen erop uw opdracht hiermee naar verwachting te hebben uitgevoerd, mocht U naar aanleiding van dit analysecertificaat nog vragen hebben verzoeken wij U contact op te nemen met de afdeling Verkoop en Advies.

Met vriendelijke groet,

Eurofins Analytico B.V.



Ing. A. Veldhuizen  
Technical Manager

Eurofins Analytico B.V.

Gildeweg 42-46  
3771 NB Barneveld  
P.O. Box 459  
3770 AL Barneveld NL

Tel. +31 (0)34 242 63 00  
Fax +31 (0)34 242 63 99  
E-mail [info-env@eurofins.nl](mailto:info-env@eurofins.nl)  
Site [www.eurofins.nl](http://www.eurofins.nl)

BNP Paribas S.A. 227 9245 25  
IBAN: NL71BNPA0227924525  
BIC: BNPANL2A  
KVK/CoC No. 09088623  
BTW/VAT No. NL 8043.14.883.B01

Eurofins Analytico B.V. is ISO 14001: 2015 gecertificeerd door TÜV en erkend door het Vlaamse Gewest (OVAM en Dep. Omgeving), het Brusselse Gewest (BIM), het Waalse Gewest (DGRNE-OWD) en door de overheid van Luxemburg (MEV).

## Analysecertificaat

Uw project/verslagnummer	20064616	Certificaatnummer/Versie	2020183530/1
Uw projectnaam	Hoofdstraat Oost/Spoorlaan - Wolvega	Startdatum analyse	17-Nov-2020
Uw ordernummer		Datum einde analyse	23-Nov-2020
Uw monsternemer	Riemer Veltmaat	Rapportagedatum	23-Nov-2020/17:07
		Bijlage	A, B, C
		Pagina	1/2

Analyse	Eenheid	1	2	3	4
<b>Voorbehandeling</b>					
Cryogeen malen AS3000		Uitgevoerd	Uitgevoerd	Uitgevoerd	Uitgevoerd
<b>Bodemkundige analyses</b>					
S Droge stof	% (m/m)	88.1	81.0	89.2	84.3
S Organische stof	% (m/m) ds	2.1	5.3	1.8	2.4
Gloeirest	% (m/m) ds	98	95	98	97
S Korrelgrootte < 2 µm (Lutum)	% (m/m) ds	3.1	2.8	2.6	3.0
<b>Metalen</b>					
S Barium (Ba)	mg/kg ds	<20	170	24	<20
S Cadmium (Cd)	mg/kg ds	<0.20	0.30	<0.20	<0.20
S Kobalt (Co)	mg/kg ds	<3.0	<3.0	<3.0	<3.0
S Koper (Cu)	mg/kg ds	<5.0	18	6.5	<5.0
S Kwik (Hg)	mg/kg ds	0.10	0.063	<0.050	<0.050
S Molybdeen (Mo)	mg/kg ds	<1.5	<1.5	<1.5	<1.5
S Nikkel (Ni)	mg/kg ds	<4.0	8.4	4.5	<4.0
S Lood (Pb)	mg/kg ds	29	200	41	<10
S Zink (Zn)	mg/kg ds	26	150	46	<20
<b>Minerale olie</b>					
Minerale olie (C10-C12)	mg/kg ds	<3.0	<3.0	<3.0	<3.0
Minerale olie (C12-C16)	mg/kg ds	<5.0	<5.0	<5.0	<5.0
Minerale olie (C16-C21)	mg/kg ds	<5.0	5.9	<5.0	<5.0
Minerale olie (C21-C30)	mg/kg ds	<11	21	16	<11
Minerale olie (C30-C35)	mg/kg ds	9.2	19	10	5.7
Minerale olie (C35-C40)	mg/kg ds	<6.0	<6.0	<6.0	<6.0
S Minerale olie totaal (C10-C40)	mg/kg ds	<35	54	<35	<35
Chromatogram olie (GC)			Zie bijl.		
<b>Polychloorbifenylen, PCB</b>					
S PCB 28	mg/kg ds	<0.0010	<0.0010	<0.0010	<0.0010
S PCB 52	mg/kg ds	<0.0010	<0.0010	<0.0010	<0.0010
S PCB 101	mg/kg ds	<0.0010	<0.0010	<0.0010	<0.0010

Nr.	Uw monsteromschrijving	Opgegeven monstermatrix	Monster nr.
1	BG I	Grond (AS3000)	11706944
2	BG II	Grond (AS3000)	11706945
3	BG III	Grond (AS3000)	11706946
4	OG	Grond (AS3000)	11706947

Eurofins Analytico B.V.

Gildeweg 42-46  
3771 NB Barneveld  
P.O. Box 459  
3770 AL Barneveld NL

Tel. +31 (0)34 242 63 00  
Fax +31 (0)34 242 63 99  
E-mail info-env@eurofins.nl  
Site www.eurofins.nl

BNP Paribas S.A. 227 9245 25  
IBAN: NL71BNPA0227924525  
BIC: BNPANL2A  
KvK/CoC No. 09088623  
BTW/VAT No. NL 8043.14.883.B01



Q: door RvA geaccrediteerde verrichting  
R: AP04 erkende en geaccrediteerde verrichting  
S: AS SIKB erkende en geaccrediteerde verrichting  
V: VLAREL erkende verrichting  
W: Waals Gewest erkende verrichting

Dit certificaat mag uitsluitend in zijn geheel worden gereproduceerd.  
Eurofins Analytico B.V. is ISO 14001: 2015 gecertificeerd door TÜV  
en erkend door het Vlaamse Gewest (OVAM en Dep. Omgeving),  
het Brusselse Gewest (BIM), het Waalse Gewest (DGRNE-OWD)  
en door de overheid van Luxemburg (MEV).



## Analysecertificaat

Uw project/verslagnummer	20064616	Certificaatnummer/Versie	2020183530/1
Uw projectnaam	Hoofdstraat Oost/Spoorlaan - Wolvega	Startdatum analyse	17-Nov-2020
Uw ordernummer		Datum einde analyse	23-Nov-2020
Uw monsternemer	Riemer Veltmaat	Rapportagedatum	23-Nov-2020/17:07
		Bijlage	A, B, C
		Pagina	2/2

Analyse	Eenheid	1	2	3	4
S PCB 118	mg/kg ds	<0.0010	<0.0010	<0.0010	<0.0010
S PCB 138	mg/kg ds	<0.0010	<0.0010	<0.0010	<0.0010
S PCB 153	mg/kg ds	<0.0010	<0.0010	<0.0010	<0.0010
S PCB 180	mg/kg ds	<0.0010	<0.0010	<0.0010	<0.0010
S PCB (som 7) (factor 0,7)	mg/kg ds	0.0049 <sup>1)</sup>	0.0049 <sup>1)</sup>	0.0049 <sup>1)</sup>	0.0049 <sup>1)</sup>
<b>Polycyclische Aromatische Koolwaterstoffen, PAK</b>					
S Naftaleen	mg/kg ds	<0.050	<0.050	<0.050	<0.050
S Fenanthreen	mg/kg ds	0.15	0.17	0.13	<0.050
S Anthraceen	mg/kg ds	<0.050	0.062	0.055	<0.050
S Fluorantheen	mg/kg ds	0.36	0.57	0.28	<0.050
S Benzo(a)anthraceen	mg/kg ds	0.17	0.29	0.17	<0.050
S Chryseen	mg/kg ds	0.19	0.33	0.19	<0.050
S Benzo(k)fluorantheen	mg/kg ds	0.084	0.14	0.081	<0.050
S Benzo(a)pyreen	mg/kg ds	0.15	0.27	0.16	<0.050
S Benzo(ghi)peryleen	mg/kg ds	0.13	0.22	0.14	<0.050
S Indeno(123-cd)pyreen	mg/kg ds	0.15	0.26	0.16	<0.050
S PAK VROM (10) (factor 0,7)	mg/kg ds	1.5	2.3	1.4	0.35 <sup>1)</sup>

### Nr. Uw monsteromschrijving

Nr.	Uw monsteromschrijving	Opgegeven monstermatrix	Monster nr.
1	BG I	Grond (AS3000)	11706944
2	BG II	Grond (AS3000)	11706945
3	BG III	Grond (AS3000)	11706946
4	OG	Grond (AS3000)	11706947

Eurofins Analytico B.V.

Gildeweg 42-46  
3771 NB Barneveld  
P.O. Box 459  
3770 AL Barneveld NL

Tel. +31 (0)34 242 63 00  
Fax +31 (0)34 242 63 99  
E-mail info-env@eurofins.nl  
Site www.eurofins.nl

BNP Paribas S.A. 227 9245 25  
IBAN: NL71BNPA0227924525  
BIC: BNPANL2A  
KvK/CoC No. 09088623  
BTW/VAT No. NL 8043.14.883.B01



Q: door RvA geaccrediteerde verrichting  
R: AP04 erkende en geaccrediteerde verrichting  
S: AS SIKB erkende en geaccrediteerde verrichting  
V: VLAREL erkende verrichting  
W: Waals Gewest erkende verrichting

Dit certificaat mag uitsluitend in zijn geheel worden gereproduceerd.  
Eurofins Analytico B.V. is ISO 14001: 2015 gecertificeerd door TÜV en erkend door het Vlaamse Gewest (OVAM en Dep. Omgeving), het Brusselse Gewest (BIM), het Waalse Gewest (DGRNE-OWD) en door de overheid van Luxemburg (MEV).



Akkoord  
Pr. coörd.

VA



**Bijlage (A) met de opgegeven deelmonsterinformatie behorende bij het analysecertificaat. 2020183530/1**

Pagina 1/1

Monster nr.	Uw monsteromschrijving			Uw datum monstername	Monsteromsch./Monstername ID
	Barcode	Boornr	Van Tot		
11706944	BG I				
0538452805	30	75	100	17-Nov-2020	
0538453095	32	75	100	17-Nov-2020	
0538453087	33	55	100	17-Nov-2020	
0538453080	22	45	75	17-Nov-2020	
11706945	BG II				
0538452201	24	30	80	17-Nov-2020	
0538452199	23	30	80	17-Nov-2020	
0538453615	27	50	100	17-Nov-2020	
0538452676	28	70	90	17-Nov-2020	
11706946	BG III				
0538452670	29	20	60	17-Nov-2020	
0538452183	25	40	50	17-Nov-2020	
11706947	OG				
0538453073	21	175	200	17-Nov-2020	
0538453082	22	75	115	17-Nov-2020	
0538453084	22	115	165	17-Nov-2020	
0538452185	23	120	160	17-Nov-2020	



**Eurofins Analytico B.V.**

Gildeweg 42-46  
3771 NB Barneveld  
P.O. Box 459  
3770 AL Barneveld NL

Tel. +31 (0)34 242 63 00  
Fax +31 (0)34 242 63 99  
E-mail info-env@eurofins.nl  
Site www.eurofins.nl

BNP Paribas S.A. 227 9245 25  
IBAN: NL71BNP0227924525  
BIC: BNPANL2A  
KvK/CoC No. 09088623  
BTW/VAT No. NL 8043.14.883.B01

Eurofins Analytico B.V. is ISO 14001: 2015 gecertificeerd door TÜV en erkend door het Vlaamse Gewest (OVAM en Dep. Omgeving), het Brusselse Gewest (BIM), het Waalse Gewest (DGRNE-OWD) en door de overheid van Luxemburg (MEV).

**Bijlage (B) met opmerkingen behorende bij analysecertificaat 2020183530/1**

Pagina 1/1

**Opmerking 1)**De toetswaarde van de som is gelijk aan de sommatie van  $0,7 \star RG$ **Eurofins Analytico B.V.**

Gildeweg 42-46      Tel. +31 (0)34 242 63 00  
3771 NB Barneveld      Fax +31 (0)34 242 63 99  
P.O. Box 459      E-mail [info-env@eurofins.nl](mailto:info-env@eurofins.nl)  
3770 AL Barneveld NL      Site [www.eurofins.nl](http://www.eurofins.nl)

BNP Paribas S.A. 227 9245 25  
IBAN: NL71BNPA0227924525  
BIC: BNPANL2A  
KvK/CoC No. 09088623  
BTW/VAT No. NL 8043.14.883.B01

Eurofins Analytico B.V. is ISO 14001: 2015 gecertificeerd door TÜV en erkend door het Vlaamse Gewest (OVAM en Dep. Omgeving), het Brusselse Gewest (BIM), het Waalse Gewest (DGRNE-OWD) en door de overheid van Luxemburg (MEV).

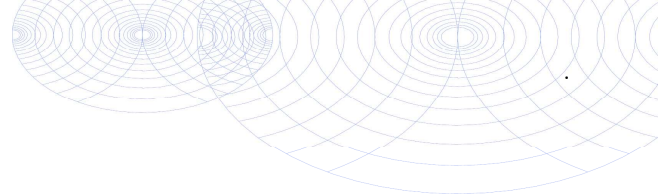

**Bijlage (C) met methodeverwijzingen behorende bij analysecertificaat 2020183530/1**

Analyse	Methode	Techniek	Methode referentie
<b>Voorbehandeling</b>			
Cryogeen malen	W0106	Voorbehandeling	AS3000
<b>Bodemkundige analyses</b>			
Droge Stof	W0104	Gravimetrie	pb 3010-2 en NEN-EN 15934
Organische stof (gloeiverlies)	W0109	Gravimetrie	pb 3010-3 en NEN 5754
Korrelgrootte < 2 µm (lutum)	W0171	Sedimentatie	pb 3010-4 en NEN 5753
<b>Metalen</b>			
Barium (Ba)	W0423	ICP-MS	pb 3010-5 en NEN-EN-ISO 17294-2
Cadmium (Cd)	W0423	ICP-MS	pb 3010-5 en NEN-EN-ISO 17294-2
Kobalt (Co)	W0423	ICP-MS	pb 3010-5 en NEN-EN-ISO 17294-2
Koper (Cu)	W0423	ICP-MS	pb 3010-5 en NEN-EN-ISO 17294-2
Kwik (Hg)	W0423	ICP-MS	pb 3010-5 en NEN-EN-ISO 17294-2
Molybdeen (Mo)	W0423	ICP-MS	pb 3010-5 en NEN-EN-ISO 17294-2
Nikkel (Ni)	W0423	ICP-MS	pb 3010-5 en NEN-EN-ISO 17294-2
Lood (Pb)	W0423	ICP-MS	pb 3010-5 en NEN-EN-ISO 17294-2
Zink (Zn)	W0423	ICP-MS	pb 3010-5 en NEN-EN-ISO 17294-2
<b>Minerale olie</b>			
Minerale Olie (C10-C40)	W0202	GC-FID	pb 3010-7 en NEN-EN-ISO 16703
Chromatogram M0 (GC)	W0202	GC-FID	NEN-EN-ISO 16703
<b>Polychloorbifenylen, PCB</b>			
PCB (7)	W0271	GC-MS	pb 3010-8 en NEN 6980
<b>Polycyclische Aromatische Koolwaterstoffen, PAK</b>			
PAK som AS3000/AP04	W0271	GC-MS	pb. 3010-6 en NEN-ISO 18287
PAK (10) (VR0M)	W0271	GC-MS	pb. 3010-6 en NEN-ISO 18287

Nadere informatie over de toegepaste onderzoeksmethoden alsmede een classificatie van de meetonzekerheid staan vermeld in ons overzicht "Specificaties analysemethoden", versie juni 2020.

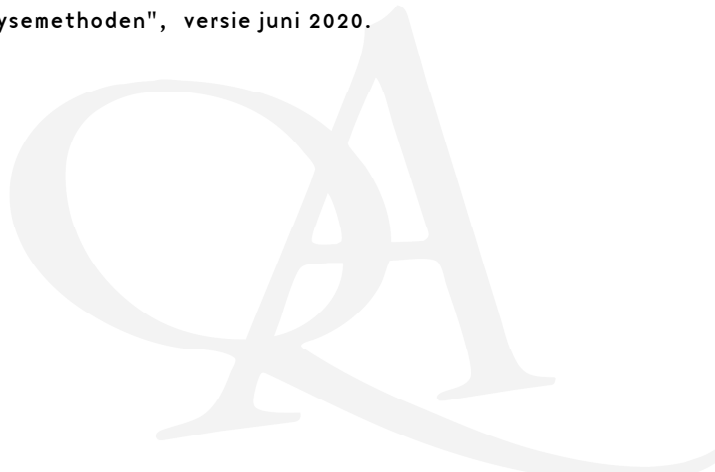

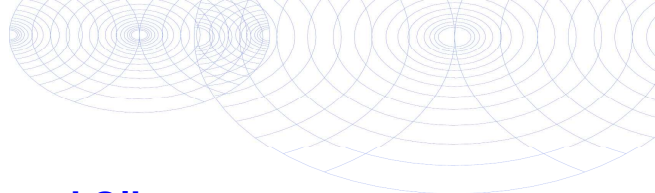

**Chromatogram TPH/ Mineral Oil**

Sample ID.: 11706945  
 Certificate no.: 2020183530  
 Sample description.: BG II  
 V

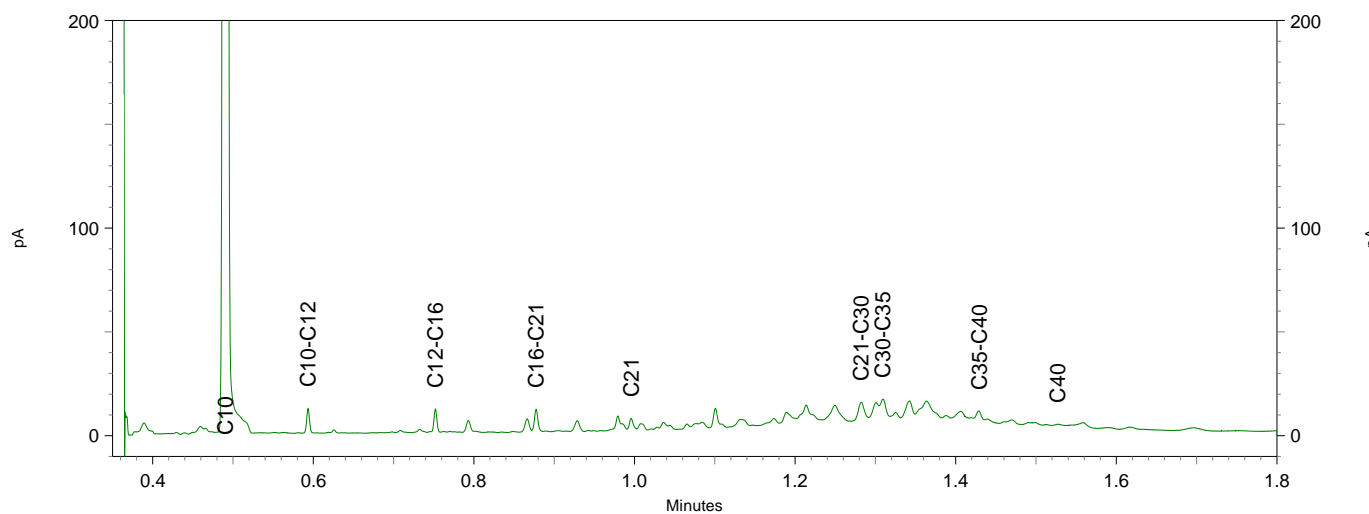
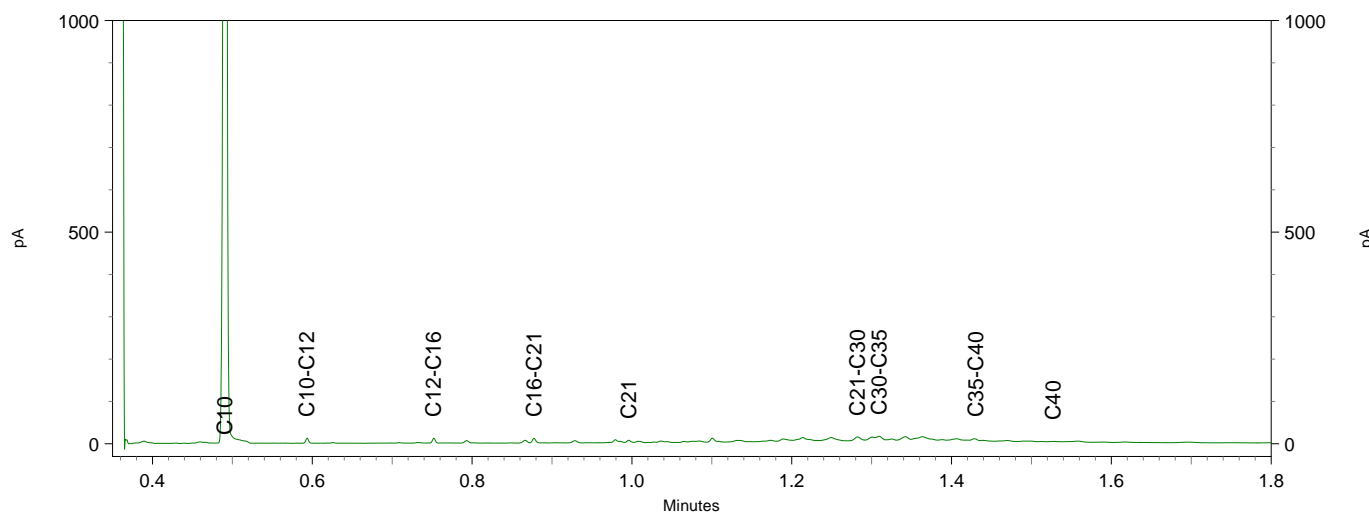
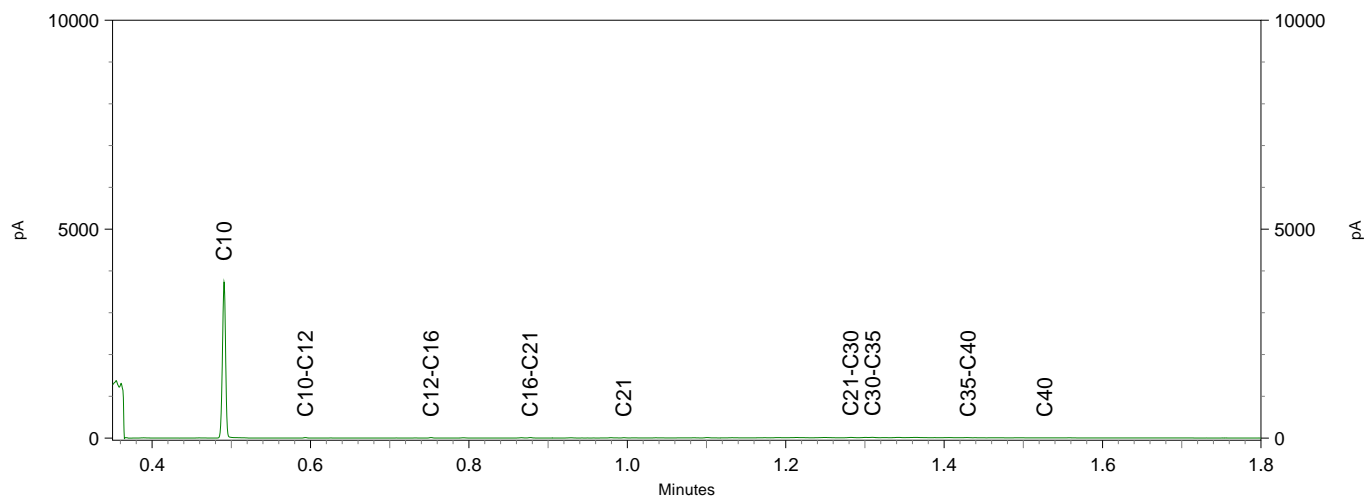

**BoToVa T12 Toetsing Wbb grond**

Projectnummer 20064616  
 Projectnaam Hoofdstraat Oost/Spoorlaan - Wolvega  
 Ordernummer  
 Datum monsternamen 17-11-2020  
 Monsternemer Riemer Veltmaat  
 Certificaatnummer 2020183530  
 Startdatum 17-11-2020  
 Rapportagedatum 23-11-2020

Analyse	Eenheid	1	GSSD	Oordeel	RG	AW	T	I
<b>Bodemtype correctie</b>								
Organische stof		2,1						
Korrelgrootte < 2 µm (Lutum)		3,1						
<b>Voorbehandeling</b>								
Cryogeen malen AS3000			Uitgevoerd					
<b>Bodemkundige analyses</b>								
Droge stof	% (m/m)	88,1	88,1					
Organische stof	% (m/m) ds	2,1	2,1					
Gloeirest	% (m/m) ds	98						
Korrelgrootte < 2 µm (Lutum)	% (m/m) ds	3,1	3,1					
<b>Metalen</b>								
Barium (Ba)	mg/kg ds	<20	47,69		20	190	555	920
Cadmium (Cd)	mg/kg ds	<0,20	0,2359	-	0,2	0,6	6,8	13
Kobalt (Co)	mg/kg ds	<3,0	6,59	-	3	15	103	190
Koper (Cu)	mg/kg ds	<5,0	6,954	-	5	40	115	190
Kwik (Hg)	mg/kg ds	0,1	0,141	-	0,05	0,15	18,1	36
Molybdeen (Mo)	mg/kg ds	<1,5	1,05	-	1,5	1,5	95,8	190
Nikkel (Ni)	mg/kg ds	<4,0	7,481	-	4	35	67,5	100
Lood (Pb)	mg/kg ds	29	44,66	-	10	50	290	530
Zink (Zn)	mg/kg ds	26	58,29	-	20	140	430	720
<b>Minerale olie</b>								
Minerale olie (C10-C12)	mg/kg ds	<3,0	10					
Minerale olie (C12-C16)	mg/kg ds	<5,0	16,67					
Minerale olie (C16-C21)	mg/kg ds	<5,0	16,67					
Minerale olie (C21-C30)	mg/kg ds	<11	36,67					
Minerale olie (C30-C35)	mg/kg ds	9,2	43,81					
Minerale olie (C35-C40)	mg/kg ds	<6,0	20					
Minerale olie totaal (C10-C40)	mg/kg ds	<35	116,7	-	35	190	2600	5000
<b>Polychloorbifenylen, PCB</b>								
PCB 28	mg/kg ds	<0,0010	0,0033					
PCB 52	mg/kg ds	<0,0010	0,0033					
PCB 101	mg/kg ds	<0,0010	0,0033					
PCB 118	mg/kg ds	<0,0010	0,0033					
PCB 138	mg/kg ds	<0,0010	0,0033					
PCB 153	mg/kg ds	<0,0010	0,0033					
PCB 180	mg/kg ds	<0,0010	0,0033					
PCB (som 7) (factor 0,7)	mg/kg ds	0,0049	0,0233	-	0,007	0,02	0,51	1
<b>Polycyclische Aromatische Koolwaterstoffen, PAK</b>								
Naftaleen	mg/kg ds	<0,050	0,035					
Fenanthreen	mg/kg ds	0,15	0,15					
Anthraceen	mg/kg ds	<0,050	0,035					
Fluorantheen	mg/kg ds	0,36	0,36					
Benzo(a)anthraceen	mg/kg ds	0,17	0,17					
Chryseen	mg/kg ds	0,19	0,19					
Benzo(k)fluorantheen	mg/kg ds	0,084	0,084					
Benzo(a)pyreen	mg/kg ds	0,15	0,15					
Benzo(ghi)perylene	mg/kg ds	0,13	0,13					
Indeno(123-cd)pyreen	mg/kg ds	0,15	0,15					
PAK VROM (10) (factor 0,7)	mg/kg ds	1,5	1,454	-	0,35	1,5	20,8	40

**Legenda**

Nr. Analytico-nr Monster  
 1 11706944 BG I

Eindoordeel: Voldoet aan Achtergrondwaarde

**Gebruikte afkortingen**

- kleiner dan of gelijk aan Achtergrondwaarde  
 \* groter dan Achtergrondwaarde  
 \*\* groter dan Tussenwaarde  
 \*\*\* groter dan Interventiewaarde

GSSD Gestandaardiseerd gehalte  
 RG Vereiste Rapportagegrens  
 AW Achtergrondwaarde  
 T Tussenwaarde  
 I Interventiewaarde

Deze toetsing is uitgevoerd met behulp van BoToVa.

Zie voor info: <http://www.rwsleefomgeving.nl/onderwerpen/bodem-ondergrond/bbk/instrumenten/botova/>  
 N.B.: de vermelde tussenwaarde is door PAIS berekend en is niet afkomstig uit BoToVa



**BoToVa T12 Toetsing Wbb grond**

Projectnummer 20064616  
 Projectnaam Hoofdstraat Oost/Spoorlaan - Wolvega  
 Ordernummer  
 Datum monsternamen 17-11-2020  
 Monsternemer Riemer Veltmaat  
 Certificaatnummer 2020183530  
 Startdatum 17-11-2020  
 Rapportagedatum 23-11-2020

Analyse	Eenheid	2	GSSD	Oordeel	RG	AW	T	I
<b>Bodemtype correctie</b>								
Organische stof		5,3						
Korrelgrootte < 2 µm (Lutum)		2,8						
<b>Voorbehandeling</b>								
Cryogeen malen AS3000		Uitgevoerd						
<b>Bodemkundige analyses</b>								
Droge stof	% (m/m)	81	81					
Organische stof	% (m/m) ds	5,3	5,3					
Gloeirest	% (m/m) ds	95						
Korrelgrootte < 2 µm (Lutum)	% (m/m) ds	2,8	2,8					
<b>Metalen</b>								
Barium (Ba)	mg/kg ds	170	598,9		20	190	555	920
Cadmium (Cd)	mg/kg ds	0,3	0,4436	-	0,2	0,6	6,8	13
Kobalt (Co)	mg/kg ds	<3,0	6,789	-	3	15	103	190
Koper (Cu)	mg/kg ds	18	32,63	-	5	40	115	190
Kwik (Hg)	mg/kg ds	0,063	0,087	-	0,05	0,15	18,1	36
Molybdeen (Mo)	mg/kg ds	<1,5	1,05	-	1,5	1,5	95,8	190
Nikkel (Ni)	mg/kg ds	8,4	22,97	-	4	35	67,5	100
Lood (Pb)	mg/kg ds	200	292,6	**	10	50	290	530
Zink (Zn)	mg/kg ds	150	316,5	*	20	140	430	720
<b>Minerale olie</b>								
Minerale olie (C10-C12)	mg/kg ds	<3,0	3,962					
Minerale olie (C12-C16)	mg/kg ds	<5,0	6,604					
Minerale olie (C16-C21)	mg/kg ds	5,9	11,13					
Minerale olie (C21-C30)	mg/kg ds	21	39,62					
Minerale olie (C30-C35)	mg/kg ds	19	35,85					
Minerale olie (C35-C40)	mg/kg ds	<6,0	7,925					
Minerale olie totaal (C10-C40)	mg/kg ds	54	101,9	-	35	190	2600	5000
Chromatogram olie (GC)		Zie bijl.						
<b>Polychloorbifenylen, PCB</b>								
PCB 28	mg/kg ds	<0,0010	0,0013					
PCB 52	mg/kg ds	<0,0010	0,0013					
PCB 101	mg/kg ds	<0,0010	0,0013					
PCB 118	mg/kg ds	<0,0010	0,0013					
PCB 138	mg/kg ds	<0,0010	0,0013					
PCB 153	mg/kg ds	<0,0010	0,0013					
PCB 180	mg/kg ds	<0,0010	0,0013					
PCB (som 7) (factor 0,7)	mg/kg ds	0,0049	0,0092	-	0,007	0,02	0,51	1
<b>Polycyclische Aromatische Koolwaterstoffen, PAH</b>								
Naftaleen	mg/kg ds	<0,050	0,035					
Fenanthreen	mg/kg ds	0,17	0,17					
Anthraceen	mg/kg ds	0,062	0,062					
Fluorantheen	mg/kg ds	0,57	0,57					
Benzo(a)anthraceen	mg/kg ds	0,29	0,29					
Chryseen	mg/kg ds	0,33	0,33					
Benzo(k)fluorantheen	mg/kg ds	0,14	0,14					
Benzo(a)pyreen	mg/kg ds	0,27	0,27					
Benzo(ghi)peryleen	mg/kg ds	0,22	0,22					
Indeno(123-cd)pyreen	mg/kg ds	0,26	0,26					
PAK VROM (10) (factor 0,7)	mg/kg ds	2,3	2,347	*	0,35	1,5	20,8	40

**Legenda**

Nr. Analytico-nr Monster  
 2 11706945 BG II

Eindoordeel: Overschrijding Achtergrondwaarde

**Gebruikte afkortingen**

- kleiner dan of gelijk aan Achtergrondwaarde  
 \* groter dan Achtergrondwaarde  
 \*\* groter dan Tussenwaarde  
 \*\*\* groter dan Interventiewaarde

GSSD Gestandaardiseerd gehalte  
 RG Vereiste Rapportagegrens  
 AW Achtergrondwaarde  
 T Tussenwaarde  
 I Interventiewaarde

Deze toetsing is uitgevoerd met behulp van BoToVa.

Zie voor info: <http://www.rwsleefomgeving.nl/onderwerpen/bodem-ondergrond/bbk/instrumenten/botova/>

N.B.: de vermelde tussenwaarde is door PAIS berekend en is niet afkomstig uit BoToVa

**BoToVa T12 Toetsing Wbb grond**

Projectnummer	20064616
Projectnaam	Hoofdstraat Oost/Spoorlaan - Wolvega
Ordernummer	
Datum monsternamen	17-11-2020
Monsternemer	Riemer Veltmaat
Certificaatnummer	2020183530
Startdatum	17-11-2020
Rapportagedatum	23-11-2020

Analyse	Eenheid	3	GSSD	Oordeel	RG	AW	T	I
<b>Bodemtype correctie</b>								
Organische stof		1,8						
Korrelgrootte < 2 µm (Lutum)		2,6						
<b>Voorbehandeling</b>								
Cryogeen malen AS3000				Uitgevoerd				
<b>Bodemkundige analyses</b>								
Droge stof	% (m/m)	89,2	89,2					
Organische stof	% (m/m) ds	1,8	1,8					
Gloeirest	% (m/m) ds	98						
Korrelgrootte < 2 µm (Lutum)	% (m/m) ds	2,6	2,6					
<b>Metalen</b>								
Barium (Ba)	mg/kg ds	24	86,51		20	190	555	920
Cadmium (Cd)	mg/kg ds	<0,20	0,2388	-	0,2	0,6	6,8	13
Kobalt (Co)	mg/kg ds	<3,0	6,928	-	3	15	103	190
Koper (Cu)	mg/kg ds	6,5	13,18	-	5	40	115	190
Kwik (Hg)	mg/kg ds	<0,050	0,0498	-	0,05	0,15	18,1	36
Molybdeen (Mo)	mg/kg ds	<1,5	1,05	-	1,5	1,5	95,8	190
Nikkel (Ni)	mg/kg ds	4,5	12,5	-	4	35	67,5	100
Lood (Pb)	mg/kg ds	41	63,83	*	10	50	290	530
Zink (Zn)	mg/kg ds	46	105,9	-	20	140	430	720
<b>Minerale olie</b>								
Minerale olie (C10-C12)	mg/kg ds	<3,0	10,5					
Minerale olie (C12-C16)	mg/kg ds	<5,0	17,5					
Minerale olie (C16-C21)	mg/kg ds	<5,0	17,5					
Minerale olie (C21-C30)	mg/kg ds	16	80					
Minerale olie (C30-C35)	mg/kg ds	10	50					
Minerale olie (C35-C40)	mg/kg ds	<6,0	21					
Minerale olie totaal (C10-C40)	mg/kg ds	<35	122,5	-	35	190	2600	5000
<b>Polychloorbifenyleen, PCB</b>								
PCB 28	mg/kg ds	<0,0010	0,0035					
PCB 52	mg/kg ds	<0,0010	0,0035					
PCB 101	mg/kg ds	<0,0010	0,0035					
PCB 118	mg/kg ds	<0,0010	0,0035					
PCB 138	mg/kg ds	<0,0010	0,0035					
PCB 153	mg/kg ds	<0,0010	0,0035					
PCB 180	mg/kg ds	<0,0010	0,0035					
PCB (som 7) (factor 0,7)	mg/kg ds	0,0049	0,0245	-	0,007	0,02	0,51	1
<b>Polycyclische Aromatische Koolwaterstoffen, PAK</b>								
Naftaleen	mg/kg ds	<0,050	0,035					
Fenanthreen	mg/kg ds	0,13	0,13					
Anthraceen	mg/kg ds	0,055	0,055					
Fluorantheen	mg/kg ds	0,28	0,28					
Benzo(a)anthracen	mg/kg ds	0,17	0,17					
Chryseen	mg/kg ds	0,19	0,19					
Benzo(k)fluorantheen	mg/kg ds	0,081	0,081					
Benzo(a)pyreen	mg/kg ds	0,16	0,16					
Benzo(ghi)peryleen	mg/kg ds	0,14	0,14					
Indeno(123-cd)pyreen	mg/kg ds	0,16	0,16					
PAK VROM (10) (factor 0,7)	mg/kg ds	1,4	1,401	-	0,35	1,5	20,8	40

**Legenda**

Nr.	Analytico-nr	Monster
3	11706946	BG III

Eindoordeel: Voldoet aan Achtergrondwaarde

**Gebruikte afkortingen**

-	kleiner dan of gelijk aan Achtergrondwaarde
*	groter dan Achtergrondwaarde
**	groter dan Tussenwaarde
***	groter dan Interventiewaarde

GSSD	Gestandaardiseerd gehalte
RG	Vereiste Rapportagegrens
AW	Achtergrondwaarde
T	Tussenwaarde
I	Interventiewaarde

Deze toetsing is uitgevoerd met behulp van BoToVa.

Zie voor info: <http://www.rwsleefomgeving.nl/onderwerpen/bodem-ondergrond/bbk/instrumenten/botova/>  
 N.B.: de vermelde tussenwaarde is door PAIS berekend en is niet afkomstig uit BoToVa

**BoToVa T12 Toetsing Wbb grond**

Projectnummer 20064616  
 Projectnaam Hoofdstraat Oost/Spoorlaan - Wolvega  
 Ordernummer  
 Datum monsternamen 17-11-2020  
 Monsternemer Riemer Veltmaat  
 Certificaatnummer 2020183530  
 Startdatum 17-11-2020  
 Rapportagedatum 23-11-2020

Analyse	Eenheid	4	GSSD	Oordeel	RG	AW	T	I
<b>Bodemtype correctie</b>								
Organische stof		2,4						
Korrelgrootte < 2 µm (Lutum)		3						
<b>Voorbehandeling</b>								
Cryogeen malen AS3000		Uitgevoerd						
<b>Bodemkundige analyses</b>								
Droge stof	% (m/m)	84,3	84,3					
Organische stof	% (m/m) ds	2,4	2,4					
Gloeirest	% (m/m) ds	97						
Korrelgrootte < 2 µm (Lutum)	% (m/m) ds	3	3					
<b>Metalen</b>								
Barium (Ba)	mg/kg ds	<20	48,22		20	190	555	920
Cadmium (Cd)	mg/kg ds	<0,20	0,2331	-	0,2	0,6	6,8	13
Kobalt (Co)	mg/kg ds	<3,0	6,655	-	3	15	103	190
Koper (Cu)	mg/kg ds	<5,0	6,908	-	5	40	115	190
Kwik (Hg)	mg/kg ds	<0,050	0,0493	-	0,05	0,15	18,1	36
Molybdeen (Mo)	mg/kg ds	<1,5	1,05	-	1,5	1,5	95,8	190
Nikkel (Ni)	mg/kg ds	<4,0	7,538	-	4	35	67,5	100
Lood (Pb)	mg/kg ds	<10	10,74	-	10	50	290	530
Zink (Zn)	mg/kg ds	<20	31,31	-	20	140	430	720
<b>Minerale olie</b>								
Minerale olie (C10-C12)	mg/kg ds	<3,0	8,75					
Minerale olie (C12-C16)	mg/kg ds	<5,0	14,58					
Minerale olie (C16-C21)	mg/kg ds	<5,0	14,58					
Minerale olie (C21-C30)	mg/kg ds	<11	32,08					
Minerale olie (C30-C35)	mg/kg ds	5,7	23,75					
Minerale olie (C35-C40)	mg/kg ds	<6,0	17,5					
Minerale olie totaal (C10-C40)	mg/kg ds	<35	102,1	-	35	190	2600	5000
<b>Polychloorbifenylen, PCB</b>								
PCB 28	mg/kg ds	<0,0010	0,0029					
PCB 52	mg/kg ds	<0,0010	0,0029					
PCB 101	mg/kg ds	<0,0010	0,0029					
PCB 118	mg/kg ds	<0,0010	0,0029					
PCB 138	mg/kg ds	<0,0010	0,0029					
PCB 153	mg/kg ds	<0,0010	0,0029					
PCB 180	mg/kg ds	<0,0010	0,0029					
PCB (som 7) (factor 0,7)	mg/kg ds	0,0049	0,0204	-	0,007	0,02	0,51	1
<b>Polycyclische Aromatische Koolwaterstoffen, PAK</b>								
Naftaleen	mg/kg ds	<0,050	0,035					
Fenanthreen	mg/kg ds	<0,050	0,035					
Anthraceen	mg/kg ds	<0,050	0,035					
Fluorantheen	mg/kg ds	<0,050	0,035					
Benzo(a)anthraceen	mg/kg ds	<0,050	0,035					
Chryseen	mg/kg ds	<0,050	0,035					
Benzo(k)fluorantheen	mg/kg ds	<0,050	0,035					
Benzo(a)pyreen	mg/kg ds	<0,050	0,035					
Benzo(ghi)peryleen	mg/kg ds	<0,050	0,035					
Indeno(123-cd)pyreen	mg/kg ds	<0,050	0,035					
PAK VROM (10) (factor 0,7)	mg/kg ds	0,35	0,35	-	0,35	1,5	20,8	40

**Legenda**

Nr. Analytico-nr Monster  
 4 11706947 OG

Eindoordeel: Voldoet aan Achtergrondwaarde

**Gebruikte afkortingen**

- kleiner dan of gelijk aan Achtergrondwaarde  
 \* groter dan Achtergrondwaarde  
 \*\* groter dan Tussenwaarde  
 \*\*\* groter dan Interventiewaarde

GSSD Gestandaardiseerd gehalte  
 RG Vereiste Rapportagegrens  
 AW Achtergrondwaarde  
 T Tussenwaarde  
 I Interventiewaarde

Deze toetsing is uitgevoerd met behulp van BoToVa.

Zie voor info: <http://www.rwsleefomgeving.nl/onderwerpen/bodem-ondergrond/bbk/instrumenten/botova/>  
 N.B.: de vermelde tussenwaarde is door PAIS berekend en is niet afkomstig uit BoToVa

Kruse Milieu BV  
T.a.v. J. Kienstra  
Huyerenseweg 33  
7678 SC GEESTEREN

## Analyscertificaat

Datum: 23-Nov-2020

Hierbij ontvangt u de resultaten van het navolgende laboratoriumonderzoek.

Certificaatnummer/Versie	2020183616/1
Uw project/verslagnummer	20064616
Uw projectnaam	Hoofdstraat Oost/Spoorlaan - Wolvega
Uw ordernummer	
Monster(s) ontvangen	17-Nov-2020

Dit certificaat mag uitsluitend in zijn geheel worden gereproduceerd.  
De analyse resultaten hebben alleen betrekking op het beproefde object.

De grondmonsters worden tot 4 weken na datum ontvangst bewaard en watermonsters tot 2 weken na datum ontvangst. Zonder tegenbericht worden de monsters nadien afgevoerd.  
Indien de monsters langer bewaard dienen te blijven verzoeken wij U dit exemplaar uiterlijk 1 werkdag voor afloop van de standaardbewaarperiode ondertekend aan ons te retourneren. Voor de kosten van het langer bewaren van monsters verwijzen wij naar de prijslijst.

Bewaren tot:

Datum:

Naam:

Handtekening:

Wij vertrouwen erop uw opdracht hiermee naar verwachting te hebben uitgevoerd, mocht U naar aanleiding van dit analyscertificaat nog vragen hebben verzoeken wij U contact op te nemen met de afdeling Verkoop en Advies.

Met vriendelijke groet,

Eurofins Analytico B.V.



Ing. A. Veldhuizen  
Technical Manager

Eurofins Analytico B.V.

Gildeweg 42-46  
3771 NB Barneveld  
P.O. Box 459  
3770 AL Barneveld NL

Tel. +31 (0)34 242 63 00  
Fax +31 (0)34 242 63 99  
E-mail [info-env@eurofins.nl](mailto:info-env@eurofins.nl)  
Site [www.eurofins.nl](http://www.eurofins.nl)

BNP Paribas S.A. 227 9245 25  
IBAN: NL71BNPA0227924525  
BIC: BNPANL2A  
KvK/CoC No. 09088623  
BTW/VAT No. NL 8043.14.883.B01

Eurofins Analytico B.V. is ISO 14001: 2015 gecertificeerd door TÜV en erkend door het Vlaamse Gewest (OVAM en Dep. Omgeving), het Brusselse Gewest (BIM), het Waalse Gewest (DGRNE-OWD) en door de overheid van Luxemburg (MEV).



## Analysecertificaat

Uw project/verslagnummer	20064616	Certificaatnummer/Versie	2020183616/1
Uw projectnaam	Hoofdstraat Oost/Spoorlaan - Wolvega	Startdatum analyse	17-Nov-2020
Uw ordernummer		Datum einde analyse	23-Nov-2020
Uw monsternemer	Riemer Veltmaat	Rapportagedatum	23-Nov-2020/10:11
		Bijlage	A, B, C
		Pagina	1/2

Analyse	Eenheid	1
<b>Voorbehandeling</b>		
Cryogeen malen AS3000		Uitgevoerd
<b>Bodemkundige analyses</b>		
S Droge stof	% (m/m)	92.9
S Organische stof	% (m/m) ds	<0.7
Gloeirest	% (m/m) ds	100
S Korrelgrootte < 2 µm (Lutum)	% (m/m) ds	<2.0
<b>Metalen</b>		
S Barium (Ba)	mg/kg ds	<20
S Cadmium (Cd)	mg/kg ds	<0.20
S Kobalt (Co)	mg/kg ds	<3.0
S Koper (Cu)	mg/kg ds	<5.0
S Kwik (Hg)	mg/kg ds	<0.050
S Molybdeen (Mo)	mg/kg ds	<1.5
S Nikkel (Ni)	mg/kg ds	5.4
S Lood (Pb)	mg/kg ds	<10
S Zink (Zn)	mg/kg ds	<20
<b>Minerale olie</b>		
Minerale olie (C10-C12)	mg/kg ds	<3.0
Minerale olie (C12-C16)	mg/kg ds	<5.0
Minerale olie (C16-C21)	mg/kg ds	<5.0
Minerale olie (C21-C30)	mg/kg ds	<11
Minerale olie (C30-C35)	mg/kg ds	<5.0
Minerale olie (C35-C40)	mg/kg ds	<6.0
S Minerale olie totaal (C10-C40)	mg/kg ds	<35
<b>Polychloorbifenylen, PCB</b>		
S PCB 28	mg/kg ds	<0.0010
S PCB 52	mg/kg ds	<0.0010
S PCB 101	mg/kg ds	<0.0010
S PCB 118	mg/kg ds	<0.0010

### Nr. Uw monsteromschrijving

1 BG IV

### Opgegeven monstermatrix

Grond (AS3000)

### Monster nr.

11707206

Eurofins Analytico B.V.

Gildeweg 42-46  
3771 NB Barneveld  
P.O. Box 459  
3770 AL Barneveld NL

Tel. +31 (0)34 242 63 00  
Fax +31 (0)34 242 63 99  
E-mail info-env@eurofins.nl  
Site www.eurofins.nl

BNP Paribas S.A. 227 9245 25  
IBAN: NL71BNPA0227924525  
BIC: BNPANL2A  
KvK/CoC No. 09088623  
BTW/VAT No. NL 8043.14.883.B01



Q: door RvA geaccrediteerde verrichting  
R: AP04 erkende en geaccrediteerde verrichting  
S: AS SIKB erkende en geaccrediteerde verrichting  
V: VLAREL erkende verrichting  
W: Waals Gewest erkende verrichting

Dit certificaat mag uitsluitend in zijn geheel worden gereproduceerd.  
Eurofins Analytico B.V. is ISO 14001: 2015 gecertificeerd door TÜV en erkend door het Vlaamse Gewest (OVAM en Dep. Omgeving), het Brusselse Gewest (BIM), het Waalse Gewest (DGRNE-OWD) en door de overheid van Luxemburg (MEV).





## Analysecertificaat

Uw project/verslagnummer	20064616	Certificaatnummer/Versie	2020183616/1
Uw projectnaam	Hoofdstraat Oost/Spoorlaan - Wolvega	Startdatum analyse	17-Nov-2020
Uw ordernummer		Datum einde analyse	23-Nov-2020
Uw monsternemer	Riemer Veltmaat	Rapportagedatum	23-Nov-2020/10:11
		Bijlage	A, B, C
		Pagina	2/2

Analyse	Eenheid	1
S PCB 138	mg/kg ds	<0.0010
S PCB 153	mg/kg ds	<0.0010
S PCB 180	mg/kg ds	<0.0010
S PCB (som 7) (factor 0,7)	mg/kg ds	0.0049 <sup>1)</sup>
<b>Polycyclische Aromatische Koolwaterstoffen, PAK</b>		
S Naftaleen	mg/kg ds	<0.050
S Fenanthreen	mg/kg ds	<0.050
S Anthraceen	mg/kg ds	<0.050
S Fluorantheen	mg/kg ds	<0.050
S Benzo(a)anthraceen	mg/kg ds	<0.050
S Chryseen	mg/kg ds	<0.050
S Benzo(k)fluorantheen	mg/kg ds	<0.050
S Benzo(a)pyreen	mg/kg ds	<0.050
S Benzo(ghi)peryleen	mg/kg ds	<0.050
S Indeno(123-cd)pyreen	mg/kg ds	<0.050
S PAK VROM (10) (factor 0,7)	mg/kg ds	0.35 <sup>1)</sup>

### Nr. Uw monsteromschrijving

1 BG IV

### Opgegeven monstermatrix

Grond (AS3000)

### Monster nr.

11707206

### Eurofins Analytico B.V.

Gildeweg 42-46  
3771 NB Barneveld  
P.O. Box 459  
3770 AL Barneveld NL

Tel. +31 (0)34 242 63 00  
Fax +31 (0)34 242 63 99  
E-mail info-env@eurofins.nl  
Site www.eurofins.nl

BNP Paribas S.A. 227 9245 25  
IBAN: NL71BNPA0227924525  
BIC: BNPANL2A  
KvK/CoC No. 09088623  
BTW/VAT No. NL 8043.14.883.B01



Q: door RvA geaccrediteerde verrichting  
R: AP04 erkende en geaccrediteerde verrichting  
S: AS SIKB erkende en geaccrediteerde verrichting  
V: VLAREL erkende verrichting  
W: Waals Gewest erkende verrichting

Dit certificaat mag uitsluitend in zijn geheel worden gereproduceerd.  
Eurofins Analytico B.V. is ISO 14001: 2015 gecertificeerd door TÜV en erkend door het Vlaamse Gewest (OVAM en Dep. Omgeving), het Brusselse Gewest (BIM), het Waalse Gewest (DGRNE-OWD) en door de overheid van Luxemburg (MEV).

Akkoord  
Pr.coörd.





**Bijlage (A) met de opgegeven deelmonsterinformatie behorende bij het analysecertificaat. 2020183616/1**

Pagina 1/1

Monster nr.	Uw monsteromschrijving			Uw datum monstername	Monsteromsch./Monstername ID
	Barcode	Boornr	Van Tot		
11707206	BG IV				
0538453062	30	25	75	17-Nov-2020	
0538453068	31	25	75	17-Nov-2020	
0538453065	21	5	55	17-Nov-2020	
0538453101	32	25	75	17-Nov-2020	
0538452200	26	8	50	17-Nov-2020	
0538452867	27	8	50	17-Nov-2020	
0538452182	25	8	40	17-Nov-2020	
0538452196	28	8	58	17-Nov-2020	



**Eurofins Analytico B.V.**

Gildeweg 42-46  
3771 NB Barneveld  
P.O. Box 459  
3770 AL Barneveld NL

Tel. +31 (0)34 242 63 00  
Fax +31 (0)34 242 63 99  
E-mail [info-env@eurofins.nl](mailto:info-env@eurofins.nl)  
Site [www.eurofins.nl](http://www.eurofins.nl)

BNP Paribas S.A. 227 9245 25  
IBAN: NL71BNP0227924525  
BIC: BNPANL2A  
KvK/CoC No. 09088623  
BTW/VAT No. NL 8043.14.883.B01

Eurofins Analytico B.V. is ISO 14001: 2015 gecertificeerd door TÜV en erkend door het Vlaamse Gewest (OVAM en Dep. Omgeving), het Brusselse Gewest (BIM), het Waalse Gewest (DGRNE-OWD) en door de overheid van Luxemburg (MEV).

**Bijlage (B) met opmerkingen behorende bij analysecertificaat 2020183616/1**

Pagina 1/1

**Opmerking 1)**De toetswaarde van de som is gelijk aan de sommatie van  $0,7 \star RG$ **Eurofins Analytico B.V.**

Gildeweg 42-46 Tel. +31 (0)34 242 63 00  
3771 NB Barneveld Fax +31 (0)34 242 63 99  
P.O. Box 459 E-mail info-env@eurofins.nl  
3770 AL Barneveld NL Site www.eurofins.nl

BNP Paribas S.A. 227 9245 25  
IBAN: NL71BNPA0227924525  
BIC: BNPANL2A  
KvK/CoC No. 09088623  
BTW/VAT No. NL 8043.14.883.B01

Eurofins Analytico B.V. is ISO 14001: 2015 gecertificeerd door TÜV en erkend door het Vlaamse Gewest (OVAM en Dep. Omgeving), het Brusselse Gewest (BIM), het Waalse Gewest (DGRNE-OWD) en door de overheid van Luxemburg (MEV).



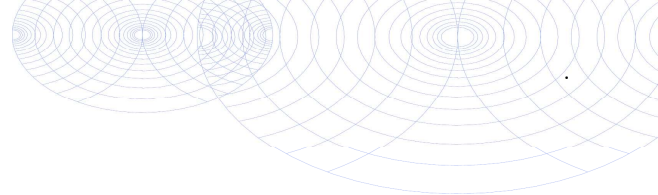

**Bijlage (C) met methodeverwijzingen behorende bij analysecertificaat 2020183616/1**

Pagina 1/1

Analyse	Methode	Techniek	Methode referentie
<b>Voorbehandeling</b>			
Cryogeen malen	W0106	Voorbehandeling	AS3000
<b>Bodemkundige analyses</b>			
Droge Stof	W0104	Gravimetrie	pb 3010-2 en NEN-EN 15934
Organische stof (gloeiverlies)	W0109	Gravimetrie	pb 3010-3 en NEN 5754
Korrelgrootte < 2 µm (lutum)	W0171	Sedimentatie	pb 3010-4 en NEN 5753
<b>Metalen</b>			
Barium (Ba)	W0423	ICP-MS	pb 3010-5 en NEN-EN-ISO 17294-2
Cadmium (Cd)	W0423	ICP-MS	pb 3010-5 en NEN-EN-ISO 17294-2
Kobalt (Co)	W0423	ICP-MS	pb 3010-5 en NEN-EN-ISO 17294-2
Koper (Cu)	W0423	ICP-MS	pb 3010-5 en NEN-EN-ISO 17294-2
Kwik (Hg)	W0423	ICP-MS	pb 3010-5 en NEN-EN-ISO 17294-2
Molybdeen (Mo)	W0423	ICP-MS	pb 3010-5 en NEN-EN-ISO 17294-2
Nikkel (Ni)	W0423	ICP-MS	pb 3010-5 en NEN-EN-ISO 17294-2
Lood (Pb)	W0423	ICP-MS	pb 3010-5 en NEN-EN-ISO 17294-2
Zink (Zn)	W0423	ICP-MS	pb 3010-5 en NEN-EN-ISO 17294-2
<b>Minerale olie</b>			
Minerale Olie (C10-C40)	W0202	GC-FID	pb 3010-7 en NEN-EN-ISO 16703
<b>Polychloorbifenylen, PCB</b>			
PCB (7)	W0271	GC-MS	pb 3010-8 en NEN 6980
<b>Polycyclische Aromatische Koolwaterstoffen, PAK</b>			
PAK (10) (VROM)	W0271	GC-MS	pb. 3010-6 en NEN-ISO 18287
PAK som AS3000/AP04	W0271	GC-MS	pb. 3010-6 en NEN-ISO 18287

Nadere informatie over de toegepaste onderzoeksmethoden alsmede een classificatie van de meetonzekerheid staan vermeld in ons overzicht "Specificaties analysemethoden", versie juni 2020.



**BoToVa T12 Toetsing Wbb grond**

Projectnummer	20064616
Projectnaam	Hoofdstraat Oost/Spoorlaan - Wolvega
Ordernummer	
Datum monsternamen	17-11-2020
Monsternemer	Riemer Veltmaat
Certificaatnummer	2020183616
Startdatum	17-11-2020
Rapportagedatum	23-11-2020

Analyse	Eenheid	1	GSSD	Oordeel	RG	AW	T	I
<b>Bodemtype correctie</b>								
Organische stof		0,7						
Korrelgrootte < 2 µm (Lutum)		2						
<b>Voorbehandeling</b>								
Cryogeen malen AS3000		Uitgevoerd						
<b>Bodemkundige analyses</b>								
Droge stof	% (m/m)	92,9	92,9					
Organische stof	% (m/m) ds	<0,7	0,49					
Gloeirest	% (m/m) ds	100						
Korrelgrootte < 2 µm (Lutum)	% (m/m) ds	<2,0	1,4					
<b>Metalen</b>								
Barium (Ba)	mg/kg ds	<20	54,25		20	190	555	920
Cadmium (Cd)	mg/kg ds	<0,20	0,241	-	0,2	0,6	6,8	13
Kobalt (Co)	mg/kg ds	<3,0	7,383	-	3	15	103	190
Koper (Cu)	mg/kg ds	<5,0	7,241	-	5	40	115	190
Kwik (Hg)	mg/kg ds	<0,050	0,0502	-	0,05	0,15	18,1	36
Molybdeen (Mo)	mg/kg ds	<1,5	1,05	-	1,5	1,5	95,8	190
Nikkel (Ni)	mg/kg ds	5,4	15,75	-	4	35	67,5	100
Lood (Pb)	mg/kg ds	<10	11,02	-	10	50	290	530
Zink (Zn)	mg/kg ds	<20	33,22	-	20	140	430	720
<b>Minerale olie</b>								
Minerale olie (C10-C12)	mg/kg ds	<3,0	10,5					
Minerale olie (C12-C16)	mg/kg ds	<5,0	17,5					
Minerale olie (C16-C21)	mg/kg ds	<5,0	17,5					
Minerale olie (C21-C30)	mg/kg ds	<11	38,5					
Minerale olie (C30-C35)	mg/kg ds	<5,0	17,5					
Minerale olie (C35-C40)	mg/kg ds	<6,0	21					
Minerale olie totaal (C10-C40)	mg/kg ds	<35	122,5	-	35	190	2600	5000
<b>Polychloorbifenylen, PCB</b>								
PCB 28	mg/kg ds	<0,0010	0,0035					
PCB 52	mg/kg ds	<0,0010	0,0035					
PCB 101	mg/kg ds	<0,0010	0,0035					
PCB 118	mg/kg ds	<0,0010	0,0035					
PCB 138	mg/kg ds	<0,0010	0,0035					
PCB 153	mg/kg ds	<0,0010	0,0035					
PCB 180	mg/kg ds	<0,0010	0,0035					
PCB (som 7) (factor 0,7)	mg/kg ds	0,0049	0,0245	-	0,007	0,02	0,51	1
<b>Polycyclische Aromatische Koolwaterstoffen, PAK</b>								
Naftaleen	mg/kg ds	<0,050	0,035					
Fenanthreen	mg/kg ds	<0,050	0,035					
Anthraceen	mg/kg ds	<0,050	0,035					
Fluorantheen	mg/kg ds	<0,050	0,035					
Benzo(a)anthraceen	mg/kg ds	<0,050	0,035					
Chryseen	mg/kg ds	<0,050	0,035					
Benzo(k)fluorantheen	mg/kg ds	<0,050	0,035					
Benzo(a)pyreen	mg/kg ds	<0,050	0,035					
Benzo(ghi)perylene	mg/kg ds	<0,050	0,035					
Indeno(123-cd)pyreen	mg/kg ds	<0,050	0,035					
PAK VROM (10) (factor 0,7)	mg/kg ds	0,35	0,35	-	0,35	1,5	20,8	40

**Legenda**

Nr.	Analytico-nr	Monster
1	11707206	BG IV

Eindoordeel: Voldoet aan Achtergrondwaarde

**Gebruikte afkortingen**

-	kleiner dan of gelijk aan Achtergrondwaarde
*	groter dan Achtergrondwaarde
**	groter dan Tussenwaarde
***	groter dan Interventiewaarde

GSSD	Gestandaardiseerd gehalte
RG	Vereiste Rapportagegrens
AW	Achtergrondwaarde
T	Tussenwaarde
I	Interventiewaarde

Deze toetsing is uitgevoerd met behulp van BoToVa.

Zie voor info: <http://www.rwsleefomgeving.nl/onderwerpen/bodem-ondergrond/bbk/instrumenten/botova/>  
 N.B.: de vermelde tussenwaarde is door PAIS berekend en is niet afkomstig uit BoToVa



Kruse Milieu BV  
T.a.v. J. Kienstra  
Huyerenweg 33  
7678 SC GEESTEREN

## Analyscertificaat

Datum: 02-Dec-2020

Hierbij ontvangt u de resultaten van het navolgende laboratoriumonderzoek.

Certificaatnummer/Versie	2020189302/1
Uw project/verslagnummer	20064616
Uw projectnaam	Hoofdstraat Oost/Spoorlaan - Wolvega
Uw ordernummer	
Monster(s) ontvangen	25-Nov-2020

Dit certificaat mag uitsluitend in zijn geheel worden gereproduceerd.  
De analyse resultaten hebben alleen betrekking op het beproefde object.

De grondmonsters worden tot 4 weken na datum ontvangst bewaard en watermonsters tot 2 weken na datum ontvangst. Zonder tegenbericht worden de monsters nadien afgevoerd.  
Indien de monsters langer bewaard dienen te blijven verzoeken wij U dit exemplaar uiterlijk 1 werkdag voor afloop van de standaardbewaarperiode ondertekend aan ons te retourneren. Voor de kosten van het langer bewaren van monsters verwijzen wij naar de prijslijst.

Bewaren tot:

Datum:

Naam:

Handtekening:

Wij vertrouwen erop uw opdracht hiermee naar verwachting te hebben uitgevoerd, mocht U naar aanleiding van dit analyscertificaat nog vragen hebben verzoeken wij U contact op te nemen met de afdeling Verkoop en Advies.

Met vriendelijke groet,

Eurofins Analytico B.V.



Ing. A. Veldhuizen  
Technical Manager

Eurofins Analytico B.V.

Gildeweg 42-46  
3771 NB Barneveld  
P.O. Box 459  
3770 AL Barneveld NL

Tel. +31 (0)34 242 63 00  
Fax +31 (0)34 242 63 99  
E-mail [info-env@eurofins.nl](mailto:info-env@eurofins.nl)  
Site [www.eurofins.nl](http://www.eurofins.nl)

BNP Paribas S.A. 227 9245 25  
IBAN: NL71BNPA0227924525  
BIC: BNPANL2A  
KvK/CoC No. 09088623  
BTW/VAT No. NL 8043.14.883.B01

Eurofins Analytico B.V. is ISO 14001: 2015 gecertificeerd door TÜV en erkend door het Vlaamse Gewest (OVAM en Dep. Omgeving), het Brusselse Gewest (BIM), het Waalse Gewest (DGRNE-OWD) en door de overheid van Luxemburg (MEV).

## Analysecertificaat

Uw project/verslagnummer	20064616	Certificaatnummer/Versie	2020189302/1
Uw projectnaam	Hoofdstraat Oost/Spoorlaan - Wolvega	Startdatum analyse	25-Nov-2020
Uw ordernummer		Datum einde analyse	02-Dec-2020
Uw monsternemer	Riemer Veltmaat	Rapportagedatum	02-Dec-2020/07:43
		Bijlage	A, C
		Pagina	1/1

Analyse	Eenheid	1	2	3	4
<b>Voorbehandeling</b>					
Cryogeen malen AS3000		Uitgevoerd	Uitgevoerd	Uitgevoerd	Uitgevoerd
<b>Bodemkundige analyses</b>					
S Droge stof	% (m/m)	83.7	77.6	79.6	82.5
S Organische stof	% (m/m) ds	5.2	9.5	5.9	3.3
	Gloeirest	% (m/m) ds	95	90	97
S Korrelgrootte < 2 µm (Lutum)	% (m/m) ds	2.3	2.2	2.0	2.6
<b>Metalen</b>					
S Lood (Pb)	mg/kg ds	35	400	180	19

### Nr. Uw monsteromschrijving

Nr.	Uw monsteromschrijving	Opgegeven monstermatrix	Monster nr.
1	Boring 23 (0.3-0.8)	Grond (AS3000)	11725629
2	Boring 24 (0.3-0.8)	Grond (AS3000)	11725630
3	Boring 27 (0.5-1.0)	Grond (AS3000)	11725631
4	Boring 28 (0.7-0.9)	Grond (AS3000)	11725632

Eurofins Analytico B.V.

Gildeweg 42-46  
3771 NB Barneveld  
P.O. Box 459  
3770 AL Barneveld NL

Tel. +31 (0)34 242 63 00  
Fax +31 (0)34 242 63 99  
E-mail info-env@eurofins.nl  
Site www.eurofins.nl

BNP Paribas S.A. 227 9245 25  
IBAN: NL71BNPA0227924525  
BIC: BNPANL2A  
KvK/CoC No. 09088623  
BTW/VAT No. NL 8043.14.883.B01



Q: door RvA geaccrediteerde verrichting  
R: AP04 erkende en geaccrediteerde verrichting  
S: AS SIKB erkende en geaccrediteerde verrichting  
V: VLAREL erkende verrichting  
W: Waals Gewest erkende verrichting

Dit certificaat mag uitsluitend in zijn geheel worden gereproduceerd.  
Eurofins Analytico B.V. is ISO 14001: 2015 gecertificeerd door TÜV en erkend door het Vlaamse Gewest (OVAM en Dep. Omgeving), het Brusselse Gewest (BIM), het Waalse Gewest (DGRNE-OWD) en door de overheid van Luxemburg (MEV).

Akkoord  
Pr.coörd.





**Bijlage (A) met de opgegeven deelmonsterinformatie behorende bij het analysecertificaat. 2020189302/1**

Pagina 1/1

Monster nr.	Uw monsteromschrijving			Uw datum monstername	Monsteromsch./Monstername ID
	Barcode	Boornr	Van Tot		
11725629	Boring 23 (0.3-0.8)				
0538452199	23	30	80	17-Nov-2020	
11725630	Boring 24 (0.3-0.8)				
0538452201	24	30	80	17-Nov-2020	
11725631	Boring 27 (0.5-1.0)				
0538453615	27	50	100	17-Nov-2020	
11725632	Boring 28 (0.7-0.9)				
0538452676	28	70	90	17-Nov-2020	



**Eurofins Analytico B.V.**

Gildeweg 42-46  
3771 NB Barneveld  
P.O. Box 459  
3770 AL Barneveld NL

Tel. +31 (0)34 242 63 00  
Fax +31 (0)34 242 63 99  
E-mail [info-env@eurofins.nl](mailto:info-env@eurofins.nl)  
Site [www.eurofins.nl](http://www.eurofins.nl)

BNP Paribas S.A. 227 9245 25  
IBAN: NL71BNPR0227924525  
BIC: BNPANL2A  
KvK/CoC No. 09088623  
BTW/VAT No. NL 8043.14.883.B01

Eurofins Analytico B.V. is ISO 14001: 2015 gecertificeerd door TÜV en erkend door het Vlaamse Gewest (OVAM en Dep. Omgeving), het Brusselse Gewest (BIM), het Waalse Gewest (DGRNE-OWD) en door de overheid van Luxemburg (MEV).



**Bijlage (C) met methodeverwijzingen behorende bij analysecertificaat 2020189302/1**

Analyse	Methode	Techniek	Methode referentie
<b>Voorbehandeling</b>			
Cryogeen malen	W0106	Voorbehandeling	AS3000
<b>Bodemkundige analyses</b>			
Droge Stof	W0104	Gravimetrie	pb 3010-2 en NEN-EN 15934
Organische stof (gloeiverlies)	W0109	Gravimetrie	pb 3010-3 en NEN 5754
Korrelgrootte < 2 µm (lutum)	W0171	Sedimentatie	pb 3010-4 en NEN 5753
<b>Metalen</b>			
Lood (Pb)	W0423	ICP-MS	pb 3010-5 en NEN-EN-ISO 17294-2

Nadere informatie over de toegepaste onderzoeksmethoden alsmede een classificatie van de meetonzekerheid staan vermeld in ons overzicht "Specificaties analysemethoden", versie juni 2020.



**Eurofins Analytico B.V.**

Gildeweg 42-46  
 3771 NB Barneveld  
 P.O. Box 459  
 3770 AL Barneveld NL

Tel. +31 (0)34 242 63 00  
 Fax +31 (0)34 242 63 99  
 E-mail [info-env@eurofins.nl](mailto:info-env@eurofins.nl)  
 Site [www.eurofins.nl](http://www.eurofins.nl)

BNP Paribas S.A. 227 9245 25  
 IBAN: NL71BNPA0227924525  
 BIC: BNPANL2A  
 KvK/CoC No. 09088623  
 BTW/VAT No. NL 8043.14.883.B01

Eurofins Analytico B.V. is ISO 14001: 2015 gecertificeerd door TÜV en erkend door het Vlaamse Gewest (OVAM en Dep. Omgeving), het Brusselse Gewest (BIM), het Waalse Gewest (DGRNE-OWD) en door de overheid van Luxemburg (MEV).

**BoToVa T12 Toetsing Wbb grond**

Projectnummer 20064616  
Projectnaam Hoofdstraat Oost/Spoorlaan - Wolvega  
Ordernummer  
Datum monsternamen 17-11-2020  
Monsternemer Riemer Veltmaat  
Certificaatnummer 2020189302  
Startdatum 25-11-2020  
Rapportagedatum 02-12-2020

Analyse	Eenheid	1	GSSD	Oordeel	RG	AW	T	I
<b>Bodemtype correctie</b>								
Organische stof		5,2						
Korrelgrootte < 2 µm (Lutum)		2,3						
<b>Voorbehandeling</b>								
Cryogeen malen AS3000		Uitgevoerd						
<b>Bodemkundige analyses</b>								
Droge stof	% (m/m)	83,7	83,7					
Organische stof	% (m/m) ds	5,2	5,2					
Gloeirest	% (m/m) ds	95						
Korrelgrootte < 2 µm (Lutum)	% (m/m) ds	2,3	2,3					
<b>Metalen</b>								
Lood (Pb)	mg/kg ds	35	51,74	*	10	50	290	530
<b>Legenda</b>								

Nr. Analytico-nr Monster  
1 11725629 Boring 23 (0.3-0.8)

Eindoordeel: Overschrijding Achtergrondwaarde

**Gebruikte afkortingen**

- kleiner dan of gelijk aan Achtergrondwaarde  
\* groter dan Achtergrondwaarde  
\*\* groter dan Tussenwaarde  
\*\*\* groter dan Interventiewaarde

GSSD Gestandaardiseerd gehalte  
RG Vereiste Rapportagegrens  
AW Achtergrondwaarde  
T Tussenwaarde  
I Interventiewaarde

Deze toetsing is uitgevoerd met behulp van BoToVa.

Zie voor info: <http://www.rwsleefomgeving.nl/onderwerpen/bodem-ondergrond/bbk/instrumenten/botova/>

N.B.: de vermelde tussenwaarde is door PAIS berekend en is niet afkomstig uit BoToVa

**BoToVa T12 Toetsing Wbb grond**

Projectnummer 20064616  
Projectnaam Hoofdstraat Oost/Spoorlaan - Wolvega  
Ordernummer  
Datum monsternamen 17-11-2020  
Monsternemer Riemer Veltmaat  
Certificaatnummer 2020189302  
Startdatum 25-11-2020  
Rapportagedatum 02-12-2020

Analyse	Eenheid	2	GSSD	Oordeel	RG	AW	T	I
<b>Bodemtype correctie</b>								
Organische stof		9,5						
Korrelgrootte < 2 µm (Lutum)		2,2						
<b>Voorbehandeling</b>								
Cryogeen malen AS3000		Uitgevoerd						
<b>Bodemkundige analyses</b>								
Droge stof	% (m/m)	77,6	77,6					
Organische stof	% (m/m) ds	9,5	9,5					
Gloeirest	% (m/m) ds	90						
Korrelgrootte < 2 µm (Lutum)	% (m/m) ds	2,2	2,2					
<b>Metalen</b>								
Lood (Pb)	mg/kg ds	400	551,1	***	10	50	290	530
<b>Legenda</b>								

Nr. Analytico-nr Monster  
2 11725630 Boring 24 (0.3-0.8)

Eindoordeel: Overschrijding Interventiewaarde

**Gebruikte afkortingen**

- kleiner dan of gelijk aan Achtergrondwaarde  
\* groter dan Achtergrondwaarde  
\*\* groter dan Tussenwaarde  
\*\*\* groter dan Interventiewaarde

GSSD Gestandaardiseerd gehalte  
RG Vereiste Rapportagegrens  
AW Achtergrondwaarde  
T Tussenwaarde  
I Interventiewaarde

Deze toetsing is uitgevoerd met behulp van BoToVa.

Zie voor info: <http://www.rwsleefomgeving.nl/onderwerpen/bodem-ondergrond/bbk/instrumenten/botova/>

N.B.: de vermelde tussenwaarde is door PAIS berekend en is niet afkomstig uit BoToVa



**BoToVa T12 Toetsing Wbb grond**

Projectnummer 20064616  
Projectnaam Hoofdstraat Oost/Spoorlaan - Wolvega  
Ordernummer  
Datum monsternamen 17-11-2020  
Monsternemer Riemer Veltmaat  
Certificaatnummer 2020189302  
Startdatum 25-11-2020  
Rapportagedatum 02-12-2020

Analyse	Eenheid	3	GSSD	Oordeel	RG	AW	T	I
<b>Bodemtype correctie</b>								
Organische stof		5,9						
Korrelgrootte < 2 µm (Lutum)		2						
<b>Voorbehandeling</b>								
Cryogeen malen AS3000		Uitgevoerd						
<b>Bodemkundige analyses</b>								
Droge stof	% (m/m)	79,6	79,6					
Organische stof	% (m/m) ds	5,9	5,9					
Gloeirest	% (m/m) ds	94						
Korrelgrootte < 2 µm (Lutum)	% (m/m) ds	2	2					
<b>Metalen</b>								
Lood (Pb)	mg/kg ds	180	264,2	*	10	50	290	530
<b>Legenda</b>								

Nr. Analytico-nr Monster  
3 11725631 Boring 27 (0.5-1.0)

Eindoordeel: Overschrijding Achtergrondwaarde

**Gebruikte afkortingen**

- kleiner dan of gelijk aan Achtergrondwaarde  
\* groter dan Achtergrondwaarde  
\*\* groter dan Tussenwaarde  
\*\*\* groter dan Interventiewaarde

GSSD Gestandaardiseerd gehalte  
RG Vereiste Rapportagegrens  
AW Achtergrondwaarde  
T Tussenwaarde  
I Interventiewaarde

Deze toetsing is uitgevoerd met behulp van BoToVa.

Zie voor info: <http://www.rwsleefomgeving.nl/onderwerpen/bodem-ondergrond/bbk/instrumenten/botova/>

N.B.: de vermelde tussenwaarde is door PAIS berekend en is niet afkomstig uit BoToVa

**BoToVa T12 Toetsing Wbb grond**

Projectnummer 20064616  
Projectnaam Hoofdstraat Oost/Spoorlaan - Wolvega  
Ordernummer  
Datum monsternamen 17-11-2020  
Monsternemer Riemer Veltmaat  
Certificaatnummer 2020189302  
Startdatum 25-11-2020  
Rapportagedatum 02-12-2020

Analyse	Eenheid	4	GSSD	Oordeel	RG	AW	T	I
<b>Bodemtype correctie</b>								
Organische stof		3,3						
Korrelgrootte < 2 µm (Lutum)		2,6						
<b>Voorbehandeling</b>								
Cryogeen malen AS3000		Uitgevoerd						
<b>Bodemkundige analyses</b>								
Droge stof	% (m/m)	82,5	82,5					
Organische stof	% (m/m) ds	3,3	3,3					
Gloeirest	% (m/m) ds	97						
Korrelgrootte < 2 µm (Lutum)	% (m/m) ds	2,6	2,6					
<b>Metalen</b>								
Lood (Pb)	mg/kg ds	19	28,89	-	10	50	290	530
<b>Legenda</b>								

Nr. Analytico-nr Monster  
4 11725632 Boring 28 (0.7-0.9)

Eindoordeel: Voldoet aan Achtergrondwaarde

**Gebruikte afkortingen**

- kleiner dan of gelijk aan Achtergrondwaarde  
\* groter dan Achtergrondwaarde  
\*\* groter dan Tussenwaarde  
\*\*\* groter dan Interventiewaarde

GSSD Gestandaardiseerd gehalte  
RG Vereiste Rapportagegrens  
AW Achtergrondwaarde  
T Tussenwaarde  
I Interventiewaarde

Deze toetsing is uitgevoerd met behulp van BoToVa.

Zie voor info: <http://www.rwsleefomgeving.nl/onderwerpen/bodem-ondergrond/bbk/instrumenten/botova/>

N.B.: de vermelde tussenwaarde is door PAIS berekend en is niet afkomstig uit BoToVa

Kruse Milieu BV  
T.a.v. J. Kienstra  
Huyerenseweg 33  
7678 SC GEESTEREN

## Analysecertificaat

Datum: 23-Nov-2020

Hierbij ontvangt u de resultaten van het navolgende laboratoriumonderzoek.

Certificaatnummer/Versie	2020183504/1
Uw project/verslagnummer	20064616
Uw projectnaam	Hoofdstraat Oost/Spoorlaan - Wolvega
Uw ordernummer	
Monster(s) ontvangen	17-Nov-2020

Dit certificaat mag uitsluitend in zijn geheel worden gereproduceerd.  
De analyse resultaten hebben alleen betrekking op het beproefde object.

De grondmonsters worden tot 4 weken na datum ontvangst bewaard en watermonsters tot 2 weken na datum ontvangst. Zonder tegenbericht worden de monsters nadien afgevoerd.  
Indien de monsters langer bewaard dienen te blijven verzoeken wij U dit exemplaar uiterlijk 1 werkdag voor afloop van de standaardbewaarperiode ondertekend aan ons te retourneren. Voor de kosten van het langer bewaren van monsters verwijzen wij naar de prijslijst.

Bewaren tot:

Datum:

Naam:

Handtekening:

Wij vertrouwen erop uw opdracht hiermee naar verwachting te hebben uitgevoerd, mocht U naar aanleiding van dit analysecertificaat nog vragen hebben verzoeken wij U contact op te nemen met de afdeling Verkoop en Advies.

Met vriendelijke groet,

Eurofins Analytico B.V.



Ing. A. Veldhuizen  
Technical Manager

Eurofins Analytico B.V.

Gildeweg 42-46  
3771 NB Barneveld  
P.O. Box 459  
3770 AL Barneveld NL

Tel. +31 (0)34 242 63 00  
Fax +31 (0)34 242 63 99  
E-mail [info-env@eurofins.nl](mailto:info-env@eurofins.nl)  
Site [www.eurofins.nl](http://www.eurofins.nl)

BNP Paribas S.A. 227 9245 25  
IBAN: NL71BNPA0227924525  
BIC: BNPANL2A  
KVK/CoC No. 09088623  
BTW/VAT No. NL 8043.14.883.B01

Eurofins Analytico B.V. is ISO 14001: 2015 gecertificeerd door TÜV en erkend door het Vlaamse Gewest (OVAM en Dep. Omgeving), het Brusselse Gewest (BIM), het Waalse Gewest (DGRNE-OWD) en door de overheid van Luxemburg (MEV).

## Analysecertificaat

Uw project/verslagnummer	20064616	Certificaatnummer/Versie	2020183504/1
Uw projectnaam	Hoofdstraat Oost/Spoorlaan - Wolvega	Startdatum analyse	17-Nov-2020
Uw ordernummer		Datum einde analyse	23-Nov-2020
Uw monsternemer	Riemer Veltmaat	Rapportagedatum	23-Nov-2020/11:06
		Bijlage	A, B, C
		Pagina	1/2

Analyse	Eenheid	1	2	3
<b>Metalen</b>				
S Barium (Ba)	µg/L		33	630
S Cadmium (Cd)	µg/L		<0.20	<0.20
S Kobalt (Co)	µg/L		<2.0	<2.0
S Koper (Cu)	µg/L		2.2	<2.0
S Kwik (Hg)	µg/L		<0.050	<0.050
S Molybdeen (Mo)	µg/L		3.2	<2.0
S Nikkel (Ni)	µg/L		<3.0	<3.0
S Lood (Pb)	µg/L		<2.0	<2.0
S Zink (Zn)	µg/L		41	34
<b>Vluchtige Aromatische Koolwaterstoffen</b>				
S Benzeen	µg/L	<0.20	<0.20	<0.20
S Toluene	µg/L	<0.20	<0.20	<0.20
S Ethylbenzeen	µg/L	<0.20	<0.20	<0.20
S o-Xyleen	µg/L	<0.10	<0.10	<0.10
S m, p-Xyleen	µg/L	<0.20	<0.20	<0.20
S Xylenen (som) factor 0,7	µg/L	0.21 <sup>1)</sup>	0.21 <sup>1)</sup>	0.21 <sup>1)</sup>
S BTEX (som)	µg/L	<0.90	<0.90	<0.90
S Naftaleen	µg/L	<0.020	<0.020	<0.020
S Styreen	µg/L		<0.20	<0.20
<b>Vluchtige organische halogeenkoolwaterstoffen</b>				
S Dichloormethaan	µg/L		<0.20	<0.20
S Trichloormethaan	µg/L		<0.20	<0.20
S Tetrachloormethaan	µg/L		<0.10	<0.10
S Trichlooretheen	µg/L		<0.20	<0.20
S Tetrachlooretheen	µg/L		<0.10	<0.10
S 1,1-Dichloorethaan	µg/L		<0.20	<0.20
S 1,2-Dichloorethaan	µg/L		<0.20	<0.20
S 1,1,1-Trichloorethaan	µg/L		<0.10	<0.10
S 1,1,2-Trichloorethaan	µg/L		<0.10	<0.10
S cis 1,2-Dichlooretheen	µg/L		<0.10	<0.10

Nr.	Uw monsteromschrijving	Opgegeven monsternatrix	Monster nr.
1	Peilbuis B1	Water (AS3000)	11706856
2	Peilbuis C3	Water (AS3000)	11706857
3	Peilbuis G13	Water (AS3000)	11706858

Q: door RvA geaccrediteerde verrichting  
 A: AP04 erkende en geaccrediteerde verrichting  
 S: AS SIKB erkende en geaccrediteerde verrichting  
 V: VLAREL erkende verrichting  
 W: Waals Gewest erkende verrichting

Eurofins Analytico B.V.

Gildeweg 42-46  
 3771 NB Barneveld  
 P.O. Box 459  
 3770 AL Barneveld NL  
 Tel. +31 (0)34 242 63 00  
 Fax +31 (0)34 242 63 99  
 E-mail info-env@eurofins.nl  
 Site www.eurofins.nl

BNP Paribas S.A. 227 9245 25  
 IBAN: NL71BNPA0227924525  
 BIC: BNPANL2A  
 KvK/CoC No. 09088623  
 BTW/VAT No. NL 8043.14.883.B01

Dit certificaat mag uitsluitend in zijn geheel worden gereproduceerd.  
 Eurofins Analytico B.V. is ISO 14001: 2015 gecertificeerd door TÜV en erkend door het Vlaamse Gewest (OVAM en Dep. Omgeving), het Brusselse Gewest (BIM), het Waalse Gewest (DGRNE-OWD) en door de overheid van Luxemburg (MEV).



## Analysecertificaat

Uw project/verslagnummer	20064616	Certificaatnummer/Versie	2020183504/1
Uw projectnaam	Hoofdstraat Oost/Spoorlaan - Wolvega	Startdatum analyse	17-Nov-2020
Uw ordernummer		Datum einde analyse	23-Nov-2020
Uw monsternemer	Riemer Veltmaat	Rapportagedatum	23-Nov-2020/11:06
		Bijlage	A, B, C
		Pagina	2/2

Analyse	Eenheid	1	2	3
S trans 1,2-Dichlooretheen	µg/L		<0.10	<0.10
CKW (som)	µg/L		<1.6	<1.6
S Tribroommethaan	µg/L		<0.20	<0.20
S Vinylchloride	µg/L		<0.10	<0.10
S 1,1-Dichlooretheen	µg/L		<0.10	<0.10
S 1,2-Dichloorethenen (Som) factor 0,7	µg/L		0.14 <sup>1)</sup>	0.14 <sup>1)</sup>
S 1,1-Dichloorpropaan	µg/L		<0.20	<0.20
S 1,2-Dichloorpropaan	µg/L		<0.20	<0.20
S 1,3-Dichloorpropaan	µg/L		<0.20	<0.20
S Dichloorpropanen som factor 0.7	µg/L		0.42	0.42
<b>Minerale olie</b>				
Minerale olie (C10-C12)	µg/L	<10	<10	<10
Minerale olie (C12-C16)	µg/L	<10	<10	<10
Minerale olie (C16-C21)	µg/L	<10	<10	<10
Minerale olie (C21-C30)	µg/L	<15	<15	<15
Minerale olie (C30-C35)	µg/L	<10	<10	<10
Minerale olie (C35-C40)	µg/L	<10	<10	<10
S Minerale olie totaal (C10-C40)	µg/L	<50	<50	<50

### Nr. Uw monsteromschrijving

Nr.	Uw monsteromschrijving	Opgegeven monstermatrix	Monster nr.
1	Peilbuis B1	Water (AS3000)	11706856
2	Peilbuis C3	Water (AS3000)	11706857
3	Peilbuis G13	Water (AS3000)	11706858

Eurofins Analytico B.V.

Gildeweg 42-46  
3771 NB Barneveld  
P.O. Box 459  
3770 AL Barneveld NL

Tel. +31 (0)34 242 63 00  
Fax +31 (0)34 242 63 99  
E-mail info-env@eurofins.nl  
Site www.eurofins.nl

BNP Paribas S.A. 227 9245 25  
IBAN: NL71BNPA0227924525  
BIC: BNPANL2A  
KvK/CoC No. 09088623  
BTW/VAT No. NL 8043.14.883.B01



Q: door RvA geaccrediteerde verrichting  
A: AP04 erkende en geaccrediteerde verrichting  
S: AS SIKB erkende en geaccrediteerde verrichting  
V: VLAREL erkende verrichting  
W: Waals Gewest erkende verrichting

Dit certificaat mag uitsluitend in zijn geheel worden gereproduceerd.  
Eurofins Analytico B.V. is ISO 14001: 2015 gecertificeerd door TÜV en erkend door het Vlaamse Gewest (OVAM en Dep. Omgeving), het Brusselse Gewest (BIM), het Waalse Gewest (DGRNE-OWD) en door de overheid van Luxemburg (MEV).

Akkoord  
Pr.coörd.





**Bijlage (A) met de opgegeven deelmonsterinformatie behorende bij het analysecertificaat. 2020183504/1**

Pagina 1/1

Monster nr.	Uw monsteromschrijving			Uw datum monstername	Monsteromsch./Monstername ID
	Barcode	Boornr	Van Tot		
11706856	Peilbuis B1				
0692047194	1	300	400	17-Nov-2020	
11706857	Peilbuis C3				
0692047201	1	200	300	17-Nov-2020	
0800957935	1	200	300	17-Nov-2020	
11706858	Peilbuis G13				
0692047209	1	0	0	17-Nov-2020	
0800958023	1	0	0	17-Nov-2020	



**Eurofins Analytico B.V.**

Gildeweg 42-46  
3771 NB Barneveld  
P.O. Box 459  
3770 AL Barneveld NL

Tel. +31 (0)34 242 63 00  
Fax +31 (0)34 242 63 99  
E-mail [info-env@eurofins.nl](mailto:info-env@eurofins.nl)  
Site [www.eurofins.nl](http://www.eurofins.nl)

BNP Paribas S.A. 227 9245 25  
IBAN: NL71BNPA0227924525  
BIC: BNPANL2A  
KvK/CoC No. 09088623  
BTW/VAT No. NL 8043.14.883.B01

Eurofins Analytico B.V. is ISO 14001: 2015 gecertificeerd door TÜV en erkend door het Vlaamse Gewest (OVAM en Dep. Omgeving), het Brusselse Gewest (BIM), het Waalse Gewest (DGRNE-OWD) en door de overheid van Luxemburg (MEV).

**Bijlage (B) met opmerkingen behorende bij analysecertificaat 2020183504/1**

Pagina 1/1

**Opmerking 1)**De toetswaarde van de som is gelijk aan de sommatie van  $0,7 \cdot RG$ **Eurofins Analytico B.V.**

Gildeweg 42-46      Tel. +31 (0)34 242 63 00  
3771 NB Barneveld      Fax +31 (0)34 242 63 99  
P.O. Box 459      E-mail [info-env@eurofins.nl](mailto:info-env@eurofins.nl)  
3770 AL Barneveld NL      Site [www.eurofins.nl](http://www.eurofins.nl)

BNP Paribas S.A. 227 9245 25  
IBAN: NL71BNPA0227924525  
BIC: BNPNL2A  
KvK/CoC No. 09088623  
BTW/VAT No. NL 8043.14.883.B01

Eurofins Analytico B.V. is ISO 14001: 2015 gecertificeerd door TÜV en erkend door het Vlaamse Gewest (OVAM en Dep. Omgeving), het Brusselse Gewest (BIM), het Waalse Gewest (DGRNE-OWD) en door de overheid van Luxemburg (MEV).



**Bijlage (C) met methodeverwijzingen behorende bij analysecertificaat 2020183504/1**

Pagina 1/1

Analyse	Methode	Techniek	Methode referentie
<b>Metalen</b>			
Barium (Ba)	W0421	ICP-MS	pb 3110-3 en NEN-EN-ISO 17294-2
Cadmium (Cd)	W0421	ICP-MS	pb 3110-3 en NEN-EN-ISO 17294-2
Kobalt (Co)	W0421	ICP-MS	pb 3110-3 en NEN-EN-ISO 17294-2
Koper (Cu)	W0421	ICP-MS	pb 3110-3 en NEN-EN-ISO 17294-2
Kwik (Hg)	W0421	ICP-MS	pb 3110-3 en NEN-EN-ISO 17294-2
Molybdeen (Mo)	W0421	ICP-MS	pb 3110-3 en NEN-EN-ISO 17294-2
Nikkel (Ni)	W0421	ICP-MS	pb 3110-3 en NEN-EN-ISO 17294-2
Lood (Pb)	W0421	ICP-MS	pb 3110-3 en NEN-EN-ISO 17294-2
Zink (Zn)	W0421	ICP-MS	pb 3110-3 en NEN-EN-ISO 17294-2
<b>Vluchtige Aromatische Koolwaterstoffen</b>			
Xylenen som AS3000	W0254	HS-GC-MS	pb 3130-1
Aromaten (BTEXN)	W0254	HS-GC-MS	pb 3130-1
Styreen	W0254	HS-GC-MS	pb 3130-1
<b>Vluchtige organische halogeenkoolwaterstoffen</b>			
VOCl (11)	W0254	HS-GC-MS	pb 3130-1
Tribroommethaan (Bromoform)	W0254	HS-GC-MS	pb 3130-1
Vinylchloride	W0254	HS-GC-MS	pb 3130-1
1,1-Dichlooretheen	W0254	HS-GC-MS	pb 3130-1
DiClEtheen som AS3000	W0254	HS-GC-MS	pb 3130-1
1,1-Dichloorpropaan	W0254	HS-GC-MS	pb 3130-1
1,2-Dichloorpropaan	W0254	HS-GC-MS	pb 3130-1
1,3-Dichloorpropaan	W0254	HS-GC-MS	pb 3130-1
DiChlprop. som AS3000	W0254	HS-GC-MS	pb 3130-1
<b>Minerale olie</b>			
Minerale olie (C10-C40)	W0215	GC-FID	pb 3110-5

Nadere informatie over de toegepaste onderzoeksmethoden alsmede een classificatie van de meetonzekerheid staan vermeld in ons overzicht "Specificaties analysemethoden", versie juni 2020.



**BoToVa T13 Toetsing Wbb grondwater (ondiep)**

Projectnummer 20064616  
Projectnaam Hoofdstraat Oost/Spoorlaan - Wolvega  
Ordernummer  
Datum monsternamen 17-11-2020  
Monsternemer Riemer Veltmaat  
Certificaatnummer 2020183504  
Startdatum 17-11-2020  
Rapportagedatum 23-11-2020

Analyse	Eenheid	1	GSSD	Oordeel	RG	S	T	I
<b>Vluchtige Aromatische Koolwaterstoffen</b>								
Benzeen	µg/L	<0,20	0,14	-	0,2	0,2	15,1	30
Tolueen	µg/L	<0,20	0,14	-	0,2	7	504	1000
Ethylbenzeen	µg/L	<0,20	0,14	-	0,2	4	77	150
o-Xyleen	µg/L	<0,10	0,07					
m,p-Xyleen	µg/L	<0,20	0,14					
Xylenen (som) factor 0,7	µg/L	0,21	0,21	-	0,2	0,2	35,1	70
BTEX (som)	µg/L	<0,90						
Naftaleen	µg/L	<0,020	0,014	-	0,02	0,01	35	70
<b>Minerale olie</b>								
Minerale olie (C10-C12)	µg/L	<10	7					
Minerale olie (C12-C16)	µg/L	<10	7					
Minerale olie (C16-C21)	µg/L	<10	7					
Minerale olie (C21-C30)	µg/L	<15	10,5					
Minerale olie (C30-C35)	µg/L	<10	7					
Minerale olie (C35-C40)	µg/L	<10	7					
Minerale olie totaal (C10-C40)	µg/L	<50	35	-	50	50	325	600
<b>Extra parameters</b>								
som 16 aromatische oplosmiddelen	µg/L		0,63	Geen oordeel mogelijk				

**Legenda**

Nr. Analytico-nr Monster  
1 11706856 Peilbuis B1

Eindoordeel: Voldoet aan Streefwaarde

## Gebruikte afkortingen

- kleiner dan of gelijk aan Streefwaarde  
\* groter dan Streefwaarde  
\*\* groter dan Tussenwaarde  
\*\*\* groter dan Interventiewaarde

GSSD Gestandaardiseerd gehalte  
RG Vereiste Rapportagegrens  
S Streefwaarde  
T Tussenwaarde  
I Interventiewaarde

Deze toetsing is uitgevoerd met behulp van BoToVa.

Zie voor info: <http://www.rwsleefomgeving.nl/onderwerpen/bodem-ondergrond/bbk/instrumenten/botova/>

N.B.: de vermelde tussenwaarde is door PAIS berekend en is niet afkomstig uit BoToVa

**BoToVa T13 Toetsing Wbb grondwater (ondiep)**

Projectnummer	20064616
Projectnaam	Hoofdstraat Oost/Spoorlaan - Wolvega
Ordernummer	
Datum monstername	17-11-2020
Monsternemer	Riemer Veltmaat
Certificaatnummer	2020183504
Startdatum	17-11-2020
Rapportagedatum	23-11-2020

Analyse	Eenheid	2	GSSD	Oordeel	RG	S	T	I
<b>Vluchtige Aromatische Koolwaterstoffen</b>								
Benzeen	µg/L	<0,20	0,14	-	0,2	0,2	15,1	30
Tolueen	µg/L	<0,20	0,14	-	0,2	7	504	1000
Ethylbenzeen	µg/L	<0,20	0,14	-	0,2	4	77	150
o-Xyleen	µg/L	<0,10	0,07					
m,p-Xyleen	µg/L	<0,20	0,14					
Xylenen (som) factor 0,7	µg/L	0,21	0,21	-	0,2	0,2	35,1	70
BTEX (som)	µg/L	<0,90						
Naftaleen	µg/L	<0,020	0,014	-	0,02	0,01	35	70
Styreen	µg/L	<0,20	0,14	-	0,2	6	153	300
<b>Minerale olie</b>								
Minerale olie (C10-C12)	µg/L	<10	7					
Minerale olie (C12-C16)	µg/L	<10	7					
Minerale olie (C16-C21)	µg/L	<10	7					
Minerale olie (C21-C30)	µg/L	<15	10,5					
Minerale olie (C30-C35)	µg/L	<10	7					
Minerale olie (C35-C40)	µg/L	<10	7					
Minerale olie totaal (C10-C40)	µg/L	<50	35	-	50	50	325	600
<b>Metalen</b>								
Barium (Ba)	µg/L	33	33	-	20	50	338	625
Cadmium (Cd)	µg/L	<0,20	0,14	-	0,2	0,4	3,2	6
Kobalt (Co)	µg/L	<2,0	1,4	-	2	20	60	100
Koper (Cu)	µg/L	2,2	2,2	-	2	15	45	75
Kwik (Hg)	µg/L	<0,050	0,035	-	0,05	0,05	0,175	0,3
Molybdeen (Mo)	µg/L	3,2	3,2	-	2	5	153	300
Nikkel (Ni)	µg/L	<3,0	2,1	-	3	15	45	75
Lood (Pb)	µg/L	<2,0	1,4	-	2	15	45	75
Zink (Zn)	µg/L	41	41	-	10	65	433	800
<b>Vluchtige organische halogeenkoolwaterstoffen</b>								
Dichloormethaan	µg/L	<0,20	0,14	-	0,2	0,01	500	1000
Trichloormethaan	µg/L	<0,20	0,14	-	0,2	6	203	400
Tetrachloormethaan	µg/L	<0,10	0,07	-	0,1	0,01	5	10
Trichlooretheen	µg/L	<0,20	0,14	-	0,2	24	262	500
Tetrachlooretheen	µg/L	<0,10	0,07	-	0,1	0,01	20	40
1,1-Dichlooretheen	µg/L	<0,20	0,14	-	0,2	7	454	900
1,2-Dichlooretheen	µg/L	<0,20	0,14	-	0,2	7	204	400
1,1,1-Trichlooretheen	µg/L	<0,10	0,07	-	0,1	0,01	150	300
1,1,2-Trichlooretheen	µg/L	<0,10	0,07	-	0,1	0,01	65	130
cis 1,2-Dichlooretheen	µg/L	<0,10	0,07					
trans 1,2-Dichlooretheen	µg/L	<0,10	0,07					
CKW (som)	µg/L	<1,6						
Tribroommethaan	µg/L	<0,20	0,14					630
Vinylchloride	µg/L	<0,10	0,07	-	0,2	0,01	2,5	5
1,1-Dichlooretheen	µg/L	<0,10	0,07	-	0,1	0,01	5	10
1,2-Dichlooretheen (Som) factor 0,7	µg/L	0,14	0,14	-	0,2	0,01	10	20
1,1-Dichloorpropan	µg/L	<0,20	0,14					
1,2-Dichloorpropan	µg/L	<0,20	0,14					
1,3-Dichloorpropan	µg/L	<0,20	0,14					
Dichloorpropanen som factor 0.7	µg/L	0,42	0,42	-	0,6	0,8	40,4	80
<b>Extra parameters</b>								
som 16 aromatische oplosmiddelen	µg/L		0,77	Geen oordeel mogelijk				

**Legenda**

Nr.	Analytico-nr	Monster
2	11706857	Peilbuis C3

Eindoordeel: Voldoet aan Streefwaarde

**Gebruikte afkortingen**

-	kleiner dan of gelijk aan Streefwaarde
*	groter dan Streefwaarde
**	groter dan Tussenwaarde
***	groter dan Interventiewaarde

GSSD	Gestandaardiseerd gehalte
RG	Vereiste Rapportagegrens
S	Streefwaarde
T	Tussenwaarde
I	Interventiewaarde

Deze toetsing is uitgevoerd met behulp van BoToVa.

Zie voor info: <http://www.rwsleefomgeving.nl/onderwerpen/bodem-ondergrond/bbk/instrumenten/botova/>

N.B.: de vermelde tussenwaarde is door PAIS berekend en is niet afkomstig uit BoToVa

**BoToVa T13 Toetsing Wbb grondwater (ondiep)**

Projectnummer	20064616
Projectnaam	Hoofdstraat Oost/Spoorlaan - Wolvega
Ordernummer	
Datum monsternamen	17-11-2020
Monsternemer	Riemer Veltmaat
Certificaatnummer	2020183504
Startdatum	17-11-2020
Rapportagedatum	23-11-2020

Analyse	Eenheid	3	GSSD	Oordeel	RG	S	T	I
<b>Vluchtige Aromatische Koolwaterstoffen</b>								
Benzeen	µg/L	<0,20	0,14	-	0,2	0,2	15,1	30
Tolueen	µg/L	<0,20	0,14	-	0,2	7	504	1000
Ethylbenzeen	µg/L	<0,20	0,14	-	0,2	4	77	150
o-Xyleen	µg/L	<0,10	0,07					
m,p-Xyleen	µg/L	<0,20	0,14					
Xylenen (som) factor 0,7	µg/L	0,21	0,21	-	0,2	0,2	35,1	70
BTEX (som)	µg/L	<0,90						
Naftaleen	µg/L	<0,020	0,014	-	0,02	0,01	35	70
Styreen	µg/L	<0,20	0,14	-	0,2	6	153	300
<b>Minerale olie</b>								
Minerale olie (C10-C12)	µg/L	<10	7					
Minerale olie (C12-C16)	µg/L	<10	7					
Minerale olie (C16-C21)	µg/L	<10	7					
Minerale olie (C21-C30)	µg/L	<15	10,5					
Minerale olie (C30-C35)	µg/L	<10	7					
Minerale olie (C35-C40)	µg/L	<10	7					
Minerale olie totaal (C10-C40)	µg/L	<50	35	-	50	50	325	600
<b>Metalen</b>								
Barium (Ba)	µg/L	630	630	***	20	50	338	625
Cadmium (Cd)	µg/L	<0,20	0,14	-	0,2	0,4	3,2	6
Kobalt (Co)	µg/L	<2,0	1,4	-	2	20	60	100
Koper (Cu)	µg/L	<2,0	1,4	-	2	15	45	75
Kwik (Hg)	µg/L	<0,050	0,035	-	0,05	0,05	0,175	0,3
Molybdeen (Mo)	µg/L	<2,0	1,4	-	2	5	153	300
Nikkel (Ni)	µg/L	<3,0	2,1	-	3	15	45	75
Lood (Pb)	µg/L	<2,0	1,4	-	2	15	45	75
Zink (Zn)	µg/L	34	34	-	10	65	433	800
<b>Vluchtige organische halogeenkoolwaterstoffen</b>								
Dichloormethaan	µg/L	<0,20	0,14	-	0,2	0,01	500	1000
Trichloormethaan	µg/L	<0,20	0,14	-	0,2	6	203	400
Tetrachloormethaan	µg/L	<0,10	0,07	-	0,1	0,01	5	10
Trichlooretheen	µg/L	<0,20	0,14	-	0,2	24	262	500
Tetrachlooretheen	µg/L	<0,10	0,07	-	0,1	0,01	20	40
1,1-Dichlooretheen	µg/L	<0,20	0,14	-	0,2	7	454	900
1,2-Dichlooretheen	µg/L	<0,20	0,14	-	0,2	7	204	400
1,1,1-Trichlooretheen	µg/L	<0,10	0,07	-	0,1	0,01	150	300
1,1,2-Trichlooretheen	µg/L	<0,10	0,07	-	0,1	0,01	65	130
cis 1,2-Dichlooretheen	µg/L	<0,10	0,07					
trans 1,2-Dichlooretheen	µg/L	<0,10	0,07					
CKW (som)	µg/L	<1,6						
Tribroommethaan	µg/L	<0,20	0,14					630
Vinylchloride	µg/L	<0,10	0,07	-	0,2	0,01	2,5	5
1,1-Dichlooretheen	µg/L	<0,10	0,07	-	0,1	0,01	5	10
1,2-Dichlooretheen (Som) factor 0,7	µg/L	0,14	0,14	-	0,2	0,01	10	20
1,1-Dichloropropaan	µg/L	<0,20	0,14					
1,2-Dichloropropaan	µg/L	<0,20	0,14					
1,3-Dichloropropaan	µg/L	<0,20	0,14					
Dichloropropanen som factor 0.7	µg/L	0,42	0,42	-	0,6	0,8	40,4	80
<b>Extra parameters</b>								
som 16 aromatische oplosmiddelen	µg/L		0,77	Geen oordeel mogelijk				

**Legenda**

Nr.	Analytico-nr	Monster
3	11706858	Peilbuis G13

Eindoordeel: Overschrijding Interventiewaarde

**Gebruikte afkortingen**

-	kleiner dan of gelijk aan Streefwaarde
*	groter dan Streefwaarde
**	groter dan Tussenwaarde
***	groter dan Interventiewaarde

GSSD	Gestandaardiseerd gehalte
RG	Vereiste Rapportagegrens
S	Streefwaarde
T	Tussenwaarde
I	Interventiewaarde

Deze toetsing is uitgevoerd met behulp van BoToVa.

Zie voor info: <http://www.rwsleefomgeving.nl/onderwerpen/bodem-ondergrond/bbk/instrumenten/botova/>

N.B.: de vermelde tussenwaarde is door PAIS berekend en is niet afkomstig uit BoToVa

Kruse Milieu BV  
T.a.v. J. Kienstra  
Huyerenweg 33  
7678 SC GEESTEREN

## Analyscertificaat

Datum: 10-Dec-2020

Hierbij ontvangt u de resultaten van het navolgende laboratoriumonderzoek.

Certificaatnummer/Versie	2020198377/1
Uw project/verslagnummer	20064616
Uw projectnaam	Hoofdstraat Oost/Spoorlaan - Wolvega
Uw ordernummer	
Monster(s) ontvangen	08-Dec-2020

Dit certificaat mag uitsluitend in zijn geheel worden gereproduceerd.  
De analyse resultaten hebben alleen betrekking op het beproefde object.

De grondmonsters worden tot 4 weken na datum ontvangst bewaard en watermonsters tot 2 weken na datum ontvangst. Zonder tegenbericht worden de monsters nadien afgevoerd.  
Indien de monsters langer bewaard dienen te blijven verzoeken wij U dit exemplaar uiterlijk 1 werkdag voor afloop van de standaardbewaarperiode ondertekend aan ons te retourneren. Voor de kosten van het langer bewaren van monsters verwijzen wij naar de prijslijst.

Bewaren tot:

Datum:

Naam:

Handtekening:

Wij vertrouwen erop uw opdracht hiermee naar verwachting te hebben uitgevoerd, mocht U naar aanleiding van dit analyscertificaat nog vragen hebben verzoeken wij U contact op te nemen met de afdeling Verkoop en Advies.

Met vriendelijke groet,

Eurofins Analytico B.V.



Ing. A. Veldhuizen  
Technical Manager

Eurofins Analytico B.V.

Gildeweg 42-46  
3771 NB Barneveld  
P.O. Box 459  
3770 AL Barneveld NL

Tel. +31 (0)34 242 63 00  
Fax +31 (0)34 242 63 99  
E-mail [info-env@eurofins.nl](mailto:info-env@eurofins.nl)  
Site [www.eurofins.nl](http://www.eurofins.nl)

BNP Paribas S.A. 227 9245 25  
IBAN: NL71BNPA0227924525  
BIC: BNPANL2A  
KvK/CoC No. 09088623  
BTW/VAT No. NL 8043.14.883.B01

Eurofins Analytico B.V. is ISO 14001: 2015 gecertificeerd door TÜV en erkend door het Vlaamse Gewest (OVAM en Dep. Omgeving), het Brusselse Gewest (BIM), het Waalse Gewest (DGRNE-OWD) en door de overheid van Luxemburg (MEV).



## Analysecertificaat

Uw project/verslagnummer	20064616	Certificaatnummer/Versie	2020198377/1
Uw projectnaam	Hoofdstraat Oost/Spoorlaan - Wolvega	Startdatum analyse	08-Dec-2020
Uw ordernummer		Datum einde analyse	10-Dec-2020
Uw monsternemer	Riemer Veltmaat	Rapportagedatum	10-Dec-2020/09:15
		Bijlage	A, C
		Pagina	1/1

Analyse	Eenheid	1
<b>Metalen</b>		
S Barium (Ba)	µg/L	640

### Nr. Uw monsteromschrijving

1 Peilbuis G13

### Opgegeven monstermatrix

Water (AS3000)

### Monster nr.

11754593

### Eurofins Analytico B.V.

Gildeweg 42-46  
3771 NB Barneveld  
P.O. Box 459  
3770 AL Barneveld NL

Tel. +31 (0)34 242 63 00  
Fax +31 (0)34 242 63 99  
E-mail [info-env@eurofins.nl](mailto:info-env@eurofins.nl)  
Site [www.eurofins.nl](http://www.eurofins.nl)

BNP Paribas S.A. 227 9245 25  
IBAN: NL71BNPA0227924525  
BIC: BNPANL2A  
KvK/CoC No. 09088623  
BTW/VAT No. NL 8043.14.883.B01



Q: door RvA geaccrediteerde verrichting  
A: AP04 erkende en geaccrediteerde verrichting  
S: AS SIKB erkende en geaccrediteerde verrichting  
V: VLAREL erkende verrichting  
W: Waals Gewest erkende verrichting

Dit certificaat mag uitsluitend in zijn geheel worden gereproduceerd.  
Eurofins Analytico B.V. is ISO 14001: 2015 gecertificeerd door TÜV en erkend door het Vlaamse Gewest (OVAM en Dep. Omgeving), het Brusselse Gewest (BIM), het Waalse Gewest (DGRNE-OWD) en door de overheid van Luxemburg (MEV).

Akkoord  
Pr.coörd.





**Bijlage (A) met de opgegeven deelmonsterinformatie behorende bij het analysecertificaat. 2020198377/1**

Pagina 1/1

Monster nr.	Uw monsteromschrijving			Uw datum monstername	Monsteromsch./Monstername ID
Barcode	Boornr	Van	Tot		
11754593	Peilbuis G13				
0800958001	1	0	0	08-Dec-2020	



**Eurofins Analytico B.V.**

Gildeweg 42-46  
 3771 NB Barneveld  
 P.O. Box 459  
 3770 AL Barneveld NL  
 Tel. +31 (0)34 242 63 00  
 Fax +31 (0)34 242 63 99  
 E-mail [info-env@eurofins.nl](mailto:info-env@eurofins.nl)  
 Site [www.eurofins.nl](http://www.eurofins.nl)

BNP Paribas S.A. 227 9245 25  
 IBAN: NL71BNPA0227924525  
 BIC: BNPANL2A  
 KvK/CoC No. 09088623  
 BTW/VAT No. NL 8043.14.883.B01

Eurofins Analytico B.V. is ISO 14001: 2015 gecertificeerd door TÜV en erkend door het Vlaamse Gewest (OVAM en Dep. Omgeving), het Brusselse Gewest (BIM), het Waalse Gewest (DGRNE-OWD) en door de overheid van Luxemburg (MEV).

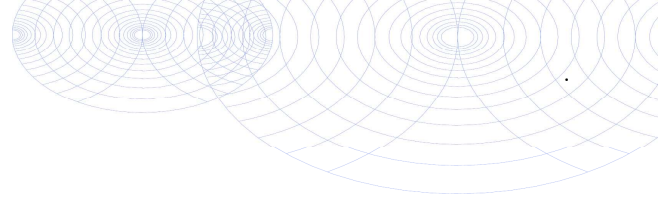

**Bijlage (C) met methodeverwijzingen behorende bij analysecertificaat 2020198377/1**

Pagina 1/1

Analyse	Methode	Techniek	Methode referentie
<b>Metalen</b>			
Barium (Ba)	W0421	ICP-MS	pb 3110-3 en NEN-EN-ISO 17294-2

Nadere informatie over de toegepaste onderzoeksmethoden alsmede een classificatie van de meetonzekerheid staan vermeld in ons overzicht "Specificaties analysemethoden", versie juni 2020.



**Eurofins Analytico B.V.**

Gildeweg 42-46  
 3771 NB Barneveld  
 P.O. Box 459  
 3770 AL Barneveld NL

Tel. +31 (0)34 242 63 00  
 Fax +31 (0)34 242 63 99  
 E-mail [info-env@eurofins.nl](mailto:info-env@eurofins.nl)  
 Site [www.eurofins.nl](http://www.eurofins.nl)

BNP Paribas S.A. 227 9245 25  
 IBAN: NL71BNPA0227924525  
 BIC: BNPANL2A  
 KvK/CoC No. 09088623  
 BTW/VAT No. NL 8043.14.883.B01

Eurofins Analytico B.V. is ISO 14001: 2015 gecertificeerd door TÜV en erkend door het Vlaamse Gewest (OVAM en Dep. Omgeving), het Brusselse Gewest (BIM), het Waalse Gewest (DGRNE-OWD) en door de overheid van Luxemburg (MEV).

**BoToVa T13 Toetsing Wbb grondwater (ondiep)**

Projectnummer 20064616  
Projectnaam Hoofdstraat Oost/Spoorlaan - Wolvega  
Ordernummer  
Datum monstername 08-12-2020  
Monsternemer Riemer Veltmaat  
Certificaatnummer 2020198377  
Startdatum 08-12-2020  
Rapportagedatum 10-12-2020

Analyse	Eenheid	1	GSSD	Oordeel	RG	S	T	I
<b>Metalen</b>								
Barium (Ba)	µg/L	640	640	***	20	50	338	625

**Legenda**

Nr. Analytico-nr Monster  
1 11754593 Peilbuis G13

Eindoordeel: Overschrijding Interventiewaarde

## Gebruikte afkortingen

- kleiner dan of gelijk aan Streefwaarde  
\* groter dan Streefwaarde  
\*\* groter dan Tussenwaarde  
\*\*\* groter dan Interventiewaarde

GSSD Gestandaardiseerd gehalte  
RG Vereiste Rapportagegrens  
S Streefwaarde  
T Tussenwaarde  
I Interventiewaarde

Deze toetsing is uitgevoerd met behulp van BoToVa.

Zie voor info: <http://www.rwsleefomgeving.nl/onderwerpen/bodem-ondergrond/bbk/instrumenten/botova/>

N.B.: de vermelde tussenwaarde is door PAIS berekend en is niet afkomstig uit BoToVa





Kruse Milieu BV  
T.a.v. J. Kienstra  
Huyerenseweg 33  
7678 SC GEESTEREN

## Analyscertificaat

Datum: 04-Dec-2020

Hierbij ontvangt u de resultaten van het navolgende laboratoriumonderzoek.

Certificaatnummer/Versie	2020194033/1
Uw project/verslagnummer	20064616
Uw projectnaam	Hoofdstraat Oost/Spoorlaan - Wolvega
Uw ordernummer	
Monster(s) ontvangen	02-Dec-2020

Dit certificaat mag uitsluitend in zijn geheel worden gereproduceerd.  
De analyse resultaten hebben alleen betrekking op het beproefde object.

De grondmonsters worden tot 4 weken na datum ontvangst bewaard en watermonsters tot 2 weken na datum ontvangst. Zonder tegenbericht worden de monsters nadien afgevoerd.  
Indien de monsters langer bewaard dienen te blijven verzoeken wij U dit exemplaar uiterlijk 1 werkdag voor afloop van de standaardbewaarperiode ondertekend aan ons te retourneren. Voor de kosten van het langer bewaren van monsters verwijzen wij naar de prijslijst.

Bewaren tot:

Datum:

Naam:

Handtekening:

Wij vertrouwen erop uw opdracht hiermee naar verwachting te hebben uitgevoerd, mocht U naar aanleiding van dit analyscertificaat nog vragen hebben verzoeken wij U contact op te nemen met de afdeling Verkoop en Advies.

Met vriendelijke groet,

Eurofins Analytico B.V.



Ing. A. Veldhuizen  
Technical Manager

Eurofins Analytico B.V.

Gildeweg 42-46  
3771 NB Barneveld  
P.O. Box 459  
3770 AL Barneveld NL

Tel. +31 (0)34 242 63 00  
Fax +31 (0)34 242 63 99  
E-mail [info-env@eurofins.nl](mailto:info-env@eurofins.nl)  
Site [www.eurofins.nl](http://www.eurofins.nl)

BNP Paribas S.A. 227 9245 25  
IBAN: NL71BNPA0227924525  
BIC: BNPANL2A  
KvK/CoC No. 09088623  
BTW/VAT No. NL 8043.14.883.B01

Eurofins Analytico B.V. is ISO 14001: 2015 gecertificeerd door TÜV en erkend door het Vlaamse Gewest (OVAM en Dep. Omgeving), het Brusselse Gewest (BIM), het Waalse Gewest (DGRNE-OWD) en door de overheid van Luxemburg (MEV).



## Analysecertificaat

Uw project/verslagnummer	20064616	Certificaatnummer/Versie	2020194033/1
Uw projectnaam	Hoofdstraat Oost/Spoorlaan - Wolvega	Startdatum analyse	02-Dec-2020
Uw ordernummer		Datum einde analyse	04-Dec-2020
Uw monsternemer	Riemer Veltmaat	Rapportagedatum	04-Dec-2020/09:03
		Bijlage	A, B, C, D
		Pagina	1/1

Analyse	Eenheid	1
<b>Voorbehandeling</b>		
Cryogeen malen AS3000		Uitgevoerd
<b>Bodemkundige analyses</b>		
S Droge stof	% (m/m)	79.3
<b>Polycyclische Aromatische Koolwaterstoffen, PAK</b>		
S Naftaleen	mg/kg ds	<0.050
S Fenanthreen	mg/kg ds	<0.050
S Anthraceen	mg/kg ds	<0.050
S Fluorantheen	mg/kg ds	<0.050
S Benzo(a)anthraceen	mg/kg ds	<0.050
S Chryseen	mg/kg ds	<0.050
S Benzo(k)fluorantheen	mg/kg ds	<0.050
S Benzo(a)pyreen	mg/kg ds	<0.050
S Benzo(ghi)peryleen	mg/kg ds	<0.050
S Indeno(123-cd)pyreen	mg/kg ds	<0.050
S PAK VROM (10) (factor 0,7)	mg/kg ds	0.35 <sup>1)</sup>

### Nr. Uw monsteromschrijving

1 Boring A3 (1.1-1.4)

### Opgegeven monstermatrix

Grond (AS3000)

### Monster nr.

11740509

Eurofins Analytico B.V.

Gildeweg 42-46  
3771 NB Barneveld  
P.O. Box 459  
3770 AL Barneveld NL  
Tel. +31 (0)34 242 63 00  
Fax +31 (0)34 242 63 99  
E-mail info-env@eurofins.nl  
Site www.eurofins.nl

BNP Paribas S.A. 227 9245 25  
IBAN: NL71BNPA0227924525  
BIC: BNPANL2A  
KvK/CoC No. 09088623  
BTW/VAT No. NL 8043.14.883.B01



Q: door RvA geaccrediteerde verrichting  
R: AP04 erkende en geaccrediteerde verrichting  
S: AS SIKB erkende en geaccrediteerde verrichting  
V: VLAREL erkende verrichting  
W: Waals Gewest erkende verrichting

Dit certificaat mag uitsluitend in zijn geheel worden gereproduceerd.  
Eurofins Analytico B.V. is ISO 14001: 2015 gecertificeerd door TÜV en erkend door het Vlaamse Gewest (OVAM en Dep. Omgeving), het Brusselse Gewest (BIM), het Waalse Gewest (DGRNE-OWD) en door de overheid van Luxemburg (MEV).

Akkoord  
Pr.coörd.





**Bijlage (A) met de opgegeven deelmonsterinformatie behorende bij het analysecertificaat. 2020194033/1**

Pagina 1/1

Monster nr.	Uw monsteromschrijving			Uw datum monstername	Monsteromsch./Monstername ID
Barcode	Boornr	Van	Tot		
11740509	Boring A3 (1.1-1.4)				
0538452794	C3A	110	140	17-Nov-2020	



**Eurofins Analytico B.V.**

Gildeweg 42-46  
 3771 NB Barneveld  
 P.O. Box 459  
 3770 AL Barneveld NL  
 Tel. +31 (0)34 242 63 00  
 Fax +31 (0)34 242 63 99  
 E-mail [info-env@eurofins.nl](mailto:info-env@eurofins.nl)  
 Site [www.eurofins.nl](http://www.eurofins.nl)

BNP Paribas S.A. 227 9245 25  
 IBAN: NL71BNPA0227924525  
 BIC: BNPANL2A  
 KvK/CoC No. 09088623  
 BTW/VAT No. NL 8043.14.883.B01

Eurofins Analytico B.V. is ISO 14001: 2015 gecertificeerd door TÜV en erkend door het Vlaamse Gewest (OVAM en Dep. Omgeving), het Brusselse Gewest (BIM), het Waalse Gewest (DGRNE-OWD) en door de overheid van Luxemburg (MEV).

**Bijlage (B) met opmerkingen behorende bij analysecertificaat 2020194033/1**

Pagina 1/1

**Opmerking 1)**De toetswaarde van de som is gelijk aan de sommatie van  $0,7 \star RG$ **Eurofins Analytico B.V.**

Gildeweg 42-46 Tel. +31 (0)34 242 63 00  
3771 NB Barneveld Fax +31 (0)34 242 63 99  
P.O. Box 459 E-mail [info-env@eurofins.nl](mailto:info-env@eurofins.nl)  
3770 AL Barneveld NL Site [www.eurofins.nl](http://www.eurofins.nl)

BNP Paribas S.A. 227 9245 25  
IBAN: NL71BNPA0227924525  
BIC: BNPANL2A  
KvK/CoC No. 09088623  
BTW/VAT No. NL 8043.14.883.B01

Eurofins Analytico B.V. is ISO 14001: 2015 gecertificeerd door TÜV en erkend door het Vlaamse Gewest (OVAM en Dep. Omgeving), het Brusselse Gewest (BIM), het Waalse Gewest (DGRNE-OWD) en door de overheid van Luxemburg (MEV).



**Bijlage (C) met methodeverwijzingen behorende bij analysecertificaat 2020194033/1**

Pagina 1/1

Analyse	Methode	Techniek	Methode referentie
<b>Voorbehandeling</b>			
Cryogeen malen	W0106	Voorbehandeling	AS3000
<b>Bodemkundige analyses</b>			
Droge Stof	W0104	Gravimetrie	pb 3010-2 en NEN-EN 15934
<b>Polycyclische Aromatische Koolwaterstoffen, PAK</b>			
PAK som AS3000/AP04	W0271	GC-MS	pb. 3010-6 en NEN-ISO 18287
PAK (10) (VROM)	W0271	GC-MS	pb. 3010-6 en NEN-ISO 18287

Nadere informatie over de toegepaste onderzoeksmethoden alsmede een classificatie van de meetonzekerheid staan vermeld in ons overzicht "Specificaties analysemethoden", versie juni 2020.



**Eurofins Analytico B.V.**

Gildeweg 42-46  
3771 NB Barneveld  
P.O. Box 459  
3770 AL Barneveld NL

Tel. +31 (0)34 242 63 00  
Fax +31 (0)34 242 63 99  
E-mail [info-env@eurofins.nl](mailto:info-env@eurofins.nl)  
Site [www.eurofins.nl](http://www.eurofins.nl)

BNP Paribas S.A. 227 9245 25  
IBAN: NL71BNPA0227924525  
BIC: BNPANL2A  
KvK/CoC No. 09088623  
BTW/VAT No. NL 8043.14.883.B01

Eurofins Analytico B.V. is ISO 14001: 2015 gecertificeerd door TÜV en erkend door het Vlaamse Gewest (OVAM en Dep. Omgeving), het Brusselse Gewest (BIM), het Waalse Gewest (DGRNE-OWD) en door de overheid van Luxemburg (MEV).

**Bijlage (D) opmerkingen aangaande de monstername en conserveringstermijn 2020194033/1**

Pagina 1/1

Er zijn verschillen met de richtlijnen geconstateerd die de betrouwbaarheid van de resultaten van onderstaande monsters of analyses mogelijk hebben beïnvloed.

**Analyse**

De conserveringstermijn is voor de betreffende analyse overschreden.

Extractie PCB/PAK

**Monster nr.**

11740509

**Eurofins Analytico B.V.**

Gildeweg 42-46  
3771 NB Barneveld  
P.O. Box 459  
3770 AL Barneveld NL

Tel. +31 (0)34 242 63 00  
Fax +31 (0)34 242 63 99  
E-mail [info-env@eurofins.nl](mailto:info-env@eurofins.nl)  
Site [www.eurofins.nl](http://www.eurofins.nl)

BNP Paribas S.A. 227 9245 25  
IBAN: NL71BNPA0227924525  
BIC: BNPANL2A  
KvK/CoC No. 09088623  
BTW/VAT No. NL 8043.14.883.B01

Eurofins Analytico B.V. is ISO 14001: 2015 gecertificeerd door TÜV en erkend door het Vlaamse Gewest (OVAM en Dep. Omgeving), het Brusselse Gewest (BIM), het Waalse Gewest (DGRNE-OWD) en door de overheid van Luxemburg (MEV).

**BoToVa T12 Toetsing Wbb grond**

Projectnummer 20064616  
 Projectnaam Hoofdstraat Oost/Spoorlaan - Wolvega  
 Ordernummer  
 Datum monsternamen 17-11-2020  
 Monsternemer Riemer Veltmaat  
 Certificaatnummer 2020194033  
 Startdatum 02-12-2020  
 Rapportagedatum 04-12-2020

Analyse	Eenheid	1	GSSD	Oordeel	RG	AW	T	I
<b>Bodemtype correctie</b>								
Organische stof		10						
Korrelgrootte < 2 µm (Lutum)		25						
<b>Voorbehandeling</b>								
Cryogeen malen AS3000		Uitgevoerd						
<b>Bodemkundige analyses</b>								
Droge stof	% (m/m)	79,3	79,3					
<b>Polycyclische Aromatische Koolwaterstoffen, PAH</b>								
Naftaleen	mg/kg ds	<0,050	0,035					
Fenantheen	mg/kg ds	<0,050	0,035					
Anthraceen	mg/kg ds	<0,050	0,035					
Fluorantheen	mg/kg ds	<0,050	0,035					
Benzo(a)anthraceen	mg/kg ds	<0,050	0,035					
Chryseen	mg/kg ds	<0,050	0,035					
Benzo(k)fluorantheen	mg/kg ds	<0,050	0,035					
Benzo(a)pyreen	mg/kg ds	<0,050	0,035					
Benzo(ghi)peryleen	mg/kg ds	<0,050	0,035					
Indeno(123-cd)pyreen	mg/kg ds	<0,050	0,035					
PAK VROM (10) (factor 0,7)	mg/kg ds	0,35	0,35	-	0,35	1,5	20,8	40

**Legenda**

Nr. Analytico-nr Monster  
 1 11740509 Boring A3 (1.1-1.4)

Eindoordeel: Voldoet aan Achtergrondwaarde

**Gebruikte afkortingen**

- kleiner dan of gelijk aan Achtergrondwaarde  
 \* groter dan Achtergrondwaarde  
 \*\* groter dan Tussenwaarde  
 \*\*\* groter dan Interventiewaarde

GSSD Gestandaardiseerd gehalte  
 RG Vereiste Rapportagegrens  
 AW Achtergrondwaarde  
 T Tussenwaarde  
 I Interventiewaarde

Deze toetsing is uitgevoerd met behulp van BoToVa.

Zie voor info: <http://www.rwsleefomgeving.nl/onderwerpen/bodem-ondergrond/bbk/instrumenten/botova/>

N.B.: de vermelde tussenwaarde is door PAIS berekend en is niet afkomstig uit BoToVa

Kruse Milieu BV  
T.a.v. J. Kienstra  
Huyerenweg 33  
7678 SC GEESTEREN

## Analyscertificaat

Datum: 10-Dec-2020

Hierbij ontvangt u de resultaten van het navolgende laboratoriumonderzoek.

Certificaatnummer/Versie	2020198392/1
Uw project/verslagnummer	20064616
Uw projectnaam	Hoofdstraat Oost/Spoorlaan - Wolvega
Uw ordernummer	
Monster(s) ontvangen	08-Dec-2020

Dit certificaat mag uitsluitend in zijn geheel worden gereproduceerd.  
De analyse resultaten hebben alleen betrekking op het beproefde object.

De grondmonsters worden tot 4 weken na datum ontvangst bewaard en watermonsters tot 2 weken na datum ontvangst. Zonder tegenbericht worden de monsters nadien afgevoerd.  
Indien de monsters langer bewaard dienen te blijven verzoeken wij U dit exemplaar uiterlijk 1 werkdag voor afloop van de standaardbewaarperiode ondertekend aan ons te retourneren. Voor de kosten van het langer bewaren van monsters verwijzen wij naar de prijslijst.

Bewaren tot:

Datum:

Naam:

Handtekening:

Wij vertrouwen erop uw opdracht hiermee naar verwachting te hebben uitgevoerd, mocht U naar aanleiding van dit analyscertificaat nog vragen hebben verzoeken wij U contact op te nemen met de afdeling Verkoop en Advies.

Met vriendelijke groet,

Eurofins Analytico B.V.



Ing. A. Veldhuizen  
Technical Manager

Eurofins Analytico B.V.

Gildeweg 42-46  
3771 NB Barneveld  
P.O. Box 459  
3770 AL Barneveld NL

Tel. +31 (0)34 242 63 00  
Fax +31 (0)34 242 63 99  
E-mail [info-env@eurofins.nl](mailto:info-env@eurofins.nl)  
Site [www.eurofins.nl](http://www.eurofins.nl)

BNP Paribas S.A. 227 9245 25  
IBAN: NL71BNPA0227924525  
BIC: BNPANL2A  
KvK/CoC No. 09088623  
BTW/VAT No. NL 8043.14.883.B01

Eurofins Analytico B.V. is ISO 14001: 2015 gecertificeerd door TÜV en erkend door het Vlaamse Gewest (OVAM en Dep. Omgeving), het Brusselse Gewest (BIM), het Waalse Gewest (DGRNE-OWD) en door de overheid van Luxemburg (MEV).



## Analysecertificaat

Uw project/verslagnummer	20064616	Certificaatnummer/Versie	2020198392/1
Uw projectnaam	Hoofdstraat Oost/Spoorlaan - Wolvega	Startdatum analyse	08-Dec-2020
Uw ordernummer		Datum einde analyse	10-Dec-2020
Uw monsternemer	Riemer Veltmaat	Rapportagedatum	10-Dec-2020/09:18
		Bijlage	A, C
		Pagina	1/1

Analyse	Eenheid	1	2	3
<b>Voorbehandeling</b>				
Cryogeen malen AS3000		Uitgevoerd	Uitgevoerd	Uitgevoerd
<b>Bodemkundige analyses</b>				
S Droge stof	% (m/m)	90.4	91.9	90.1
<b>Polycyclische Aromatische Koolwaterstoffen, PAK</b>				
S Naftaleen	mg/kg ds	<0.050	<0.050	0.16
S Fenanthreen	mg/kg ds	0.053	0.23	0.30
S Anthraceen	mg/kg ds	<0.050	0.082	0.22
S Fluorantheen	mg/kg ds	0.12	0.74	0.60
S Benzo(a)anthraceen	mg/kg ds	0.068	0.30	0.53
S Chryseen	mg/kg ds	0.078	0.31	0.66
S Benzo(k)fluorantheen	mg/kg ds	<0.050	0.14	0.30
S Benzo(a)pyreen	mg/kg ds	0.083	0.31	1.6
S Benzo(ghi)peryleen	mg/kg ds	0.078	0.23	1.5
S Indeno(123-cd)pyreen	mg/kg ds	0.072	0.26	1.1
S PAK VROM (10) (factor 0,7)	mg/kg ds	0.65	2.6	6.9

Nr.	Uw monsteromschrijving	Opgegeven monstermatrix	Monster nr.
1	Boring A11	Grond (AS3000)	11754623
2	Boring A12	Grond (AS3000)	11754624
3	Boring A13	Grond (AS3000)	11754625

Eurofins Analytico B.V.

Gildeweg 42-46  
3771 NB Barneveld  
P.O. Box 459  
3770 AL Barneveld NL

Tel. +31 (0)34 242 63 00  
Fax +31 (0)34 242 63 99  
E-mail info-env@eurofins.nl  
Site www.eurofins.nl

BNP Paribas S.A. 227 9245 25  
IBAN: NL71BNPA0227924525  
BIC: BNPANL2A  
KvK/CoC No. 09088623  
BTW/VAT No. NL 8043.14.883.B01



Q: door RvA geaccrediteerde verrichting  
R: AP04 erkende en geaccrediteerde verrichting  
S: AS SIKB erkende en geaccrediteerde verrichting  
V: VLAREL erkende verrichting  
W: Waals Gewest erkende verrichting

Dit certificaat mag uitsluitend in zijn geheel worden gereproduceerd.  
Eurofins Analytico B.V. is ISO 14001: 2015 gecertificeerd door TÜV en erkend door het Vlaamse Gewest (OVAM en Dep. Omgeving), het Brusselse Gewest (BIM), het Waalse Gewest (DGRNE-OWD) en door de overheid van Luxemburg (MEV).

Akkoord  
Pr.coörd.





**Bijlage (A) met de opgegeven deelmonsterinformatie behorende bij het analysecertificaat. 2020198392/1**

Pagina 1/1

Monster nr.	Uw monsteromschrijving			Uw datum monstername	Monsteromsch./Monstername ID
	Barcode	Boornr	Van Tot		
11754623	Boring A11				
0538452045	A11	25	75	08-Dec-2020	
11754624	Boring A12				
0538452040	A12	20	70	08-Dec-2020	
11754625	Boring A13				
0538452050	A13	30	80	08-Dec-2020	



**Eurofins Analytico B.V.**

Gildeweg 42-46  
 3771 NB Barneveld  
 P.O. Box 459  
 3770 AL Barneveld NL  
 Tel. +31 (0)34 242 63 00  
 Fax +31 (0)34 242 63 99  
 E-mail [info-env@eurofins.nl](mailto:info-env@eurofins.nl)  
 Site [www.eurofins.nl](http://www.eurofins.nl)

BNP Paribas S.A. 227 9245 25  
 IBAN: NL71BNPA0227924525  
 BIC: BNPANL2A  
 KvK/CoC No. 09088623  
 BTW/VAT No. NL 8043.14.883.B01

Eurofins Analytico B.V. is ISO 14001: 2015 gecertificeerd door TÜV en erkend door het Vlaamse Gewest (OVAM en Dep. Omgeving), het Brusselse Gewest (BIM), het Waalse Gewest (DGRNE-OWD) en door de overheid van Luxemburg (MEV).

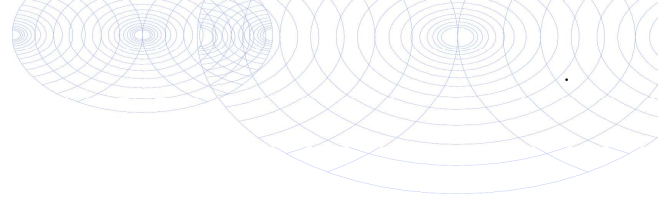

**Bijlage (C) met methodeverwijzingen behorende bij analysecertificaat 2020198392/1**

Pagina 1/1

Analyse	Methode	Techniek	Methode referentie
<b>Voorbehandeling</b>			
Cryogeen malen	W0106	Voorbehandeling	AS3000
<b>Bodemkundige analyses</b>			
Droge Stof	W0104	Gravimetrie	pb 3010-2 en NEN-EN 15934
<b>Polycyclische Aromatische Koolwaterstoffen, PAK</b>			
PAK som AS3000/AP04	W0271	GC-MS	pb. 3010-6 en NEN-ISO 18287
PAK (10) (VROM)	W0271	GC-MS	pb. 3010-6 en NEN-ISO 18287

Nadere informatie over de toegepaste onderzoeksmethoden alsmede een classificatie van de meetonzekerheid staan vermeld in ons overzicht "Specificaties analysemethoden", versie juni 2020.



**Eurofins Analytico B.V.**

Gildeweg 42-46  
3771 NB Barneveld  
P.O. Box 459  
3770 AL Barneveld NL

Tel. +31 (0)34 242 63 00  
Fax +31 (0)34 242 63 99  
E-mail [info-env@eurofins.nl](mailto:info-env@eurofins.nl)  
Site [www.eurofins.nl](http://www.eurofins.nl)

BNP Paribas S.A. 227 9245 25  
IBAN: NL71BNPA0227924525  
BIC: BNPANL2A  
KvK/CoC No. 09088623  
BTW/VAT No. NL 8043.14.883.B01

Eurofins Analytico B.V. is ISO 14001: 2015 gecertificeerd door TÜV en erkend door het Vlaamse Gewest (OVAM en Dep. Omgeving), het Brusselse Gewest (BIM), het Waalse Gewest (DGRNE-OWD) en door de overheid van Luxemburg (MEV).

**BoToVa T12 Toetsing Wbb grond**

Projectnummer 20064616  
 Projectnaam Hoofdstraat Oost/Spoorlaan - Wolvega  
 Ordernummer  
 Datum monsternamen 08-12-2020  
 Monsternemer Riemer Veltmaat  
 Certificaatnummer 2020198392  
 Startdatum 08-12-2020  
 Rapportagedatum 10-12-2020

Analyse	Eenheid	1	GSSD	Oordeel	RG	AW	T	I
<b>Bodemtype correctie</b>								
Organische stof		10						
Korrelgrootte < 2 µm (Lutum)		25						
<b>Voorbehandeling</b>								
Cryogeen malen AS3000		Uitgevoerd						
<b>Bodemkundige analyses</b>								
Droge stof	% (m/m)	90,4	90,4					
<b>Polycyclische Aromatische Koolwaterstoffen, PAH</b>								
Naftaleen	mg/kg ds	<0,050	0,035					
Fenantheen	mg/kg ds	0,053	0,053					
Anthraceen	mg/kg ds	<0,050	0,035					
Fluorantheen	mg/kg ds	0,12	0,12					
Benzo(a)anthraceen	mg/kg ds	0,068	0,068					
Chryseen	mg/kg ds	0,078	0,078					
Benzo(k)fluorantheen	mg/kg ds	<0,050	0,035					
Benzo(a)pyreen	mg/kg ds	0,083	0,083					
Benzo(ghi)peryleen	mg/kg ds	0,078	0,078					
Indeno(123-cd)pyreen	mg/kg ds	0,072	0,072					
PAK VROM (10) (factor 0,7)	mg/kg ds	0,65	0,657	-	0,35	1,5	20,8	40

**Legenda**

Nr. Analytico-nr Monster  
 1 11754623 Boring A11

Eindoordeel: Voldoet aan Achtergrondwaarde

**Gebruikte afkortingen**

- kleiner dan of gelijk aan Achtergrondwaarde  
 \* groter dan Achtergrondwaarde  
 \*\* groter dan Tussenwaarde  
 \*\*\* groter dan Interventiewaarde

GSSD Gestandaardiseerd gehalte  
 RG Vereiste Rapportagegrens  
 AW Achtergrondwaarde  
 T Tussenwaarde  
 I Interventiewaarde

Deze toetsing is uitgevoerd met behulp van BoToVa.

Zie voor info: <http://www.rwsleefomgeving.nl/onderwerpen/bodem-ondergrond/bbk/instrumenten/botova/>

N.B.: de vermelde tussenwaarde is door PAIS berekend en is niet afkomstig uit BoToVa

**BoToVa T12 Toetsing Wbb grond**

Projectnummer 20064616  
Projectnaam Hoofdstraat Oost/Spoorlaan - Wolvega  
Ordernummer  
Datum monsternamen 08-12-2020  
Monsternemer Riemer Veltmaat  
Certificaatnummer 2020198392  
Startdatum 08-12-2020  
Rapportagedatum 10-12-2020

Analyse	Eenheid	2	GSSD	Oordeel	RG	AW	T	I
<b>Bodemtype correctie</b>								
Organische stof		10						
Korrelgrootte < 2 µm (Lutum)		25						
<b>Voorbehandeling</b>								
Cryogeen malen AS3000		Uitgevoerd						
<b>Bodemkundige analyses</b>								
Droge stof	% (m/m)	91,9	91,9					
<b>Polycyclische Aromatische Koolwaterstoffen, PAH</b>								
Naftaleen	mg/kg ds	<0,050	0,035					
Fenanthreen	mg/kg ds	0,23	0,23					
Anthraceen	mg/kg ds	0,082	0,082					
Fluorantheen	mg/kg ds	0,74	0,74					
Benzo(a)anthraceen	mg/kg ds	0,3	0,3					
Chryseen	mg/kg ds	0,31	0,31					
Benzo(k)fluorantheen	mg/kg ds	0,14	0,14					
Benzo(a)pyreen	mg/kg ds	0,31	0,31					
Benzo(ghi)peryleen	mg/kg ds	0,23	0,23					
Indeno(123-cd)pyreen	mg/kg ds	0,26	0,26					
PAK VROM (10) (factor 0,7)	mg/kg ds	2,6	2,637	*	0,35	1,5	20,8	40

**Legenda**

Nr. Analytico-nr Monster  
2 11754624 Boring A12

Eindoordeel: Overschrijding Achtergrondwaarde

**Gebruikte afkortingen**

- kleiner dan of gelijk aan Achtergrondwaarde  
\* groter dan Achtergrondwaarde  
\*\* groter dan Tussenwaarde  
\*\*\* groter dan Interventiewaarde

GSSD Gestandaardiseerd gehalte  
RG Vereiste Rapportagegrens  
AW Achtergrondwaarde  
T Tussenwaarde  
I Interventiewaarde

Deze toetsing is uitgevoerd met behulp van BoToVa.

Zie voor info: <http://www.rwsleefomgeving.nl/onderwerpen/bodem-ondergrond/bbk/instrumenten/botova/>

N.B.: de vermelde tussenwaarde is door PAIS berekend en is niet afkomstig uit BoToVa

**BoToVa T12 Toetsing Wbb grond**

Projectnummer 20064616  
Projectnaam Hoofdstraat Oost/Spoorlaan - Wolvega  
Ordernummer  
Datum monsternamen 08-12-2020  
Monsternemer Riemer Veltmaat  
Certificaatnummer 2020198392  
Startdatum 08-12-2020  
Rapportagedatum 10-12-2020

Analyse	Eenheid	3	GSSD	Oordeel	RG	AW	T	I
<b>Bodemtype correctie</b>								
Organische stof		10						
Korrelgrootte < 2 µm (Lutum)		25						
<b>Voorbehandeling</b>								
Cryogeen malen AS3000		Uitgevoerd						
<b>Bodemkundige analyses</b>								
Droge stof	% (m/m)	90,1	90,1					
<b>Polycyclische Aromatische Koolwaterstoffen, PAH</b>								
Naftaleen	mg/kg ds	0,16	0,16					
Fenanthreen	mg/kg ds	0,3	0,3					
Anthraceen	mg/kg ds	0,22	0,22					
Fluorantheen	mg/kg ds	0,6	0,6					
Benzo(a)anthraceen	mg/kg ds	0,53	0,53					
Chryseen	mg/kg ds	0,66	0,66					
Benzo(k)fluorantheen	mg/kg ds	0,3	0,3					
Benzo(a)pyreen	mg/kg ds	1,6	1,6					
Benzo(ghi)peryleen	mg/kg ds	1,5	1,5					
Indeno(123-cd)pyreen	mg/kg ds	1,1	1,1					
PAK VROM (10) (factor 0,7)	mg/kg ds	6,9	6,97	*	0,35	1,5	20,8	40

**Legenda**

Nr. Analytico-nr Monster  
3 11754625 Boring A13

Eindoordeel: Overschrijding Achtergrondwaarde

**Gebruikte afkortingen**

- kleiner dan of gelijk aan Achtergrondwaarde  
\* groter dan Achtergrondwaarde  
\*\* groter dan Tussenwaarde  
\*\*\* groter dan Interventiewaarde

GSSD Gestandaardiseerd gehalte  
RG Vereiste Rapportagegrens  
AW Achtergrondwaarde  
T Tussenwaarde  
I Interventiewaarde

Deze toetsing is uitgevoerd met behulp van BoToVa.

Zie voor info: <http://www.rwsleefomgeving.nl/onderwerpen/bodem-ondergrond/bbk/instrumenten/botova/>

N.B.: de vermelde tussenwaarde is door PAIS berekend en is niet afkomstig uit BoToVa

Kruse Milieu BV  
T.a.v. J. Kienstra  
Huyerenweg 33  
7678 SC GEESTEREN  
NETHERLANDS

## Analyscertificaat

Datum: 10-Dec-2020

Hierbij ontvangt u de resultaten van het navolgende laboratoriumonderzoek.

Certificaatnummer/Versie	2020198393/1
Uw project/verslagnummer	20064616
Uw projectnaam	Hoofdstraat Oost/Spoorlaan - Wolvega
Uw ordernummer	
Monster(s) ontvangen	08-Dec-2020

Dit certificaat mag uitsluitend in zijn geheel worden gereproduceerd.  
De analyse resultaten hebben alleen betrekking op het beproefde object.

De grondmonsters worden tot 4 weken na datum ontvangst bewaard en watermonsters tot 2 weken na datum ontvangst. Zonder tegenbericht worden de monsters nadien afgevoerd.  
Indien de monsters langer bewaard dienen te blijven verzoeken wij U dit exemplaar uiterlijk 1 werkdag voor afloop van de standaardbewaarperiode ondertekend aan ons te retourneren. Voor de kosten van het langer bewaren van monsters verwijzen wij naar de prijslijst.

Bewaren tot:

Datum:

Naam:

Handtekening:

Wij vertrouwen erop uw opdracht hiermee naar verwachting te hebben uitgevoerd, mocht U naar aanleiding van dit analysecertificaat nog vragen hebben verzoeken wij U contact op te nemen met de afdeling Verkoop en Advies.

Met vriendelijke groet,

Eurofins Analytico B.V.



Ing. A. Veldhuizen  
Technical Manager

Eurofins Analytico B.V.

Gildeweg 42-46  
3771 NB Barneveld  
P.O. Box 459  
3770 AL Barneveld NL

Tel. +31 (0)34 242 63 00  
Fax +31 (0)34 242 63 99  
E-mail [info-env@eurofins.nl](mailto:info-env@eurofins.nl)  
Site [www.eurofins.nl](http://www.eurofins.nl)

BNP Paribas S.A. 227 9245 25  
IBAN: NL71BNPA0227924525  
BIC: BNPANL2A  
KvK/CoC No. 09088623  
BTW/VAT No. NL 8043.14.883.B01

Eurofins Analytico B.V. is ISO 14001: 2015 gecertificeerd door TÜV en erkend door het Vlaamse Gewest (OVAM en Dep. Omgeving), het Brusselse Gewest (BIM), het Waalse Gewest (DGRNE-OWD) en door de overheid van Luxemburg (MEV).

## Analysecertificaat

Uw project/verslagnummer	20064616	Certificaatnummer/Versie	2020198393/1
Uw projectnaam	Hoofdstraat Oost/Spoorlaan - Wolvega	Startdatum analyse	08-Dec-2020
Uw ordernummer		Datum einde analyse	10-Dec-2020
Uw monsternemer	Riemer Veltmaat	Rapportagedatum	10-Dec-2020/08:48
		Bijlage	A, C
		Pagina	1/1

Analyse	Eenheid	1	2	3	4
<b>Voorbehandeling</b>					
Cryogeen malen AS3000		Uitgevoerd	Uitgevoerd	Uitgevoerd	Uitgevoerd
<b>Bodemkundige analyses</b>					
S Droge stof	% (m/m)	86.1	82.3	75.7	82.7
S Organische stof	% (m/m) ds	0.9	3.7	9.3	4.6
	Gloeirest	% (m/m) ds	99	96	95
S Korrelgrootte < 2 µm (Lutum)	% (m/m) ds	2.5	2.2	2.4	2.1
<b>Metalen</b>					
S Lood (Pb)	mg/kg ds	<10	68	450	120

### Nr. Uw monsteromschrijving

Nr.	Uw monsteromschrijving	Opgegeven monstermatrix	Monster nr.
1	Boring 24A	Grond (AS3000)	11754626
2	Boring 41	Grond (AS3000)	11754627
3	Boring 42	Grond (AS3000)	11754628
4	Boring 43	Grond (AS3000)	11754629

Eurofins Analytico B.V.

Gildeweg 42-46  
3771 NB Barneveld  
P.O. Box 459  
3770 AL Barneveld NL

Tel. +31 (0)34 242 63 00  
Fax +31 (0)34 242 63 99  
E-mail info-env@eurofins.nl  
Site www.eurofins.nl

BNP Paribas S.A. 227 9245 25  
IBAN: NL71BNPA0227924525  
BIC: BNPANL2A  
KvK/CoC No. 09088623  
BTW/VAT No. NL 8043.14.883.B01



Q: door RvA geaccrediteerde verrichting  
R: AP04 erkende en geaccrediteerde verrichting  
S: AS SIKB erkende en geaccrediteerde verrichting  
V: VLAREL erkende verrichting  
W: Waals Gewest erkende verrichting

Dit certificaat mag uitsluitend in zijn geheel worden gereproduceerd.  
Eurofins Analytico B.V. is ISO 14001: 2015 gecertificeerd door TÜV en erkend door het Vlaamse Gewest (OVAM en Dep. Omgeving), het Brusselse Gewest (BIM), het Waalse Gewest (DGRNE-OWD) en door de overheid van Luxemburg (MEV).

**Akkoord  
Pr.coörd.**







**Bijlage (A) met de opgegeven deelmonsterinformatie behorende bij het analysecertificaat. 2020198393/1**

Pagina 1/1

Monster nr.	Uw monsteromschrijving			Uw datum monstername	Monsteromsch./Monstername ID
	Barcode	Boornr	Van Tot		
11754626	Boring 24A				
0538452034	24A	100	150	08-Dec-2020	
11754627	Boring 41				
0538452036	41	15	65	08-Dec-2020	
0538452037	41	65	110	08-Dec-2020	
11754628	Boring 42				
0538452048	42	30	80	08-Dec-2020	
11754629	Boring 43				
0538452038	43	50	100	08-Dec-2020	



**Eurofins Analytico B.V.**

Gildeweg 42-46  
3771 NB Barneveld  
P.O. Box 459  
3770 AL Barneveld NL

Tel. +31 (0)34 242 63 00  
Fax +31 (0)34 242 63 99  
E-mail [info-env@eurofins.nl](mailto:info-env@eurofins.nl)  
Site [www.eurofins.nl](http://www.eurofins.nl)

BNP Paribas S.A. 227 9245 25  
IBAN: NL71BNP0227924525  
BIC: BNPANL2A  
KvK/CoC No. 09088623  
BTW/VAT No. NL 8043.14.883.B01

Eurofins Analytico B.V. is ISO 14001: 2015 gecertificeerd door TÜV en erkend door het Vlaamse Gewest (OVAM en Dep. Omgeving), het Brusselse Gewest (BIM), het Waalse Gewest (DGRNE-OWD) en door de overheid van Luxemburg (MEV).

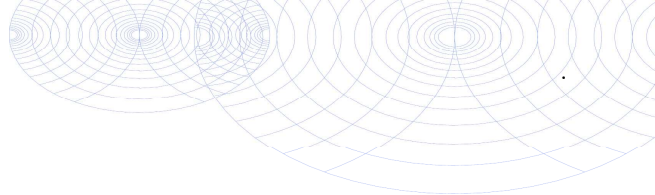

**Bijlage (C) met methodeverwijzingen behorende bij analysecertificaat 2020198393/1**

Analyse	Methode	Techniek	Methode referentie
<b>Voorbehandeling</b>			
Cryogeen malen	W0106	Voorbehandeling	AS3000
<b>Bodemkundige analyses</b>			
Droge Stof	W0104	Gravimetrie	pb 3010-2 en NEN-EN 15934
Organische stof (gloeiverlies)	W0109	Gravimetrie	pb 3010-3 en NEN 5754
Korrelgrootte < 2 µm (lutum)	W0171	Sedimentatie	pb 3010-4 en NEN 5753
<b>Metalen</b>			
Lood (Pb)	W0423	ICP-MS	pb 3010-5 en NEN-EN-ISO 17294-2

Nadere informatie over de toegepaste onderzoeksmethoden alsmede een classificatie van de meetonzekerheid staan vermeld in ons overzicht "Specificaties analysemethoden", versie juni 2020.



**Eurofins Analytico B.V.**

Gildeweg 42-46  
 3771 NB Barneveld  
 P.O. Box 459  
 3770 AL Barneveld NL

Tel. +31 (0)34 242 63 00  
 Fax +31 (0)34 242 63 99  
 E-mail [info-env@eurofins.nl](mailto:info-env@eurofins.nl)  
 Site [www.eurofins.nl](http://www.eurofins.nl)

BNP Paribas S.A. 227 9245 25  
 IBAN: NL71BNPA0227924525  
 BIC: BNPANL2A  
 KvK/CoC No. 09088623  
 BTW/VAT No. NL 8043.14.883.B01

Eurofins Analytico B.V. is ISO 14001: 2015 gecertificeerd door TÜV en erkend door het Vlaamse Gewest (OVAM en Dep. Omgeving), het Brusselse Gewest (BIM), het Waalse Gewest (DGRNE-OWD) en door de overheid van Luxemburg (MEV).

**BoToVa T12 Toetsing Wbb grond**

Projectnummer 20064616  
Projectnaam Hoofdstraat Oost/Spoorlaan - Wolvega  
Ordernummer  
Datum monsternamen 08-12-2020  
Monsternemer Riemer Veltmaat  
Certificaatnummer 2020198393  
Startdatum 08-12-2020  
Rapportagedatum 10-12-2020

Analyse	Eenheid	1	GSSD	Oordeel	RG	AW	T	I
<b>Bodemtype correctie</b>								
Organische stof		0,9						
Korrelgrootte < 2 µm (Lutum)		2,5						
<b>Voorbehandeling</b>								
Cryogeen malen AS3000		Uitgevoerd						
<b>Bodemkundige analyses</b>								
Droge stof	% (m/m)	86,1	86,1					
Organische stof	% (m/m) ds	0,9	0,9					
Gloeirest	% (m/m) ds	99						
Korrelgrootte < 2 µm (Lutum)	% (m/m) ds	2,5	2,5					
<b>Metalen</b>								
Lood (Pb)	mg/kg ds	<10	10,92	-	10	50	290	530
<b>Legenda</b>								

Nr. Analytico-nr Monster  
1 11754626 Boring 24A

Eindoordeel: Voldoet aan Achtergrondwaarde

**Gebruikte afkortingen**

- kleiner dan of gelijk aan Achtergrondwaarde  
\* groter dan Achtergrondwaarde  
\*\* groter dan Tussenwaarde  
\*\*\* groter dan Interventiewaarde

GSSD Gestandaardiseerd gehalte  
RG Vereiste Rapportagegrens  
AW Achtergrondwaarde  
T Tussenwaarde  
I Interventiewaarde

Deze toetsing is uitgevoerd met behulp van BoToVa.

Zie voor info: <http://www.rwsleefomgeving.nl/onderwerpen/bodem-ondergrond/bbk/instrumenten/botova/>

N.B.: de vermelde tussenwaarde is door PAIS berekend en is niet afkomstig uit BoToVa

**BoToVa T12 Toetsing Wbb grond**

Projectnummer 20064616  
Projectnaam Hoofdstraat Oost/Spoorlaan - Wolvega  
Ordernummer  
Datum monsternamen 08-12-2020  
Monsternemer Riemer Veltmaat  
Certificaatnummer 2020198393  
Startdatum 08-12-2020  
Rapportagedatum 10-12-2020

Analyse	Eenheid	2	GSSD	Oordeel	RG	AW	T	I
<b>Bodemtype correctie</b>								
Organische stof		3,7						
Korrelgrootte < 2 µm (Lutum)		2,2						
<b>Voorbehandeling</b>								
Cryogeen malen AS3000		Uitgevoerd						
<b>Bodemkundige analyses</b>								
Droge stof	% (m/m)	82,3	82,3					
Organische stof	% (m/m) ds	3,7	3,7					
Gloeirest	% (m/m) ds	96						
Korrelgrootte < 2 µm (Lutum)	% (m/m) ds	2,2	2,2					
<b>Metalen</b>								
Lood (Pb)	mg/kg ds	68	103,4	*	10	50	290	530
<b>Legenda</b>								

Nr. Analytico-nr Monster  
2 11754627 Boring 41

Eindoordeel: Overschrijding Achtergrondwaarde

**Gebruikte afkortingen**

- kleiner dan of gelijk aan Achtergrondwaarde  
\* groter dan Achtergrondwaarde  
\*\* groter dan Tussenwaarde  
\*\*\* groter dan Interventiewaarde

GSSD Gestandaardiseerd gehalte  
RG Vereiste Rapportagegrens  
AW Achtergrondwaarde  
T Tussenwaarde  
I Interventiewaarde

Deze toetsing is uitgevoerd met behulp van BoToVa.

Zie voor info: <http://www.rwsleefomgeving.nl/onderwerpen/bodem-ondergrond/bbk/instrumenten/botova/>

N.B.: de vermelde tussenwaarde is door PAIS berekend en is niet afkomstig uit BoToVa

**BoToVa T12 Toetsing Wbb grond**

Projectnummer 20064616  
Projectnaam Hoofdstraat Oost/Spoorlaan - Wolvega  
Ordernummer  
Datum monsternamen 08-12-2020  
Monsternemer Riemer Veltmaat  
Certificaatnummer 2020198393  
Startdatum 08-12-2020  
Rapportagedatum 10-12-2020

Analyse	Eenheid	3	GSSD	Oordeel	RG	AW	T	I
<b>Bodemtype correctie</b>								
Organische stof		9,3						
Korrelgrootte < 2 µm (Lutum)		2,4						
<b>Voorbehandeling</b>								
Cryogeen malen AS3000		Uitgevoerd						
<b>Bodemkundige analyses</b>								
Droge stof	% (m/m)	75,7	75,7					
Organische stof	% (m/m) ds	9,3	9,3					
Gloeirest	% (m/m) ds	91						
Korrelgrootte < 2 µm (Lutum)	% (m/m) ds	2,4	2,4					
<b>Metalen</b>								
Lood (Pb)	mg/kg ds	450	619,9	***	10	50	290	530
<b>Legenda</b>								

Nr. Analytico-nr Monster  
3 11754628 Boring 42

Eindoordeel: Overschrijding Interventiewaarde

**Gebruikte afkortingen**

- kleiner dan of gelijk aan Achtergrondwaarde  
\* groter dan Achtergrondwaarde  
\*\* groter dan Tussenwaarde  
\*\*\* groter dan Interventiewaarde

GSSD Gestandaardiseerd gehalte  
RG Vereiste Rapportagegrens  
AW Achtergrondwaarde  
T Tussenwaarde  
I Interventiewaarde

Deze toetsing is uitgevoerd met behulp van BoToVa.

Zie voor info: <http://www.rwsleefomgeving.nl/onderwerpen/bodem-ondergrond/bbk/instrumenten/botova/>

N.B.: de vermelde tussenwaarde is door PAIS berekend en is niet afkomstig uit BoToVa

**BoToVa T12 Toetsing Wbb grond**

Projectnummer 20064616  
Projectnaam Hoofdstraat Oost/Spoorlaan - Wolvega  
Ordernummer  
Datum monsternamen 08-12-2020  
Monsternemer Riemer Veltmaat  
Certificaatnummer 2020198393  
Startdatum 08-12-2020  
Rapportagedatum 10-12-2020

Analyse	Eenheid	4	GSSD	Oordeel	RG	AW	T	I
<b>Bodemtype correctie</b>								
Organische stof		4,6						
Korrelgrootte < 2 µm (Lutum)		2,1						
<b>Voorbehandeling</b>								
Cryogeen malen AS3000		Uitgevoerd						
<b>Bodemkundige analyses</b>								
Droge stof	% (m/m)	82,7	82,7					
Organische stof	% (m/m) ds	4,6	4,6					
Gloeirest	% (m/m) ds	95						
Korrelgrootte < 2 µm (Lutum)	% (m/m) ds	2,1	2,1					
<b>Metalen</b>								
Lood (Pb)	mg/kg ds	120	179,9	*	10	50	290	530
<b>Legenda</b>								

Nr. Analytico-nr Monster  
4 11754629 Boring 43

Eindoordeel: Overschrijding Achtergrondwaarde

**Gebruikte afkortingen**

- kleiner dan of gelijk aan Achtergrondwaarde  
\* groter dan Achtergrondwaarde  
\*\* groter dan Tussenwaarde  
\*\*\* groter dan Interventiewaarde

GSSD Gestandaardiseerd gehalte  
RG Vereiste Rapportagegrens  
AW Achtergrondwaarde  
T Tussenwaarde  
I Interventiewaarde

Deze toetsing is uitgevoerd met behulp van BoToVa.

Zie voor info: <http://www.rwsleefomgeving.nl/onderwerpen/bodem-ondergrond/bbk/instrumenten/botova/>

N.B.: de vermelde tussenwaarde is door PAIS berekend en is niet afkomstig uit BoToVa



Kruse Milieu BV  
T.a.v. J. Kienstra  
Huyerenweg 33  
7678 SC GEESTEREN

## Analyscertificaat

Datum: 12-Dec-2020

Hierbij ontvangt u de resultaten van het navolgende laboratoriumonderzoek.

Certificaatnummer/Versie	2020199501/1
Uw project/verslagnummer	20064616
Uw projectnaam	Hoofdstraat Oost/Spoorlaan - Wolvega
Uw ordernummer	
Monster(s) ontvangen	10-Dec-2020

Dit certificaat mag uitsluitend in zijn geheel worden gereproduceerd.  
De analyse resultaten hebben alleen betrekking op het beproefde object.

De grondmonsters worden tot 4 weken na datum ontvangst bewaard en watermonsters tot 2 weken na datum ontvangst. Zonder tegenbericht worden de monsters nadien afgevoerd.  
Indien de monsters langer bewaard dienen te blijven verzoeken wij U dit exemplaar uiterlijk 1 werkdag voor afloop van de standaardbewaarperiode ondertekend aan ons te retourneren. Voor de kosten van het langer bewaren van monsters verwijzen wij naar de prijslijst.

Bewaren tot:

Datum:

Naam:

Handtekening:

Wij vertrouwen erop uw opdracht hiermee naar verwachting te hebben uitgevoerd, mocht U naar aanleiding van dit analyscertificaat nog vragen hebben verzoeken wij U contact op te nemen met de afdeling Verkoop en Advies.

Met vriendelijke groet,

Eurofins Analytico B.V.



Ing. A. Veldhuizen  
Technical Manager

Eurofins Analytico B.V.

Gildeweg 42-46  
3771 NB Barneveld  
P.O. Box 459  
3770 AL Barneveld NL

Tel. +31 (0)34 242 63 00  
Fax +31 (0)34 242 63 99  
E-mail [info-env@eurofins.nl](mailto:info-env@eurofins.nl)  
Site [www.eurofins.nl](http://www.eurofins.nl)

BNP Paribas S.A. 227 9245 25  
IBAN: NL71BNPA0227924525  
BIC: BNPANL2A  
KvK/CoC No. 09088623  
BTW/VAT No. NL 8043.14.883.B01

Eurofins Analytico B.V. is ISO 14001: 2015 gecertificeerd door TÜV en erkend door het Vlaamse Gewest (OVAM en Dep. Omgeving), het Brusselse Gewest (BIM), het Waalse Gewest (DGRNE-OWD) en door de overheid van Luxemburg (MEV).

## Analysecertificaat

Uw project/verslagnummer	20064616	Certificaatnummer/Versie	2020199501/1
Uw projectnaam	Hoofdstraat Oost/Spoorlaan - Wolvega	Startdatum analyse	10-Dec-2020
Uw ordernummer		Datum einde analyse	12-Dec-2020
Uw monsternemer	Riemer Veltmaat	Rapportagedatum	12-Dec-2020/07:33
		Bijlage	A, C
		Pagina	1/1

Analyse	Eenheid	1	2
<b>Voorbehandeling</b>			
Cryogeen malen AS3000		Uitgevoerd	Uitgevoerd
<b>Bodemkundige analyses</b>			
S Droge stof	% (m/m)	82.0	76.7
S Organische stof	% (m/m) ds	6.9	9.9
	Gloeirest	% (m/m) ds	93
S Korrelgrootte < 2 µm (Lutum)	% (m/m) ds	2.8	2.8
<b>Metalen</b>			
S Lood (Pb)	mg/kg ds	84	230

### Nr. Uw monsteromschrijving

- 1 Boring 45
- 2 Boring 46

### Opgegeven monstermatrix

- Grond (AS3000)
- Grond (AS3000)

### Monster nr.

- 11758198
- 11758199

### Eurofins Analytico B.V.

Gildeweg 42-46  
3771 NB Barneveld  
P.O. Box 459  
3770 AL Barneveld NL

Tel. +31 (0)34 242 63 00  
Fax +31 (0)34 242 63 99  
E-mail info-env@eurofins.nl  
Site www.eurofins.nl

BNP Paribas S.A. 227 9245 25  
IBAN: NL71BNPA0227924525  
BIC: BNPANL2A  
KvK/CoC No. 09088623  
BTW/VAT No. NL 8043.14.883.B01



Q: door RvA geaccrediteerde verrichting  
A: AP04 erkende en geaccrediteerde verrichting  
S: AS SIKB erkende en geaccrediteerde verrichting  
V: VLAREL erkende verrichting  
W: Waals Gewest erkende verrichting

Dit certificaat mag uitsluitend in zijn geheel worden gereproduceerd.  
Eurofins Analytico B.V. is ISO 14001: 2015 gecertificeerd door TÜV en erkend door het Vlaamse Gewest (OVAM en Dep. Omgeving), het Brusselse Gewest (BIM), het Waalse Gewest (DGRNE-OWD) en door de overheid van Luxemburg (MEV).

Akkoord  
Pr.coörd.







**Bijlage (A) met de opgegeven deelmonsterinformatie behorende bij het analysecertificaat. 2020199501/1**

Pagina 1/1

Monster nr.	Uw monsteromschrijving			Uw datum monstername	Monsteromsch./Monstername ID
	Barcode	Boornr	Van Tot		
11758198	Boring 45				
0538452044	45	50	100	08-Dec-2020	
11758199	Boring 46				
0538451901	46	40	90	08-Dec-2020	



**Eurofins Analytico B.V.**

Gildeweg 42-46  
 3771 NB Barneveld  
 P.O. Box 459  
 3770 AL Barneveld NL  
 Tel. +31 (0)34 242 63 00  
 Fax +31 (0)34 242 63 99  
 E-mail [info-env@eurofins.nl](mailto:info-env@eurofins.nl)  
 Site [www.eurofins.nl](http://www.eurofins.nl)

BNP Paribas S.A. 227 9245 25  
 IBAN: NL71BNPA0227924525  
 BIC: BNPANL2A  
 KvK/CoC No. 09088623  
 BTW/VAT No. NL 8043.14.883.B01

Eurofins Analytico B.V. is ISO 14001: 2015 gecertificeerd door TÜV en erkend door het Vlaamse Gewest (OVAM en Dep. Omgeving), het Brusselse Gewest (BIM), het Waalse Gewest (DGRNE-OWD) en door de overheid van Luxemburg (MEV).

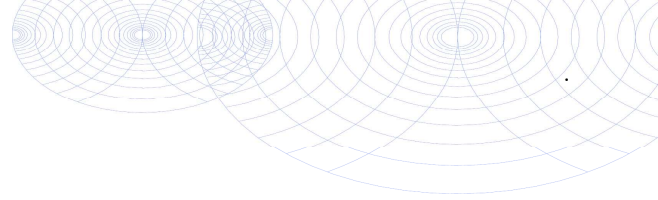

**Bijlage (C) met methodeverwijzingen behorende bij analysecertificaat 2020199501/1**

Pagina 1/1

Analyse	Methode	Techniek	Methode referentie
<b>Voorbehandeling</b>			
Cryogeen malen	W0106	Voorbehandeling	AS3000
<b>Bodemkundige analyses</b>			
Droge Stof	W0104	Gravimetrie	pb 3010-2 en NEN-EN 15934
Organische stof (gloeiverlies)	W0109	Gravimetrie	pb 3010-3 en NEN 5754
Korrelgrootte < 2 µm (lutum)	W0171	Sedimentatie	pb 3010-4 en NEN 5753
<b>Metalen</b>			
Lood (Pb)	W0423	ICP-MS	pb 3010-5 en NEN-EN-ISO 17294-2

Nadere informatie over de toegepaste onderzoeksmethoden alsmede een classificatie van de meetonzekerheid staan vermeld in ons overzicht "Specificaties analysemethoden", versie juni 2020.



**Eurofins Analytico B.V.**

Gildeweg 42-46  
 3771 NB Barneveld  
 P.O. Box 459  
 3770 AL Barneveld NL

Tel. +31 (0)34 242 63 00  
 Fax +31 (0)34 242 63 99  
 E-mail [info-env@eurofins.nl](mailto:info-env@eurofins.nl)  
 Site [www.eurofins.nl](http://www.eurofins.nl)

BNP Paribas S.A. 227 9245 25  
 IBAN: NL71BNPA0227924525  
 BIC: BNPANL2A  
 KvK/CoC No. 09088623  
 BTW/VAT No. NL 8043.14.883.B01

Eurofins Analytico B.V. is ISO 14001: 2015 gecertificeerd door TÜV en erkend door het Vlaamse Gewest (OVAM en Dep. Omgeving), het Brusselse Gewest (BIM), het Waalse Gewest (DGRNE-OWD) en door de overheid van Luxemburg (MEV).

**BoToVa T12 Toetsing Wbb grond**

Projectnummer 20064616  
Projectnaam Hoofdstraat Oost/Spoorlaan - Wolvega  
Ordernummer  
Datum monsternamen 08-12-2020  
Monsternemer Riemer Veltmaat  
Certificaatnummer 2020199501  
Startdatum 10-12-2020  
Rapportagedatum 12-12-2020

Analyse	Eenheid	1	GSSD	Oordeel	RG	AW	T	I
<b>Bodemtype correctie</b>								
Organische stof		6,9						
Korrelgrootte < 2 µm (Lutum)		2,8						
<b>Voorbehandeling</b>								
Cryogeen malen AS3000		Uitgevoerd						
<b>Bodemkundige analyses</b>								
Droge stof	% (m/m)	82	82					
Organische stof	% (m/m) ds	6,9	6,9					
Gloeirest	% (m/m) ds	93						
Korrelgrootte < 2 µm (Lutum)	% (m/m) ds	2,8	2,8					
<b>Metalen</b>								
Lood (Pb)	mg/kg ds	84	119,6	*	10	50	290	530
<b>Legenda</b>								

Nr. Analytico-nr Monster  
1 11758198 Boring 45

Eindoordeel: Overschrijding Achtergrondwaarde

**Gebruikte afkortingen**

- kleiner dan of gelijk aan Achtergrondwaarde  
\* groter dan Achtergrondwaarde  
\*\* groter dan Tussenwaarde  
\*\*\* groter dan Interventiewaarde

GSSD Gestandaardiseerd gehalte  
RG Vereiste Rapportagegrens  
AW Achtergrondwaarde  
T Tussenwaarde  
I Interventiewaarde

Deze toetsing is uitgevoerd met behulp van BoToVa.

Zie voor info: <http://www.rwsleefomgeving.nl/onderwerpen/bodem-ondergrond/bbk/instrumenten/botova/>

N.B.: de vermelde tussenwaarde is door PAIS berekend en is niet afkomstig uit BoToVa

**BoToVa T12 Toetsing Wbb grond**

Projectnummer 20064616  
Projectnaam Hoofdstraat Oost/Spoorlaan - Wolvega  
Ordernummer  
Datum monsternamen 08-12-2020  
Monsternemer Riemer Veltmaat  
Certificaatnummer 2020199501  
Startdatum 10-12-2020  
Rapportagedatum 12-12-2020

Analyse	Eenheid	2	GSSD	Oordeel	RG	AW	T	I
<b>Bodemtype correctie</b>								
Organische stof		9,9						
Korrelgrootte < 2 µm (Lutum)		2,8						
<b>Voorbehandeling</b>								
Cryogeen malen AS3000		Uitgevoerd						
<b>Bodemkundige analyses</b>								
Droge stof	% (m/m)	76,7	76,7					
Organische stof	% (m/m) ds	9,9	9,9					
Gloeirest	% (m/m) ds	90						
Korrelgrootte < 2 µm (Lutum)	% (m/m) ds	2,8	2,8					
<b>Metalen</b>								
Lood (Pb)	mg/kg ds	230	311,8	**	10	50	290	530
<b>Legenda</b>								

Nr. Analytico-nr Monster  
2 11758199 Boring 46

Eindoordeel: Overschrijding Achtergrondwaarde

**Gebruikte afkortingen**

- kleiner dan of gelijk aan Achtergrondwaarde  
\* groter dan Achtergrondwaarde  
\*\* groter dan Tussenwaarde  
\*\*\* groter dan Interventiewaarde

GSSD Gestandaardiseerd gehalte  
RG Vereiste Rapportagegrens  
AW Achtergrondwaarde  
T Tussenwaarde  
I Interventiewaarde

Deze toetsing is uitgevoerd met behulp van BoToVa.

Zie voor info: <http://www.rwsleefomgeving.nl/onderwerpen/bodem-ondergrond/bbk/instrumenten/botova/>

N.B.: de vermelde tussenwaarde is door PAIS berekend en is niet afkomstig uit BoToVa



Kruse Milieu BV  
T.a.v. J. Kienstra  
Huyerenseweg 33  
7678 SC GEESTEREN

## Analyscertificaat

Datum: 14-Dec-2020

Hierbij ontvangt u de resultaten van het navolgende laboratoriumonderzoek.

Certificaatnummer/Versie	2020201178/1
Uw project/verslagnummer	20064616
Uw projectnaam	Hoofdstraat Oost/Spoorlaan - Wolvega
Uw ordernummer	
Monster(s) ontvangen	11-Dec-2020

Dit certificaat mag uitsluitend in zijn geheel worden gereproduceerd.  
De analyse resultaten hebben alleen betrekking op het beproefde object.

De grondmonsters worden tot 4 weken na datum ontvangst bewaard en watermonsters tot 2 weken na datum ontvangst. Zonder tegenbericht worden de monsters nadien afgevoerd.  
Indien de monsters langer bewaard dienen te blijven verzoeken wij U dit exemplaar uiterlijk 1 werkdag voor afloop van de standaardbewaarperiode ondertekend aan ons te retourneren. Voor de kosten van het langer bewaren van monsters verwijzen wij naar de prijslijst.

Bewaren tot:

Datum:

Naam:

Handtekening:

Wij vertrouwen erop uw opdracht hiermee naar verwachting te hebben uitgevoerd, mocht U naar aanleiding van dit analyscertificaat nog vragen hebben verzoeken wij U contact op te nemen met de afdeling Verkoop en Advies.

Met vriendelijke groet,

Eurofins Analytico B.V.



Ing. A. Veldhuizen  
Technical Manager

Eurofins Analytico B.V.

Gildeweg 42-46  
3771 NB Barneveld  
P.O. Box 459  
3770 AL Barneveld NL

Tel. +31 (0)34 242 63 00  
Fax +31 (0)34 242 63 99  
E-mail [info-env@eurofins.nl](mailto:info-env@eurofins.nl)  
Site [www.eurofins.nl](http://www.eurofins.nl)

BNP Paribas S.A. 227 9245 25  
IBAN: NL71BNPA0227924525  
BIC: BNPANL2A  
KvK/CoC No. 09088623  
BTW/VAT No. NL 8043.14.883.B01

Eurofins Analytico B.V. is ISO 14001: 2015 gecertificeerd door TÜV en erkend door het Vlaamse Gewest (OVAM en Dep. Omgeving), het Brusselse Gewest (BIM), het Waalse Gewest (DGRNE-OWD) en door de overheid van Luxemburg (MEV).



## Analysecertificaat

Uw project/verslagnummer	20064616	Certificaatnummer/Versie	2020201178/1
Uw projectnaam	Hoofdstraat Oost/Spoorlaan - Wolvega	Startdatum analyse	11-Dec-2020
Uw ordernummer		Datum einde analyse	14-Dec-2020
Uw monsternemer	Riemer Veltmaat	Rapportagedatum	14-Dec-2020/15:20
		Bijlage	A, C
		Pagina	1/1

Analyse	Eenheid	1
<b>Voorbehandeling</b>		
Cryogeen malen AS3000		Uitgevoerd
<b>Bodemkundige analyses</b>		
S Droge stof	% (m/m)	84.3
S Organische stof	% (m/m) ds	<0.7
Gloeirest	% (m/m) ds	99
S Korrelgrootte < 2 µm (Lutum)	% (m/m) ds	3.2
<b>Metalen</b>		
S Lood (Pb)	mg/kg ds	<10

### Nr. Uw monsteromschrijving

1 Boring 47

### Opgegeven monstermatrix

Grond (AS3000)

### Monster nr.

11764000

### Eurofins Analytico B.V.

Gildeweg 42-46  
3771 NB Barneveld  
P.O. Box 459  
3770 AL Barneveld NL

Tel. +31 (0)34 242 63 00  
Fax +31 (0)34 242 63 99  
E-mail info-env@eurofins.nl  
Site www.eurofins.nl

BNP Paribas S.A. 227 9245 25  
IBAN: NL71BNPA0227924525  
BIC: BNPANL2A  
KvK/CoC No. 09088623  
BTW/VAT No. NL 8043.14.883.B01



Q: door RvA geaccrediteerde verrichting  
R: AP04 erkende en geaccrediteerde verrichting  
S: AS SIKB erkende en geaccrediteerde verrichting  
V: VLAREL erkende verrichting  
W: Waals Gewest erkende verrichting

Dit certificaat mag uitsluitend in zijn geheel worden gereproduceerd.  
Eurofins Analytico B.V. is ISO 14001: 2015 gecertificeerd door TÜV en erkend door het Vlaamse Gewest (OVAM en Dep. Omgeving), het Brusselse Gewest (BIM), het Waalse Gewest (DGRNE-OWD) en door de overheid van Luxemburg (MEV).



Akkoord  
Pr.coörd.

VA

TESTEN  
RvA L010



**Bijlage (A) met de opgegeven deelmonsterinformatie behorende bij het analysecertificaat. 2020201178/1**

Pagina 1/1

Monster nr.	Uw monsteromschrijving			Uw datum monstername	Monsteromsch./Monstername ID
Barcode	Boornr	Van	Tot		
11764000	Boring 47				
0538451904	47	60	100	08-Dec-2020	



**Eurofins Analytico B.V.**

Gildeweg 42-46  
3771 NB Barneveld  
P.O. Box 459  
3770 AL Barneveld NL

Tel. +31 (0)34 242 63 00  
Fax +31 (0)34 242 63 99  
E-mail [info-env@eurofins.nl](mailto:info-env@eurofins.nl)  
Site [www.eurofins.nl](http://www.eurofins.nl)

BNP Paribas S.A. 227 9245 25  
IBAN: NL71BNPR0227924525  
BIC: BNPANL2A  
KvK/CoC No. 09088623  
BTW/VAT No. NL 8043.14.883.B01

Eurofins Analytico B.V. is ISO 14001: 2015 gecertificeerd door TÜV en erkend door het Vlaamse Gewest (OVAM en Dep. Omgeving), het Brusselse Gewest (BIM), het Waalse Gewest (DGRNE-OWD) en door de overheid van Luxemburg (MEV).



**Bijlage (C) met methodeverwijzingen behorende bij analysecertificaat 2020201178/1**

Analyse	Methode	Techniek	Methode referentie
<b>Voorbehandeling</b>			
Cryogeen malen	W0106	Voorbehandeling	AS3000
<b>Bodemkundige analyses</b>			
Droge Stof	W0104	Gravimetrie	pb 3010-2 en NEN-EN 15934
Organische stof (gloeiverlies)	W0109	Gravimetrie	pb 3010-3 en NEN 5754
Korrelgrootte < 2 µm (lutum)	W0171	Sedimentatie	pb 3010-4 en NEN 5753
<b>Metalen</b>			
Lood (Pb)	W0423	ICP-MS	pb 3010-5 en NEN-EN-ISO 17294-2

Nadere informatie over de toegepaste onderzoeksmethoden alsmede een classificatie van de meetonzekerheid staan vermeld in ons overzicht "Specificaties analysemethoden", versie juni 2020.



**Eurofins Analytico B.V.**

Gildeweg 42-46  
 3771 NB Barneveld  
 P.O. Box 459  
 3770 AL Barneveld NL

Tel. +31 (0)34 242 63 00  
 Fax +31 (0)34 242 63 99  
 E-mail [info-env@eurofins.nl](mailto:info-env@eurofins.nl)  
 Site [www.eurofins.nl](http://www.eurofins.nl)

BNP Paribas S.A. 227 9245 25  
 IBAN: NL71BNPA0227924525  
 BIC: BNPANL2A  
 KvK/CoC No. 09088623  
 BTW/VAT No. NL 8043.14.883.B01

Eurofins Analytico B.V. is ISO 14001: 2015 gecertificeerd door TÜV en erkend door het Vlaamse Gewest (OVAM en Dep. Omgeving), het Brusselse Gewest (BIM), het Waalse Gewest (DGRNE-OWD) en door de overheid van Luxemburg (MEV).



**BoToVa T12 Toetsing Wbb grond**

Projectnummer 20064616  
Projectnaam Hoofdstraat Oost/Spoorlaan - Wolvega  
Ordernummer  
Datum monsternamen 08-12-2020  
Monsternemer Riemer Veltmaat  
Certificaatnummer 2020201178  
Startdatum 11-12-2020  
Rapportagedatum 14-12-2020

Analyse	Eenheid	1	GSSD	Oordeel	RG	AW	T	I
<b>Bodemtype correctie</b>								
Organische stof		0,7						
Korrelgrootte < 2 µm (Lutum)		3,2						
<b>Voorbehandeling</b>								
Cryogeen malen AS3000		Uitgevoerd						
<b>Bodemkundige analyses</b>								
Droge stof	% (m/m)	84,3	84,3					
Organische stof	% (m/m) ds	<0,7	0,49					
Gloeirest	% (m/m) ds	99						
Korrelgrootte < 2 µm (Lutum)	% (m/m) ds	3,2	3,2					
<b>Metalen</b>								
Lood (Pb)	mg/kg ds	<10	10,78	-	10	50	290	530
<b>Legenda</b>								

Nr. Analytico-nr Monster  
1 11764000 Boring 47

Eindoordeel: Voldoet aan Achtergrondwaarde

**Gebruikte afkortingen**

- kleiner dan of gelijk aan Achtergrondwaarde  
\* groter dan Achtergrondwaarde  
\*\* groter dan Tussenwaarde  
\*\*\* groter dan Interventiewaarde

GSSD Gestandaardiseerd gehalte  
RG Vereiste Rapportagegrens  
AW Achtergrondwaarde  
T Tussenwaarde  
I Interventiewaarde

Deze toetsing is uitgevoerd met behulp van BoToVa.

Zie voor info: <http://www.rwsleefomgeving.nl/onderwerpen/bodem-ondergrond/bbk/instrumenten/botova/>

N.B.: de vermelde tussenwaarde is door PAIS berekend en is niet afkomstig uit BoToVa

Bijlage IV  
Asbestanalyses



Kruse Milieu BV  
T.a.v. J. Kienstra  
Huyerenseweg 33  
7678 SC GEESTEREN

## Analyscertificaat

Datum: 25-Nov-2020

Hierbij ontvangt u de resultaten van het navolgende laboratoriumonderzoek.

Certificaatnummer/Versie	2020183517/1
Uw project/verslagnummer	20064616
Uw projectnaam	Hoofdstraat Oost/Spoorlaan - Wolvega
Uw ordernummer	
Monster(s) ontvangen	17-Nov-2020

Dit certificaat mag uitsluitend in zijn geheel worden gereproduceerd.  
De analyse resultaten hebben alleen betrekking op het beproefde object.

De grondmonsters worden tot 4 weken na datum ontvangst bewaard en watermonsters tot 2 weken na datum ontvangst. Zonder tegenbericht worden de monsters nadien afgevoerd.  
Indien de monsters langer bewaard dienen te blijven verzoeken wij U dit exemplaar uiterlijk 1 werkdag voor afloop van de standaardbewaarperiode ondertekend aan ons te retourneren. Voor de kosten van het langer bewaren van monsters verwijzen wij naar de prijslijst.

Bewaren tot:

Datum:

Naam:

Handtekening:

Wij vertrouwen erop uw opdracht hiermee naar verwachting te hebben uitgevoerd, mocht U naar aanleiding van dit analysecertificaat nog vragen hebben verzoeken wij U contact op te nemen met de afdeling Verkoop en Advies.

Met vriendelijke groet,

Eurofins Analytico B.V.



Ing. A. Veldhuizen  
Technical Manager

Eurofins Analytico B.V.

Gildeweg 42-46  
3771 NB Barneveld  
P.O. Box 459  
3770 AL Barneveld NL

Tel. +31 (0)34 242 63 00  
Fax +31 (0)34 242 63 99  
E-mail [info-env@eurofins.nl](mailto:info-env@eurofins.nl)  
Site [www.eurofins.nl](http://www.eurofins.nl)

BNP Paribas S.A. 227 9245 25  
IBAN: NL71BNPA0227924525  
BIC: BNPANL2A  
KvK/CoC No. 09088623  
BTW/VAT No. NL 8043.14.883.B01

Eurofins Analytico B.V. is ISO 14001: 2015 gecertificeerd door TÜV en erkend door het Vlaamse Gewest (OVAM en Dep. Omgeving), het Brusselse Gewest (BIM), het Waalse Gewest (DGRNE-OWD) en door de overheid van Luxemburg (MEV).



## Analysecertificaat

Uw project/verslagnummer	20064616	Certificaatnummer/Versie	2020183517/1
Uw projectnaam	Hoofdstraat Oost/Spoorlaan - Wolvega	Startdatum analyse	17-Nov-2020
Uw ordernummer		Datum einde analyse	25-Nov-2020
Uw monsternemer	Riemer Veltmaat	Rapportagedatum	25-Nov-2020/05:39
		Bijlage	A, B, C
		Pagina	1/1

Analyse	Eenheid	1	2	3
<b>Extern / Overig onderzoek</b>				
Droge stof (Extern)	% (m/m)	96.7 <sup>1)</sup>	88.6 <sup>1)</sup>	92.4 <sup>1)</sup>
In behandeling genomen hoeveelheid	kg	13.8 <sup>2)</sup>	12.8 <sup>2)</sup>	13.1 <sup>2)</sup>
Asbest fractie 0,5-1mm	mg	0.0 <sup>2)</sup>	0.0 <sup>2)</sup>	0.0 <sup>2)</sup>
Asbest fractie 1-2mm	mg	0.0 <sup>2)</sup>	0.0 <sup>2)</sup>	0.0 <sup>2)</sup>
Asbest fractie 2-4mm	mg	0.0 <sup>2)</sup>	0.0 <sup>2)</sup>	0.0 <sup>2)</sup>
Asbest fractie 4-8mm	mg	0.0 <sup>2)</sup>	0.0 <sup>2)</sup>	0.0 <sup>2)</sup>
Asbest fractie 8-20mm	mg	0.0 <sup>2)</sup>	0.0 <sup>2)</sup>	0.0 <sup>2)</sup>
Asbest fractie >20mm	mg	0.0 <sup>2)</sup>	0.0 <sup>2)</sup>	0.0 <sup>2)</sup>
Asbest (som)	mg	<3.5 <sup>2)</sup>	<6.5 <sup>2)</sup>	<7.8 <sup>2)</sup>
Asbest in grond	mg/kg ds	<0.3 <sup>2)</sup>	<0.6 <sup>2)</sup>	<0.7 <sup>2)</sup>
Gemeten Asbestconcentratie	mg/kg ds	<0.3 <sup>2)</sup>	<0.6 <sup>2)</sup>	<0.7 <sup>2)</sup>
Gemeten concentratie Chrysotiel	mg/kg ds	<0.3 <sup>2)</sup>	<0.6 <sup>2)</sup>	<0.7 <sup>2)</sup>
Gemeten concentratie Amfibool	mg/kg ds	0.0 <sup>2)</sup>	0.0 <sup>2)</sup>	0.0 <sup>2)</sup>
Totaal asbest hechtgebonden	mg/kg ds	0.0 <sup>2)</sup>	0.0 <sup>2)</sup>	0.0 <sup>2)</sup>
Totaal asbest niet hechtgebonden	mg/kg ds	0.0 <sup>2)</sup>	0.0 <sup>2)</sup>	0.0 <sup>2)</sup>

### Nr. Uw monsteromschrijving

Nr.	Uw monsteromschrijving	Opgegeven monstermatrix	Monster nr.
1	MM FF - 01	Asbestverdachte grond	11706891
2	MM FF - 02	Asbestverdachte grond	11706892
3	MM FF - 03	Asbestverdachte grond	11706893

Q: door RvA geaccrediteerde verrichting  
 R: AP04 erkende en geaccrediteerde verrichting  
 S: AS SIKB erkende en geaccrediteerde verrichting  
 V: VLAREL erkende verrichting  
 W: Waals Gewest erkende verrichting

**Akkoord  
Pr. coörd.**

VA

Eurofins Analytico B.V.

Dit certificaat mag uitsluitend in zijn geheel worden gereproduceerd.  
 Eurofins Analytico B.V. is ISO 14001: 2015 gecertificeerd door TÜV  
 en erkend door het Vlaamse Gewest (OVAM en Dep. Omgeving),  
 het Brusselse Gewest (BIM), het Waalse Gewest (DGRNE-OWD)  
 en door de overheid van Luxemburg (MEV).

Gildeweg 42-46 Tel. +31 (0)34 242 63 00  
 3771 NB Barneveld Fax +31 (0)34 242 63 99  
 P.O. Box 459 E-mail info-env@eurofins.nl  
 3770 AL Barneveld NL Site www.eurofins.nl

BNP Paribas S.A. 227 9245 25  
 IBAN: NL71BNPA0227924525  
 BIC: BNPANL2A  
 KvK/CoC No. 09088623  
 BTW/VAT No. NL 8043.14.883.B01



**Bijlage (A) met de opgegeven deelmonsterinformatie behorende bij het analysecertificaat. 2020183517/1**

Pagina 1/1

Monster nr.	Uw monsteromschrijving			Uw datum monstername	Monsteromsch./Monstername ID
	Barcode	Boornr	Van Tot		
11706891	MM FF - 01				
1617069MG	MMFF-01	4	90	17-Nov-2020	
11706892	MM FF - 02				
1641936MG	MMFF02	30	80	17-Nov-2020	
11706893	MM FF - 03				
1641930MG	MMFF03	30	80	17-Nov-2020	



**Eurofins Analytico B.V.**

Gildeweg 42-46  
 3771 NB Barneveld  
 P.O. Box 459  
 3770 AL Barneveld NL  
 Tel. +31 (0)34 242 63 00  
 Fax +31 (0)34 242 63 99  
 E-mail [info-env@eurofins.nl](mailto:info-env@eurofins.nl)  
 Site [www.eurofins.nl](http://www.eurofins.nl)

BNP Paribas S.A. 227 9245 25  
 IBAN: NL71BNPA0227924525  
 BIC: BNPANL2A  
 KvK/CoC No. 09088623  
 BTW/VAT No. NL 8043.14.883.B01

Eurofins Analytico B.V. is ISO 14001: 2015 gecertificeerd door TÜV en erkend door het Vlaamse Gewest (OVAM en Dep. Omgeving), het Brusselse Gewest (BIM), het Waalse Gewest (DGRNE-OWD) en door de overheid van Luxemburg (MEV).

**Bijlage (B) met opmerkingen behorende bij analysecertificaat 2020183517/1**

Pagina 1/1

**Opmerking 1)**

Deze bepaling is uitgevoerd bij Eurofins Omegam (L086).

**Opmerking 2)**

Deze bepaling is uitgevoerd bij Eurofins Omegam (L086).

**Eurofins Analytico B.V.**

Gildeweg 42-46      Tel. +31 (0)34 242 63 00  
3771 NB Barneveld      Fax +31 (0)34 242 63 99  
P.O. Box 459      E-mail [info-env@eurofins.nl](mailto:info-env@eurofins.nl)  
3770 AL Barneveld NL      Site [www.eurofins.nl](http://www.eurofins.nl)

BNP Paribas S.A. 227 9245 25  
IBAN: NL71BNPA0227924525  
BIC: BNPANL2A  
KvK/CoC No. 09088623  
BTW/VAT No. NL 8043.14.883.B01

Eurofins Analytico B.V. is ISO 14001: 2015 gecertificeerd door TÜV en erkend door het Vlaamse Gewest (OVAM en Dep. Omgeving), het Brusselse Gewest (BIM), het Waalse Gewest (DGRNE-OWD) en door de overheid van Luxemburg (MEV).



**Bijlage (C) met methodeverwijzingen behorende bij analysecertificaat 2020183517/1**

Pagina 1/1

Analyse	Methode	Techniek	Methode referentie
<b>Extern / Overig onderzoek</b>			
Droge stof (uitbesteed)	W0004	Extern	Uitbesteding
Asbest Grond NEN5898 2016	W0004	Microscopie	NEN 5898

Nadere informatie over de toegepaste onderzoeksmethoden alsmede een classificatie van de meetonzekerheid staan vermeld in ons overzicht "Specificaties analysemethoden", versie juni 2020.



**Eurofins Analytico B.V.**

Gildeweg 42-46  
3771 NB Barneveld  
P.O. Box 459  
3770 AL Barneveld NL

Tel. +31 (0)34 242 63 00  
Fax +31 (0)34 242 63 99  
E-mail [info-env@eurofins.nl](mailto:info-env@eurofins.nl)  
Site [www.eurofins.nl](http://www.eurofins.nl)

BNP Paribas S.A. 227 9245 25  
IBAN: NL71BNPA0227924525  
BIC: BNPANL2A  
KvK/CoC No. 09088623  
BTW/VAT No. NL 8043.14.883.B01

Eurofins Analytico B.V. is ISO 14001: 2015 gecertificeerd door TÜV en erkend door het Vlaamse Gewest (OVAM en Dep. Omgeving), het Brusselse Gewest (BIM), het Waalse Gewest (DGRNE-OWD) en door de overheid van Luxemburg (MEV).

**ANALYSECERTIFICAAT**

**Projectcode** : 1115961  
**Uw project omschrijving** : 2020183517-20064616  
**Opdrachtgever** : Eurofins Analytico B.V.

**Monstercode** : 6527102  
**Uw referentie** : MM FF - 01  
**Opgegeven bemonsteringsdatum** : 17/11/2020

**Asbestonderzoek**

Initialen analist : G.N.  
 Datum geanalyseerd : 23-11-2020

Analyse is uitgevoerd conform NEN 5898 (S).

Massa aangeleverde monster : 13820 g  
 Droge massa aangeleverde monster : 13364 g  
 Percentage droogrest : 96,7 m/m %  
 Type zieving : nat

zeef fractie (mm)	massa zeef fractie (gram)	percentage zeef fractie (m/m %)	massa onderzocht (gram)	percentage onderzocht (m/m %)	aantal asbest (deeltjes)	massa asbest-houdend materiaal (mg)
<0,5 mm	12929,3	98,5	13,3	0,10	n.v.t.	n.v.t.
0,5-1 mm	14,0	0,1	3,4	24,29	0	0,0
1-2 mm	15,2	0,1	6,8	44,74	0	0,0
2-4 mm	13,8	0,1	13,8	100,00	0	0,0
4-8 mm	20,5	0,2	20,5	100,00	0	0,0
8-20 mm	139,1	1,1	139,1	100,00	0	0,0
>20 mm	0,0	0,0	0,0	100,00	0	0,0
<b>Totaal</b>	<b>13131,9</b>	<b>100,0</b>	<b>196,9</b>		<b>0</b>	<b>0,0</b>

zeef fractie (mm)	asbest totaal			serpentijs asbest			amfibool asbest		
	gehalte asbest (mg/kg ds)	ondergrens (mg/kg ds)	bovengrens (mg/kg ds)	gehalte asbest (mg/kg ds)	ondergrens (mg/kg ds)	bovengrens (mg/kg ds)	gehalte asbest (mg/kg ds)	ondergrens (mg/kg ds)	bovengrens (mg/kg ds)
<0,5 mm	-								
0,5-1 mm	0,0	0,0	0,2	0,0	0,0	0,1	0,0	0,0	0,1
1-2 mm	0,0	0,0	0,4	0,0	0,0	0,2	0,0	0,0	0,2
2-4 mm	0,0	0,0	0,0	0,0	0,0	0,0	0,0	0,0	0,0
4-8 mm	0,0	0,0	0,0	0,0	0,0	0,0	0,0	0,0	0,0
8-20 mm	0,0	0,0	0,0	0,0	0,0	0,0	0,0	0,0	0,0
>20 mm	0,0	0,0	0,0	0,0	0,0	0,0	0,0	0,0	0,0
<b>Totaal</b>	<b>&lt;0,3</b>	<b>0,0</b>	<b>0,5</b>	<b>&lt;0,3</b>	<b>0,0</b>	<b>0,3</b>	<b>0,0</b>	<b>0,0</b>	<b>0,3</b>

Aangetroffen type asbest : Geen  
 Bijzonderheden waargenomen : Geen

Serpentijs asbest is chrysotiel.  
 Amfibool asbest is amosiet, crocidoliet, actinoliet, anthophylliet en tremoliet.

De bepalingsgrens is bepaald voor de zeef fracties kleiner dan 4 mm. De totale bepalingsgrens is verkregen door de bepalingsgrenzen van de afzonderlijke zeef fracties te sommeren.

Het materiaal is middels polarisatiemicroscopie onderzocht, de analyse is uitgevoerd conform NEN 5896.

gebondenheid	serpentijs asbest	amfibool asbest	totaal afgerond
hecht	0,0	0,0	0,0
niet hecht	0,0	0,0	0,0
<b>totaal afgerond</b>	<b>0,0</b>	<b>0,0</b>	

Gewogen concentratie (serpentijsasbestconcentratie vermeerderd met 10 maal de amfiboolasbestconcentratie) is: **<0,3 mg/kg ds**

De gewogen asbestconcentratie wordt berekend uit de niet-afgeronde gehalten aan serpentijs en amfibool asbest. De weergegeven resultaten zijn afgerond.

Verklaring kwalitatief onderzoek zeef fractie <0,5 mm:  
 - : geen asbest waargenomen

Dit analyse-certificaat, inclusief voorblad en eventuele bijlage(n), mag niet anders dan in zijn geheel worden gereproduceerd.

- De met een 'Q' gemerkte analyses zijn door RvA geaccrediteerd (registratienummer L086).

- De met een 'S' gemerkte analyses zijn door RvA geaccrediteerd (L086) en op basis van het schema AS 3000 erkend.

Opdrachtverificatiecode: AOFM-LEHP-ZYUT-YIHD

Ref.: 1115961\_certificaat\_v1



**ANALYSECERTIFICAAT**

**Projectcode** : 1115961  
**Uw project omschrijving** : 2020183517-20064616  
**Opdrachtgever** : Eurofins Analytico B.V.

**Monstercode** : 6527103  
**Uw referentie** : MM FF - 02  
**Opgegeven bemonsteringsdatum** : 17/11/2020

**Asbestonderzoek**

Initialen analist : J.T.M.D.S  
 Datum geanalyseerd : 23-11-2020

Analyse is uitgevoerd conform NEN 5898 (S).

Massa aangeleverde monster : 12760 g  
 Droge massa aangeleverde monster : 11305 g  
 Percentage droogrest : **88,6** m/m %  
 Type zieving : nat

zeef fractie (mm)	massa zeef fractie (gram)	percentage zeef fractie (m/m %)	massa onderzocht (gram)	percentage onderzocht (m/m %)	aantal asbest (deeltjes)	massa asbest-houdend materiaal (mg)
<0,5 mm	11019,6	99,3	13,3	0,12	n.v.t.	n.v.t.
0,5-1 mm	4,3	0,0	0,5	11,63	0	0,0
1-2 mm	3,5	0,0	1,2	34,29	0	0,0
2-4 mm	5,1	0,0	5,1	100,00	0	0,0
4-8 mm	13,5	0,1	13,5	100,00	0	0,0
8-20 mm	46,7	0,4	46,7	100,00	0	0,0
>20 mm	0,0	0,0	0,0	100,00	0	0,0
<b>Totaal</b>	<b>11092,7</b>	<b>100,0</b>	<b>80,3</b>		<b>0</b>	<b>0,0</b>

zeef fractie (mm)	asbest totaal			serpentijs asbest			amfibool asbest		
	gehalte asbest (mg/kg ds)	ondergrens (mg/kg ds)	bovengrens (mg/kg ds)	gehalte asbest (mg/kg ds)	ondergrens (mg/kg ds)	bovengrens (mg/kg ds)	gehalte asbest (mg/kg ds)	ondergrens (mg/kg ds)	bovengrens (mg/kg ds)
<0,5 mm	-								
0,5-1 mm	0,0	0,0	0,5	0,0	0,0	0,3	0,0	0,0	0,3
1-2 mm	0,0	0,0	0,6	0,0	0,0	0,3	0,0	0,0	0,3
2-4 mm	0,0	0,0	0,0	0,0	0,0	0,0	0,0	0,0	0,0
4-8 mm	0,0	0,0	0,0	0,0	0,0	0,0	0,0	0,0	0,0
8-20 mm	0,0	0,0	0,0	0,0	0,0	0,0	0,0	0,0	0,0
>20 mm	0,0	0,0	0,0	0,0	0,0	0,0	0,0	0,0	0,0
<b>Totaal</b>	<b>&lt;0,6</b>	<b>0,0</b>	<b>1,2</b>	<b>&lt;0,6</b>	<b>0,0</b>	<b>0,6</b>	<b>0,0</b>	<b>0,0</b>	<b>0,6</b>

Aangetroffen type asbest : Geen  
 Bijzonderheden waargenomen : Geen

Serpentijs asbest is chrysotiel.  
 Amfibool asbest is amosiet, crocidoliet, actinoliet, anthophylliet en tremoliet.

De bepalingsgrens is bepaald voor de zeef fracties kleiner dan 4 mm. De totale bepalingsgrens is verkregen door de bepalingsgrenzen van de afzonderlijke zeef fracties te sommeren.  
 Het materiaal is middels polarisatiemicroscopie onderzocht, de analyse is uitgevoerd conform NEN 5896.

gebondenheid	serpentijs asbest	amfibool asbest	totaal afgerond
hecht	0,0	0,0	0,0
niet hecht	0,0	0,0	0,0
<b>totaal afgerond</b>	<b>0,0</b>	<b>0,0</b>	

Gewogen concentratie (serpentijsasbestconcentratie vermeerderd met 10 maal de amfiboolasbestconcentratie) is: **<0,6 mg/kg ds**

De gewogen asbestconcentratie wordt berekend uit de niet-afgeronde gehalten aan serpentijs en amfibool asbest. De weergegeven resultaten zijn afgerond.

Verklaring kwalitatief onderzoek zeef fractie <0,5 mm:  
 - : geen asbest waargenomen

**ANALYSECERTIFICAAT**

**Projectcode** : 1115961  
**Uw project omschrijving** : 2020183517-20064616  
**Opdrachtgever** : Eurofins Analytico B.V.

**Monstercode** : 6527104  
**Uw referentie** : MM FF - 03  
**Opgegeven bemonsteringsdatum** : 17/11/2020

**Asbestonderzoek**

Initialen analist : N.A.  
 Datum geanalyseerd : 24-11-2020

Analyse is uitgevoerd conform NEN 5898 (S).

Massa aangeleverde monster : 13090 g  
 Droge massa aangeleverde monster : 12095 g  
 Percentage droogrest : **92,4** m/m %  
 Type zieving : nat

zeef fractie (mm)	massa zeef fractie (gram)	percentage zeef fractie (m/m %)	massa onderzocht (gram)	percentage onderzocht (m/m %)	aantal asbest (deeltjes)	massa asbest-houdend materiaal (mg)
<0,5 mm	10743,5	90,5	13,3	0,12	n.v.t.	n.v.t.
0,5-1 mm	80,2	0,7	15,2	18,95	0	0,0
1-2 mm	332,9	2,8	77,5	23,28	0	0,0
2-4 mm	131,1	1,1	131,1	100,00	0	0,0
4-8 mm	207,7	1,7	207,7	100,00	0	0,0
8-20 mm	378,0	3,2	378,0	100,00	0	0,0
>20 mm	0,0	0,0	0,0	100,00	0	0,0
<b>Totaal</b>	<b>11873,4</b>	<b>100,0</b>	<b>822,8</b>		<b>0</b>	<b>0,0</b>

zeef fractie (mm)	asbest totaal			serpentijs asbest			amfibool asbest		
	gehalte asbest (mg/kg ds)	ondergrens (mg/kg ds)	bovengrens (mg/kg ds)	gehalte asbest (mg/kg ds)	ondergrens (mg/kg ds)	bovengrens (mg/kg ds)	gehalte asbest (mg/kg ds)	ondergrens (mg/kg ds)	bovengrens (mg/kg ds)
<0,5 mm	-								
0,5-1 mm	0,0	0,0	0,3	0,0	0,0	0,1	0,0	0,0	0,1
1-2 mm	0,0	0,0	1,0	0,0	0,0	0,5	0,0	0,0	0,5
2-4 mm	0,0	0,0	0,0	0,0	0,0	0,0	0,0	0,0	0,0
4-8 mm	0,0	0,0	0,0	0,0	0,0	0,0	0,0	0,0	0,0
8-20 mm	0,0	0,0	0,0	0,0	0,0	0,0	0,0	0,0	0,0
>20 mm	0,0	0,0	0,0	0,0	0,0	0,0	0,0	0,0	0,0
<b>Totaal</b>	<b>&lt;0,7</b>	<b>0,0</b>	<b>1,3</b>	<b>&lt;0,7</b>	<b>0,0</b>	<b>0,7</b>	<b>0,0</b>	<b>0,0</b>	<b>0,7</b>

Aangetroffen type asbest : Geen  
 Bijzonderheden waargenomen : Geen

Serpentijs asbest is chrysotiel.  
 Amfibool asbest is amosiet, crocidoliet, actinoliet, anthophylliet en tremoliet.

De bepalingsgrens is bepaald voor de zeef fracties kleiner dan 4 mm. De totale bepalingsgrens is verkregen door de bepalingsgrenzen van de afzonderlijke zeef fracties te sommeren.  
 Het materiaal is middels polarisatiemicroscopie onderzocht, de analyse is uitgevoerd conform NEN 5896.

gebondenheid	serpentijs asbest	amfibool asbest	totaal afgerond
hecht	0,0	0,0	0,0
niet hecht	0,0	0,0	0,0
<b>totaal afgerond</b>	<b>0,0</b>	<b>0,0</b>	

Gewogen concentratie (serpentijsasbestconcentratie vermeerderd met 10 maal de amfiboolasbestconcentratie) is: **<0,7 mg/kg ds**

De gewogen asbestconcentratie wordt berekend uit de niet-afgeronde gehalten aan serpentijs en amfibool asbest. De weergegeven resultaten zijn afgerond.

Verklaring kwalitatief onderzoek zeef fractie <0,5 mm:  
 - : geen asbest waargenomen

---

**ANALYSECERTIFICAAT**

---

**Projectcode** : 1115961  
**Uw project omschrijving** : 2020183517-20064616  
**Opdrachtgever** : Eurofins Analytico B.V.

---

## Opmerkingen m.b.t. analyses

---

### Opmerking(en) algemeen

De volgende informatie is indien van toepassing verstrekt door de opdrachtgever:  
Project omschrijving, Monsterreferentie(s), Opgegeven bemonsteringsdatum, Matrix, Monsterdiepte, Potnr (Barcode), Veldgegevens, Veldwaarnemingen en Bemonsteringsdata. De opgegeven bemonsteringsdatum kan van invloed zijn op de geldigheid van de resultaten.

### Asbest

Individuele monsters van dit project zijn als asbest verdacht gekwalificeerd. De analysedeelmonsters zijn met beschermende maatregelen in het laboratorium in behandeling genomen.

---

Opmerking bij project: - Eurofins Omegam heeft het asbestonderzoek in dit/deze monster(s) uitgevoerd volgens de NEN 5898, en zoals beschreven in een aparte bijlage als onderdeel van dit analysecertificaat. Voor de analyseresultaten van het asbestonderzoek geldt dat Eurofins Omegam de analyse heeft uitgevoerd in de monsters die de opdrachtgever, zoals deze staan vermeld in de koptekst van dit analysecertificaat, zelf heeft genomen of laten nemen en aan Eurofins Omegam heeft aangeboden. Eurofins Omegam draagt geen verantwoordelijkheid inzake de herkomst en representativiteit alsmede de veiligheid tijdens de monsterneming.

---

---



---

**ANALYSECERTIFICAAT**

---

**Projectcode** : 1115961  
**Uw project omschrijving** : 2020183517-20064616  
**Opdrachtgever** : Eurofins Analytico B.V.

---

**Barcode-schema's**

---

<i>Monstercode</i>	<i>Uw referentie</i>	<i>uw monsterref.</i>	<i>uw diepte</i>	<i>uw barcode</i>
6527102	MM FF - 01	MMFF-01	.04-.9	1617069MG
6527103	MM FF - 02	MMFF02	.3-.8	1641936MG
6527104	MM FF - 03	MMFF03	.3-.8	1641930MG

---

---

---

**ANALYSECERTIFICAAT**

---

**Projectcode** : 1115961  
**Uw project omschrijving** : 2020183517-20064616  
**Opdrachtgever** : Eurofins Analytico B.V.

---

## Analysemethoden in Grond (AS3000)

### AS3000

In dit analysecertificaat zijn de met 'S' gemerkte analyses uitgevoerd volgens de analysemethoden beschreven in het "Accreditatieschema Laboratoriumanalyses voor grond-, waterbodem- en grondwateronderzoek (AS SIKB 3000)". Het laboratoriumonderzoek is uitgevoerd volgens de onderstaande analysemethoden. Deze analyses zijn vastgelegd in het geldende accreditatie-certificaat met bijbehorende verrichtingenlijst L086 van Eurofins Omegam BV.

Asbestonderzoek : Conform AS3070 prestatieblad 1 en NEN 5898

---

---

Bijlage V  
Verklaring van enkele gebruikte termen en afkortingen

## Termen

De gehalten van de chemische componenten in de bodem en in het grondwater worden getoetst aan de zogenaamde achtergrond- of streef- en interventiewaarden uit de Circulaire Bodemsanering 2013. Deze waarden worden gecorrigeerd voor de gehalten lutum en organische stof (humus) voor de betreffende bodem. Deze gehalten worden in het laboratorium bepaald.

- Achtergrondwaarden: De gehalten zoals die op dit moment voorkomen in de bodem van natuur- en landbouwgronden waarvoor geldt dat er geen sprake is van belasting door lokale verontreinigingsbronnen.
- Streefwaarden: Waarden, die het niveau aangeven, waarbij sprake is van een duurzame bodemkwaliteit. Gebruikt symbool: S. De streefwaarde wordt alleen voor grondwater gebruikt.
- Interventiewaarden: Waarden, die aangeven wanneer de functionele eigenschappen van de bodem voor mens, dier en plant, ernstig zijn of dreigen te worden verminderd. Gebruikt symbool: I.
- Tussenwaarde: Gelijk aan het gemiddelde van de achtergrond- of streefwaarde en de interventiewaarde, dus  $(A+I)/2$  (grond) of  $(S+I)/2$  (grondwater). Wanneer bij een verkennend onderzoek een component met concentratie boven deze waarde wordt gevonden is in principe een nader onderzoek nodig. Gebruikt symbool: T.

*Overige termen, die in dit rapport worden gebruikt, zijn als volgt te definiëren:*

- Niet verontreinigd: Gehalte van elke component overschrijdt de achtergrond- of streefwaarde niet.
- Zeer licht verontreinigd: Gehalte van een component ligt boven de achtergrond- of streefwaarde, maar overschrijdt het dubbele van de achtergrond- of streefwaarde niet.
- Licht verontreinigd: Gehalte van een component is hoger dan het dubbele van de Achtergrond- of streefwaarde, maar overschrijdt de tussenwaarde niet.
- Matig verontreinigd: Gehalte van een component is hoger dan de tussenwaarde, maar overschrijdt de interventiewaarde niet.
- Sterk verontreinigd: Gehalte van een component is hoger dan de interventiewaarde, maar overschrijdt het tienvoud van de interventiewaarde niet.
- Zeer sterk verontreinigd: Gehalte van een component is hoger dan het tienvoud van de interventiewaarde.
- NEN5740: Nederlandse norm "Bodem. Onderzoeksstrategie bij verkennend bodemonderzoek." Een verkennend onderzoek heeft tot doel met relatief beperkt onderzoek vast te stellen of er sprake is van een bodemverontreiniging op de onderzoekslocatie.
- Verdachte locatie: Locatie, waarvan op basis van vooronderzoek of historische informatie wordt verwacht dat er verontreiniging aanwezig is.
- Nulsituatie: Huidige chemische kwaliteit van grond en grondwater ten aanzien van bodemverontreinigende stoffen.
- Nader onderzoek: Bodemonderzoek, waarin de ernst en de omvang van een eerder aangetoonde verontreiniging wordt vastgesteld.

## Afkortingen

AMvB	Algemene Maatregel van Bestuur
BG	Bovengrond
BOOT	Besluit Opslaan in Ondergrondse Tanks
BSB	Stichting Bodemsanering Bedrijfsterreinen
BSB	Bouwstoffenbesluit
BTEX	Benzeen, Toluëen, Ethylbenzeen, Xylenen
BTEXN	Afkorting voor vluchtige aromaten (BTEX) en Naftaleen
BZV	Biologisch zuurstofverbruik
CZV	Chemisch zuurstofverbruik
EC	Elektrisch geleidingsvermogen
EOCI	Extraheerbare organochloorverbindingen
EOX	Extraheerbare organohalogenenverbindingen
GHG	Gemiddeld hoogste grondwaterstand
GLG	Gemiddeld laagste grondwaterstand
GWS	Actuele grondwaterstand
HBO	Huisbrandolie
HCB	Hexachloorbenzeen
HCH	Hexachloorhexaan
ILT	Inspectie Leefomgeving en Transport
Ministerie van I en W	Ministerie van Infrastructuur en Waterstaat
MM FF	Mengmonster fijne fractie
MVR	Ministeriële Vrijstellingsregeling
NEN	Nederlandse norm
NNI	Nederlands Normalisatie Instituut
NPR	Nederlandse praktijkrichtlijn
NVN	Nederlandse voornorm
OCB's	Chloorpesticiden
OG	Ondergrond
OW-test	Olie/water-test
PAK's	Polycyclische aromatische koolwaterstoffen
PCB's	Polychloorbifenylen
PFAS	poly- en perfluor alkyl stoffen
pH	Zuurgraad
SUBAT	Stichting Uitvoering Bodemsanering Amovering Tankstations
VC	Vinylchloride
VNG	Vereniging van Nederlandse Gemeenten
VROM	Volkshuisvesting, Ruimtelijke Ordening en Milieubeheer
VOCI	Vluchtige organochloorverbindingen, zoals per en tri
WBB	Wet Bodembescherming
As	Arseen
Ba	Barium
Cd	Cadmium
Cr	Chroom
Co	Kobalt
Cu	Koper
Fe	IJzer
Hg	Kwik
Mn	Mangaan
Mo	Molybdeen
Na	Natrium
Ni	Nikkel
Pb	Lood
St	Tin
Zn	Zink