

Nader bodemonderzoek

Grotestraat 55-57 te Deest





TITELBLAD

Projectnaam | Grotestraat 55-57 te Deest
Projectnummer | MT-220344

Opdrachtgever | Buro Ariëns
Adres | Kasteellaan 28
Postcode en plaats | 6602 DE te Wijchen

Versienummer | 1
Wijziging versie | -
Status | Definitief
Datum | 31 oktober 2022

Vestiging | Groenlo
Opsteller | Dhr. A.W. Ursinus

Paraaf

Autorisatie | Dhr. J. Nijenhuis

Paraaf



INHOUDSOPGAVE

1.	INLEIDING	3
1.1	Achtergrond	3
1.2	Kwaliteit	3
1.3	Betrouwbaarheid	3
1.4	Onafhankelijkheid	3
1.5	Leeswijzer	3
2.	VOORONDERZOEK	4
2.1	Geraadpleegde bronnen	4
2.2	Omschrijving onderzoekslocatie	4
2.3	Voorgaande onderzoeken	5
2.4	Conceptueel model	5
3.	ONDERZOEKSOPZET	6
3.1	Onderzoeksopzet	6
4.	RESULTATEN	7
4.1	Uitvoering veldwerk	7
4.2	Samenstelling (meng)monsters en chemische analyses	7
4.3	Interpretatie analyseresultaten	8
4.4	Verontreinigingssituatie	8
5.	CONCLUSIE	9
5.1	Algemeen	9
5.2	Conclusie	9
5.3	Advies/Aanbevelingen	9

BIJLAGEN

BIJLAGE 1	Topografische kaart
BIJLAGE 2	Kadastrale kaart met gegevens
BIJLAGE 3	Situatietekening met monsternamenpunten
BIJLAGE 4	Boorbeschrijvingen
BIJLAGE 5	Analysecertificaat grond
BIJLAGE 6	Analysecertificaat grondwater
BIJLAGE 7	Toetsingstabellen
BIJLAGE 8	Onafhankelijkheidsverklaring
BIJLAGE 9	Toegepaste normen



1. INLEIDING

1.1 **Achtergrond**

In opdracht van Buro Ariëns heeft Milieutechniek Rouwmaat Groenlo B.V. een nader bodemonderzoek verricht aan de Grotestraat 55-57 te Deest (gemeente Druten).

Het bodemonderzoek is uitgevoerd naar aanleiding van de resultaten voorgaand onderzoek. Het onderzoek heeft tot doel vaststellen of er een grond- of grondwaterverontreiniging aanwezig is, die mogelijk een belemmering kan vormen. Daarnaast is het gehalte aan PFAS in de bovengrond bepaald, dit gericht op eventuele grondafvoer bij herontwikkeling op het terrein.

1.2 **Kwaliteit**

De veldwerkzaamheden zijn uitgevoerd door Stevens Milieukundig Veldwerk/ Milieutechniek Rouwmaat Groenlo BV conform de beoordelingsrichtlijn BRL-SIKB 2000. Stevens Milieukundig Veldwerk/ Milieutechniek Rouwmaat Groenlo BV is gecertificeerd en erkend voor het uitvoeren van milieuhygiënisch bodemonderzoek conform deze beoordelingsrichtlijn. Het toepassingsgebied van dit certificaat betreft de BRL-SIKB protocollen 2001 (plaatsen handboringen en peilbuizen, nemen grondmonsters) en 2002 (nemen van grondwatermonsters). De grond- en grondwatermonsters zijn (voor)behandeld door middel van de AS3000-methode in het door de Raad voor Accreditatie erkende laboratorium Eurofins Analytico te Barneveld.

1.3 **Betrouwbaarheid**

Het bodemonderzoek is uitgevoerd conform de Nederlandse Technische Afspraak NTA 5755 (*NTA 5755:2010 nl 'Bodem - Landbodem - Strategie voor het uitvoeren van nader onderzoek - Onderzoek naar de aard en omvang van bodemverontreiniging'*). Ondanks de zorgvuldigheid waarmee het onderzoek is uitgevoerd, is het altijd mogelijk dat eventueel lokaal voorkomende verontreinigingen niet zijn ontdekt. Dit komt door de steekproefsgewijze bemonstering van grond (of puin) middels veelal via handboringen aangevuld met labonderzoek van bemonsterd materiaal dat met milieuhygiënisch onderzoek gepaard gaat.

1.4 **Onafhankelijkheid**

Tussen Stevens Milieukundig Veldwerk/ Milieutechniek Rouwmaat Groenlo BV en de opdrachtgever is geen sprake van een relatie, die de onafhankelijkheid en de integriteit zouden beïnvloeden en/of haar werkzaamheden zou kunnen belemmeren. De onafhankelijkheidsverklaring van het uitgevoerde veldwerk is opgenomen in bijlage 9. De veldwerkzaamheden zijn uitgevoerd door de erkende medewerkers, de heer H.P.A.M. Jacobs en O. Vredevelde.

1.5 **Leeswijzer**

In hoofdstuk 2 is de voorinformatie beschreven. Aan de hand van deze gegevens is in hoofdstuk 3 de onderzoeksopzet vastgesteld. Hoofdstuk 4 behandelt de resultaten van het onderzoek. Ten slotte zijn in hoofdstuk 5 de conclusies en aanbevelingen gedefinieerd.



2. VOORONDERZOEK

2.1 Geraadpleegde bronnen

In september 2022 is er door Milieutechniek Rouwmaat Groenlo b.v. een verkennend bodemonderzoek opgesteld onder projectnummer MT-220313. In dit onderzoek is een volledig historisch onderzoek uitgevoerd. Voor de historische informatie wordt derhalve verwezen naar dit voorgaande bodemonderzoek. In dit hoofdstuk worden enkel de relevante zaken besproken welke voor dit aanvullend onderzoek van belang zijn.

2.2 Omschrijving onderzoekslocatie

De onderzoekslocatie is gelegen aan de Grotestraat 55-57 te Deest (gemeente Druuten). De onderzoekslocatie is kadastraal bekend als gemeente Afferden, sectie B, nummer 1860. De onderzoekslocatie betreft de bodem nabij boring C10. In bijlage 1 is de topografische kaart weergegeven. Bijlage 2 bevat de kadastrale kaart met kadastrale gegevens.

De onderzoekslocatie is gelegen aan de rand van Deest. Het perceel is in de huidige situatie bebouwd met een loods welke in gebruik is voor het uitvoeren van werkzaamheden aan auto's. Het gedeelte van de locatie waar het nader onderzoek op plaats vindt is verhard middels beton. De initiatiefnemer is voornemens nieuwbouw op het perceel te realiseren.



Figuur 1: Overzichtsfoto

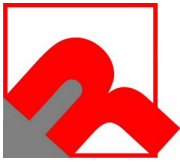

2.3 Voorgaande onderzoeken

In september 2022 is door Milieutechniek Rouwmaat Groenlo een verkennend bodemonderzoek uitgevoerd. Dit is gerapporteerd onder projectnummer: MT-220254. Destijds werden er in de bovengrond licht verhoogde gehalten aan minerale olie en kobalt aangetoond. In de ondergrond werd een sterk verhoogd gehalte aan minerale olie aangetoond. Het grondwater bleek licht verontreinigd met minerale olie, barium, xylenen en naftaleen.

De aangetroffen sterke bodemverontreiniging met minerale olie is in verticale en horizontale richting niet begrensd.

Om omvang van de sterke verontreiniging te kunnen bepalen wordt aanvullend onderzoek aanbevolen.

2.4 Conceptueel model

Op basis van de resultaten van het voorgaande onderzoek is er mogelijk sprake van een ernstig geval van bodemverontreiniging op de locatie. De verontreiniging is in de ondergrond (traject 1,0- 1,5 m-mv) aangetroffen.

Middels aanvullende boringen en analyses op minerale olie zal worden getracht om de omvang van de verontreiniging in kaart te brengen en te bepalen of er sprake is van een ernstig geval van bodemverontreiniging en/of er sanerende maatregelen noodzakelijk zijn.

Een mengmonster van de bovengrond wordt geanalyseerd op het voorkomen van PFAS(28).

De onderzoeksopzet is verder uitgewerkt in hoofdstuk 3.

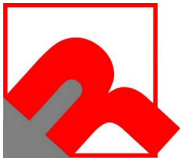

3. ONDERZOEKSOPZET

3.1 Onderzoeksopzet

In eerste instantie worden er 4 boringen rondom de aangetroffen verontreiniging geplaatst ter horizontale afperking. Deze boringen worden op een afstand van circa 4 m van de betreffende boringen geplaatst. Ter plaatse van de aangetroffen verontreiniging wordt een boring dieper doorgezet. Hiervan wordt de ondergrond ingezet om tot een verticale afperking te komen. Tevens wordt deze boring afgewerkt met een peilbuis.

De grondmonsters worden geanalyseerd op minerale olie. Het grondwater uit de peilbuis wordt bemonsterd en geanalyseerd op vluchtige aromaten en minerale olie.

Aantal boringen (excl. peilbuizen)	Aantal peilbuizen	Analyses grond	Analyses water
4x tot ± 2,0 m-mv	1 (tpv boring C10)	4x minerale olie, traject 1,0-1,5 m-mv (horizontale afperking) 1x minerale olie, traject 2,0-2,5 m-mv (verticale afperking) 1x PFAS(28), traject tot 0,5 m-mv	1x vluchtige aromaten/ minerale olie



4. RESULTATEN

4.1 Uitvoering veldwerk

De veldwerkzaamheden zijn uitgevoerd op 6 oktober 2022. Op de tekening in bijlage 3 staan de diverse boringen weergegeven.

Het opgeboorde materiaal is beoordeeld op korrelgrootte (=textuur), kleur, geur, oliewaterreactie en andere bijzonderheden. De bovengrond bestaat overwegend uit cremegeel, matig fijn zand. Daaronder bestaat de ondergrond overwegend uit grijs=ze klei. De complete omschrijvingen van de boorprofielen staan vermeld in bijlage 4.

Zintuiglijk zijn er in de betreffende bodemlaag geen afwijkingen waargenomen.

In de onderstaande tabel staan de meetresultaten van het grondwater weergegeven:

Peilbuis	Filterstelling (m-mv)	Grondwaterstand (m-mv)	Zuurgraad (pH)	Geleidbaarheid EGV ($\mu\text{S}/\text{cm}$)	Troebelheid (NTU)
105	4,00 - 5,00	2,40	6,6	930	5,62

Geen van de gemeten waarden wijkt duidelijk af van de waarde, welke gezien de natuurlijke omstandigheden verwacht kan worden.

4.2 Samenstelling (meng)monsters en chemische analyses

Op basis van de zintuiglijke waarnemingen zijn (meng)monsters samengesteld van de grond. In onderstaande tabel staan de mengmonsters weergegeven:

Grondmonster(s)	Traject (m -mv)	Analyse	Motivatie
101 (1,00 - 1,50)	1,00 - 1,50	Minerale olie	Horizontale afperking
102 (1,00 - 1,50)	1,00 - 1,50	Minerale olie	Horizontale afperking
103 (1,00 - 1,50)	1,00 - 1,50	Minerale olie	Horizontale afperking
104 (1,00 - 1,50)	1,00 - 1,50	Minerale olie	Horizontale afperking
105 (2,00 - 2,50)	2,00 - 2,50	Minerale olie	Verticale afperking
MM: PFAS; (boringen 101, 102, 103 en 104)	0,17 - 0,50	PFAS(28)	Bepalen grondkwaliteit bij eventuele grondafzet

In de onderstaande tabel staan de grondwatermonsters weergegeven:

Grondwatermonster(s)	Filterdiepte (m -mv)	Analysepakket
Pb105	4,00 - 5,00	Vluchtige aromaten/ minerale olie



4.3 Interpretatie analyseresultaten

In bijlage 5 zijn de analyserapporten van de grond opgenomen. De toetsingstabellen zijn weergegeven in bijlage 6. De gemeten gehalten zijn met behulp van het organisch stof- en lutumgehalte, omgerekend naar gehalten in een standaardbodem en vervolgens getoetst.

In de onderstaande tabel worden de concentraties aangegeven die de geldende toetsingskaders overschrijden, daarnaast is een indicatie van de te verwachten bodemkwaliteitsklasse volgens het Besluit Bodemkwaliteit weergegeven.

Grond (meng)monster(s)	Traject (m-mv)	Gehalte > AW/S	Gehalte > T	Gehalte > I	Indicatie BBK
101 (1,00 - 1,50)	1,00 - 1,50	-	-	-	AW
102 (1,00 - 1,50)	1,00 - 1,50	-	-	-	AW
103 (1,00 - 1,50)	1,00 - 1,50	Minerale olie	-	-	Industrie
104 (1,00 - 1,50)	1,00 - 1,50	-	-	-	AW
Grondwatermonster(s)					
Pb105	4,00 – 5,00	-	-	-	N.v.t.
Betekenis van de tekens en afkortingen WBB: S = streefwaarde AW = achtergrondwaarde (licht verontreinigd) T = tussenwaarde (matig verontreinigd) I = interventiewaarde (sterk verontreinigd) - = onder achtergrondwaarde of detectiegrens			Betekenis van de afkortingen BBK: AW= toepasbaar voldoet aan Achtergrondwaarde Wonen= toepasbaar (functieklassie Wonen) Industrie= toepasbaar (functieklassie industrie) NT= niet toepasbaar		

Toelichting:

Uit de resultaten blijkt dat er in het betreffende bodemtraject van de afperkende boringen geen tot ten hoogste licht verhoogde gehalten zijn aangetoond.

In het grondwatermonster afkomstig uit peilbuis 105 zijn geen verhoogde gehalten aan vluchtige aromaten of minerale olie aangetroffen.

PFAS(28)

In het mengmonster van de bovengrond (boringen 101, 102, 103 en 104; bodemtraject 0,17 – 0,50) zijn geen verhoogde gehalten aan PFAS(28) gemeten. De bodemkwaliteit ten aanzien van PFAS(28) voldoet aan Landbouw/ Natuur.

4.4 Verontreinigingssituatie

De aangetoonde sterke bodemverontreiniging is beperkt van omvang. Het verontreinigd bodemtraject betreft een laagdikte van 50 cm, de oppervlakte betreft circa 15 m². Het volume sterk verontreinigde grond bedraagt naar verwachting circa 8 m³.

Aangezien er minder dan 25 m³ grond sterk is verontreinigd, is er geen sprake van een geval van ernstige bodemverontreiniging. Het bevoegd gezag is in deze de gemeente Druten.

Werkzaamheden met of in deze grond zijn voorbehouden aan erkende bodemintermediairs (BRL6000 en-7000 erkend). Grondwerk kan worden aangemeld met een Plan van Aanpak. Voor uitvoer van de werkzaamheden dient er door het bevoegd gezag instemming gegeven te zijn op het Plan van Aanpak.

Bij verwijdering/ sanering van de sterke bodemverontreiniging dient er rekening gehouden te worden met circa 15 m³ af te voeren sterk verontreinigde grond. Het totale grondverzet om de sterke bodemverontreiniging te verwijderen bedraagt circa 30 m³.



5. CONCLUSIE

5.1 Algemeen

In opdracht van Buro Ariëns heeft Milieutechniek Rouwmaat Groenlo B.V. een nader bodemonderzoek verricht aan de Grotestraat 55-57 te Deest (gemeente Druten).

Het bodemonderzoek is uitgevoerd naar aanleiding van de resultaten voorgaand onderzoek. Het onderzoek heeft tot doel vaststellen of er een grond- of grondwaterverontreiniging aanwezig is, die mogelijk een belemmering kan vormen. Daarnaast is het gehalte aan PFAS in de bovengrond bepaald, dit gericht op eventuele grondafvoer bij herontwikkeling op het terrein.

5.2 Conclusie

Uit het uitgevoerde bodemonderzoek kan het volgende worden geconcludeerd:

- In het mengmonster van de bovengrond (boringen 101, 102, 103 en 104; bodemtraject 0,17 – 0,50) zijn geen verhoogde gehalten aan PFAS(28) gemeten. De bodemkwaliteit ten aanzien van PFAS(28) voldoet aan Landbouw/ Natuur;
- Uit de resultaten blijkt dat er in het verdachte bodemtraject van de afperkende boringen geen tot ten hoogste licht verhoogde gehalten zijn aangetoond;
- In het grondwatermonster afkomstig uit peilbuis 105 zijn geen verhoogde gehalten aan vluchtige aromaten of minerale olie aangetroffen;
- De aangetoonde sterke bodemverontreiniging is beperkt van omvang. Het verontreinigd bodemtraject betreft een laagdikte van 50 cm, de oppervlakte betreft circa 15 m². Het volume sterk verontreinigde grond bedraagt naar verwachting circa 8 m³.

5.3 Advies/Aanbevelingen

Aangezien er minder dan 25 m³ grond sterk is verontreinigd, is er geen sprake van een geval van ernstige bodemverontreiniging. Het bevoegd gezag is in deze de gemeente Druten.

Werkzaamheden met of in deze grond zijn voorbehouden aan erkende bodemintermediairs (BRL6000 en-7000 erkend). Grondwerk kan worden aangemeld met een Plan van Aanpak. Voor uitvoer van de werkzaamheden dient er door het bevoegd gezag instemming gegeven te zijn op het Plan van Aanpak.

Bij verwijdering/ sanering van de sterke bodemverontreiniging dient er rekening gehouden te worden met circa 15 m³ af te voeren sterk verontreinigde grond. Het totale grondverzet om de sterke bodemverontreiniging te verwijderen bedraagt circa 30 m³.



BIJLAGE 1

TOPOGRAFISCHE KAART



Topografische kaart	A4
Bodemonderzoek Grotestraat 55-57 te Afferden	SCHAAL:1:25.000
PROJECTNUMMER: 220344	GETEKEND: JWI
	DATUM: 20-10-2022
	BIJLAGE: 1



BIJLAGE 2

KADASTRALE KAART



Kadastraal object	
Kadastrale gemeente:	Afferden
Sectie:	B
Perceel:	1860

Kadastrale kaart		A4
Bodemonderzoek Grotestraat 55-57 te Deest		SCHAAL:1:500
PROJECTNUMMER: 220344		GETEKEND: JWI
		DATUM: 20-10-2022
		BIJLAGE: 2







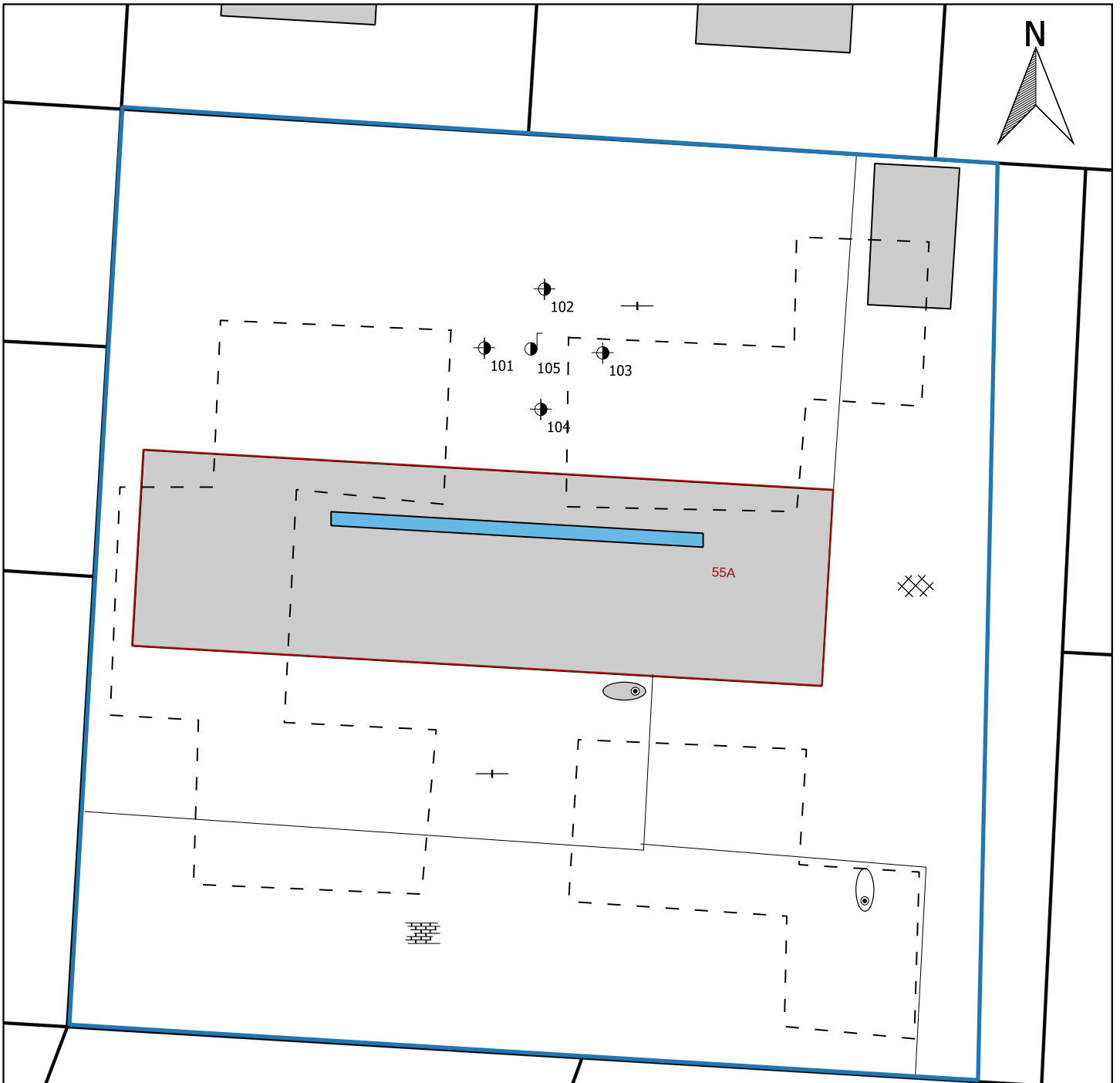
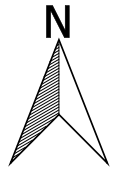





BIJLAGE 3

SITUATIETEKENING MET MONSTERNAMPUNTEN



Legenda

-  Bebouwing
-  Locatiegrens
-  Toekomstige bebouwing
-  Smeerput
-  Boring tot 2,0 m -mv
-  Peilbuis
-  Voormalige bovengrondse tank
-  Voormalige ondergrondse tank
-  Asphalt
-  Beton
-  Klinker

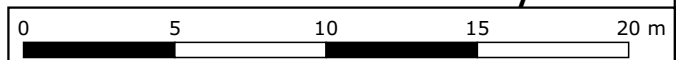

Situatietekening met monsternamepunten		A4
Bodemonderzoek Grotestraat 55-57 Deest NO	SCHAAL:1:250	
PROJECTNUMMER: 220344	GETEKEND: NTB	
	DATUM:20-10-2022	
	BIJLAGE: 3	



BIJLAGE 4

BOORBESCHRIJVINGEN



Boring: 101

Datum: 6-10-2022

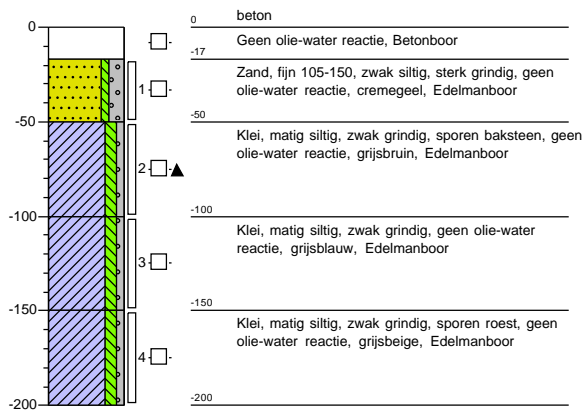

Boring: 102

Datum: 6-10-2022

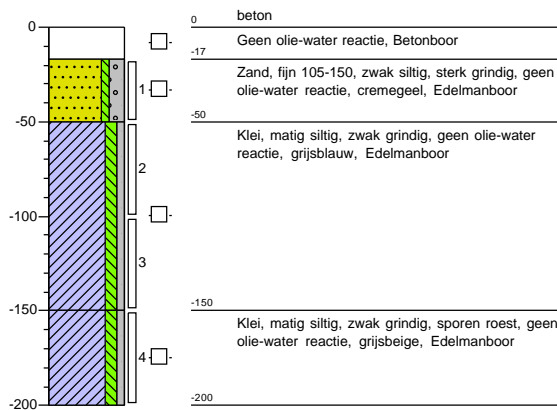

Boring: 103

Datum: 6-10-2022

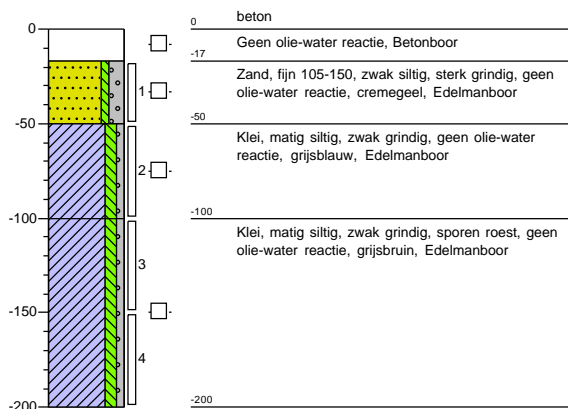

Boring: 104

Datum: 6-10-2022

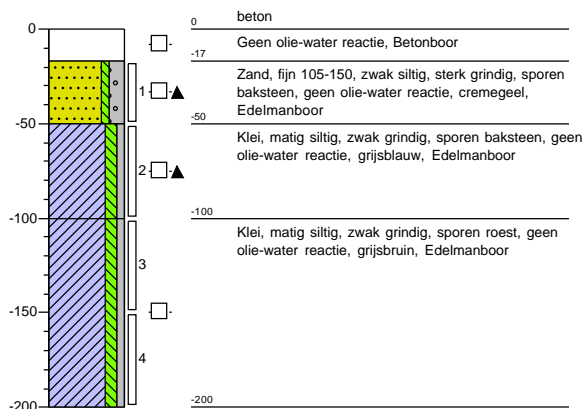



Boring: 105

Datum: 6-10-2022

GWS: 350

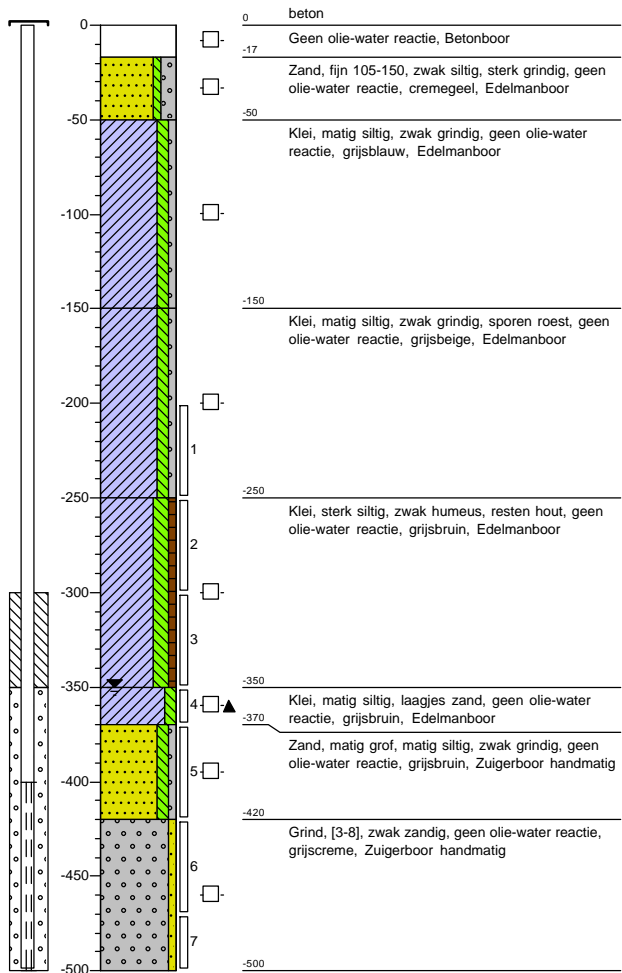



BIJLAGE 5

ANALYSECERTIFICAAT GROND

Rouwmaat Milieutechniek
T.a.v. André Ursinus
Postbus 74
7140 AB GROENLO
NETHERLANDS

Analyscertificaat

Datum: 14-Oct-2022

Hierbij ontvangt u de resultaten van het navolgende laboratoriumonderzoek.

Certificaatnummer/Versie	2022156969/1
Uw project/verslagnummer	220344
Uw projectnaam	Grotestraat 55-57 Deest
Uw ordernummer	
Uw datum aanlevering monster(s)	07-Oct-2022

Dit certificaat mag uitsluitend in zijn geheel worden gereproduceerd.
De analyse resultaten hebben alleen betrekking op het beproefde object.

De grondmonsters worden tot 4 weken na datum ontvangst bewaard en watermonsters tot 2 weken na datum ontvangst. Zonder tegenbericht worden de monsters nadien afgevoerd.
Indien de monsters langer bewaard dienen te blijven verzoeken wij U dit exemplaar uiterlijk 1 werkdag voor afloop van de standaardbewaarperiode ondertekend aan ons te retourneren. Voor de kosten van het langer bewaren van monsters verwijzen wij naar de prijslijst.

Bewaren tot:

Datum:

Naam:

Handtekening:

Wij vertrouwen erop uw opdracht hiermee naar verwachting te hebben uitgevoerd, mocht U naar aanleiding van dit analyscertificaat nog vragen hebben verzoeken wij U contact op te nemen met de afdeling Verkoop en Advies.

Met vriendelijke groet,

Eurofins Analytico B.V.



Ing. A. Veldhuizen
Technical Manager

Eurofins Analytico B.V.

Gildeweg 42-46
NL-3771NB Barneveld
+31 (0)34 242 63 00
Info-env@eurofins.nl
www.eurofins.nl

Venecoweg 5
B-9810 Nazareth
+32 (0)9 222 77 59
belgie-env@eurofins.be
www.eurofins.be

BNP Paribas S.A. 227 9245 25
IBAN: NL71BNPA0227924525
BIC: BNPANL2A
KvK/CoC: 09088623
BTW/VAT: NL 8043.14.883.B01

Eurofins Analytico B.V. is ISO 14001: 2015 gecertificeerd door TÜV en erkend door het Vlaamse Gewest (OVAM en Dep. Omgeving), het Brusselse Gewest (BIM), het Waalse Gewest (DGRNE-OWD) en door de overheid van Luxemburg (MEV).

Analysecertificaat

Uw project/verslagnummer	220344	Certificaatnummer/Versie	2022156969/1
Uw projectnaam	Grotestraat 55-57 Deest	Startdatum analyse	07-Oct-2022
Uw ordernummer		Datum einde analyse	14-Oct-2022
Uw monsternemer		Rapportagedatum	14-Oct-2022/14:30
		Bijlage	A, C
		Pagina	1/1

Analyse	Eenheid	1	2	3	4	5
Voorbehandeling						
Cryogeen malen		Uitgevoerd	Uitgevoerd	Uitgevoerd	Uitgevoerd	Uitgevoerd
Bodemkundige analyses						
S Droge stof	% (m/m)	75.2	74.5	82.2	74.2	70.5
S Organische stof	% (m/m) ds	2.0	2.6	2.4	2.6	0.8
Gloeirest	% (m/m) ds	95	94	97	95	97
S Korrelgrootte < 2 µm (Lutum)	% (m/m) ds	41.6	44.0	15.5	35.4	36.0
Minerale olie						
Minerale olie (C10-C12)	mg/kg ds	<3.0	<3.0	<3.0	<3.0	<3.0
Minerale olie (C12-C16)	mg/kg ds	<5.0	<5.0	17	<5.0	<5.0
Minerale olie (C16-C21)	mg/kg ds	<5.0	<5.0	20	<5.0	<5.0
Minerale olie (C21-C30)	mg/kg ds	<11	<11	28	<11	<11
Minerale olie (C30-C35)	mg/kg ds	<5.0	<5.0	20	<5.0	<5.0
Minerale olie (C35-C40)	mg/kg ds	<6.0	<6.0	8.1	<6.0	<6.0
S Minerale olie totaal (C10-C40)	mg/kg ds	<35	<35	95	<35	<35
Chromatogram olie (GC)				Zie bijl.		

Nr. Uw monsteromschrijving

1	101-3 (100-150)
2	102-3 (100-150)
3	103-3 (100-150)
4	104-3 (100-150)
5	105-1 (200-250)

Opgegeven monstermatrix

Grond (AS3000)	13140570
Grond (AS3000)	13140571
Grond (AS3000)	13140572
Grond (AS3000)	13140573
Grond (AS3000)	13140574

**Akkoord
Pr. coörd.**

Eurofins Analytico B.V.

Gildeweg 42-46 Venecoweg 5
 NL-3771NB Barneveld B-9810 Nazareth
 +31 (0)34 242 63 00 +32 (0)9 222 77 59
 Info-env@eurofins.nl belgie-env@eurofins.be
 www.eurofins.nl www.eurofins.be

BNP Paribas S.A. 227 9245 25
 IBAN: NL71BNPA0227924525
 BIC: BNPANL2A
 KvK/CoC: 09088623
 BTW/VAT: NL 8043.14.883.B01



Q: door RvA geaccrediteerde verrichting
 R: AP04 erkende en geaccrediteerde verrichting
 S: AS SIKB erkende en geaccrediteerde verrichting
 V: VLAREL erkende verrichting
 W: Waals Gewest erkende verrichting

Dit certificaat mag uitsluitend in zijn geheel worden gereproduceerd.
 Eurofins Analytico B.V. is ISO 14001: 2015 gecertificeerd door TÜV
 en erkend door het Vlaamse Gewest (OVAM en Dep. Omgeving),
 het Brusselse Gewest (BIM), het Waalse Gewest (DGRNE-OWD)
 en door de overheid van Luxemburg (MEV).





Bijlage (A) met de opgegeven deelmonsterinformatie behorende bij het analysecertificaat. 2022156969/1

Pagina 1/1

Monster nr.	Uw monsteromschrijving			Uw datum monstername	Monsteromsch./Monstername ID
	Barcode	Boornr	Van Tot		
13140570	101-3 (100-150)			06-Oct-2022	3
0539686910	101	100	150		
13140571	102-3 (100-150)			06-Oct-2022	3
0539686934	102	100	150		
13140572	103-3 (100-150)			06-Oct-2022	3
0539686911	103	100	150		
13140573	104-3 (100-150)			06-Oct-2022	3
0539686903	104	100	150		
13140574	105-1 (200-250)			06-Oct-2022	1
0539686918	105	200	250		



Eurofins Analytico B.V.

Gildeweg 42-46 Venecoweg 5
 NL-3771NB Barneveld B-9810 Nazareth
 +31 (0)34 242 63 00 +32 (0)9 222 77 59
 Info-env@eurofins.nl belgie-env@eurofins.be
 www.eurofins.nl www.eurofins.be

BNP Paribas S.A. 227 9245 25
 IBAN: NL71BNPA0227924525
 BIC: BNPANL2A
 KvK/CoC: 09088623
 BTW/VAT: NL 8043.14.883.B01

Eurofins Analytico B.V. is ISO 14001: 2015 gecertificeerd door TÜV en erkend door het Vlaamse Gewest (OVAM en Dep. Omgeving), het Brusselse Gewest (BIM), het Waalse Gewest (DGRNE-OWD) en door de overheid van Luxemburg (MEV).



Bijlage (C) met methodeverwijzingen behorende bij analysecertificaat 2022156969/1

Pagina 1/1

Analyse	Methode	Techniek	Methode referentie
Voorbehandeling			
Cryogeen malen	W0106	Voorbehandeling	AS3000
Bodemkundige analyses			
Droge Stof	W0104	Gravimetrie	pb 3010-2 en NEN-EN 15934
Organische stof (gloeiverlies)	W0109	Gravimetrie	pb 3010-3 en NEN 5754
Korrelgrootte < 2 µm (lutum)	W0171	Sedimentatie	pb 3010-4 en NEN 5753
Minerale olie			
Minerale Olie (C10-C40)	W0202	GC-FID	pb 3010-7 en NEN-EN-ISO 16703
Chromatogram M0 (GC)	W0202	GC-FID	NEN-EN-ISO 16703

Nadere informatie over de toegepaste onderzoeksmethoden alsmede een classificatie van de meetonzekerheid staan vermeld in ons overzicht "Specificaties analysemethoden", versie april 2022.



Eurofins Analytico B.V.

Gildeweg 42-46 Venecoweg 5
 NL-3771NB Barneveld B-9810 Nazareth
 +31 (0)34 242 63 00 +32 (0)9 222 77 59
 Info-env@eurofins.nl belgie-env@eurofins.be
 www.eurofins.nl www.eurofins.be

BNP Paribas S.A. 227 9245 25
 IBAN: NL71BNPA0227924525
 BIC: BNPANL2A
 KvK/CoC: 09088623
 BTW/VAT: NL 8043.14.883.B01

Eurofins Analytico B.V. is ISO 14001: 2015 gecertificeerd door TÜV en erkend door het Vlaamse Gewest (OVAM en Dep. Omgeving), het Brusselse Gewest (BIM), het Waalse Gewest (DGRNE-OWD) en door de overheid van Luxemburg (MEV).

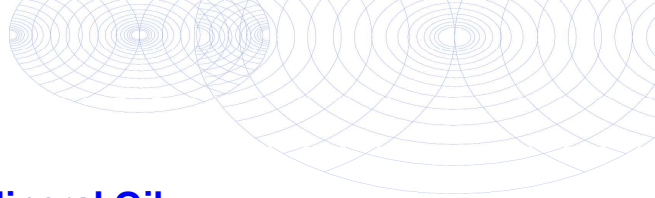

Chromatogram TPH/ Mineral Oil

Sample ID.: 13140572
 Certificate no.: 2022156969
 Sample description.: 103-3 (100-150)
 V

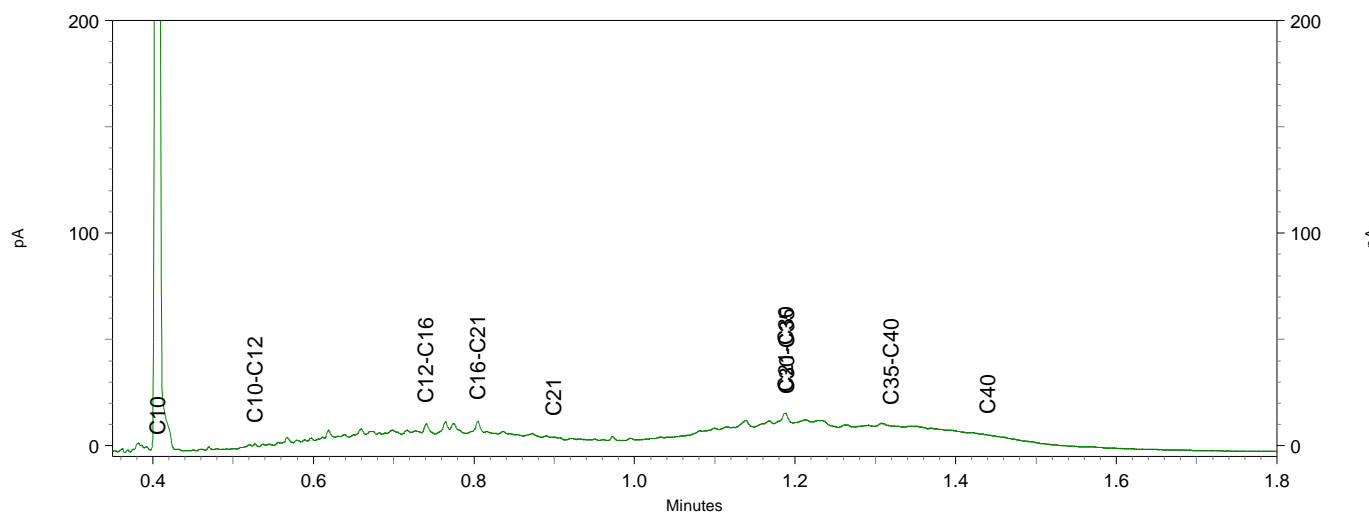
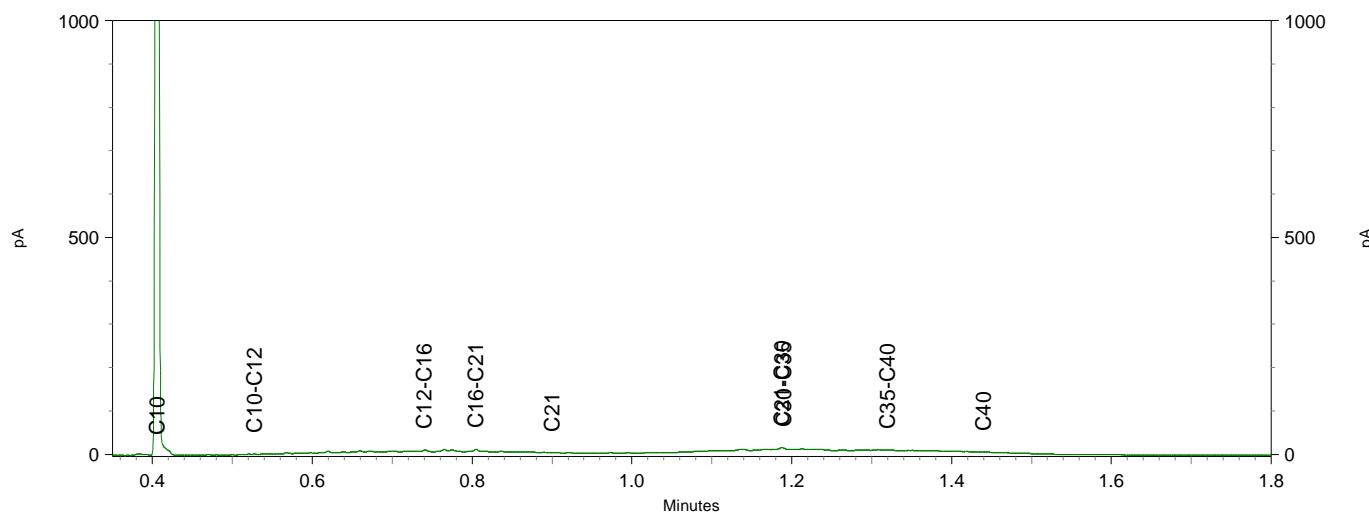
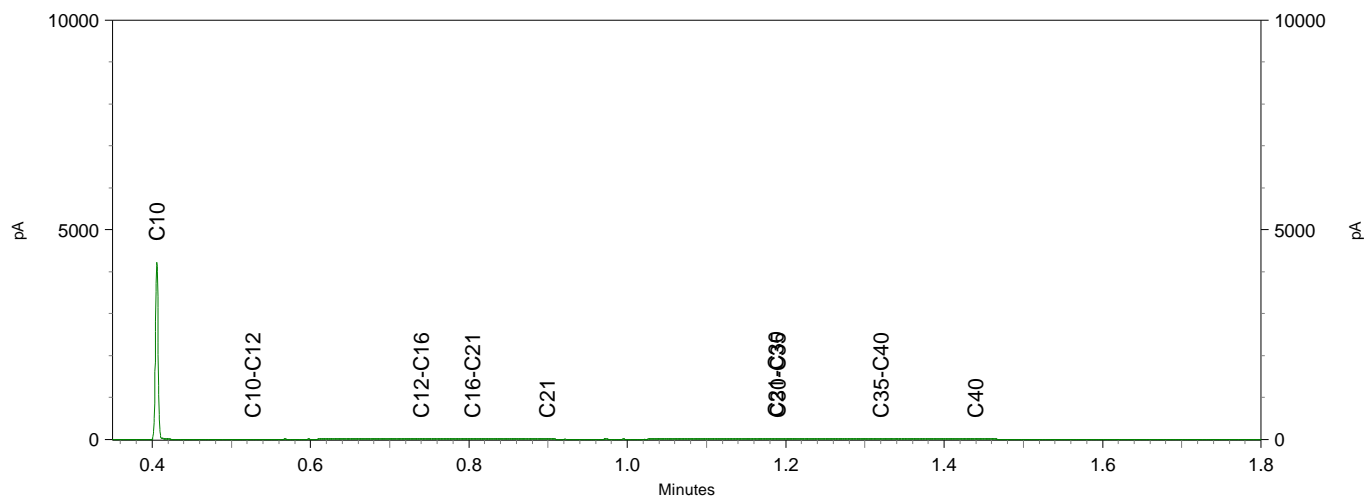

Rouwmaat Milieutechniek
T.a.v. André Ursinus
Postbus 74
7140 AB GROENLO
NETHERLANDS

Analyscertificaat

Datum: 26-Oct-2022

Hierbij ontvangt u de resultaten van het navolgende laboratoriumonderzoek.

Certificaatnummer/Versie	2022166651/1
Uw project/verslagnummer	220344
Uw projectnaam	Grotestraat 55-57 Deest
Uw ordernummer	
Uw datum aanlevering monster(s)	24-Oct-2022

Dit certificaat mag uitsluitend in zijn geheel worden gereproduceerd.
De analyse resultaten hebben alleen betrekking op het beproefde object.

De grondmonsters worden tot 4 weken na datum ontvangst bewaard en watermonsters tot 2 weken na datum ontvangst. Zonder tegenbericht worden de monsters nadien afgevoerd.
Indien de monsters langer bewaard dienen te blijven verzoeken wij U dit exemplaar uiterlijk 1 werkdag voor afloop van de standaardbewaarperiode ondertekend aan ons te retourneren. Voor de kosten van het langer bewaren van monsters verwijzen wij naar de prijslijst.

Bewaren tot:

Datum:

Naam:

Handtekening:

Wij vertrouwen erop uw opdracht hiermee naar verwachting te hebben uitgevoerd, mocht U naar aanleiding van dit analyscertificaat nog vragen hebben verzoeken wij U contact op te nemen met de afdeling Verkoop en Advies.

Met vriendelijke groet,

Eurofins Analytico B.V.



Ing. A. Veldhuizen
Technical Manager

Eurofins Analytico B.V.

Gildeweg 42-46
NL-3771NB Barneveld
+31 (0)34 242 63 00
Info-env@eurofins.nl
www.eurofins.nl

Venecoweg 5
B-9810 Nazareth
+32 (0)9 222 77 59
belgie-env@eurofins.be
www.eurofins.be

BNP Paribas S.A. 227 9245 25
IBAN: NL71BNPA0227924525
BIC: BNPANL2A
KvK/CoC: 09088623
BTW/VAT: NL 8043.14.883.B01

Eurofins Analytico B.V. is ISO 14001: 2015 gecertificeerd door TÜV en erkend door het Vlaamse Gewest (OVAM en Dep. Omgeving), het Brusselse Gewest (BIM), het Waalse Gewest (DGRNE-OWD) en door de overheid van Luxemburg (MEV).

Analysecertificaat

Uw project/verslagnummer 220344
 Uw projectnaam Grotestraat 55-57 Deest
 Uw ordernummer
 Uw monsternemer

Certificaatnummer/Versie 2022166651/1
 Startdatum analyse 24-Oct-2022
 Datum einde analyse 26-Oct-2022
 Rapportagedatum 26-Oct-2022/08:20
 Bijlage A, B, C
 Pagina 1/2

Analyse	Eenheid	1
Voorbehandeling		
Cryogeen malen		Uitgevoerd
Bodemkundige analyses		
S Droge stof	% (m/m)	90.3
PerFluorKoolwaterstoffen (PFC)		
Q perfluorbutaanzuur (PFBA)	µg/kg ds	<0.1
Q perfluorpentaanzuur (PFPeA)	µg/kg ds	<0.1
Q perfluorhexaanzuur (PFHxA)	µg/kg ds	<0.1
Q perfluorheptaanzuur (PFHpA)	µg/kg ds	<0.1
Q perfluoroctaanzuur (PFOA) lineair	µg/kg ds	<0.1
Q perfluoroctaanzuur (PFOA) vertakt	µg/kg ds	<0.1
Q perfluornonaanzuur (PFNA)	µg/kg ds	<0.1
Q perfluordecaanzuur (PFDA)	µg/kg ds	<0.1
Q perfluorundecaanzuur (PFUnDA)	µg/kg ds	<0.1
Q perfluordodecaanzuur (PFDoA)	µg/kg ds	<0.1
Q perfluortridecaanzuur (PFTrDA)	µg/kg ds	<0.1
Q perfluortetradecaanzuur (PFTeDA)	µg/kg ds	<0.1
Q perfluorhexadecaanzuur (PFHxDA)	µg/kg ds	<0.1
Q perfluoroctadecaanzuur (PFODa)	µg/kg ds	<0.1
Q perfluorbutaansulfonzuur (PFBS)	µg/kg ds	<0.1
Q perfluorpentaansulfonzuur (PFPeS)	µg/kg ds	<0.1
Q perfluorhexaansulfonzuur (PFHxS)	µg/kg ds	<0.1
Q perfluorheptaansulfonzuur (PFHpS)	µg/kg ds	<0.1
Q perfluoroctaansulfonzuur (PFOS) lineair	µg/kg ds	<0.1
Q perfluoroctaansulfonzuur (PFOS) vertakt	µg/kg ds	<0.1
Q perfluordecaansulfonzuur (PFDS)	µg/kg ds	<0.1
Q 4:2 fluortelomeer sulfonzuur (4:2 FTS)	µg/kg ds	<0.1
Q 6:2 fluortelomeer sulfonzuur (6:2 FTS)	µg/kg ds	<0.1
Q 8:2 fluortelomeer sulfonzuur (8:2 FTS)	µg/kg ds	<0.1
Q 10:2 fluortelomeer sulfonzuur (10:2 FTS)	µg/kg ds	<0.1

Nr. Uw monsteromschrijving
 1 MM: PFAS (17-50)

Opgegeven monstermatrix
 Grond (AS3000)

Monster nr.
 13178454

Eurofins Analytico B.V.

Gildeweg 42-46 Venecoweg 5
 NL-3771NB Barneveld B-9810 Nazareth
 +31 (0)34 242 63 00 +32 (0)9 222 77 59
 Info-env@eurofins.nl belgie-env@eurofins.be
 www.eurofins.nl www.eurofins.be

BNP Paribas S.A. 227 9245 25
 IBAN: NL71BNPA0227924525
 BIC: BNPANL2A
 KvK/CoC: 09088623
 BTW/VAT: NL 8043.14.883.B01



Q: door RvA geaccrediteerde verrichting
 R: AP04 erkende en geaccrediteerde verrichting
 S: AS SIKB erkende en geaccrediteerde verrichting
 V: VLAREL erkende verrichting
 W: Waals Gewest erkende verrichting

Dit certificaat mag uitsluitend in zijn geheel worden gereproduceerd.
 Eurofins Analytico B.V. is ISO 14001: 2015 gecertificeerd door TÜV
 en erkend door het Vlaamse Gewest (OVAM en Dep. Omgeving),
 het Brusselse Gewest (BIM), het Waalse Gewest (DGRNE-OWD)
 en door de overheid van Luxemburg (MEV).





Analysecertificaat

Uw project/verslagnummer 220344
 Uw projectnaam Grotestraat 55-57 Deest
 Uw ordernummer
 Uw monsternemer

Certificaatnummer/Versie 2022166651/1
 Startdatum analyse 24-Oct-2022
 Datum einde analyse 26-Oct-2022
 Rapportagedatum 26-Oct-2022/08:20
 Bijlage A, B, C
 Pagina 2/2

Analyse	Eenheid	1
Q N-methylperfluorooctaansulfonamideacetaat (MeFOSAA)	µg/kg ds	<0.1
Q N-ethylperfluorooctaansulfonamideacetaat (EtFOSAA)	µg/kg ds	<0.1
Q perfluorooctaansulfonamide (PFOSA)	µg/kg ds	<0.1
Q N-methylperfluorooctaansulfonamide (MeFOSA)	µg/kg ds	<0.1
Q 8:2 fluortelomeerfosfaatdiester (8:2 diPAP)	µg/kg ds	<0.1
Q som PFOA (*0,7)	µg/kg ds	0.1 ¹⁾
Q som PFOS (*0,7)	µg/kg ds	0.1 ¹⁾

Nr. Uw monsteromschrijving

1 MM: PFAS (17-50)

Opgegeven monstermatrix

Grond (AS3000)

Monster nr.

13178454

Eurofins Analytico B.V.

Gildeweg 42-46 Venecoweg 5
 NL-3771NB Barneveld B-9810 Nazareth
 +31 (0)34 242 63 00 +32 (0)9 222 77 59
 Info-env@eurofins.nl belgie-env@eurofins.be
 www.eurofins.nl www.eurofins.be

BNP Paribas S.A. 227 9245 25
 IBAN: NL71BNPA0227924525
 BIC: BNPANL2A
 KvK/CoC: 09088623
 BTW/VAT: NL 8043.14.883.B01



Q: door RvA geaccrediteerde verrichting
 R: AP04 erkende en geaccrediteerde verrichting
 S: AS SIKB erkende en geaccrediteerde verrichting
 V: VLAREL erkende verrichting
 W: Waals Gewest erkende verrichting

Dit certificaat mag uitsluitend in zijn geheel worden gereproduceerd.
 Eurofins Analytico B.V. is ISO 14001: 2015 gecertificeerd door TÜV en erkend door het Vlaamse Gewest (OVAM en Dep. Omgeving), het Brusselse Gewest (BIM), het Waalse Gewest (DGRNE-OWD) en door de overheid van Luxemburg (MEV).



Akkoord
 Pr.coörd.

VA

TESTEN
 RvA LO10



Bijlage (A) met de opgegeven deelmonsterinformatie behorende bij het analysecertificaat. 2022166651/1

Pagina 1/1

Monster nr.	Uw monsteromschrijving			Uw datum monstername	Monsteromsch./Monstername ID
Barcode	Boornr	Van	Tot		
13178454	MM: PFAS (17-50)				
0539686931	102	17	50	06-Oct-2022	1
0539686921	103	17	50	06-Oct-2022	1
0539686917	104	17	50	06-Oct-2022	1
0539686929	101	17	50	06-Oct-2022	1



Eurofins Analytico B.V.

Gildeweg 42-46 Venecoweg 5
 NL-3771NB Barneveld B-9810 Nazareth
 +31 (0)34 242 63 00 +32 (0)9 222 77 59
 Info-env@eurofins.nl belgie-env@eurofins.be
 www.eurofins.nl www.eurofins.be

BNP Paribas S.A. 227 9245 25
 IBAN: NL71BNPA0227924525
 BIC: BNPANL2A
 KvK/CoC: 09088623
 BTW/VAT: NL 8043.14.883.B01

Eurofins Analytico B.V. is ISO 14001: 2015 gecertificeerd door TÜV en erkend door het Vlaamse Gewest (OVAM en Dep. Omgeving), het Brusselse Gewest (BIM), het Waalse Gewest (DGRNE-OWD) en door de overheid van Luxemburg (MEV).

**Bijlage (B) met opmerkingen behorende bij analysecertificaat 2022166651/1**

Pagina 1/1

Opmerking 1)De toetswaarde van de som is gelijk aan de sommatie van $0,7 \star RG$ **Eurofins Analytico B.V.**

Gildeweg 42-46 Venecoweg 5
NL-3771NB Barneveld B-9810 Nazareth
+31 (0)34 242 63 00 +32 (0)9 222 77 59
Info-env@eurofins.nl belgie-env@eurofins.be
www.eurofins.nl www.eurofins.be

BNP Paribas S.A. 227 9245 25
IBAN: NL71BNPA0227924525
BIC: BNPANL2A
KvK/CoC: 09088623
BTW/VAT: NL 8043.14.883.B01

Eurofins Analytico B.V. is ISO 14001: 2015 gecertificeerd door TÜV en erkend door het Vlaamse Gewest (OVAM en Dep. Omgeving), het Brusselse Gewest (BIM), het Waalse Gewest (DGRNE-OWD) en door de overheid van Luxemburg (MEV).



Bijlage (C) met methodeverwijzingen behorende bij analysecertificaat 2022166651/1

Pagina 1/1

Analyse	Methode	Techniek	Methode referentie
Voorbehandeling			
Cryogeen malen	W0106	Voorbehandeling	AS3000
Bodemkundige analyses			
Droge Stof	W0104	Gravimetrie	pb 3010-2 en NEN-EN 15934
PerFluorKoolwaterstoffen (PFC)			
PFAS (28) Handelingskader	W0323	LC-MSMS	Eigen methode
Som lin + vert PFOS & PFOA AS3000	W0323	LC-MSMS	Eigen methode

Nadere informatie over de toegepaste onderzoeksmethoden alsmede een classificatie van de meetonzekerheid staan vermeld in ons overzicht "Specificaties analysemethoden", versie april 2022.



Eurofins Analytico B.V.

Gildeweg 42-46 Venecoweg 5
 NL-3771NB Barneveld B-9810 Nazareth
 +31 (0)34 242 63 00 +32 (0)9 222 77 59
 Info-env@eurofins.nl belgie-env@eurofins.be
 www.eurofins.nl www.eurofins.be

BNP Paribas S.A. 227 9245 25
 IBAN: NL71BNPA0227924525
 BIC: BNPANL2A
 KvK/CoC: 09088623
 BTW/VAT: NL 8043.14.883.B01

Eurofins Analytico B.V. is ISO 14001: 2015 gecertificeerd door TÜV en erkend door het Vlaamse Gewest (OVAM en Dep. Omgeving), het Brusselse Gewest (BIM), het Waalse Gewest (DGRNE-OWD) en door de overheid van Luxemburg (MEV).



BIJLAGE 6

ANALYSECERTIFICAAT GRONDWATER

Rouwmaat Milieutechniek
T.a.v. André Ursinus
Postbus 74
7140 AB GROENLO
NETHERLANDS

Analyscertificaat

Datum: 19-Oct-2022

Hierbij ontvangt u de resultaten van het navolgende laboratoriumonderzoek.

Certificaatnummer/Versie	2022160898/1
Uw project/verslagnummer	220344
Uw projectnaam	Grotestraat 55-57 Deest
Uw ordernummer	
Uw datum aanlevering monster(s)	13-Oct-2022

Dit certificaat mag uitsluitend in zijn geheel worden gereproduceerd.
De analyse resultaten hebben alleen betrekking op het beproefde object.

De grondmonsters worden tot 4 weken na datum ontvangst bewaard en watermonsters tot 2 weken na datum ontvangst. Zonder tegenbericht worden de monsters nadien afgevoerd.
Indien de monsters langer bewaard dienen te blijven verzoeken wij U dit exemplaar uiterlijk 1 werkdag voor afloop van de standaardbewaarperiode ondertekend aan ons te retourneren. Voor de kosten van het langer bewaren van monsters verwijzen wij naar de prijslijst.

Bewaren tot:

Datum:

Naam:

Handtekening:

Wij vertrouwen erop uw opdracht hiermee naar verwachting te hebben uitgevoerd, mocht U naar aanleiding van dit analyscertificaat nog vragen hebben verzoeken wij U contact op te nemen met de afdeling Verkoop en Advies.

Met vriendelijke groet,

Eurofins Analytico B.V.



Ing. A. Veldhuizen
Technical Manager

Eurofins Analytico B.V.

Gildeweg 42-46
NL-3771NB Barneveld
+31 (0)34 242 63 00
Info-env@eurofins.nl
www.eurofins.nl

Venecoweg 5
B-9810 Nazareth
+32 (0)9 222 77 59
belgie-env@eurofins.be
www.eurofins.be

BNP Paribas S.A. 227 9245 25
IBAN: NL71BNPA0227924525
BIC: BNPANL2A
KvK/CoC: 09088623
BTW/VAT: NL 8043.14.883.B01

Eurofins Analytico B.V. is ISO 14001: 2015 gecertificeerd door TÜV en erkend door het Vlaamse Gewest (OVAM en Dep. Omgeving), het Brusselse Gewest (BIM), het Waalse Gewest (DGRNE-OWD) en door de overheid van Luxemburg (MEV).



Analysecertificaat

Uw project/verslagnummer 220344
 Uw projectnaam Grotestraat 55-57 Deest
 Uw ordernummer
 Uw monsternemer Nico ten Brinke

Certificaatnummer/Versie 2022160898/1
 Startdatum analyse 13-Oct-2022
 Datum einde analyse 19-Oct-2022
 Rapportagedatum 19-Oct-2022/12:30
 Bijlage A, B, C
 Pagina 1/1

Analyse	Eenheid	1
Vluchtige Aromatische Koolwaterstoffen		
S Benzeen	µg/L	<0.20
S Tolueen	µg/L	<0.20
S Ethylbenzeen	µg/L	<0.20
S o-Xyleen	µg/L	<0.10
S m, p-Xyleen	µg/L	<0.20
S Xylenen (som) factor 0,7	µg/L	0.21 ¹⁾
BTEX (som)	µg/L	<0.90
S Naftaleen	µg/L	<0.020
Minerale olie		
Minerale olie (C10-C12)	µg/L	<10
Minerale olie (C12-C16)	µg/L	<10
Minerale olie (C16-C21)	µg/L	<10
Minerale olie (C21-C30)	µg/L	<15
Minerale olie (C30-C35)	µg/L	<10
Minerale olie (C35-C40)	µg/L	<10
S Minerale olie totaal (C10-C40)	µg/L	<50

Nr. Uw monsteromschrijving

1 105-1-1 (400-500)

Opgegeven monstermatrix

Water (AS3000)

Monster nr.

13154900

Eurofins Analytico B.V.

Gildeweg 42-46 Venecoweg 5
 NL-3771NB Barneveld B-9810 Nazareth
 +31 (0)34 242 63 00 +32 (0)9 222 77 59
 Info-env@eurofins.nl belgie-env@eurofins.be
 www.eurofins.nl www.eurofins.be

BNP Paribas S.A. 227 9245 25
 IBAN: NL71BNPA0227924525
 BIC: BNPANL2A
 KvK/CoC: 09088623
 BTW/VAT: NL 8043.14.883.B01



Q: door RvA geaccrediteerde verrichting
 R: AP04 erkende en geaccrediteerde verrichting
 S: AS SIKB erkende en geaccrediteerde verrichting
 V: VLAREL erkende verrichting
 W: Waals Gewest erkende verrichting

Dit certificaat mag uitsluitend in zijn geheel worden gereproduceerd.
 Eurofins Analytico B.V. is ISO 14001: 2015 gecertificeerd door TÜV
 en erkend door het Vlaamse Gewest (OVAM en Dep. Omgeving),
 het Brusselse Gewest (BIM), het Waalse Gewest (DGRNE-OWD)
 en door de overheid van Luxemburg (MEV).

Akkoord
 Pr.coörd.





Bijlage (A) met de opgegeven deelmonsterinformatie behorende bij het analysecertificaat. 2022160898/1

Pagina 1/1

Monster nr.	Uw monsteromschrijving			Uw datum monstername	Monsteromsch./Monstername ID
Barcode	Boornr	Van	Tot		
13154900	105-1-1 (400-500)				
0680650376	105	400	500	13-Oct-2022	1
0680650402	105	400	500	13-Oct-2022	2



Eurofins Analytico B.V.

Gildeweg 42-46 Venecoweg 5
 NL-3771NB Barneveld B-9810 Nazareth
 +31 (0)34 242 63 00 +32 (0)9 222 77 59
 Info-env@eurofins.nl belgie-env@eurofins.be
 www.eurofins.nl www.eurofins.be

BNP Paribas S.A. 227 9245 25
 IBAN: NL71BNPA0227924525
 BIC: BNPANL2A
 KvK/CoC: 09088623
 BTW/VAT: NL 8043.14.883.B01

Eurofins Analytico B.V. is ISO 14001: 2015 gecertificeerd door TÜV en erkend door het Vlaamse Gewest (OVAM en Dep. Omgeving), het Brusselse Gewest (BIM), het Waalse Gewest (DGRNE-OWD) en door de overheid van Luxemburg (MEV).

**Bijlage (B) met opmerkingen behorende bij analysecertificaat 2022160898/1**

Pagina 1/1

Opmerking 1)De toetswaarde van de som is gelijk aan de sommatie van $0,7 \star RG$ **Eurofins Analytico B.V.**

Gildeweg 42-46 Venecoweg 5
NL-3771NB Barneveld B-9810 Nazareth
+31 (0)34 242 63 00 +32 (0)9 222 77 59
Info-env@eurofins.nl belgie-env@eurofins.be
www.eurofins.nl www.eurofins.be

BNP Paribas S.A. 227 9245 25
IBAN: NL71BNPA0227924525
BIC: BNPANL2A
KvK/CoC: 09088623
BTW/VAT: NL 8043.14.883.B01

Eurofins Analytico B.V. is ISO 14001: 2015 gecertificeerd door TÜV en erkend door het Vlaamse Gewest (OVAM en Dep. Omgeving), het Brusselse Gewest (BIM), het Waalse Gewest (DGRNE-OWD) en door de overheid van Luxemburg (MEV).



Bijlage (C) met methodeverwijzingen behorende bij analysecertificaat 2022160898/1

Analyse	Methode	Techniek	Methode referentie
Vluchtige Aromatische Koolwaterstoffen			
Aromaten (BTEXN)	W0254	HS-GC-MS	pb 3130-1
Xylenen som AS3000	W0254	HS-GC-MS	pb 3130-1
Minerale olie			
Minerale olie (C10-C40)	W0215	GC-FID	pb 3110-5

Nadere informatie over de toegepaste onderzoeksmethoden alsmede een classificatie van de meetonzekerheid staan vermeld in ons overzicht "Specificaties analysemethoden", versie april 2022.



Eurofins Analytico B.V.

Gildeweg 42-46 Venecoweg 5
 NL-3771NB Barneveld B-9810 Nazareth
 +31 (0)34 242 63 00 +32 (0)9 222 77 59
 Info-env@eurofins.nl belgie-env@eurofins.be
 www.eurofins.nl www.eurofins.be

BNP Paribas S.A. 227 9245 25
 IBAN: NL71BNPA0227924525
 BIC: BNPANL2A
 KvK/CoC: 09088623
 BTW/VAT: NL 8043.14.883.B01

Eurofins Analytico B.V. is ISO 14001: 2015 gecertificeerd door TÜV en erkend door het Vlaamse Gewest (OVAM en Dep. Omgeving), het Brusselse Gewest (BIM), het Waalse Gewest (DGRNE-OWD) en door de overheid van Luxemburg (MEV).



BIJLAGE 7

TOETSINGSTABELLEN



Toelichting toetsingskader

De analyseresultaten zijn beoordeeld aan de hand van het toetsingskader van het Regeling Bodemkwaliteit en de Circulaire Bodemsanering 2013.

Grond

Voor de beoordeling van grond worden achtergrond- en interventiewaarden onderscheiden. Deze hebben de volgende betekenis:

Achtergrondwaarden (AW)

In het Regeling Bodemkwaliteit wordt de term "Achtergrondwaarden" gebruikt. De achtergrondwaarden zijn gebaseerd op het onderzoek "Achtergrondwaarden 2000" (AW2000). Hierin zijn gehalten vastgesteld van een groot aantal stoffen in bodem van natuur en landbouwgronden in Nederland.

Criterium voor nader onderzoek (1/2(AW+I))

Het vaststellen in hoeverre sprake is van een geval van ernstige bodemverontreiniging (vaststellen saneringsnoodzaak) wordt bepaald middels de uitvoering van een nader onderzoek. Dit nader onderzoek dient plaats te vinden indien het *criterium voor nader onderzoek* (1/2(AW+I); gemiddelde van de som van achtergrond- en interventiewaarde) wordt overschreden.

Interventiewaarden (I)

De interventiewaarden geven het concentratieniveau voor verontreinigde stoffen aan waarboven sprake is van ernstige bodemverontreiniging. In bijzondere situaties kan ook bij concentraties beneden de interventiewaarden sprake zijn van en geval van ernstige verontreiniging. De interventiewaarden zijn gebaseerd op de risico's voor de volksgezondheid en het ecosysteem.

Grondwater

Voor de beoordeling van grondwater worden streef- en interventiewaarden onderscheiden. Deze hebben de volgende betekenis:

Streefwaarden (S)

De streefwaarden geven het uiteindelijk te bereiken kwaliteitsniveau voor de bodem aan. De streefwaarden hebben betrekking op de in de natuur voorkomende achtergrondconcentraties, of detectiegrenzen bij stoffen die niet in natuurlijke milieus voorkomen.

Criterium voor nader onderzoek (1/2(S+I))

Het vaststellen in hoeverre sprake is van een geval van ernstige bodemverontreiniging (vaststellen saneringsnoodzaak) wordt bepaald middels de uitvoering van een nader onderzoek. Dit nader onderzoek dient plaats te vinden indien het *criterium voor nader onderzoek* (1/2(S+I); gemiddelde van de som van streef- en interventiewaarde) wordt overschreden.

Interventiewaarden (I)

De interventiewaarden geven het concentratieniveau voor verontreinigde stoffen aan waarboven sprake is van ernstige bodemverontreiniging. In bijzondere situaties kan ook bij concentraties beneden de interventiewaarden sprake zijn van en geval van ernstige verontreiniging. De interventiewaarden zijn gebaseerd op de risico's voor de volksgezondheid en het ecosysteem.



Tabel: Toetsingswaarden voor grond (as3000) (I&M-toetsingskader). Het betreft gehalten in mg/kgds, tenzij anders aangegeven

Toetsingswaarden ¹⁾	AW	1/2(AW+I)	I	RBK eis
METALEN				
barium			920	20
cadmium	0.60	6.8	13	0.20
kobalt	15	102	190	3.0
koper	40	115	190	5.0
kwik	0.15	18	36	0.050
lood	50	290	530	10
molybdeen	1.5	96	190	1.5
nikkel	35	68	100	4.0
zink	140	430	720	20
POLYCYCLISCHE AROMATISCHE KOOLWATERSTOFFEN				
pak-totaal (10 van VROM) (0.7 factor)	1.5	21	40	0.35
POLYCHLOORBIFENYLEN (PCB)				
som PCB (7) (0.7 factor) (µg/kgds)	20	510	1000	4.9
MINERALE OLIE				
totaal olie C10 - C40	190	2595	5000	35

¹⁾ AW achtergrondwaarde
1/2(AW+I) gemiddelde van de achtergrond- en interventiewaarde
I interventiewaarde
RBK Tabel 1 (rapportagegrenzen), Staatscourant nr. 22335 (02-11-2012).

De achtergrond- en interventiewaarden zijn afhankelijk van de bodemsamenstelling.

De genoemde toetsings waarden zijn van toepassing op het standaard bodem type 10% humus en 25% lutum.



Tabel: Toetsingswaarden voor grondwater (as3000)

Toetsingswaarden ¹⁾	S	1/2(S+I)	I	RBK
METALEN				
barium	50	338	625	20
cadmium	0.40	3.2	6.0	0.20
kobalt	20	60	100	2.0
koper	15	45	75	2.0
kwik	0.050	0.18	0.30	0.050
lood	15	45	75	2.0
molybdeen	5.0	152	300	2.0
nikkel	15	45	75	3.0
zink	65	432	800	10
VLUCHTIGE AROMATEN				
benzeen	0.20	15	30	0.20
tolueen	7.0	504	1000	0.20
ethylbenzeen	4.0	77	150	0.20
xylenen (0.7 factor)	0.20	35	70	0.21
styreen	6.0	153	300	0.20
POLYCYCLISCHE AROMATISCHE KOOLWATERSTOFFEN				
naftaleen	0.01	35	70	0.020
polycyclische aromatische koolwaterstoffen			1	
GEHALOGENEERDE KOOLWATERSTOFFEN				
1,1-dichloorethaan	7.0	454	900	0.20
1,2-dichloorethaan	7.0	204	400	0.20
1,1-dichlooretheen	0.01	5.0	10	0.10
dichloormethaan	0.01	500	1000	0.20
som (cis,trans) 1,2- dichloorethenen (0.7 factor)	0.01	10	20	0.14
1,1-dichloorpropaan	0.80	40	80	0.20
1,2-dichloorpropaan	0.80	40	80	0.20
1,3-dichloorpropaan	0.80	40	80	0.20
som dichloorpropanen (0.7 factor)	0.80	40	80	0.42
tetrachlooretheen	0.01	20	40	0.10
tetrachloormethaan	0.01	5.0	10	0.10
1,1,1-trichloorethaan	0.01	150	300	0.10
1,1,2-trichloorethaan	0.01	65	130	0.10
trichlooretheen	24	262	500	0.20
chloroform	6.0	203	400	0.20
vinylchloride	0.01	2.5	5.0	0.20
tribroommethaan			630	0.20
MINERALE OLIE				
totaal olie C10 - C40	50	325	600	50

¹⁾ S streefwaarde
1/2(S+I) gemiddelde van streef- en interventiewaarde
I interventiewaarde
RBK Tabel 1 (rapportagegrenzen), Staatscourant nr. 22335 (02-11-2012).

Analyse	Eenheid	101-3 (100-150)				102-3 (100-150)				103-3 (100-150)				104-3 (100-150)				105-1 (200-250)				RG	>AW	T	I
		G.W.	G.S.S.D	Index	Oordeel	G.W.	G.S.S.D	Index	Oordeel	G.W.	G.S.S.D	Index	Oordeel	G.W.	G.S.S.D	Index	Oordeel	G.W.	G.S.S.D	Index	Oordeel				
Bodemtype correctie																									
Fractie < 2 µm		41.6				44.0				15.5				35.4				36.0							
Organische stof volgens gloeiverlies methode		2.0				2.6				2.4				2.6				0.8							
Voorbehandeling																									
Cryogeen malen	Uitgevoerd					Uitgevoerd				Uitgevoerd				Uitgevoerd				Uitgevoerd							
Bodemkundige analyses																									
Droge stof	% (m/m)	75.2	75.2	@	74.5	74.5	@	82.2	82.2	@	74.2	74.2	@	70.5	70.5	@									
Organische stof	% (m/m) ds	2.0	2		2.6	2.6		2.4	2.4		2.6	2.6		0.8	0.8										
Gloeiorest	% (m/m) ds	95			94			97			95			97											
Korrelgrootte < 2 µm (Lutum)	% (m/m) ds	41.6	41.6		44.0	44		15.5	15.5		35.4	35.4		36.0	36										
Minerale olie																									
Minerale olie (C10-C12)	mg/kg DS	<3.0	10.5	@	<3.0	8.08	@	<3.0	8.75	@	<3.0	8.08	@	<3.0	10.5	@									
Minerale olie (C12-C16)	mg/kg DS	<5.0	17.5	@	<5.0	13.5	@	17	70.8	@	<5.0	13.5	@	<5.0	17.5	@									
Minerale olie (C16-C21)	mg/kg DS	<5.0	17.5	@	<5.0	13.5	@	20	83.3	@	<5.0	13.5	@	<5.0	17.5	@									
Minerale olie (C21-C30)	mg/kg DS	<11	38.5	@	<11	29.6	@	28	117	@	<11	29.6	@	<11	38.5	@									
Minerale olie (C30-C35)	mg/kg DS	<5.0	17.5	@	<5.0	13.5	@	20	83.3	@	<5.0	13.5	@	<5.0	17.5	@									
Minerale olie (C35-C40)	mg/kg DS	<6.0	21	@	<6.0	16.2	@	8.1	33.8	@	<6.0	16.2	@	<6.0	21	@									
Minerale olie totaal (C10-C40)	mg/kg DS	<35	122	-	<35	94.2	-	95	396	0.04	> AW	<35	94.2	-	<35	122	-								
Chromatogram olie (GC)								Zie bijl.																	

Eurofins Nr.	Monsterschrijving	Datum Monstername	Eindoordeel
13140570	101-3 (100-150)	06-10-2022	Voldoet aan Achtergrondwaarde
13140571	102-3 (100-150)	06-10-2022	Voldoet aan Achtergrondwaarde
13140572	103-3 (100-150)	06-10-2022	Overschrijding Achtergrondwaarde
13140573	104-3 (100-150)	06-10-2022	Voldoet aan Achtergrondwaarde
13140574	105-1 (200-250)	06-10-2022	Voldoet aan Achtergrondwaarde

Legenda

G.W.	Gemeten waarde
G.S.S.D.	Gestandaardiseerde meetwaarde
RG	< streefwaarde/aw2000 of RG
>AW	Streefwaarde/aw2000
T	Tussenwaarde (T)
I	> Intervalluwaarde (I)
@	Geen toetsoordeel mogelijk
-	<= Achtergrondwaarde
> AW	> Achtergrondwaarde

Deze toetsing is m.b.v. BoToVa uitgevoerd. Zie voor info: <http://www.rwsleefomgeving.nl/onderwerpen/bodem-ondergrond/bbk/instrumenten/botova/>

Analyse	Eenheid	101-3 (100-150)			102-3 (100-150)			103-3 (100-150)			104-3 (100-150)			105-1 (200-250)			RG Eis	AW	WO	IND	IW
		G.W.	G.S.S.D	Oordeel	G.W.	G.S.S.D	Oordeel	G.W.	G.S.S.D	Oordeel	G.W.	G.S.S.D	Oordeel	G.W.	G.S.S.D	Oordeel					
Bodemtype correctie																					
Fractie < 2 µm		41.6			44.0			15.5			35.4			36.0							
Organische stof volgens gloeiverlies methode		2.0			2.6			2.4			2.6			0.8							
Voorbehandeling																					
Cryogeen malen		Uitgevoerd			Uitgevoerd			Uitgevoerd			Uitgevoerd			Uitgevoerd							
Bodemkundige analyses																					
Droge stof	% (m/m)	75.2	75.2	@	74.5	74.5	@	82.2	82.2	@	74.2	74.2	@	70.5	70.5	@					
Organische stof	% (m/m) ds	2.0	2		2.6	2.6		2.4	2.4		2.6	2.6		0.8	0.8						
Gloeirest	% (m/m) ds	95			94			97			95			97							
Korrelgrootte < 2 µm (Lutum)	% (m/m) ds	41.6	41.6		44.0	44		15.5	15.5		35.4	35.4		36.0	36						
Minerale olie																					
Minerale olie (C10-C12)	mg/kg DS	<3.0	10.5	@	<3.0	8.08	@	<3.0	8.75	@	<3.0	8.08	@	<3.0	10.5	@					
Minerale olie (C12-C16)	mg/kg DS	<5.0	17.5	@	<5.0	13.5	@	17	70.8	@	<5.0	13.5	@	<5.0	17.5	@					
Minerale olie (C16-C21)	mg/kg DS	<5.0	17.5	@	<5.0	13.5	@	20	83.3	@	<5.0	13.5	@	<5.0	17.5	@					
Minerale olie (C21-C30)	mg/kg DS	<11	38.5	@	<11	29.6	@	28	117	@	<11	29.6	@	<11	38.5	@					
Minerale olie (C30-C35)	mg/kg DS	<5.0	17.5	@	<5.0	13.5	@	20	83.3	@	<5.0	13.5	@	<5.0	17.5	@					
Minerale olie (C35-C40)	mg/kg DS	<6.0	21	@	<6.0	16.2	@	8.1	33.8	@	<6.0	16.2	@	<6.0	21	@					
Minerale olie totaal (C10-C40)	mg/kg DS	<35	122	-	<35	94.2	-	95	396	Ind	<35	94.2	-	<35	122	-	35	190	190	500	5000
Chromatogram olie (GC)								Zie bijl.													

<u>Eurofins Nr.</u>	<u>Monsterschrijving</u>	<u>Datum Monstername</u>	<u>Eindeoordeel</u>
13140570	101-3 (100-150)	06-10-2022	Altijd toepasbaar
13140571	102-3 (100-150)	06-10-2022	Altijd toepasbaar
13140572	103-3 (100-150)	06-10-2022	Klasse industrie
13140573	104-3 (100-150)	06-10-2022	Altijd toepasbaar
13140574	105-1 (200-250)	06-10-2022	Altijd toepasbaar

Legenda

G.W.	Gemeten waarde
G.S.S.D.	Gestandaardiseerde meetwaarde
RG Eis	<= rapportagegrens danwel achtergrondwaarde
Niet Toepasbaar	NietToepasbaar
AW	Achtergrondwaarde
WO	Normwaarde wonen
IND	Normwaarde industrie
IW	Interventiewaarde
@	Geen toetsoordeel mogelijk
-	<= Achtergrondwaarde
Ind	Oordeel Industrie

Deze toetsing is met de grootste zorg samengesteld Eurofins Analytico B.V. is echter niet verantwoordelijk voor de uitkomst van deze toetsing.

Mocht u een probleem in deze toetsing signaleren dan verzoeken wij u vriendelijk dit door te geven aan eol.helpdesk@eurofins.com

Uw Project **Grotestraat 55-57 Deest (220344)**
 Certificaat **2022160898**
 Toetsing **BoToVa T13 Toetsing Wbb grondwater (ondiep)**
 Versie **BoToVa Default**
 Toetsingsdatum **20 October 2022 12:43**
 Is Diep grondwater **Nee**

Analyse	Eenheid	105-1-1 (400-500)				RG	S	T	I
		G.W.	G.S.S.D	Index	Oordeel				
Vluchtige Aromatische Koolwaterstoffen									
Benzeen	µg/l	<0.20	0.14	-	0.2	0.2	15.1	30	
Tolueen	µg/l	<0.20	0.14	-	0.2	7	503	1000	
Ethylbenzeen	µg/l	<0.20	0.14	-	0.2	4	77	150	
o-Xyleen	µg/l	<0.10	0.07						
m,p-Xyleen	µg/l	<0.20	0.14						
Xylenen (som) factor 0,7	µg/l	0.21	0.21	-	0.2	0.2	35.1	70	
BTEX (som)	µg/l	<0.90							
Naftaleen	µg/l	<0.020	0.014	-	0.02	0.01	35	70	
Minerale olie									
Minerale olie (C10-C12)	µg/l	<10	7	@					
Minerale olie (C12-C16)	µg/l	<10	7	@					
Minerale olie (C16-C21)	µg/l	<10	7	@					
Minerale olie (C21-C30)	µg/l	<15	10.5	@					
Minerale olie (C30-C35)	µg/l	<10	7	@					
Minerale olie (C35-C40)	µg/l	<10	7	@					
Minerale olie totaal (C10-C40)	µg/l	<50	35	-	50	50	325	600	
Extra parameters									
som 16 aromatische oplosmiddelen (Bbk, 1-1-2008)	µg/l		0.63	@					

<u>Euofins Nr.</u>	<u>Monsteromschrijving</u>	<u>Datum Monstername</u>	<u>Eindoordeel</u>
13154900	105-1-1 (400-500)	13-10-2022	Voldoet aan Streefwaarde

Legenda

#	Aangenomen waarde
G.W.	Gemeten waarde
G.S.S.D.	Gestandaardiseerde meetwaarde
RG	< streefwaarde/aw2000 of RG
S	> streefwaarde/aw2000
T	> Tussenwaarde (T)
I	> Interventiewaarde (I)
-	<= Streefwaarde
@	Geen toetsoordeel mogelijk

Deze toetsing is m.b.v. BoToVa uitgevoerd. Zie voor info: <http://www.rwsleefomgeving.nl/onderwerpen/bodem-ondergrond/bbk/instrumenten/botova/>

Analyse	Eenheid	MM: PFAS (17-50)			RG Eis	AW	Wonen	Industrie
		G.W.	G.S.S.D	Oordeel				
Bodemtype correctie								
Fractie < 2 µm		25		#				
Organische stof volgens gloeiverlies methode		10		#				
Voorbehandeling								
Cryogeen malen		Uitgevoerd	0					
Bodemkundige analyses								
Droge stof	% (m/m)	90.3	90.3					
PerFluoroCarbon(PFC)								
perfluorbutaan-1-ol	µg/kg DS	<0.1	0.07	-	0.1	1.4	3	3
perfluorbutaan-2-ol	µg/kg DS	<0.1	0.07	-	0.1	1.4	3	3
perfluorhexaan-1-ol	µg/kg DS	<0.1	0.07	-	0.1	1.4	3	3
perfluorhexaan-2-ol	µg/kg DS	<0.1	0.07	-	0.1	1.4	3	3
perfluorheptaan-1-ol	µg/kg DS	<0.1	0.07	-	0.1	1.4	3	3
perfluorheptaan-2-ol	µg/kg DS	<0.1	0.07	-	0.1	1.4	3	3
perfluoroctaan-1-ol	µg/kg DS	<0.1	0.07	-	0.1	1.9	7	7
perfluoroctaan-2-ol	µg/kg DS	<0.1	0.07	-	0.1	1.9	7	7
perfluornonaan-1-ol	µg/kg DS	<0.1	0.07	-	0.1	1.4	3	3
perfluordecaan-1-ol	µg/kg DS	<0.1	0.07	-	0.1	1.4	3	3
perfluorundecaan-1-ol	µg/kg DS	<0.1	0.07	-	0.1	1.4	3	3
perfluordodecaan-1-ol	µg/kg DS	<0.1	0.07	-	0.1	1.4	3	3
perfluortridecaan-1-ol	µg/kg DS	<0.1	0.07	-	0.1	1.4	3	3
perfluortetradecaan-1-ol	µg/kg DS	<0.1	0.07	-	0.1	1.4	3	3
perfluorhexadecaan-1-ol	µg/kg DS	<0.1	0.07	-	0.1	1.4	3	3
perfluoroctadecaan-1-ol	µg/kg DS	<0.1	0.07	-	0.1	1.4	3	3
perfluorbutaansulfonzuur (PFBS)	µg/kg DS	<0.1	0.07	-	0.1	1.4	3	3
perfluorpentaansulfonzuur (PFPeS)	µg/kg DS	<0.1	0.07	-	0.1	1.4	3	3
perfluorhexaansulfonzuur (PFHxS)	µg/kg DS	<0.1	0.07	-	0.1	1.4	3	3
perfluorheptaansulfonzuur (PFHpS)	µg/kg DS	<0.1	0.07	-	0.1	1.4	3	3
perfluoroctaansulfonzuur (PFOS) lineair	µg/kg DS	<0.1	0.07	-	0.1	1.4	3	3
perfluoroctaansulfonzuur (PFOS) vertakt	µg/kg DS	<0.1	0.07	-	0.1	1.4	3	3
perfluordecaansulfonzuur (PFDS)	µg/kg DS	<0.1	0.07	-	0.1	1.4	3	3
4:2 fluortelomeer sulfonzuur (4:2 FTS)	µg/kg DS	<0.1	0.07	-	0.1	1.4	3	3
6:2 fluortelomeer sulfonzuur (6:2 FTS)	µg/kg DS	<0.1	0.07	-	0.1	1.4	3	3
8:2 fluortelomeer sulfonzuur (8:2 FTS)	µg/kg DS	<0.1	0.07	-	0.1	1.4	3	3
10:2 fluortelomeer sulfonzuur (10:2 FTS)	µg/kg DS	<0.1	0.07	-	0.1	1.4	3	3
n-methyl perfluoroctaansulfonamide acetaat (MeFOSA)	µg/kg DS	<0.1	0.07	-	0.1	1.4	3	3
n-ethyl perfluoroctaansulfonamide acetaat (EtFOSAA)	µg/kg DS	<0.1	0.07	-	0.1	1.4	3	3
perfluoroctaansulfonamide (PFOSA)	µg/kg DS	<0.1	0.07	-	0.1	1.4	3	3
n-methyl perfluoroctaansulfonamide (MeFOSA)	µg/kg DS	<0.1	0.07	-	0.1	1.4	3	3
8:2 fluortelomeer fosfaat diester (8:2 diPAP)	µg/kg DS	<0.1	0.07	-	0.1	1.4	3	3
som PFOA (factor 0,7)	µg/kg DS	0.1	0.1	-	0.1	1.9	7	7
som PFOS (factor 0,7)	µg/kg DS	0.1	0.1	-	0.1	1.4	3	3

<u>Eurofins Nr.</u>	<u>Monsteromschrijving</u>	<u>Datum Monstername</u>
13178454	MM: PFAS (17-50)	06-10-2022

Legenda

#	Aangenomen waarde
G.W.	Gemeten waarde
G.S.S.D.	Gestandaardiseerde meetwaarde
RG Eis	<= rapportagegrens danwel achtergrondwaarde
AW	> achtergrondwaarde
Wonen	> wonen
Industrie	> Industrie
-	<= Achtergrondwaarde

Deze toetsing is met de grootste zorg samengesteld Eurofins Analytico B.V. is echter niet verantwoordelijk voor de uitkomst van deze toetsing.

Mocht u een probleem in deze toetsing signaleren dan verzoeken wij u vriendelijk dit door te geven aan eol.helpdesk@eurofins.com



BIJLAGE 8

ONAFHANKELIJKHEIDSVERKLARING

Veldwerk rapportage formulier BRL SIKB 2000

Locatie adres:	Grotestraat 55-57 Deest
Projectnummer:	220254 220344
Opdrachtgever:	Rouwmaat Gr
Contactpersoon adviesbureau:	A. Ursinus

Veldwerk conform:	<input checked="" type="checkbox"/> BRL 2000 Veldwerk bij milieuhygienisch bodemonderzoek
Protocol:	<input checked="" type="checkbox"/> 2001 boorprofielen, monstername grond en plaatsen peilbuizen
	<input type="checkbox"/> 2002/6002 monstername grondwater (Bij protocol 2002 alleen blad 1 van de veldwerkrapportage invullen)
Datum en tijdsbesteding :	06-10-2022
Uitvoering door:	<input checked="" type="checkbox"/> Harm Jacobs <input type="checkbox"/> Olaf Heddes

Werkzaamheden:	<input checked="" type="checkbox"/> Verrichten boringen
	<input checked="" type="checkbox"/> Plaatsen peilbuizen
	<input type="checkbox"/> Watermonstername
	<input type="checkbox"/> Maaiveldinspectie asbest
	<input type="checkbox"/> Graven sleuven/gaten
	<input type="checkbox"/> overige:

Overige:	<input type="checkbox"/> asbestverdacht materiaal aangetroffen, Locatie:
	<input checked="" type="checkbox"/> Tekening verstuurd aan opdrachtgever
	<input type="checkbox"/> Afwijking op protocol (zie bijzonderheden)

Voorgaande werkzaamheden zijn uitgevoerd onder certificaat conform de aangegeven beoordelingsrichtlijn en de bijbehorend(e) protocol(len).

Onder verwijzing naar de wettelijk verplichte functiescheiding tussen eigenaar en veldwerker c.q. monsternemer verklaart SMV hierbij dat geen sprake is van een binding met de opdrachtgever die de onafhankelijkheid en integriteit van de werkzaamheden zou kunnen beïnvloeden.

Naam: Harm Jacobs

Handtekening:



VELDWERKFORMULIER

(deze zijde in te vullen door veldwerker)

ONDERTEKENING			
projectnummer	MT-220344		
projectnaam	Grotestraat 55-57 Deest		
bij het onderzoek zijn de volgende protocollen gevolgd:		naam veldwerker:	datum uitvoering:
<input type="checkbox"/>	plaatsen van handboringen en peilbuizen (protocol 2001)		
<input checked="" type="checkbox"/>	nemen van grondwatermonsters (protocol 2002)	O. Vredeveldt	13 oktober 2022
<input type="checkbox"/>	locatie-inspectie en monsterneming van asbest in bodem (protocol 2018)		
onafhankelijkheidsverklaring:		grond paraaf gecertificeerde boormeester	grondwater paraaf gecertificeerde boormeester
Ik verklaar dat het veldwerk ten behoeve van bovengenoemd project onafhankelijk van de opdrachtgever is uitgevoerd conform de eisen van AS SIKB 2000 en de daarin genoemde NEN-normen.			



BIJLAGE 9

TOEGEPASTE NORMEN

NEN 5104	Geotechniek	Classificatie van onverharde grondmonsters
NEN 5707	Asbest	Bodem- Inspectie, monsterneming en analyse van asbest in bodem
NEN 5709	Bodem	Monstervoorbehandeling voor de bepaling van organische en anorganische parameters in grond
NEN 5725	Bodem	Richtlijn voor het uitvoeren van vooronderzoek bij verkennend, oriënterend en nader onderzoek
NEN 5740	Bodem	Onderzoeksstrategie bij verkennend bodemonderzoek
NPR 5741	Bodem	Boorsystemen en monsternemingstoestellen voor grond, sediment en grondwater, die worden toegepast bij bodemverontreinigingsonderzoek
NPR 6616	Water en slib	Routinebepaling van de pH
NEN 5742	Bodem	Monsterneming van grond en sediment t.b.v. de bepaling van metalen, anorganische verbindingen, matig vluchtige organische verbindingen en fysisch/chemische bodemkenmerken.
NEN 5743	Bodem	Monsterneming van grond en sediment t.b.v. de bepaling van vluchtige verbindingen.
NEN 5744	Bodem	Monsterneming van grondwater t.b.v. de bepaling van metalen, anorganische verbindingen, matig vluchtige organische verbindingen en fysisch/chemische eigenschappen.
NEN 5745	Bodem	Monsterneming van grondwater t.b.v. de bepaling van vluchtige verbindingen.
NEN 5120	Geotechniek	Bepaling van stijghoogten van grondwater door middel van peilbuizen .
NEN 5751	Bodem	Vorbereiding van het monster voor fysisch-chemische analyses
NEN 5733	Bodem	Bepaling van de korrelgrootte m.b.v. zeef en pipet
NEN 5766	Bodem	Plaatsing van peilbuizen ten behoeve van milieukundig bodemonderzoek
NEN 5861	Milieu	Procedures voor monsterverdracht
NEN-EN-ISO 5667-3	Water	Bemonstering - Deel 3: Richtlijnen voor de conservering en behandeling van watermonsters
NEN 5897	Asbest	Monsterneming en analyse van asbest in onbewerkt bouw- en sloopafval en recyclinggranulaat
NEN-ISO 7888	Water	Bepaling van het elektrisch geleidingsvermogen
SIKB protocol 2001	Milieu	Plaatsen van handboringen en peilbuizen, maken van boorbeschrijvingen, nemen van grondmonsters en waterpassen
SIKB protocol 2002	Water	Het nemen van grondwatermonsters
SIKB protocol 2018	Asbest	Locatie-inspectie en monsterneming van asbest in bodem