

RAPPORT

VERKENNEND ASBESTONDERZOEK
EN AANVULLEND BODEMONDERZOEK
PLAN "PORTIER" TE DRUTEN

PROJECT: N218155.001

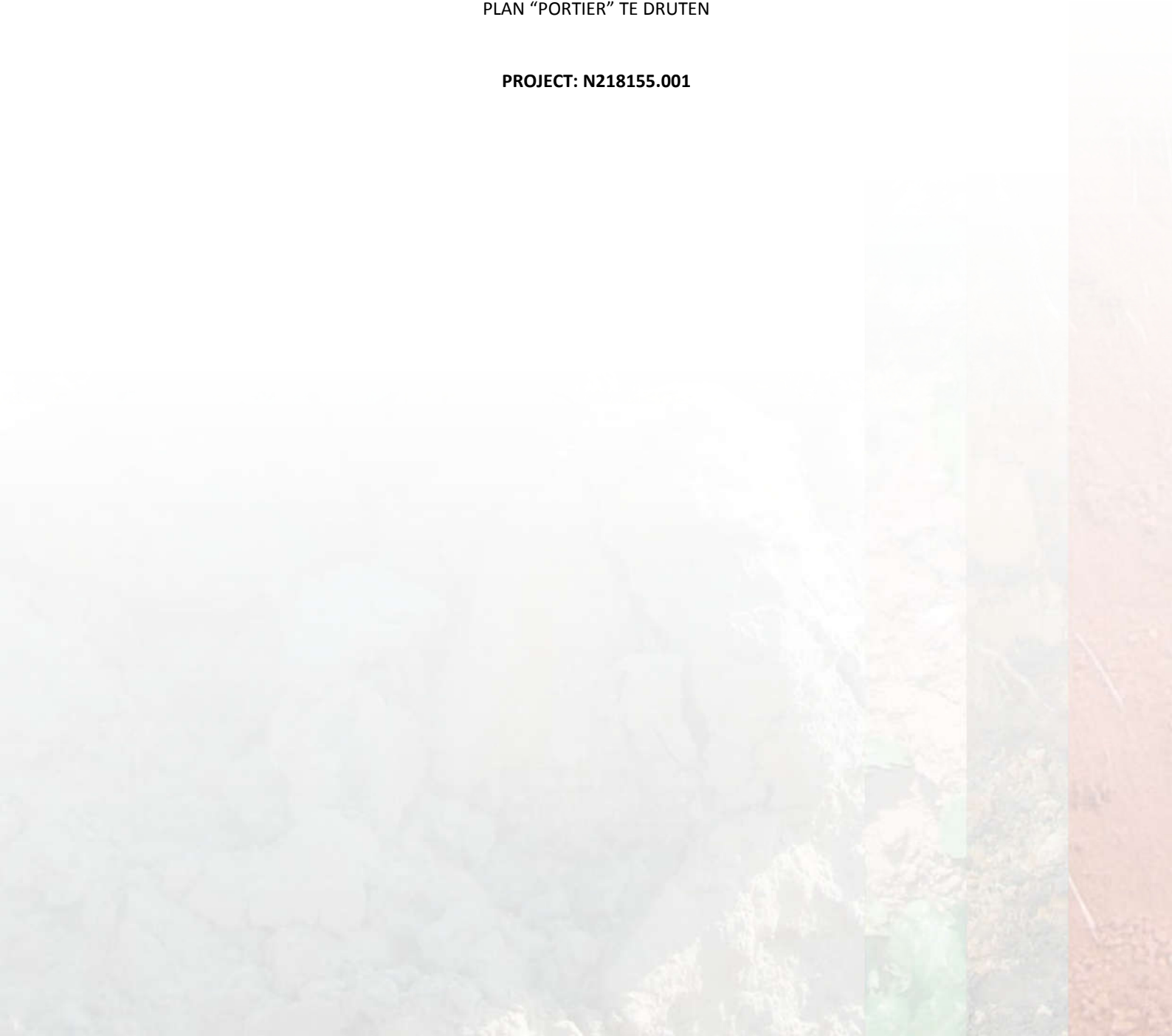

VERANTWOORDING

Titel VERKENNEND ASBESTONDERZOEK EN AANVULLEND BODEMONDERZOEK PLAN
"PORTIER" TE DRUTEN

Opdrachtgever KlokGroep Milieu b.v.
Kanaalstraat 200
6541 XN NIJMEGEN

Rapportnummer N218155.001

Datum 9 januari 2023

versie 2 7 maart 2023

Projectleider/au-
teur de heer J.B.P. van der Stroom

Autorisatie mevrouw A.R. Oosterhof

handtekening

handtekening

Boormeesters de heer R.J. van der Laan

de heer R. Reinders

handtekening

NIPA milieutechniek b.v.
Landweerstraat – Zuid 109
5349 AK Oss

tel. +31 (0)412 – 65 50 58

www.nipamilieu.nl

info@nipamilieu.nl





INHOUDSOPGAVE

VERANTWOORDING	2
1 INLEIDING	4
2 LOCATIEGEGEVENS	5
2.1 ALGEMEEN	5
2.2 DOELSTELLING	7
2.3 HYPOTHESE	7
3 UITGEVOERD BODEMONDERZOEK	8
3.1 ALGEMEEN	8
3.2 VELDWERKZAAMHEDEN	9
3.3 LABORATORIUMWERKZAAMHEDEN	9
4 WIJZE VAN BEOORDELING EN INTERPRETATIE	10
5 RESULTATEN	12
5.1 ZINTUIGLIJKE WAARNEMINGEN	12
5.2 ANALYSERESULTATEN EN BODEMKWALITEIT	13
5.3 INTERPRETATIE	14
6 CONCLUSIES EN AANBEVELINGEN	15

Bijlage

- 1 Situering in de regio
- 2 Kadastrale gegevens
- 3 Locatieoverzicht
- 4 Boorprofielbeschrijvingen
- 5 Analysecertificaten grond en grondwater
- 6 Toetsingstabellen
- 7 Fotobijlage

1 INLEIDING

KlokGroep Milieu b.v. te Nijmegen heeft, in verband met de gewenste herontwikkeling, aan NIPA milieutechniek b.v. te Oss opdracht gegeven voor het uitvoeren van een verkennend bodemonderzoek conform de NEN 5740 voor het plangebied Portier gelegen tussen Heuvel, de Raadhuislaan en de Van Heemstraweg te Druten.

Versie 2 is een aanvulling op versie 1. Bij de vorige versie waren de monsters van de meest verdachte laag door een storing in de veldwerkcomputer niet gescand. Hierdoor kon het meest verdachte grondmonster niet worden geanalyseerd. Dit is in onderhavige versie hersteld.

NIPA milieutechniek b.v. te Oss is een ISO 9001:2015 gecertificeerd onderzoeksbureau. Tevens is NIPA milieutechniek b.v. op grond van artikel 12 van het Besluit bodemkwaliteit erkend voor de werkzaamheid "Veldwerk". Deze erkenning geldt voor de volgende protocollen:

- 2001 – Plaatsen van handboringen en peilbuizen, maken van boorbeschrijvingen, nemen van grondmonsters en waterpassen
- 2002 – Het nemen van grondwatermonsters
- 2003 – Veldwerk bij milieuhygiënisch waterbodemonderzoek
- 2018 – Locatie-inspectie en monsterneming van asbest in bodem

NIPA milieutechniek b.v. verklaart dat het veldwerk onafhankelijk van de opdrachtgever is uitgevoerd conform de eisen van BRL SIKB 2000 en de daarbij horende protocollen.

De contactpersoon van de opdrachtgever is de heer R.H.M. Melis. De werkzaamheden bij NIPA milieutechniek b.v. zijn gecoördineerd door de heer J.B.P. van der Stroom.

2

LOCATIEGEGEVENS

2.1 Algemeen

De onderzoekslocatie betreft het plangebied "Portier" gelegen tussen de Heuvel en de Van Heemstraweg te Druten. Het plangebied heeft een oppervlakte van circa 3,0 ha.

De locatie is deels braakliggend en is deels bebouwd met een sporthal met een parkeerplaats (circa 2.100 m²). Het braakliggend terrein is bebouwd geweest met een school en woningen. De sporthal zal in een later stadium worden gesloopt. Ter plaatse van de sporthal zal na sloop aanvullend onderzoek worden verricht.

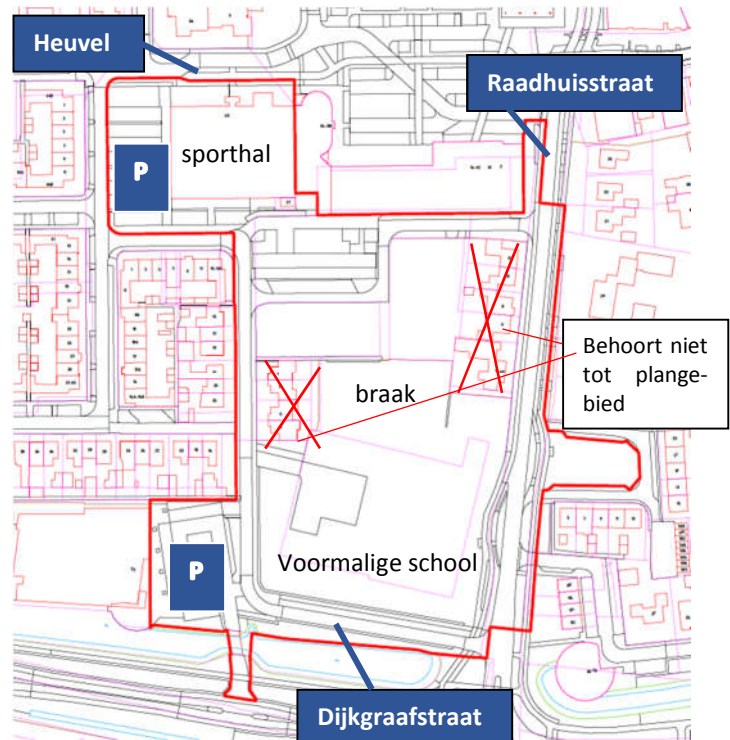

Figuur 1: planlocatie

Binnen het plangebied is in 2022 door NIPA milieutechniek b.v. een verkennend bodemonderzoek uitgevoerd (kenmerk N218155, d.d. 22 september 2022). Uit de resultaten bleek dat in de vaste bodem plaatselijk de achtergrondwaarde voor lood overschreden wordt (A op figuur 2). Het aangetoonde gehalte overschrijdt de voormalige tussenwaarde (bodemindex > 0,5). Mogelijk dat ter plaatse van één van de individuele deelmonsters de interventiewaarde wordt overschreden. Tijdens de uitvoering van de veldwerkzaamheden zijn plaatselijk bijmengingen met puin en metselpuin aangetroffen op basis waarvan delen van het plangebied asbestverdacht beschouwd dient te worden. De mate van bijmenging is echter minimaal, slechts ter plaatse van 3 boringen zijn matige bijmengingen aangetroffen, verder zijn geen tot sporen/zwakke bijmengingen aangetroffen.



Figuur 2: deellocaties

Ter plaatse van de parkeerplaats van het buurtcentrum De Bogerd is onder de klinkerverharding een laag menggranulaat aanwezig (C figuur 2). De herkomst van het menggranulaat en de leeftijd van het granulaat zijn niet bekend. Het granulaat dient derhalve eveneens verdacht beschouwd te worden met betrekking tot de aanwezigheid van asbest. Hoewel het granulaat geen onderdeel uitmaakt van de bodem, is desondanks aanbevolen een asbestonderzoek conform NEN 5897 uit te voeren. Dit asbestonderzoek zal uitgevoerd worden na de sloop van de bebouwing van de sporthal en na het opbreken van de parkeerplaats van het buurthuis.

Uit de gegevens van de provincie Gelderland blijkt dat binnen het plangebied enkele schuurtjes/bergingen gestaan hebben die als asbestverdacht zijn aangemerkt. Deze bebouwing is echter recentelijk gesloopt (tussen 2020 en 2021). Aangenomen wordt dat deze volgens de geldende regelgeving zijn gesloopt en dat hierbij geen asbest op of in de bodem is achtergebleven. Echter door de Omgevingsdienst is aangegeven dat de bodem ter plaatse alsnog onderzocht dient te worden op de aanwezigheid van asbest. Aangezien bij de sloop de grond geroerd is geraakt en ter plaatse bij het verkennend onderzoek ter plaatse van deze voormalige bebouwing relatief meer bijmengingen zijn aangetoond dan elders binnen het plangebied, wordt dit geheel als één ruimtelijke eenheid beschouwd in het kader van het asbestonderzoek.



Figuur 3: asbestdakenkaart met deellocatie asbestonderzoek

Uit de topografische kaart uit 1957 blijkt dat tussen de Dijkgraafstraat en het voormalig schoolgebouw een watergang gelegen is geweest. Deze is in de jaren '60-'70 van de vorige eeuw gedempt. Kwaliteitsgegevens van het dempingsmateriaal zijn echter niet bekend.

De situering van de onderzoekslocatie in de regio is weergegeven in bijlage 1. Het locatieoverzicht is opgenomen als bijlage 3.



Figuur 4: topografische kaart 1957

2.2 Doelstelling

Onderhavig onderzoek heeft tot doel:

1. de verontreiniging met lood nader in kaart te brengen;
2. vast te stellen of de puinhoudende bodem asbesthoudend is;
3. vast te stellen of sprake is van (verontreinigd) dempingsmateriaal ter plaatse van de voormalige watergang

2.3 Hypothese

Op basis van de beschikbare gegevens worden de volgende hypothese gesteld:

1. Gezien de resultaten van het overige terreindeel is waarschijnlijk slechts sprake van een lokale verontreiniging dan wel sprake geweest van een incidentele meting;
2. In verband met de aangetroffen bijmengingen met puin dient de bodem verdacht beschouwd te worden met een heterogeen verdeelde verontreiniging met asbest;
3. Eventueel dempingsmateriaal dient verdacht beschouwd te worden met betrekking tot de aanwezigheid van diverse parameters vanuit het standaard pakket voor grond.

3 UITGEVOERD BODEMONDERZOEK

3.1 Algemeen

Voor het aanvullend onderzoek naar het verhoogde gehalte aan **lood** zijn de boringen (123 – 126) van mengmonster MM2 herplaatst en bemonsterd tot 0,5 meter –mv. De afzonderlijke monsters van de bovengrond zijn geanalyseerd op de aanwezigheid van lood. Voor de berekening van de gestandaardiseerde meetwaarden zijn van de betreffende monsters tevens de percentages aan lutum en organisch stof bepaald.

Bij het **asbestonderzoek** is sprake van twee Ruimtelijke Eenheden:

- RE-A: Het perceel waar de asbestdaken zijn verwijderd en waar zwakke bijmengingen met puin zijn aangetroffen (oppervlakte 2.850 m²). Binnen het gebied heeft grondverzet plaatsgevonden en beperkt de verdenking zich niet tot de drupzones alleen.
- RE-B: Het gedeelte waar maximaal sporen aan bijmengingen zijn aangetroffen (oppervlakte 9.625 m²)

Ter plaatse van beide locaties is eerst een maaiveldinspectie uitgevoerd. Bij de maaiveldinspectie zijn geen asbestverdachte materialen aangetroffen. Conform de onderzoeksstrategie VED-HE vanuit de NEN 5707 zijn per RE de volgende werkzaamheden uitgevoerd:

- RE-A: 13 inspectiegaten (G01 – G13) van 30x30 cm tot 50 cm-mv, het vrijkomend materiaal is gezeefd en gecontroleerd op de aanwezigheid van asbest. Van de fijne fractie zijn drie mengmonsters samengesteld en geanalyseerd op de aanwezigheid van asbest
- RE-B: 22 inspectiegaten (G14 – G35) van 30x30 cm tot 50 cm-mv, het vrijkomend materiaal is gezeefd en gecontroleerd op de aanwezigheid van asbest. Van de fijne fractie zijn vier mengmonsters samengesteld en geanalyseerd op de aanwezigheid van asbest

De exacte ligging van de **gedempte sloot** is op basis van oude kaarten niet met zekerheid vast te stellen. Om de voormalige sloot te lokaliseren zijn twee raaien met drie boringen (boringen 201 – 206) uitgevoerd waarvan de eerste in de noordelijke berm van het fietspad langs de Dijkgraafstraat. De onderlinge afstand binnen een raai bedraagt 3 meter. Indien dempingsmateriaal aangetroffen wordt of een voormalige waterbodem, is hiervan een monster genomen dat op de parameters van het standaard pakket voor grond is geanalyseerd.



3.2 Veldwerkzaamheden

De veldwerkzaamheden, te weten het uitvoeren van de boringen, het graven van de inspectiegaten, het bemonsteren van de grond en de zintuiglijke beoordeling van de grondmonsters, zijn uitgevoerd volgens de methoden zoals aangegeven in de relevante NPR- en NEN-normen zoals beschreven in de beoordelingsrichtlijn “*Veldwerk bij Milieuhygiënisch Bodemonderzoek*” [2]. De situering van de monsternamepunten is opgenomen in bijlage 3. Alle veldwerkzaamheden zijn in de periode 20 tot 22 december 2022 met handkracht uitgevoerd.

De veldwerkzaamheden zijn uitgevoerd onder certificaat VB-002 door de heren R.J. van der Laan, R. Reinders en Th. Withagen.

3.3 Laboratoriumwerkzaamheden

De chemische analyses van de grondmonsters zijn uitgevoerd door een door de Raad voor Accreditatie erkend laboratorium. Voor de toegepaste analysemethoden wordt verwezen naar bijlage 5.

4

WIJZE VAN BEOORDELING EN INTERPRETATIE

De verontreinigingssituatie van de vaste bodem kan worden beoordeeld door toetsing van de gemeten gehalten aan de achtergrond- en interventiewaarde en zijn vastgelegd in respectievelijk de Regeling bodemkwaliteit en de Circulaire bodemsanering 2013. De achtergrondwaarden zijn landelijk vastgesteld en worden in het Besluit bodemkwaliteit als volgt gedefinieerd:

Achtergrondwaarden: bij regeling van Onze Ministers vastgestelde gehalten aan chemische stoffen voor een goede bodemkwaliteit, waarvoor geldt dat er geen sprake is van belasting door lokale verontreinigingsbronnen.

In gemeenten die beschikken over een bodemkwaliteitskaart kan bij een overschrijding van de achtergrondwaarde getoetst worden aan de P90-waarde. Deze geeft een regionaal vastgestelde verhoogde achtergrondwaarde aan. Bij hergebruik van vrijkomende grond binnen de bodemkwaliteitskaart dient het verkennend bodemonderzoek als aanvullend bewijsmiddel/voorinformatie beschouwd te worden, maar kan niet als een erkend bewijsmiddel dienen. De bodemkwaliteitskaart vormt het erkende bewijsmiddel conform de Regeling bodemkwaliteit.

De interventiewaarden geven aan wanneer de functionele eigenschappen die de vaste bodem en het grondwater hebben voor mens, dier en plant ernstig zijn of dreigen te worden verminderd. Om van een *“geval van ernstige bodemverontreiniging”* te spreken dient voor ten minste één stof het gemiddelde gehalte van minimaal 25 m³ grond hoger te zijn dan de interventiewaarde.

In bijzondere situaties, zoals bij volkstuinen en bij kruipruimten, kan reeds bij een geringere omvang en bij gehalten beneden de interventiewaarden sprake zijn van een geval van ernstige bodemverontreiniging. Op grond van de daadwerkelijk optredende blootstelling aan de verontreiniging dient bekeken te worden of onaanvaardbare risico's voor mensen en/of ecosystemen optreden.



Uit de NEN 5740 kan het volgende worden afgeleid. De interpretatie van de onderzoeksresultaten en de noodzaak tot het uitvoeren van vervolgonderzoek hangen voor een belangrijk deel af van de aanleiding en doelstelling van het onderzoek en de 'gevoeligheid' van het gebruik en de bestemming van de locatie. Ook de onderzoeksinspanning van het vervolgonderzoek wordt voor een belangrijk deel hierdoor bepaald. Bij overschrijding van de interventiewaarde wordt vaak een nader onderzoek uitgevoerd om de ernst van de verontreiniging en de spoedeisendheid te bepalen.

De achtergrond- en interventiewaarden voor de vaste bodem zijn gerelateerd aan het lutum- en/of organisch stofgehalte van de bodem. Bij de berekening van de gestandaardiseerde meetwaarden voor de vaste bodem is uitgegaan van gemeten lutum- en organisch stofgehalten. De gestandaardiseerde meetwaarden zijn bepaald met behulp van BoToVa. De gestandaardiseerde meetwaarden en de toetsing aan de achtergrond- en interventiewaarden zijn opgenomen in bijlage 6.

Bij de interpretatie van de toetsingsresultaten is uitgegaan van de BodemIndex (BI). De BodemIndex heeft geen wettelijk kader en heeft slechts de functie van hulpmiddel bij de interpretaties van de toetsingsresultaten. De Tussenwaarde heeft eveneens geen wettelijk kader, maar wordt veelal toegepast als een signaalwaarde om tot aanvullend onderzoek over te gaan.

$$\text{BodemIndex (BI)} = (\text{gestandaardiseerde meetwaarde} - \text{AW}) / (\text{IW} - \text{AW})$$

AW = achtergrondwaarde (grond) of streefwaarde (grondwater)

IW = interventiewaarde

BodemIndex < 0:	gestandaardiseerde meetwaarde < AW
BodemIndex = 0:	gestandaardiseerde meetwaarde = AW
0 < BodemIndex < 0,5:	gestandaardiseerde meetwaarde > AW maar < Tussenwaarde
BodemIndex = 0,5:	gestandaardiseerde meetwaarde = Tussenwaarde
0,5 < BodemIndex < 1:	gestandaardiseerde meetwaarde > Tussenwaarde maar < IW
BodemIndex = 1,0:	gestandaardiseerde meetwaarde = IW
BodemIndex > 1:	gestandaardiseerde meetwaarde > IW

De BodemIndex per analyseresultaat is eveneens weergegeven in de tabellen in bijlage 6.

5 RESULTATEN

5.1 Zintuiglijke waarnemingen

Voor de boorprofielbeschrijvingen wordt verwezen naar bijlage 4. De bodem is vanaf maaiveld tot een diepte van circa 1,5 meter –mv opgebouwd uit klei. Tijdens de uitvoering van het veldwerk zijn zintuiglijk diverse bijzonderheden waargenomen die op een mogelijke bodemverontreiniging duiden. De aangetroffen bijmengingen zijn samengevat in onderstaande tabel.

Tabel 1: Zintuiglijk waargenomen bijzonderheden

Deellocatie	Meetpunt	Diepte boring (m -mv)	Traject (m -mv)	Grondsoort	Waargenomen bijzonderheden
aanvullend onderzoek lood	123	0,50	0,00 - 0,50	Klei	sporen baksteen
	124	0,50	0,00 - 0,25	Klei	sporen beton
	125	0,50	0,00 - 0,50	Klei	zwak baksteenhoudend, zwak puinhoudend
	126	0,50	0,00 - 0,50	Klei	zwak baksteenhoudend
voormalige wattergang	201	2,00	0,00 - 0,50	Klei	sporen baksteen, sporen glas
	202	1,40	0,00 - 0,50	Klei	sporen baksteen
			0,50 - 1,00	Klei	sporen baksteen, sporen metselpuin
			1,00 - 1,40	Klei	matig baksteenhoudend
	203	2,00	0,00 - 0,50	Klei	sporen baksteen, sporen metselpuin
			0,50 - 0,70	Klei	zwak metselpuinhoudend
	204	2,00	0,00 - 0,50	Klei	sporen baksteen, sporen metselpuin
			1,00 - 1,50	Klei	zwak schelphoudend
	205	1,10	0,00 - 0,50	Klei	sporen metselpuin, sporen baksteen
			0,50 - 1,10	Klei	matig baksteenhoudend, zwak metselpuinhoudend
	206	2,00	0,00 - 0,50	Klei	sterk baksteenhoudend, matig metselpuinhoudend
			0,50 - 0,75	Klei	sterk metselpuinhoudend, matig baksteenhoudend
			1,00 - 1,50	Klei	zwak schelphoudend
301 (herplaatsing 206)	1,0	0,00 - 0,50	Klei	zwak baksteen, zwak metselpuin	
		0,50 - 1,00	Klei	matig metselpuin, zwak baksteen, zwak koolhoudend	
asbestonderzoek RE-A	G01	0,50	0,00 - 0,50	Klei	sporen baksteen, sporen beton
	G02	0,50	0,00 - 0,50	Klei	sporen puin
	G03	0,50	0,00 - 0,50	Klei	-
	G04	0,50	0,00 - 0,50	Klei	sporen baksteen
	G05	0,50	0,00 - 0,50	Klei	zwak puinhoudend, sporen glas, sporen baksteen
	G06	0,50	0,00 - 0,50	Klei	sporen baksteen
	G07	0,50	0,00 - 0,50	Klei	sporen baksteen, zwak puinhoudend
	G08	0,50	0,00 - 0,50	Klei	sporen baksteen, sporen puin
	G09	0,50	0,00 - 0,50	Klei	sporen puin, sporen baksteen
	G10	0,50	0,00 - 0,50	Klei	sporen baksteen, sporen puin
	G11	0,50	0,00 - 0,50	Klei	sporen baksteen, sporen puin, sporen glas
	G12	0,50	0,00 - 0,50	Klei	sporen baksteen, sporen puin
	G13	0,50	0,00 - 0,30	Klei	sporen plastic, sporen puin, sporen baksteen

Tabel 1: Zintuiglijk waargenomen bijzonderheden (vervolg)

Deellocatie	Meetpunt	Diepte boring (m -mv)	Traject (m -mv)	Grondsoort	Waargenomen bijzonderheden
asbestonderzoek RE-B	G14	0,50	0,00 - 0,50	Klei	matig baksteenhoudend, zwak puinhoudend
	G15	0,50	0,00 - 0,50	Klei	sporen puin, sporen baksteen
	G16	0,50	0,00 - 0,50	Klei	sporen puin, sporen baksteen
	G17	0,50	0,00 - 0,50	Klei	sporen baksteen, sporen puin
	G18	0,50	0,00 - 0,50	Klei	sporen baksteen, sporen puin
	G19	0,50	0,20 - 0,50	Klei	sporen baksteen, sporen puin
	G20	0,50	0,00 - 0,50	Klei	sporen baksteen, sporen puin
	G21	0,50	0,00 - 0,50	Klei	sporen baksteen, sporen puin
	G22	0,50	0,00 - 0,50	Klei	sporen baksteen, sporen puin
	G23	0,50	0,00 - 0,50	Klei	sporen baksteen, sporen puin
	G24	0,50	0,00 - 0,50	Klei	sterk baksteenhoudend, zwak puinhoudend, zwak betonhoudend
	G25	0,50	0,00 - 0,50	Klei	zwak baksteenhoudend, sporen puin
	G26	0,50	0,00 - 0,50	Klei	sporen baksteen, sporen puin
	G27	0,50	0,00 - 0,50	Klei	sporen baksteen, sporen puin
	G28	0,50	0,00 - 0,50	Klei	sterk baksteenhoudend, zwak puinhoudend
	G29	0,50	0,00 - 0,50	Klei	zwak baksteenhoudend, sporen puin
	G30	0,50	0,00 - 0,50	Klei	zwak baksteenhoudend, sporen puin
	G31	0,50	0,00 - 0,50	Klei	matig puinhoudend, zwak baksteenhoudend
	G32	0,50	0,00 - 0,50	Klei	zwak baksteenhoudend, zwak puinhoudend
	G33	0,50	0,00 - 0,50	Klei	sporen puin, zwak baksteenhoudend
G34	0,50	0,00 - 0,50	Klei	sporen puin, zwak baksteenhoudend	
G35	0,50	0,00 - 0,50	Klei	sporen puin, zwak baksteenhoudend	

Tijdens de uitvoering van de veldwerkzaamheden zijn geen asbestverdachte materialen aangetroffen.

De grondwaterstand bevond zich tijdens de uitvoering van de veldwerkzaamheden op een diepte van circa 1,5 meter –mv.

5.2 Analyseresultaten en bodemkwaliteit

De analyseresultaten van de grondmonsters zijn opgenomen in bijlage 5; de analyse- en toetsingsresultaten zijn samengevat in de tabellen 2, 3 en 4.

Tabel 2: Toetsingsresultaten grond met bodemindex aanvullend onderzoek lood

monster	traject m-mv	bijmengingen	>achtergrondwaarde	>interventiewaarde
123-1	0,00 - 0,50	sporen baksteen	-	-
124-1	0,00 - 0,25	sporen beton	-	-
125-1	0,00 - 0,50	zwak baksteen- en puinhoudend	-	-
126-1	0,00 - 0,50	zwak baksteenhoudend	-	-

Tabel 3: Toetsingsresultaten grond met bodemindex gedempte sloot

monster	deelmonsters	traject m-mv	bijmengingen	>achtergrondwaarde	>interventiewaarde
MM demp	202 (0,50 - 1,00) 202 (1,00 - 1,40) 205 (0,50 - 1,00) 205 (1,00 - 1,10)	0,50 – 1,40	baksteen, metselpuin	Lood (0,01) PAK 10 VROM (0,02)	-
301.2	301.2	0,50 – 1,00	baksteen, metselpuin, kolengruis	cadmium (-) nikkel (-) lood (0,07) zink (0,08) PAK (0,20)	-

Tabel 4: Toetsingsresultaten asbestonderzoek

RE	monster	deelmonsters	traject	bijmengingen	asbestgehalte
RE-A	MM1	G01-G04	0,0-0,5	baksteen, beton	< 0,5 mg/kg d.s.
	MM2	G05, G06, G07, G10 en G11	0,0-0,5	puinhoudend, glas, baksteen	< 0,7 mg/kg d.s.
	MM3	G08, G09, G12 en G13	0,0-0,5	baksteen, puin, plastic	< 0,6 mg/kg d.s.
RE-B	MM4	G14-G16, G19 en G20	0,0-0,5	baksteen, puin	< 0,8 mg/kg d.s.
	MM5	G17,G18, G21, G22, G26 en G27	0,0-0,5	baksteen, puin	< 0,5 mg/kg d.s.
	MM6	G23-G25, G28-G30	0,0-0,5	baksteen, puin, beton	< 0,4 mg/kg d.s.
	MM7	G31-G35	0,0-0,5	puin, baksteen	< 0,3 mg/kg d.s.

5.3 Interpretatie

Aanvullend onderzoek lood

Het matig verhoogd gehalte dat bij het verkennend bodemonderzoek in mengmonster MM2 is aangetoond, blijkt in de separate deelmonsters niet reproduceerbaar. Elders binnen het plangebied zijn evenmin verhoogde gehalten aan lood aangetoond. De resultaten van het aanvullend onderzoek sluiten derhalve aan bij het beeld dat van het overige deel van de onderzoekslocatie bestaat. Er is derhalve geen sprake van een verontreiniging met lood.

Slotdemping

Binnen het tracé van de voormalige watergang zijn bijmengingen met puin in de ondergrond aangetoond. Deze puinhoudende laag in de ondergrond is elders binnen het plangebied niet aangetroffen. Waarschijnlijk betreft het hier dempingsmateriaal. Het dempingsmateriaal bevat licht verhoogde gehalten aan lood en PAK. De aangetoonde gehalten zijn dermate laag (bodemindex van respectievelijk 0,01 en 0,02) dat geen sprake is van een noemenswaardige verontreiniging.

De sterke bijmengingen met metselpuin in de ondergrond van boring 206 zijn ter plaatse van boring 301 niet bevestigd. Ter plaatse zijn maximaal matige bijmengingen met metselpuin aangetroffen. Het verschil in aangetroffen bijmengingen is verklaarbaar doordat bijmengingen heterogeen verdeeld in de bodem voorkomen en dat de beoordeling gebaseerd is op het opgeboorde materiaal vanuit een relatief klein boorgat. De betreffende grondlaag is licht verontreinigd met enkele zware metalen en PAK. De licht verhoogde gehalten hangen waarschijnlijk samen met de aanwezige bijmengingen.

Asbestonderzoek

In het vrijgekomen materiaal vanuit de inspectiegaten zijn geen asbestverdachte materialen aangetroffen. In de fijne fractie is evenmin asbest aangetoond. De puinhoudende bodem blijkt derhalve niet asbesthoudend te zijn.

6 CONCLUSIES EN AANBEVELINGEN

Uit de resultaten van het aanvullend onderzoek en verkennend asbestonderzoek dat is uitgevoerd binnen het plangebied “Portier” te Druten, blijkt dat:

- het verhoogde gehalte aan lood dat bij het verkennend bodemonderzoek in de vaste bodem was aangetoond, niet reproduceerbaar is. De gemeten lood gehalten komen overeen met de resultaten die elders binnen het plangebied. Waarschijnlijk betreft het verhoogde gehalte aan lood in het mengmonster van het verkennend onderzoek een incidentele meting. De hypothese is hiermee bevestigd;
- ter plaatse van het tracé van de voormalige watergang is puinhoudend dempingsmateriaal aangetroffen. Het dempingsmateriaal blijkt licht verontreinigd te zijn met zware metalen en PAK. De hypothese is hiermee bevestigd;
- de bodem ter plaatse van de gesloopte woningen en het overige deel van de onderzoekslocatie blijkt puinhoudend, maar niet asbesthoudend te zijn. De hypothese dient derhalve verworpen te worden.

De resultaten van het onderzoek geven geen aanleiding voor het uitvoeren van een aanvullend of nader bodemonderzoek.

Opgemerkt wordt dat wij slechts een adviserende taak hebben en dat het bevoegd gezag de noodzaak tot de uitvoering van nader of aanvullend onderzoek vaststelt.

Alhoewel het onderzoek met de grootst mogelijke nauwkeurigheid en conform de daarvoor opgestelde normen en richtlijnen is uitgevoerd dient opgemerkt te worden dat een bodemonderzoek slechts bestaat uit een steekproef waarbij een relatief gering aantal boringen en analyses wordt uitgevoerd. Niet geheel uitgesloten kan worden dat op de locatie een verontreiniging aanwezig is die bij dit onderzoek niet is aangetroffen.

Bijlage 1



bijlage 1: project N218155

 onderzoekslocatie

<p>BEBOUWING</p> <p>a bebouwd gebied b gebouwen c hoogbouw d kas</p> <p>WEGEN</p> <p>autosnelweg hoofdweg met gescheiden rijbanen hoofdweg regionale weg met gescheiden rijbanen regionale weg lokale weg met gescheiden rijbanen lokale weg weg met losse of slechte verharding onverharde weg straat/overige weg voetgangersgebied fietspad pad, voetpad weg in aanleg</p> <p>viaduct</p> <p>aquaduct</p> <p>tunnel</p> <p>vaste brug</p> <p>beweegbare brug</p> <p>brug op pijlers</p>	<p>SPOORWEGEN</p> <p>spoorweg: enkelspoor spoorweg: meersporig</p> <p>a station b spoorweg in tunnel tramweg</p> <p>a sneltram b sneltramhalte</p> <p>a metro bovengronds b metrostation</p> <p>HYDROGRAFIE</p> <p>waterloop: smaller dan 3 m waterloop: 3-6 m breed waterloop: breder dan 6 m</p> <p>a schutsluis b stuwen c koedam</p> <p>a duiker b grondduiker c afsluitbare duiker</p> <p>BODEMGEBRUIK</p> <p>a grasland met sloten b akkerland met greppels c boomgaard d fruitkwekerij e boomkwekerij f grasland met populierenopstand g loofbos h naaldbos i gemengd bos j griend k heide l zand m drasland, moeras n rietland o dodenakker, begraafplaats p overig bodemgebruik</p>	<p>OVERIGE SYMBOLEN</p> <p>a religieus gebouw b toren, hoge koepel c religieus gebouw met toren d markt object e watertoren f vuurtoren</p> <p>a gemeentehuis b postkantoor c politiebureau d wegwijzer</p> <p>a kapel b kruis c vlampijp d telescoop</p> <p>a windmolen b waterradmolen c windmotor d windturbine</p> <p>a oliepompinstallatie b seinmast c zendmast</p> <p>a hunebed b monument c gemaal</p> <p>a kampeerterrein b sportcomplex c ziekenhuis</p> <p>a paal b grenspunt c boom</p> <p>schietbaan afrastering hoogspanningsleiding met mast muur geluidswering</p>
---	---	---

Bijlage 2

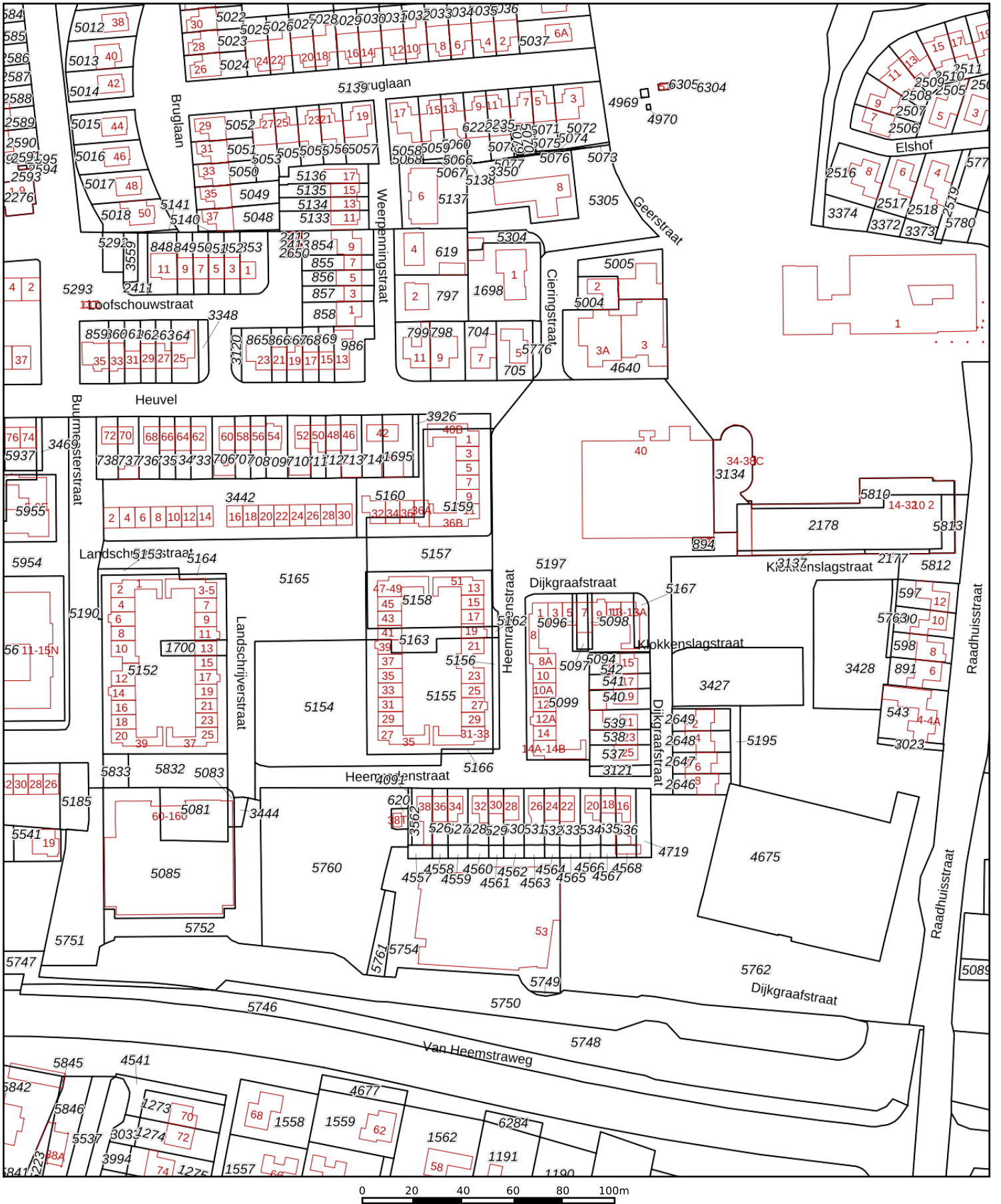

12345	Deze kaart is noordgericht	Schaal 1: 2000	
25	Perceelnummer		
—	Huisnummer		
—	Vastgestelde kadastrale grens	Kadastrale gemeente	Dru ten
—	Voorlopige kadastrale grens	Sectie	C
—	Administratieve kadastrale grens	Perceel	5197
—	Bebouwing		

Voor een eensluitend uittreksel, geleverd op 19 juli 2022
De bewaarder van het kadaster en de openbare registers

Aan dit uittreksel kunnen geen betrouwbare maten worden ontleend.
De Dienst voor het kadaster en de openbare registers behoudt zich de intellectuele eigendomsrechten voor, waaronder het auteursrecht en het databankenrecht.



Bijlage 3



LEGENDA

- Boring (basis 0.0 tot 0.5 meter – mv)
- Boring (basis 0.0 tot 2.0 meter – mv)
- Inspectiegat t.b.v. asbestonderzoek
- 19 Huisnummer
- Bebouwing
- - - Onderzoekslocatie
- Kadastrale grens
- C 4069 Perceelsnummer

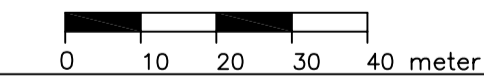

Aan de maatvoering van deze tekening kunnen geen rechten worden ontleend.



Tekening : 22.N218155.001	Schaal : 1:1000	Gemeente: -
Datum : 12-01-2023	Getekend: KV	Sectie: -
NIPA milieutechniek b.v.	Formaat : A3	Perceelsnr.: -
	Projectcode : N218155.001 Adres : Tussen Heuvel en van Heemstraweg te Druten	

Bijlage 4

Boring: 123

Boormeester: Robert Reinders
Datum: 20-12-2022

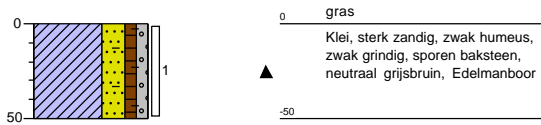

0 gras
▲ Klei, sterk zandig, zwak humeus, zwak grindig, sporen baksteen, neutraal grijsbruin, Edelmanboor

Boring: 124

Boormeester: Robert Reinders
Datum: 20-12-2022

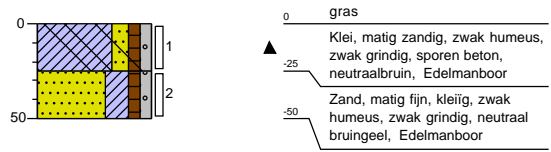

0 gras
▲ Klei, matig zandig, zwak humeus, zwak grindig, sporen beton, neutraalbruin, Edelmanboor
▲ Zand, matig fijn, kleiig, zwak humeus, zwak grindig, neutraal bruingeel, Edelmanboor

Boring: 125

Boormeester: Robert Reinders
Datum: 20-12-2022

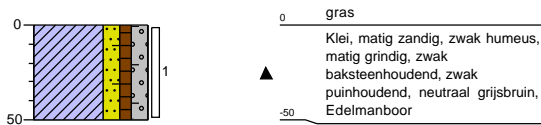

0 gras
▲ Klei, matig zandig, zwak humeus, matig grindig, zwak baksteenhoudend, zwak puinhoudend, neutraal grijsbruin, Edelmanboor

Boring: 126

Boormeester: Robert Reinders
Datum: 20-12-2022

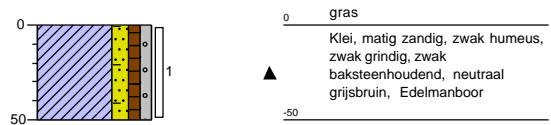

0 gras
▲ Klei, matig zandig, zwak humeus, zwak grindig, sporen baksteen, baksteenhoudend, neutraal grijsbruin, Edelmanboor

Boring: 201

Boormeester: Remco van der Laan
Datum: 22-12-2022

GWS: 150

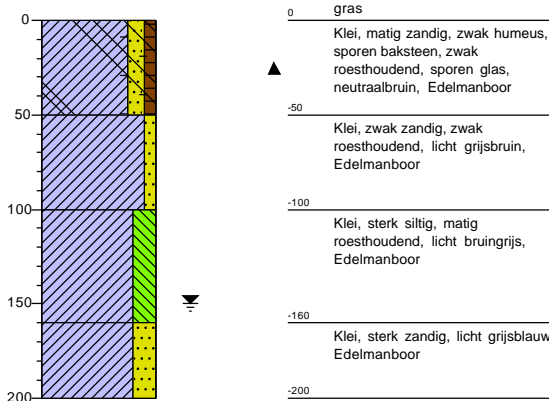

0 gras
▲ Klei, matig zandig, zwak humeus, sporen baksteen, zwak roesthoudend, sporen glas, neutraalbruin, Edelmanboor
-50 Klei, zwak zandig, zwak roesthoudend, licht grijsbruin, Edelmanboor
-100 Klei, sterk siltig, matig roesthoudend, licht bruingrijs, Edelmanboor
-160 Klei, sterk zandig, licht grijsblauw, Edelmanboor

Boring: 202

Boormeester: Remco van der Laan
Datum: 22-12-2022

Opmerking:

Gestaakt op harde puinlaag

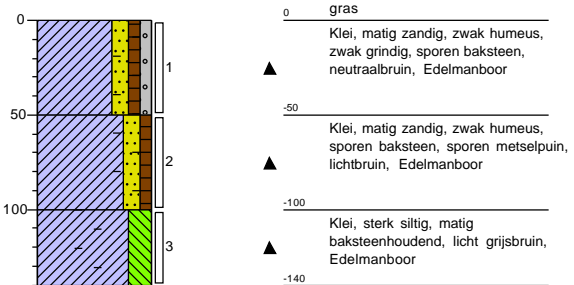

0 gras
▲ Klei, matig zandig, zwak humeus, zwak grindig, sporen baksteen, neutraalbruin, Edelmanboor
-50 Klei, matig zandig, zwak humeus, sporen baksteen, sporen metselpuin, lichtbruin, Edelmanboor
-100 Klei, sterk siltig, matig baksteenhoudend, licht grijsbruin, Edelmanboor
-140

Boring: 203

Boormeester: Remco van der Laan
Datum: 22-12-2022

GWS: 150

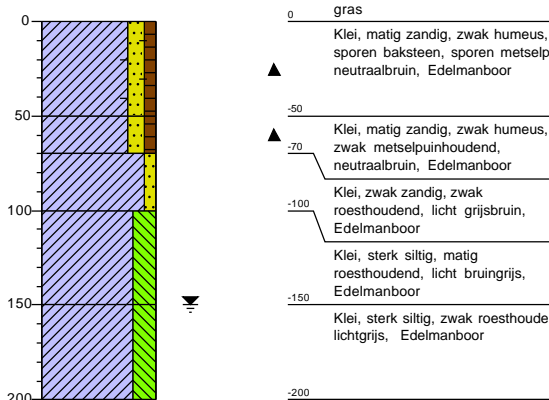

0 gras
▲ Klei, matig zandig, zwak humeus, sporen baksteen, sporen metselpuin, neutraalbruin, Edelmanboor
-50 Klei, matig zandig, zwak humeus, zwak metselpuinhoudend, neutraalbruin, Edelmanboor
-70 Klei, zwak zandig, zwak roesthoudend, licht grijsbruin, Edelmanboor
-100 Klei, sterk siltig, matig roesthoudend, licht bruingrijs, Edelmanboor
-150 Klei, sterk siltig, zwak roesthoudend, lichtgrijs, Edelmanboor

Boring: 204

Boormeester: Remco van der Laan
Datum: 22-12-2022

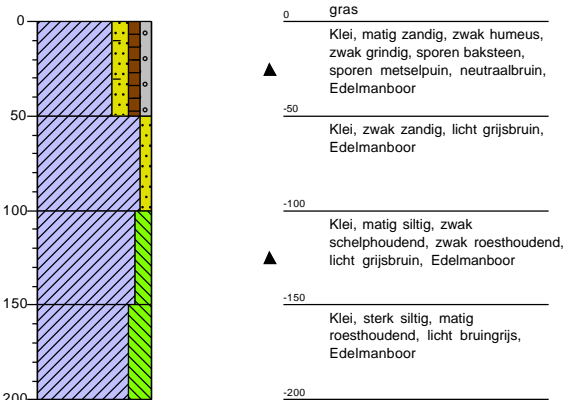

0 gras
▲ Klei, matig zandig, zwak humeus, zwak grindig, sporen baksteen, sporen metselpuin, neutraalbruin, Edelmanboor
-50 Klei, zwak zandig, licht grijsbruin, Edelmanboor
-100 Klei, matig siltig, zwak schelphoudend, zwak roesthoudend, licht grijsbruin, Edelmanboor
-150 Klei, sterk siltig, matig roesthoudend, licht bruingrijs, Edelmanboor

Boring: 205

Boormeester: Remco van der Laan
Datum: 22-12-2022
Opmerking: Gestaakt op 110cm

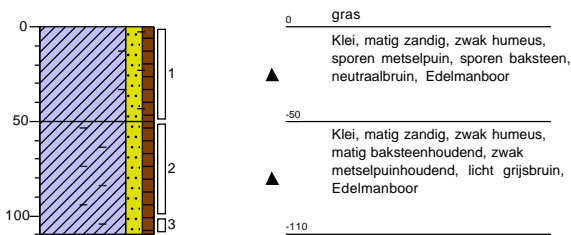

Boring: 206

Boormeester: Remco van der Laan
Datum: 22-12-2022

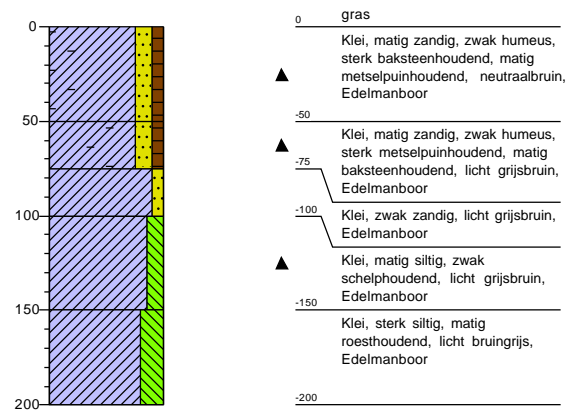

Boring: G01

Boormeester: Robert Reinders
Datum: 20-12-2022

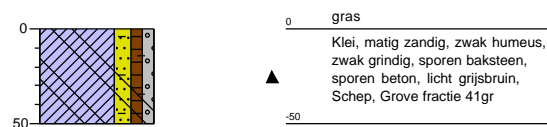

Boring: G02

Boormeester: Robert Reinders
Datum: 20-12-2022

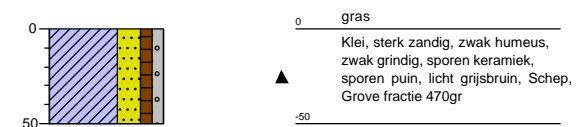

Boring: G03

Boormeester: Robert Reinders
Datum: 20-12-2022

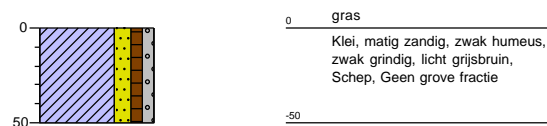

Boring: G04

Boormeester: Robert Reinders
Datum: 20-12-2022

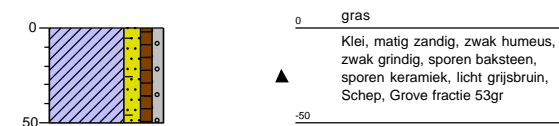

Boring: G05

Boormeester: Robert Reinders
Datum: 20-12-2022

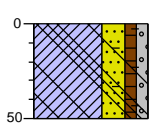

0 gras
▲
Klei, sterk zandig, zwak humeus,
zwak grindig, zwak puinhoudend,
sporen glas, sporen baksteen,
sporen keramiek, neutraal grijsbruin,
Schep, Grove fractie 517gr
-50

Boring: G06

Boormeester: Robert Reinders
Datum: 20-12-2022

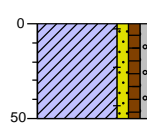

0 gras
▲
Klei, zwak zandig, zwak humeus,
zwak grindig, sporen baksteen, licht
grijsbruin, Schep, Geen grove fractie
-50

Boring: G07

Boormeester: Robert Reinders
Datum: 20-12-2022

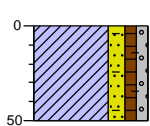

0 gras
▲
Klei, matig zandig, zwak humeus,
zwak grindig, sporen baksteen, zwak
puinhoudend, licht grijsbruin, Schep,
Grove fractie 1098gr
-50

Boring: G08

Boormeester: Robert Reinders
Datum: 20-12-2022

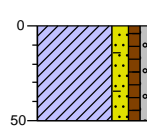

0 gras
▲
Klei, matig zandig, zwak humeus,
zwak grindig, sporen baksteen,
sporen puin, neutraal grijsbruin,
Schep, Grove fractie 371gr
-50

Boring: G09

Boormeester: Robert Reinders
Datum: 20-12-2022

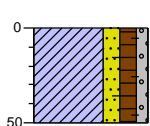

0 bosgrond
▲
Klei, matig zandig, matig humeus,
zwak grindig, zwak
keramiekhoudend, sporen puin,
sporen baksteen, matig
wortelhoudend, donkerbruin, Schep,
Grove fractie 281gr
-50

Boring: G10

Boormeester: Robert Reinders
Datum: 20-12-2022

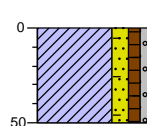

0 gras
▲
Klei, matig zandig, zwak humeus,
zwak grindig, sporen baksteen,
sporen keramiek, sporen puin,
neutraal grijsbruin, Schep, Grove
fractie 185gr
-50

Boring: G11

Boormeester: Robert Reinders
Datum: 20-12-2022

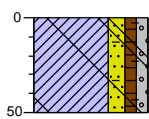

0 gras
▲
Klei, matig zandig, zwak humeus,
zwak grindig, sporen baksteen,
sporen keramiek, sporen puin,
sporen glas, neutraal grijsbruin,
Schep, Grove fractie 215gr
-50

Boring: G12

Boormeester: Robert Reinders
Datum: 20-12-2022

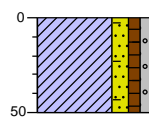

0 gras
▲
Klei, matig zandig, zwak humeus,
zwak grindig, sporen baksteen,
sporen puin, neutraal grijsbruin,
Schep, Grove fractie 31gr
-50

Boring: G13

Boormeester: Robert Reinders
Datum: 20-12-2022

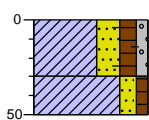

0 bosgrond
▲
Klei, sterk zandig, matig humeus,
zwak grindig, matig wortelhoudend,
sporen plastic, sporen puin, sporen
baksteen, donkerbruin, Schep, Grove
fractie 273gr
-30
Klei, matig zandig, zwak humeus,
lichtbruin, Edelmanboor
-50

Boring: G14

Boormeester: Remco van der Laan
Datum: 21-12-2022

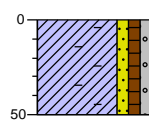

0 gras
▲
Klei, zwak zandig, zwak humeus,
zwak grindig, matig
baksteenhoudend, zwak
puinhoudend, sporen keramiek,
neutraalbruin, Schep, Grove fractie
1412gr
-50

Boring: G15

Boormeester: Remco van der Laan
Datum: 21-12-2022

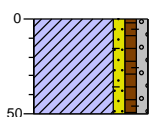

0 gras
▲
Klei, zwak zandig, zwak humeus,
zwak grindig, sporen puin, sporen
baksteen, neutraalbruin, Schep,
Geen grove fractie
-50

Boring: G16

Boormeester: Remco van der Laan
Datum: 21-12-2022

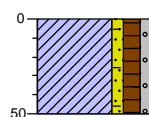

0 gras
▲
Klei, zwak zandig, matig humeus,
zwak grindig, sporen puin, sporen
baksteen, matig wortelhoudend,
neutraalbruin, Schep, Grove fractie
76gr
-50

Boring: G17

Boormeester: Remco van der Laan
Datum: 21-12-2022

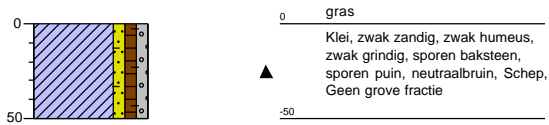

Boring: G18

Boormeester: Remco van der Laan
Datum: 21-12-2022

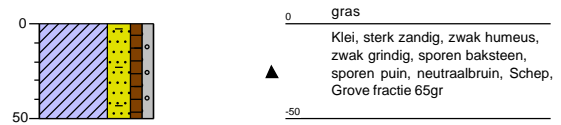

Boring: G19

Boormeester: Remco van der Laan
Datum: 21-12-2022

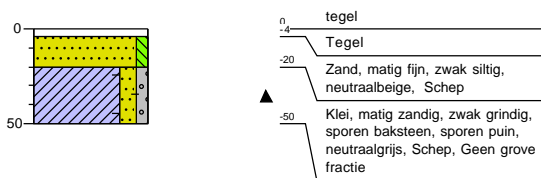

Boring: G20

Boormeester: Remco van der Laan
Datum: 21-12-2022

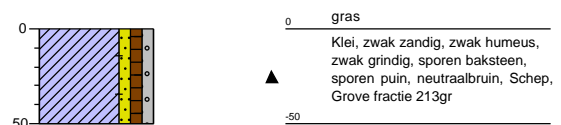

Boring: G21

Boormeester: Remco van der Laan
Datum: 21-12-2022



Boring: G22

Boormeester: Remco van der Laan
Datum: 21-12-2022

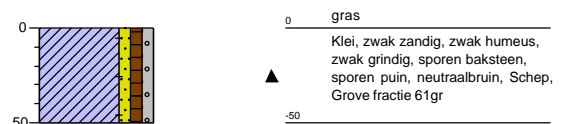

Boring: G23

Boormeester: Remco van der Laan
Datum: 21-12-2022

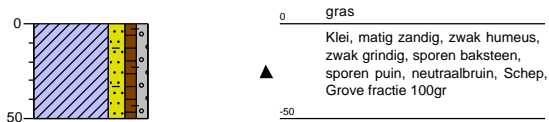

Boring: G24

Boormeester: Remco van der Laan
Datum: 21-12-2022

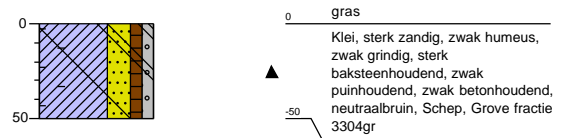

Boring: G25

Boormeester: Remco van der Laan
Datum: 21-12-2022

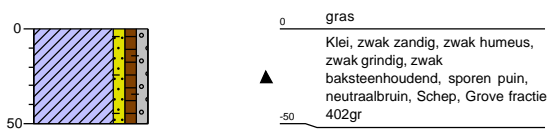

Boring: G26

Boormeester: Remco van der Laan
Datum: 21-12-2022

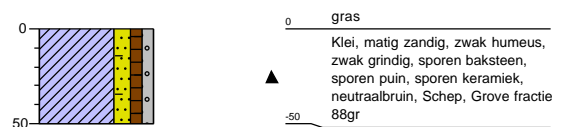

Boring: G27

Boormeester: Remco van der Laan
Datum: 21-12-2022



Boring: G28

Boormeester: Remco van der Laan
Datum: 21-12-2022

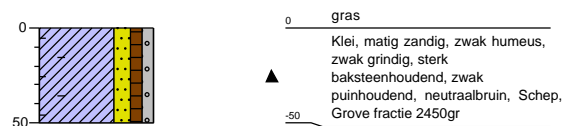

Boring: G29

Boormeester: Remco van der Laan
Datum: 21-12-2022

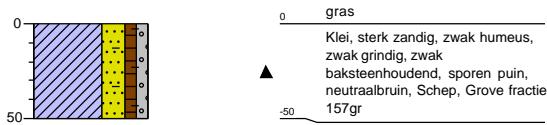

Boring: G30

Boormeester: Remco van der Laan
Datum: 21-12-2022

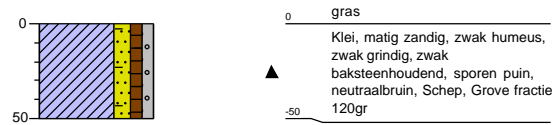

Boring: G31

Boormeester: Remco van der Laan
Datum: 22-12-2022

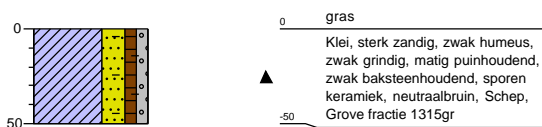

Boring: G32

Boormeester: Remco van der Laan
Datum: 22-12-2022

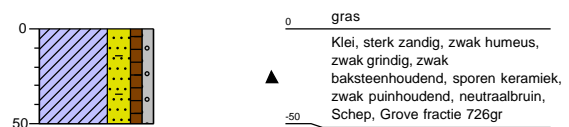

Boring: G33

Boormeester: Remco van der Laan
Datum: 22-12-2022

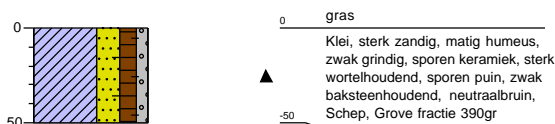

Boring: G34

Boormeester: Remco van der Laan
Datum: 22-12-2022

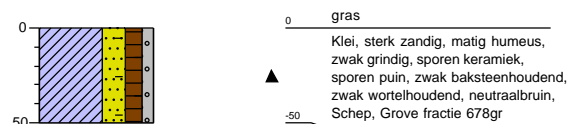

Boring: G35

Boormeester: Remco van der Laan
Datum: 22-12-2022

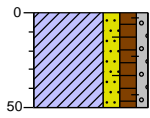



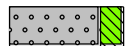
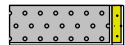
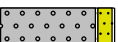
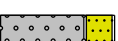

0 gras
▲ Klei, matig zandig, matig humeus,
zwak grindig, sporen keramiek,
sporen puin, zwak baksteenhoudend,
zwak wortelhoudend, neutraalbruin,
-50 Schep, Grove fractie 292gr

Legenda (conform NEN 5104)

grind

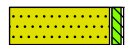
-  Grind, siltig
-  Grind, zwak zandig
-  Grind, matig zandig
-  Grind, sterk zandig
-  Grind, uiterst zandig

zand

-  Zand, kleiig
-  Zand, zwak siltig
-  Zand, matig siltig
-  Zand, sterk siltig
-  Zand, uiterst siltig



veen

-  Veen, mineraalarm
-  Veen, zwak kleiig
-  Veen, sterk kleiig
-  Veen, zwak zandig
-  Veen, sterk zandig





klei

-  Klei, zwak siltig
-  Klei, matig siltig
-  Klei, sterk siltig
-  Klei, uiterst siltig
-  Klei, zwak zandig
-  Klei, matig zandig
-  Klei, sterk zandig

leem

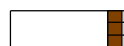
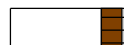
-  Leem, zwak zandig
-  Leem, sterk zandig





overige toevoegingen

-  zwak humeus
-  matig humeus
-  sterk humeus
-  zwak grindig
-  matig grindig
-  sterk grindig



geur

-  geen geur
-  zwakke geur
-  matige geur
-  sterke geur
-  uiterste geur



olie

-  geen olie-water reactie
-  zwakke olie-water reactie
-  matige olie-water reactie
-  sterke olie-water reactie
-  uiterste olie-water reactie





p.i.d.-waarde

-  > 0
-  > 1
-  > 10
-  > 100
-  > 1000
-  > 10000

monsters

-  geroerd monster
-  ongeroerd monster
-  volumering

overig

-  bijzonder bestanddeel
-  Gemiddeld hoogste grondwaterstand
-  grondwaterstand
-  Gemiddeld laagste grondwaterstand
-  slib
-  water

Boring: 301

Boormeester: Remco van der Laan
Datum: 30-1-2023

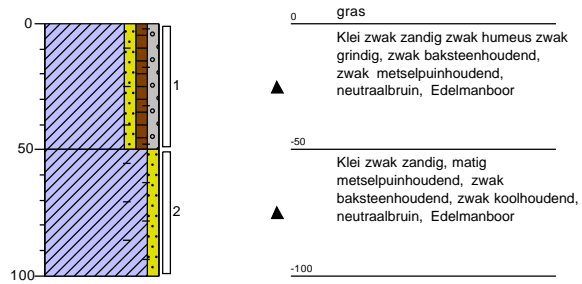

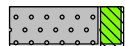
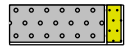
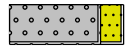

Legenda (conform NEN 5104)

grind

-  Grind, siltig
-  Grind, zwak zandig
-  Grind, matig zandig
-  Grind, sterk zandig
-  Grind, uiterst zandig

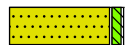
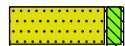
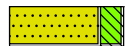
zand

-  Zand, kleiig
-  Zand, zwak siltig
-  Zand, matig siltig
-  Zand, sterk siltig
-  Zand, uiterst siltig



veen

-  Veen, mineraalarm
-  Veen, zwak kleiig
-  Veen, sterk kleiig
-  Veen, zwak zandig
-  Veen, sterk zandig







klei

-  Klei, zwak siltig
-  Klei, matig siltig
-  Klei, sterk siltig
-  Klei, uiterst siltig
-  Klei, zwak zandig
-  Klei, matig zandig
-  Klei, sterk zandig

leem

-  Leem, zwak zandig
-  Leem, sterk zandig





overige toevoegingen

-  zwak humeus
-  matig humeus
-  sterk humeus
-  zwak grindig
-  matig grindig
-  sterk grindig



geur

-  geen geur
-  zwakke geur
-  matige geur
-  sterke geur
-  uiterste geur



olie

-  geen olie-water reactie
-  zwakke olie-water reactie
-  matige olie-water reactie
-  sterke olie-water reactie
-  uiterste olie-water reactie

p.i.d.-waarde

-  > 0
-  > 1
-  > 10
-  > 100
-  > 1000
-  > 10000

monsters

-  geroerd monster
-  ongeroerd monster
-  volumering

overig

-  bijzonder bestanddeel
-  Gemiddeld hoogste grondwaterstand
-  grondwaterstand
-  Gemiddeld laagste grondwaterstand

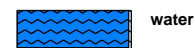

Bijlage 5

Uw Project **Heuvel Druten (N218155.001)**
 Certificaat **2022202312**
 Toetsing **BoToVa T12 kwaliteit van grond volgens Wbb**
 Versie **2.0.24**
 Toetsingsdatum **13 January 2023 11:46**

Analyse	Eenheid	126-1 126 (0-50)				RG	>AW	T	I
		G.W.	G.S.S.D	Index	Oordeel				
Bodemtype correctie									
Fractie < 2 µm		16.1							
Organische stof volgens gloeiverlies methode		3.2							
Metalen									
Lood (Pb)	mg/kg DS	36	44.2	-		10	50	290	530

<u>Eurofins Nr.</u>	<u>Monsterschrijving</u>	<u>Datum Monstername</u>	<u>Eindoordeel</u>
13304229	126-1 126 (0-50)	20-12-2022	Voldoet aan Achtergrondwaarde

Legenda

#	Aangenomen waarde
G.W.	Gemeten waarde
G.S.S.D.	Gestandaardiseerde meetwaarde
RG	< streefwaarde/aw2000 of RG
>AW	Streefwaarde/aw2000
T	Tussenwaarde (T)
I	> Interventiewaarde (I)
@	Geen toetsoordeel mogelijk
-	<= Achtergrondwaarde

Deze toetsing is met de grootste zorg samengesteld Eurofins Analytico B.V. is echter niet verantwoordelijk voor de uitkomst van deze toetsing.

Mocht u een probleem in deze toetsing signaleren dan verzoeken wij u vriendelijk dit door te geven aan eol.helpdesk@eurofins.com

Analyse	Eenheid	123-1 123 (0-50)				RG	>AW	T	I
		G.W.	G.S.S.D	Index	Oordeel				
Bodemtype correctie									
Fractie < 2 µm		14.3							
Organische stof volgens gloeiverlies methode		1.9							
Metalen									
Lood (Pb)	mg/kg DS	35	44.9	-		10	50	290	530

<u>Eurofins Nr.</u>	<u>Monsterschrijving</u>	<u>Datum Monstername</u>	<u>Eindoordeel</u>
13304226	123-1 123 (0-50)	20-12-2022	Voldoet aan Achtergrondwaarde

Legenda

#	Aangenomen waarde
G.W.	Gemeten waarde
G.S.S.D.	Gestandaardiseerde meetwaarde
RG	< streefwaarde/aw2000 of RG
>AW	Streefwaarde/aw2000
T	Tussenwaarde (T)
I	> Interventiewaarde (I)
@	Geen toetsoordeel mogelijk
-	<= Achtergrondwaarde

Deze toetsing is met de grootste zorg samengesteld Eurofins Analytico B.V. is echter niet verantwoordelijk voor de uitkomst van deze toetsing.

Mocht u een probleem in deze toetsing signaleren dan verzoeken wij u vriendelijk dit door te geven aan eol.helpdesk@eurofins.com

Uw Project **Heuvel Druten (N218155.001)**
 Certificaat **2022202312**
 Toetsing **BoToVa T12 kwaliteit van grond volgens Wbb**
 Versie **2.0.24**
 Toetsingsdatum **13 January 2023 11:46**

Analyse	Eenheid	125-1 125 (0-50)				RG	>AW	T	I
		G.W.	G.S.S.D	Index	Oordeel				
Bodemtype correctie									
Fractie < 2 µm		14.6							
Organische stof volgens gloeiverlies methode		2.0							
Metalen									
Lood (Pb)	mg/kg DS	27	34.5	-	10	50	290	530	

<u>Eurofins Nr.</u>	<u>Monsterschrijving</u>	<u>Datum Monstername</u>	<u>Eindoordeel</u>
13304228	125-1 125 (0-50)	20-12-2022	Voldoet aan Achtergrondwaarde

Legenda

#	Aangenomen waarde
G.W.	Gemeten waarde
G.S.S.D.	Gestandaardiseerde meetwaarde
RG	< streefwaarde/aw2000 of RG
>AW	Streefwaarde/aw2000
T	Tussenwaarde (T)
I	> Interventiewaarde (I)
@	Geen toetsoordeel mogelijk
-	<= Achtergrondwaarde

Deze toetsing is met de grootste zorg samengesteld Eurofins Analytico B.V. is echter niet verantwoordelijk voor de uitkomst van deze toetsing.

Mocht u een probleem in deze toetsing signaleren dan verzoeken wij u vriendelijk dit door te geven aan eol.helpdesk@eurofins.com

Analyse	Eenheid	124-1 124 (0-25)				RG	>AW	T	I
		G.W.	G.S.S.D	Index	Oordeel				
Bodemtype correctie									
Fractie < 2 µm		11.5							
Organische stof volgens gloeiverlies methode		1.5							
Metalen									
Lood (Pb)	mg/kg DS	20	26.8	-	10	50	290	530	

<u>Eurofins Nr.</u>	<u>Monsterschrijving</u>	<u>Datum Monstername</u>	<u>Eindoordeel</u>
13304227	124-1 124 (0-25)	20-12-2022	Voldoet aan Achtergrondwaarde

Legenda

#	Aangenomen waarde
G.W.	Gemeten waarde
G.S.S.D.	Gestandaardiseerde meetwaarde
RG	< streefwaarde/aw2000 of RG
>AW	Streefwaarde/aw2000
T	Tussenwaarde (T)
I	> Interventiewaarde (I)
@	Geen toetsoordeel mogelijk
-	<= Achtergrondwaarde

Deze toetsing is met de grootste zorg samengesteld Eurofins Analytico B.V. is echter niet verantwoordelijk voor de uitkomst van deze toetsing.

Mocht u een probleem in deze toetsing signaleren dan verzoeken wij u vriendelijk dit door te geven aan eol.helpdesk@eurofins.com

Analyse	Eenheid	MM demp 202 (50-100) 202 (100-140) 205 (50-100) 205 (100-110)				RG	>AW	T	I
		G.W.	G.S.S.D	Index	Oordeel				
Bodemtype correctie									
Fractie < 2 µm		14.6							
Organische stof volgens gloeiverlies methode		2.7							
Metalen									
Barium (Ba)	mg/kg DS	87	131		@	20	190	555	920
Cadmium (Cd)	mg/kg DS	0.31	0.435		-	0.2	0.6	6.8	13
Kobalt (Co)	mg/kg DS	6.7	9.9		-	3	15	102	190
Koper (Cu)	mg/kg DS	19	27		-	5	40	115	190
Kwik (Hg)	mg/kg DS	0.068	0.0808		-	0.05	0.15	18.1	36
Molybdeen (Mo)	mg/kg DS	<1.5	1.05		-	1.5	1.5	95.8	190
Nikkel (Ni)	mg/kg DS	20	28.5		-	4	35	67.5	100
Lood (Pb)	mg/kg DS	45	56.8	0.01	> AW	10	50	290	530
Zink (Zn)	mg/kg DS	86	123		-	20	140	430	720
Minerale olie									
Minerale olie totaal (C10-C40)	mg/kg DS	<35	90.7		-	35	190	2600	5000
Polychloorbifenylen, PCB									
PCB (som 7) (factor 0,7)	mg/kg DS	0.0049	0.0181		-	0.007	0.02	0.51	1
Polycyclische Aromatische Koolwaterstoffen, PAK									
PAK 10 VROM factor 0.7	mg/kg DS	2.2	2.22	0.02	> AW	0.35	1.5	20.8	40

<u>Eurofins Nr.</u>	<u>Monsterschrijving</u>	<u>Datum Monstername</u>	<u>Eindoordeel</u>
13304235	MM demp 202 (50-100) 202 (100-140) 205 (50-100) 205 (100-110)	22-12-2022	Voldoet aan Achtergrondwaarde

Legenda

#	Aangenomen waarde
G.W.	Gemeten waarde
G.S.S.D.	Gestandaardiseerde meetwaarde
RG	< streefwaarde/aw2000 of RG
>AW	Streefwaarde/aw2000
T	Tussenwaarde (T)
I	> Interventiewaarde (I)
@	Geen toetsoordeel mogelijk
-	<= Achtergrondwaarde
> AW	> Achtergrondwaarde

Deze toetsing is met de grootste zorg samengesteld Eurofins Analytico B.V. is echter niet verantwoordelijk voor de uitkomst van deze toetsing.

Mocht u een probleem in deze toetsing signaleren dan verzoeken wij u vriendelijk dit door te geven aan eol.helpdesk@eurofins.com

NIPA milieutechniek BV
T.a.v. Jan van der Stroom
Landweerstraat Zuid 109
5349 AK OSS

Analyscertificaat

Datum: 30-Dec-2022

Hierbij ontvangt u de resultaten van het navolgende laboratoriumonderzoek.

Certificaatnummer/Versie	2022202312/1
Uw project/verslagnummer	N218155.001
Uw projectnaam	Heuvel Druten
Uw ordernummer	
Uw datum aanlevering monster(s)	22-Dec-2022

Dit certificaat mag uitsluitend in zijn geheel worden gereproduceerd.
De analyse resultaten hebben alleen betrekking op het beproefde object.

De grondmonsters worden tot 4 weken na datum ontvangst bewaard en watermonsters tot 2 weken na datum ontvangst. Zonder tegenbericht worden de monsters nadien afgevoerd.
Indien de monsters langer bewaard dienen te blijven verzoeken wij U dit exemplaar uiterlijk 1 werkdag voor afloop van de standaardbewaarperiode ondertekend aan ons te retourneren. Voor de kosten van het langer bewaren van monsters verwijzen wij naar de prijslijst.

Bewaren tot:

Datum:

Naam:

Handtekening:

Wij vertrouwen erop uw opdracht hiermee naar verwachting te hebben uitgevoerd, mocht U naar aanleiding van dit analyscertificaat nog vragen hebben verzoeken wij U contact op te nemen met de afdeling Verkoop en Advies.

Met vriendelijke groet,

Eurofins Analytico B.V.



Ing. A. Veldhuizen
Technical Manager

Eurofins Analytico B.V.

Gildeweg 42-46
NL-3771NB Barneveld
+31 (0)34 242 63 00
Info-env@eurofins.nl
www.eurofins.nl

Venecoweg 5
B-9810 Nazareth
+32 (0)9 222 77 59
belgie-env@eurofins.be
www.eurofins.be

BNP Paribas S.A. 227 9245 25
IBAN: NL71BNPA0227924525
BIC: BNPANL2A
KvK/CoC: 09088623
BTW/VAT: NL 8043.14.883.B01

Eurofins Analytico B.V. is ISO 14001: 2015 gecertificeerd door TÜV en erkend door het Vlaamse Gewest (OVAM en Dep. Omgeving), het Brusselse Gewest (BIM), het Waalse Gewest (DGRNE-OWD) en door de overheid van Luxemburg (MEV).

Analysecertificaat

Uw project/verslagnummer	N218155.001	Certificaatnummer/Versie	202202312/1
Uw projectnaam	Heuvel Druten	Startdatum analyse	22-Dec-2022
Uw ordernummer		Datum einde analyse	30-Dec-2022
Uw monsternemer		Rapportagedatum	30-Dec-2022/11:22
		Bijlage	A, C
		Pagina	1/1

Analyse	Eenheid	1	2	3	4
Voorbehandeling					
Cryogeen malen		Uitgevoerd	Uitgevoerd	Uitgevoerd	Uitgevoerd
Bodemkundige analyses					
S Droge stof	% (m/m)	83.9	83.2	83.2	85.6
S Organische stof	% (m/m) ds	1.9	1.5	2.0	3.2
	Gloeirest	% (m/m) ds	97	98	96
S Korrelgrootte < 2 µm (Lutum)	% (m/m) ds	14.3	11.5	14.6	16.1
Metalen					
S Lood (Pb)	mg/kg ds	35	20	27	36

Nr. Uw monsteromschrijving

1	123-1 123 (0-50)
2	124-1 124 (0-25)
3	125-1 125 (0-50)
4	126-1 126 (0-50)

Opgegeven monstermatrix

Grond (AS3000)	13304226
Grond (AS3000)	13304227
Grond (AS3000)	13304228
Grond (AS3000)	13304229

Monster nr.

Eurofins Analytico B.V.

Gildeweg 42-46 Venecoweg 5
 NL-3771NB Barneveld B-9810 Nazareth
 +31 (0)34 242 63 00 +32 (0)9 222 77 59
 Info-env@eurofins.nl belgie-env@eurofins.be
 www.eurofins.nl www.eurofins.be

BNP Paribas S.A. 227 9245 25
 IBAN: NL71BNPA0227924525
 BIC: BNPANL2A
 KvK/CoC: 09088623
 BTW/VAT: NL 8043.14.883.B01



Q: door RvA geaccrediteerde verrichting
 R: AP04 erkende en geaccrediteerde verrichting
 S: AS SIKB erkende en geaccrediteerde verrichting
 V: VLAREL erkende verrichting
 W: Waals Gewest erkende verrichting

Dit certificaat mag uitsluitend in zijn geheel worden gereproduceerd.
 Eurofins Analytico B.V. is ISO 14001: 2015 gecertificeerd door TÜV en erkend door het Vlaamse Gewest (OVAM en Dep. Omgeving), het Brusselse Gewest (BIM), het Waalse Gewest (DGRNE-OWD) en door de overheid van Luxemburg (MEV).

Akkoord
 Pr.coörd.





Bijlage (A) met de opgegeven deelmonsterinformatie behorende bij het analysecertificaat. 2022202312/1

Pagina 1/1

Monster nr.	Uw monsteromschrijving			Uw datum monstername	Monsteromsch./Monstername ID
	Barcode	Boornr	Van Tot		
13304226	123-1 123 (0-50)				
0539766650	123	0	50	20-Dec-2022	1
13304227	124-1 124 (0-25)				
0539766700	124	0	25	20-Dec-2022	1
13304228	125-1 125 (0-50)				
0539766694	125	0	50	20-Dec-2022	1
13304229	126-1 126 (0-50)				
0539766698	126	0	50	20-Dec-2022	1



Eurofins Analytico B.V.

Gildeweg 42-46 Venecoweg 5
 NL-3771NB Barneveld B-9810 Nazareth
 +31 (0)34 242 63 00 +32 (0)9 222 77 59
 Info-env@eurofins.nl belgie-env@eurofins.be
 www.eurofins.nl www.eurofins.be

BNP Paribas S.A. 227 9245 25
 IBAN: NL71BNPR0227924525
 BIC: BNPANL2A
 KvK/CoC: 09088623
 BTW/VAT: NL 8043.14.883.B01

Eurofins Analytico B.V. is ISO 14001: 2015 gecertificeerd door TÜV en erkend door het Vlaamse Gewest (OVAM en Dep. Omgeving), het Brusselse Gewest (BIM), het Waalse Gewest (DGRNE-OWD) en door de overheid van Luxemburg (MEV).



Bijlage (C) met methodeverwijzingen behorende bij analysecertificaat 2022202312/1

Analyse	Methode	Techniek	Methode referentie
Voorbehandeling			
Cryogeen malen	W0106	Voorbehandeling	AS3000
Bodemkundige analyses			
Droge Stof	W0104	Gravimetrie	pb 3010-2 en NEN-EN 15934
Organische stof (gloeiverlies)	W0109	Gravimetrie	pb 3010-3 en NEN 5754
Korrelgrootte < 2 µm (lutum)	W0171	Sedimentatie	pb 3010-4 en NEN 5753
Metalen			
Lood (Pb)	W0423	ICP-MS	pb 3010-5 en NEN-EN-ISO 17294-2

Nadere informatie over de toegepaste onderzoeksmethoden alsmede een classificatie van de meetonzekerheid staan vermeld in ons overzicht "Specificaties analysemethoden", versie april 2022.



Eurofins Analytico B.V.

Gildeweg 42-46 Venecoweg 5
 NL-3771NB Barneveld B-9810 Nazareth
 +31 (0)34 242 63 00 +32 (0)9 222 77 59
 Info-env@eurofins.nl belgie-env@eurofins.be
 www.eurofins.nl www.eurofins.be

BNP Paribas S.A. 227 9245 25
 IBAN: NL71BNPA0227924525
 BIC: BNPANL2A
 KvK/CoC: 09088623
 BTW/VAT: NL 8043.14.883.B01

Eurofins Analytico B.V. is ISO 14001: 2015 gecertificeerd door TÜV en erkend door het Vlaamse Gewest (OVAM en Dep. Omgeving), het Brusselse Gewest (BIM), het Waalse Gewest (DGRNE-OWD) en door de overheid van Luxemburg (MEV).

NIPA milieutechniek BV
T.a.v. Jan van der Stroom
Landweerstraat Zuid 109
5349 AK OSS

Analyscertificaat

Datum: 29-Dec-2022

Hierbij ontvangt u de resultaten van het navolgende laboratoriumonderzoek.

Certificaatnummer/Versie	2022202316/1
Uw project/verslagnummer	N218155.001
Uw projectnaam	Heuvel Druten
Uw ordernummer	
Uw datum aanlevering monster(s)	22-Dec-2022

Dit certificaat mag uitsluitend in zijn geheel worden gereproduceerd.
De analyse resultaten hebben alleen betrekking op het beproefde object.

De grondmonsters worden tot 4 weken na datum ontvangst bewaard en watermonsters tot 2 weken na datum ontvangst. Zonder tegenbericht worden de monsters nadien afgevoerd.
Indien de monsters langer bewaard dienen te blijven verzoeken wij U dit exemplaar uiterlijk 1 werkdag voor afloop van de standaardbewaarperiode ondertekend aan ons te retourneren. Voor de kosten van het langer bewaren van monsters verwijzen wij naar de prijslijst.

Bewaren tot:

Datum:

Naam:

Handtekening:

Wij vertrouwen erop uw opdracht hiermee naar verwachting te hebben uitgevoerd, mocht U naar aanleiding van dit analyscertificaat nog vragen hebben verzoeken wij U contact op te nemen met de afdeling Verkoop en Advies.

Met vriendelijke groet,

Eurofins Analytico B.V.



Ing. A. Veldhuizen
Technical Manager

Eurofins Analytico B.V.

Gildeweg 42-46
NL-3771NB Barneveld
+31 (0)34 242 63 00
Info-env@eurofins.nl
www.eurofins.nl

Venecoweg 5
B-9810 Nazareth
+32 (0)9 222 77 59
belgie-env@eurofins.be
www.eurofins.be

BNP Paribas S.A. 227 9245 25
IBAN: NL71BNPA0227924525
BIC: BNPANL2A
KvK/CoC: 09088623
BTW/VAT: NL 8043.14.883.B01

Eurofins Analytico B.V. is ISO 14001: 2015 gecertificeerd door TÜV en erkend door het Vlaamse Gewest (OVAM en Dep. Omgeving), het Brusselse Gewest (BIM), het Waalse Gewest (DGRNE-OWD) en door de overheid van Luxemburg (MEV).

Analysecertificaat

Uw project/verslagnummer N218155.001
 Uw projectnaam Heuvel Druten
 Uw ordernummer
 Uw monsternemer

Certificaatnummer/Versie 202202316/1
 Startdatum analyse 23-Dec-2022
 Datum einde analyse 29-Dec-2022
 Rapportagedatum 29-Dec-2022/15:00
 Bijlage A, B, C
 Pagina 1/2

Analyse	Eenheid	1
Voorbehandeling		
Cryogeen malen		Uitgevoerd
Bodemkundige analyses		
S Droge stof	% (m/m)	82.6
S Organische stof	% (m/m) ds	2.7
Gloeirest	% (m/m) ds	96
S Korrelgrootte < 2 µm (Lutum)	% (m/m) ds	14.6
Metalen		
S Barium (Ba)	mg/kg ds	87
S Cadmium (Cd)	mg/kg ds	0.31
S Kobalt (Co)	mg/kg ds	6.7
S Koper (Cu)	mg/kg ds	19
S Kwik (Hg)	mg/kg ds	0.068
S Molybdeen (Mo)	mg/kg ds	<1.5
S Nikkel (Ni)	mg/kg ds	20
S Lood (Pb)	mg/kg ds	45
S Zink (Zn)	mg/kg ds	86
Minerale olie		
Minerale olie (C10-C12)	mg/kg ds	3.2
Minerale olie (C12-C16)	mg/kg ds	<5.0
Minerale olie (C16-C21)	mg/kg ds	<5.0
Minerale olie (C21-C30)	mg/kg ds	<11
Minerale olie (C30-C35)	mg/kg ds	<5.0
Minerale olie (C35-C40)	mg/kg ds	<6.0
S Minerale olie totaal (C10-C40)	mg/kg ds	<35
Polychloorbifenylen, PCB		
S PCB 28	mg/kg ds	<0.0010
S PCB 52	mg/kg ds	<0.0010
S PCB 101	mg/kg ds	<0.0010
S PCB 118	mg/kg ds	<0.0010

Nr.	Uw monsteromschrijving	Opgegeven monstermatrix	Monster nr.
1	MM demp 202 (50-100) 202 (100-140) 205 (50-100) 205 (100-110)	Grond (AS3000)	13304235

Eurofins Analytico B.V.

Gildeweg 42-46 Venecoweg 5
 NL-3771NB Barneveld B-9810 Nazareth
 +31 (0)34 242 63 00 +32 (0)9 222 77 59
 Info-env@eurofins.nl belgie-env@eurofins.be
 www.eurofins.nl www.eurofins.be

BNP Paribas S.A. 227 9245 25
 IBAN: NL71BNPA0227924525
 BIC: BNPANL2A
 KvK/CoC: 09088623
 BTW/VAT: NL 8043.14.883.B01



Q: door RvA geaccrediteerde verrichting
 R: AP04 erkende en geaccrediteerde verrichting
 S: AS SIKB erkende en geaccrediteerde verrichting
 V: VLAREL erkende verrichting
 W: Waals Gewest erkende verrichting

Dit certificaat mag uitsluitend in zijn geheel worden gereproduceerd.
 Eurofins Analytico B.V. is ISO 14001: 2015 gecertificeerd door TÜV
 en erkend door het Vlaamse Gewest (OVAM en Dep. Omgeving),
 het Brusselse Gewest (BIM), het Waalse Gewest (DGRNE-OWD)
 en door de overheid van Luxemburg (MEV).





Analysecertificaat

Uw project/verslagnummer N218155.001
 Uw projectnaam Heuvel Druten
 Uw ordernummer
 Uw monsternemer

Certificaatnummer/Versie 202202316/1
 Startdatum analyse 23-Dec-2022
 Datum einde analyse 29-Dec-2022
 Rapportagedatum 29-Dec-2022/15:00
 Bijlage A, B, C
 Pagina 2/2

Analyse	Eenheid	1
S PCB 138	mg/kg ds	<0.0010
S PCB 153	mg/kg ds	<0.0010
S PCB 180	mg/kg ds	<0.0010
S PCB (som 7) (factor 0,7)	mg/kg ds	0.0049 ¹⁾
Polycyclische Aromatische Koolwaterstoffen, PAK		
S Naftaleen	mg/kg ds	<0.050
S Fenanthreen	mg/kg ds	0.11
S Anthraceen	mg/kg ds	0.058
S Fluorantheen	mg/kg ds	0.31
S Benzo(a)anthraceen	mg/kg ds	0.31
S Chryseen	mg/kg ds	0.37
S Benzo(k)fluorantheen	mg/kg ds	0.19
S Benzo(a)pyreen	mg/kg ds	0.33
S Benzo(ghi)peryleen	mg/kg ds	0.26
S Indeno(123-cd)pyreen	mg/kg ds	0.25
S PAK VROM (10) (factor 0,7)	mg/kg ds	2.2

Nr. Uw monsteromschrijving

1 MM demp 202 (50-100) 202 (100-140) 205 (50-100) 205 (100-110)

Opgegeven monstermatrix

Grond (AS3000)

Monster nr.

13304235

Eurofins Analytico B.V.

Gildeweg 42-46 Venecoweg 5
 NL-3771NB Barneveld B-9810 Nazareth
 +31 (0)34 242 63 00 +32 (0)9 222 77 59
 Info-env@eurofins.nl belgie-env@eurofins.be
 www.eurofins.nl www.eurofins.be

BNP Paribas S.A. 227 9245 25
 IBAN: NL71BNPA0227924525
 BIC: BNPANL2A
 KvK/CoC: 09088623
 BTW/VAT: NL 8043.14.883.B01



Q: door RvA geaccrediteerde verrichting
 R: AP04 erkende en geaccrediteerde verrichting
 S: AS SIKB erkende en geaccrediteerde verrichting
 V: VLAREL erkende verrichting
 W: Waals Gewest erkende verrichting

Dit certificaat mag uitsluitend in zijn geheel worden gereproduceerd.
 Eurofins Analytico B.V. is ISO 14001: 2015 gecertificeerd door TÜV
 en erkend door het Vlaamse Gewest (OVAM en Dep. Omgeving),
 het Brusselse Gewest (BIM), het Waalse Gewest (DGRNE-OWD)
 en door de overheid van Luxemburg (MEV).



Akkoord
 Pr.coörd.

VA

TESTEN
 RvA L010



Bijlage (A) met de opgegeven deelmonsterinformatie behorende bij het analysecertificaat. 2022202316/1

Pagina 1/1

Monster nr.	Uw monsteromschrijving				
Barcode	Boornr	Van	Tot	Uw datum monstername	Monsteromsch./Monstername ID
13304235	MM demp 202 (50-100) 202 (100-140) 205 (50-100) 20 5 (100-110)				
0539766625	202	50	100	22-Dec-2022	2
0539766233	202	100	140	22-Dec-2022	3
0539766300	205	50	100	22-Dec-2022	2
0539766668	205	100	110	22-Dec-2022	3



Eurofins Analytico B.V.

Gildeweg 42-46 Venecoweg 5
 NL-3771NB Barneveld B-9810 Nazareth
 +31 (0)34 242 63 00 +32 (0)9 222 77 59
 Info-env@eurofins.nl belgie-env@eurofins.be
 www.eurofins.nl www.eurofins.be

BNP Paribas S.A. 227 9245 25
 IBAN: NL71BNPA0227924525
 BIC: BNPANL2A
 KvK/CoC: 09088623
 BTW/VAT: NL 8043.14.883.B01

Eurofins Analytico B.V. is ISO 14001: 2015 gecertificeerd door TÜV en erkend door het Vlaamse Gewest (OVAM en Dep. Omgeving), het Brusselse Gewest (BIM), het Waalse Gewest (DGRNE-OWD) en door de overheid van Luxemburg (MEV).

**Bijlage (B) met opmerkingen behorende bij analysecertificaat 2022202316/1**

Pagina 1/1

Opmerking 1)De toetswaarde van de som is gelijk aan de sommatie van $0,7 \star RG$ **Eurofins Analytico B.V.**

Gildeweg 42-46 Venecoweg 5
NL-3771NB Barneveld B-9810 Nazareth
+31 (0)34 242 63 00 +32 (0)9 222 77 59
Info-env@eurofins.nl belgie-env@eurofins.be
www.eurofins.nl www.eurofins.be

BNP Paribas S.A. 227 9245 25
IBAN: NL71BNPA0227924525
BIC: BNPANL2A
KvK/CoC: 09088623
BTW/VAT: NL 8043.14.883.B01

Eurofins Analytico B.V. is ISO 14001: 2015 gecertificeerd door TÜV en erkend door het Vlaamse Gewest (OVAM en Dep. Omgeving), het Brusselse Gewest (BIM), het Waalse Gewest (DGRNE-OWD) en door de overheid van Luxemburg (MEV).

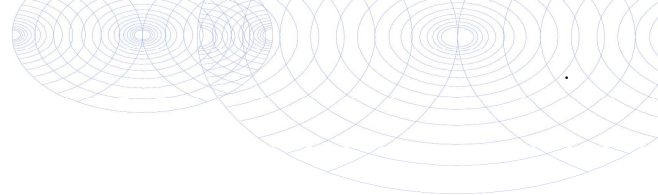

Bijlage (C) met methodeverwijzingen behorende bij analysecertificaat 2022202316/1

Analyse	Methode	Techniek	Methode referentie
Voorbehandeling			
Cryogeen malen	W0106	Voorbehandeling	AS3000
Bodemkundige analyses			
Droge Stof	W0104	Gravimetrie	pb 3010-2 en NEN-EN 15934
Organische stof (gloeiverlies)	W0109	Gravimetrie	pb 3010-3 en NEN 5754
Korrelgrootte < 2 µm (lutum)	W0171	Sedimentatie	pb 3010-4 en NEN 5753
Metalen			
Barium (Ba)	W0423	ICP-MS	pb 3010-5 en NEN-EN-ISO 17294-2
Cadmium (Cd)	W0423	ICP-MS	pb 3010-5 en NEN-EN-ISO 17294-2
Kobalt (Co)	W0423	ICP-MS	pb 3010-5 en NEN-EN-ISO 17294-2
Koper (Cu)	W0423	ICP-MS	pb 3010-5 en NEN-EN-ISO 17294-2
Kwik (Hg)	W0423	ICP-MS	pb 3010-5 en NEN-EN-ISO 17294-2
Molybdeen (Mo)	W0423	ICP-MS	pb 3010-5 en NEN-EN-ISO 17294-2
Nikkel (Ni)	W0423	ICP-MS	pb 3010-5 en NEN-EN-ISO 17294-2
Lood (Pb)	W0423	ICP-MS	pb 3010-5 en NEN-EN-ISO 17294-2
Zink (Zn)	W0423	ICP-MS	pb 3010-5 en NEN-EN-ISO 17294-2
Minerale olie			
Minerale Olie (C10-C40)	W0202	GC-FID	pb 3010-7 en NEN-EN-ISO 16703
Polychloorbifenylen, PCB			
PCB (7)	W0271	GC-MS	pb 3010-8 en NEN 6980
Polycyclische Aromatische Koolwaterstoffen, PAK			
PAK som AS3000/AP04	W0271	GC-MS	pb. 3010-6 en NEN-ISO 18287
PAK (10) (VROM)	W0271	GC-MS	pb. 3010-6 en NEN-ISO 18287

Nadere informatie over de toegepaste onderzoeksmethoden alsmede een classificatie van de meetonzekerheid staan vermeld in ons overzicht "Specificaties analysemethoden", versie april 2022.



NIPA milieutechniek BV
T.a.v. Jan van der Stroom
Landweerstraat Zuid 109
5349 AK OSS

Analyscertificaat

Datum: 06-Jan-2023

Hierbij ontvangt u de resultaten van het navolgende laboratoriumonderzoek.

Certificaatnummer/Versie	2022202311/1
Uw project/verslagnummer	N218155.001
Uw projectnaam	Heuvel Druten
Uw ordernummer	
Uw datum aanlevering monster(s)	22-Dec-2022

Dit certificaat mag uitsluitend in zijn geheel worden gereproduceerd.
De analyse resultaten hebben alleen betrekking op het beproefde object.

De grondmonsters worden tot 4 weken na datum ontvangst bewaard en watermonsters tot 2 weken na datum ontvangst. Zonder tegenbericht worden de monsters nadien afgevoerd.
Indien de monsters langer bewaard dienen te blijven verzoeken wij U dit exemplaar uiterlijk 1 werkdag voor afloop van de standaardbewaarperiode ondertekend aan ons te retourneren. Voor de kosten van het langer bewaren van monsters verwijzen wij naar de prijslijst.

Bewaren tot:

Datum:

Naam:

Handtekening:

Wij vertrouwen erop uw opdracht hiermee naar verwachting te hebben uitgevoerd, mocht U naar aanleiding van dit analyscertificaat nog vragen hebben verzoeken wij U contact op te nemen met de afdeling Verkoop en Advies.

Met vriendelijke groet,

Eurofins Analytico B.V.



Ing. A. Veldhuizen
Technical Manager

Eurofins Analytico B.V.

Gildeweg 42-46
NL-3771NB Barneveld
+31 (0)34 242 63 00
Info-env@eurofins.nl
www.eurofins.nl

Venecoweg 5
B-9810 Nazareth
+32 (0)9 222 77 59
belgie-env@eurofins.be
www.eurofins.be

BNP Paribas S.A. 227 9245 25
IBAN: NL71BNPA0227924525
BIC: BNPANL2A
KvK/CoC: 09088623
BTW/VAT: NL 8043.14.883.B01

Eurofins Analytico B.V. is ISO 14001: 2015 gecertificeerd door TÜV.

Analysecertificaat

Uw project/verslagnummer	N218155.001	Certificaatnummer/Versie	202202311/1
Uw projectnaam	Heuvel Druten	Startdatum analyse	22-Dec-2022
Uw ordernummer		Datum einde analyse	06-Jan-2023
Uw monsternemer		Rapportagedatum	06-Jan-2023/22:03
		Bijlage	A, B, C
		Pagina	1/2

Analyse	Eenheid	1	2	3	4	5
Extern / Overig onderzoek						
Droge stof (Extern)	% (m/m)	81.8 ¹⁾	84.8 ¹⁾	81.7 ¹⁾	88.6 ¹⁾	87.8 ¹⁾
Droge massa aangeleverd monster	g	10356 ¹⁾	11618 ¹⁾	10155 ¹⁾	11172 ¹⁾	11774 ¹⁾
Asbest fractie <0,5mm	mg	N.v.t. ¹⁾	N.v.t. ¹⁾	N.v.t. ¹⁾	N.v.t. ¹⁾	N.v.t. ¹⁾
Totaal asbest (ondergrens)	mg/kg ds	0.0 ¹⁾	0.0 ¹⁾	0.0 ¹⁾	0.0 ¹⁾	0.0 ¹⁾
Totaal asbest (bovengrens)	mg/kg ds	0.9 ¹⁾	1.2 ¹⁾	1.0 ¹⁾	1.5 ¹⁾	0.9 ¹⁾
Serpentijn ondergrens	mg/kg ds	0.0 ¹⁾	0.0 ¹⁾	0.0 ¹⁾	0.0 ¹⁾	0.0 ¹⁾
Serpentijn bovengrens	mg/kg ds	0.4 ¹⁾	0.6 ¹⁾	0.5 ¹⁾	0.8 ¹⁾	0.5 ¹⁾
Amfibool ondergrens	mg/kg ds	0.0 ¹⁾	0.0 ¹⁾	0.0 ¹⁾	0.0 ¹⁾	0.0 ¹⁾
Amfibool bovengrens	mg/kg ds	0.4 ¹⁾	0.6 ¹⁾	0.5 ¹⁾	0.8 ¹⁾	0.5 ¹⁾
Overig onderzoek (externe bron)						
In behandeling genomen hoeveelheid	kg	12.7 ²⁾	13.7 ²⁾	12.4 ²⁾	12.6 ²⁾	13.4 ²⁾
Asbest fractie 0,5-1mm	mg	0.0 ²⁾	0.0 ²⁾	0.0 ²⁾	0.0 ²⁾	0.0 ²⁾
Asbest fractie 1-2mm	mg	0.0 ²⁾	0.0 ²⁾	0.0 ²⁾	0.0 ²⁾	0.0 ²⁾
Asbest fractie 2-4mm	mg	0.0 ²⁾	0.0 ²⁾	0.0 ²⁾	0.0 ²⁾	0.0 ²⁾
Asbest fractie 4-8mm	mg	0.0 ²⁾	0.0 ²⁾	0.0 ²⁾	0.0 ²⁾	0.0 ²⁾
Asbest fractie 8-20mm	mg	0.0 ²⁾	0.0 ²⁾	0.0 ²⁾	0.0 ²⁾	0.0 ²⁾
Asbest fractie >20mm	mg	0.0 ²⁾	0.0 ²⁾	0.0 ²⁾	0.0 ²⁾	0.0 ²⁾
Asbest (som)	mg	0.0 ²⁾	0.0 ²⁾	0.0 ²⁾	0.0 ²⁾	0.0 ²⁾
Asbest in grond	mg/kg ds	<0.5 ²⁾	<0.7 ²⁾	<0.6 ²⁾	<0.8 ²⁾	<0.5 ²⁾
Totaal gehalte asbest	mg/kg ds	<0.5 ²⁾	<0.7 ²⁾	<0.6 ²⁾	<0.8 ²⁾	<0.5 ²⁾
Serpentijn concentratie	mg/kg ds	<0.5 ²⁾	<0.7 ²⁾	<0.6 ²⁾	<0.8 ²⁾	<0.5 ²⁾
Amfibool concentratie	mg/kg ds	0.0 ²⁾	0.0 ²⁾	0.0 ²⁾	0.0 ²⁾	0.0 ²⁾
Totaal asbest hechtgebonden	mg/kg ds	0.0 ²⁾	0.0 ²⁾	0.0 ²⁾	0.0 ²⁾	0.0 ²⁾
Totaal asbest niet hechtgebonden	mg/kg ds	0.0 ²⁾	0.0 ²⁾	0.0 ²⁾	0.0 ²⁾	0.0 ²⁾

Nr.	Uw monsteromschrijving	Opgegeven monstermatrix	Monster nr.
1	MMA1:G01 tm G04-MMA1 MMA1:G01 tm G04 (0-50)	Asbestverdachte grond	13304219
2	MMA2:G05, G06, G07, G10, G11-MMA2 MMA2:G05, G06, G07, G10, G11 (0-50)	Asbestverdachte grond	13304220
3	MMA3:G08, G09, G12, G13-MMA3 MMA3:G08, G09, G12, G13 (0-50)	Asbestverdachte grond	13304221
4	MMA4:G14, G15, G16, G19, G20-MMA4 MMA4:G14, G15, G16, G19, G20 (0-50)	Asbestverdachte grond	13304222
5	MMA5:G17, G18, G21, G22, G26, G27-MMA5 MMA5:G17, G18, G21, G22, G26, G27 (0-5) Asbestverdachte grond	Asbestverdachte grond	13304223

Q: door RvA geaccrediteerde verrichting
R: AP04 erkende en geaccrediteerde verrichting
S: AS SIKB erkende en geaccrediteerde verrichting
V: VLAREL erkende verrichting
W: Waals Gewest erkende verrichting

Eurofins Analytico B.V.

Dit certificaat mag uitsluitend in zijn geheel worden gereproduceerd.
Eurofins Analytico B.V. is ISO 14001: 2015 gecertificeerd door TÜV.

Gildeweg 42-46 Venecoweg 5
NL-3771NB Barneveld B-9810 Nazareth
+31 (0)34 242 63 00 +32 (0)9 222 77 59
Info-env@eurofins.nl belgie-env@eurofins.be
www.eurofins.nl www.eurofins.be

BNP Paribas S.A. 227 9245 25
IBAN: NL71BNPA0227924525
BIC: BNPANL2A
KvK/CoC: 09088623
BTW/VAT: NL 8043.14.883.B01

Analysecertificaat

Uw project/verslagnummer N218155.001
 Uw projectnaam Heuvel Druten
 Uw ordernummer
 Uw monsternemer

Certificaatnummer/Versie 202202311/1
 Startdatum analyse 22-Dec-2022
 Datum einde analyse 06-Jan-2023
 Rapportagedatum 06-Jan-2023/22:03
 Bijlage A, B, C
 Pagina 2/2

Analyse	Eenheid	6	7
Extern / Overig onderzoek			
Droge stof (Extern)	% (m/m)	89.0 ¹⁾	87.6 ¹⁾
Droge massa aangeleverd monster	g	12051 ¹⁾	11257 ¹⁾
Asbest fractie <0,5mm	mg	N.v.t. ¹⁾	N.v.t. ¹⁾
Totaal asbest (ondergrens)	mg/kg ds	0.0 ¹⁾	0.0 ¹⁾
Totaal asbest (bovengrens)	mg/kg ds	0.6 ¹⁾	0.5 ¹⁾
Serpentijn ondergrens	mg/kg ds	0.0 ¹⁾	0.0 ¹⁾
Serpentijn bovengrens	mg/kg ds	0.3 ¹⁾	0.3 ¹⁾
Amfibool ondergrens	mg/kg ds	0.0 ¹⁾	0.0 ¹⁾
Amfibool bovengrens	mg/kg ds	0.3 ¹⁾	0.3 ¹⁾
Overig onderzoek(externe bron)			
In behandeling genomen hoeveelheid	kg	13.5 ²⁾	12.8 ²⁾
Asbest fractie 0,5-1mm	mg	0.0 ²⁾	0.0 ²⁾
Asbest fractie 1-2mm	mg	0.0 ²⁾	0.0 ²⁾
Asbest fractie 2-4mm	mg	0.0 ²⁾	0.0 ²⁾
Asbest fractie 4-8mm	mg	0.0 ²⁾	0.0 ²⁾
Asbest fractie 8-20mm	mg	0.0 ²⁾	0.0 ²⁾
Asbest fractie >20mm	mg	0.0 ²⁾	0.0 ²⁾
Asbest (som)	mg	0.0 ²⁾	0.0 ²⁾
Asbest in grond	mg/kg ds	<0.4 ²⁾	<0.3 ²⁾
Totaal gehalte asbest	mg/kg ds	<0.4 ²⁾	<0.3 ²⁾
Serpentijn concentratie	mg/kg ds	<0.4 ²⁾	<0.3 ²⁾
Amfibool concentratie	mg/kg ds	0.0 ²⁾	0.0 ²⁾
Totaal asbest hechtgebonden	mg/kg ds	0.0 ²⁾	0.0 ²⁾
Totaal asbest niet hechtgebonden	mg/kg ds	0.0 ²⁾	0.0 ²⁾

Nr.	Uw monsteromschrijving	Opgegeven monstermatrix	Monster nr.
6	MMA6:G23, G24, G25, G28, G29, G30-MMA6	MMA6:G23, G24, G25, G28, G29, G30 (0-5 Asbestverdachte grond	13304224
7	MMA7:G31 tm G35-MMA7	MMA7:G31 tm G35 (0-5) Asbestverdachte grond	13304225

Q: door RvA geaccrediteerde verrichting
 R: AP04 erkende en geaccrediteerde verrichting
 S: AS SIKB erkende en geaccrediteerde verrichting
 V: VLAREL erkende verrichting
 W: Waals Gewest erkende verrichting

**Akkoord
Pr. coörd.**

VA

Eurofins Analytico B.V.

Gildeweg 42-46 Venecoweg 5
 NL-3771NB Barneveld B-9810 Nazareth
 +31 (0)34 242 63 00 +32 (0)9 222 77 59
 Info-env@eurofins.nl belgie-env@eurofins.be
 www.eurofins.nl www.eurofins.be

BNP Paribas S.A. 227 9245 25
 IBAN: NL71BNPA0227924525
 BIC: BNPANL2A
 KvK/CoC: 09088623
 BTW/VAT: NL 8043.14.883.B01

Dit certificaat mag uitsluitend in zijn geheel worden gereproduceerd.
 Eurofins Analytico B.V. is ISO 14001: 2015 gecertificeerd door TÜV.

Bijlage (A) met de opgegeven deelmonsterinformatie behorende bij het analysecertificaat. 2022202311/1

Pagina 1/1

Monster nr.	Uw monsteromschrijving				Monsteromsch./Monstername ID
Barcode	Boornr	Van	Tot	Uw datum monstername	
13304219	MMA1:G01 tm G04-MMA1 MMA1:G01 tm G04 (0-50)				
1764182MG	MMA1:G01 tm G 0		50	20-Dec-2022	MMA1
13304220	MMA2:G05, G06, G07, G10, G11-MMA2 MMA2:G05, G06, G07, G10 , G11 (0-50)				
1829927MG	MMA2:G05, G06 0		50	20-Dec-2022	MMA2
13304221	MMA3:G08, G09, G12, G13-MMA3 MMA3:G08, G09, G12, G13 (0- 50)				
1829926M	MMA3:G08, G09 0		50	20-Dec-2022	MMA3
13304222	MMA4:G14, G15, G16, G19, G20-MMA4 MMA4:G14, G15, G16, G19 , G20 (0-50)				
1829929MG	MMA4:G14, G15 0		50	21-Dec-2022	MMA4
13304223	MMA5:G17, G18, G21, G22, G26, G27-MMA5 MMA5:G17, G18, G21 , G22, G26, G27				
1829928MG	MMA5:G17, G18 0		50	21-Dec-2022	MMA5
13304224	MMA6:G23, G24, G25, G28, G29, G30-MMA6 MMA6:G23, G24, G25 , G28, G29, G30				
1829930MG	MMA6:G23, G24 0		50	21-Dec-2022	MMA6
13304225	MMA7:G31 tm G35-MMA7 MMA7:G31 tm G35 (0-50)				
1829931MG	MMA7:G31 tm G 0		50	22-Dec-2022	MMA7

Eurofins Analytico B.V.

Gil deweg 42-46 Venecoweg 5
 NL-3771NB Barneveld B-9810 Nazareth
 +31 (0)34 242 63 00 +32 (0)9 222 77 59
 Info-env@eurofins.nl belgie-env@eurofins.be
 www.eurofins.nl www.eurofins.be

BNP Paribas S.A. 227 9245 25
 IBAN: NL71BNPA0227924525
 BIC: BNPANL2A
 KvK/CoC: 09088623
 BTW/VAT: NL 8043.14.883.B01

Eurofins Analytico B.V. is ISO 14001: 2015 gecertificeerd door TÜV.

Bijlage (B) met opmerkingen behorende bij analysecertificaat 2022202311/1

Pagina 1/1

Opmerking 1)

Deze bepaling is uitgevoerd bij Eurofins Omegam (L086).

Opmerking 2)

Deze bepaling is uitgevoerd bij Eurofins Omegam (L086).

**Eurofins Analytico B.V.**

Gildeweg 42-46 Venecoweg 5
NL-3771NB Barneveld B-9810 Nazareth
+31 (0)34 242 63 00 +32 (0)9 222 77 59
Info-env@eurofins.nl belgie-env@eurofins.be
www.eurofins.nl www.eurofins.be

BNP Paribas S.A. 227 9245 25
IBAN: NL71BNPA0227924525
BIC: BNPANL2A
KvK/CoC: 09088623
BTW/VAT: NL 8043.14.883.B01

Eurofins Analytico B.V. is ISO 14001: 2015 gecertificeerd door TÜV.

Bijlage (C) met methodeverwijzingen behorende bij analysecertificaat 2022202311/1

Pagina 1/1

Analyse	Methode	Techniek	Methode referentie
Extern / Overig onderzoek			
Droge stof (uitbesteed)	W0004	Extern	Uitbesteding
Asbest NEN5898 (2016) ext	W0004	Microscopie	NEN 5898
Overig onderzoek(externe bron)			
Asbest Grond NEN5898 2016 ext	W0004	Microscopie	NEN 5898

Nadere informatie over de toegepaste onderzoeksmethoden alsmede een classificatie van de meetonzekerheid staan vermeld in ons overzicht "Specificaties analysemethoden", versie april 2022.

**Eurofins Analytico B.V.**

Gildeweg 42-46 Venecoweg 5
NL-3771NB Barneveld B-9810 Nazareth
+31 (0)34 242 63 00 +32 (0)9 222 77 59
Info-env@eurofins.nl belgie-env@eurofins.be
www.eurofins.nl www.eurofins.be

BNP Paribas S.A. 227 9245 25
IBAN: NL71BNPA0227924525
BIC: BNPANL2A
KvK/CoC: 09088623
BTW/VAT: NL 8043.14.883.B01

Eurofins Analytico B.V. is ISO 14001: 2015 gecertificeerd door TÜV.

ANALYSECERTIFICAAT

Projectcode : 1467203
Uw project omschrijving : 2022202311-N218155.001
Opdrachtgever : Eurofins Analytico B.V.

Monstercode : 7489282
Uw referentie : MMA1:G01 tm G04-MMA1 MMA1:G01 tm G04 (0-50)
Opgegeven bemonsteringsdatum : 20/12/2022

Asbestonderzoek

Initialen analist : K.K.
 Analysedatum : 06-01-2023

Analyse is uitgevoerd conform NEN 5898 (S).

Massa aangeleverde monster : 12660 g
 Droge massa aangeleverde monster : 10356 g
 Percentage droogrest : 81,8 m/m %
 Type zieving : nat

zeef fractie (mm)	massa zeef fractie (gram)	percentage zeef fractie (m/m %)	massa onderzocht (gram)	percentage onderzocht (m/m %)	aantal asbest (deeltjes)	massa asbest-houdend materiaal (mg)
<0,5 mm	9724,2	95,7	10,2	0,11	n.v.t.	n.v.t.
0,5-1 mm	22,4	0,2	6,5	29,02	0	0,0
1-2 mm	15,4	0,2	5,3	34,42	0	0,0
2-4 mm	40,7	0,4	40,7	100,00	0	0,0
4-8 mm	129,5	1,3	129,5	100,00	0	0,0
8-20 mm	227,4	2,2	227,4	100,00	0	0,0
>20 mm	0,0	0,0	0,0	100,00	0	0,0
Totaal	10159,6	100,0	419,6		0	0,0

zeef fractie (mm)	asbest totaal			serpentiin asbest			amfibool asbest		
	gehalte asbest (mg/kg ds)	ondergrens (mg/kg ds)	bovengrens (mg/kg ds)	gehalte asbest (mg/kg ds)	ondergrens (mg/kg ds)	bovengrens (mg/kg ds)	gehalte asbest (mg/kg ds)	ondergrens (mg/kg ds)	bovengrens (mg/kg ds)
<0,5 mm	-								
0,5-1 mm	0,0	0,0	0,2	0,0	0,0	0,1	0,0	0,0	0,1
1-2 mm	0,0	0,0	0,7	0,0	0,0	0,4	0,0	0,0	0,4
2-4 mm	0,0	0,0	0,0	0,0	0,0	0,0	0,0	0,0	0,0
4-8 mm	0,0	0,0	0,0	0,0	0,0	0,0	0,0	0,0	0,0
8-20 mm	0,0	0,0	0,0	0,0	0,0	0,0	0,0	0,0	0,0
>20 mm	0,0	0,0	0,0	0,0	0,0	0,0	0,0	0,0	0,0
Totaal	<0,5	0,0	0,9	<0,5	0,0	0,4	0,0	0,0	0,4

Aangetroffen type asbest : Geen
 Bijzonderheden waargenomen : Geen

Serpentiin asbest is chrysotiel.
 Amfibool asbest is amosiet, crocidoliet, actinoliet, anthophylliet en tremoliet.

De bepalingsgrens is bepaald voor de zeef fracties kleiner dan 4 mm. De totale bepalingsgrens is verkregen door de bepalingsgrenzen van de afzonderlijke zeef fracties te sommeren.

Het materiaal is middels polarisatiemicroscopie onderzocht, de analyse is uitgevoerd conform NEN 5896.

Gebondenheid	Serpentiin asbest	Amfibool asbest	totaal afgerond
hecht	0,0	0,0	0,0
niet hecht	0,0	0,0	0,0
totaal afgerond	0,0	0,0	

Gewogen concentratie (serpentiinasbestconcentratie vermeerderd met 10 maal de amfiboolasbestconcentratie) is: **<0,5 mg/kg ds**

De gewogen asbestconcentratie wordt berekend uit de niet-afgeronde gehalten aan serpentiin en amfibool asbest. De weergegeven resultaten zijn afgerond.

Verklaring kwalitatief onderzoek zeef fractie <0,5 mm:
 - : geen asbest waargenomen

ANALYSECERTIFICAAT

Projectcode : 1467203
Uw project omschrijving : 2022202311-N218155.001
Opdrachtgever : Eurofins Analytico B.V.

Monstercode : 7489283
Uw referentie : MMA2:G05,G06,G07,G10,G11-MMA2 MMA2:G05,G06,G07,G10
Opgegeven bemonsteringsdatum : 20/12/2022

Asbestonderzoek

Initialen analist : P.D.
 Analysedatum : 05-01-2023

Analyse is uitgevoerd conform NEN 5898 (S).

Massa aangeleverde monster : 13700 g
 Droge massa aangeleverde monster : 11618 g
 Percentage droogrest : 84,8 m/m %
 Type zieving : nat

zeef fractie (mm)	massa zeef fractie (gram)	percentage zeef fractie (m/m %)	massa onderzocht (gram)	percentage onderzocht (m/m %)	aantal asbest (deeltjes)	massa asbest-houdend materiaal (mg)
<0,5 mm	10733,7	93,6	12,9	0,12	n.v.t.	n.v.t.
0,5-1 mm	53,6	0,5	4,4	8,21	0	0,0
1-2 mm	46,6	0,4	18,6	39,91	0	0,0
2-4 mm	78,3	0,7	78,3	100,00	0	0,0
4-8 mm	369,1	3,2	369,1	100,00	0	0,0
8-20 mm	183,7	1,6	183,7	100,00	0	0,0
>20 mm	0,0	0,0	0,0	100,00	0	0,0
Totaal	11465,0	100,0	667,0		0	0,0

zeef fractie (mm)	asbest totaal			serpentiin asbest			amfibool asbest		
	gehalte asbest (mg/kg ds)	ondergrens (mg/kg ds)	bovengrens (mg/kg ds)	gehalte asbest (mg/kg ds)	ondergrens (mg/kg ds)	bovengrens (mg/kg ds)	gehalte asbest (mg/kg ds)	ondergrens (mg/kg ds)	bovengrens (mg/kg ds)
<0,5 mm	-								
0,5-1 mm	0,0	0,0	0,7	0,0	0,0	0,4	0,0	0,0	0,4
1-2 mm	0,0	0,0	0,5	0,0	0,0	0,2	0,0	0,0	0,2
2-4 mm	0,0	0,0	0,0	0,0	0,0	0,0	0,0	0,0	0,0
4-8 mm	0,0	0,0	0,0	0,0	0,0	0,0	0,0	0,0	0,0
8-20 mm	0,0	0,0	0,0	0,0	0,0	0,0	0,0	0,0	0,0
>20 mm	0,0	0,0	0,0	0,0	0,0	0,0	0,0	0,0	0,0
Totaal	<0,7	0,0	1,2	<0,7	0,0	0,6	0,0	0,0	0,6

Aangetroffen type asbest : Geen
 Bijzonderheden waargenomen : Geen

Serpentiin asbest is chrysotiel.
 Amfibool asbest is amosiet, crocidoliet, actinoliet, anthophylliet en tremoliet.

De bepalingsgrens is bepaald voor de zeef fracties kleiner dan 4 mm. De totale bepalingsgrens is verkregen door de bepalingsgrenzen van de afzonderlijke zeef fracties te sommeren.

Het materiaal is middels polarisatiemicroscopie onderzocht, de analyse is uitgevoerd conform NEN 5896.

Gebondenheid	Serpentiin asbest	Amfibool asbest	totaal afgerond
hecht	0,0	0,0	0,0
niet hecht	0,0	0,0	0,0
totaal afgerond	0,0	0,0	

Gewogen concentratie (serpentiinasbestconcentratie vermeerderd met 10 maal de amfiboolasbestconcentratie) is: **<0,7 mg/kg ds**

De gewogen asbestconcentratie wordt berekend uit de niet-afgeronde gehalten aan serpentiin en amfibool asbest. De weergegeven resultaten zijn afgerond.

Verklaring kwalitatief onderzoek zeef fractie <0,5 mm:
 - : geen asbest waargenomen

ANALYSECERTIFICAAT

Projectcode : 1467203
Uw project omschrijving : 2022202311-N218155.001
Opdrachtgever : Eurofins Analytico B.V.

Monstercode : 7489284
Uw referentie : MMA3:G08,G09,G12,G13-MMA3 MMA3:G08,G09,G12,G13 (0-
Opgegeven bemonsteringsdatum : 20/12/2022

Asbestonderzoek

Initialen analist : G.N.
 Analysedatum : 05-01-2023

Analyse is uitgevoerd conform NEN 5898 (S).

Massa aangeleverde monster : 12430 g
 Droge massa aangeleverde monster : 10155 g
 Percentage droogrest : 81,7 m/m %
 Type zieving : nat

zeef fractie (mm)	massa zeef fractie (gram)	percentage zeef fractie (m/m %)	massa onderzocht (gram)	percentage onderzocht (m/m %)	aantal asbest (deeltjes)	massa asbest-houdend materiaal (mg)
<0,5 mm	9536,9	95,4	14,0	0,15	n.v.t.	n.v.t.
0,5-1 mm	19,9	0,2	4,8	24,12	0	0,0
1-2 mm	40,4	0,4	13,2	32,67	0	0,0
2-4 mm	66,5	0,7	66,5	100,00	0	0,0
4-8 mm	122,2	1,2	122,2	100,00	0	0,0
8-20 mm	206,0	2,1	206,0	100,00	0	0,0
>20 mm	0,0	0,0	0,0	100,00	0	0,0
Totaal	9991,9	100,0	426,7		0	0,0

zeef fractie (mm)	asbest totaal			serpentiin asbest			amfibool asbest		
	gehalte asbest (mg/kg ds)	ondergrens (mg/kg ds)	bovengrens (mg/kg ds)	gehalte asbest (mg/kg ds)	ondergrens (mg/kg ds)	bovengrens (mg/kg ds)	gehalte asbest (mg/kg ds)	ondergrens (mg/kg ds)	bovengrens (mg/kg ds)
<0,5 mm	-								
0,5-1 mm	0,0	0,0	0,2	0,0	0,0	0,1	0,0	0,0	0,1
1-2 mm	0,0	0,0	0,8	0,0	0,0	0,4	0,0	0,0	0,4
2-4 mm	0,0	0,0	0,0	0,0	0,0	0,0	0,0	0,0	0,0
4-8 mm	0,0	0,0	0,0	0,0	0,0	0,0	0,0	0,0	0,0
8-20 mm	0,0	0,0	0,0	0,0	0,0	0,0	0,0	0,0	0,0
>20 mm	0,0	0,0	0,0	0,0	0,0	0,0	0,0	0,0	0,0
Totaal	<0,6	0,0	1,0	<0,6	0,0	0,5	0,0	0,0	0,5

Aangetroffen type asbest : Geen
 Bijzonderheden waargenomen : Geen

Serpentiin asbest is chrysotiel.
 Amfibool asbest is amosiet, crocidoliet, actinoliet, anthophylliet en tremoliet.

De bepalingsgrens is bepaald voor de zeef fracties kleiner dan 4 mm. De totale bepalingsgrens is verkregen door de bepalingsgrenzen van de afzonderlijke zeef fracties te sommeren.

Het materiaal is middels polarisatiemicroscopie onderzocht, de analyse is uitgevoerd conform NEN 5896.

Gebondenheid	Serpentiin asbest	Amfibool asbest	totaal afgerond
hecht	0,0	0,0	0,0
niet hecht	0,0	0,0	0,0
totaal afgerond	0,0	0,0	

Gewogen concentratie (serpentiinasbestconcentratie vermeerderd met 10 maal de amfiboolasbestconcentratie) is: **<0,6 mg/kg ds**

De gewogen asbestconcentratie wordt berekend uit de niet-afgeronde gehalten aan serpentiin en amfibool asbest. De weergegeven resultaten zijn afgerond.

Verklaring kwalitatief onderzoek zeef fractie <0,5 mm:
 - : geen asbest waargenomen

ANALYSECERTIFICAAT

Projectcode : 1467203
Uw project omschrijving : 2022202311-N218155.001
Opdrachtgever : Eurofins Analytico B.V.

Monstercode : 7489285
Uw referentie : MMA4:G14,G15,G16,G19,G20-MMA4 MMA4:G14,G15,G16,G19
Opgegeven bemonsteringsdatum : 21/12/2022

Asbestonderzoek

Initialen analist : G.N.
 Analysedatum : 05-01-2023

Analyse is uitgevoerd conform NEN 5898 (S).

Massa aangeleverde monster : 12610 g
 Droge massa aangeleverde monster : 11172 g
 Percentage droogrest : 88,6 m/m %
 Type zieving : nat

zeef fractie (mm)	massa zeef fractie (gram)	percentage zeef fractie (m/m %)	massa onderzocht (gram)	percentage onderzocht (m/m %)	aantal asbest (deeltjes)	massa asbest-houdend materiaal (mg)
<0,5 mm	7328,9	66,7	14,0	0,19	n.v.t.	n.v.t.
0,5-1 mm	318,3	2,9	28,2	8,86	0	0,0
1-2 mm	281,1	2,6	82,8	29,46	0	0,0
2-4 mm	325,7	3,0	325,7	100,00	0	0,0
4-8 mm	645,5	5,9	645,5	100,00	0	0,0
8-20 mm	2095,8	19,1	2095,8	100,00	0	0,0
>20 mm	0,0	0,0	0,0	100,00	0	0,0
Totaal	10995,3	100,0	3192,0		0	0,0

zeef fractie (mm)	asbest totaal			serpentiin asbest			amfibool asbest		
	gehalte asbest (mg/kg ds)	ondergrens (mg/kg ds)	bovengrens (mg/kg ds)	gehalte asbest (mg/kg ds)	ondergrens (mg/kg ds)	bovengrens (mg/kg ds)	gehalte asbest (mg/kg ds)	ondergrens (mg/kg ds)	bovengrens (mg/kg ds)
<0,5 mm	-								
0,5-1 mm	0,0	0,0	0,7	0,0	0,0	0,4	0,0	0,0	0,4
1-2 mm	0,0	0,0	0,8	0,0	0,0	0,4	0,0	0,0	0,4
2-4 mm	0,0	0,0	0,0	0,0	0,0	0,0	0,0	0,0	0,0
4-8 mm	0,0	0,0	0,0	0,0	0,0	0,0	0,0	0,0	0,0
8-20 mm	0,0	0,0	0,0	0,0	0,0	0,0	0,0	0,0	0,0
>20 mm	0,0	0,0	0,0	0,0	0,0	0,0	0,0	0,0	0,0
Totaal	<0,8	0,0	1,5	<0,8	0,0	0,8	0,0	0,0	0,8

Aangetroffen type asbest : Geen
 Bijzonderheden waargenomen : Geen

Serpentiin asbest is chrysotiel.
 Amfibool asbest is amosiet, crocidoliet, actinoliet, anthophylliet en tremoliet.

De bepalingsgrens is bepaald voor de zeef fracties kleiner dan 4 mm. De totale bepalingsgrens is verkregen door de bepalingsgrenzen van de afzonderlijke zeef fracties te sommeren.

Het materiaal is middels polarisatiemicroscopie onderzocht, de analyse is uitgevoerd conform NEN 5896.

Gebondenheid	Serpentiin asbest	Amfibool asbest	totaal afgerond
hecht	0,0	0,0	0,0
niet hecht	0,0	0,0	0,0
totaal afgerond	0,0	0,0	

Gewogen concentratie (serpentiinasbestconcentratie vermeerderd met 10 maal de amfiboolasbestconcentratie) is: **<0,8 mg/kg ds**

De gewogen asbestconcentratie wordt berekend uit de niet-afgeronde gehalten aan serpentiin en amfibool asbest. De weergegeven resultaten zijn afgerond.

Verklaring kwalitatief onderzoek zeef fractie <0,5 mm:
 - : geen asbest waargenomen

ANALYSECERTIFICAAT

Projectcode : 1467203
Uw project omschrijving : 2022202311-N218155.001
Opdrachtgever : Eurofins Analytico B.V.

Monstercode : 7489286
Uw referentie : MMA5:G17,G18,G21,G22,G26,G27-MMA5 MMA5:G17,G18,G21
Opgegeven bemonsteringsdatum : 21/12/2022

Asbestonderzoek

Initialen analist : M.G.
 Analysedatum : 30-12-2022

Analyse is uitgevoerd conform NEN 5898 (S).

Massa aangeleverde monster : 13410 g
 Droge massa aangeleverde monster : 11774 g
 Percentage droogrest : 87,8 m/m %
 Type zieving : nat

zeef fractie (mm)	massa zeef fractie (gram)	percentage zeef fractie (m/m %)	massa onderzocht (gram)	percentage onderzocht (m/m %)	aantal asbest (deeltjes)	massa asbest-houdend materiaal (mg)
<0,5 mm	9946,9	85,7	10,0	0,10	n.v.t.	n.v.t.
0,5-1 mm	205,8	1,8	26,6	12,93	0	0,0
1-2 mm	295,9	2,5	114,2	38,59	0	0,0
2-4 mm	162,6	1,4	162,6	100,00	0	0,0
4-8 mm	242,9	2,1	242,9	100,00	0	0,0
8-20 mm	753,1	6,5	753,1	100,00	0	0,0
>20 mm	0,0	0,0	0,0	100,00	0	0,0
Totaal	11607,2	100,0	1309,4		0	0,0

zeef fractie (mm)	asbest totaal			serpentiin asbest			amfibool asbest		
	gehalte asbest (mg/kg ds)	ondergrens (mg/kg ds)	bovengrens (mg/kg ds)	gehalte asbest (mg/kg ds)	ondergrens (mg/kg ds)	bovengrens (mg/kg ds)	gehalte asbest (mg/kg ds)	ondergrens (mg/kg ds)	bovengrens (mg/kg ds)
<0,5 mm	-								
0,5-1 mm	0,0	0,0	0,4	0,0	0,0	0,2	0,0	0,0	0,2
1-2 mm	0,0	0,0	0,5	0,0	0,0	0,3	0,0	0,0	0,3
2-4 mm	0,0	0,0	0,0	0,0	0,0	0,0	0,0	0,0	0,0
4-8 mm	0,0	0,0	0,0	0,0	0,0	0,0	0,0	0,0	0,0
8-20 mm	0,0	0,0	0,0	0,0	0,0	0,0	0,0	0,0	0,0
>20 mm	0,0	0,0	0,0	0,0	0,0	0,0	0,0	0,0	0,0
Totaal	<0,5	0,0	0,9	<0,5	0,0	0,5	0,0	0,0	0,5

Aangetroffen type asbest : Geen
 Bijzonderheden waargenomen : Geen

Serpentiin asbest is chrysotiel.
 Amfibool asbest is amosiet, crocidoliet, actinoliet, anthophylliet en tremoliet.

De bepalingsgrens is bepaald voor de zeef fracties kleiner dan 4 mm. De totale bepalingsgrens is verkregen door de bepalingsgrenzen van de afzonderlijke zeef fracties te sommeren.

Het materiaal is middels polarisatiemicroscopie onderzocht, de analyse is uitgevoerd conform NEN 5896.

Gebondenheid	Serpentiin asbest	Amfibool asbest	totaal afgerond
hecht	0,0	0,0	0,0
niet hecht	0,0	0,0	0,0
totaal afgerond	0,0	0,0	

Gewogen concentratie (serpentiinasbestconcentratie vermeerderd met 10 maal de amfiboolasbestconcentratie) is: **<0,5 mg/kg ds**

De gewogen asbestconcentratie wordt berekend uit de niet-afgeronde gehalten aan serpentiin en amfibool asbest. De weergegeven resultaten zijn afgerond.

Verklaring kwalitatief onderzoek zeef fractie <0,5 mm:
 - : geen asbest waargenomen

ANALYSECERTIFICAAT

Projectcode : 1467203
Uw project omschrijving : 2022202311-N218155.001
Opdrachtgever : Eurofins Analytico B.V.

Monstercode : 7489287
Uw referentie : MMA6:G23,G24,G25,G28,G29,G30-MMA6 MMA6:G23,G24,G25
Opgegeven bemonsteringsdatum : 21/12/2022

Asbestonderzoek

Initialen analist : A.S.
 Analysedatum : 30-12-2022

Analyse is uitgevoerd conform NEN 5898 (S).

Massa aangeleverde monster : 13540 g
 Droge massa aangeleverde monster : 12051 g
 Percentage droogrest : 89,0 m/m %
 Type zieving : nat

zeef fractie (mm)	massa zeef fractie (gram)	percentage zeef fractie (m/m %)	massa onderzocht (gram)	percentage onderzocht (m/m %)	aantal asbest (deeltjes)	massa asbest-houdend materiaal (mg)
<0,5 mm	10935,7	92,1	13,2	0,12	n.v.t.	n.v.t.
0,5-1 mm	55,0	0,5	16,3	29,64	0	0,0
1-2 mm	69,6	0,6	28,1	40,37	0	0,0
2-4 mm	97,0	0,8	97,0	100,00	0	0,0
4-8 mm	353,6	3,0	353,6	100,00	0	0,0
8-20 mm	361,7	3,0	361,7	100,00	0	0,0
>20 mm	0,0	0,0	0,0	100,00	0	0,0
Totaal	11872,6	100,0	870,0		0	0,0

zeef fractie (mm)	asbest totaal			serpentiin asbest			amfibool asbest		
	gehalte asbest (mg/kg ds)	ondergrens (mg/kg ds)	bovengrens (mg/kg ds)	gehalte asbest (mg/kg ds)	ondergrens (mg/kg ds)	bovengrens (mg/kg ds)	gehalte asbest (mg/kg ds)	ondergrens (mg/kg ds)	bovengrens (mg/kg ds)
<0,5 mm	-								
0,5-1 mm	0,0	0,0	0,1	0,0	0,0	0,1	0,0	0,0	0,1
1-2 mm	0,0	0,0	0,5	0,0	0,0	0,2	0,0	0,0	0,2
2-4 mm	0,0	0,0	0,0	0,0	0,0	0,0	0,0	0,0	0,0
4-8 mm	0,0	0,0	0,0	0,0	0,0	0,0	0,0	0,0	0,0
8-20 mm	0,0	0,0	0,0	0,0	0,0	0,0	0,0	0,0	0,0
>20 mm	0,0	0,0	0,0	0,0	0,0	0,0	0,0	0,0	0,0
Totaal	<0,4	0,0	0,6	<0,4	0,0	0,3	0,0	0,0	0,3

Aangetroffen type asbest : Geen
 Bijzonderheden waargenomen : Geen

Serpentiin asbest is chrysotiel.
 Amfibool asbest is amosiet, crocidoliet, actinoliet, anthophylliet en tremoliet.

De bepalingsgrens is bepaald voor de zeef fracties kleiner dan 4 mm. De totale bepalingsgrens is verkregen door de bepalingsgrenzen van de afzonderlijke zeef fracties te sommeren.

Het materiaal is middels polarisatiemicroscopie onderzocht, de analyse is uitgevoerd conform NEN 5896.

Gebondenheid	Serpentiin asbest	Amfibool asbest	totaal afgerond
hecht	0,0	0,0	0,0
niet hecht	0,0	0,0	0,0
totaal afgerond	0,0	0,0	

Gewogen concentratie (serpentiinasbestconcentratie vermeerderd met 10 maal de amfiboolasbestconcentratie) is: **<0,4 mg/kg ds**

De gewogen asbestconcentratie wordt berekend uit de niet-afgeronde gehalten aan serpentiin en amfibool asbest. De weergegeven resultaten zijn afgerond.

Verklaring kwalitatief onderzoek zeef fractie <0,5 mm:
 - : geen asbest waargenomen

ANALYSECERTIFICAAT

Projectcode : 1467203
Uw project omschrijving : 2022202311-N218155.001
Opdrachtgever : Eurofins Analytico B.V.

Monstercode : 7489288
Uw referentie : MMA7:G31 tm G35-MMA7 MMA7:G31 tm G35 (0-50)
Opgegeven bemonsteringsdatum : 22/12/2022

Asbestonderzoek

Initialen analist : G.N.
 Analysedatum : 04-01-2023

Analyse is uitgevoerd conform NEN 5898 (S).

Massa aangeleverde monster : 12850 g
 Droge massa aangeleverde monster : 11257 g
 Percentage droogrest : 87,6 m/m %
 Type zieving : nat

zeef fractie (mm)	massa zeef fractie (gram)	percentage zeef fractie (m/m %)	massa onderzocht (gram)	percentage onderzocht (m/m %)	aantal asbest (deeltjes)	massa asbest-houdend materiaal (mg)
<0,5 mm	9236,9	83,4	14,0	0,15	n.v.t.	n.v.t.
0,5-1 mm	288,6	2,6	80,7	27,96	0	0,0
1-2 mm	277,5	2,5	138,4	49,87	0	0,0
2-4 mm	219,7	2,0	219,7	100,00	0	0,0
4-8 mm	593,9	5,4	593,9	100,00	0	0,0
8-20 mm	456,0	4,1	456,0	100,00	0	0,0
>20 mm	0,0	0,0	0,0	100,00	0	0,0
Totaal	11072,6	100,0	1502,7		0	0,0

zeef fractie (mm)	asbest totaal			serpentiin asbest			amfibool asbest		
	gehalte asbest (mg/kg ds)	ondergrens (mg/kg ds)	bovengrens (mg/kg ds)	gehalte asbest (mg/kg ds)	ondergrens (mg/kg ds)	bovengrens (mg/kg ds)	gehalte asbest (mg/kg ds)	ondergrens (mg/kg ds)	bovengrens (mg/kg ds)
<0,5 mm	-								
0,5-1 mm	0,0	0,0	0,2	0,0	0,0	0,1	0,0	0,0	0,1
1-2 mm	0,0	0,0	0,3	0,0	0,0	0,2	0,0	0,0	0,2
2-4 mm	0,0	0,0	0,0	0,0	0,0	0,0	0,0	0,0	0,0
4-8 mm	0,0	0,0	0,0	0,0	0,0	0,0	0,0	0,0	0,0
8-20 mm	0,0	0,0	0,0	0,0	0,0	0,0	0,0	0,0	0,0
>20 mm	0,0	0,0	0,0	0,0	0,0	0,0	0,0	0,0	0,0
Totaal	<0,3	0,0	0,5	<0,3	0,0	0,3	0,0	0,0	0,3

Aangetroffen type asbest : Geen
 Bijzonderheden waargenomen : Geen

Serpentiin asbest is chrysotiel.
 Amfibool asbest is amosiet, crocidoliet, actinoliet, anthophylliet en tremoliet.

De bepalingsgrens is bepaald voor de zeef fracties kleiner dan 4 mm. De totale bepalingsgrens is verkregen door de bepalingsgrenzen van de afzonderlijke zeef fracties te sommeren.

Het materiaal is middels polarisatiemicroscopie onderzocht, de analyse is uitgevoerd conform NEN 5896.

Gebondenheid	Serpentiin asbest	Amfibool asbest	totaal afgerond
hecht	0,0	0,0	0,0
niet hecht	0,0	0,0	0,0
totaal afgerond	0,0	0,0	

Gewogen concentratie (serpentiinasbestconcentratie vermeerderd met 10 maal de amfiboolasbestconcentratie) is: **<0,3 mg/kg ds**

De gewogen asbestconcentratie wordt berekend uit de niet-afgeronde gehalten aan serpentiin en amfibool asbest. De weergegeven resultaten zijn afgerond.

Verklaring kwalitatief onderzoek zeef fractie <0,5 mm:
 - : geen asbest waargenomen

ANALYSECERTIFICAAT

Projectcode : 1467203
Uw project omschrijving : 2022202311-N218155.001
Opdrachtgever : Eurofins Analytico B.V.

Opmerkingen m.b.t. analyses

Opmerking(en) algemeen

De volgende informatie is indien van toepassing verstrekt door de opdrachtgever: Project omschrijving, Monsterreferentie(s), Opgegeven bemonsteringsdatum, Matrix, Monsterdiepte, Potnr (Barcode), Veldgegevens, Veldwaarnemingen en Bemonsteringsdata. De opgegeven bemonsteringsdatum kan van invloed zijn op de geldigheid van de resultaten.

Asbest

Individuele monsters van dit project zijn als asbest verdacht gekwalificeerd. De analysedeelmonsters zijn met beschermende maatregelen in het laboratorium in behandeling genomen.

Opmerking bij project:	- Eurofins Omegam heeft het asbestonderzoek in dit/deze monster(s) uitgevoerd volgens de NEN 5898, en zoals beschreven in een aparte bijlage als onderdeel van dit analysecertificaat. Voor de analyseresultaten van het asbestonderzoek geldt dat Eurofins Omegam de analyse heeft uitgevoerd in de monsters die de opdrachtgever, zoals deze staan vermeld in de koptekst van dit analysecertificaat, zelf heeft genomen of laten nemen en aan Eurofins Omegam heeft aangeboden. Eurofins Omegam draagt geen verantwoordelijkheid inzake de herkomst en representativiteit alsmede de veiligheid tijdens de monsterneming.
------------------------	--

ANALYSECERTIFICAAT

Projectcode : 1467203
Uw project omschrijving : 2022202311-N218155.001
Opdrachtgever : Eurofins Analytico B.V.

Barcodeschema's

<i>Monstercode</i>	<i>Uw referentie</i>	<i>uw monsterref.</i>	<i>uw diepte</i>	<i>uw barcode</i>
7489282	MMA1:G01 tm G04-MMA1 MMA1:G01 tm G04 (0-50)	MMA1:G01 t	0-.5	1764182MG
7489283	MMA2:G05,G06,G07,G10,G11-MMA2 MMA2:G05,G06,G07,G10	MMA2:G05,G	0-.5	1829927MG
7489284	MMA3:G08,G09,G12,G13-MMA3 MMA3:G08,G09,G12,G13 (0-	MMA3:G08,G	0-.5	1829926MG
7489285	MMA4:G14,G15,G16,G19,G20-MMA4 MMA4:G14,G15,G16,G19	MMA4:G14,G	0-.5	1829929MG
7489286	MMA5:G17,G18,G21,G22,G26,G27-MMA5 MMA5:G17,G18,G21	MMA5:G17,G	0-.5	1829928MG
7489287	MMA6:G23,G24,G25,G28,G29,G30-MMA6 MMA6:G23,G24,G25	MMA6:G23,G	0-.5	1829930MG
7489288	MMA7:G31 tm G35-MMA7 MMA7:G31 tm G35 (0-50)	MMA7:G31 t	0-.5	1829931MG

ANALYSECERTIFICAAT

Projectcode : 1467203
Uw project omschrijving : 2022202311-N218155.001
Opdrachtgever : Eurofins Analytico B.V.

Analysemethoden Grond (AS3000)

AS3000

In dit analysecertificaat zijn de met 'S' gemerkte analyses uitgevoerd volgens de analysemethoden beschreven in het "Accreditatieschema Laboratoriumanalyses voor grond-, waterbodem- en grondwateronderzoek (AS SIKB 3000)". Het laboratoriumonderzoek is uitgevoerd volgens de onderstaande analysemethoden. Deze analyses zijn vastgelegd in het geldende accreditatie-certificaat met bijbehorende verrichtingenlijst L086 van Eurofins Omegam BV.

Asbestonderzoek : Conform AS3070 prestatieblad 1 en NEN 5898



NIPA milieutechniek BV
T.a.v. Jan van der Stroom
Landweerstraat Zuid 109
5349 AK OSS

Analyscertificaat

Datum: 02-Feb-2023

Hierbij ontvangt u de resultaten van het navolgende laboratoriumonderzoek.

Certificaatnummer/Versie	2023013841/1
Uw project/verslagnummer	N218155.001
Uw projectnaam	Heuvel Druten
Uw ordernummer	
Uw datum aanlevering monster(s)	30-Jan-2023

Dit certificaat mag uitsluitend in zijn geheel worden gereproduceerd.
De analyse resultaten hebben alleen betrekking op het beproefde object.

De grondmonsters worden tot 4 weken na datum ontvangst bewaard en watermonsters tot 2 weken na datum ontvangst. Zonder tegenbericht worden de monsters nadien afgevoerd.
Indien de monsters langer bewaard dienen te blijven verzoeken wij U dit exemplaar uiterlijk 1 werkdag voor afloop van de standaardbewaarperiode ondertekend aan ons te retourneren. Voor de kosten van het langer bewaren van monsters verwijzen wij naar de prijslijst.

Bewaren tot:

Datum:

Naam:

Handtekening:

Wij vertrouwen erop uw opdracht hiermee naar verwachting te hebben uitgevoerd, mocht U naar aanleiding van dit analyscertificaat nog vragen hebben verzoeken wij U contact op te nemen met de afdeling Verkoop en Advies.

Met vriendelijke groet,

Eurofins Analytico B.V.



Ing. A. Veldhuizen
Technical Manager

Eurofins Analytico B.V.

Gildeweg 42-46
NL-3771NB Barneveld
+31 (0)34 242 63 00
Info-env@eurofins.nl
www.eurofins.nl

Venecoweg 5
B-9810 Nazareth
+32 (0)9 222 77 59
belgie-env@eurofins.be
www.eurofins.be

BNP Paribas S.A. 227 9245 25
IBAN: NL71BNPA0227924525
BIC: BNPANL2A
KvK/CoC: 09088623
BTW/VAT: NL 8043.14.883.B01

Eurofins Analytico B.V. is ISO 14001: 2015 gecertificeerd door TÜV en erkend door het Vlaamse Gewest (OVAM en Dep. Omgeving), het Brusselse Gewest (BIM), het Waalse Gewest (DGRNE-OWD) en door de overheid van Luxemburg (MEV).



Analysecertificaat

Uw project/verslagnummer N218155.001
 Uw projectnaam Heuvel Druten
 Uw ordernummer
 Uw monsternemer

Certificaatnummer/Versie 2023013841/1
 Startdatum analyse 30-Jan-2023
 Datum einde analyse 02-Feb-2023
 Rapportagedatum 02-Feb-2023/12:19
 Bijlage A, B, C
 Pagina 1/2

Analyse	Eenheid	1
Voorbehandeling		
Cryogeen malen		Uitgevoerd
Bodemkundige analyses		
S Droge stof	% (m/m)	83.5
S Organische stof	% (m/m) ds	4.1
Gloeirest	% (m/m) ds	95
S Korrelgrootte < 2 µm (Lutum)	% (m/m) ds	10.9
Metalen		
S Barium (Ba)	mg/kg ds	120
S Cadmium (Cd)	mg/kg ds	0.47
S Kobalt (Co)	mg/kg ds	8.3
S Koper (Cu)	mg/kg ds	20
S Kwik (Hg)	mg/kg ds	0.12
S Molybdeen (Mo)	mg/kg ds	<1.5
S Nikkel (Ni)	mg/kg ds	21
S Lood (Pb)	mg/kg ds	65
S Zink (Zn)	mg/kg ds	120
Minerale olie		
Minerale olie (C10-C12)	mg/kg ds	<3.0
Minerale olie (C12-C16)	mg/kg ds	<5.0
Minerale olie (C16-C21)	mg/kg ds	7.7
Minerale olie (C21-C30)	mg/kg ds	25
Minerale olie (C30-C35)	mg/kg ds	10
Minerale olie (C35-C40)	mg/kg ds	<6.0
S Minerale olie totaal (C10-C40)	mg/kg ds	47
Chromatogram olie (GC)		Zie bijl.
Polychloorbifenylen, PCB		
S PCB 28	mg/kg ds	<0.0010
S PCB 52	mg/kg ds	<0.0010
S PCB 101	mg/kg ds	<0.0010

Nr. Uw monsteromschrijving

1 301.2 301 (50-100)

Opgegeven monstermatrix

Grond (AS3000)

Monster nr.

13441832

Eurofins Analytico B.V.

Gildeweg 42-46 Venecoweg 5
 NL-3771NB Barneveld B-9810 Nazareth
 +31 (0)34 242 63 00 +32 (0)9 222 77 59
 Info-env@eurofins.nl belgie-env@eurofins.be
 www.eurofins.nl www.eurofins.be

BNP Paribas S.A. 227 9245 25
 IBAN: NL71BNPA027924525
 BIC: BNPANL2A
 KvK/CoC: 09088623
 BTW/VAT: NL 8043.14.883.B01



Q: door RvA geaccrediteerde verrichting
 R: AP04 erkende en geaccrediteerde verrichting
 S: AS SIKB erkende en geaccrediteerde verrichting
 V: VLAREL erkende verrichting
 W: Waals Gewest erkende verrichting

Dit certificaat mag uitsluitend in zijn geheel worden gereproduceerd.
 Eurofins Analytico B.V. is ISO 14001: 2015 gecertificeerd door TÜV
 en erkend door het Vlaamse Gewest (OVAM en Dep. Omgeving),
 het Brusselse Gewest (BIM), het Waalse Gewest (DGRNE-OWD)
 en door de overheid van Luxemburg (MEV).





Analysecertificaat

Uw project/verslagnummer N218155.001
 Uw projectnaam Heuvel Druten
 Uw ordernummer
 Uw monsternemer

Certificaatnummer/Versie 2023013841/1
 Startdatum analyse 30-Jan-2023
 Datum einde analyse 02-Feb-2023
 Rapportagedatum 02-Feb-2023/12:19
 Bijlage A, B, C
 Pagina 2/2

Analyse	Eenheid	1
S PCB 118	mg/kg ds	<0.0010
S PCB 138	mg/kg ds	<0.0010
S PCB 153	mg/kg ds	<0.0010
S PCB 180	mg/kg ds	<0.0010
S PCB (som 7) (factor 0,7)	mg/kg ds	0.0049 ¹⁾
Polycyclische Aromatische Koolwaterstoffen, PAK		
S Naftaleen	mg/kg ds	<0.050
S Fenanthreen	mg/kg ds	0.28
S Anthraceen	mg/kg ds	0.12
S Fluorantheen	mg/kg ds	1.4
S Benzo(a)anthraceen	mg/kg ds	1.5
S Chryseen	mg/kg ds	2.1
S Benzo(k)fluorantheen	mg/kg ds	0.80
S Benzo(a)pyreen	mg/kg ds	1.0
S Benzo(ghi)peryleen	mg/kg ds	0.97
S Indeno(123-cd)pyreen	mg/kg ds	0.87
S PAK VROM (10) (factor 0,7)	mg/kg ds	9.1

Nr. Uw monsteromschrijving

1 301.2 301 (50-100)

Opgegeven monstermatrix

Grond (AS3000)

Monster nr.

13441832

Eurofins Analytico B.V.

Gildeweg 42-46 Venecoweg 5
 NL-3771NB Barneveld B-9810 Nazareth
 +31 (0)34 242 63 00 +32 (0)9 222 77 59
 Info-env@eurofins.nl belgie-env@eurofins.be
 www.eurofins.nl www.eurofins.be

BNP Paribas S.A. 227 9245 25
 IBAN: NL71BNPA0227924525
 BIC: BNPANL2A
 KvK/CoC: 09088623
 BTW/VAT: NL 8043.14.883.B01



Q: door RvA geaccrediteerde verrichting
 R: AP04 erkende en geaccrediteerde verrichting
 S: AS SIKB erkende en geaccrediteerde verrichting
 V: VLAREL erkende verrichting
 W: Waals Gewest erkende verrichting

Dit certificaat mag uitsluitend in zijn geheel worden gereproduceerd.
 Eurofins Analytico B.V. is ISO 14001: 2015 gecertificeerd door TÜV
 en erkend door het Vlaamse Gewest (OVAM en Dep. Omgeving),
 het Brusselse Gewest (BIM), het Waalse Gewest (DGRNE-OWD)
 en door de overheid van Luxemburg (MEV).

Akkoord
 Pr.coörd.





Bijlage (A) met de opgegeven deelmonsterinformatie behorende bij het analysecertificaat. 2023013841/1

Pagina 1/1

Monster nr.	Uw monsteromschrijving			Uw datum monstername	Monsteromsch./Monstername ID
Barcode	Boornr	Van	Tot		
13441832	301.2 301 (50-100)				
0539765776	301	50	100	30-Jan-2023	2



Eurofins Analytico B.V.

Gildeweg 42-46 Venecoweg 5
 NL-3771NB Barneveld B-9810 Nazareth
 +31 (0)34 242 63 00 +32 (0)9 222 77 59
 Info-env@eurofins.nl belgie-env@eurofins.be
 www.eurofins.nl www.eurofins.be

BNP Paribas S.A. 227 9245 25
 IBAN: NL71BNPA0227924525
 BIC: BNPANL2A
 KvK/CoC: 09088623
 BTW/VAT: NL 8043.14.883.B01

Eurofins Analytico B.V. is ISO 14001: 2015 gecertificeerd door TÜV en erkend door het Vlaamse Gewest (OVAM en Dep. Omgeving), het Brusselse Gewest (BIM), het Waalse Gewest (DGRNE-OWD) en door de overheid van Luxemburg (MEV).

**Bijlage (B) met opmerkingen behorende bij analysecertificaat 2023013841/1**

Pagina 1/1

Opmerking 1)De toetswaarde van de som is gelijk aan de sommatie van $0,7 \star RG$ **Eurofins Analytico B.V.**

Gildeweg 42-46 Venecoweg 5
NL-3771NB Barneveld B-9810 Nazareth
+31 (0)34 242 63 00 +32 (0)9 222 77 59
Info-env@eurofins.nl belgie-env@eurofins.be
www.eurofins.nl www.eurofins.be

BNP Paribas S.A. 227 9245 25
IBAN: NL71BNPA0227924525
BIC: BNPANL2A
KvK/CoC: 09088623
BTW/VAT: NL 8043.14.883.B01

Eurofins Analytico B.V. is ISO 14001: 2015 gecertificeerd door TÜV en erkend door het Vlaamse Gewest (OVAM en Dep. Omgeving), het Brusselse Gewest (BIM), het Waalse Gewest (DGRNE-OWD) en door de overheid van Luxemburg (MEV).

Bijlage (C) met methodeverwijzingen behorende bij analysecertificaat 2023013841/1

Pagina 1/1

Analyse	Methode	Techniek	Methode referentie
Voorbehandeling			
Cryogeen malen	W0106	Voorbehandeling	AS3000
Bodemkundige analyses			
Droge Stof	W0104	Gravimetrie	pb 3010-2 en NEN-EN 15934
Organische stof (gloeiverlies)	W0109	Gravimetrie	pb 3010-3 en NEN 5754
Korrelgrootte < 2 µm (lutum)	W0171	Sedimentatie	pb 3010-4 en NEN 5753
Metalen			
Barium (Ba)	W0423	ICP-MS	pb 3010-5 en NEN-EN-ISO 17294-2
Cadmium (Cd)	W0423	ICP-MS	pb 3010-5 en NEN-EN-ISO 17294-2
Kobalt (Co)	W0423	ICP-MS	pb 3010-5 en NEN-EN-ISO 17294-2
Koper (Cu)	W0423	ICP-MS	pb 3010-5 en NEN-EN-ISO 17294-2
Kwik (Hg)	W0423	ICP-MS	pb 3010-5 en NEN-EN-ISO 17294-2
Molybdeen (Mo)	W0423	ICP-MS	pb 3010-5 en NEN-EN-ISO 17294-2
Nikkel (Ni)	W0423	ICP-MS	pb 3010-5 en NEN-EN-ISO 17294-2
Lood (Pb)	W0423	ICP-MS	pb 3010-5 en NEN-EN-ISO 17294-2
Zink (Zn)	W0423	ICP-MS	pb 3010-5 en NEN-EN-ISO 17294-2
Minerale olie			
Minerale Olie (C10-C40)	W0202	GC-FID	pb 3010-7 en NEN-EN-ISO 16703
Chromatogram M0 (GC)	W0202	GC-FID	NEN-EN-ISO 16703
Polychloorbifenylen, PCB			
PCB (7)	W0271	GC-MS	pb 3010-8 en NEN 6980
Polycyclische Aromatische Koolwaterstoffen, PAK			
PAK (10) (VR0M)	W0271	GC-MS	pb. 3010-6 en NEN-ISO 18287
PAK som AS3000/AP04	W0271	GC-MS	pb. 3010-6 en NEN-ISO 18287

Nadere informatie over de toegepaste onderzoeksmethoden alsmede een classificatie van de meetonzekerheid staan vermeld in ons overzicht "Specificaties analysemethoden", versie april 2022.

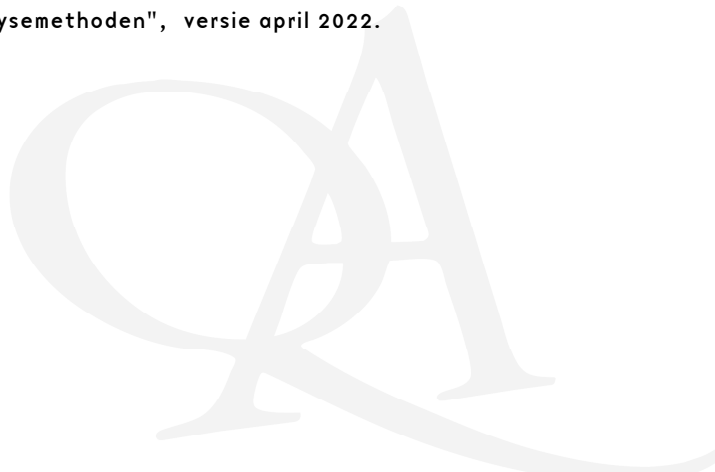

Chromatogram TPH/ Mineral Oil

Sample ID.: 13441832
Certificate no.: 2023013841
Sample description.: 301.2 301 (50-100)

V

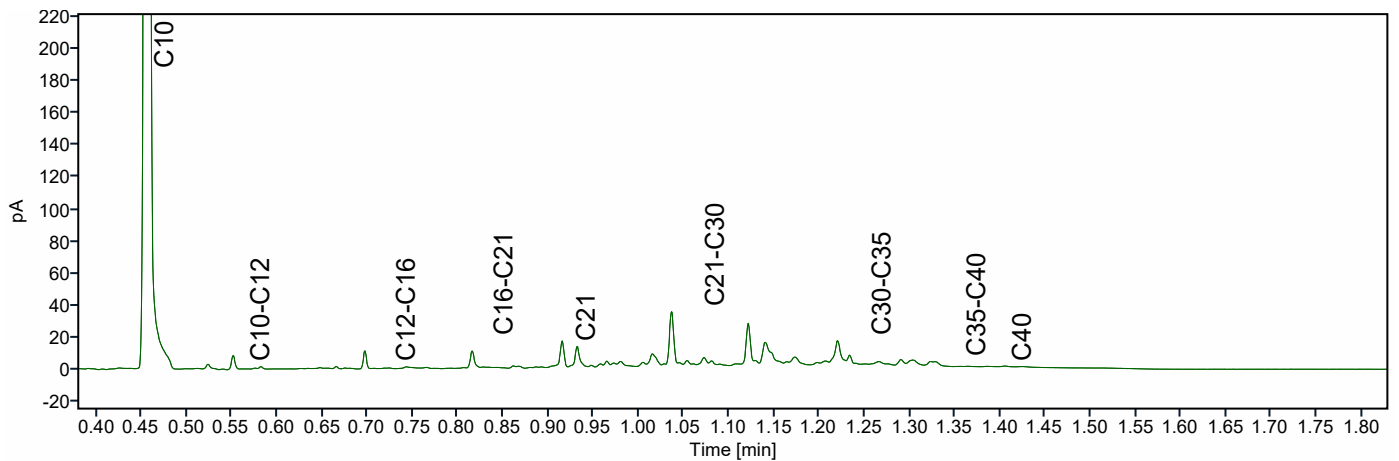
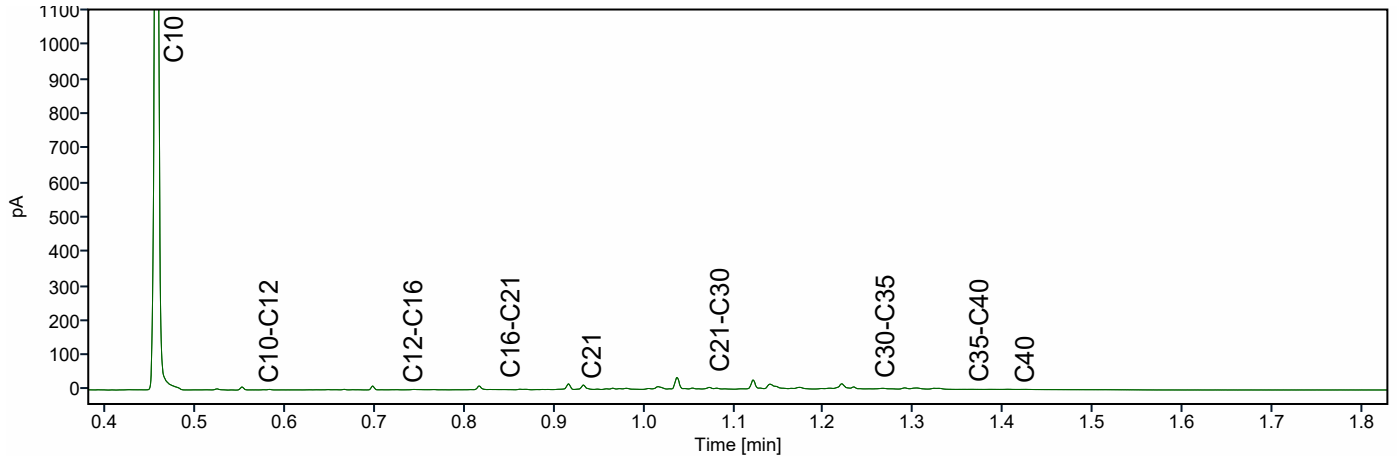
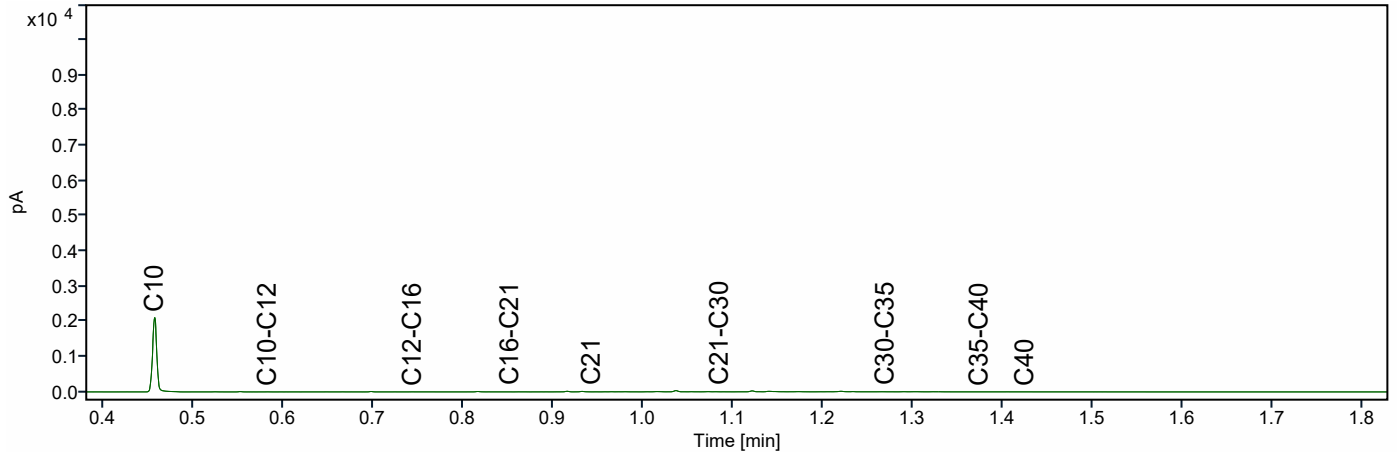

Bijlage 6

Uw Project **Heuvel Druten (N218155.001)**
 Certificaat **2022202312**
 Toetsing **BoToVa T12 kwaliteit van grond volgens Wbb**
 Versie **2.0.24**
 Toetsingsdatum **13 January 2023 11:46**

Analyse	Eenheid	126-1 126 (0-50)				RG	>AW	T	I
		G.W.	G.S.S.D	Index	Oordeel				
Bodemtype correctie									
Fractie < 2 µm		16.1							
Organische stof volgens gloeiverlies methode		3.2							
Metalen									
Lood (Pb)	mg/kg DS	36	44.2	-		10	50	290	530

<u>Eurofins Nr.</u>	<u>Monsterschrijving</u>	<u>Datum Monstername</u>	<u>Eindoordeel</u>
13304229	126-1 126 (0-50)	20-12-2022	Voldoet aan Achtergrondwaarde

Legenda

#	Aangenomen waarde
G.W.	Gemeten waarde
G.S.S.D.	Gestandaardiseerde meetwaarde
RG	< streefwaarde/aw2000 of RG
>AW	Streefwaarde/aw2000
T	Tussenwaarde (T)
I	> Interventiewaarde (I)
@	Geen toetsoordeel mogelijk
-	<= Achtergrondwaarde

Deze toetsing is met de grootste zorg samengesteld Eurofins Analytico B.V. is echter niet verantwoordelijk voor de uitkomst van deze toetsing.

Mocht u een probleem in deze toetsing signaleren dan verzoeken wij u vriendelijk dit door te geven aan eol.helpdesk@eurofins.com

Analyse	Eenheid	123-1 123 (0-50)				RG	>AW	T	I
		G.W.	G.S.S.D	Index	Oordeel				
Bodemtype correctie									
Fractie < 2 µm		14.3							
Organische stof volgens gloeiverlies methode		1.9							
Metalen									
Lood (Pb)	mg/kg DS	35	44.9	-		10	50	290	530

<u>Eurofins Nr.</u>	<u>Monsterschrijving</u>	<u>Datum Monstername</u>	<u>Eindoordeel</u>
13304226	123-1 123 (0-50)	20-12-2022	Voldoet aan Achtergrondwaarde

Legenda

#	Aangenomen waarde
G.W.	Gemeten waarde
G.S.S.D.	Gestandaardiseerde meetwaarde
RG	< streefwaarde/aw2000 of RG
>AW	Streefwaarde/aw2000
T	Tussenwaarde (T)
I	> Interventiewaarde (I)
@	Geen toetsoordeel mogelijk
-	<= Achtergrondwaarde

Deze toetsing is met de grootste zorg samengesteld Eurofins Analytico B.V. is echter niet verantwoordelijk voor de uitkomst van deze toetsing.

Mocht u een probleem in deze toetsing signaleren dan verzoeken wij u vriendelijk dit door te geven aan eol.helpdesk@eurofins.com

Uw Project **Heuvel Druten (N218155.001)**
 Certificaat **2022202312**
 Toetsing **BoToVa T12 kwaliteit van grond volgens Wbb**
 Versie **2.0.24**
 Toetsingsdatum **13 January 2023 11:46**

Analyse	Eenheid	125-1 125 (0-50)				RG	>AW	T	I
		G.W.	G.S.S.D	Index	Oordeel				
Bodemtype correctie									
Fractie < 2 µm		14.6							
Organische stof volgens gloeiverlies methode		2.0							
Metalen									
Lood (Pb)	mg/kg DS	27	34.5	-		10	50	290	530

<u>Eurofins Nr.</u>	<u>Monsterschrijving</u>	<u>Datum Monstername</u>	<u>Eindoordeel</u>
13304228	125-1 125 (0-50)	20-12-2022	Voldoet aan Achtergrondwaarde

Legenda

#	Aangenomen waarde
G.W.	Gemeten waarde
G.S.S.D.	Gestandaardiseerde meetwaarde
RG	< streefwaarde/aw2000 of RG
>AW	Streefwaarde/aw2000
T	Tussenwaarde (T)
I	> Interventiewaarde (I)
@	Geen toetsoordeel mogelijk
-	<= Achtergrondwaarde

Deze toetsing is met de grootste zorg samengesteld Eurofins Analytico B.V. is echter niet verantwoordelijk voor de uitkomst van deze toetsing.

Mocht u een probleem in deze toetsing signaleren dan verzoeken wij u vriendelijk dit door te geven aan eol.helpdesk@eurofins.com

Analyse	Eenheid	124-1 124 (0-25)				RG	>AW	T	I
		G.W.	G.S.S.D	Index	Oordeel				
Bodemtype correctie									
Fractie < 2 µm		11.5							
Organische stof volgens gloeiverlies methode		1.5							
Metalen									
Lood (Pb)	mg/kg DS	20	26.8	-	10	50	290	530	

<u>Eurofins Nr.</u>	<u>Monsterschrijving</u>	<u>Datum Monstername</u>	<u>Eindoordeel</u>
13304227	124-1 124 (0-25)	20-12-2022	Voldoet aan Achtergrondwaarde

Legenda

#	Aangenomen waarde
G.W.	Gemeten waarde
G.S.S.D.	Gestandaardiseerde meetwaarde
RG	< streefwaarde/aw2000 of RG
>AW	Streefwaarde/aw2000
T	Tussenwaarde (T)
I	> Interventiewaarde (I)
@	Geen toetsoordeel mogelijk
-	<= Achtergrondwaarde

Deze toetsing is met de grootste zorg samengesteld Eurofins Analytico B.V. is echter niet verantwoordelijk voor de uitkomst van deze toetsing.

Mocht u een probleem in deze toetsing signaleren dan verzoeken wij u vriendelijk dit door te geven aan eol.helpdesk@eurofins.com

Analyse	Eenheid	MM demp 202 (50-100) 202 (100-140) 205 (50-100) 205 (100-110)				RG	>AW	T	I
		G.W.	G.S.S.D	Index	Oordeel				
Bodemtype correctie									
Fractie < 2 µm		14.6							
Organische stof volgens gloeiverlies methode		2.7							
Metalen									
Barium (Ba)	mg/kg DS	87	131		@	20	190	555	920
Cadmium (Cd)	mg/kg DS	0.31	0.435		-	0.2	0.6	6.8	13
Kobalt (Co)	mg/kg DS	6.7	9.9		-	3	15	102	190
Koper (Cu)	mg/kg DS	19	27		-	5	40	115	190
Kwik (Hg)	mg/kg DS	0.068	0.0808		-	0.05	0.15	18.1	36
Molybdeen (Mo)	mg/kg DS	<1.5	1.05		-	1.5	1.5	95.8	190
Nikkel (Ni)	mg/kg DS	20	28.5		-	4	35	67.5	100
Lood (Pb)	mg/kg DS	45	56.8	0.01	> AW	10	50	290	530
Zink (Zn)	mg/kg DS	86	123		-	20	140	430	720
Minerale olie									
Minerale olie totaal (C10-C40)	mg/kg DS	<35	90.7		-	35	190	2600	5000
Polychloorbifenylen, PCB									
PCB (som 7) (factor 0,7)	mg/kg DS	0.0049	0.0181		-	0.007	0.02	0.51	1
Polycyclische Aromatische Koolwaterstoffen, PAK									
PAK 10 VROM factor 0.7	mg/kg DS	2.2	2.22	0.02	> AW	0.35	1.5	20.8	40

<u>Eurofins Nr.</u>	<u>Monsterschrijving</u>	<u>Datum Monstername</u>	<u>Eindoordeel</u>
13304235	MM demp 202 (50-100) 202 (100-140) 205 (50-100) 205 (100-110)	22-12-2022	Voldoet aan Achtergrondwaarde

Legenda

#	Aangenomen waarde
G.W.	Gemeten waarde
G.S.S.D.	Gestandaardiseerde meetwaarde
RG	< streefwaarde/aw2000 of RG
>AW	Streefwaarde/aw2000
T	Tussenwaarde (T)
I	> Interventiewaarde (I)
@	Geen toetsoordeel mogelijk
-	<= Achtergrondwaarde
> AW	> Achtergrondwaarde

Deze toetsing is met de grootste zorg samengesteld Eurofins Analytico B.V. is echter niet verantwoordelijk voor de uitkomst van deze toetsing.

Mocht u een probleem in deze toetsing signaleren dan verzoeken wij u vriendelijk dit door te geven aan eol.helpdesk@eurofins.com

Analyse	Eenheid	301.2 301 (50-100)				RG	>AW	T	I
		G.W.	G.S.S.D	Index	Oordeel				
Bodemtype correctie									
Fractie < 2 µm		10.9							
Organische stof volgens gloeiverlies methode		4.1							
Metalen									
Barium (Ba)	mg/kg DS	120	220		@	20	190	555	920
Cadmium (Cd)	mg/kg DS	0.47	0.656		> AW	0.2	0.6	6.8	13
Kobalt (Co)	mg/kg DS	8.3	14.8		-	3	15	102	190
Koper (Cu)	mg/kg DS	20	30		-	5	40	115	190
Kwik (Hg)	mg/kg DS	0.12	0.149		-	0.05	0.15	18.1	36
Molybdeen (Mo)	mg/kg DS	<1.5	1.05		-	1.5	1.5	95.8	190
Nikkel (Ni)	mg/kg DS	21	35.2		> AW	4	35	67.5	100
Lood (Pb)	mg/kg DS	65	85	0.07	> AW	10	50	290	530
Zink (Zn)	mg/kg DS	120	189	0.08	> AW	20	140	430	720
Minerale olie									
Minerale olie totaal (C10-C40)	mg/kg DS	47	115		-	35	190	2600	5000
Polychloorbifenylen, PCB									
PCB (som 7) (factor 0,7)	mg/kg DS	0.0049	0.012		-	0.007	0.02	0.51	1
Polycyclische Aromatische Koolwaterstoffen, PAK									
PAK VROM (10) (factor 0,7)	mg/kg DS	9.1	9.08	0.20	> AW	0.35	1.5	20.8	40

<u>Eurofins Nr.</u>	<u>Monsterschrijving</u>	<u>Datum Monstername</u>	<u>Eindoordeel</u>
13441832	301.2 301 (50-100)	30-01-2023	Overschrijding Achtergrondwaarde

Legenda

#	Aangenomen waarde
G.W.	Gemeten waarde
G.S.S.D.	Gestandaardiseerde meetwaarde
RG	< streefwaarde/aw2000 of RG
>AW	Streefwaarde/aw2000
T	Tussenwaarde (T)
I	> Interventiewaarde (I)
@	Geen toetsoordeel mogelijk
-	<= Achtergrondwaarde
> AW	> Achtergrondwaarde

Deze toetsing is met de grootste zorg samengesteld Eurofins Analytico B.V. is echter niet verantwoordelijk voor de uitkomst van deze toetsing.

Mocht u een probleem in deze toetsing signaleren dan verzoeken wij u vriendelijk dit door te geven aan eol.helpdesk@eurofins.com

Bijlage 7



G01_20221220_101512.jpg



G02-0-50_20221220_100010.jpg



G02-0-50_20221220_100017.jpg



G03-0-50_20221220_094356.jpg



G04-0-50_20221220_095136.jpg



G05_20221220_113317.jpg



G05_20221220_113328.jpg



G06_20221220_112651.jpg



G07_20221220_110502.jpg



G08_20221220_142403.jpg



G09-0-50_20221220_143326.jpg



G10_20221220_114633.jpg



G10_20221220_114641.jpg



G11-0-50_20221220_120548.jpg



G11-0-50_20221220_120555.jpg



G12-0-50_20221220_123026.jpg



G13-0-30_20221220_140855.jpg



G17_20221221_110101.jpg



G17_20221221_110110.jpg



G18_20221221_104937.jpg



G19_20221221_095702.jpg



G20_20221221_094115.jpg



G21-0-50_20221221_111232.jpg



G22-0-50_20221221_112332.jpg



G22-0-50_20221221_112340.jpg



G22-0-50_20221221_112347.jpg



G23-0-50_20221221_125532.jpg



G24_20221221_130840.jpg



G24_20221221_130846.jpg



G25_20221221_132227.jpg



G25_20221221_132236.jpg



G25_20221221_132244.jpg



G26-0-50_20221221_113743.jpg



G27-0-50_20221221_114831.jpg



G28_20221221_135436.jpg



G28_20221221_135447.jpg



G30_20221221_133324.jpg



G30_20221221_133330.jpg



G31-0-50_20221222_104214.jpg



G31-0-50_20221222_104230.jpg



G32-0-50_20221222_105413.jpg



G32-0-50_20221222_105431.jpg



G33-0-50_20221222_111824.jpg



G34-0-50_20221222_112718.jpg



G34-0-50_20221222_112726.jpg



G35-0-50_20221222_114235.jpg

Bijlage 1





bijlage 1: project N218155

 onderzoekslocatie

<p>BEBOUWING</p> <p>a bebouwd gebied b gebouwen c hoogbouw d kas</p> <p>WEGEN</p> <p>autosnelweg hoofdweg met gescheiden rijbanen hoofdweg regionale weg met gescheiden rijbanen regionale weg lokale weg met gescheiden rijbanen lokale weg weg met losse of slechte verharding onverharde weg straat/overige weg voetgangersgebied fietspad pad, voetpad weg in aanleg</p> <p>viaduct</p> <p>aquaduct</p> <p>tunnel</p> <p>vaste brug</p> <p>beweegbare brug</p> <p>brug op pijlers</p>	<p>SPOORWEGEN</p> <p>spoorweg: enkelspoor spoorweg: meersporig</p> <p>a station b spoorweg in tunnel tramweg</p> <p>a sneltram b sneltramhalte</p> <p>a metro bovengronds b metrostation</p> <p>HYDROGRAFIE</p> <p>waterloop: smaller dan 3 m waterloop: 3-6 m breed waterloop: breder dan 6 m</p> <p>Schl a b c a b Gd c a b c a b c</p> <p>BODEMGEBRUIK</p> <p>a grasland met sloten b akkerland met greppels c boomgaard d fruitkwekerij e boomkwekerij f grasland met populierenopstand g lofbos h naaldbos i gemengd bos j griend k heide l zand m drasland, moeras n rietland o dodenakker, begraafplaats p overig bodemgebruik</p>	<p>a + b ● c ● d ○ e ● f ★</p> <p>a b c d </p> <p>a b c d </p> <p>a X b * c d </p> <p>a b c </p> <p>a b c d</p> <p>a b c</p> <p>a b c</p> <p>a Pl b Gp c</p> <p>—■— —■— —■—</p> <p>OVERIGE SYMBOLEN</p> <p>a religieus gebouw b toren, hoge koepel c religieus gebouw met toren d markant object e watertoren f vuurtoren</p> <p>a gemeentehuis b postkantoor c politiebureau d wegwijzer</p> <p>a kapel b kruis c vlampijp d telescoop</p> <p>a windmolen b waterradmolen c windmotor d windturbine</p> <p>a oliepominstallatie b seinmast c zendmast</p> <p>a hunebed b monument c gemaal</p> <p>a kampeerterrein b sportcomplex c ziekenhuis</p> <p>a paal b grenspunt c boom</p> <p>—■— —■— —■—</p> <p>—■— —■— —■—</p> <p>—■— —■— —■—</p> <p>—■— —■— —■—</p> <p>—■— —■— —■—</p>
---	---	--

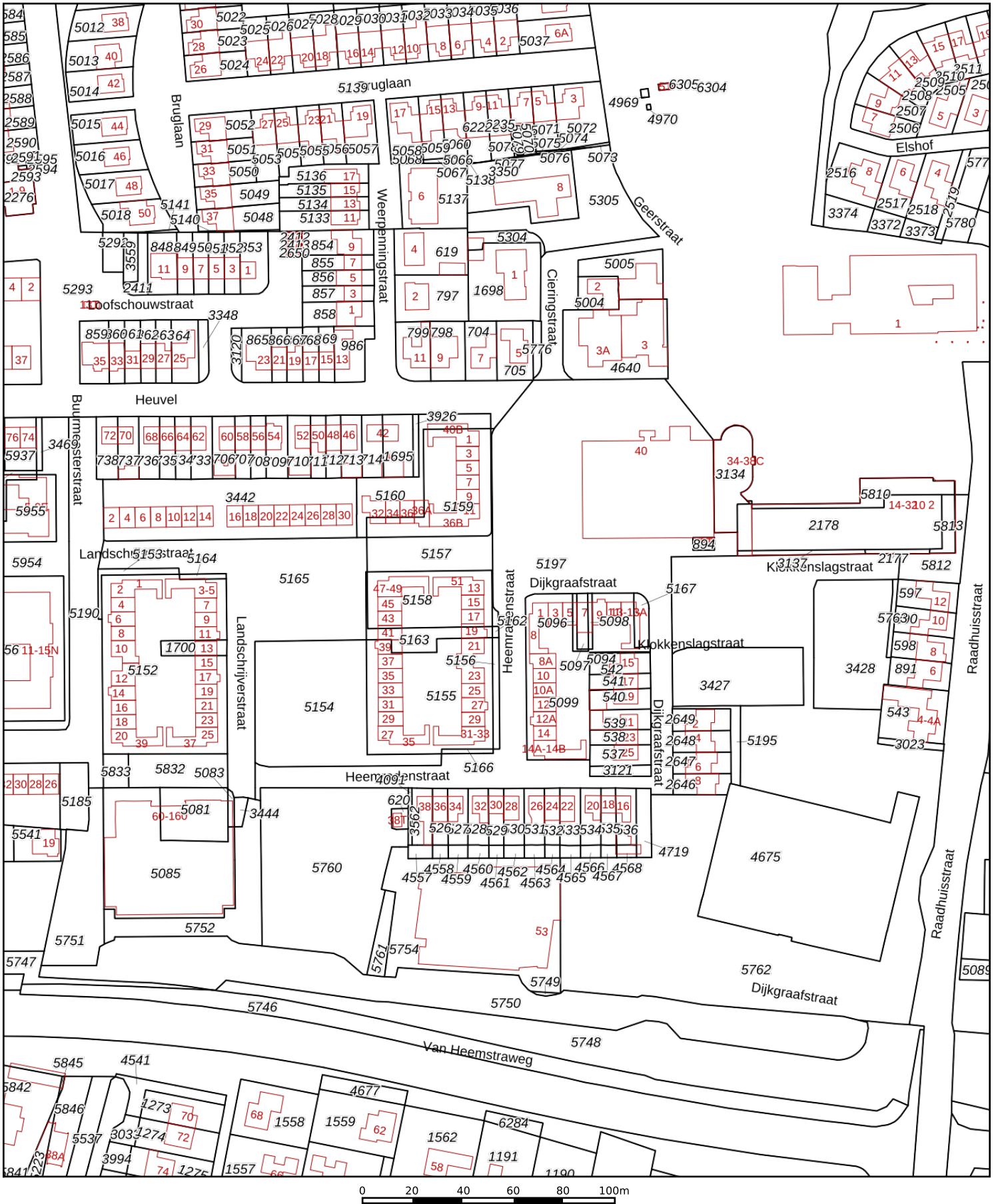
Bijlage 2



<p>12345 25</p> <p>Deze kaart is noordgericht</p> <p>Perceelnummer</p> <p>Huisnummer</p> <p>Vastgestelde kadastrale grens</p> <p>Voorlopige kadastrale grens</p> <p>Administratieve kadastrale grens</p> <p>Bebouwing</p>	<p>Schaal 1: 2000</p> <p>Kadastrale gemeente Druen</p> <p>Sectie C</p> <p>Perceel 5197</p>	
---	--	---

Voor een eensluitend uittreksel, geleverd op 19 juli 2022
De bewaarder van het kadaster en de openbare registers

Aan dit uittreksel kunnen geen betrouwbare maten worden ontleend.
De Dienst voor het kadaster en de openbare registers behoudt zich de intellectuele eigendomsrechten voor, waaronder het auteursrecht en het databankenrecht.

Bijlage 3



LEGENDA

- Boring (basis 0.0 tot 0.5 meter – mv)
- Boring (basis 0.0 tot 2.0 meter – mv)
- Inspectiegat t.b.v. asbestonderzoek
- 19 Huisnummer
- Bebouwing
- - - Onderzoekslocatie
- Kadastrale grens
- C 4069 Perceelsnummer

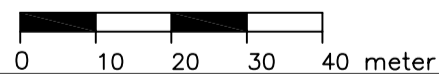

Aan de maatvoering van deze tekening kunnen geen rechten worden ontleend.



Tekening : 22.N218155.001	Schaal : 1:1000	Gemeente: -
Datum : 12-01-2023	Getekend: KV	Sectie: -
NIPA milieutechniek b.v.	Formaat : A3	Perceelsnr.: -
	Projectcode : N218155.001 Adres : Tussen Heuvel en van Heemstraweg te Druten	

Bijlage 4

Boring: 123

Boormeester: Robert Reinders
Datum: 20-12-2022

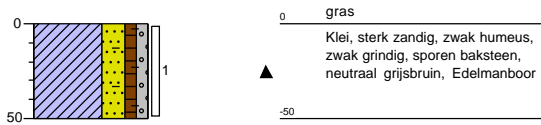

Boring: 124

Boormeester: Robert Reinders
Datum: 20-12-2022

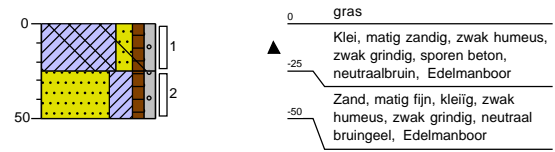

Boring: 125

Boormeester: Robert Reinders
Datum: 20-12-2022

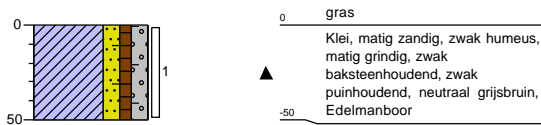

Boring: 126

Boormeester: Robert Reinders
Datum: 20-12-2022

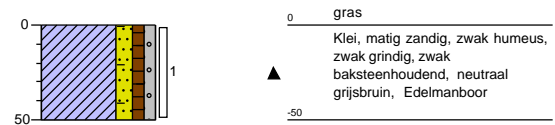

Boring: 201

Boormeester: Remco van der Laan
Datum: 22-12-2022

GWS: 150

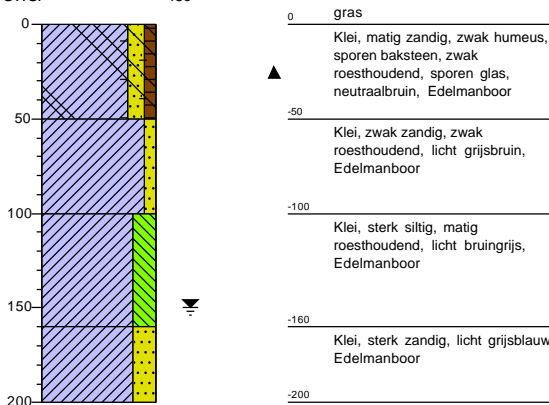

Boring: 202

Boormeester: Remco van der Laan
Datum: 22-12-2022

Opmerking:

Gestaakt op harde puinlaag

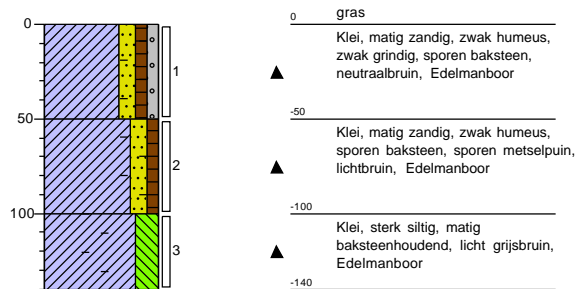

Boring: 203

Boormeester: Remco van der Laan
Datum: 22-12-2022

GWS: 150

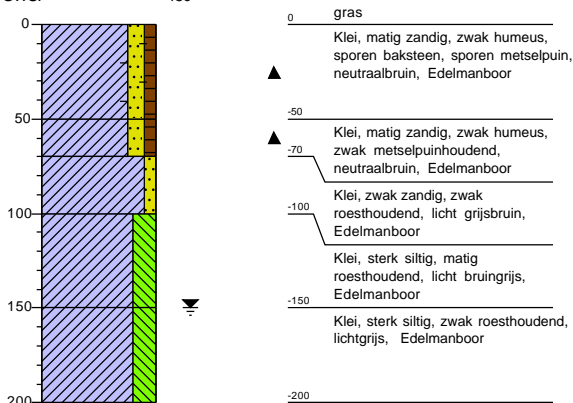

Boring: 204

Boormeester: Remco van der Laan
Datum: 22-12-2022

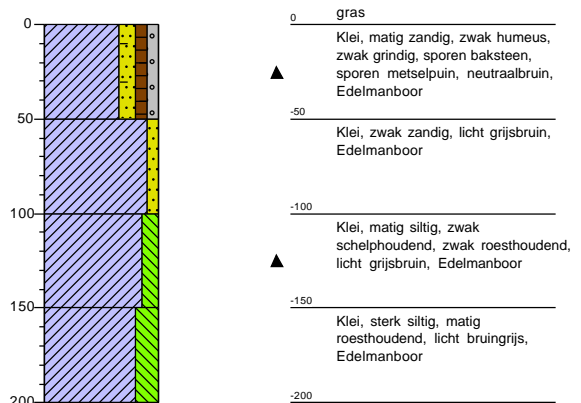

Boring: 205

Boormeester: Remco van der Laan
Datum: 22-12-2022
Opmerking: Gestaakt op 110cm

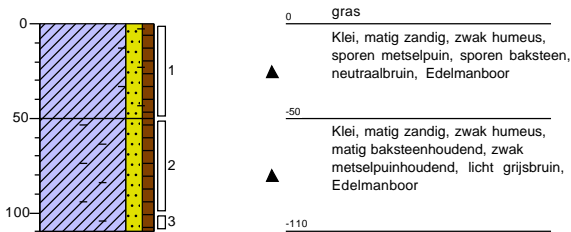

Boring: 206

Boormeester: Remco van der Laan
Datum: 22-12-2022

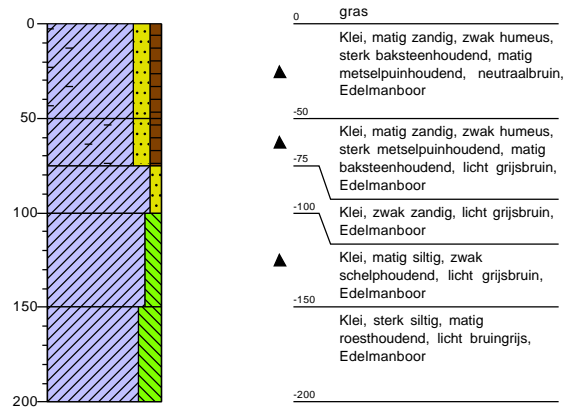

Boring: G01

Boormeester: Robert Reinders
Datum: 20-12-2022

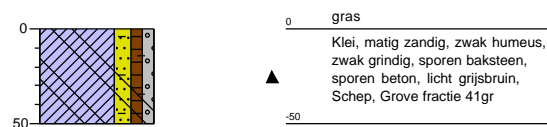

Boring: G02

Boormeester: Robert Reinders
Datum: 20-12-2022



Boring: G03

Boormeester: Robert Reinders
Datum: 20-12-2022

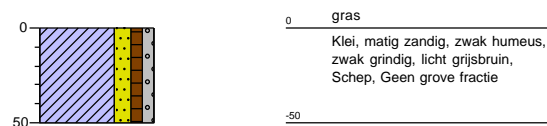

Boring: G04

Boormeester: Robert Reinders
Datum: 20-12-2022

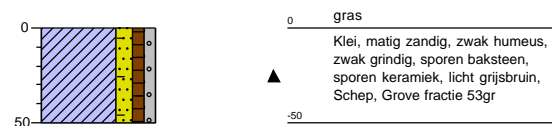

Boring: G05

Boormeester: Robert Reinders
Datum: 20-12-2022

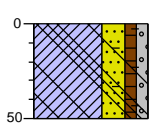

0 gras
▲
Klei, sterk zandig, zwak humeus,
zwak grindig, zwak puinhoudend,
sporen glas, sporen baksteen,
sporen keramiek, neutraal grijsbruin,
Schep, Grove fractie 517gr
-50

Boring: G06

Boormeester: Robert Reinders
Datum: 20-12-2022

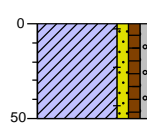

0 gras
▲
Klei, zwak zandig, zwak humeus,
zwak grindig, sporen baksteen, licht
grijsbruin, Schep, Geen grove fractie
-50

Boring: G07

Boormeester: Robert Reinders
Datum: 20-12-2022

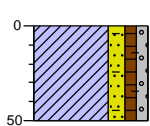

0 gras
▲
Klei, matig zandig, zwak humeus,
zwak grindig, sporen baksteen, zwak
puinhoudend, licht grijsbruin, Schep,
Grove fractie 1098gr
-50

Boring: G08

Boormeester: Robert Reinders
Datum: 20-12-2022

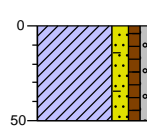

0 gras
▲
Klei, matig zandig, zwak humeus,
zwak grindig, sporen baksteen,
sporen puin, neutraal grijsbruin,
Schep, Grove fractie 371gr
-50

Boring: G09

Boormeester: Robert Reinders
Datum: 20-12-2022

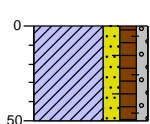

0 bosgrond
▲
Klei, matig zandig, matig humeus,
zwak grindig, zwak
keramiekhoudend, sporen puin,
sporen baksteen, matig
wortelhoudend, donkerbruin, Schep,
Grove fractie 281gr
-50

Boring: G10

Boormeester: Robert Reinders
Datum: 20-12-2022

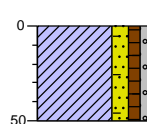

0 gras
▲
Klei, matig zandig, zwak humeus,
zwak grindig, sporen baksteen,
sporen keramiek, sporen puin,
neutraal grijsbruin, Schep, Grove
fractie 185gr
-50

Boring: G11

Boormeester: Robert Reinders
Datum: 20-12-2022

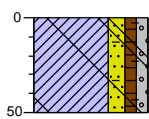

0 gras
▲
Klei, matig zandig, zwak humeus,
zwak grindig, sporen baksteen,
sporen keramiek, sporen puin,
sporen glas, neutraal grijsbruin,
Schep, Grove fractie 215gr
-50

Boring: G12

Boormeester: Robert Reinders
Datum: 20-12-2022

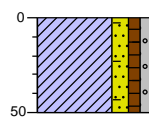

0 gras
▲
Klei, matig zandig, zwak humeus,
zwak grindig, sporen baksteen,
sporen puin, neutraal grijsbruin,
Schep, Grove fractie 31gr
-50

Boring: G13

Boormeester: Robert Reinders
Datum: 20-12-2022

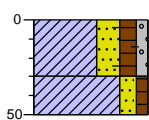

0 bosgrond
▲
Klei, sterk zandig, matig humeus,
zwak grindig, matig wortelhoudend,
sporen plastic, sporen puin, sporen
baksteen, donkerbruin, Schep, Grove
fractie 273gr
-30
Klei, matig zandig, zwak humeus,
lichtbruin, Edelmanboor
-50

Boring: G14

Boormeester: Remco van der Laan
Datum: 21-12-2022

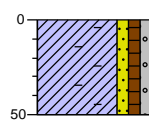

0 gras
▲
Klei, zwak zandig, zwak humeus,
zwak grindig, matig
baksteenhoudend, zwak
puinhoudend, sporen keramiek,
neutraalbruin, Schep, Grove fractie
1412gr
-50

Boring: G15

Boormeester: Remco van der Laan
Datum: 21-12-2022

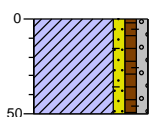

0 gras
▲
Klei, zwak zandig, zwak humeus,
zwak grindig, sporen puin, sporen
baksteen, neutraalbruin, Schep,
Geen grove fractie
-50

Boring: G16

Boormeester: Remco van der Laan
Datum: 21-12-2022

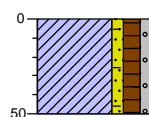

0 gras
▲
Klei, zwak zandig, matig humeus,
zwak grindig, sporen puin, sporen
baksteen, matig wortelhoudend,
neutraalbruin, Schep, Grove fractie
76gr
-50

Boring: G17

Boormeester: Remco van der Laan
Datum: 21-12-2022

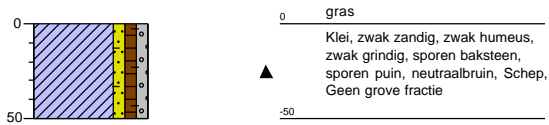

Boring: G18

Boormeester: Remco van der Laan
Datum: 21-12-2022

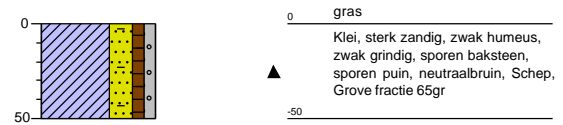

Boring: G19

Boormeester: Remco van der Laan
Datum: 21-12-2022

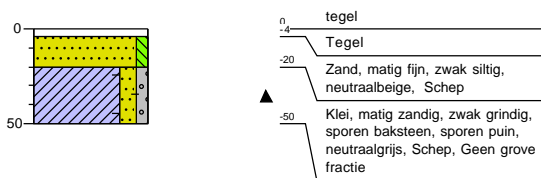

Boring: G20

Boormeester: Remco van der Laan
Datum: 21-12-2022

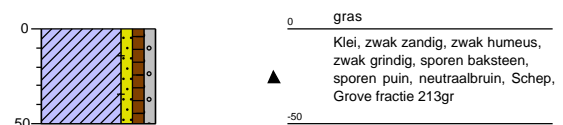

Boring: G21

Boormeester: Remco van der Laan
Datum: 21-12-2022



Boring: G22

Boormeester: Remco van der Laan
Datum: 21-12-2022

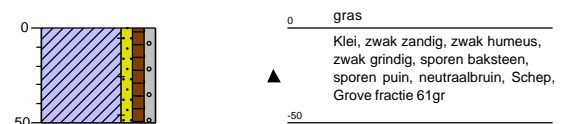

Boring: G23

Boormeester: Remco van der Laan
Datum: 21-12-2022

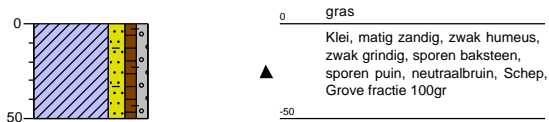

Boring: G24

Boormeester: Remco van der Laan
Datum: 21-12-2022

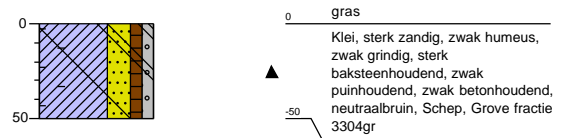

Boring: G25

Boormeester: Remco van der Laan
Datum: 21-12-2022

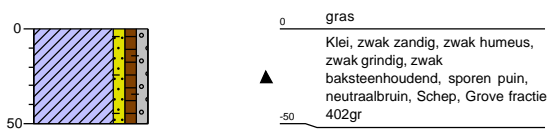

Boring: G26

Boormeester: Remco van der Laan
Datum: 21-12-2022

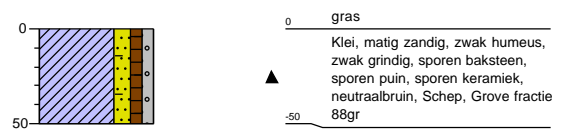

Boring: G27

Boormeester: Remco van der Laan
Datum: 21-12-2022



Boring: G28

Boormeester: Remco van der Laan
Datum: 21-12-2022

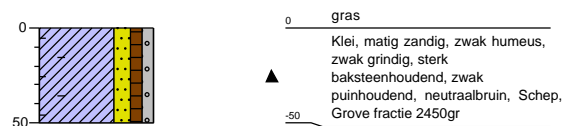

Boring: G29

Boormeester: Remco van der Laan
Datum: 21-12-2022

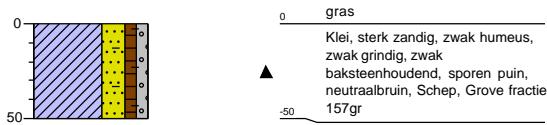

Boring: G30

Boormeester: Remco van der Laan
Datum: 21-12-2022

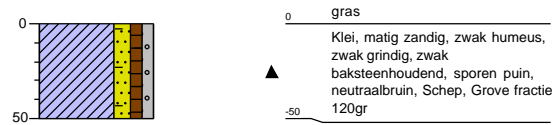

Boring: G31

Boormeester: Remco van der Laan
Datum: 22-12-2022

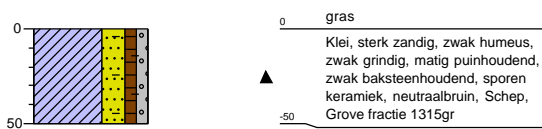

Boring: G32

Boormeester: Remco van der Laan
Datum: 22-12-2022

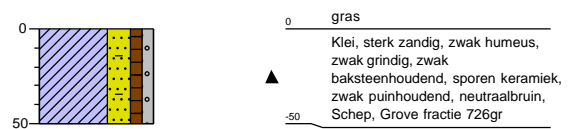

Boring: G33

Boormeester: Remco van der Laan
Datum: 22-12-2022

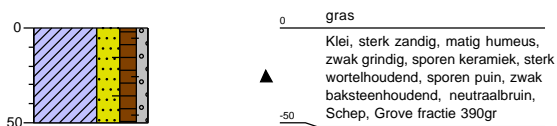

Boring: G34

Boormeester: Remco van der Laan
Datum: 22-12-2022

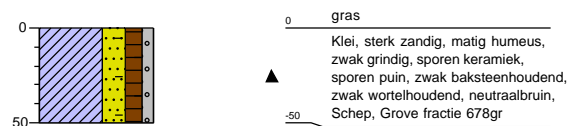

Boring: G35

Boormeester: Remco van der Laan
Datum: 22-12-2022

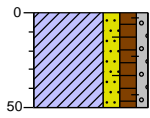



0 gras
▲ Klei, matig zandig, matig humeus,
zwak grindig, sporen keramiek,
sporen puin, zwak baksteenhoudend,
zwak wortelhoudend, neutraalbruin,
-50 Schep, Grove fractie 292gr

Legenda (conform NEN 5104)

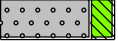
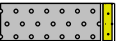
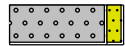
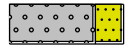
grind

-  Grind, siltig
-  Grind, zwak zandig
-  Grind, matig zandig
-  Grind, sterk zandig
-  Grind, uiterst zandig

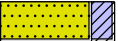
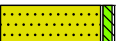
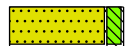
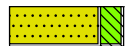
zand

-  Zand, kleiig
-  Zand, zwak siltig
-  Zand, matig siltig
-  Zand, sterk siltig
-  Zand, uiterst siltig



veen

-  Veen, mineraalarm
-  Veen, zwak kleiig
-  Veen, sterk kleiig
-  Veen, zwak zandig
-  Veen, sterk zandig







klei

-  Klei, zwak siltig
-  Klei, matig siltig
-  Klei, sterk siltig
-  Klei, uiterst siltig
-  Klei, zwak zandig
-  Klei, matig zandig
-  Klei, sterk zandig

leem

-  Leem, zwak zandig
-  Leem, sterk zandig





overige toevoegingen

-  zwak humeus
-  matig humeus
-  sterk humeus
-  zwak grindig
-  matig grindig
-  sterk grindig



geur

-  geen geur
-  zwakke geur
-  matige geur
-  sterke geur
-  uiterste geur



olie

-  geen olie-water reactie
-  zwakke olie-water reactie
-  matige olie-water reactie
-  sterke olie-water reactie
-  uiterste olie-water reactie



p.i.d.-waarde

-  > 0
-  > 1
-  > 10
-  > 100
-  > 1000
-  > 10000

monsters

-  geroerd monster
-  ongeroerd monster
-  volumering

overig

-  bijzonder bestanddeel
-  Gemiddeld hoogste grondwaterstand
-  grondwaterstand
-  Gemiddeld laagste grondwaterstand
-  slib
-  water

Bijlage 5

Uw Project **Heuvel Druten (N218155.001)**
 Certificaat **2022202312**
 Toetsing **BoToVa T12 kwaliteit van grond volgens Wbb**
 Versie **2.0.24**
 Toetsingsdatum **13 January 2023 11:46**

Analyse	Eenheid	126-1 126 (0-50)				RG	>AW	T	I
		G.W.	G.S.S.D	Index	Oordeel				
Bodemtype correctie									
Fractie < 2 µm		16.1							
Organische stof volgens gloeiverlies methode		3.2							
Metalen									
Lood (Pb)	mg/kg DS	36	44.2	-		10	50	290	530

<u>Eurofins Nr.</u>	<u>Monsterschrijving</u>	<u>Datum Monstername</u>	<u>Eindoordeel</u>
13304229	126-1 126 (0-50)	20-12-2022	Voldoet aan Achtergrondwaarde

Legenda

#	Aangenomen waarde
G.W.	Gemeten waarde
G.S.S.D.	Gestandaardiseerde meetwaarde
RG	< streefwaarde/aw2000 of RG
>AW	Streefwaarde/aw2000
T	Tussenwaarde (T)
I	> Interventiewaarde (I)
@	Geen toetsoordeel mogelijk
-	<= Achtergrondwaarde

Deze toetsing is met de grootste zorg samengesteld Eurofins Analytico B.V. is echter niet verantwoordelijk voor de uitkomst van deze toetsing.

Mocht u een probleem in deze toetsing signaleren dan verzoeken wij u vriendelijk dit door te geven aan eol.helpdesk@eurofins.com

Analyse	Eenheid	123-1 123 (0-50)				RG	>AW	T	I
		G.W.	G.S.S.D	Index	Oordeel				
Bodemtype correctie									
Fractie < 2 µm		14.3							
Organische stof volgens gloeiverlies methode		1.9							
Metalen									
Lood (Pb)	mg/kg DS	35	44.9		-	10	50	290	530

<u>Eurofins Nr.</u>	<u>Monsterschrijving</u>	<u>Datum Monstername</u>	<u>Eindoordeel</u>
13304226	123-1 123 (0-50)	20-12-2022	Voldoet aan Achtergrondwaarde

Legenda

#	Aangenomen waarde
G.W.	Gemeten waarde
G.S.S.D.	Gestandaardiseerde meetwaarde
RG	< streefwaarde/aw2000 of RG
>AW	Streefwaarde/aw2000
T	Tussenwaarde (T)
I	> Interventiewaarde (I)
@	Geen toetsoordeel mogelijk
-	<= Achtergrondwaarde

Deze toetsing is met de grootste zorg samengesteld Eurofins Analytico B.V. is echter niet verantwoordelijk voor de uitkomst van deze toetsing.

Mocht u een probleem in deze toetsing signaleren dan verzoeken wij u vriendelijk dit door te geven aan eol.helpdesk@eurofins.com

Uw Project **Heuvel Druten (N218155.001)**
 Certificaat **2022202312**
 Toetsing **BoToVa T12 kwaliteit van grond volgens Wbb**
 Versie **2.0.24**
 Toetsingsdatum **13 January 2023 11:46**

Analyse	Eenheid	125-1 125 (0-50)				RG	>AW	T	I
		G.W.	G.S.S.D	Index	Oordeel				
Bodemtype correctie									
Fractie < 2 µm		14.6							
Organische stof volgens gloeiverlies methode		2.0							
Metalen									
Lood (Pb)	mg/kg DS	27	34.5	-	10	50	290	530	

<u>Eurofins Nr.</u>	<u>Monsterschrijving</u>	<u>Datum Monstername</u>	<u>Eindoordeel</u>
13304228	125-1 125 (0-50)	20-12-2022	Voldoet aan Achtergrondwaarde

Legenda

#	Aangenomen waarde
G.W.	Gemeten waarde
G.S.S.D.	Gestandaardiseerde meetwaarde
RG	< streefwaarde/aw2000 of RG
>AW	Streefwaarde/aw2000
T	Tussenwaarde (T)
I	> Interventiewaarde (I)
@	Geen toetsoordeel mogelijk
-	<= Achtergrondwaarde

Deze toetsing is met de grootste zorg samengesteld Eurofins Analytico B.V. is echter niet verantwoordelijk voor de uitkomst van deze toetsing.

Mocht u een probleem in deze toetsing signaleren dan verzoeken wij u vriendelijk dit door te geven aan eol.helpdesk@eurofins.com

Analyse	Eenheid	124-1 124 (0-25)				RG	>AW	T	I
		G.W.	G.S.S.D	Index	Oordeel				
Bodemtype correctie									
Fractie < 2 µm		11.5							
Organische stof volgens gloeiverlies methode		1.5							
Metalen									
Lood (Pb)	mg/kg DS	20	26.8	-	10	50	290	530	

<u>Eurofins Nr.</u>	<u>Monsterschrijving</u>	<u>Datum Monstername</u>	<u>Eindoordeel</u>
13304227	124-1 124 (0-25)	20-12-2022	Voldoet aan Achtergrondwaarde

Legenda

#	Aangenomen waarde
G.W.	Gemeten waarde
G.S.S.D.	Gestandaardiseerde meetwaarde
RG	< streefwaarde/aw2000 of RG
>AW	Streefwaarde/aw2000
T	Tussenwaarde (T)
I	> Interventiewaarde (I)
@	Geen toetsoordeel mogelijk
-	<= Achtergrondwaarde

Deze toetsing is met de grootste zorg samengesteld Eurofins Analytico B.V. is echter niet verantwoordelijk voor de uitkomst van deze toetsing.

Mocht u een probleem in deze toetsing signaleren dan verzoeken wij u vriendelijk dit door te geven aan eol.helpdesk@eurofins.com

Analyse	Eenheid	MM demp 202 (50-100) 202 (100-140) 205 (50-100) 205 (100-110)				RG	>AW	T	I
		G.W.	G.S.S.D	Index	Oordeel				
Bodemtype correctie									
Fractie < 2 µm		14.6							
Organische stof volgens gloeiverlies methode		2.7							
Metalen									
Barium (Ba)	mg/kg DS	87	131		@	20	190	555	920
Cadmium (Cd)	mg/kg DS	0.31	0.435		-	0.2	0.6	6.8	13
Kobalt (Co)	mg/kg DS	6.7	9.9		-	3	15	102	190
Koper (Cu)	mg/kg DS	19	27		-	5	40	115	190
Kwik (Hg)	mg/kg DS	0.068	0.0808		-	0.05	0.15	18.1	36
Molybdeen (Mo)	mg/kg DS	<1.5	1.05		-	1.5	1.5	95.8	190
Nikkel (Ni)	mg/kg DS	20	28.5		-	4	35	67.5	100
Lood (Pb)	mg/kg DS	45	56.8	0.01	> AW	10	50	290	530
Zink (Zn)	mg/kg DS	86	123		-	20	140	430	720
Minerale olie									
Minerale olie totaal (C10-C40)	mg/kg DS	<35	90.7		-	35	190	2600	5000
Polychloorbifenylen, PCB									
PCB (som 7) (factor 0,7)	mg/kg DS	0.0049	0.0181		-	0.007	0.02	0.51	1
Polycyclische Aromatische Koolwaterstoffen, PAK									
PAK 10 VROM factor 0.7	mg/kg DS	2.2	2.22	0.02	> AW	0.35	1.5	20.8	40

<u>Eurofins Nr.</u>	<u>Monsterschrijving</u>	<u>Datum Monstername</u>	<u>Eindoordeel</u>
13304235	MM demp 202 (50-100) 202 (100-140) 205 (50-100) 205 (100-110)	22-12-2022	Voldoet aan Achtergrondwaarde

Legenda

#	Aangenomen waarde
G.W.	Gemeten waarde
G.S.S.D.	Gestandaardiseerde meetwaarde
RG	< streefwaarde/aw2000 of RG
>AW	Streefwaarde/aw2000
T	Tussenwaarde (T)
I	> Interventiewaarde (I)
@	Geen toetsoordeel mogelijk
-	<= Achtergrondwaarde
> AW	> Achtergrondwaarde

Deze toetsing is met de grootste zorg samengesteld Eurofins Analytico B.V. is echter niet verantwoordelijk voor de uitkomst van deze toetsing.

Mocht u een probleem in deze toetsing signaleren dan verzoeken wij u vriendelijk dit door te geven aan eol.helpdesk@eurofins.com



NIPA milieutechniek BV
T.a.v. Jan van der Stroom
Landweerstraat Zuid 109
5349 AK OSS

Analyscertificaat

Datum: 30-Dec-2022

Hierbij ontvangt u de resultaten van het navolgende laboratoriumonderzoek.

Certificaatnummer/Versie	2022202312/1
Uw project/verslagnummer	N218155.001
Uw projectnaam	Heuvel Druten
Uw ordernummer	
Uw datum aanlevering monster(s)	22-Dec-2022

Dit certificaat mag uitsluitend in zijn geheel worden gereproduceerd.
De analyse resultaten hebben alleen betrekking op het beproefde object.

De grondmonsters worden tot 4 weken na datum ontvangst bewaard en watermonsters tot 2 weken na datum ontvangst. Zonder tegenbericht worden de monsters nadien afgevoerd.
Indien de monsters langer bewaard dienen te blijven verzoeken wij U dit exemplaar uiterlijk 1 werkdag voor afloop van de standaardbewaarperiode ondertekend aan ons te retourneren. Voor de kosten van het langer bewaren van monsters verwijzen wij naar de prijslijst.

Bewaren tot:

Datum:

Naam:

Handtekening:

Wij vertrouwen erop uw opdracht hiermee naar verwachting te hebben uitgevoerd, mocht U naar aanleiding van dit analyscertificaat nog vragen hebben verzoeken wij U contact op te nemen met de afdeling Verkoop en Advies.

Met vriendelijke groet,

Eurofins Analytico B.V.



Ing. A. Veldhuizen
Technical Manager

Eurofins Analytico B.V.

Gildeweg 42-46
NL-3771NB Barneveld
+31 (0)34 242 63 00
Info-env@eurofins.nl
www.eurofins.nl

Venecoweg 5
B-9810 Nazareth
+32 (0)9 222 77 59
belgie-env@eurofins.be
www.eurofins.be

BNP Paribas S.A. 227 9245 25
IBAN: NL71BNPA0227924525
BIC: BNPANL2A
KvK/CoC: 09088623
BTW/VAT: NL 8043.14.883.B01

Eurofins Analytico B.V. is ISO 14001: 2015 gecertificeerd door TÜV en erkend door het Vlaamse Gewest (OVAM en Dep. Omgeving), het Brusselse Gewest (BIM), het Waalse Gewest (DGRNE-OWD) en door de overheid van Luxemburg (MEV).

Analysecertificaat

Uw project/verslagnummer	N218155.001	Certificaatnummer/Versie	202202312/1
Uw projectnaam	Heuvel Druten	Startdatum analyse	22-Dec-2022
Uw ordernummer		Datum einde analyse	30-Dec-2022
Uw monsternemer		Rapportagedatum	30-Dec-2022/11:22
		Bijlage	A, C
		Pagina	1/1

Analyse	Eenheid	1	2	3	4
Voorbehandeling					
Cryogeen malen		Uitgevoerd	Uitgevoerd	Uitgevoerd	Uitgevoerd
Bodemkundige analyses					
S Droge stof	% (m/m)	83.9	83.2	83.2	85.6
S Organische stof	% (m/m) ds	1.9	1.5	2.0	3.2
	Gloeirest	% (m/m) ds	97	98	96
S Korrelgrootte < 2 µm (Lutum)	% (m/m) ds	14.3	11.5	14.6	16.1
Metalen					
S Lood (Pb)	mg/kg ds	35	20	27	36

Nr. Uw monsteromschrijving

1	123-1 123 (0-50)
2	124-1 124 (0-25)
3	125-1 125 (0-50)
4	126-1 126 (0-50)

Opgegeven monstermatrix

Grond (AS3000)	13304226
Grond (AS3000)	13304227
Grond (AS3000)	13304228
Grond (AS3000)	13304229

Monster nr.

Eurofins Analytico B.V.

Gildeweg 42-46 Venecoweg 5
 NL-3771NB Barneveld B-9810 Nazareth
 +31 (0)34 242 63 00 +32 (0)9 222 77 59
 Info-env@eurofins.nl belgie-env@eurofins.be
 www.eurofins.nl www.eurofins.be

BNP Paribas S.A. 227 9245 25
 IBAN: NL71BNPA0227924525
 BIC: BNPANL2A
 KvK/CoC: 09088623
 BTW/VAT: NL 8043.14.883.B01



Q: door RvA geaccrediteerde verrichting
 R: AP04 erkende en geaccrediteerde verrichting
 S: AS SIKB erkende en geaccrediteerde verrichting
 V: VLAREL erkende verrichting
 W: Waals Gewest erkende verrichting

Dit certificaat mag uitsluitend in zijn geheel worden gereproduceerd.
 Eurofins Analytico B.V. is ISO 14001: 2015 gecertificeerd door TÜV en erkend door het Vlaamse Gewest (OVAM en Dep. Omgeving), het Brusselse Gewest (BIM), het Waalse Gewest (DGRNE-OWD) en door de overheid van Luxemburg (MEV).

Akkoord
Pr. coörd.





Bijlage (A) met de opgegeven deelmonsterinformatie behorende bij het analysecertificaat. 2022202312/1

Pagina 1/1

Monster nr.	Uw monsteromschrijving			Uw datum monstername	Monsteromsch./Monstername ID
	Barcode	Boornr	Van Tot		
13304226	123-1 123 (0-50)				
0539766650	123	0	50	20-Dec-2022	1
13304227	124-1 124 (0-25)				
0539766700	124	0	25	20-Dec-2022	1
13304228	125-1 125 (0-50)				
0539766694	125	0	50	20-Dec-2022	1
13304229	126-1 126 (0-50)				
0539766698	126	0	50	20-Dec-2022	1



Eurofins Analytico B.V.

Gildeweg 42-46 Venecoweg 5
 NL-3771NB Barneveld B-9810 Nazareth
 +31 (0)34 242 63 00 +32 (0)9 222 77 59
 Info-env@eurofins.nl belgie-env@eurofins.be
 www.eurofins.nl www.eurofins.be

BNP Paribas S.A. 227 9245 25
 IBAN: NL71BNPR0227924525
 BIC: BNPANL2A
 KvK/CoC: 09088623
 BTW/VAT: NL 8043.14.883.B01

Eurofins Analytico B.V. is ISO 14001: 2015 gecertificeerd door TÜV en erkend door het Vlaamse Gewest (OVAM en Dep. Omgeving), het Brusselse Gewest (BIM), het Waalse Gewest (DGRNE-OWD) en door de overheid van Luxemburg (MEV).

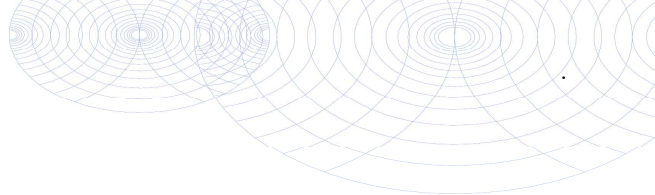

Bijlage (C) met methodeverwijzingen behorende bij analysecertificaat 2022202312/1

Analyse	Methode	Techniek	Methode referentie
Voorbehandeling			
Cryogeen malen	W0106	Voorbehandeling	AS3000
Bodemkundige analyses			
Droge Stof	W0104	Gravimetrie	pb 3010-2 en NEN-EN 15934
Organische stof (gloeiverlies)	W0109	Gravimetrie	pb 3010-3 en NEN 5754
Korrelgrootte < 2 µm (lutum)	W0171	Sedimentatie	pb 3010-4 en NEN 5753
Metalen			
Lood (Pb)	W0423	ICP-MS	pb 3010-5 en NEN-EN-ISO 17294-2

Nadere informatie over de toegepaste onderzoeksmethoden alsmede een classificatie van de meetonzekerheid staan vermeld in ons overzicht "Specificaties analysemethoden", versie april 2022.



Eurofins Analytico B.V.

Gildeweg 42-46 Venecoweg 5
 NL-3771NB Barneveld B-9810 Nazareth
 +31 (0)34 242 63 00 +32 (0)9 222 77 59
 Info-env@eurofins.nl belgie-env@eurofins.be
 www.eurofins.nl www.eurofins.be

BNP Paribas S.A. 227 9245 25
 IBAN: NL71BNPA0227924525
 BIC: BNPANL2A
 KvK/CoC: 09088623
 BTW/VAT: NL 8043.14.883.B01

Eurofins Analytico B.V. is ISO 14001: 2015 gecertificeerd door TÜV en erkend door het Vlaamse Gewest (OVAM en Dep. Omgeving), het Brusselse Gewest (BIM), het Waalse Gewest (DGRNE-OWD) en door de overheid van Luxemburg (MEV).



NIPA milieutechniek BV
T.a.v. Jan van der Stroom
Landweerstraat Zuid 109
5349 AK OSS

Analyscertificaat

Datum: 29-Dec-2022

Hierbij ontvangt u de resultaten van het navolgende laboratoriumonderzoek.

Certificaatnummer/Versie	2022202316/1
Uw project/verslagnummer	N218155.001
Uw projectnaam	Heuvel Druten
Uw ordernummer	
Uw datum aanlevering monster(s)	22-Dec-2022

Dit certificaat mag uitsluitend in zijn geheel worden gereproduceerd.
De analyse resultaten hebben alleen betrekking op het beproefde object.

De grondmonsters worden tot 4 weken na datum ontvangst bewaard en watermonsters tot 2 weken na datum ontvangst. Zonder tegenbericht worden de monsters nadien afgevoerd.
Indien de monsters langer bewaard dienen te blijven verzoeken wij U dit exemplaar uiterlijk 1 werkdag voor afloop van de standaardbewaarperiode ondertekend aan ons te retourneren. Voor de kosten van het langer bewaren van monsters verwijzen wij naar de prijslijst.

Bewaren tot:

Datum:

Naam:

Handtekening:

Wij vertrouwen erop uw opdracht hiermee naar verwachting te hebben uitgevoerd, mocht U naar aanleiding van dit analyscertificaat nog vragen hebben verzoeken wij U contact op te nemen met de afdeling Verkoop en Advies.

Met vriendelijke groet,

Eurofins Analytico B.V.



Ing. A. Veldhuizen
Technical Manager

Eurofins Analytico B.V.

Gildeweg 42-46
NL-3771NB Barneveld
+31 (0)34 242 63 00
Info-env@eurofins.nl
www.eurofins.nl

Venecoweg 5
B-9810 Nazareth
+32 (0)9 222 77 59
belgie-env@eurofins.be
www.eurofins.be

BNP Paribas S.A. 227 9245 25
IBAN: NL71BNPA0227924525
BIC: BNPANL2A
KvK/CoC: 09088623
BTW/VAT: NL 8043.14.883.B01

Eurofins Analytico B.V. is ISO 14001: 2015 gecertificeerd door TÜV en erkend door het Vlaamse Gewest (OVAM en Dep. Omgeving), het Brusselse Gewest (BIM), het Waalse Gewest (DGRNE-OWD) en door de overheid van Luxemburg (MEV).



Analysecertificaat

Uw project/verslagnummer N218155.001
 Uw projectnaam Heuvel Druten
 Uw ordernummer
 Uw monsternemer

Certificaatnummer/Versie 202202316/1
 Startdatum analyse 23-Dec-2022
 Datum einde analyse 29-Dec-2022
 Rapportagedatum 29-Dec-2022/15:00
 Bijlage A, B, C
 Pagina 1/2

Analyse	Eenheid	1
Voorbehandeling		
Cryogeen malen		Uitgevoerd
Bodemkundige analyses		
S Droge stof	% (m/m)	82.6
S Organische stof	% (m/m) ds	2.7
Gloeirest	% (m/m) ds	96
S Korrelgrootte < 2 µm (Lutum)	% (m/m) ds	14.6
Metalen		
S Barium (Ba)	mg/kg ds	87
S Cadmium (Cd)	mg/kg ds	0.31
S Kobalt (Co)	mg/kg ds	6.7
S Koper (Cu)	mg/kg ds	19
S Kwik (Hg)	mg/kg ds	0.068
S Molybdeen (Mo)	mg/kg ds	<1.5
S Nikkel (Ni)	mg/kg ds	20
S Lood (Pb)	mg/kg ds	45
S Zink (Zn)	mg/kg ds	86
Minerale olie		
Minerale olie (C10-C12)	mg/kg ds	3.2
Minerale olie (C12-C16)	mg/kg ds	<5.0
Minerale olie (C16-C21)	mg/kg ds	<5.0
Minerale olie (C21-C30)	mg/kg ds	<11
Minerale olie (C30-C35)	mg/kg ds	<5.0
Minerale olie (C35-C40)	mg/kg ds	<6.0
S Minerale olie totaal (C10-C40)	mg/kg ds	<35
Polychloorbifenylen, PCB		
S PCB 28	mg/kg ds	<0.0010
S PCB 52	mg/kg ds	<0.0010
S PCB 101	mg/kg ds	<0.0010
S PCB 118	mg/kg ds	<0.0010

Nr.	Uw monsteromschrijving	Opgegeven monstermatrix	Monster nr.
1	MM demp 202 (50-100) 202 (100-140) 205 (50-100) 205 (100-110)	Grond (AS3000)	13304235

Eurofins Analytico B.V.

Gildeweg 42-46 Venecoweg 5
 NL-3771NB Barneveld B-9810 Nazareth
 +31 (0)34 242 63 00 +32 (0)9 222 77 59
 Info-env@eurofins.nl belgie-env@eurofins.be
 www.eurofins.nl www.eurofins.be

BNP Paribas S.A. 227 9245 25
 IBAN: NL71BNPA0227924525
 BIC: BNPANL2A
 KvK/CoC: 09088623
 BTW/VAT: NL 8043.14.883.B01



Q: door RvA geaccrediteerde verrichting
 R: AP04 erkende en geaccrediteerde verrichting
 S: AS SIKB erkende en geaccrediteerde verrichting
 V: VLAREL erkende verrichting
 W: Waals Gewest erkende verrichting

Dit certificaat mag uitsluitend in zijn geheel worden gereproduceerd.
 Eurofins Analytico B.V. is ISO 14001: 2015 gecertificeerd door TÜV en erkend door het Vlaamse Gewest (OVAM en Dep. Omgeving), het Brusselse Gewest (BIM), het Waalse Gewest (DGRNE-OWD) en door de overheid van Luxemburg (MEV).





Analysecertificaat

Uw project/verslagnummer N218155.001
 Uw projectnaam Heuvel Druten
 Uw ordernummer
 Uw monsternemer

Certificaatnummer/Versie 202202316/1
 Startdatum analyse 23-Dec-2022
 Datum einde analyse 29-Dec-2022
 Rapportagedatum 29-Dec-2022/15:00
 Bijlage A, B, C
 Pagina 2/2

Analyse	Eenheid	1
S PCB 138	mg/kg ds	<0.0010
S PCB 153	mg/kg ds	<0.0010
S PCB 180	mg/kg ds	<0.0010
S PCB (som 7) (factor 0,7)	mg/kg ds	0.0049 ¹⁾
Polycyclische Aromatische Koolwaterstoffen, PAK		
S Naftaleen	mg/kg ds	<0.050
S Fenanthreen	mg/kg ds	0.11
S Anthraceen	mg/kg ds	0.058
S Fluorantheen	mg/kg ds	0.31
S Benzo(a)anthraceen	mg/kg ds	0.31
S Chryseen	mg/kg ds	0.37
S Benzo(k)fluorantheen	mg/kg ds	0.19
S Benzo(a)pyreen	mg/kg ds	0.33
S Benzo(ghi)peryleen	mg/kg ds	0.26
S Indeno(123-cd)pyreen	mg/kg ds	0.25
S PAK VROM (10) (factor 0,7)	mg/kg ds	2.2

Nr. Uw monsteromschrijving

1 MM demp 202 (50-100) 202 (100-140) 205 (50-100) 205 (100-110)

Opgegeven monstermatrix

Grond (AS3000)

Monster nr.

13304235

Eurofins Analytico B.V.

Gildeweg 42-46 Venecoweg 5
 NL-3771NB Barneveld B-9810 Nazareth
 +31 (0)34 242 63 00 +32 (0)9 222 77 59
 Info-env@eurofins.nl belgie-env@eurofins.be
 www.eurofins.nl www.eurofins.be

BNP Paribas S.A. 227 9245 25
 IBAN: NL71BNPA0227924525
 BIC: BNPANL2A
 KvK/CoC: 09088623
 BTW/VAT: NL 8043.14.883.B01



Q: door RvA geaccrediteerde verrichting
 R: AP04 erkende en geaccrediteerde verrichting
 S: AS SIKB erkende en geaccrediteerde verrichting
 V: VLAREL erkende verrichting
 W: Waals Gewest erkende verrichting

Dit certificaat mag uitsluitend in zijn geheel worden gereproduceerd.
 Eurofins Analytico B.V. is ISO 14001: 2015 gecertificeerd door TÜV
 en erkend door het Vlaamse Gewest (OVAM en Dep. Omgeving),
 het Brusselse Gewest (BIM), het Waalse Gewest (DGRNE-OWD)
 en door de overheid van Luxemburg (MEV).



Akkoord
 Pr.coörd.

VA



Bijlage (A) met de opgegeven deelmonsterinformatie behorende bij het analysecertificaat. 2022202316/1

Pagina 1/1

Monster nr.	Uw monsteromschrijving				
Barcode	Boornr	Van	Tot	Uw datum monstername	Monsteromsch./Monstername ID
13304235	MM demp 202 (50-100) 202 (100-140) 205 (50-100) 20 5 (100-110)				
0539766625	202	50	100	22-Dec-2022	2
0539766233	202	100	140	22-Dec-2022	3
0539766300	205	50	100	22-Dec-2022	2
0539766668	205	100	110	22-Dec-2022	3



Eurofins Analytico B.V.

Gildeweg 42-46 Venecoweg 5
 NL-3771NB Barneveld B-9810 Nazareth
 +31 (0)34 242 63 00 +32 (0)9 222 77 59
 Info-env@eurofins.nl belgie-env@eurofins.be
 www.eurofins.nl www.eurofins.be

BNP Paribas S.A. 227 9245 25
 IBAN: NL71BNPA0227924525
 BIC: BNPANL2A
 KvK/CoC: 09088623
 BTW/VAT: NL 8043.14.883.B01

Eurofins Analytico B.V. is ISO 14001: 2015 gecertificeerd door TÜV en erkend door het Vlaamse Gewest (OVAM en Dep. Omgeving), het Brusselse Gewest (BIM), het Waalse Gewest (DGRNE-OWD) en door de overheid van Luxemburg (MEV).

**Bijlage (B) met opmerkingen behorende bij analysecertificaat 2022202316/1**

Pagina 1/1

Opmerking 1)De toetswaarde van de som is gelijk aan de sommatie van $0,7 \star RG$ **Eurofins Analytico B.V.**

Gildeweg 42-46 Venecoweg 5
NL-3771NB Barneveld B-9810 Nazareth
+31 (0)34 242 63 00 +32 (0)9 222 77 59
Info-env@eurofins.nl belgie-env@eurofins.be
www.eurofins.nl www.eurofins.be

BNP Paribas S.A. 227 9245 25
IBAN: NL71BNPA0227924525
BIC: BNPANL2A
KvK/CoC: 09088623
BTW/VAT: NL 8043.14.883.B01

Eurofins Analytico B.V. is ISO 14001: 2015 gecertificeerd door TÜV en erkend door het Vlaamse Gewest (OVAM en Dep. Omgeving), het Brusselse Gewest (BIM), het Waalse Gewest (DGRNE-OWD) en door de overheid van Luxemburg (MEV).

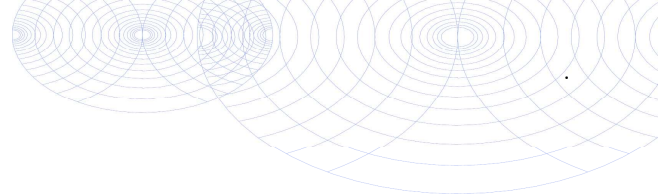

Bijlage (C) met methodeverwijzingen behorende bij analysecertificaat 2022202316/1

Analyse	Methode	Techniek	Methode referentie
Voorbehandeling			
Cryogeen malen	W0106	Voorbehandeling	AS3000
Bodemkundige analyses			
Droge Stof	W0104	Gravimetrie	pb 3010-2 en NEN-EN 15934
Organische stof (gloeiverlies)	W0109	Gravimetrie	pb 3010-3 en NEN 5754
Korrelgrootte < 2 µm (lutum)	W0171	Sedimentatie	pb 3010-4 en NEN 5753
Metalen			
Barium (Ba)	W0423	ICP-MS	pb 3010-5 en NEN-EN-ISO 17294-2
Cadmium (Cd)	W0423	ICP-MS	pb 3010-5 en NEN-EN-ISO 17294-2
Kobalt (Co)	W0423	ICP-MS	pb 3010-5 en NEN-EN-ISO 17294-2
Koper (Cu)	W0423	ICP-MS	pb 3010-5 en NEN-EN-ISO 17294-2
Kwik (Hg)	W0423	ICP-MS	pb 3010-5 en NEN-EN-ISO 17294-2
Molybdeen (Mo)	W0423	ICP-MS	pb 3010-5 en NEN-EN-ISO 17294-2
Nikkel (Ni)	W0423	ICP-MS	pb 3010-5 en NEN-EN-ISO 17294-2
Lood (Pb)	W0423	ICP-MS	pb 3010-5 en NEN-EN-ISO 17294-2
Zink (Zn)	W0423	ICP-MS	pb 3010-5 en NEN-EN-ISO 17294-2
Minerale olie			
Minerale Olie (C10-C40)	W0202	GC-FID	pb 3010-7 en NEN-EN-ISO 16703
Polychloorbifenylen, PCB			
PCB (7)	W0271	GC-MS	pb 3010-8 en NEN 6980
Polycyclische Aromatische Koolwaterstoffen, PAK			
PAK som AS3000/AP04	W0271	GC-MS	pb. 3010-6 en NEN-ISO 18287
PAK (10) (VROM)	W0271	GC-MS	pb. 3010-6 en NEN-ISO 18287

Nadere informatie over de toegepaste onderzoeksmethoden alsmede een classificatie van de meetonzekerheid staan vermeld in ons overzicht "Specificaties analysemethoden", versie april 2022.



NIPA milieutechniek BV
T.a.v. Jan van der Stroom
Landweerstraat Zuid 109
5349 AK OSS

Analyscertificaat

Datum: 06-Jan-2023

Hierbij ontvangt u de resultaten van het navolgende laboratoriumonderzoek.

Certificaatnummer/Versie	2022202311/1
Uw project/verslagnummer	N218155.001
Uw projectnaam	Heuvel Druten
Uw ordernummer	
Uw datum aanlevering monster(s)	22-Dec-2022

Dit certificaat mag uitsluitend in zijn geheel worden gereproduceerd.
De analyse resultaten hebben alleen betrekking op het beproefde object.

De grondmonsters worden tot 4 weken na datum ontvangst bewaard en watermonsters tot 2 weken na datum ontvangst. Zonder tegenbericht worden de monsters nadien afgevoerd.
Indien de monsters langer bewaard dienen te blijven verzoeken wij U dit exemplaar uiterlijk 1 werkdag voor afloop van de standaardbewaarperiode ondertekend aan ons te retourneren. Voor de kosten van het langer bewaren van monsters verwijzen wij naar de prijslijst.

Bewaren tot:

Datum:

Naam:

Handtekening:

Wij vertrouwen erop uw opdracht hiermee naar verwachting te hebben uitgevoerd, mocht U naar aanleiding van dit analyscertificaat nog vragen hebben verzoeken wij U contact op te nemen met de afdeling Verkoop en Advies.

Met vriendelijke groet,

Eurofins Analytico B.V.



Ing. A. Veldhuizen
Technical Manager

Eurofins Analytico B.V.

Gildeweg 42-46
NL-3771NB Barneveld
+31 (0)34 242 63 00
Info-env@eurofins.nl
www.eurofins.nl

Venecoweg 5
B-9810 Nazareth
+32 (0)9 222 77 59
belgie-env@eurofins.be
www.eurofins.be

BNP Paribas S.A. 227 9245 25
IBAN: NL71BNPA0227924525
BIC: BNPANL2A
KvK/CoC: 09088623
BTW/VAT: NL 8043.14.883.B01

Eurofins Analytico B.V. is ISO 14001: 2015 gecertificeerd door TÜV.

Analysecertificaat

Uw project/verslagnummer	N218155.001	Certificaatnummer/Versie	202202311/1
Uw projectnaam	Heuvel Druten	Startdatum analyse	22-Dec-2022
Uw ordernummer		Datum einde analyse	06-Jan-2023
Uw monsternemer		Rapportagedatum	06-Jan-2023/22:03
		Bijlage	A, B, C
		Pagina	1/2

Analyse	Eenheid	1	2	3	4	5
Extern / Overig onderzoek						
Droge stof (Extern)	% (m/m)	81.8 ¹⁾	84.8 ¹⁾	81.7 ¹⁾	88.6 ¹⁾	87.8 ¹⁾
Droge massa aangeleverd monster	g	10356 ¹⁾	11618 ¹⁾	10155 ¹⁾	11172 ¹⁾	11774 ¹⁾
Asbest fractie <0,5mm	mg	N.v.t. ¹⁾	N.v.t. ¹⁾	N.v.t. ¹⁾	N.v.t. ¹⁾	N.v.t. ¹⁾
Totaal asbest (ondergrens)	mg/kg ds	0.0 ¹⁾	0.0 ¹⁾	0.0 ¹⁾	0.0 ¹⁾	0.0 ¹⁾
Totaal asbest (bovengrens)	mg/kg ds	0.9 ¹⁾	1.2 ¹⁾	1.0 ¹⁾	1.5 ¹⁾	0.9 ¹⁾
Serpentijn ondergrens	mg/kg ds	0.0 ¹⁾	0.0 ¹⁾	0.0 ¹⁾	0.0 ¹⁾	0.0 ¹⁾
Serpentijn bovengrens	mg/kg ds	0.4 ¹⁾	0.6 ¹⁾	0.5 ¹⁾	0.8 ¹⁾	0.5 ¹⁾
Amfibool ondergrens	mg/kg ds	0.0 ¹⁾	0.0 ¹⁾	0.0 ¹⁾	0.0 ¹⁾	0.0 ¹⁾
Amfibool bovengrens	mg/kg ds	0.4 ¹⁾	0.6 ¹⁾	0.5 ¹⁾	0.8 ¹⁾	0.5 ¹⁾
Overig onderzoek (externe bron)						
In behandeling genomen hoeveelheid	kg	12.7 ²⁾	13.7 ²⁾	12.4 ²⁾	12.6 ²⁾	13.4 ²⁾
Asbest fractie 0,5-1mm	mg	0.0 ²⁾	0.0 ²⁾	0.0 ²⁾	0.0 ²⁾	0.0 ²⁾
Asbest fractie 1-2mm	mg	0.0 ²⁾	0.0 ²⁾	0.0 ²⁾	0.0 ²⁾	0.0 ²⁾
Asbest fractie 2-4mm	mg	0.0 ²⁾	0.0 ²⁾	0.0 ²⁾	0.0 ²⁾	0.0 ²⁾
Asbest fractie 4-8mm	mg	0.0 ²⁾	0.0 ²⁾	0.0 ²⁾	0.0 ²⁾	0.0 ²⁾
Asbest fractie 8-20mm	mg	0.0 ²⁾	0.0 ²⁾	0.0 ²⁾	0.0 ²⁾	0.0 ²⁾
Asbest fractie >20mm	mg	0.0 ²⁾	0.0 ²⁾	0.0 ²⁾	0.0 ²⁾	0.0 ²⁾
Asbest (som)	mg	0.0 ²⁾	0.0 ²⁾	0.0 ²⁾	0.0 ²⁾	0.0 ²⁾
Asbest in grond	mg/kg ds	<0.5 ²⁾	<0.7 ²⁾	<0.6 ²⁾	<0.8 ²⁾	<0.5 ²⁾
Totaal gehalte asbest	mg/kg ds	<0.5 ²⁾	<0.7 ²⁾	<0.6 ²⁾	<0.8 ²⁾	<0.5 ²⁾
Serpentijn concentratie	mg/kg ds	<0.5 ²⁾	<0.7 ²⁾	<0.6 ²⁾	<0.8 ²⁾	<0.5 ²⁾
Amfibool concentratie	mg/kg ds	0.0 ²⁾	0.0 ²⁾	0.0 ²⁾	0.0 ²⁾	0.0 ²⁾
Totaal asbest hechtgebonden	mg/kg ds	0.0 ²⁾	0.0 ²⁾	0.0 ²⁾	0.0 ²⁾	0.0 ²⁾
Totaal asbest niet hechtgebonden	mg/kg ds	0.0 ²⁾	0.0 ²⁾	0.0 ²⁾	0.0 ²⁾	0.0 ²⁾

Nr.	Uw monsteromschrijving	Opgegeven monstermatrix	Monster nr.
1	MMA1:G01 tm G04-MMA1 MMA1:G01 tm G04 (0-50)	Asbestverdachte grond	13304219
2	MMA2:G05, G06, G07, G10, G11-MMA2 MMA2:G05, G06, G07, G10, G11 (0-50)	Asbestverdachte grond	13304220
3	MMA3:G08, G09, G12, G13-MMA3 MMA3:G08, G09, G12, G13 (0-50)	Asbestverdachte grond	13304221
4	MMA4:G14, G15, G16, G19, G20-MMA4 MMA4:G14, G15, G16, G19, G20 (0-50)	Asbestverdachte grond	13304222
5	MMA5:G17, G18, G21, G22, G26, G27-MMA5 MMA5:G17, G18, G21, G22, G26, G27 (0-5) Asbestverdachte grond	Asbestverdachte grond	13304223

Q: door RvA geaccrediteerde verrichting
R: AP04 erkende en geaccrediteerde verrichting
S: AS SIKB erkende en geaccrediteerde verrichting
V: VLAREL erkende verrichting
W: Waals Gewest erkende verrichting

Eurofins Analytico B.V.

Gildeweg 42-46 Venecoweg 5
NL-3771NB Barneveld B-9810 Nazareth
+31 (0)34 242 63 00 +32 (0)9 222 77 59
Info-env@eurofins.nl belgie-env@eurofins.be
www.eurofins.nl www.eurofins.be

BNP Paribas S.A. 227 9245 25
IBAN: NL71BNPA0227924525
BIC: BNPANL2A
KvK/CoC: 09088623
BTW/VAT: NL 8043.14.883.B01

Dit certificaat mag uitsluitend in zijn geheel worden gereproduceerd.
Eurofins Analytico B.V. is ISO 14001: 2015 gecertificeerd door TÜV.

Analysecertificaat

Uw project/verslagnummer N218155.001
 Uw projectnaam Heuvel Druten
 Uw ordernummer
 Uw monsternemer

Certificaatnummer/Versie 202202311/1
 Startdatum analyse 22-Dec-2022
 Datum einde analyse 06-Jan-2023
 Rapportagedatum 06-Jan-2023/22:03
 Bijlage A, B, C
 Pagina 2/2

Analyse	Eenheid	6	7
Extern / Overig onderzoek			
Droge stof (Extern)	% (m/m)	89.0 ¹⁾	87.6 ¹⁾
Droge massa aangeleverd monster	g	12051 ¹⁾	11257 ¹⁾
Asbest fractie <0,5mm	mg	N.v.t. ¹⁾	N.v.t. ¹⁾
Totaal asbest (ondergrens)	mg/kg ds	0.0 ¹⁾	0.0 ¹⁾
Totaal asbest (bovengrens)	mg/kg ds	0.6 ¹⁾	0.5 ¹⁾
Serpentijn ondergrens	mg/kg ds	0.0 ¹⁾	0.0 ¹⁾
Serpentijn bovengrens	mg/kg ds	0.3 ¹⁾	0.3 ¹⁾
Amfibool ondergrens	mg/kg ds	0.0 ¹⁾	0.0 ¹⁾
Amfibool bovengrens	mg/kg ds	0.3 ¹⁾	0.3 ¹⁾
Overig onderzoek(externe bron)			
In behandeling genomen hoeveelheid	kg	13.5 ²⁾	12.8 ²⁾
Asbest fractie 0,5-1mm	mg	0.0 ²⁾	0.0 ²⁾
Asbest fractie 1-2mm	mg	0.0 ²⁾	0.0 ²⁾
Asbest fractie 2-4mm	mg	0.0 ²⁾	0.0 ²⁾
Asbest fractie 4-8mm	mg	0.0 ²⁾	0.0 ²⁾
Asbest fractie 8-20mm	mg	0.0 ²⁾	0.0 ²⁾
Asbest fractie >20mm	mg	0.0 ²⁾	0.0 ²⁾
Asbest (som)	mg	0.0 ²⁾	0.0 ²⁾
Asbest in grond	mg/kg ds	<0.4 ²⁾	<0.3 ²⁾
Totaal gehalte asbest	mg/kg ds	<0.4 ²⁾	<0.3 ²⁾
Serpentijn concentratie	mg/kg ds	<0.4 ²⁾	<0.3 ²⁾
Amfibool concentratie	mg/kg ds	0.0 ²⁾	0.0 ²⁾
Totaal asbest hechtgebonden	mg/kg ds	0.0 ²⁾	0.0 ²⁾
Totaal asbest niet hechtgebonden	mg/kg ds	0.0 ²⁾	0.0 ²⁾

Nr.	Uw monsteromschrijving	Opgegeven monstermatrix	Monster nr.
6	MMA6:G23, G24, G25, G28, G29, G30-MMA6	MMA6:G23, G24, G25, G28, G29, G30 (0-5 Asbestverdachte grond	13304224
7	MMA7:G31 tm G35-MMA7	MMA7:G31 tm G35 (0-5) Asbestverdachte grond	13304225

Q: door RvA geaccrediteerde verrichting
 R: AP04 erkende en geaccrediteerde verrichting
 S: AS SIKB erkende en geaccrediteerde verrichting
 V: VLAREL erkende verrichting
 W: Waals Gewest erkende verrichting

**Akkoord
Pr. coörd.**

VA

Eurofins Analytico B.V.

Gildeweg 42-46 Venecoweg 5
 NL-3771NB Barneveld B-9810 Nazareth
 +31 (0)34 242 63 00 +32 (0)9 222 77 59
 Info-env@eurofins.nl belgie-env@eurofins.be
 www.eurofins.nl www.eurofins.be

BNP Paribas S.A. 227 9245 25
 IBAN: NL71BNPA0227924525
 BIC: BNPANL2A
 KvK/CoC: 09088623
 BTW/VAT: NL 8043.14.883.B01

Dit certificaat mag uitsluitend in zijn geheel worden gereproduceerd.
 Eurofins Analytico B.V. is ISO 14001: 2015 gecertificeerd door TÜV.

Bijlage (A) met de opgegeven deelmonsterinformatie behorende bij het analysecertificaat. 2022202311/1

Pagina 1/1

Monster nr.	Uw monsteromschrijving				
Barcode	Boornr	Van	Tot	Uw datum monstername	Monsteromsch./Monstername ID
13304219	MMA1:G01 tm G04-MMA1 MMA1:G01 tm G04 (0-50)				
1764182MG	MMA1:G01 tm G 0		50	20-Dec-2022	MMA1
13304220	MMA2:G05, G06, G07, G10, G11-MMA2 MMA2:G05, G06, G07, G10 , G11 (0-50)				
1829927MG	MMA2:G05, G06 0		50	20-Dec-2022	MMA2
13304221	MMA3:G08, G09, G12, G13-MMA3 MMA3:G08, G09, G12, G13 (0- 50)				
1829926M	MMA3:G08, G09 0		50	20-Dec-2022	MMA3
13304222	MMA4:G14, G15, G16, G19, G20-MMA4 MMA4:G14, G15, G16, G19 , G20 (0-50)				
1829929MG	MMA4:G14, G15 0		50	21-Dec-2022	MMA4
13304223	MMA5:G17, G18, G21, G22, G26, G27-MMA5 MMA5:G17, G18, G21 , G22, G26, G27				
1829928MG	MMA5:G17, G18 0		50	21-Dec-2022	MMA5
13304224	MMA6:G23, G24, G25, G28, G29, G30-MMA6 MMA6:G23, G24, G25 , G28, G29, G30				
1829930MG	MMA6:G23, G24 0		50	21-Dec-2022	MMA6
13304225	MMA7:G31 tm G35-MMA7 MMA7:G31 tm G35 (0-50)				
1829931MG	MMA7:G31 tm G 0		50	22-Dec-2022	MMA7

Eurofins Analytico B.V.

Gildeweg 42-46 Venecoweg 5
 NL-3771NB Barneveld B-9810 Nazareth
 +31 (0)34 242 63 00 +32 (0)9 222 77 59
 Info-env@eurofins.nl belgie-env@eurofins.be
 www.eurofins.nl www.eurofins.be

BNP Paribas S.A. 227 9245 25
 IBAN: NL71BNPA0227924525
 BIC: BNPANL2A
 KvK/CoC: 09088623
 BTW/VAT: NL 8043.14.883.B01

Eurofins Analytico B.V. is ISO 14001: 2015 gecertificeerd door TÜV.

Bijlage (B) met opmerkingen behorende bij analysecertificaat 2022202311/1

Pagina 1/1

Opmerking 1)

Deze bepaling is uitgevoerd bij Eurofins Omegam (L086).

Opmerking 2)

Deze bepaling is uitgevoerd bij Eurofins Omegam (L086).

**Eurofins Analytico B.V.**

Gildeweg 42-46 Venecoweg 5
NL-3771NB Barneveld B-9810 Nazareth
+31 (0)34 242 63 00 +32 (0)9 222 77 59
Info-env@eurofins.nl belgie-env@eurofins.be
www.eurofins.nl www.eurofins.be

BNP Paribas S.A. 227 9245 25
IBAN: NL71BNPA0227924525
BIC: BNPANL2A
KvK/CoC: 09088623
BTW/VAT: NL 8043.14.883.B01

Eurofins Analytico B.V. is ISO 14001: 2015 gecertificeerd door TÜV.

Bijlage (C) met methodeverwijzingen behorende bij analysecertificaat 2022202311/1

Pagina 1/1

Analyse	Methode	Techniek	Methode referentie
Extern / Overig onderzoek			
Droge stof (uitbesteed)	W0004	Extern	Uitbesteding
Asbest NEN5898 (2016) ext	W0004	Microscopie	NEN 5898
Overig onderzoek(externe bron)			
Asbest Grond NEN5898 2016 ext	W0004	Microscopie	NEN 5898

Nadere informatie over de toegepaste onderzoeksmethoden alsmede een classificatie van de meetonzekerheid staan vermeld in ons overzicht "Specificaties analysemethoden", versie april 2022.

**Eurofins Analytico B.V.**

Gildeweg 42-46 Venecoweg 5
NL-3771NB Barneveld B-9810 Nazareth
+31 (0)34 242 63 00 +32 (0)9 222 77 59
Info-env@eurofins.nl belgie-env@eurofins.be
www.eurofins.nl www.eurofins.be

BNP Paribas S.A. 227 9245 25
IBAN: NL71BNPA0227924525
BIC: BNPANL2A
KvK/CoC: 09088623
BTW/VAT: NL 8043.14.883.B01

Eurofins Analytico B.V. is ISO 14001: 2015 gecertificeerd door TÜV.

ANALYSECERTIFICAAT

Projectcode : 1467203
Uw project omschrijving : 2022202311-N218155.001
Opdrachtgever : Eurofins Analytico B.V.

Monstercode : 7489282
Uw referentie : MMA1:G01 tm G04-MMA1 MMA1:G01 tm G04 (0-50)
Opgegeven bemonsteringsdatum : 20/12/2022

Asbestonderzoek

Initialen analist : K.K.
 Analysedatum : 06-01-2023

Analyse is uitgevoerd conform NEN 5898 (S).

Massa aangeleverde monster : 12660 g
 Droge massa aangeleverde monster : 10356 g
 Percentage droogrest : 81,8 m/m %
 Type zieving : nat

zeef fractie (mm)	massa zeef fractie (gram)	percentage zeef fractie (m/m %)	massa onderzocht (gram)	percentage onderzocht (m/m %)	aantal asbest (deeltjes)	massa asbest-houdend materiaal (mg)
<0,5 mm	9724,2	95,7	10,2	0,11	n.v.t.	n.v.t.
0,5-1 mm	22,4	0,2	6,5	29,02	0	0,0
1-2 mm	15,4	0,2	5,3	34,42	0	0,0
2-4 mm	40,7	0,4	40,7	100,00	0	0,0
4-8 mm	129,5	1,3	129,5	100,00	0	0,0
8-20 mm	227,4	2,2	227,4	100,00	0	0,0
>20 mm	0,0	0,0	0,0	100,00	0	0,0
Totaal	10159,6	100,0	419,6		0	0,0

zeef fractie (mm)	asbest totaal			serpentiin asbest			amfibool asbest		
	gehalte asbest (mg/kg ds)	ondergrens (mg/kg ds)	bovengrens (mg/kg ds)	gehalte asbest (mg/kg ds)	ondergrens (mg/kg ds)	bovengrens (mg/kg ds)	gehalte asbest (mg/kg ds)	ondergrens (mg/kg ds)	bovengrens (mg/kg ds)
<0,5 mm	-								
0,5-1 mm	0,0	0,0	0,2	0,0	0,0	0,1	0,0	0,0	0,1
1-2 mm	0,0	0,0	0,7	0,0	0,0	0,4	0,0	0,0	0,4
2-4 mm	0,0	0,0	0,0	0,0	0,0	0,0	0,0	0,0	0,0
4-8 mm	0,0	0,0	0,0	0,0	0,0	0,0	0,0	0,0	0,0
8-20 mm	0,0	0,0	0,0	0,0	0,0	0,0	0,0	0,0	0,0
>20 mm	0,0	0,0	0,0	0,0	0,0	0,0	0,0	0,0	0,0
Totaal	<0,5	0,0	0,9	<0,5	0,0	0,4	0,0	0,0	0,4

Aangetroffen type asbest : Geen
 Bijzonderheden waargenomen : Geen

Serpentiin asbest is chrysotiel.
 Amfibool asbest is amosiet, crocidoliet, actinoliet, anthophylliet en tremoliet.

De bepalingsgrens is bepaald voor de zeef fracties kleiner dan 4 mm. De totale bepalingsgrens is verkregen door de bepalingsgrenzen van de afzonderlijke zeef fracties te sommeren.

Het materiaal is middels polarisatiemicroscopie onderzocht, de analyse is uitgevoerd conform NEN 5896.

Gebondenheid	Serpentiin asbest	Amfibool asbest	totaal afgerond
hecht	0,0	0,0	0,0
niet hecht	0,0	0,0	0,0
totaal afgerond	0,0	0,0	

Gewogen concentratie (serpentiinasbestconcentratie vermeerderd met 10 maal de amfiboolasbestconcentratie) is: **<0,5 mg/kg ds**

De gewogen asbestconcentratie wordt berekend uit de niet-afgeronde gehalten aan serpentiin en amfibool asbest. De weergegeven resultaten zijn afgerond.

Verklaring kwalitatief onderzoek zeef fractie <0,5 mm:
 - : geen asbest waargenomen

ANALYSECERTIFICAAT

Projectcode : 1467203
Uw project omschrijving : 2022202311-N218155.001
Opdrachtgever : Eurofins Analytico B.V.

Monstercode : 7489283
Uw referentie : MMA2:G05,G06,G07,G10,G11-MMA2 MMA2:G05,G06,G07,G10
Opgegeven bemonsteringsdatum : 20/12/2022

Asbestonderzoek

Initialen analist : P.D.
 Analysedatum : 05-01-2023

Analyse is uitgevoerd conform NEN 5898 (S).

Massa aangeleverde monster : 13700 g
 Droge massa aangeleverde monster : 11618 g
 Percentage droogrest : 84,8 m/m %
 Type zieving : nat

zeef fractie (mm)	massa zeef fractie (gram)	percentage zeef fractie (m/m %)	massa onderzocht (gram)	percentage onderzocht (m/m %)	aantal asbest (deeltjes)	massa asbest-houdend materiaal (mg)
<0,5 mm	10733,7	93,6	12,9	0,12	n.v.t.	n.v.t.
0,5-1 mm	53,6	0,5	4,4	8,21	0	0,0
1-2 mm	46,6	0,4	18,6	39,91	0	0,0
2-4 mm	78,3	0,7	78,3	100,00	0	0,0
4-8 mm	369,1	3,2	369,1	100,00	0	0,0
8-20 mm	183,7	1,6	183,7	100,00	0	0,0
>20 mm	0,0	0,0	0,0	100,00	0	0,0
Totaal	11465,0	100,0	667,0		0	0,0

zeef fractie (mm)	asbest totaal			serpentiin asbest			amfibool asbest		
	gehalte asbest (mg/kg ds)	ondergrens (mg/kg ds)	bovengrens (mg/kg ds)	gehalte asbest (mg/kg ds)	ondergrens (mg/kg ds)	bovengrens (mg/kg ds)	gehalte asbest (mg/kg ds)	ondergrens (mg/kg ds)	bovengrens (mg/kg ds)
<0,5 mm	-								
0,5-1 mm	0,0	0,0	0,7	0,0	0,0	0,4	0,0	0,0	0,4
1-2 mm	0,0	0,0	0,5	0,0	0,0	0,2	0,0	0,0	0,2
2-4 mm	0,0	0,0	0,0	0,0	0,0	0,0	0,0	0,0	0,0
4-8 mm	0,0	0,0	0,0	0,0	0,0	0,0	0,0	0,0	0,0
8-20 mm	0,0	0,0	0,0	0,0	0,0	0,0	0,0	0,0	0,0
>20 mm	0,0	0,0	0,0	0,0	0,0	0,0	0,0	0,0	0,0
Totaal	<0,7	0,0	1,2	<0,7	0,0	0,6	0,0	0,0	0,6

Aangetroffen type asbest : Geen
 Bijzonderheden waargenomen : Geen

Serpentiin asbest is chrysotiel.
 Amfibool asbest is amosiet, crocidoliet, actinoliet, anthophylliet en tremoliet.

De bepalingsgrens is bepaald voor de zeef fracties kleiner dan 4 mm. De totale bepalingsgrens is verkregen door de bepalingsgrenzen van de afzonderlijke zeef fracties te sommeren.

Het materiaal is middels polarisatiemicroscopie onderzocht, de analyse is uitgevoerd conform NEN 5896.

Gebondenheid	Serpentiin asbest	Amfibool asbest	totaal afgerond
hecht	0,0	0,0	0,0
niet hecht	0,0	0,0	0,0
totaal afgerond	0,0	0,0	

Gewogen concentratie (serpentiinasbestconcentratie vermeerderd met 10 maal de amfiboolasbestconcentratie) is: **<0,7 mg/kg ds**

De gewogen asbestconcentratie wordt berekend uit de niet-afgeronde gehalten aan serpentiin en amfibool asbest. De weergegeven resultaten zijn afgerond.

Verklaring kwalitatief onderzoek zeef fractie <0,5 mm:
 - : geen asbest waargenomen

ANALYSECERTIFICAAT

Projectcode : 1467203
Uw project omschrijving : 2022202311-N218155.001
Opdrachtgever : Eurofins Analytico B.V.

Monstercode : 7489284
Uw referentie : MMA3:G08,G09,G12,G13-MMA3 MMA3:G08,G09,G12,G13 (0-
Opgegeven bemonsteringsdatum : 20/12/2022

Asbestonderzoek

Initialen analist : G.N.
 Analysedatum : 05-01-2023

Analyse is uitgevoerd conform NEN 5898 (S).

Massa aangeleverde monster : 12430 g
 Droge massa aangeleverde monster : 10155 g
 Percentage droogrest : 81,7 m/m %
 Type zieving : nat

zeef fractie (mm)	massa zeef fractie (gram)	percentage zeef fractie (m/m %)	massa onderzocht (gram)	percentage onderzocht (m/m %)	aantal asbest (deeltjes)	massa asbest-houdend materiaal (mg)
<0,5 mm	9536,9	95,4	14,0	0,15	n.v.t.	n.v.t.
0,5-1 mm	19,9	0,2	4,8	24,12	0	0,0
1-2 mm	40,4	0,4	13,2	32,67	0	0,0
2-4 mm	66,5	0,7	66,5	100,00	0	0,0
4-8 mm	122,2	1,2	122,2	100,00	0	0,0
8-20 mm	206,0	2,1	206,0	100,00	0	0,0
>20 mm	0,0	0,0	0,0	100,00	0	0,0
Totaal	9991,9	100,0	426,7		0	0,0

zeef fractie (mm)	asbest totaal			serpentiin asbest			amfibool asbest		
	gehalte asbest (mg/kg ds)	ondergrens (mg/kg ds)	bovengrens (mg/kg ds)	gehalte asbest (mg/kg ds)	ondergrens (mg/kg ds)	bovengrens (mg/kg ds)	gehalte asbest (mg/kg ds)	ondergrens (mg/kg ds)	bovengrens (mg/kg ds)
<0,5 mm	-								
0,5-1 mm	0,0	0,0	0,2	0,0	0,0	0,1	0,0	0,0	0,1
1-2 mm	0,0	0,0	0,8	0,0	0,0	0,4	0,0	0,0	0,4
2-4 mm	0,0	0,0	0,0	0,0	0,0	0,0	0,0	0,0	0,0
4-8 mm	0,0	0,0	0,0	0,0	0,0	0,0	0,0	0,0	0,0
8-20 mm	0,0	0,0	0,0	0,0	0,0	0,0	0,0	0,0	0,0
>20 mm	0,0	0,0	0,0	0,0	0,0	0,0	0,0	0,0	0,0
Totaal	<0,6	0,0	1,0	<0,6	0,0	0,5	0,0	0,0	0,5

Aangetroffen type asbest : Geen
 Bijzonderheden waargenomen : Geen

Serpentiin asbest is chrysotiel.
 Amfibool asbest is amosiet, crocidoliet, actinoliet, anthophylliet en tremoliet.

De bepalingsgrens is bepaald voor de zeef fracties kleiner dan 4 mm. De totale bepalingsgrens is verkregen door de bepalingsgrenzen van de afzonderlijke zeef fracties te sommeren.

Het materiaal is middels polarisatiemicroscopie onderzocht, de analyse is uitgevoerd conform NEN 5896.

Gebondenheid	Serpentiin asbest	Amfibool asbest	totaal afgerond
hecht	0,0	0,0	0,0
niet hecht	0,0	0,0	0,0
totaal afgerond	0,0	0,0	

Gewogen concentratie (serpentiinasbestconcentratie vermeerderd met 10 maal de amfiboolasbestconcentratie) is: **<0,6 mg/kg ds**

De gewogen asbestconcentratie wordt berekend uit de niet-afgeronde gehalten aan serpentiin en amfibool asbest. De weergegeven resultaten zijn afgerond.

Verklaring kwalitatief onderzoek zeef fractie <0,5 mm:
 - : geen asbest waargenomen

ANALYSECERTIFICAAT

Projectcode : 1467203
Uw project omschrijving : 2022202311-N218155.001
Opdrachtgever : Eurofins Analytico B.V.

Monstercode : 7489285
Uw referentie : MMA4:G14,G15,G16,G19,G20-MMA4 MMA4:G14,G15,G16,G19
Opgegeven bemonsteringsdatum : 21/12/2022

Asbestonderzoek

Initialen analist : G.N.
 Analysedatum : 05-01-2023

Analyse is uitgevoerd conform NEN 5898 (S).

Massa aangeleverde monster : 12610 g
 Droge massa aangeleverde monster : 11172 g
 Percentage droogrest : 88,6 m/m %
 Type zieving : nat

zeef fractie (mm)	massa zeef fractie (gram)	percentage zeef fractie (m/m %)	massa onderzocht (gram)	percentage onderzocht (m/m %)	aantal asbest (deeltjes)	massa asbest-houdend materiaal (mg)
<0,5 mm	7328,9	66,7	14,0	0,19	n.v.t.	n.v.t.
0,5-1 mm	318,3	2,9	28,2	8,86	0	0,0
1-2 mm	281,1	2,6	82,8	29,46	0	0,0
2-4 mm	325,7	3,0	325,7	100,00	0	0,0
4-8 mm	645,5	5,9	645,5	100,00	0	0,0
8-20 mm	2095,8	19,1	2095,8	100,00	0	0,0
>20 mm	0,0	0,0	0,0	100,00	0	0,0
Totaal	10995,3	100,0	3192,0		0	0,0

zeef fractie (mm)	asbest totaal			serpentiin asbest			amfibool asbest		
	gehalte asbest (mg/kg ds)	ondergrens (mg/kg ds)	bovengrens (mg/kg ds)	gehalte asbest (mg/kg ds)	ondergrens (mg/kg ds)	bovengrens (mg/kg ds)	gehalte asbest (mg/kg ds)	ondergrens (mg/kg ds)	bovengrens (mg/kg ds)
<0,5 mm	-								
0,5-1 mm	0,0	0,0	0,7	0,0	0,0	0,4	0,0	0,0	0,4
1-2 mm	0,0	0,0	0,8	0,0	0,0	0,4	0,0	0,0	0,4
2-4 mm	0,0	0,0	0,0	0,0	0,0	0,0	0,0	0,0	0,0
4-8 mm	0,0	0,0	0,0	0,0	0,0	0,0	0,0	0,0	0,0
8-20 mm	0,0	0,0	0,0	0,0	0,0	0,0	0,0	0,0	0,0
>20 mm	0,0	0,0	0,0	0,0	0,0	0,0	0,0	0,0	0,0
Totaal	<0,8	0,0	1,5	<0,8	0,0	0,8	0,0	0,0	0,8

Aangetroffen type asbest : Geen
 Bijzonderheden waargenomen : Geen

Serpentiin asbest is chrysotiel.
 Amfibool asbest is amosiet, crocidoliet, actinoliet, anthophylliet en tremoliet.

De bepalingsgrens is bepaald voor de zeef fracties kleiner dan 4 mm. De totale bepalingsgrens is verkregen door de bepalingsgrenzen van de afzonderlijke zeef fracties te sommeren.

Het materiaal is middels polarisatiemicroscopie onderzocht, de analyse is uitgevoerd conform NEN 5896.

Gebondenheid	Serpentiin asbest	Amfibool asbest	totaal afgerond
hecht	0,0	0,0	0,0
niet hecht	0,0	0,0	0,0
totaal afgerond	0,0	0,0	

Gewogen concentratie (serpentiinasbestconcentratie vermeerderd met 10 maal de amfiboolasbestconcentratie) is: **<0,8 mg/kg ds**

De gewogen asbestconcentratie wordt berekend uit de niet-afgeronde gehalten aan serpentiin en amfibool asbest. De weergegeven resultaten zijn afgerond.

Verklaring kwalitatief onderzoek zeef fractie <0,5 mm:
 - : geen asbest waargenomen

ANALYSECERTIFICAAT

Projectcode : 1467203
Uw project omschrijving : 2022202311-N218155.001
Opdrachtgever : Eurofins Analytico B.V.

Monstercode : 7489286
Uw referentie : MMA5:G17,G18,G21,G22,G26,G27-MMA5 MMA5:G17,G18,G21
Opgegeven bemonsteringsdatum : 21/12/2022

Asbestonderzoek

Initialen analist : M.G.
 Analysedatum : 30-12-2022

Analyse is uitgevoerd conform NEN 5898 (S).

Massa aangeleverde monster : 13410 g
 Droge massa aangeleverde monster : 11774 g
 Percentage droogrest : 87,8 m/m %
 Type zieving : nat

zeef fractie (mm)	massa zeef fractie (gram)	percentage zeef fractie (m/m %)	massa onderzocht (gram)	percentage onderzocht (m/m %)	aantal asbest (deeltjes)	massa asbest-houdend materiaal (mg)
<0,5 mm	9946,9	85,7	10,0	0,10	n.v.t.	n.v.t.
0,5-1 mm	205,8	1,8	26,6	12,93	0	0,0
1-2 mm	295,9	2,5	114,2	38,59	0	0,0
2-4 mm	162,6	1,4	162,6	100,00	0	0,0
4-8 mm	242,9	2,1	242,9	100,00	0	0,0
8-20 mm	753,1	6,5	753,1	100,00	0	0,0
>20 mm	0,0	0,0	0,0	100,00	0	0,0
Totaal	11607,2	100,0	1309,4		0	0,0

zeef fractie (mm)	asbest totaal			serpentiin asbest			amfibool asbest		
	gehalte asbest (mg/kg ds)	ondergrens (mg/kg ds)	bovengrens (mg/kg ds)	gehalte asbest (mg/kg ds)	ondergrens (mg/kg ds)	bovengrens (mg/kg ds)	gehalte asbest (mg/kg ds)	ondergrens (mg/kg ds)	bovengrens (mg/kg ds)
<0,5 mm	-								
0,5-1 mm	0,0	0,0	0,4	0,0	0,0	0,2	0,0	0,0	0,2
1-2 mm	0,0	0,0	0,5	0,0	0,0	0,3	0,0	0,0	0,3
2-4 mm	0,0	0,0	0,0	0,0	0,0	0,0	0,0	0,0	0,0
4-8 mm	0,0	0,0	0,0	0,0	0,0	0,0	0,0	0,0	0,0
8-20 mm	0,0	0,0	0,0	0,0	0,0	0,0	0,0	0,0	0,0
>20 mm	0,0	0,0	0,0	0,0	0,0	0,0	0,0	0,0	0,0
Totaal	<0,5	0,0	0,9	<0,5	0,0	0,5	0,0	0,0	0,5

Aangetroffen type asbest : Geen
 Bijzonderheden waargenomen : Geen

Serpentiin asbest is chrysotiel.
 Amfibool asbest is amosiet, crocidoliet, actinoliet, anthophylliet en tremoliet.

De bepalingsgrens is bepaald voor de zeef fracties kleiner dan 4 mm. De totale bepalingsgrens is verkregen door de bepalingsgrenzen van de afzonderlijke zeef fracties te sommeren.

Het materiaal is middels polarisatiemicroscopie onderzocht, de analyse is uitgevoerd conform NEN 5896.

Gebondenheid	Serpentiin asbest	Amfibool asbest	totaal afgerond
hecht	0,0	0,0	0,0
niet hecht	0,0	0,0	0,0
totaal afgerond	0,0	0,0	

Gewogen concentratie (serpentiinasbestconcentratie vermeerderd met 10 maal de amfiboolasbestconcentratie) is: **<0,5 mg/kg ds**

De gewogen asbestconcentratie wordt berekend uit de niet-afgeronde gehalten aan serpentiin en amfibool asbest. De weergegeven resultaten zijn afgerond.

Verklaring kwalitatief onderzoek zeef fractie <0,5 mm:
 - : geen asbest waargenomen

ANALYSECERTIFICAAT

Projectcode : 1467203
Uw project omschrijving : 2022202311-N218155.001
Opdrachtgever : Eurofins Analytico B.V.

Monstercode : 7489287
Uw referentie : MMA6:G23,G24,G25,G28,G29,G30-MMA6 MMA6:G23,G24,G25
Opgegeven bemonsteringsdatum : 21/12/2022

Asbestonderzoek

Initialen analist : A.S.
 Analysedatum : 30-12-2022

Analyse is uitgevoerd conform NEN 5898 (S).

Massa aangeleverde monster : 13540 g
 Droge massa aangeleverde monster : 12051 g
 Percentage droogrest : 89,0 m/m %
 Type zieving : nat

zeef fractie (mm)	massa zeef fractie (gram)	percentage zeef fractie (m/m %)	massa onderzocht (gram)	percentage onderzocht (m/m %)	aantal asbest (deeltjes)	massa asbest-houdend materiaal (mg)
<0,5 mm	10935,7	92,1	13,2	0,12	n.v.t.	n.v.t.
0,5-1 mm	55,0	0,5	16,3	29,64	0	0,0
1-2 mm	69,6	0,6	28,1	40,37	0	0,0
2-4 mm	97,0	0,8	97,0	100,00	0	0,0
4-8 mm	353,6	3,0	353,6	100,00	0	0,0
8-20 mm	361,7	3,0	361,7	100,00	0	0,0
>20 mm	0,0	0,0	0,0	100,00	0	0,0
Totaal	11872,6	100,0	870,0		0	0,0

zeef fractie (mm)	asbest totaal			serpentiin asbest			amfibool asbest		
	gehalte asbest (mg/kg ds)	ondergrens (mg/kg ds)	bovengrens (mg/kg ds)	gehalte asbest (mg/kg ds)	ondergrens (mg/kg ds)	bovengrens (mg/kg ds)	gehalte asbest (mg/kg ds)	ondergrens (mg/kg ds)	bovengrens (mg/kg ds)
<0,5 mm	-								
0,5-1 mm	0,0	0,0	0,1	0,0	0,0	0,1	0,0	0,0	0,1
1-2 mm	0,0	0,0	0,5	0,0	0,0	0,2	0,0	0,0	0,2
2-4 mm	0,0	0,0	0,0	0,0	0,0	0,0	0,0	0,0	0,0
4-8 mm	0,0	0,0	0,0	0,0	0,0	0,0	0,0	0,0	0,0
8-20 mm	0,0	0,0	0,0	0,0	0,0	0,0	0,0	0,0	0,0
>20 mm	0,0	0,0	0,0	0,0	0,0	0,0	0,0	0,0	0,0
Totaal	<0,4	0,0	0,6	<0,4	0,0	0,3	0,0	0,0	0,3

Aangetroffen type asbest : Geen
 Bijzonderheden waargenomen : Geen

Serpentiin asbest is chrysotiel.
 Amfibool asbest is amosiet, crocidoliet, actinoliet, anthophylliet en tremoliet.

De bepalingsgrens is bepaald voor de zeef fracties kleiner dan 4 mm. De totale bepalingsgrens is verkregen door de bepalingsgrenzen van de afzonderlijke zeef fracties te sommeren.
 Het materiaal is middels polarisatiemicroscopie onderzocht, de analyse is uitgevoerd conform NEN 5896.

Gebondenheid	Serpentiin asbest	Amfibool asbest	totaal afgerond
hecht	0,0	0,0	0,0
niet hecht	0,0	0,0	0,0
totaal afgerond	0,0	0,0	

Gewogen concentratie (serpentiinasbestconcentratie vermeerderd met 10 maal de amfiboolasbestconcentratie) is: **<0,4 mg/kg ds**

De gewogen asbestconcentratie wordt berekend uit de niet-afgeronde gehalten aan serpentiin en amfibool asbest. De weergegeven resultaten zijn afgerond.

Verklaring kwalitatief onderzoek zeef fractie <0,5 mm:
 - : geen asbest waargenomen

ANALYSECERTIFICAAT

Projectcode : 1467203
Uw project omschrijving : 2022202311-N218155.001
Opdrachtgever : Eurofins Analytico B.V.

Monstercode : 7489288
Uw referentie : MMA7:G31 tm G35-MMA7 MMA7:G31 tm G35 (0-50)
Opgegeven bemonsteringsdatum : 22/12/2022

Asbestonderzoek

Initialen analist : G.N.
 Analysedatum : 04-01-2023

Analyse is uitgevoerd conform NEN 5898 (S).

Massa aangeleverde monster : 12850 g
 Droge massa aangeleverde monster : 11257 g
 Percentage droogrest : 87,6 m/m %
 Type zieving : nat

zeef fractie (mm)	massa zeef fractie (gram)	percentage zeef fractie (m/m %)	massa onderzocht (gram)	percentage onderzocht (m/m %)	aantal asbest (deeltjes)	massa asbest-houdend materiaal (mg)
<0,5 mm	9236,9	83,4	14,0	0,15	n.v.t.	n.v.t.
0,5-1 mm	288,6	2,6	80,7	27,96	0	0,0
1-2 mm	277,5	2,5	138,4	49,87	0	0,0
2-4 mm	219,7	2,0	219,7	100,00	0	0,0
4-8 mm	593,9	5,4	593,9	100,00	0	0,0
8-20 mm	456,0	4,1	456,0	100,00	0	0,0
>20 mm	0,0	0,0	0,0	100,00	0	0,0
Totaal	11072,6	100,0	1502,7		0	0,0

zeef fractie (mm)	asbest totaal			serpentiin asbest			amfibool asbest		
	gehalte asbest (mg/kg ds)	ondergrens (mg/kg ds)	bovengrens (mg/kg ds)	gehalte asbest (mg/kg ds)	ondergrens (mg/kg ds)	bovengrens (mg/kg ds)	gehalte asbest (mg/kg ds)	ondergrens (mg/kg ds)	bovengrens (mg/kg ds)
<0,5 mm	-								
0,5-1 mm	0,0	0,0	0,2	0,0	0,0	0,1	0,0	0,0	0,1
1-2 mm	0,0	0,0	0,3	0,0	0,0	0,2	0,0	0,0	0,2
2-4 mm	0,0	0,0	0,0	0,0	0,0	0,0	0,0	0,0	0,0
4-8 mm	0,0	0,0	0,0	0,0	0,0	0,0	0,0	0,0	0,0
8-20 mm	0,0	0,0	0,0	0,0	0,0	0,0	0,0	0,0	0,0
>20 mm	0,0	0,0	0,0	0,0	0,0	0,0	0,0	0,0	0,0
Totaal	<0,3	0,0	0,5	<0,3	0,0	0,3	0,0	0,0	0,3

Aangetroffen type asbest : Geen
 Bijzonderheden waargenomen : Geen

Serpentiin asbest is chrysotiel.
 Amfibool asbest is amosiet, crocidoliet, actinoliet, anthophylliet en tremoliet.

De bepalingsgrens is bepaald voor de zeef fracties kleiner dan 4 mm. De totale bepalingsgrens is verkregen door de bepalingsgrenzen van de afzonderlijke zeef fracties te sommeren.

Het materiaal is middels polarisatiemicroscopie onderzocht, de analyse is uitgevoerd conform NEN 5896.

Gebondenheid	Serpentiin asbest	Amfibool asbest	totaal afgerond
hecht	0,0	0,0	0,0
niet hecht	0,0	0,0	0,0
totaal afgerond	0,0	0,0	

Gewogen concentratie (serpentiinasbestconcentratie vermeerderd met 10 maal de amfiboolasbestconcentratie) is: **<0,3 mg/kg ds**

De gewogen asbestconcentratie wordt berekend uit de niet-afgeronde gehalten aan serpentiin en amfibool asbest. De weergegeven resultaten zijn afgerond.

Verklaring kwalitatief onderzoek zeef fractie <0,5 mm:
 - : geen asbest waargenomen

ANALYSECERTIFICAAT

Projectcode : 1467203
Uw project omschrijving : 2022202311-N218155.001
Opdrachtgever : Eurofins Analytico B.V.

Opmerkingen m.b.t. analyses

Opmerking(en) algemeen

De volgende informatie is indien van toepassing verstrekt door de opdrachtgever:
Project omschrijving, Monsterreferentie(s), Opgegeven bemonsteringsdatum, Matrix, Monsterdiepte, Potnr (Barcode), Veldgegevens, Veldwaarnemingen en Bemonsteringsdata. De opgegeven bemonsteringsdatum kan van invloed zijn op de geldigheid van de resultaten.

Asbest

Individuele monsters van dit project zijn als asbest verdacht gekwalificeerd. De analysedeelmonsters zijn met beschermende maatregelen in het laboratorium in behandeling genomen.

Opmerking bij project: - Eurofins Omegam heeft het asbestonderzoek in dit/deze monster(s) uitgevoerd volgens de NEN 5898, en zoals beschreven in een aparte bijlage als onderdeel van dit analysecertificaat. Voor de analyseresultaten van het asbestonderzoek geldt dat Eurofins Omegam de analyse heeft uitgevoerd in de monsters die de opdrachtgever, zoals deze staan vermeld in de koptekst van dit analysecertificaat, zelf heeft genomen of laten nemen en aan Eurofins Omegam heeft aangeboden. Eurofins Omegam draagt geen verantwoordelijkheid inzake de herkomst en representativiteit alsmede de veiligheid tijdens de monsterneming.

ANALYSECERTIFICAAT

Projectcode : 1467203
Uw project omschrijving : 2022202311-N218155.001
Opdrachtgever : Eurofins Analytico B.V.

Barcodeschema's

<i>Monstercode</i>	<i>Uw referentie</i>	<i>uw monsterref.</i>	<i>uw diepte</i>	<i>uw barcode</i>
7489282	MMA1:G01 tm G04-MMA1 MMA1:G01 tm G04 (0-50)	MMA1:G01 t	0-.5	1764182MG
7489283	MMA2:G05,G06,G07,G10,G11-MMA2 MMA2:G05,G06,G07,G10	MMA2:G05,G	0-.5	1829927MG
7489284	MMA3:G08,G09,G12,G13-MMA3 MMA3:G08,G09,G12,G13 (0-	MMA3:G08,G	0-.5	1829926MG
7489285	MMA4:G14,G15,G16,G19,G20-MMA4 MMA4:G14,G15,G16,G19	MMA4:G14,G	0-.5	1829929MG
7489286	MMA5:G17,G18,G21,G22,G26,G27-MMA5 MMA5:G17,G18,G21	MMA5:G17,G	0-.5	1829928MG
7489287	MMA6:G23,G24,G25,G28,G29,G30-MMA6 MMA6:G23,G24,G25	MMA6:G23,G	0-.5	1829930MG
7489288	MMA7:G31 tm G35-MMA7 MMA7:G31 tm G35 (0-50)	MMA7:G31 t	0-.5	1829931MG

ANALYSECERTIFICAAT

Projectcode : 1467203
Uw project omschrijving : 2022202311-N218155.001
Opdrachtgever : Eurofins Analytico B.V.

Analysemethoden Grond (AS3000)

AS3000

In dit analysecertificaat zijn de met 'S' gemerkte analyses uitgevoerd volgens de analysemethoden beschreven in het "Accreditatieschema Laboratoriumanalyses voor grond-, waterbodem- en grondwateronderzoek (AS SIKB 3000)". Het laboratoriumonderzoek is uitgevoerd volgens de onderstaande analysemethoden. Deze analyses zijn vastgelegd in het geldende accreditatie-certificaat met bijbehorende verrichtingenlijst L086 van Eurofins Omegam BV.

Asbestonderzoek : Conform AS3070 prestatieblad 1 en NEN 5898

NIPA milieutechniek BV
T.a.v. Jan van der Stroom
Landweerstraat Zuid 109
5349 AK OSS

Analyscertificaat

Datum: 02-Feb-2023

Hierbij ontvangt u de resultaten van het navolgende laboratoriumonderzoek.

Certificaatnummer/Versie	2023013841/1
Uw project/verslagnummer	N218155.001
Uw projectnaam	Heuvel Druten
Uw ordernummer	
Uw datum aanlevering monster(s)	30-Jan-2023

Dit certificaat mag uitsluitend in zijn geheel worden gereproduceerd.
De analyse resultaten hebben alleen betrekking op het beproefde object.

De grondmonsters worden tot 4 weken na datum ontvangst bewaard en watermonsters tot 2 weken na datum ontvangst. Zonder tegenbericht worden de monsters nadien afgevoerd.
Indien de monsters langer bewaard dienen te blijven verzoeken wij U dit exemplaar uiterlijk 1 werkdag voor afloop van de standaardbewaarperiode ondertekend aan ons te retourneren. Voor de kosten van het langer bewaren van monsters verwijzen wij naar de prijslijst.

Bewaren tot:

Datum:

Naam:

Handtekening:

Wij vertrouwen erop uw opdracht hiermee naar verwachting te hebben uitgevoerd, mocht U naar aanleiding van dit analyscertificaat nog vragen hebben verzoeken wij U contact op te nemen met de afdeling Verkoop en Advies.

Met vriendelijke groet,

Eurofins Analytico B.V.



Ing. A. Veldhuizen
Technical Manager

Eurofins Analytico B.V.

Gildeweg 42-46
NL-3771NB Barneveld
+31 (0)34 242 63 00
Info-env@eurofins.nl
www.eurofins.nl

Venecoweg 5
B-9810 Nazareth
+32 (0)9 222 77 59
belgie-env@eurofins.be
www.eurofins.be

BNP Paribas S.A. 227 9245 25
IBAN: NL71BNPA0227924525
BIC: BNPANL2A
KvK/CoC: 09088623
BTW/VAT: NL 8043.14.883.B01

Eurofins Analytico B.V. is ISO 14001: 2015 gecertificeerd door TÜV en erkend door het Vlaamse Gewest (OVAM en Dep. Omgeving), het Brusselse Gewest (BIM), het Waalse Gewest (DGRNE-OWD) en door de overheid van Luxemburg (MEV).

Analysecertificaat

Uw project/verslagnummer N218155.001
 Uw projectnaam Heuvel Druten
 Uw ordernummer
 Uw monsternemer

Certificaatnummer/Versie 2023013841/1
 Startdatum analyse 30-Jan-2023
 Datum einde analyse 02-Feb-2023
 Rapportagedatum 02-Feb-2023/12:19
 Bijlage A, B, C
 Pagina 1/2

Analyse	Eenheid	1
Voorbehandeling		
Cryogeen malen		Uitgevoerd
Bodemkundige analyses		
S Droge stof	% (m/m)	83.5
S Organische stof	% (m/m) ds	4.1
Gloeirest	% (m/m) ds	95
S Korrelgrootte < 2 µm (Lutum)	% (m/m) ds	10.9
Metalen		
S Barium (Ba)	mg/kg ds	120
S Cadmium (Cd)	mg/kg ds	0.47
S Kobalt (Co)	mg/kg ds	8.3
S Koper (Cu)	mg/kg ds	20
S Kwik (Hg)	mg/kg ds	0.12
S Molybdeen (Mo)	mg/kg ds	<1.5
S Nikkel (Ni)	mg/kg ds	21
S Lood (Pb)	mg/kg ds	65
S Zink (Zn)	mg/kg ds	120
Minerale olie		
Minerale olie (C10-C12)	mg/kg ds	<3.0
Minerale olie (C12-C16)	mg/kg ds	<5.0
Minerale olie (C16-C21)	mg/kg ds	7.7
Minerale olie (C21-C30)	mg/kg ds	25
Minerale olie (C30-C35)	mg/kg ds	10
Minerale olie (C35-C40)	mg/kg ds	<6.0
S Minerale olie totaal (C10-C40)	mg/kg ds	47
Chromatogram olie (GC)		Zie bijl.
Polychloorbifenylen, PCB		
S PCB 28	mg/kg ds	<0.0010
S PCB 52	mg/kg ds	<0.0010
S PCB 101	mg/kg ds	<0.0010

Nr. Uw monsteromschrijving

1 301.2 301 (50-100)

Opgegeven monstermatrix

Grond (AS3000)

Monster nr.

13441832

Eurofins Analytico B.V.

Gildeweg 42-46 Venecoweg 5
 NL-3771NB Barneveld B-9810 Nazareth
 +31 (0)34 242 63 00 +32 (0)9 222 77 59
 Info-env@eurofins.nl belgie-env@eurofins.be
 www.eurofins.nl www.eurofins.be

BNP Paribas S.A. 227 9245 25
 IBAN: NL71BNPA027924525
 BIC: BNPANL2A
 KvK/CoC: 09088623
 BTW/VAT: NL 8043.14.883.B01



Q: door RvA geaccrediteerde verrichting
 R: AP04 erkende en geaccrediteerde verrichting
 S: AS SIKB erkende en geaccrediteerde verrichting
 V: VLAREL erkende verrichting
 W: Waals Gewest erkende verrichting

Dit certificaat mag uitsluitend in zijn geheel worden gereproduceerd.
 Eurofins Analytico B.V. is ISO 14001: 2015 gecertificeerd door TÜV en erkend door het Vlaamse Gewest (OVAM en Dep. Omgeving), het Brusselse Gewest (BIM), het Waalse Gewest (DGRNE-OWD) en door de overheid van Luxemburg (MEV).





Analysecertificaat

Uw project/verslagnummer N218155.001
 Uw projectnaam Heuvel Druten
 Uw ordernummer
 Uw monsternemer

Certificaatnummer/Versie 2023013841/1
 Startdatum analyse 30-Jan-2023
 Datum einde analyse 02-Feb-2023
 Rapportagedatum 02-Feb-2023/12:19
 Bijlage A, B, C
 Pagina 2/2

Analyse	Eenheid	1
S PCB 118	mg/kg ds	<0.0010
S PCB 138	mg/kg ds	<0.0010
S PCB 153	mg/kg ds	<0.0010
S PCB 180	mg/kg ds	<0.0010
S PCB (som 7) (factor 0,7)	mg/kg ds	0.0049 ¹⁾
Polycyclische Aromatische Koolwaterstoffen, PAK		
S Naftaleen	mg/kg ds	<0.050
S Fenanthreen	mg/kg ds	0.28
S Anthraceen	mg/kg ds	0.12
S Fluorantheen	mg/kg ds	1.4
S Benzo(a)anthraceen	mg/kg ds	1.5
S Chryseen	mg/kg ds	2.1
S Benzo(k)fluorantheen	mg/kg ds	0.80
S Benzo(a)pyreen	mg/kg ds	1.0
S Benzo(ghi)peryleen	mg/kg ds	0.97
S Indeno(123-cd)pyreen	mg/kg ds	0.87
S PAK VROM (10) (factor 0,7)	mg/kg ds	9.1

Nr. Uw monsteromschrijving

1 301.2 301 (50-100)

Opgegeven monstermatrix

Grond (AS3000)

Monster nr.

13441832

Eurofins Analytico B.V.

Gildeweg 42-46 Venecoweg 5
 NL-3771NB Barneveld B-9810 Nazareth
 +31 (0)34 242 63 00 +32 (0)9 222 77 59
 Info-env@eurofins.nl belgie-env@eurofins.be
 www.eurofins.nl www.eurofins.be

BNP Paribas S.A. 227 9245 25
 IBAN: NL71BNPA0227924525
 BIC: BNPANL2A
 KvK/CoC: 09088623
 BTW/VAT: NL 8043.14.883.B01



Q: door RvA geaccrediteerde verrichting
 R: AP04 erkende en geaccrediteerde verrichting
 S: AS SIKB erkende en geaccrediteerde verrichting
 V: VLAREL erkende verrichting
 W: Waals Gewest erkende verrichting

Dit certificaat mag uitsluitend in zijn geheel worden gereproduceerd.
 Eurofins Analytico B.V. is ISO 14001: 2015 gecertificeerd door TÜV
 en erkend door het Vlaamse Gewest (OVAM en Dep. Omgeving),
 het Brusselse Gewest (BIM), het Waalse Gewest (DGRNE-OWD)
 en door de overheid van Luxemburg (MEV).

Akkoord
 Pr.coörd.





Bijlage (A) met de opgegeven deelmonsterinformatie behorende bij het analysecertificaat. 2023013841/1

Pagina 1/1

Monster nr.	Uw monsteromschrijving			Uw datum monstername	Monsteromsch./Monstername ID
	Barcode	Boornr	Van Tot		
13441832	301.2 301 (50-100)				
0539765776	301	50	100	30-Jan-2023	2



Eurofins Analytico B.V.

Gildeweg 42-46 Venecoweg 5
 NL-3771NB Barneveld B-9810 Nazareth
 +31 (0)34 242 63 00 +32 (0)9 222 77 59
 Info-env@eurofins.nl belgie-env@eurofins.be
 www.eurofins.nl www.eurofins.be

BNP Paribas S.A. 227 9245 25
 IBAN: NL71BNPA0227924525
 BIC: BNPANL2A
 KvK/CoC: 09088623
 BTW/VAT: NL 8043.14.883.B01

Eurofins Analytico B.V. is ISO 14001: 2015 gecertificeerd door TÜV en erkend door het Vlaamse Gewest (OVAM en Dep. Omgeving), het Brusselse Gewest (BIM), het Waalse Gewest (DGRNE-OWD) en door de overheid van Luxemburg (MEV).

**Bijlage (B) met opmerkingen behorende bij analysecertificaat 2023013841/1**

Pagina 1/1

Opmerking 1)De toetswaarde van de som is gelijk aan de sommatie van $0,7 \star RG$ **Eurofins Analytico B.V.**

Gildeweg 42-46 Venecoweg 5
NL-3771NB Barneveld B-9810 Nazareth
+31 (0)34 242 63 00 +32 (0)9 222 77 59
Info-env@eurofins.nl belgie-env@eurofins.be
www.eurofins.nl www.eurofins.be

BNP Paribas S.A. 227 9245 25
IBAN: NL71BNPA0227924525
BIC: BNPANL2A
KvK/CoC: 09088623
BTW/VAT: NL 8043.14.883.B01

Eurofins Analytico B.V. is ISO 14001: 2015 gecertificeerd door TÜV en erkend door het Vlaamse Gewest (OVAM en Dep. Omgeving), het Brusselse Gewest (BIM), het Waalse Gewest (DGRNE-OWD) en door de overheid van Luxemburg (MEV).

Bijlage (C) met methodeverwijzingen behorende bij analysecertificaat 2023013841/1

Pagina 1/1

Analyse	Methode	Techniek	Methode referentie
Voorbehandeling			
Cryogeen malen	W0106	Voorbehandeling	AS3000
Bodemkundige analyses			
Droge Stof	W0104	Gravimetrie	pb 3010-2 en NEN-EN 15934
Organische stof (gloeiverlies)	W0109	Gravimetrie	pb 3010-3 en NEN 5754
Korrelgrootte < 2 µm (lutum)	W0171	Sedimentatie	pb 3010-4 en NEN 5753
Metalen			
Barium (Ba)	W0423	ICP-MS	pb 3010-5 en NEN-EN-ISO 17294-2
Cadmium (Cd)	W0423	ICP-MS	pb 3010-5 en NEN-EN-ISO 17294-2
Kobalt (Co)	W0423	ICP-MS	pb 3010-5 en NEN-EN-ISO 17294-2
Koper (Cu)	W0423	ICP-MS	pb 3010-5 en NEN-EN-ISO 17294-2
Kwik (Hg)	W0423	ICP-MS	pb 3010-5 en NEN-EN-ISO 17294-2
Molybdeen (Mo)	W0423	ICP-MS	pb 3010-5 en NEN-EN-ISO 17294-2
Nikkel (Ni)	W0423	ICP-MS	pb 3010-5 en NEN-EN-ISO 17294-2
Lood (Pb)	W0423	ICP-MS	pb 3010-5 en NEN-EN-ISO 17294-2
Zink (Zn)	W0423	ICP-MS	pb 3010-5 en NEN-EN-ISO 17294-2
Minerale olie			
Minerale Olie (C10-C40)	W0202	GC-FID	pb 3010-7 en NEN-EN-ISO 16703
Chromatogram M0 (GC)	W0202	GC-FID	NEN-EN-ISO 16703
Polychloorbifenylen, PCB			
PCB (7)	W0271	GC-MS	pb 3010-8 en NEN 6980
Polycyclische Aromatische Koolwaterstoffen, PAK			
PAK (10) (VR0M)	W0271	GC-MS	pb. 3010-6 en NEN-ISO 18287
PAK som AS3000/AP04	W0271	GC-MS	pb. 3010-6 en NEN-ISO 18287

Nadere informatie over de toegepaste onderzoeksmethoden alsmede een classificatie van de meetonzekerheid staan vermeld in ons overzicht "Specificaties analysemethoden", versie april 2022.

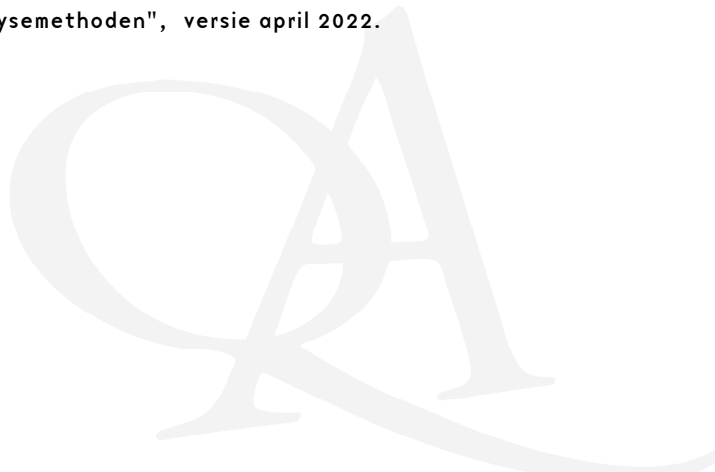

Chromatogram TPH/ Mineral Oil

Sample ID.: 13441832
Certificate no.: 2023013841
Sample description.: 301.2 301 (50-100)

V

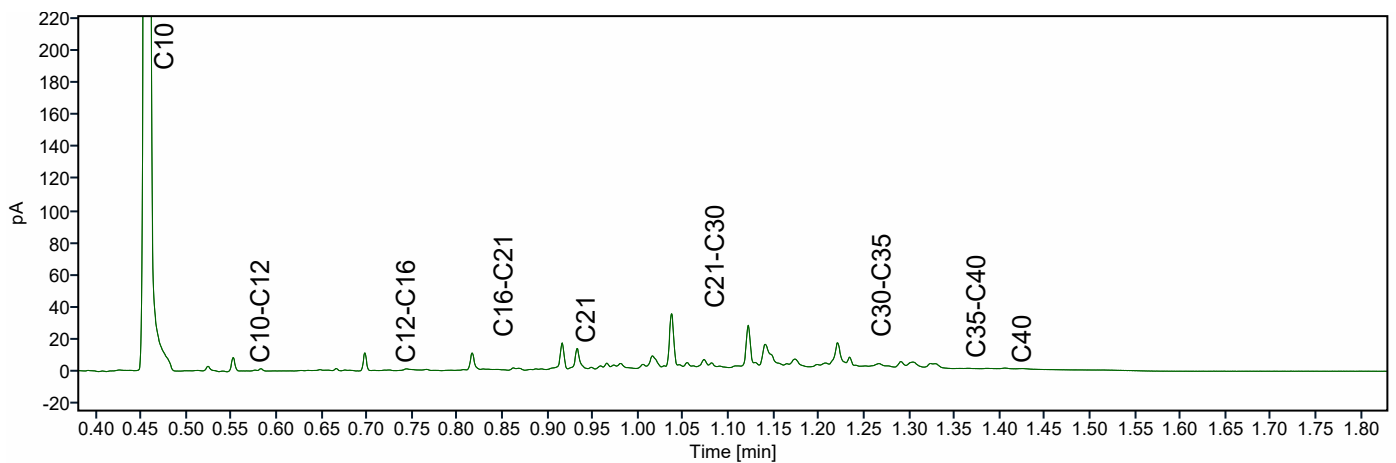
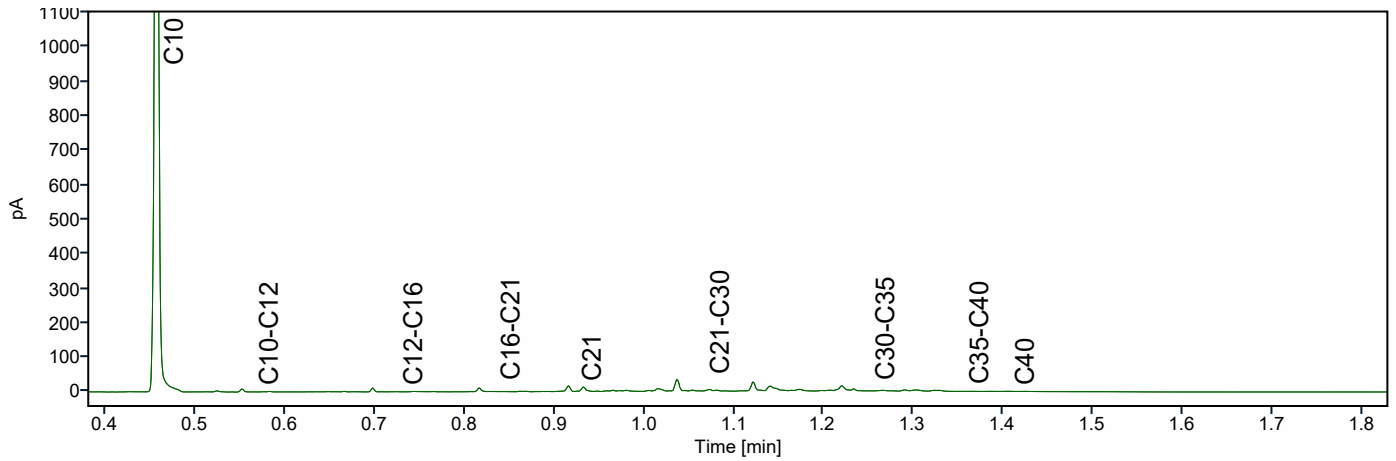
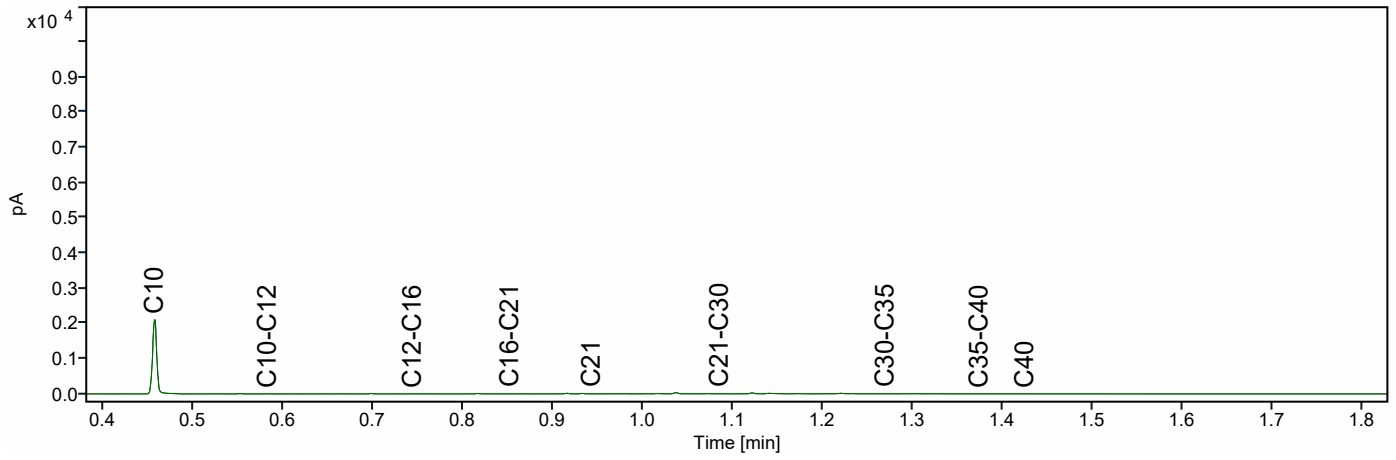

Bijlage 6

Uw Project **Heuvel Druten (N218155.001)**
 Certificaat **2022202312**
 Toetsing **BoToVa T12 kwaliteit van grond volgens Wbb**
 Versie **2.0.24**
 Toetsingsdatum **13 January 2023 11:46**

Analyse	Eenheid	126-1 126 (0-50)				RG	>AW	T	I
		G.W.	G.S.S.D	Index	Oordeel				
Bodemtype correctie									
Fractie < 2 µm		16.1							
Organische stof volgens gloeiverlies methode		3.2							
Metalen									
Lood (Pb)	mg/kg DS	36	44.2	-		10	50	290	530

<u>Eurofins Nr.</u>	<u>Monsterschrijving</u>	<u>Datum Monstername</u>	<u>Eindoordeel</u>
13304229	126-1 126 (0-50)	20-12-2022	Voldoet aan Achtergrondwaarde

Legenda

#	Aangenomen waarde
G.W.	Gemeten waarde
G.S.S.D.	Gestandaardiseerde meetwaarde
RG	< streefwaarde/aw2000 of RG
>AW	Streefwaarde/aw2000
T	Tussenwaarde (T)
I	> Interventiewaarde (I)
@	Geen toetsoordeel mogelijk
-	<= Achtergrondwaarde

Deze toetsing is met de grootste zorg samengesteld Eurofins Analytico B.V. is echter niet verantwoordelijk voor de uitkomst van deze toetsing.

Mocht u een probleem in deze toetsing signaleren dan verzoeken wij u vriendelijk dit door te geven aan eol.helpdesk@eurofins.com

Analyse	Eenheid	123-1 123 (0-50)				RG	>AW	T	I
		G.W.	G.S.S.D	Index	Oordeel				
Bodemtype correctie									
Fractie < 2 µm		14.3							
Organische stof volgens gloeiverlies methode		1.9							
Metalen									
Lood (Pb)	mg/kg DS	35	44.9		-	10	50	290	530

<u>Eurofins Nr.</u>	<u>Monsterschrijving</u>	<u>Datum Monstername</u>	<u>Eindoordeel</u>
13304226	123-1 123 (0-50)	20-12-2022	Voldoet aan Achtergrondwaarde

Legenda

#	Aangenomen waarde
G.W.	Gemeten waarde
G.S.S.D.	Gestandaardiseerde meetwaarde
RG	< streefwaarde/aw2000 of RG
>AW	Streefwaarde/aw2000
T	Tussenwaarde (T)
I	> Interventiewaarde (I)
@	Geen toetsoordeel mogelijk
-	<= Achtergrondwaarde

Deze toetsing is met de grootste zorg samengesteld Eurofins Analytico B.V. is echter niet verantwoordelijk voor de uitkomst van deze toetsing.

Mocht u een probleem in deze toetsing signaleren dan verzoeken wij u vriendelijk dit door te geven aan eol.helpdesk@eurofins.com

Uw Project **Heuvel Druten (N218155.001)**
 Certificaat **2022202312**
 Toetsing **BoToVa T12 kwaliteit van grond volgens Wbb**
 Versie **2.0.24**
 Toetsingsdatum **13 January 2023 11:46**

Analyse	Eenheid	125-1 125 (0-50)				RG	>AW	T	I
		G.W.	G.S.S.D	Index	Oordeel				
Bodemtype correctie									
Fractie < 2 µm		14.6							
Organische stof volgens gloeiverlies methode		2.0							
Metalen									
Lood (Pb)	mg/kg DS	27	34.5	-		10	50	290	530

<u>Eurofins Nr.</u>	<u>Monsterschrijving</u>	<u>Datum Monstername</u>	<u>Eindoordeel</u>
13304228	125-1 125 (0-50)	20-12-2022	Voldoet aan Achtergrondwaarde

Legenda

#	Aangenomen waarde
G.W.	Gemeten waarde
G.S.S.D.	Gestandaardiseerde meetwaarde
RG	< streefwaarde/aw2000 of RG
>AW	Streefwaarde/aw2000
T	Tussenwaarde (T)
I	> Interventiewaarde (I)
@	Geen toetsoordeel mogelijk
-	<= Achtergrondwaarde

Deze toetsing is met de grootste zorg samengesteld Eurofins Analytico B.V. is echter niet verantwoordelijk voor de uitkomst van deze toetsing.

Mocht u een probleem in deze toetsing signaleren dan verzoeken wij u vriendelijk dit door te geven aan eol.helpdesk@eurofins.com

Analyse	Eenheid	124-1 124 (0-25)				RG	>AW	T	I
		G.W.	G.S.S.D	Index	Oordeel				
Bodemtype correctie									
Fractie < 2 µm		11.5							
Organische stof volgens gloeiverlies methode		1.5							
Metalen									
Lood (Pb)	mg/kg DS	20	26.8		-	10	50	290	530

<u>Eurofins Nr.</u>	<u>Monsterschrijving</u>	<u>Datum Monstername</u>	<u>Eindoordeel</u>
13304227	124-1 124 (0-25)	20-12-2022	Voldoet aan Achtergrondwaarde

Legenda

#	Aangenomen waarde
G.W.	Gemeten waarde
G.S.S.D.	Gestandaardiseerde meetwaarde
RG	< streefwaarde/aw2000 of RG
>AW	Streefwaarde/aw2000
T	Tussenwaarde (T)
I	> Interventiewaarde (I)
@	Geen toetsoordeel mogelijk
-	<= Achtergrondwaarde

Deze toetsing is met de grootste zorg samengesteld Eurofins Analytico B.V. is echter niet verantwoordelijk voor de uitkomst van deze toetsing.

Mocht u een probleem in deze toetsing signaleren dan verzoeken wij u vriendelijk dit door te geven aan eol.helpdesk@eurofins.com

Analyse	Eenheid	MM demp 202 (50-100) 202 (100-140) 205 (50-100) 205 (100-110)				RG	>AW	T	I
		G.W.	G.S.S.D	Index	Oordeel				
Bodemtype correctie									
Fractie < 2 µm		14.6							
Organische stof volgens gloeiverlies methode		2.7							
Metalen									
Barium (Ba)	mg/kg DS	87	131		@	20	190	555	920
Cadmium (Cd)	mg/kg DS	0.31	0.435		-	0.2	0.6	6.8	13
Kobalt (Co)	mg/kg DS	6.7	9.9		-	3	15	102	190
Koper (Cu)	mg/kg DS	19	27		-	5	40	115	190
Kwik (Hg)	mg/kg DS	0.068	0.0808		-	0.05	0.15	18.1	36
Molybdeen (Mo)	mg/kg DS	<1.5	1.05		-	1.5	1.5	95.8	190
Nikkel (Ni)	mg/kg DS	20	28.5		-	4	35	67.5	100
Lood (Pb)	mg/kg DS	45	56.8	0.01	> AW	10	50	290	530
Zink (Zn)	mg/kg DS	86	123		-	20	140	430	720
Minerale olie									
Minerale olie totaal (C10-C40)	mg/kg DS	<35	90.7		-	35	190	2600	5000
Polychloorbifenylen, PCB									
PCB (som 7) (factor 0,7)	mg/kg DS	0.0049	0.0181		-	0.007	0.02	0.51	1
Polycyclische Aromatische Koolwaterstoffen, PAK									
PAK 10 VROM factor 0.7	mg/kg DS	2.2	2.22	0.02	> AW	0.35	1.5	20.8	40

<u>Eurofins Nr.</u>	<u>Monsterschrijving</u>	<u>Datum Monstername</u>	<u>Eindoordeel</u>
13304235	MM demp 202 (50-100) 202 (100-140) 205 (50-100) 205 (100-110)	22-12-2022	Voldoet aan Achtergrondwaarde

Legenda

#	Aangenomen waarde
G.W.	Gemeten waarde
G.S.S.D.	Gestandaardiseerde meetwaarde
RG	< streefwaarde/aw2000 of RG
>AW	Streefwaarde/aw2000
T	Tussenwaarde (T)
I	> Interventiewaarde (I)
@	Geen toetsoordeel mogelijk
-	<= Achtergrondwaarde
> AW	> Achtergrondwaarde

Deze toetsing is met de grootste zorg samengesteld Eurofins Analytico B.V. is echter niet verantwoordelijk voor de uitkomst van deze toetsing.

Mocht u een probleem in deze toetsing signaleren dan verzoeken wij u vriendelijk dit door te geven aan eol.helpdesk@eurofins.com

Analyse	Eenheid	301.2 301 (50-100)				RG	>AW	T	I
		G.W.	G.S.S.D	Index	Oordeel				
Bodemtype correctie									
Fractie < 2 µm		10.9							
Organische stof volgens gloeiverlies methode		4.1							
Metalen									
Barium (Ba)	mg/kg DS	120	220		@	20	190	555	920
Cadmium (Cd)	mg/kg DS	0.47	0.656		> AW	0.2	0.6	6.8	13
Kobalt (Co)	mg/kg DS	8.3	14.8		-	3	15	102	190
Koper (Cu)	mg/kg DS	20	30		-	5	40	115	190
Kwik (Hg)	mg/kg DS	0.12	0.149		-	0.05	0.15	18.1	36
Molybdeen (Mo)	mg/kg DS	<1.5	1.05		-	1.5	1.5	95.8	190
Nikkel (Ni)	mg/kg DS	21	35.2		> AW	4	35	67.5	100
Lood (Pb)	mg/kg DS	65	85	0.07	> AW	10	50	290	530
Zink (Zn)	mg/kg DS	120	189	0.08	> AW	20	140	430	720
Minerale olie									
Minerale olie totaal (C10-C40)	mg/kg DS	47	115		-	35	190	2600	5000
Polychloorbifenylen, PCB									
PCB (som 7) (factor 0,7)	mg/kg DS	0.0049	0.012		-	0.007	0.02	0.51	1
Polycyclische Aromatische Koolwaterstoffen, PAK									
PAK VROM (10) (factor 0,7)	mg/kg DS	9.1	9.08	0.20	> AW	0.35	1.5	20.8	40

<u>Eurofins Nr.</u>	<u>Monsterschrijving</u>	<u>Datum Monstername</u>	<u>Eindoordeel</u>
13441832	301.2 301 (50-100)	30-01-2023	Overschrijding Achtergrondwaarde

Legenda

#	Aangenomen waarde
G.W.	Gemeten waarde
G.S.S.D.	Gestandaardiseerde meetwaarde
RG	< streefwaarde/aw2000 of RG
>AW	Streefwaarde/aw2000
T	Tussenwaarde (T)
I	> Interventiewaarde (I)
@	Geen toetsoordeel mogelijk
-	<= Achtergrondwaarde
> AW	> Achtergrondwaarde

Deze toetsing is met de grootste zorg samengesteld Eurofins Analytico B.V. is echter niet verantwoordelijk voor de uitkomst van deze toetsing.

Mocht u een probleem in deze toetsing signaleren dan verzoeken wij u vriendelijk dit door te geven aan eol.helpdesk@eurofins.com

Bijlage 7



G01_20221220_101512.jpg



G02-0-50_20221220_100010.jpg



G02-0-50_20221220_100017.jpg



G03-0-50_20221220_094356.jpg



G04-0-50_20221220_095136.jpg



G05_20221220_113317.jpg



G05_20221220_113328.jpg



G06_20221220_112651.jpg



G07_20221220_110502.jpg



G08_20221220_142403.jpg



G09-0-50_20221220_143326.jpg



G10_20221220_114633.jpg



G10_20221220_114641.jpg



G11-0-50_20221220_120548.jpg



G11-0-50_20221220_120555.jpg



G12-0-50_20221220_123026.jpg



G13-0-30_20221220_140855.jpg



G17_20221221_110101.jpg



G17_20221221_110110.jpg



G18_20221221_104937.jpg



G19_20221221_095702.jpg



G20_20221221_094115.jpg



G21-0-50_20221221_111232.jpg



G22-0-50_20221221_112332.jpg



G22-0-50_20221221_112340.jpg



G22-0-50_20221221_112347.jpg



G23-0-50_20221221_125532.jpg



G24_20221221_130840.jpg



G24_20221221_130846.jpg



G25_20221221_132227.jpg



G25_20221221_132236.jpg



G25_20221221_132244.jpg



G26-0-50_20221221_113743.jpg



G27-0-50_20221221_114831.jpg



G28_20221221_135436.jpg



G28_20221221_135447.jpg



G30_20221221_133324.jpg



G30_20221221_133330.jpg



G31-0-50_20221222_104214.jpg



G31-0-50_20221222_104230.jpg



G32-0-50_20221222_105413.jpg



G32-0-50_20221222_105431.jpg



G33-0-50_20221222_111824.jpg



G34-0-50_20221222_112718.jpg



G34-0-50_20221222_112726.jpg



G35-0-50_20221222_114235.jpg