



AKOESTISCH ONDERZOEK INDUSTRIELAWAAI

WONINGBOUWPLAN ROODHEKKENPAS-WEST TE DRUTEN

Opdrachtgever: Jansen Bouwontwikkeling
Projectnr: DRU043-0001
Datum: 23 februari 2023

AKOESTISCH ONDERZOEK INDUSTRIELAWAAI

WONINGBOUWPLAN ROODHEKKENPAS-WEST TE DRUTEN

Opdrachtgever: Jansen Bouwontwikkeling
Projectnr: DRU043-0001
Rapportnr: 20230223-DRU043-RAP-AKO-IL 4.0
Status: Definitief
Datum: 23 februari 2023

T 088 - 33 66 333
F 088 - 33 66 099
E info@kragten.nl



© 2023 Kragten
Niets uit dit rapport mag worden veeelvoudigd en/of openbaar gemaakt door middel van druk, fotokopie, microfilm of op welke andere wijze dan ook zonder voorafgaande toestemming van Kragten. Het is tevens verboden informatie en kennis verwerkt in dit rapport ter beschikking te stellen aan derden of op andere wijze toe te passen dan waaraan in de overeenkomst toestemming wordt verleend.

Opsteller:
DVDM

Verificatie:
JSCHU

Validatie:
JSCHU



INHOUDSOPGAVE

1	INLEIDING.....	4
2	UITGANGSPUNTEN	5
2.1	Situering.....	5
2.2	Omschrijving planontwikkeling	5
2.3	Omliggende bedrijven.....	6
3	BEOORDELINGSKADER	8
3.1	Inleiding	8
3.2	Bedrijven en milieuzonering	8
3.3	Activiteitenbesluit milieubeheer	9
3.4	Cumulatie	10
3.4.1	Wet geluidhinder	10
3.4.2	Goede ruimtelijke ordening	10
4	REKENMODEL	11
4.1	Algemeen	11
4.2	Objecten en bodemgebieden	11
4.3	Rekenpunten.....	11
4.4	Geluidbronnen	12
4.4.1	Bedrijven en milieuzonering	12
4.4.2	Activiteitenbesluit milieubeheer.....	15
5	REKENRESULTATEN EN BESCHOUWING	16
5.1	Algemeen	16
5.2	Bedrijven en milieuzonering	16
5.2.1	Langtijdgemiddeld beoordelingsniveau.....	16
5.2.2	Maximaal geluidniveau.....	17
5.2.3	Beoordeling resultaten – VNG-publicatie ‘Bedrijven en milieuzonering’	19
5.3	Activiteitenbesluit milieubeheer.....	20
5.3.1	Langtijdgemiddeld beoordelingsniveau.....	20
5.3.2	Maximaal geluidniveau.....	21
5.3.3	Beoordeling rekenresultaten – Activiteitenbesluit milieubeheer	21
5.4	Cumulatie	22
5.4.1	Wet geluidhinder	22
5.4.2	Goede ruimtelijke ordening	22
6	SAMENVATTING	25

BIJLAGEN

B1	INVOERGEGEVENS REKENMODEL
B2	REKENRESULTATEN

1 INLEIDING

In opdracht van Jansen Bouwontwikkeling B.V. heeft Kragten een inventarisatie uitgevoerd naar de haalbaarheid van de planologische inpassing van de planontwikkeling 'Roodhekkempas-West' te Druten (gemeente Druten).

Op basis van de richtlijn "bedrijven en milieuzonering" van de Vereniging Nederlandse Gemeenten (VNG) is reeds een quickscan uitgevoerd. Uit deze quickscan blijkt dat voor de planologische en huidige feitelijke situatie de hindercontour van een deel van de feitelijk aanwezige bedrijven op basis van de richtafstanden uit de VNG-publicatie 'Bedrijven en milieuzonering' niet tot aan de gevoelige functies reikt. Voor een aantal bedrijven geldt op basis van het van toepassing zijnde gebiedstype 'rustige woonwijk' echter dat de hindercontour wel tot over de gevoelige functie valt.

Het doel van voorliggend akoestisch onderzoek is inzicht te geven in de geluidemissie van de bedrijfsbestemmingen in de directe omgeving. Hiertoe is de geluiduitstraling van deze bedrijfsbestemmingen berekend op basis van kengetallen, technische gegevens en (akoestische) ervaringscijfers, opgedaan bij vergelijkbare inrichtingen.

Het onderzoek is uitgevoerd volgens de regels uit de "Handleiding meten en rekenen industrielawaai" van 1999. De toetsing van de rekenresultaten heeft plaatsgevonden aan de richtwaarden uit de publicatie: "Bedrijven en milieuzonering" van de Vereniging van Nederlandse Gemeenten (VNG).

2 UITGANGSPUNTEN

2.1 Situering

Het plangebied is gelegen in aan de rand van Druten (gemeente Druten) aan de Roodhekkenpas. In navolgende afbeelding is de ligging van het projectgebied weergegeven.



Afbeelding 1 Ligging van de projectontwikkeling (rode kader) en de directe omgeving

2.2 Omschrijving planontwikkeling

Het plan 'Roodhekkenpas-West' betreft een woningbouwontwikkeling op de percelen D3811-3812-3813 aan de westzijde van de Roodhekkenpas in de Druten (gemeente Druten). Het plan bestaat uit 10 twee-onder-één-kapwoningen, 5 starterswoningen, 9 rij- en hoekwoningen en 12 levensloopbestendige woningen. In de navolgende afbeelding is de indeling van het plan weergegeven.



Afbeelding 2 Verkavelingsschets Roodhekenpas-West te Druten

2.3 Omliggende bedrijven

In onderstaande afbeelding zijn de omliggende bedrijven die nader worden beschouwd weergegeven.

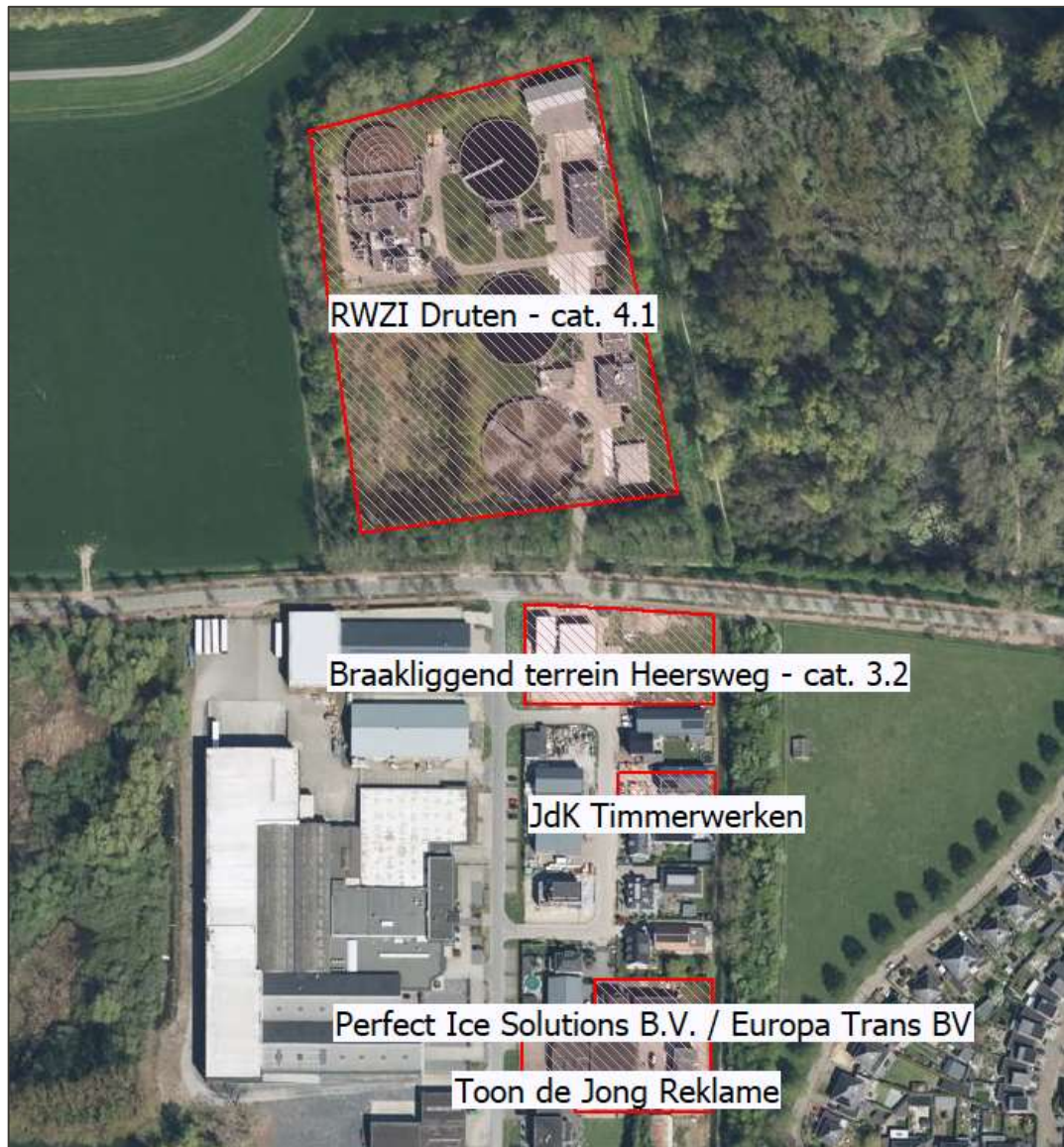

Afbeelding 3 Ligging omliggende bedrijven (rode kaders) en het plangebied

In voorliggende onderzoek zijn de volgende bedrijven nader beschouwd:

- JdK Timmerwerken aan Het Kleine Ambacht 6A met een milieucategorie 3.2
- Perfect Ice Solutions BV / Europa Trans BV aan Het Kleine Ambacht 14 met milieucategorie 3.1
- Toon de Jong Reklame aan de Westerhout 8 met een milieucategorie 3.2
- RWZI Druten aan de Heersweg 29 met milieucategorie 4.1
- Braakliggend terrein Heersweg met milieucategorie 3.2¹

De hiervoor genoemde bedrijven zijn benaderd met het verzoek of ze mee willen werken bij het vaststellen van de representatieve bedrijfssituatie. Van RWZI hebben we geen reactie ontvangen en de andere bedrijven hebben aangegeven niet te willen mee werken aan dit akoestisch onderzoek.

¹ Aangezien er geen bedrijf is gevestigd op dit terrein is dit bedrijfsperceel enkel in het kader van de VNG-publicatie 'Bedrijven en milieuzonering' beschouwd.

3 BEOORDELINGSKADER

3.1 Inleiding

Bij de aanpassing van een bestemmingsplan dient een acceptabel woon- en leefklimaat bij de nieuwe omliggende woningen te worden gewaarborgd. Voor de waarborging van het acceptabel woon- en leefklimaat wordt aansluiting gezocht bij de VNG-publicatie "Bedrijven en milieuzonering" van 2009.

3.2 Bedrijven en milieuzonering

De VNG-publicatie geeft informatie over de ruimtelijk relevante milieuaspecten van diverse bedrijfsactiviteiten. In deze publicatie zijn richtafstanden opgenomen voor bedrijfsactiviteiten in relatie tot het plaatselijke omgevingstype. De publicatie is een hulpmiddel bij de ruimtelijke inpassing van plannen en vormt op basis van vaste jurisprudentie een goed vertrekpunt voor de beoordeling of er sprake is van een akoestisch goed woon- en leefklimaat. In de bijlage van deze publicatie is een stappenplan opgenomen voor de beoordeling van het milieuaspect geluid.

Omgevingstypering en richtafstanden

Voor de beoordeling wordt onderscheid gemaakt in twee omgevingstypes, namelijk "rustige woonwijk en rustig buitengebied" en "gemengd gebied". Het omgevingstype wordt bepaald door de omgeving waarin de planrealisatie plaatsvindt en niet door het plan zelf. Voor beide omgevingstypen gelden verschillende richtafstanden. De te onderscheiden omgevingstypen worden hieronder nader getypeerd.

Rustige woonwijk en een rustig buitengebied

"Een rustige woonwijk is een woonwijk die is ingericht volgens het principe van functiescheiding. Afgezien van wijkgebonden voorzieningen komen vrijwel geen andere functies (zoals bedrijven en kantoren) voor. Langs de randen (in de overgang naar mogelijke bedrijfsfuncties) is weinig verstoring door verkeer. Een vergelijkbaar omgevingstype qua aanvaardbare milieubelasting is een rustig buitengebied (eventueel inclusief verblijfsrecreatie), een stiltegebied of een natuurgebied."

Gemengd gebied

"Een gemengd gebied is een gebied met een matige tot sterke functiemenging. Direct naast woningen komen andere functies voor zoals winkels, horeca en kleine bedrijven. Ook lintbebouwing in het buitengebied met overwegend agrarische en andere bedrijvigheid kan als gemengd gebied worden beschouwd. Gebieden die direct langs de hoofdinfrastructuur liggen, behoren eveneens tot het omgevingstype gemengd gebied. Hier kan de verhoogde milieubelasting voor geluid de toepassing van kleinere richtafstanden rechtvaardigen. Geluid is voor de te hanteren afstand van milieubelastende activiteiten veelal bepalend."

In onderhavig geval wordt een nieuwe woonwijk gerealiseerd. Voor de woonwijk geldt dat hier sprake is van een "rustige woonwijk". Echter op basis van vaste jurisprudentie (201601745/1/R2, d.d. woensdag 26 april 2017, ECLI:NL:RVS:2017:1125) is de eerstelijnsbebouwing, de overgang tussen de bestaande bedrijven en de nieuwe woningen, aan te merken als een "gemengd gebied". Door de gemeente is echter aangegeven dat voorsnog ook voor de eerstelijnsbebouwing 'worst-case' dient te worden uitgegaan van een "rustige woonwijk". Bij de verdere toetsing wordt daarom aangesloten bij het omgevingstype "rustige woonwijk".

Stappenplan geluid (bijlage 5) VNG-publicatie

Voor de beoordeling van onderhavig plan wordt gebruik gemaakt van het "stappenplan geluid" van de VNG-publicatie. Het stappenplan bestaat uit vier stappen waarbij de geluidbelasting per stap hoger wordt en daarmee ook de onderzoeks- en motiveringsplicht.

In stap 1 wordt onderzocht of geluidgevoelige bestemmingen binnen de richtafstand van bedrijven komen te liggen. Indien de richtafstand niet overschreden wordt, kan verdere toetsing achterwege blijven en is inpassing mogelijk. Deze stap is reeds uitgevoerd in het onderzoek bedrijven en milieuzonering.

Vanaf stap 2 is akoestisch onderzoek noodzakelijk. In stap 2 staan streefwaarden geformuleerd. Voor het gebiedstype "rustige woonwijk". gelden ter plaatse van de woningen de volgende streefwaarden:

- 45 dB(A) langtijdgemiddeld beoordelingsniveau;
- 65 dB(A) maximaal (piekgeluiden);
- 50 dB(A) ten gevolge van de verkeersaantrekkende werking.

Indien niet aan stap 2 voldaan kan worden, dienen de richtwaarden voor een "rustige woonwijk" uit stap 3 beschouwd te worden:

- 50 dB(A) langtijdgemiddeld beoordelingsniveau;
- 70 dB(A) maximaal (piekgeluiden);
- 50 dB(A) ten gevolge van de verkeersaantrekkende werking.

Wanneer voldaan wordt aan deze richtwaarden moet het bevoegd gezag bovendien motiveren waarom deze geluidbelastingen in de concrete situatie acceptabel worden geacht.

Indien niet aan de richtwaarden uit stap 3 wordt voldaan, maar een ontwikkeling toch gewenst is, kan worden overgegaan tot stap 4. Voor stap 4 zijn geen richtwaarden opgenomen maar wordt geadviseerd de situatie grondig te onderzoeken, onderbouwen en motiveren waarom een hogere geluidbelasting in de betreffende situatie aanvaard kan worden.

3.3 Activiteitenbesluit milieubeheer

Gezien het feit dat geluidrechten niet enkel afhankelijk zijn van de planologische rechten, is de geluidimmissie eveneens afgestemd op de hoogst toelaatbare geluidimmissie die volgt uit het Activiteitenbesluit milieubeheer. In het Activiteitenbesluit milieubeheer zijn onder meer de geluideisen opgenomen waaraan de inrichting moet voldoen. Voor de activiteiten van de betreffende bedrijven gelden de voorschriften uit artikel 2.17 lid 1 van het Activiteitenbesluit milieubeheer.

Voor het langtijdgemiddelde beoordelingsniveau ($L_{A,r,LT}$) en het maximaal geluidsniveau ($L_{A,max}$), veroorzaakt door de in de inrichting aanwezige installaties en toestellen, alsmede door de in de inrichting verrichte werkzaamheden en activiteiten en laad- en losactiviteiten ten behoeve van en in de onmiddellijke nabijheid van de inrichting, geldt dat de niveaus op de in tabel 2.17a van het Activiteitenbesluit genoemde plaatsen en tijdstippen niet meer bedragen dan de in die tabel aangegeven waarden.

Tabel 1 Normen Activiteitenbesluit milieubeheer [tabel 2.17a]

	07.00-19.00 uur	19.00-23.00 uur	23.00-07.00 uur
$L_{A,r,LT}$ op de gevel van gevoelige gebouwen	50 dB(A)	45 dB(A)	40 dB(A)
$L_{A,r,LT}$ in in- en aanpandige gevoelige gebouwen	35 dB(A)	30 dB(A)	25 dB(A)
$L_{A,max}$ op de gevel van gevoelige gebouwen	70 dB(A)	65 dB(A)	60 dB(A)
$L_{A,max}$ in in- en aanpandige gevoelige gebouwen	55 dB(A)	50 dB(A)	45 dB(A)

De in de tabel opgenomen maximale geluidsniveaus ($L_{A,max}$) zijn in de periode tussen 07.00 en 19.00 uur niet van toepassing op laad- en losactiviteiten. Uit jurisprudentie blijkt dat het artikel ook van toepassing is op aanverwante activiteiten zoals het komen en gaan van voertuigen ten behoeve van het laden en lossen.

Voor gevoelige gebouwen op een bedrijventerrein, waaronder de bedrijfswoningen op het Bedrijventerrein Westerhout, geldt conform artikel 2.17 lid 3 dat de niveaus op de in tabel 2.17c van het Activiteitenbesluit genoemde plaatsen en tijdstippen niet meer bedragen dan de in die tabel aangegeven waarden.

Tabel 2 Normen Activiteitenbesluit milieubeheer [tabel 2.17c]

	07.00-19.00 uur	19.00-23.00 uur	23.00-07.00 uur
$L_{Ar,LT}$ op de gevel van gevoelige gebouwen op het bedrijventerrein	55 dB(A)	50 dB(A)	45 dB(A)
$L_{Ar,LT}$ in in- en aanpandige gevoelige gebouwen op het bedrijventerrein	35 dB(A)	30 dB(A)	25 dB(A)
L_{Amax} op de gevel van gevoelige gebouwen op het bedrijventerrein	75 dB(A)	70 dB(A)	65 dB(A)
L_{Amax} in in- en aanpandige gevoelige gebouwen op het bedrijventerrein	55 dB(A)	50 dB(A)	45 dB(A)

Overeenkomstig artikel 2.20 van het Activiteitenbesluit milieubeheer kan het bevoegd gezag bij maatwerkvoorschrift andere waarden voor het langtijdgemiddeld beoordelingsniveau ($L_{Ar,LT}$) en het maximaal geluidsniveau (L_{Amax}) vaststellen als bedoeld in onder andere artikel 2.17. Hogere waarden kunnen slechts dan vastgesteld worden indien binnen geluidsgevoelige ruimten dan wel verblijfsruimten van gevoelige gebouwen, die zijn gelegen binnen de akoestische invloedssfeer van de inrichting, een etmaalwaarde van maximaal 35 dB(A) wordt gewaarborgd.

3.4 Cumulatie

3.4.1 Wet geluidhinder

Artikel 110f van de Wet geluidhinder schrijft voor dat bij het vaststellen van hogere grenswaarden rekening gehouden dient te worden met cumulatie van meerdere geluidbronnen. De wijze waarop de cumulatieve geluidbelasting dient te worden bepaald is beschreven in het Reken- en meetvoorschrift geluid 2012. Deze rekenmethode wordt toegepast als er sprake is van blootstelling aan meer dan één geluidbron.

Allereerst dient te worden vastgesteld of van een relevante blootstelling door meerdere bronnen sprake is. Dit is alleen het geval indien de zogenaamde voorkeurswaarde van die te onderscheiden bronnen wordt overschreden. In dat geval berekent de methode de gecumuleerde geluidbelasting rekening houdend met de verschillen in hinderbeleving van de verschillende geluidsbronnen.

3.4.2 Goede ruimtelijke ordening

In het kader van een goede ruimtelijke ordening is de cumulatieve geluidbelasting van alle bronnen (gezoneerde en niet gezoneerde) inzichtelijk gemaakt. Voor de beoordeling hiervan wordt aangesloten bij de 'methode Miedema'². In deze MilieuKwaliteitsMaat wordt de gecumuleerde ongecorrigeerde geluidbelasting geclassificeerd en beoordeeld op basis van klassen van 5 dB.

Tabel 3 L_{den} classificering volgens methode Miedema

Geluidklasse	Beoordeling
$L_{den} < 50$ dB	Goed
$L_{den} 50 - 55$ dB	Redelijk
$L_{den} 55 - 60$ dB	Matig
$L_{den} 60 - 65$ dB	Tamelijk slecht
$L_{den} 65 - 70$ dB	Slecht
$L_{den} > 70$ dB	Zeer slecht

² Bron: H.M.E. Miedema, TNO-NIPG, september 1992, 'response functions for environmental noise residential areas'

4 REKENMODEL

4.1 Algemeen

Ten behoeve van de berekening van de geluidimmissie ten gevolge van het plan in de rekenpunten is een rekenmodel opgesteld. Hierbij is gebruik gemaakt van het programma "Geomilieu" versie 2022.22, module industrielawaai. In het rekenmodel zijn alle relevante objecten, bodemgebieden, rekenpunten en geluidbronnen meegenomen.

4.2 Objecten en bodemgebieden

De omgeving van de nieuwe plan is gemodelleerd overeenkomstig de aangeleverde tekeningen van de opdrachtgever, de Basisregistratie Grootchalige Topografie (BGT) en het Actueel Hoogtebestand Nederland (AHN).

Buiten de gemodelleerde bodemgebieden (weilanden, bossen en tuinen) wordt gerekend met een bodemfactor 0 vanwege de aanwezige akoestisch harde bodemgebieden. In bijlage B1 (invoergegevens rekenmodel) is een overzicht opgenomen van de invoergegevens van de objecten, bodemgebieden en andere relevante parameters zoals deze in het rekenmodel zijn opgenomen.

4.3 Rekenpunten

De geluidimmissie vanwege de bedrijfsbestemmingen is bepaald ter plaatse van de meest nabijgelegen nieuwe Woningen ten opzichte van de bedrijfsbestemmingen. Voor deze woningen is conform paragraaf 5.6 van de Handreiking industrielawaai en vergunningverlening een beoordelingshoogte boven het plaatselijk maaiveld gehanteerd van 1,5 meter in de dag- en 5 meter in de avond- en nachtperiode. De geluidniveaus zijn invallend berekend (reflecties in de achterliggende gevel zijn buiten beschouwing gelaten). In bijlage B1 (invoergegevens rekenmodel) zijn de invoergegevens van het rekenmodel ten aanzien van de rekenpunten opgenomen. In navolgende afbeelding is de situering van de rekenpunten grafisch weergegeven.

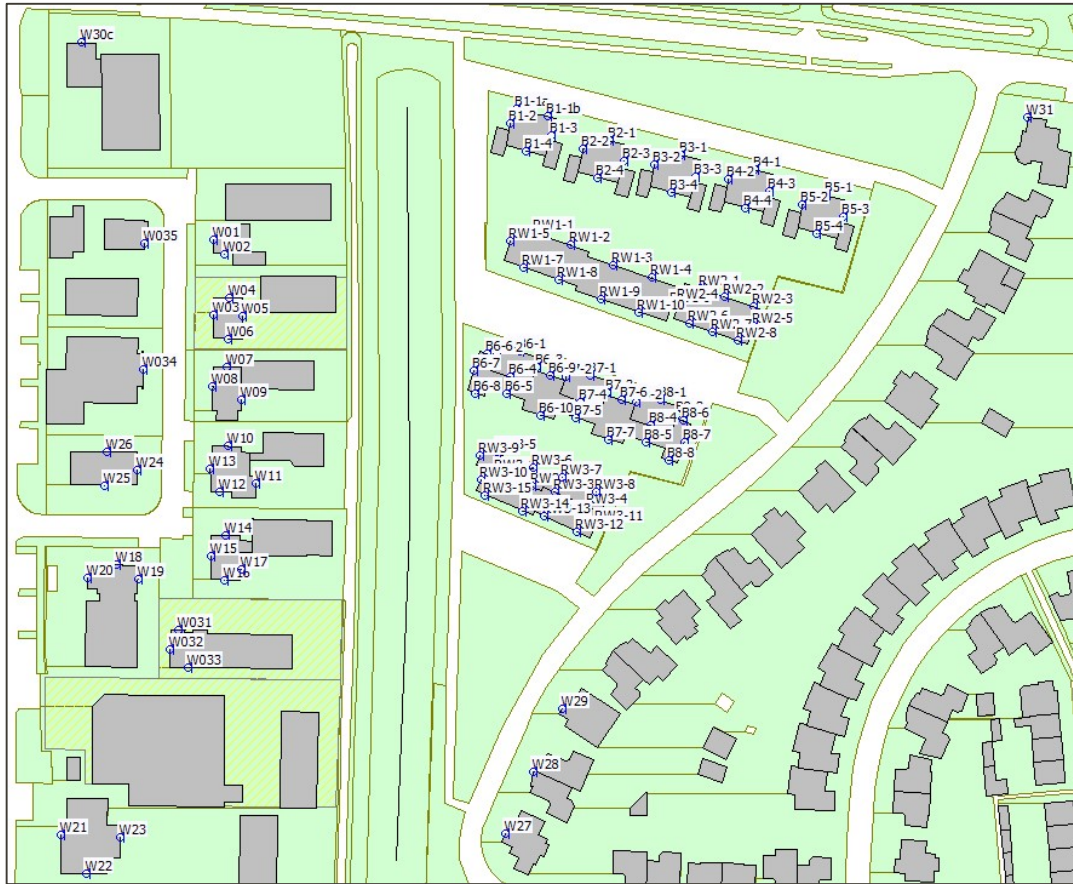

Abbeelding 4 Ligging rekenpunten

4.4 Geluidbronnen

4.4.1 Bedrijven en milieuzonering

Ten behoeve van het onderzoek zijn de navolgende uitgangspunten gehanteerd:

- Geluidbelasting bepaald uitgaande van een 'representatieve invulling van de maximale planologische mogelijkheden', aansluitend bij de uitspraak van de Raad van State (uitspraak 201200267/1/R3 d.d. 22 mei 2013).
- Locaties bestaande woningen c.q. woonbestemmingen conform huidige bestemmingsplan en informatie op <http://bagviewer.geodan.nl/index.html> en <http://www.ruimtelijkeplannen.nl/web-roo/roo/>
- In de berekening is rekening gehouden met de bestaande woon- en bedrijfsbebouwing en de eventuele afscherming en/of reflectie daarvan.
- De geluidemissies van de percelen met een bedrijfsbestemming zijn gemaximaliseerd, waarbij de maximale mogelijkheden worden bepaald door de beperking die opgelegd is door de normen uit het Activiteitenbesluit milieubeheer die van toepassing zijn ter plaatse van de bestaande reguliere woningen en bedrijfswoningen.

De relevante reguliere woningen en bedrijfswoningen zijn

- Het Kleine Ambacht 1, 4, 5, 6, 7, 8, 10, 12, 14 en 16 → bedrijfswoningen
- Westerhout 10 → bedrijfswoning
- Heersweg 30C → bedrijfswoning
- Heersweg 28 → reguliere woning
- Roodhekenpas 53, 55, 57 en 59 → reguliere woningen

Met de aangehouden uitgangspunten is van een situatie uitgegaan die als representatieve maximale invulling kan worden beschouwd.

De planologische mogelijkheden van de bedrijfsbestemmingen volgen uit de milieucategorieën die worden toegestaan. Op basis van het bestemmingsplan 'Bedrijventerrein Westerhout 1993' zijn in beginsel bedrijven met een maximale bedrijfs categorie van 4.2 toegestaan. In voorliggende situatie is uitgegaan van de feitelijk aanwezige bedrijven en de daarbij behorende milieucategorie.

Conform de VNG-publicatie "Bedrijven en milieuzonering" bedraagt de geluidmissie vanwege een bedrijf ongeacht het omgevingstype, 45 dB(A) op een afstand van 50 meter bij een milieucategorie 3.1 en 100 meter bij milieucategorie 3.2 en 4.1³ gemeten vanaf elk willekeurig punt vanaf de grens van de inrichting voor milieu aspect geluid. Op basis van deze gegevens is een rekenmodel opgesteld ter bepaling van de geluidemissie per vierkante meter (L_w/m^2). Hiertoe is een rekenmodel opgesteld (vrije veld berekening) waarbij op 50 of 100 meter (afhankelijk van de milieucategorie) vanaf de grens van de inrichting een equivalent geluidniveau (L_{Aeq}) van 45 dB(A) etmaalwaarde wordt berekend⁴. In navolgende afbeelding zijn de oppervlaktebronnen grafisch weergegeven.

³ Voor milieucategorie 4.1 bedraagt de richtafstand voor het aspect geluid 100 meter.

⁴ Hiervoor is een bedrijfsduurcorrectie in de avond- en nachtperiode opgenomen om te corrigeren naar een etmaalwaarde.



Afbeelding 5 Grafische weergave oppervlaktebronnen

Opgemerkt wordt dat op basis van genoemde bronsterkte de optredende geluidniveaus ter plaatse van de bestaande woningen aan de Roodhekenpas 53, 55, 57 en 59 ten gevolge van Toon de Jong Reklame (Westerhout 8) meer dan de richtwaarde van 45 dB(A) uit stap 2 van de VNG-publicatie bedragen. Het bedrijfsperceel aan de Westerhout 8 wordt door deze bestaande reguliere woningen dus al beperkt in haar planologische mogelijkheden.

De maximale geluidniveaus (L_{Amax}) worden in onderhavig geval veroorzaakt door transportbewegingen binnen de inrichting. Er zijn geen andere activiteiten buiten of in pandig die hogere piekgeluiden veroorzaken dan de transportbewegingen. De beide bedrijfspercelen aan Het Kleine Ambacht en de Westerhout worden ontsloten via Het Kleine Ambacht en de Westerhout. De RWZI Druuten aan de Heersweg wordt ontsloten via de Heersweg. Bij het af- en aanrijden, rijden voertuigen direct langs woningen van derden. Er zijn geen nieuwe woningen binnen het plan op kleinere afstand van deze transportroutes gelegen dan de reeds aanwezige bestaande woningen. Derhalve worden de rechten van de bedrijfspercelen wat betreft het maximale geluidniveau niet aanvullend begrensd. Desondanks zijn de maximale geluidniveaus ten gevolge van de transportbewegingen ter plaatse van

de nieuwe woningen wel berekend en getoetst aan de richtwaarden uit de VNG-publicatie "Bedrijven en milieuzonering". Voor de piekbronsterkte van een vrachtwagen is uitgegaan van 103 dB(A) voor het rijden.

De geluidbelasting (L_{Aeq}) ten gevolge van het verkeer van en naar de inrichting (indirecte hinder) is enkel relevant nabij de in- en uitrit van de bedrijfspcelen. Deze zijn niet gelegen nabij de nieuwe woningen in het plangebied. Het verkeer van en naar de inrichtingen zal ter hoogte van deze woningen opgenomen zijn in het heersende verkeersbeeld. Er is geen aanleiding om de indirecte hinder in dit kader te toetsen ter plaatse van de nieuwe woningen.

4.4.2 Activiteitenbesluit milieubeheer

In onderhavig geval zijn de standaardvoorschriften uit het Activiteitenbesluit milieubeheer van toepassing. Voor beide bedrijfspcelen betekent dit dat het langtijdgemiddeld beoordelingsniveau ($L_{A,r,LT}$) niet meer dan 50 dB(A) etmaalwaarde mag bedragen ter plaatse van woningen van derden en niet meer dan 55 dB(A) etmaalwaarde mag bedragen ter plaatse van de bestaande bedrijfswoningen op het bedrijventerrein.

5 REKENRESULTATEN EN BESCHOUWING

5.1 Algemeen

Uit het opgestelde rekenmodel blijken het langtijdgemiddeld beoordelingsniveau ($L_{A,r,LT}$) en maximaal geluidniveau ($L_{A,max}$) ten gevolge van de planologische rechten op basis van de toegestane milieucategorie en de milieurechten op basis van de voorschriften uit het Activiteitenbesluit milieubeheer. Navolgend zijn de rekenresultaten samengevat. Een volledig overzicht van alle rekenresultaten is opgenomen in bijlage B2 (rekenresultaten) bij deze rapportage. Tevens is een beschouwing gegeven van de gepresenteerde rekenresultaten.

5.2 Bedrijven en milieuzonering

5.2.1 Langtijdgemiddeld beoordelingsniveau

Toon de Jong Reklame – Westerhout 8

In navolgende tabel is het berekende langtijdgemiddeld beoordelingsniveau weergegeven. Er is in het rekenmodel geen correctie toegepast op de bronnen waardoor er plaatse van de bestaande woningen wordt voldaan aan de gestelde richtwaarden uit de VNG-publicatie 'Bedrijven en milieuzonering'.

Tabel 4 Berekende langtijdgemiddelde beoordelingsniveau ($L_{A,r,LT}$)

	Langtijdgemiddeld beoordelingsniveau [dB(A)]			
	Dagperiode 07.00-19.00 uur	Avondperiode 19.00-23.00 uur	Nachtperiode 23.00-07.00 uur	Etmaalwaarde
Bedrijfswoning*	60 dB(A)	56 dB(A)	51 dB(A)	61 dB(A)
Reguliere woning**	47 dB(A)	43 dB(A)	38 dB(A)	48 dB(A)
Woning plangebied	45 dB(A)	40 dB(A)	35 dB(A)	45 dB(A)
*Maatgevende bedrijfswoning: Het Kleine Ambacht 14 **Maatgevende reguliere woning: Roodhekenpas 53				

JdK Timmerwerken – Het Kleine Ambacht 6

In navolgende tabel is het berekende langtijdgemiddeld beoordelingsniveau weergegeven. Hierbij is geen correctie toegepast waarbij de berekende geluidbelasting is gecorrigeerd ter plaatse van de bestaande woningen.

Tabel 5 Berekende langtijdgemiddelde beoordelingsniveau ($L_{A,r,LT}$)

	Langtijdgemiddeld beoordelingsniveau [dB(A)]			
	Dagperiode 07.00-19.00 uur	Avondperiode 19.00-23.00 uur	Nachtperiode 23.00-07.00 uur	Etmaalwaarde
Bedrijfswoning*	61 dB(A)	56 dB(A)	51 dB(A)	61 dB(A)
Reguliere woning**	37 dB(A)	35 dB(A)	30 dB(A)	41 dB(A)
Woning plangebied	<u>48 dB(A)</u>	<u>45 dB(A)</u>	<u>40 dB(A)</u>	<u>50 dB(A)</u>
*Maatgevende bedrijfswoning: Het Kleine Ambacht 8 **Maatgevende reguliere woning: Roodhekenpas 59				

Perfect Ice Solutions / Europa Trans BV – Het Kleine Ambacht 14

In navolgende tabel is het berekende langtijdgemiddeld beoordelingsniveau weergegeven. Hierbij is geen correctie toegepast waarbij de berekende geluidbelasting is gecorrigeerd ter plaatse van de bestaande woningen.

Tabel 6 Berekende langtijdgemiddelde beoordelingsniveau ($L_{A,LT}$)

	Langtijdgemiddeld beoordelingsniveau [dB(A)]			
	Dagperiode 07.00-19.00 uur	Avondperiode 19.00-23.00 uur	Nachtperiode 23.00-07.00 uur	Etmaalwaarde
Bedrijfswoning*	55 dB(A)	50 dB(A)	45 dB(A)	55 dB(A)
Reguliere woning**	40 dB(A)	37 dB(A)	32 dB(A)	42 dB(A)
Woning plangebied	44 dB(A)	38 dB(A)	33 dB(A)	44 dB(A)
*Maatgevende bedrijfswoning: Het Kleine Ambacht 12 **Maatgevende reguliere woning: Roodhekenpas 59				

RWZI DruTen – Heersweg 29

In navolgende tabel is het berekende langtijdgemiddeld beoordelingsniveau weergegeven. Hierbij is geen correctie toegepast waarbij de berekende geluidbelasting is gecorrigeerd ter plaatse van de bestaande woningen.

Tabel 7 Berekende langtijdgemiddelde beoordelingsniveau ($L_{A,LT}$)

	Langtijdgemiddeld beoordelingsniveau [dB(A)]			
	Dagperiode 07.00-19.00 uur	Avondperiode 19.00-23.00 uur	Nachtperiode 23.00-07.00 uur	Etmaalwaarde
Bedrijfswoning*	46 dB(A)	43 dB(A)	38 dB(A)	48 dB(A)
Reguliere woning**	36 dB(A)	31 dB(A)	26 dB(A)	36 dB(A)
Woning plangebied	43 dB(A)	36 dB(A)	31 dB(A)	43 dB(A)
*Maatgevende bedrijfswoning: Heersweg 30C **Maatgevende reguliere woning: Heersweg 28				

Braakliggend terrein – Heersweg

In navolgende tabel is het berekende langtijdgemiddeld beoordelingsniveau weergegeven. Hierbij is geen correctie toegepast waarbij de berekende geluidbelasting is gecorrigeerd ter plaatse van de bestaande woningen.

Tabel 8 Berekende langtijdgemiddelde beoordelingsniveau ($L_{A,LT}$)

	Langtijdgemiddeld beoordelingsniveau [dB(A)]			
	Dagperiode 07.00-19.00 uur	Avondperiode 19.00-23.00 uur	Nachtperiode 23.00-07.00 uur	Etmaalwaarde
Bedrijfswoning*	52 dB(A)	47 dB(A)	42 dB(A)	52 dB(A)
Reguliere woning**	33 dB(A)	31 dB(A)	26 dB(A)	36 dB(A)
Woning plangebied	50 dB(A)	43 dB(A)	38 dB(A)	50 dB(A)
*Maatgevende bedrijfswoning: Het Kleine Ambacht 4 **Maatgevende reguliere woning: Roodhekenpas 59				

5.2.2 Maximaal geluidniveau

Toon de Jong Reklame – Westerhout 8

In navolgende tabel is het berekende maximale geluidniveau weergegeven. Hierbij is geen correctie toegepast waarbij de berekende geluidbelasting is gecorrigeerd ter plaatse van de bestaande woningen.

Tabel 9 Berekende maximale geluidniveau (L_{Amax})

	Maximaal geluidniveau [dB(A)]		
	Dagperiode 07.00-19.00 uur	Avondperiode 19.00-23.00 uur	Nachtperiode 23.00-07.00 uur
Bedrijfswoning*	80 dB(A)	78 dB(A)	78 dB(A)
Reguliere woning**	45 dB(A)	55 dB(A)	55 dB(A)
Woning plangebied	47 dB(A)	56 dB(A)	<u>56 dB(A)</u>
*Maatgevende bedrijfswoning: Het Kleine Ambacht 14			

**Maatgevende reguliere woning: Roodhekenpas 59 in de dagperiode en Roodhekenpas 53 in de avond- en nachtperiode

JdK Timmerwerken – Het Kleine Ambacht 6

In navolgende tabel is het berekende maximale geluidniveau weergegeven. Hierbij is geen correctie toegepast waarbij de berekende geluidbelasting is gecorrigeerd ter plaatse van de bestaande woningen.

Tabel 10 Berekende maximale geluidniveau (L_{Amax})

	Maximaal geluidniveau [dB(A)]		
	Dagperiode 07.00-19.00 uur	Avondperiode 19.00-23.00 uur	Nachtperiode 23.00-07.00 uur
Bedrijfswoning*	75 dB(A)	74 dB(A)	74 dB(A)
Reguliere woning**	35 dB(A)	37 dB(A)	37 dB(A)
Woning plangebied	45 dB(A)	53 dB(A)	53 dB(A)
*Maatgevende bedrijfswoning: Het Kleine Ambacht 4			
**Maatgevende reguliere woning: Roodhekenpas 59			

Perfect Ice Solutions / Europa Trans BV – Het Kleine Ambacht 14

In navolgende tabel is het berekende maximale geluidniveau weergegeven. Hierbij is geen correctie toegepast waarbij de berekende geluidbelasting is gecorrigeerd ter plaatse van de bestaande woningen.

Tabel 11 Berekende maximale geluidniveau (L_{Amax})

	Maximaal geluidniveau [dB(A)]		
	Dagperiode 07.00-19.00 uur	Avondperiode 19.00-23.00 uur	Nachtperiode 23.00-07.00 uur
Bedrijfswoning*	74 dB(A)	73 dB(A)	73 dB(A)
Reguliere woning**	46 dB(A)	55 dB(A)	55 dB(A)
Woning plangebied	47 dB(A)	57 dB(A)	57 dB(A)
*Maatgevende bedrijfswoning: Het Kleine Ambacht 12			
**Maatgevende reguliere woning: Roodhekenpas 59 in de dagperiode en Roodhekenpas 53 in de avond- en nachtperiode			

RWZI Druten – Heersweg 29

In navolgende tabel is het berekende maximale geluidniveau weergegeven. Hierbij is geen correctie toegepast waarbij de berekende geluidbelasting is gecorrigeerd ter plaatse van de bestaande woningen.

Tabel 12 Berekende maximale geluidniveau (L_{Amax})

	Maximaal geluidniveau [dB(A)]		
	Dagperiode 07.00-19.00 uur	Avondperiode 19.00-23.00 uur	Nachtperiode 23.00-07.00 uur
Bedrijfswoning*	55 dB(A)	58 dB(A)	58 dB(A)
Reguliere woning**	n.r.	n.r.	n.r.
Woning plangebied	50 dB(A)	48 dB(A)	48 dB(A)
*Maatgevende bedrijfswoning: Heersweg 30C			
**n.r. Bestaande reguliere woningen liggen op grote afstand. Tevens zijn de woningen binnen het plan tussen de inrichting en de bestaande woningen gesitueerd.			

Braakliggend terrein – Heersweg

In navolgende tabel is het berekende maximale geluidniveau weergegeven. Hierbij is geen correctie toegepast waarbij de berekende geluidbelasting is gecorrigeerd ter plaatse van de bestaande woningen.

Tabel 13 Berekende maximale geluidniveau (L_{Amax})

	Maximaal geluidniveau [dB(A)]		
	Dagperiode 07.00-19.00 uur	Avondperiode 19.00-23.00 uur	Nachtperiode 23.00-07.00 uur
Bedrijfswoning*	65 dB(A)	65 dB(A)	65 dB(A)
Reguliere woning**	n.r.	n.r.	n.r.
Woning plangebied	51 dB(A)	53 dB(A)	53 dB(A)

*Maatgevende bedrijfswoning: Het Kleine Ambacht 4
 **n.r. Bestaande reguliere woningen liggen op grote afstand. Tevens zijn de woningen binnen het plan tussen de inrichting en de bestaande woningen gesitueerd.

5.2.3 Beoordeling resultaten – VNG-publicatie ‘Bedrijven en milieuzonering’

Toon de Jong Reklame – Westerhout 8

Uit onderzoek blijkt dat het langtijdgemiddeld beoordelingsniveau ter plaatse van de woningen binnen het plangebied 45 dB(A) etmaalwaarde bedraagt. Hiermee wordt de richtwaarde van stap 2 uit de VNG-publicatie gerespecteerd.

Het maximale geluidniveau respecteert in de dag- en avondperiode de richtwaarde uit stap 2 van de VNG-publicatie ‘Bedrijven en milieuzonering’. In de nachtperiode bedraagt het maximale geluidniveau 56 dB(A), hiermee wordt de richtwaarde van 55 dB(A) uit stap 2 met 1 dB overschreden. De richtwaarde van 60 dB(A) uit stap 3 voor de nachtperiode wordt wel gerespecteerd. Het bevoegd gezag kan hierbij gemotiveerd aansluiten. Mogelijke argumenten hiervoor zijn:

- De richtwaarde van 60 dB(A) komt overeen met de standaard normstelling uit het Activiteitenbesluit milieubeheer.
- Uitgaande van een minimale geluidwering van 20 dB conform het Bouwbesluit bedraagt het binnenniveau 36 dB(A) (= 56 dB(A) – 20 dB). Hiermee wordt het binnenniveau van 45 dB(A) conform het Activiteitenbesluit milieubeheer ruimschoots gerespecteerd.
- Op basis van vaste jurisprudentie (201601745/1/R2, d.d. woensdag 26 april 2017, ECLI:NL:RVS:2017:1125) is de eerstelijnsbebouwing, de overgang tussen de bestaande bedrijven en de nieuwe woningen aan te merken als een “gemengd gebied”. De richtwaarde uit stap 2 bij een ‘gemengd gebied’ is 60 dB(A) in de nachtperiode. Dit komt overeen met een richtwaarde uit stap 3.
- Gezien de omvang van het bedrijf en het type bedrijf zullen er in de nachtperiode geen tot zeer beperkt werkzaamheden plaatsvinden.

JdK Timmerwerken – Het Kleine Ambacht 6

Ter plaatse van de woningen binnen het plangebied respecteert het langtijdgemiddeld beoordelingsniveau niet de richtwaarde van 45 dB(A) uit stap 2 van de VNG-publicatie. De richtwaarde van 50 dB(A) uit stap 3 wordt wel gerespecteerd. Het bevoegd gezag kan hierbij gemotiveerd aansluiten. Mogelijke argumenten hiervoor zijn:

- De richtwaarde van 50 dB(A) komt overeen met de standaard normstelling uit het Activiteitenbesluit milieubeheer.
- Uitgaande van een minimale geluidwering van 20 dB conform het Bouwbesluit bedraagt het binnenniveau 30 dB(A) (= 50 dB(A) – 20 dB). Hiermee wordt het binnenniveau van 35 dB(A) conform het Activiteitenbesluit milieubeheer ruimschoots gerespecteerd.

Ter plaatse van de woningen binnen het plangebied respecteert het maximale geluidniveau de richtwaarde uit stap 2 van de VNG-publicatie.

Perfect Ice Solutions / Europa Trans BV – Het Kleine Ambacht 14

Ter plaatse van de woningen binnen het plangebied respecteert het langtijdgemiddeld beoordelingsniveau de richtwaarde van 45 dB(A) uit stap 2 van de VNG-publicatie.

Het maximale geluidniveau respecteert in de dag- en avondperiode de richtwaarde uit stap 2 van de VNG-publicatie 'Bedrijven en milieuzonering'. In de nachtperiode bedraagt het maximale geluidniveau 57 dB(A), hiermee wordt de richtwaarde van 55 dB(A) uit stap 2 met 2 dB overschreden. De richtwaarde van 60 dB(A) uit stap 3 voor de nachtperiode wordt wel gerespecteerd. Het bevoegd gezag kan hierbij gemotiveerd aansluiten.

Mogelijke argumenten hiervoor zijn:

- De richtwaarde van 60 dB(A) komt overeen met de standaard normstelling uit het Activiteitenbesluit milieubeheer.
- Uitgaande van een minimale geluidwering van 20 dB conform het Bouwbesluit bedraagt het binnenniveau 37 dB(A) (= 57 dB(A) – 20 dB). Hiermee wordt het binnenniveau van 45 dB(A) conform het Activiteitenbesluit milieubeheer ruimschoots gerespecteerd.
- Op basis van vaste jurisprudentie (201601745/1/R2, d.d. woensdag 26 april 2017, ECLI:NL:RVS:2017:1125) is de eerstelijnsbebouwing, de overgang tussen de bestaande bedrijven en de nieuwe woningen aan te merken als een "gemengd gebied". De richtwaarde uit stap 2 bij een 'gemengd gebied' is 60 dB(A) in de nachtperiode. Dit komt overeen met een richtwaarde uit stap 3.
- Gezien de omvang van het bedrijf en het type bedrijf zullen er in de nachtperiode geen tot zeer beperkt werkzaamheden plaatsvinden.

RWZI Druten – Heersweg 29

Ter plaatse van de woningen binnen het plangebied respecteert het langtijdgemiddeld beoordelingsniveau en het maximale geluidniveau de richtwaarden uit stap 2 van de VNG-publicatie.

Braakliggend terrein - Heersweg

Ter plaatse van de woningen binnen het plangebied respecteert het langtijdgemiddeld beoordelingsniveau de richtwaarde van 45 dB(A) uit stap 2 van de VNG-publicatie niet. De richtwaarde van 50 dB(A) uit stap 3 wordt wel gerespecteerd. Het bevoegd gezag kan hierbij gemotiveerd aansluiten. Mogelijke argumenten hiervoor zijn:

- De richtwaarde van 50 dB(A) komt overeen met de standaard normstelling uit het Activiteitenbesluit milieubeheer.
- Uitgaande van een minimale geluidwering van 20 dB conform het Bouwbesluit bedraagt het binnenniveau 30 dB(A) (= 50 dB(A) – 20 dB). Hiermee wordt het binnenniveau van 35 dB(A) conform het Activiteitenbesluit milieubeheer ruimschoots gerespecteerd.

Ter plaatse van de woningen binnen het plangebied respecteert het maximale geluidniveau de richtwaarde uit stap 2 van de VNG-publicatie.

5.3 Activiteitenbesluit milieubeheer

5.3.1 Langtijdgemiddeld beoordelingsniveau

In navolgende tabel is het berekende langtijdgemiddeld beoordelingsniveau per inrichting ter plaatse van de maatgevende woning binnen het plangebied weergegeven. Hierbij is een forfaitaire factor toegepast zodat de geluidbelasting conform het Activiteitenbesluit milieubeheer 55 dB(A) (etmaalwaarde) ter plaatse van maatgevende bedrijfswoningen en/of 50 dB(A) ter plaatse van de reguliere bestaande woningen bedraagt.

Tabel 14 Berekende langtijdgemiddeld beoordelingsniveau ($L_{A,T}$)

Inrichting	Langtijdgemiddeld beoordelingsniveau [dB(A)]			
	Dagperiode 07.00-19.00 uur	Avondperiode 19.00-23.00 uur	Nachtperiode 23.00-07.00 uur	Etmaalwaarde
Toon de Jong Reklame – Westerhout 8	44 dB(A)	39 dB(A)	34 dB(A)	44 dB(A)
JdK Timmerwerken – Het Kleine Ambacht 6	42 dB(A)	38 dB(A)	33 dB(A)	43 dB(A)
Perfect Ice Solutions / Europa Trans BV – Het Kleine Ambacht 14	44 dB(A)	38 dB(A)	33 dB(A)	44 dB(A)
RWZI Druten – Heersweg 29	<u>52 dB(A)*</u>	43 dB(A)	38 dB(A)	<u>52 dB(A)</u>

*Enkel bij één twee-ondereen kapwoning aan de Heersweg. Ter plaatse van de andere woningen wordt voldaan aan de standaard normstelling uit het Activiteitenbesluit milieubeheer.

5.3.2 Maximaal geluidniveau

In navolgende tabel is het berekende maximale geluidniveau per inrichting ter plaatse van de maatgevende woning binnen het plangebied en ter plaatse van de maatgevende bestaande (bedrijfs)woning weergegeven.

Tabel 15 Berekende maximale geluidniveau ($L_{A,max}$)

Inrichting	Maximale geluidniveau [dB(A)]					
	Dagperiode 07.00-19.00 uur		Avondperiode 19.00-23.00 uur		Nachtperiode 23.00-07.00 uur	
	BW	WP	BW	WP	BW	WP
Toon de Jong Reklame – Westerhout 8	80 dB(A)	47 dB(A)	78 dB(A)	56 dB(A)	78 dB(A)	56 dB(A)
JdK Timmerwerken – Het Kleine Ambacht 6	75 dB(A)	45 dB(A)	74 dB(A)	53 dB(A)	74 dB(A)	53 dB(A)
Perfect Ice Solutions / Europa Trans BV – Het Kleine Ambacht 14	74 dB(A)	47 dB(A)	73 dB(A)	57 dB(A)	73 dB(A)	57 dB(A)
RWZI Druten – Heersweg 29	55 dB(A)	50 dB(A)	58 dB(A)	48 dB(A)	58 dB(A)	48 dB(A)

BW: Bedrijfswoning, hiervoor geldt conform het Activiteitenbesluit milieubeheer een standaard normstelling van 75 dB(A) in de dag, 70 dB(A) in de avond- en 65 dB(A) in de nachtperiode.
WP: Woning binnen plangebied, hiervoor geldt conform het Activiteitenbesluit milieubeheer een standaard normstelling van 70 dB(A) in de dag, 65 dB(A) in de avond- en 60 dB(A) in de nachtperiode.

5.3.3 Beoordeling rekenresultaten – Activiteitenbesluit milieubeheer

Toon de Jong Reklame – Westerhout 8

Het langtijdgemiddeld beoordelingsniveau ter plaatse van de woningen binnen het plan voldoet aan de standaard normstelling uit het Activiteitenbesluit milieubeheer. Voor het maximale geluidniveau blijkt dat de meest nabijgelegen bedrijfs-woning maatgevend zal zijn. De berekende maximale geluidniveaus bedragen namelijk ter plaatse van de woningen binnen het plan circa 20 dB minder dan ter plaatse van de bedrijfs-woningen. Dit is ruimschoots meer dan de 5 dB strengere normstelling die conform het Activiteitenbesluit milieubeheer geldt voor reguliere woningen. Daardoor zijn de bestaande bedrijfs-woningen maatgevend voor het maximale geluidniveau.

JdK Timmerwerken – Het Kleine Ambacht 6

Het langtijdgemiddeld beoordelingsniveau ter plaatse van de woningen binnen het plan voldoet aan de standaard normstelling uit het Activiteitenbesluit milieubeheer. Voor het maximale geluidniveau blijkt dat de meest nabij gelegen bedrijfs-woning maatgevend zal zijn. De berekende maximale geluidniveaus bedragen namelijk ter

plaats van de woningen binnen het plan circa 20 dB minder dan ter plaatse van de bedrijfswoningen. Dit is ruimschoots meer dan de 5 dB strengere normstelling die conform het Activiteitenbesluit milieubeheer geldt voor reguliere woningen.

Perfect Ice Solutions / Europa Trans BV – Het Kleine Ambacht 14

Het langtijdgemiddeld beoordelingsniveau ter plaatse van de woningen binnen het plan voldoet aan de standaard normstelling uit het Activiteitenbesluit milieubeheer. Voor het maximale geluidniveau blijkt dat de meest nabij gelegen bedrijfswoning maatgevend zal zijn. De berekende maximale geluidniveaus bedragen namelijk ter plaatse van de woningen binnen het plan circa 15 dB minder dan ter plaatse van de bedrijfswoningen. Dit is ruimschoots meer dan de 5 dB strengere normstelling die conform het Activiteitenbesluit milieubeheer geldt voor reguliere woningen.

RWZI Druten – Heersweg 29

Het langtijdgemiddeld beoordelingsniveau voldoet enkel bij de één twee-ondereen kapwoning aan de Heersweg in de dagperiode niet aan de standaard normstelling uit het Activiteitenbesluit milieubeheer. Ter plaatse van de andere woningen wordt voldaan aan de standaard normstelling uit het Activiteitenbesluit milieubeheer. Het bevoegd gezag heeft de mogelijkheid om maatwerkvoorschriften vast te stellen waarin een hogere geluidbelasting in de dagperiode is toegestaan. Mogelijke argumenten om een geluidbelasting van 52 dB(A) in de dagperiode toe te staan zijn:

- Treedt enkel op in de dagperiode waardoor er geen sprake is van slaapverstoring.
- Uitgaande van een minimale geluidwering van 20 dB conform het Bouwbesluit bedraagt het binnenniveau 32 dB(A) (= 52 dB(A) – 20 dB). Hiermee wordt het binnenniveau van 35 dB(A) conform het Activiteitenbesluit milieubeheer ruimschoots gerespecteerd.

Voor het maximale geluidniveau blijkt dat de meest nabijgelegen bedrijfswoning maatgevend zal zijn. De berekende maximale geluidniveaus bedragen namelijk ter plaatse van de woningen binnen het plan 5 dB minder dan ter plaatse van de bedrijfswoningen. Dit komt overeen met de 5 dB strengere normstelling die conform het Activiteitenbesluit milieubeheer geldt voor reguliere woningen.

5.4 Cumulatie

5.4.1 Wet geluidhinder

In onderhavige situatie is enkel sprake van één gezoneerde bron, te weten het wegverkeer op de Heersweg. Het plangebied is verder niet gelegen binnen de zone van andere wegen, spoorwegen of gezoneerde industrieterreinen. Hierdoor is er geen sprake van cumulatie in de zin van de Wet geluidhinder.

5.4.2 Goede ruimtelijke ordening

In het kader van een goede ruimtelijke ordening is de cumulatieve geluidbelasting van alle bronnen (gezoneerde en niet gezoneerde) inzichtelijk gemaakt. Hiervoor wordt aangesloten bij de 'methode Miedema'. De cumulatieve methode van Miedema bestaat uit de volgende stappen:

- Bepaal per geluidbron de afzonderlijke geluidniveaus voor de dag-, avond- en nachtperiode.
 - o In voorliggend onderzoek zijn de volgende geluidbronnen meegenomen:
 - Wegverkeerslawaai t.g.v. de Heersweg, Westerhout, Het Kleine Ambacht en de Roodhekenpas⁵
 - Industrielawaai t.g.v. het ten oosten gelegen bedrijventerrein (zie voorliggend rapport).
- Tel de geluidniveaus per categorie van gelijke hinderlijkheid energetisch op, rekening houdend met de in methode Miedema opgenomen weefactoren.
 - o De voor voorliggend onderzoek relevante weefactoren zijn:

⁵ 'Akoestisch onderzoek wegverkeerslawaai - Woningbouwplan Roodhekenpas-West te Druten' met rapportnummer 20221102-DRU043-RAP-AKO-VL 3.0, d.d. 2 november 2022

Categorie geluidbron	PL _i	a _i
Buitenstedelijk wegverkeerslawaai	40	1,21
Niet impulsachtig industrielawaai	40	1,21

In de navolgende afbeelding staat de hoogste berekende cumulatieve geluidbelasting per gevel oriëntatie weergegeven. In bijlage B2 (rekenresultaten) is een volledig overzicht opgenomen van de berekende cumulatieve geluidbelasting.

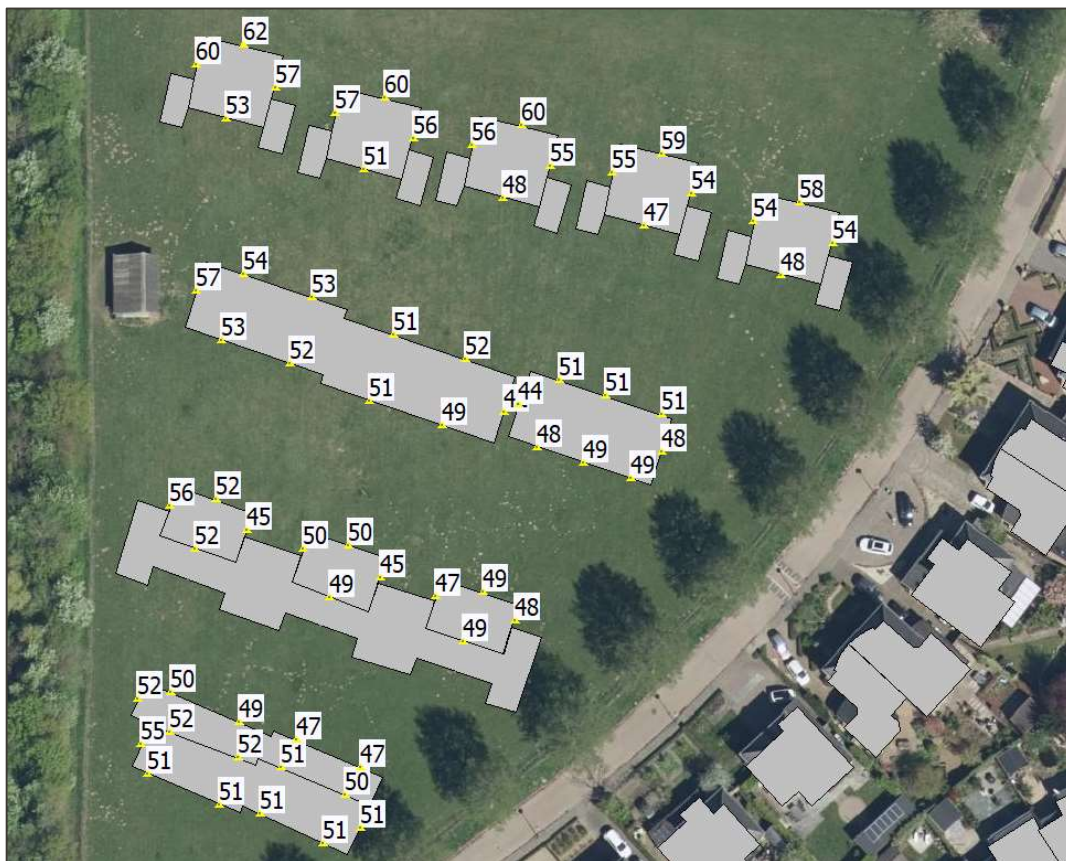

Afbeelding 6 Hoogste cumulatieve geluidbelasting per gevel oriëntatie [dB]

In methode Miedema wordt de gecumuleerde ongecorrigeerde geluidbelasting geclassificeerd en beoordeeld op basis van klassen van 5 dB. In navolgende tabel zijn deze klassen weergegeven.

Tabel 16 L_{den} classificering volgens methode Miedema

Geluidklasse	Beoordeling
$L_{den} < 50$ dB	Goed
$L_{den} 50 - 55$ dB	Redelijk
$L_{den} 55 - 60$ dB	Matig
$L_{den} 60 - 65$ dB	Tamelijk slecht
$L_{den} 65 - 70$ dB	Slecht
$L_{den} > 70$ dB	Zeer slecht

In de navolgende afbeelding zijn de beoordelingsklassen per bouwblok en gevel oriëntatie weergegeven.



Afbeelding 7 Beoordelingsklassen o.b.v. methode Miedema (G: Goed – R: Redelijk – M: Matig – TS: Tamelijk slecht – S: Slecht – ZS: Zeer slecht)

Uit voorgaande afbeelding blijkt dat alle woningen beschikken over een gevel met een beoordelingsklasse van 'Redelijk' tot 'Goed'. De buitenruimte is voor alle woningen gesitueerd aan de gevel met een beoordelingsklasse van 'Redelijk' tot 'Goed'. Daarnaast zal op basis van de vereiste geluidwering conform het hogere waarde besluit en/of het Bouwbesluit het geluidniveau in de woningen voldoende laag zijn voor een goed woon- en leefklimaat in de woningen. Dit op basis van een reguliere opbouw van de gevels van de beoogde woningen (steenachtige spouwmuren, kozijnen voorzien van HR++glas en deugdelijke kier- en naaddichting, en toepassing van mechanische gebalanceerde ventilatie) bedraagt de geluidwering minimaal 28 dB, zodat het binnenniveau is gewaarborgd. Daarom kan worden gesteld dat sprake is van een aanvaardbaar woon- en leefklimaat.

Er is geen wettelijk kader voorhanden waar de cumulatieve geluidbelasting aan kan worden getoetst. De uiteindelijke beoordeling of sprake is van een aanvaardbaar woon- en leefklimaat is aan het bevoegd gezag.

6 SAMENVATTING

In opdracht van Jansen Bouwontwikkeling B.V. heeft Kragten een inventarisatie uitgevoerd naar de haalbaarheid van de planologische inpassing van de planontwikkeling 'Roodhekenpas-West' te Druten Liempde (gemeente Druten).

Op basis van de richtlijn "bedrijven en milieuzonering" van de Vereniging Nederlandse Gemeenten (VNG) is reeds een quickscan uitgevoerd. Uit deze quickscan blijkt dat voor de planologische en huidige feitelijke situatie de hindercontour van een deel van de feitelijk aanwezige bedrijven op basis van de richtafstanden uit de VNG-publicatie 'Bedrijven en milieuzonering' niet tot aan de gevoelige functies reikt. Voor een aantal bedrijven geldt op basis van het van toepassing zijnde gebiedstype 'rustige woonwijk' echter dat de hindercontour wel tot over de gevoelige functie valt.

Het doel van voorliggend akoestisch onderzoek is inzicht te geven in de geluidemissie van de bedrijfsbestemmingen in de directe omgeving. Hiertoe is de geluiduitstraling van deze bedrijfsbestemmingen berekend op basis van kengetallen, technische gegevens en (akoestische) ervaringscijfers, opgedaan bij vergelijkbare inrichtingen.

Het onderzoek is uitgevoerd volgens de regels uit de "Handleiding meten en rekenen industrielawaai" van 1999. De toetsing van de rekenresultaten heeft plaatsgevonden aan de richtwaarden uit de publicatie: "Bedrijven en milieuzonering" van de Vereniging van Nederlandse Gemeenten (VNG).

Bedrijven en milieuzonering

Toon de Jong Reklame – Westerhout 8

Uit onderzoek blijkt dat het langtijdgemiddeld beoordelingsniveau ter plaatse van de woningen binnen het plangebied 45 dB(A) etmaalwaarde bedraagt. Hiermee wordt de richtwaarde van stap 2 uit de VNG-publicatie gerespecteerd.

Het maximale geluidniveau respecteert in de dag- en avondperiode de richtwaarde uit stap 2 van de VNG-publicatie 'Bedrijven en milieuzonering'. In de nachtperiode bedraagt het maximale geluidniveau 56 dB(A), hiermee wordt de richtwaarde van 55 dB(A) uit stap 2 met 1 dB overschreden. De richtwaarde van 60 dB(A) uit stap 3 voor de nachtperiode wordt wel gerespecteerd. Het bevoegd gezag kan hierbij gemotiveerd aansluiten. Mogelijke argumenten hiervoor zijn:

- De richtwaarde van 60 dB(A) komt overeen met de standaard normstelling uit het Activiteitenbesluit milieubeheer.
- Uitgaande van een minimale geluidwering van 20 dB conform het Bouwbesluit bedraagt het binnenniveau 36 dB(A) (= 56 dB(A) – 20 dB). Hiermee wordt het binnenniveau van 45 dB(A) conform het Activiteitenbesluit milieubeheer ruimschoots gerespecteerd.
- Op basis van vaste jurisprudentie (201601745/1/R2, d.d. woensdag 26 april 2017, ECLI:NL:RVS:2017:1125) is de eerstelijnsbebouwing, de overgang tussen de bestaande bedrijven en de nieuwe woningen aan te merken als een "gemengd gebied". De richtwaarde uit stap 2 bij een 'gemengd gebied' is 60 dB(A) in de nachtperiode. Dit komt overeen met een richtwaarde uit stap 3.
- Gezien de omvang van het bedrijf en het type bedrijf zullen er in de nachtperiode geen tot zeer beperkt werkzaamheden plaatsvinden.

JdK Timmerwerken – Het Kleine Ambacht 6

Ter plaatse van de woningen binnen het plangebied respecteert het langtijdgemiddeld beoordelingsniveau niet de richtwaarde van 45 dB(A) uit stap 2 van de VNG-publicatie. De richtwaarde van 50 dB(A) uit stap 3 wordt wel gerespecteerd. Het bevoegd gezag kan hierbij gemotiveerd aansluiten. Mogelijke argumenten hiervoor zijn:

- De richtwaarde van 50 dB(A) komt overeen met de standaard normstelling uit het Activiteitenbesluit milieubeheer.
- Uitgaande van een minimale geluidwering van 20 dB conform het Bouwbesluit bedraagt het binnenniveau 30 dB(A) (= 50 dB(A) – 20 dB). Hiermee wordt het binnenniveau van 35 dB(A) conform het Activiteitenbesluit milieubeheer ruimschoots gerespecteerd.

Ter plaatse van de woningen binnen het plangebied respecteert het maximale geluidniveau de richtwaarde uit stap 2 van de VNG-publicatie.

Perfect Ice Solutions / Europa Trans BV – Het Kleine Ambacht 14

Ter plaatse van de woningen binnen het plangebied respecteert het langtijdgemiddeld beoordelingsniveau de richtwaarde van 45 dB(A) uit stap 2 van de VNG-publicatie.

Het maximale geluidniveau respecteert in de dag- en avondperiode de richtwaarde uit stap 2 van de VNG-publicatie 'Bedrijven en milieuzonering'. In de nachtperiode bedraagt het maximale geluidniveau 57 dB(A), hiermee wordt de richtwaarde van 55 dB(A) uit stap 2 met 2 dB overschreden. De richtwaarde van 60 dB(A) uit stap 3 voor de nachtperiode wordt wel gerespecteerd. Het bevoegd gezag kan hierbij gemotiveerd aansluiten. Mogelijke argumenten hiervoor zijn:

- Een richtwaarde van 60 dB(A) komt overeen met de standaard normstelling uit het Activiteitenbesluit milieubeheer.
- Uitgaande van een minimale geluidwering van 20 dB conform het Bouwbesluit bedraagt het binnenniveau 37 dB(A) (= 57 dB(A) – 20 dB). Hiermee wordt het binnenniveau van 45 dB(A) conform het Activiteitenbesluit milieubeheer ruimschoots gerespecteerd.
- Op basis van vaste jurisprudentie (201601745/1/R2, d.d. woensdag 26 april 2017, ECLI:NL:RVS:2017:1125) is de eerstelijnsbebouwing, de overgang tussen de bestaande bedrijven en de nieuwe woningen aan te merken als een "gemengd gebied". De richtwaarde uit stap 2 bij een 'gemengd gebied' is 60 dB(A) in de nachtperiode. Dit komt overeen met een richtwaarde uit stap 3.
- Gezien de omvang van het bedrijf en het type bedrijf zullen er in de nachtperiode geen tot zeer beperkt werkzaamheden plaatsvinden.

RWZI Druten – Heersweg 29

Ter plaatse van de woningen binnen het plangebied respecteert het langtijdgemiddeld beoordelingsniveau en het maximale geluidniveau de richtwaarden uit stap 2 van de VNG-publicatie.

Activiteitenbesluit milieubeheer

Voor de bedrijven 'Toon de Jong Reklame – Westerhout 8', 'JdK Timmerwerken – Het Kleine Ambacht 6' en 'Perfect Ice Solutions / Europa Trans BV – Het Kleine Ambacht 14' blijkt uit de berekeningen dat het langtijdgemiddeld beoordelingsniveau ter plaatse van de woningen binnen het plan voldoet aan de standaard normstelling uit het Activiteitenbesluit milieubeheer. Voor het maximale geluidniveau blijkt dat de meest nabijgelegen bedrijfswoning maatgevend zal zijn. De berekende maximale geluidniveaus bedragen namelijk ter plaatse van de woningen binnen het plan minimaal 5 dB minder dan ter plaatse van de bedrijfswoningen. Dit is meer dan de 5 dB strengere normstelling die conform het Activiteitenbesluit milieubeheer geldt voor reguliere woningen. Daardoor zijn de bestaande bedrijfswoningen maatgevend voor het maximale geluidniveau.

RWZI Druten – Heersweg 29

Het langtijdgemiddeld beoordelingsniveau voldoet enkel bij de één twee-ondereen kapwoning aan de Heersweg in de dagperiode niet aan de standaard normstelling uit het Activiteitenbesluit milieubeheer. Ter plaatse van de andere woningen wordt voldaan aan de standaard normstelling uit het Activiteitenbesluit milieubeheer. Het bevoegd gezag heeft de mogelijkheid om maatwerkvoorschriften vast te stellen waarin een hogere geluidbelasting in de dagperiode is toegestaan. Mogelijke argumenten om een geluidbelasting van 52 dB(A) in de dagperiode toe te staan zijn:

- Treedt enkel op in de dagperiode waardoor er geen sprake is van slaapverstoring.
- Uitgaande van een minimale geluidwering van 20 dB conform het Bouwbesluit bedraagt het binnenniveau 32 dB(A) (= 52 dB(A) – 20 dB). Hiermee wordt het binnenniveau van 35 dB(A) conform het Activiteitenbesluit milieubeheer ruimschoots gerespecteerd.

Voor het maximale geluidniveau blijkt dat de meest nabijgelegen bedrijfswoning maatgevend zal zijn. De berekende maximale geluidniveaus bedragen namelijk ter plaatse van de woningen binnen het plan 5 dB minder dan ter plaatse van de bedrijfswoningen. Dit komt overeen met de 5 dB strengere normstelling die conform het Activiteitenbesluit milieubeheer geldt voor reguliere woningen.

Braakliggend terrein - Heersweg

Ter plaatse van de woningen binnen het plangebied respecteert het langtijdgemiddeld beoordelingsniveau niet de richtwaarde van 45 dB(A) uit stap 2 van de VNG-publicatie. De richtwaarde van 50 dB(A) uit stap 3 wordt wel gerespecteerd. Het bevoegd gezag kan hierbij gemotiveerd aansluiten. Mogelijke argumenten hiervoor zijn:

- De richtwaarde van 50 dB(A) komt overeen met de standaard normstelling uit het Activiteitenbesluit milieubeheer.
- Uitgaande van een minimale geluidwering van 20 dB conform het Bouwbesluit bedraagt het binnenniveau 30 dB(A) (= 50 dB(A) – 20 dB). Hiermee wordt het binnenniveau van 35 dB(A) conform het Activiteitenbesluit milieubeheer ruimschoots gerespecteerd.

Ter plaatse van de woningen binnen het plangebied respecteert het maximale geluidniveau de richtwaarde uit stap 2 van de VNG-publicatie.

Op basis van voorliggend onderzoek kan worden gesteld dat de onderzochte bedrijven niet worden belemmerd in hun bedrijfsvoering aangezien bestaande (bedrijfs)woningen maatgevend zijn. Daarnaast is sprake van een goede ruimtelijk ordening en een goed woon- en leefklimaat ter plaatse van het woningbouwplan.

Cumulatie

In onderhavige situatie is enkel sprake van één gezoneerde bron, te weten het wegverkeer op de Heersweg. Het plangebied is verder niet gelegen binnen de zone van andere wegen, spoorwegen of gezoneerde industrieterreinen. Hierdoor is er geen sprake van cumulatie in de zin van de Wet geluidhinder.

In het kader van een goede ruimtelijke ordening is de cumulatieve geluidbelasting van alle bronnen (gezoneerde en niet gezoneerde) inzichtelijk gemaakt. Hiervoor wordt aangesloten bij de 'methode Miedema'. In afbeelding 6 is de berekende cumulatieve geluidbelasting weergegeven. De berekende cumulatieve geluidbelasting is afhankelijk van het rekenpunt en varieert 35 dB van tot 62 dB. Dit komt overeen met de beoordelingsklasse van 'goed' tot 'tamelijk slecht'. In afbeelding 7 is de beoordelingsklasse per rekenpunt weergegeven. Uit deze afbeelding blijkt dat alle woningen beschikken over een gevel met een beoordelingsklasse van 'Redelijk' tot 'Goed'. De buitenruimte is voor alle woningen gesitueerd aan de gevel met een beoordelingsklasse van 'Redelijk' tot 'Goed'. Daarnaast zal op basis van de vereiste geluidwering conform het hogere waarde besluit en/of het Bouwbesluit het geluidniveau in de woningen voldoende laag zijn voor een goed woon- en leefklimaat in de woningen. Dit op basis van een reguliere opbouw van de gevels van de beoogde woningen (steenachtige spouwmuren, kozijnen voorzien van HR++glas en deugdelijke kier- en naaddichting, en toepassing van mechanische gebalanceerde ventilatie) bedraagt de geluidwering minimaal 28 dB, zodat het binnenniveau is gewaarborgd. Daarom kan worden gesteld dat sprake is van een aanvaardbaar woon- en leefklimaat. Er is geen wettelijk kader voorhanden waar de cumulatieve geluidbelasting aan kan worden getoetst. De uiteindelijke beoordeling of sprake is van een aanvaardbaar woon- en leefklimaat is aan het bevoegd gezag.

BIJLAGEN

B1 INVOERGEGEVENS REKENMODEL

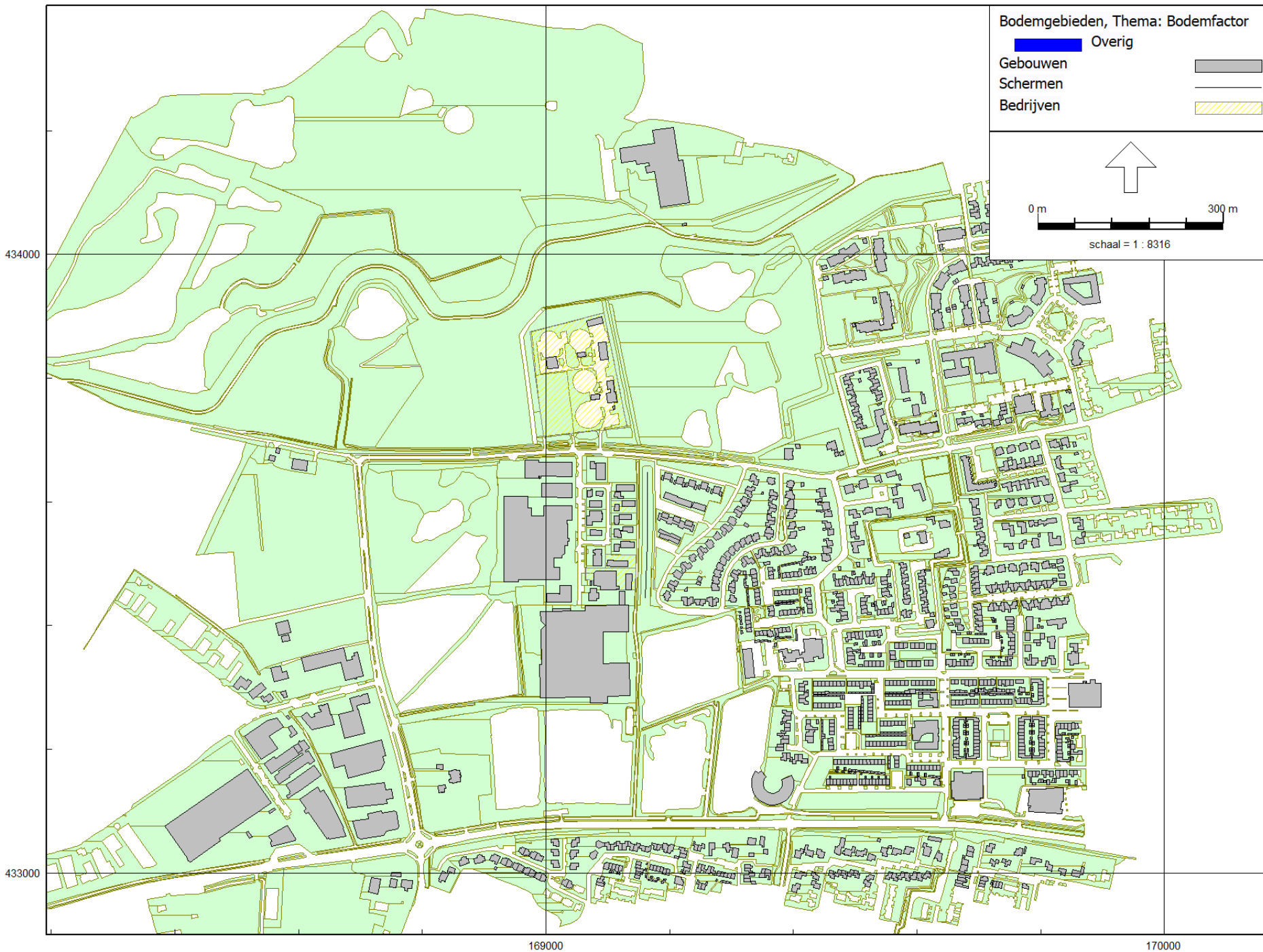

HMRI, industrie, [AKO IL - VNG - versie 1.0], Geomilieu V2022.2 Licentiehouder: Kragten BV

Figuur: Grafische weergave rekenmodel

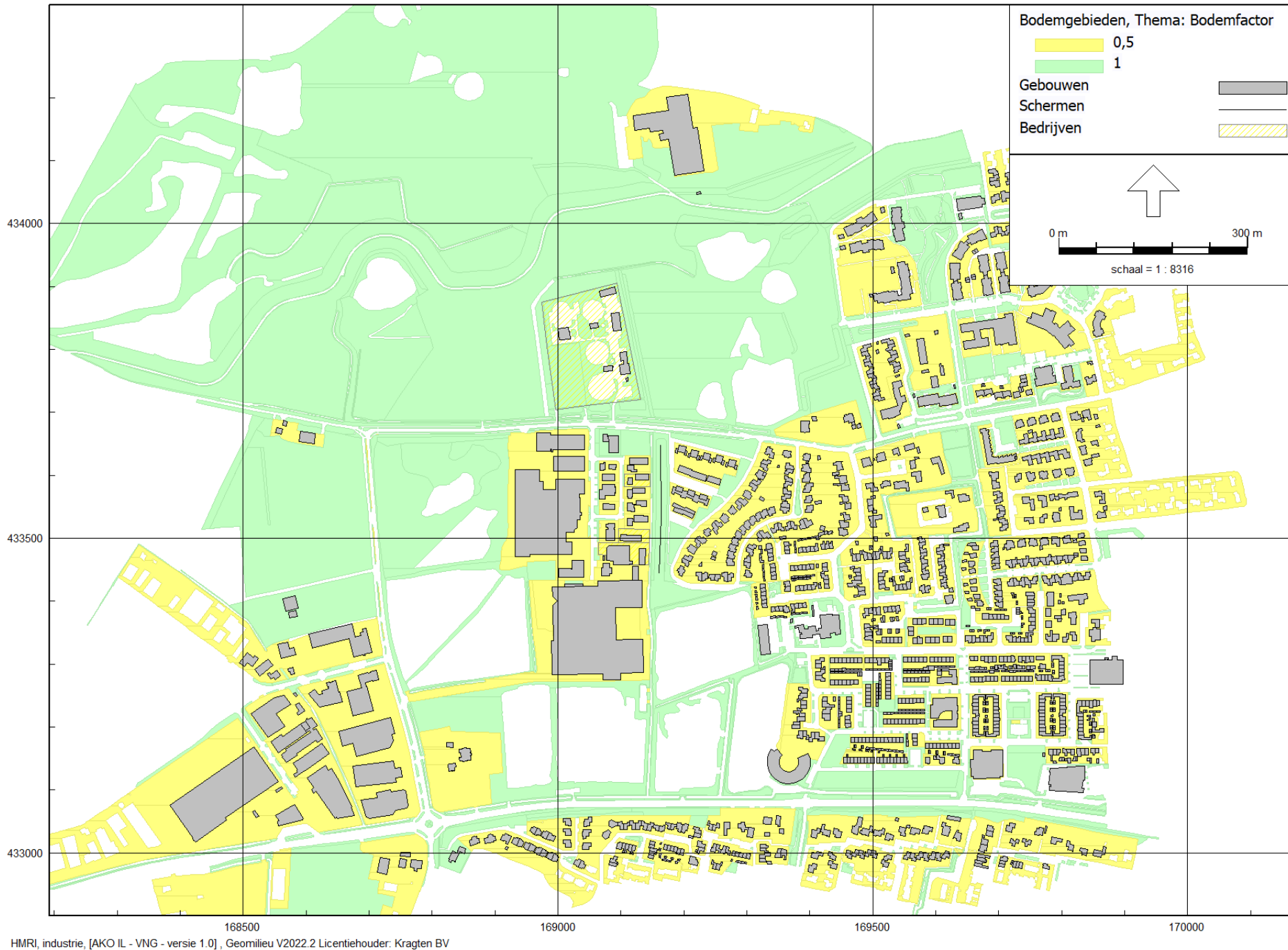

Figuur: Grafische weergave rekenmodel

Bodemgebieden



HMRI, industrie, [AKO IL - VNG - versie 1.0], Geomilieu V2022.2 Licentiehouder: Kragten BV

Figuur: Grafische weergave rekenmodel

Gebouwen

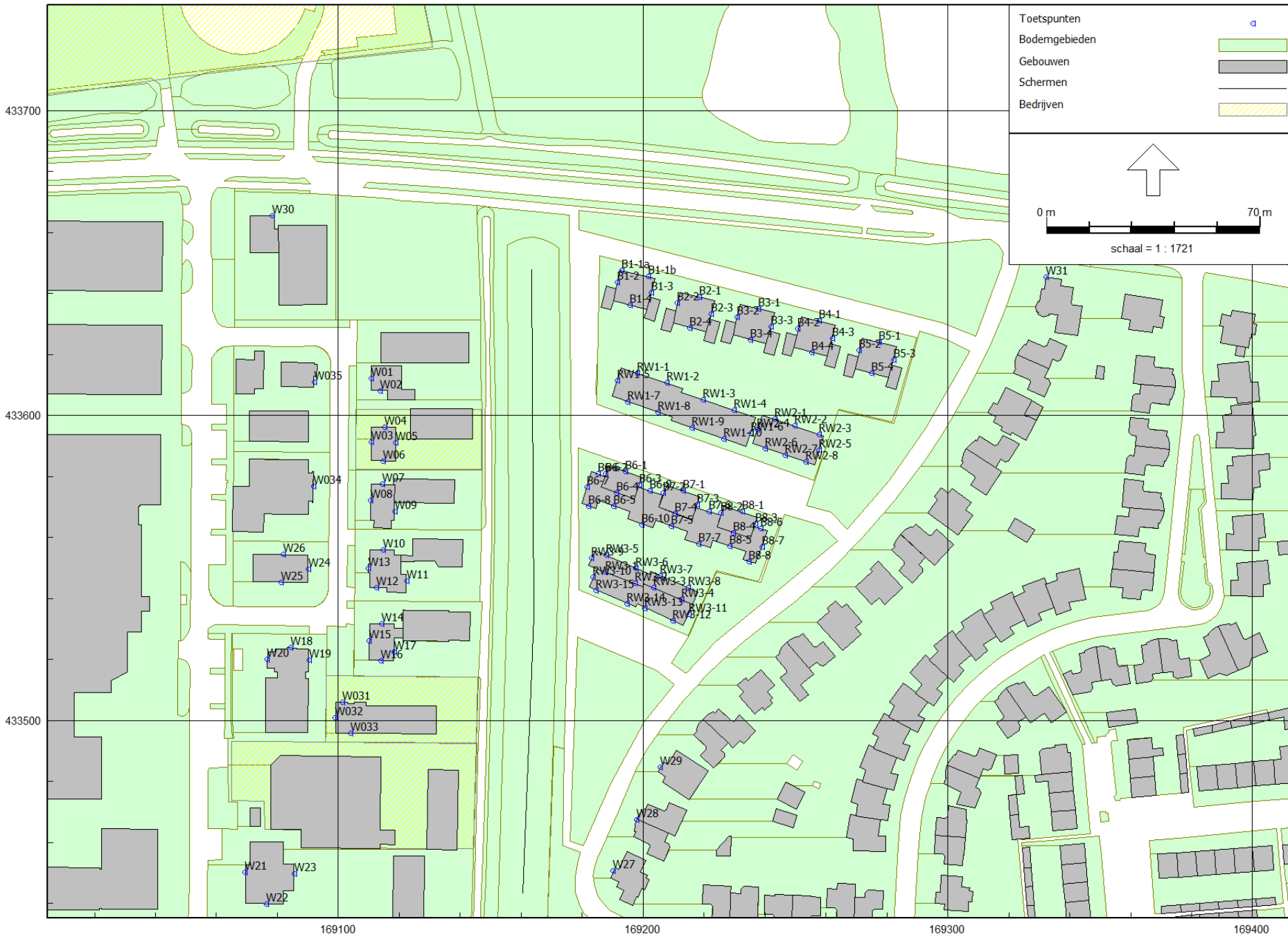

HMRI, industrie, [AKO IL - VNG - versie 1.0], Geomilieu V2022.2 Licentiehouders: Kragten BV

Figuur: Grafische weergave rekenmodel

Rekenpunten

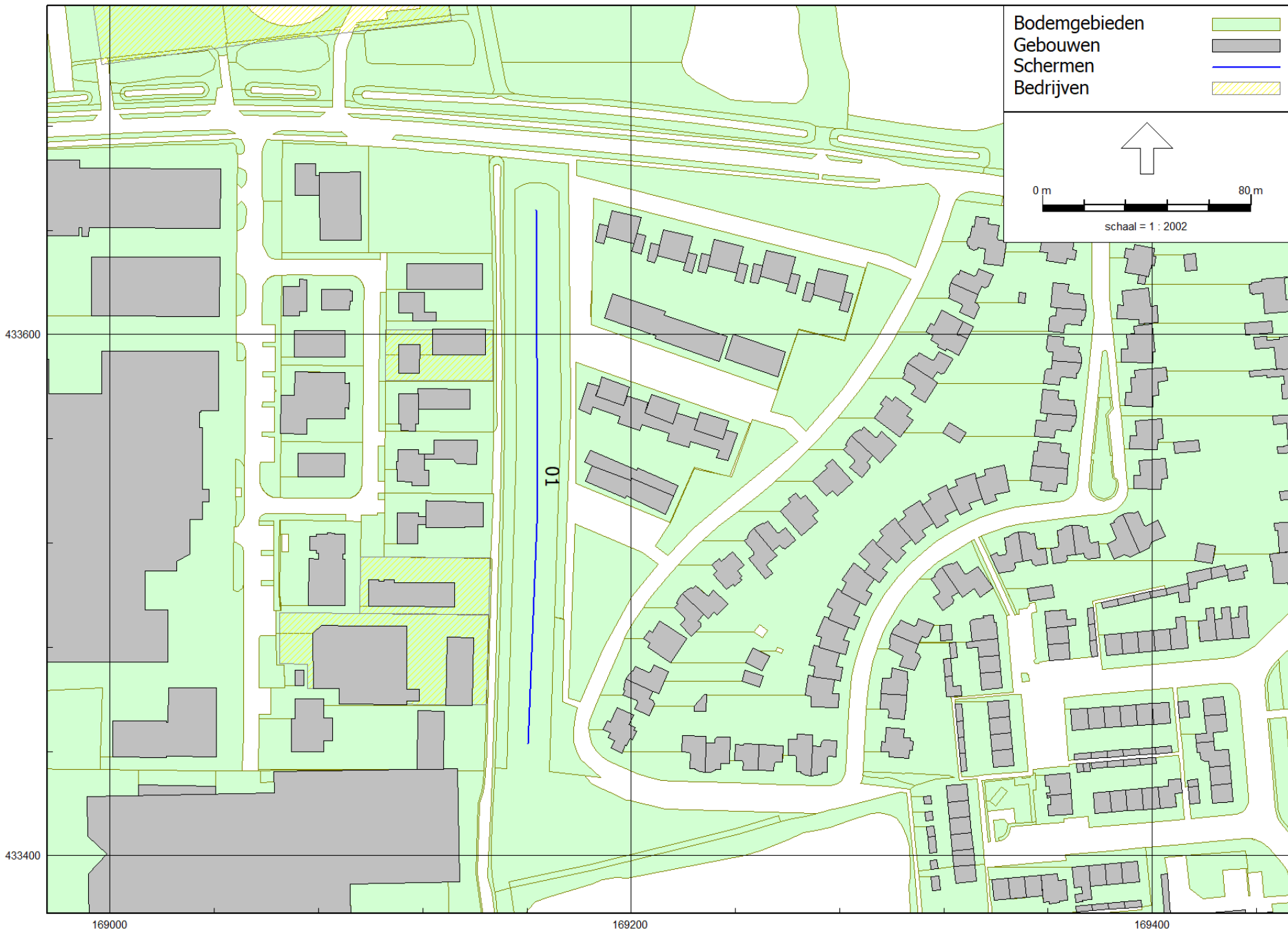

HMRI, industrie, [AKO IL - VNG - versie 1.0], Geomilieu V2022.2 Licentiehouder: Kragten BV

Figuur: Grafische weergave rekenmodel

Scherf

Bijlage B1

Invoergegevens

Model: VNG - versie 1.0
 AKO IL - Roodhekenplas Druten
 Groep: (hoofdgroep)
 Lijst van Toetspunten, voor rekenmethode Industrielawaai - HMRI, industrie

Groep	ItemID	Grp.ID	Datum	le kid	NrKids	Naam	Omschr.	Vorm	X	Y
--	6849	0	11:14, 11 nov 2022	-2074	2	B1-1a	Blok 1 - noordgevel	Punt	169193,00	433647,67
--	6850	0	11:14, 11 nov 2022	-2080	2	B1-2	Blok 1 - westgevel	Punt	169191,56	433643,74
--	6851	0	11:14, 11 nov 2022	-2086	2	B1-3	Blok 1 - oostgevel	Punt	169202,75	433640,43
--	6852	0	11:14, 11 nov 2022	-2092	2	B1-4	Blok 1 - zuidgevel	Punt	169195,73	433636,10
--	6853	0	11:14, 11 nov 2022	-2098	2	B2-1	Blok 2 - noordgevel	Punt	169218,42	433638,97
--	6854	0	11:14, 11 nov 2022	-2104	2	B2-2	Blok 2 - westgevel	Punt	169211,29	433636,84
--	6855	0	11:14, 11 nov 2022	-2110	2	B2-3	Blok 2 - oostgevel	Punt	169222,43	433633,27
--	6856	0	11:14, 11 nov 2022	-2116	2	B2-4	Blok 2 - zuidgevel	Punt	169215,31	433628,78
--	6857	0	11:14, 11 nov 2022	-2122	2	B3-1	Blok 3 - noordgevel	Punt	169237,92	433635,08
--	6858	0	11:14, 11 nov 2022	-2128	2	B3-2	Blok 3 - westgevel	Punt	169230,77	433632,28
--	6859	0	11:14, 11 nov 2022	-2134	2	B3-3	Blok 3 - oostgevel	Punt	169242,03	433629,24
--	6860	0	11:14, 11 nov 2022	-2140	2	B3-4	Blok 3 - zuidgevel	Punt	169235,26	433624,78
--	6861	0	11:14, 11 nov 2022	-2146	2	B4-1	Blok 4 - noordgevel	Punt	169257,88	433631,04
--	6862	0	11:14, 11 nov 2022	-2152	2	B4-2	Blok 4 - westgevel	Punt	169250,80	433628,38
--	6863	0	11:14, 11 nov 2022	-2158	2	B4-3	Blok 4 - oostgevel	Punt	169262,05	433625,29
--	6864	0	11:14, 11 nov 2022	-2164	2	B4-4	Blok 4 - zuidgevel	Punt	169255,26	433620,73
--	6865	0	11:14, 11 nov 2022	-2170	2	B5-1	Blok 5 - noordgevel	Punt	169277,44	433624,09
--	6866	0	11:14, 11 nov 2022	-2176	2	B5-2	Blok 5 - westgevel	Punt	169270,95	433621,40
--	6867	0	11:14, 11 nov 2022	-2182	2	B5-3	Blok 5 - oostgevel	Punt	169282,18	433618,23
--	6868	0	11:14, 11 nov 2022	-2188	2	B5-4	Blok 5 - zuidgevel	Punt	169274,91	433613,77
--	6869	0	11:14, 11 nov 2022	-2194	2	RW1-1	Rijwoningen 1 - noordgevel	Punt	169198,21	433613,87
--	6870	0	11:14, 11 nov 2022	-2200	2	RW1-2	Rijwoningen 1 - noordgevel	Punt	169207,93	433610,63
--	6871	0	11:14, 11 nov 2022	-2206	2	RW1-3	Rijwoningen 1 - noordgevel	Punt	169219,64	433605,22
--	6872	0	11:14, 11 nov 2022	-2212	2	RW1-4	Rijwoningen 1 - noordgevel	Punt	169229,90	433601,74
--	6873	0	11:14, 11 nov 2022	-2218	2	RW1-5	Rijwoningen 1 - westgevel	Punt	169191,47	433611,54
--	6874	0	11:14, 11 nov 2022	-2224	2	RW1-6	Rijwoningen 1 - oostgevel	Punt	169235,41	433594,26
--	6875	0	11:14, 11 nov 2022	-2230	2	RW1-7	Rijwoningen 1 - zuidgevel	Punt	169195,07	433604,42
--	6876	0	11:14, 11 nov 2022	-2236	2	RW1-8	Rijwoningen 1 - zuidgevel	Punt	169204,79	433601,07
--	6877	0	11:14, 11 nov 2022	-2242	2	RW2-1	Rijwoningen 2 - noordgevel	Punt	169243,17	433598,78
--	6878	0	11:14, 11 nov 2022	-2248	2	RW2-2	Rijwoningen 2 - noordgevel	Punt	169249,79	433596,57
--	6879	0	11:14, 11 nov 2022	-2254	2	RW2-3	Rijwoningen 2 - noordgevel	Punt	169257,84	433593,87
--	6880	0	11:14, 11 nov 2022	-2260	2	RW2-4	Rijwoningen 2 - westgevel	Punt	169237,40	433595,38
--	6881	0	11:14, 11 nov 2022	-2266	2	RW2-5	Rijwoningen 2 - oostgevel	Punt	169257,84	433588,56
--	6882	0	11:14, 11 nov 2022	-2272	2	RW2-6	Rijwoningen 2 - zuidgevel	Punt	169240,09	433589,24
--	6883	0	11:14, 11 nov 2022	-2278	2	RW2-7	Rijwoningen 2 - zuidgevel	Punt	169246,64	433587,00
--	6884	0	11:14, 11 nov 2022	-2284	2	RW2-8	Rijwoningen 2 - zuidgevel	Punt	169253,38	433584,69
--	6885	0	11:14, 11 nov 2022	-2290	2	B6-1	Blok 6 - noordgevel	Punt	169194,28	433581,74
--	6886	0	11:14, 11 nov 2022	-2296	2	B6-2	Blok 6 - westgevel	Punt	169187,75	433580,82
--	6887	0	11:14, 11 nov 2022	-2302	2	B6-3	Blok 6 - oostgevel	Punt	169198,76	433577,32

Bijlage B1

Invoergegevens

Model: VNG - versie 1.0
 AKO IL - Roodhekenplas Druten
 Groep: (hoofdgroep)
 Lijst van Toetspunten, voor rekenmethode Industrielawaai - HMRI, industrie

Groep	ItemID	Grp.ID	Datum	le kid	NrKids	Naam	Omschr.	Vorm	X	Y
--	6888	0	11:14, 11 nov 2022	-2308	1	B6-4	Blok 6 - zuidgevel	Punt	169191,37	433574,67
--	6889	0	11:14, 11 nov 2022	-2314	2	B7-1	Blok 7 - noordgevel	Punt	169213,20	433575,24
--	6890	0	11:14, 11 nov 2022	-2320	2	B7-2	Blok 7 - westgevel	Punt	169206,72	433574,65
--	6891	0	11:14, 11 nov 2022	-2326	2	B7-3	Blok 7 - oostgevel	Punt	169217,70	433570,62
--	6892	0	11:14, 11 nov 2022	-2332	1	B7-4	Blok 7 - zuidgevel	Punt	169210,58	433567,79
--	6893	0	11:14, 11 nov 2022	-2338	2	B8-1	Blok 8 - noordgevel	Punt	169232,45	433568,49
--	6894	0	11:14, 11 nov 2022	-2344	2	B8-2	Blok 8 - westgevel	Punt	169225,63	433567,96
--	6895	0	11:14, 11 nov 2022	-2350	2	B8-3	Blok 8 - oostgevel	Punt	169236,87	433564,48
--	6896	0	11:14, 11 nov 2022	-2356	1	B8-4	Blok 8 - zuidgevel	Punt	169229,59	433561,49
--	6908	0	11:14, 11 nov 2022	-2362	2	RW1-9	Rijwoningen 1 - zuidgevel	Punt	169216,12	433595,85
--	6909	0	11:14, 11 nov 2022	-2368	2	RW1-10	Rijwoningen 1 - zuidgevel	Punt	169226,51	433592,24
--	6917	0	10:54, 11 nov 2022	-2374	1	B6-5	Blok 6 - zuidgevel	Punt	169190,43	433570,22
--	6918	0	10:54, 11 nov 2022	-2380	1	B7-5	Blok 7 - zuidgevel	Punt	169209,30	433563,66
--	6919	0	10:54, 11 nov 2022	-2386	1	B8-5	Blok 8 - zuidgevel	Punt	169228,43	433557,10
--	6920	0	11:14, 11 nov 2022	-2392	1	RW3-1	Rijwoningen 3 - noordgevel	Punt	169187,65	433548,67
--	6921	0	11:14, 11 nov 2022	-2398	1	RW3-2	Rijwoningen 3 - noordgevel	Punt	169197,41	433545,01
--	6922	0	11:14, 11 nov 2022	-2404	1	RW3-3	Rijwoningen 3 - noordgevel	Punt	169203,56	433543,55
--	6923	0	11:14, 11 nov 2022	-2410	1	RW3-4	Rijwoningen 3 - noordgevel	Punt	169212,70	433539,63
--	6924	0	10:54, 11 nov 2022	-2416	1	RW3-5	Rijwoningen 3 - noordgevel	Punt	169187,83	433554,25
--	6925	0	10:54, 11 nov 2022	-2422	1	RW3-6	Rijwoningen 3 - noordgevel	Punt	169197,65	433549,97
--	6926	0	10:54, 11 nov 2022	-2428	1	RW3-7	Rijwoningen 3 - noordgevel	Punt	169205,75	433547,52
--	6927	0	10:54, 11 nov 2022	-2434	1	RW3-8	Rijwoningen 3 - noordgevel	Punt	169214,86	433543,60
--	6928	0	10:54, 11 nov 2022	-2440	1	RW3-9	Rijwoningen 3 - westgevel	Punt	169183,20	433553,36
--	6929	0	11:14, 11 nov 2022	-2446	2	RW3-10	Rijwoningen 3 - westgevel	Punt	169183,68	433546,86
--	6930	0	11:14, 11 nov 2022	-2452	2	RW3-11	Rijwoningen 3 - oostgevel	Punt	169214,99	433534,91
--	6931	0	11:14, 11 nov 2022	-2458	2	RW3-12	Rijwoningen 3 - zuidgevel	Punt	169209,65	433532,65
--	6932	0	11:14, 11 nov 2022	-2464	2	RW3-13	Rijwoningen 3 - zuidgevel	Punt	169200,58	433536,88
--	6933	0	11:14, 11 nov 2022	-2470	2	RW3-14	Rijwoningen 3 - zuidgevel	Punt	169194,81	433538,28
--	6934	0	11:14, 11 nov 2022	-2476	2	RW3-15	Rijwoningen 3 - zuidgevel	Punt	169184,50	433542,67
--	6942	0	11:14, 11 nov 2022	-2482	2	B1-1b	Blok 1 - noordgevel	Punt	169201,73	433645,61
--	6951	0	09:42, 15 nov 2022	-2488	2	W01	Bedrijfswooning - Het Kleine Ambacht	4 Punt	169110,71	433612,11
--	6952	0	09:42, 15 nov 2022	-2494	2	W02	Bedrijfswooning - Het Kleine Ambacht	4 Punt	169113,68	433608,14
--	6953	0	09:42, 15 nov 2022	-2500	2	W03	Bedrijfswooning - Het Kleine Ambacht	6 Punt	169110,70	433591,43
--	6954	0	09:43, 15 nov 2022	-2506	2	W04	Bedrijfswooning - Het Kleine Ambacht	6 Punt	169115,13	433596,25
--	6955	0	09:43, 15 nov 2022	-2512	2	W05	Bedrijfswooning - Het Kleine Ambacht	6 Punt	169118,89	433591,20
--	6956	0	09:43, 15 nov 2022	-2518	2	W06	Bedrijfswooning - Het Kleine Ambacht	6 Punt	169114,75	433585,05
--	6957	0	09:43, 15 nov 2022	-2524	2	W07	Bedrijfswooning - Het Kleine Ambacht	8 Punt	169114,33	433577,49
--	6958	0	09:43, 15 nov 2022	-2530	2	W08	Bedrijfswooning - Het Kleine Ambacht	8 Punt	169110,59	433572,10
--	6959	0	09:43, 15 nov 2022	-2536	2	W09	Bedrijfswooning - Het Kleine Ambacht	8 Punt	169118,51	433568,54

Bijlage B1

Invoergegevens

Model: VNG - versie 1.0
 AKO IL - Roodhekenplas Druten
 Groep: (hoofdgroep)
 Lijst van Toetspunten, voor rekenmethode Industrielawaai - HMRI, industrie

Groep	ItemID	Grp.ID	Datum	le kid	NrKids	Naam	Omschr.	Vorm	X	Y
--	6960	0	09:43, 15 nov 2022	-2542	2	W10	Bedrijfswoning - Het Kleine Ambacht	10 Punt	169114,73	433555,96
--	6961	0	09:44, 15 nov 2022	-2548	2	W11	Bedrijfswoning - Het Kleine Ambacht	10 Punt	169122,34	433545,74
--	6962	0	09:44, 15 nov 2022	-2554	2	W12	Bedrijfswoning - Het Kleine Ambacht	10 Punt	169112,62	433543,47
--	6963	0	09:44, 15 nov 2022	-2560	2	W13	Bedrijfswoning - Het Kleine Ambacht	10 Punt	169109,79	433549,85
--	6964	0	09:44, 15 nov 2022	-2566	2	W14	Bedrijfswoning - Het Kleine Ambacht	12 Punt	169114,20	433531,74
--	6965	0	09:44, 15 nov 2022	-2572	2	W15	Bedrijfswoning - Het Kleine Ambacht	12 Punt	169110,09	433526,12
--	6966	0	09:44, 15 nov 2022	-2578	2	W16	Bedrijfswoning - Het Kleine Ambacht	12 Punt	169113,95	433519,54
--	6967	0	09:44, 15 nov 2022	-2584	2	W17	Bedrijfswoning - Het Kleine Ambacht	12 Punt	169118,27	433522,55
--	6968	0	09:44, 15 nov 2022	-2590	2	W18	Bedrijfswoning - Het Kleine Ambacht	16 Punt	169084,34	433523,91
--	6969	0	09:44, 15 nov 2022	-2596	2	W19	Bedrijfswoning - Het Kleine Ambacht	16 Punt	169090,35	433519,87
--	6970	0	09:45, 15 nov 2022	-2602	2	W20	Bedrijfswoning - Het Kleine Ambacht	16 Punt	169076,61	433520,12
--	6971	0	09:45, 15 nov 2022	-2608	2	W21	Bedrijfswoning - Westerhout	10 Punt	169069,36	433450,29
--	6972	0	09:46, 15 nov 2022	-2614	2	W22	Bedrijfswoning - Westerhout	10 Punt	169076,35	433439,79
--	6973	0	09:46, 15 nov 2022	-2620	2	W23	Bedrijfswoning - Westerhout	10 Punt	169085,48	433449,75
--	6974	0	09:46, 15 nov 2022	-2626	2	W24	Bedrijfswoning - Het Kleine Ambacht	7 Punt	169090,14	433549,57
--	6975	0	09:47, 15 nov 2022	-2632	2	W25	Bedrijfswoning - Het Kleine Ambacht	7 Punt	169081,21	433545,28
--	6976	0	09:47, 15 nov 2022	-2638	2	W26	Bedrijfswoning - Het Kleine Ambacht	7 Punt	169081,93	433554,46
--	6977	0	09:53, 15 nov 2022	-2644	2	W27	Woning - Roodhekenpas 53	Punt	169190,22	433450,68
--	6978	0	09:53, 15 nov 2022	-2650	2	W28	Woning - Roodhekenpas 55-57	Punt	169197,77	433467,35
--	6979	0	09:53, 15 nov 2022	-2656	2	W29	Woning - Roodhekenpas 59	Punt	169205,72	433484,73
--	6981	0	10:42, 15 nov 2022	-2668	2	W31	Woning - Heersweg 28	Punt	169332,24	433645,39
--	12390	0	10:06, 6 dec 2022	-4473	1	B6-6	Blok 6 - noordgevel	Punt	169185,24	433580,97
--	12391	0	10:06, 6 dec 2022	-4479	1	B6-7	Blok 6 - westgevel	Punt	169181,52	433576,56
--	12392	0	10:06, 6 dec 2022	-4485	1	B6-8	Blok 6 - zuidgevel	Punt	169182,05	433570,33
--	12393	0	10:05, 6 dec 2022	-4491	1	B6-9	Blok 6/7 - noordgevel	Punt	169202,35	433575,28
--	12394	0	10:05, 6 dec 2022	-4497	1	B6-10	Blok 6/7 - zuidgevel	Punt	169199,60	433564,26
--	12395	0	10:05, 6 dec 2022	-4503	1	B7-6	Blok 7/8 - noordgevel	Punt	169221,67	433568,60
--	12396	0	10:05, 6 dec 2022	-4509	1	B7-7	Blok 7/8 - zuidgevel	Punt	169218,23	433557,81
--	12397	0	10:04, 6 dec 2022	-4515	1	B8-6	Blok 8 - noordgevel	Punt	169238,58	433562,89
--	12398	0	10:05, 6 dec 2022	-4521	1	B8-7	Blok 8 - oostgevel	Punt	169238,99	433556,87
--	12399	0	10:05, 6 dec 2022	-4527	1	B8-8	Blok 8 - zuidgevel	Punt	169234,78	433552,00
--	12405	0	10:43, 6 dec 2022	-4533	2	W031	Bedrijfswoning Het Kleine Ambacht	14 Punt	169101,38	433506,07
--	12406	0	10:43, 6 dec 2022	-4539	2	W032	Bedrijfswoning Het Kleine Ambacht	14 Punt	169099,01	433500,78
--	12407	0	10:43, 6 dec 2022	-4545	2	W033	Bedrijfswoning Het Kleine Ambacht	14 Punt	169104,06	433495,68
--	12408	0	10:44, 6 dec 2022	-4551	2	W034	Bedrijfswoning Het Kleine Ambacht	5 Punt	169091,84	433576,73
--	12409	0	10:44, 6 dec 2022	-4557	2	W035	Bedrijfswoning Het Kleine Ambacht	1 Punt	169092,08	433611,06
--	12410	0	11:37, 6 dec 2022	-4563	2	W30	Bedrijfswoning - Heersweg 30c	Punt	169078,21	433665,58

Model: VNG - versie 1.0
AKO IL - Roodhekenplas Druten
Groep: (hoofdgroep)
Lijst van Schermen, voor rekenmethode Industrielawaai - HMRI, industrie

Groep	ItemID	Grp.ID	Datum	le kid	NrKids	Naam	Omschr.	Vorm	X-1	Y-1	X-n	Y-n
--	12389	0	09:16, 30 nov 2022	-2747	1	01	Grondwal	Polylijn	169163,56	433647,87	169160,53	433443,11

Model: VNG - versie 1.0
AKO IL - Roodhekenplas Druten
Groep: (hoofdgroep)
Lijst van Schermen, voor rekenmethode Industrielawaai - HMRI, industrie

Groep	H-1	H-n	M-1	M-n	ISO_H	Min.RH	Max.RH	Min.AH	Max.AH	ISO M.	Hdef.	Vormpunten
--	3,50	3,50	0,00	0,00	3,50	3,50	3,50	3,50	3,50	0,00	Relatief aan onderliggend item	3

Model: VNG - versie 1.0
AKO IL - Roodhekenplas Druten
Groep: (hoofdgroep)
Lijst van Schermen, voor rekenmethode Industrielawaai - HMRI, industrie

Groep	Lengte	Lengte3D	Min.lengte	Max.lengte	Cp	Refl.L 31	Refl.L 63	Refl.L 125	Refl.L 250	Refl.L 500	Refl.L 1k	Refl.L 2k
--	204,83	204,83	91,31	113,52	2 dB	0,80	0,80	0,80	0,80	0,80	0,80	0,80

Model: VNG - versie 1.0
AKO IL - Roodhekenplas Druten
Groep: (hoofdgroep)
Lijst van Schermen, voor rekenmethode Industrielawaai - HMRI, industrie

Groep	Refl.L 4k	Refl.L 8k	Refl.R 31	Refl.R 63	Refl.R 125	Refl.R 250	Refl.R 500	Refl.R 1k	Refl.R 2k	Refl.R 4k	Refl.R 8k
--	0,80	0,80	0,80	0,80	0,80	0,80	0,80	0,80	0,80	0,80	0,80

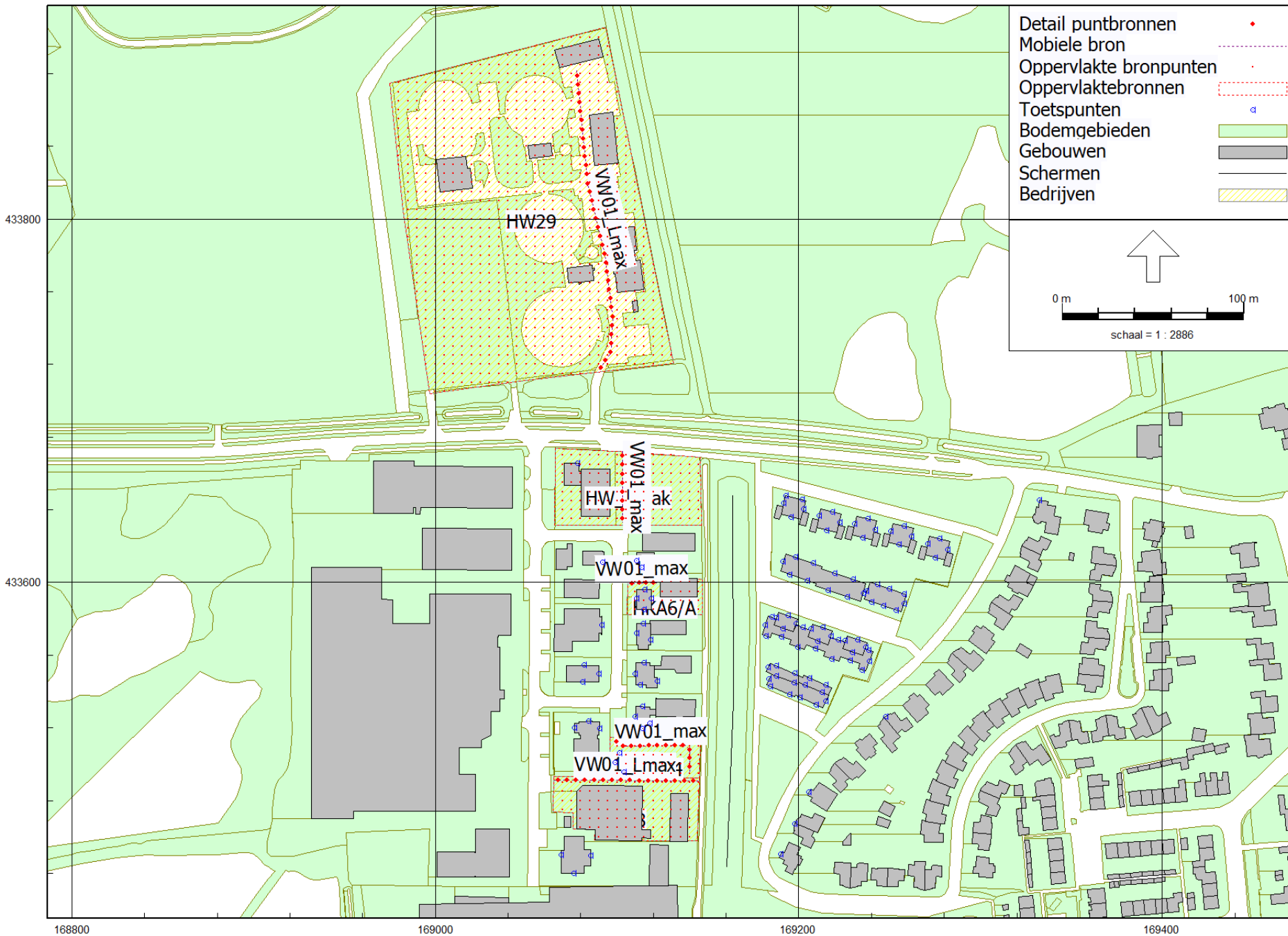

HMRI, industrie, [AKO IL versie 2.0 - VNG - versie 3.0], Geomilieu V2022.2 rev 2 Licentiehouders: Kragten BV

Figuur: Grafische weergave rekenmodel

Bronnen tbv VNG-publicatie Bedrijven en milieuzonering

Rapport: Lijst van model eigenschappen
 Model: VNG - versie 3.0

 Model eigenschap

Omschrijving	VNG - versie 3.0
Verantwoordelijke	dvdm
Rekenmethode	#2 Industrielawaai HMRI, industrie
Aangemaakt door	dvdm op 11-11-2022
Laatst ingezien door	dvdm op 22-2-2023
Model aangemaakt met	Geomilieu V2022.2 rev 2
Dagperiode	07:00 - 19:00
Avondperiode	19:00 - 23:00
Nachtperiode	23:00 - 07:00
Samengestelde periode	Etmaalwaarde
Waarde	Max(Dag, Avond + 5, Nacht + 10)
Standaard maaiveldhoogte	0
Rekenhoogte contouren	4
Detailniveau toetspunt resultaten	Bronresultaten
Detailniveau resultaten grids	Groepsresultaten
Rekenoptimalisatie aan	Ja
Zoekafstand [m]	5000
Meteorologische correctie	Toepassen standaard, 5,0
Standaard bodemfactor	0,0
Absorptiestandaarden	HMRI-II.8
Dynamische foutmarge	--
Clusteren gebouwen	Ja
Verwijderen binnenwanden	Ja
Max.refl.afstand	--
Max.refl.diepte	1

Bijlage B1

Invoergegevens Rekenparameters

Model: VNG - versie 3.0
 AKO IL versie 2.0 - Roodhekkenplas Druten
 Groep: (hoofdgroep)
 Lijst van Oppervlaktebronnen, voor rekenmethode Industrielawaai - HMRI, industrie

Groep	ItemID	Grp.ID	Datum	le kid	NrKids	Naam	Omschr.	Vorm	X-1
LAr,LT	6947	15	09:20, 16 nov 2022	-2748	99	WH8	Toon de Jong Reklame	Polygoon	169065,07
LAr,LT	6948	13	09:20, 16 nov 2022	-2910	32	HKA6/A	JdK Timmerwerken	Polygoon	169105,80
LAr,LT	6949	11	09:20, 16 nov 2022	-2955	40	HKA14	Perfect Ice Solutions B.V. / Europa Trans BV	Polygoon	169096,00
LAr,LT	6950	9	09:19, 16 nov 2022	-3021	928	HW29	RWZI Druten - cat. 4.1	Polygoon	168974,78
LAr,LT	12419	19	08:06, 20 feb 2023	-4569	125	HW_braak	Braakliggend terrein Heersweg - cat. 3.2	Polygoon	169146,37

Model: VNG - versie 3.0
 AKO IL versie 2.0 - Roodhekkenplas Druten
 Groep: (hoofdgroep)
 Lijst van Oppervlaktebronnen, voor rekenmethode Industrielawaai - HMRI, industrie

Groep	Y-1	Hoogte	Rel.H	Abs.H	Maaiveld	Hdef.	Vormpunten	Omtrek	Oppervlak	Min.lengte	Max.lengte
LAr,LT	433493,07	5,00	5,00	5,00	0,00	Relatief	8	228,78	2533,10	5,99	80,18
LAr,LT	433601,90	5,00	5,00	5,00	0,00	Relatief	4	121,83	810,90	19,64	41,32
LAr,LT	433514,66	5,00	5,00	5,00	0,00	Relatief	4	142,84	1080,26	21,75	49,84
LAr,LT	433874,53	5,00	5,00	5,00	0,00	Relatief	6	618,69	23272,26	50,07	188,43
LAr,LT	433631,38	5,00	5,00	5,00	0,00	Relatief	5	240,20	3213,62	37,64	80,73

Bijlage B1

Invoergegevens Rekenparameters

Model: VNG - versie 3.0
 AKO IL versie 2.0 - Roodhekkenplas Druten
 Groep: (hoofdgroep)
 Lijst van Oppervlaktebronnen, voor rekenmethode Industrielawaai - HMRI, industrie

Groep	TypeLw	Weging	Cb(%) (D)	Cb(%) (A)	Cb(%) (N)	Tb(u) (D)	Tb(u) (A)	Tb(u) (N)	Cb(D)	Cb(A)	Cb(N)	DeltaL	DeltaH	X-aantal	Y-aantal	Negeer obj.
LAr,LT	False	A	100,000	31,623	10,000	12,0000	1,2649	0,8000	0,00	5,00	10,00	5,0	5,0	18	9	Ja
LAr,LT	False	A	100,000	31,623	10,000	12,0000	1,2649	0,8000	0,00	5,00	10,00	5,0	5,0	9	5	Ja
LAr,LT	False	A	100,000	31,623	10,000	12,0000	1,2649	0,8000	0,00	5,00	10,00	5,0	5,0	11	6	Ja
LAr,LT	False	A	100,000	31,623	10,000	12,0000	1,2649	0,8000	0,00	5,00	10,00	5,0	5,0	33	42	Ja
LAr,LT	False	A	100,000	31,623	10,000	12,0000	1,2649	0,8000	0,00	5,00	10,00	5,0	5,0	17	10	Ja

Bijlage B1

Invoergegevens Rekenparameters

Model: VNG - versie 3.0
 AKO IL versie 2.0 - Roodhekkenplas Druten
 Groep: (hoofdgroep)
 Lijst van Oppervlaktebronnen, voor rekenmethode Industrielawaai - HMRI, industrie

Groep	LwM2 3l	LwM2 63	LwM2 125	LwM2 250	LwM2 500	LwM2 1k	LwM2 2k	LwM2 4k	LwM2 8k	LwM2 Totaal	Lw 3l	Lw 63	Lw 125	Lw 250	Lw 500	Lw 1k	Lw 2k
LAr,LT	63,07	63,07	63,07	63,07	63,07	63,07	63,07	63,07	63,07	72,61	97,11	97,11	97,11	97,11	97,11	97,11	97,11
LAr,LT	67,10	67,10	67,10	67,10	67,10	67,10	67,10	67,10	67,10	76,64	96,19	96,19	96,19	96,19	96,19	96,19	96,19
LAr,LT	60,19	60,19	60,19	60,19	60,19	60,19	60,19	60,19	60,19	69,73	90,53	90,53	90,53	90,53	90,53	90,53	90,53
LAr,LT	57,21	57,21	57,21	57,21	57,21	57,21	57,21	57,21	57,21	66,75	100,88	100,88	100,88	100,88	100,88	100,88	100,88
LAr,LT	62,44	62,44	62,44	62,44	62,44	62,44	62,44	62,44	62,44	71,98	97,51	97,51	97,51	97,51	97,51	97,51	97,51

Bijlage B1

Invoergegevens
Rekenparameters

Model: VNG - versie 3.0
 AKO IL versie 2.0 - Roodhekkenplas Druten
 Groep: (hoofdgroep)
 Lijst van Oppervlaktebronnen, voor rekenmethode Industrielawaai - HMRI, industrie

Groep	Lw 4k	Lw 8k	Lw Totaal	Red 31	Red 63	Red 125	Red 250	Red 500	Red 1k	Red 2k	Red 4k	Red 8k	LwrM2 31	LwrM2 63	LwrM2 125	LwrM2 250
LAr,LT	97,11	97,11	106,65	25,00	20,00	15,00	11,00	7,00	6,00	8,00	9,00	11,00	38,07	43,07	48,07	52,07
LAr,LT	96,19	96,19	105,73	25,00	20,00	15,00	11,00	7,00	6,00	8,00	9,00	11,00	42,10	47,10	52,10	56,10
LAr,LT	90,53	90,53	100,07	25,00	20,00	15,00	11,00	7,00	6,00	8,00	9,00	11,00	35,19	40,19	45,19	49,19
LAr,LT	100,88	100,88	110,42	25,00	20,00	15,00	11,00	7,00	6,00	8,00	9,00	11,00	32,21	37,21	42,21	46,21
LAr,LT	97,51	97,51	107,05	25,00	20,00	15,00	11,00	7,00	6,00	8,00	9,00	11,00	37,44	42,44	47,44	51,44

Bijlage B1

Invoergegevens
Rekenparameters

Model: VNG - versie 3.0
 AKO IL versie 2.0 - Roodhekkenplas Druten
 Groep: (hoofdgroep)
 Lijst van Oppervlaktebronnen, voor rekenmethode Industrielawaai - HMRI, industrie

Groep	LwrM2 500	LwrM2 1k	LwrM2 2k	LwrM2 4k	LwrM2 8k	LwrM2 Totaal	Lwr 31	Lwr 63	Lwr 125	Lwr 250	Lwr 500	Lwr 1k	Lwr 2k	Lwr 4k	Lwr 8k	Lwr Totaal
LAr,LT	56,07	57,07	55,07	54,07	52,07	62,80	72,11	77,11	82,11	86,11	90,11	91,11	89,11	88,11	86,11	96,84
LAr,LT	60,10	61,10	59,10	58,10	56,10	66,83	71,19	76,19	81,19	85,19	89,19	90,19	88,19	87,19	85,19	95,92
LAr,LT	53,19	54,19	52,19	51,19	49,19	59,92	65,53	70,53	75,53	79,53	83,53	84,53	82,53	81,53	79,53	90,26
LAr,LT	50,21	51,21	49,21	48,21	46,21	56,94	75,88	80,88	85,88	89,88	93,88	94,88	92,88	91,88	89,88	100,61
LAr,LT	55,44	56,44	54,44	53,44	51,44	62,17	72,51	77,51	82,51	86,51	90,51	91,51	89,51	88,51	86,51	97,24

Model: VNG - versie 3.0
 AKO IL versie 2.0 - Roodhekkenplas Druten
 Groep: (hoofdgroep)
 Lijst van Mobiele bron, voor rekenmethode Industrielawaai - HMRI, industrie

Groep	ItemID	Grp.ID	Datum	le kid	NrKids	Naam	Omschr.	Vorm	X-1	Y-1	X-n
LAmx	6985	16	09:26, 16 nov 2022	-4423	16	VW01_Lmax	Vrachtwagen	Polylijn	169144,46	433490,66	169065,16
LAmx	6984	14	09:26, 16 nov 2022	-4419	4	VW01_max	Vrachtwagen	Polylijn	169121,95	433599,74	169106,44
LAmx	6982	12	09:24, 16 nov 2022	-4407	12	VW01_max	Vrachtwagen	Polylijn	169139,96	433496,16	169099,68
LAmx	6986	10	09:30, 16 nov 2022	-4439	34	VW01_Lmax	Vrachtwagen	Polylijn	169077,80	433881,41	169089,77
LAmx	12420	18	08:03, 20 feb 2023	-4748	8	VW01_max	Vrachtwagen	Polylijn	169102,92	433672,09	169103,10

Model: VNG - versie 3.0
 AKO IL versie 2.0 - Roodhekkenplas Druten
 Groep: (hoofdgroep)
 Lijst van Mobiele bron, voor rekenmethode Industrielawaai - HMRI, industrie

Groep	Y-n	H-1	H-n	M-1	M-n	ISO_H	Min.RH	Max.RH	Min.AH	Max.AH	ISO M.	Hdef.	Vormpunten
LAmx	433491,41	1,00	1,00	0,00	0,00	1,00	1,00	1,00	1,00	1,00	0,00	Relatief	2
LAmx	433599,49	1,00	1,00	0,00	0,00	1,00	1,00	1,00	1,00	1,00	0,00	Relatief	2
LAmx	433514,67	1,00	1,00	0,00	0,00	1,00	1,00	1,00	1,00	1,00	0,00	Relatief	6
LAmx	433716,09	1,00	1,00	0,00	0,00	1,00	1,00	1,00	1,00	1,00	0,00	Relatief	6
LAmx	433632,52	1,00	1,00	0,00	0,00	1,00	1,00	1,00	1,00	1,00	0,00	Relatief	2

Model: VNG - versie 3.0
 AKO IL versie 2.0 - Roodhekkenplas Druten
 Groep: (hoofdgroep)
 Lijst van Mobiele bron, voor rekenmethode Industrielawaai - HMRI, industrie

Groep	Lengte	Lengte3D	Min.lengte	Max.lengte	Weging	Aantal(D)	Aantal(A)	Aantal(N)	Cb(D)	Cb(A)	Cb(N)	Gem.snelheid
LAmax	79,31	79,31	79,31	79,31	A	1	1	1	43,84	39,07	42,08	10
LAmax	15,51	15,51	15,51	15,51	A	1	1	1	44,91	40,13	43,14	10
LAmax	56,79	56,79	3,00	35,03	A	1	1	1	44,04	39,27	42,28	10
LAmax	169,04	169,04	12,17	62,80	A	1	1	1	43,83	39,06	42,07	10
LAmax	39,58	39,58	39,58	39,58	A	1	1	1	43,85	39,08	42,09	10

Bijlage B1

Invoergegevens Rekenparameters

Model: VNG - versie 3.0
 AKO IL versie 2.0 - Roodhekkenplas Druten
 Groep: (hoofdgroep)
 Lijst van Mobiele bron, voor rekenmethode Industrielawaai - HMRI, industrie

Groep	Max.afst.	Aant.puntbr	Lw 31	Lw 63	Lw 125	Lw 250	Lw 500	Lw 1k	Lw 2k	Lw 4k	Lw 8k	Lw Totaal	Red 31	Red 63	Red 125	Red 250	Red 500
LAmx	5,00	16	71,60	79,80	86,70	91,20	94,00	98,50	97,50	93,80	87,50	103,03	0,00	0,00	0,00	0,00	0,00
LAmx	5,00	4	71,60	79,80	86,70	91,20	94,00	98,50	97,50	93,80	87,50	103,03	0,00	0,00	0,00	0,00	0,00
LAmx	5,00	12	71,60	79,80	86,70	91,20	94,00	98,50	97,50	93,80	87,50	103,03	0,00	0,00	0,00	0,00	0,00
LAmx	5,00	34	71,60	79,80	86,70	91,20	94,00	98,50	97,50	93,80	87,50	103,03	0,00	0,00	0,00	0,00	0,00
LAmx	5,00	8	71,60	79,80	86,70	91,20	94,00	98,50	97,50	93,80	87,50	103,03	0,00	0,00	0,00	0,00	0,00

Model: VNG - versie 3.0
AKO IL versie 2.0 - Roodhekenplas Druten
Groep: (hoofdgroep)
Lijst van Mobiele bron, voor rekenmethode Industrielawaai - HMRI, industrie

Groep	Red 1k	Red 2k	Red 4k	Red 8k	Lwr 31	Lwr 63	Lwr 125	Lwr 250	Lwr 500	Lwr 1k	Lwr 2k	Lwr 4k	Lwr 8k	Lwr Totaal
LAmx	0,00	0,00	0,00	0,00	71,60	79,80	86,70	91,20	94,00	98,50	97,50	93,80	87,50	103,03
LAmx	0,00	0,00	0,00	0,00	71,60	79,80	86,70	91,20	94,00	98,50	97,50	93,80	87,50	103,03
LAmx	0,00	0,00	0,00	0,00	71,60	79,80	86,70	91,20	94,00	98,50	97,50	93,80	87,50	103,03
LAmx	0,00	0,00	0,00	0,00	71,60	79,80	86,70	91,20	94,00	98,50	97,50	93,80	87,50	103,03
LAmx	0,00	0,00	0,00	0,00	71,60	79,80	86,70	91,20	94,00	98,50	97,50	93,80	87,50	103,03

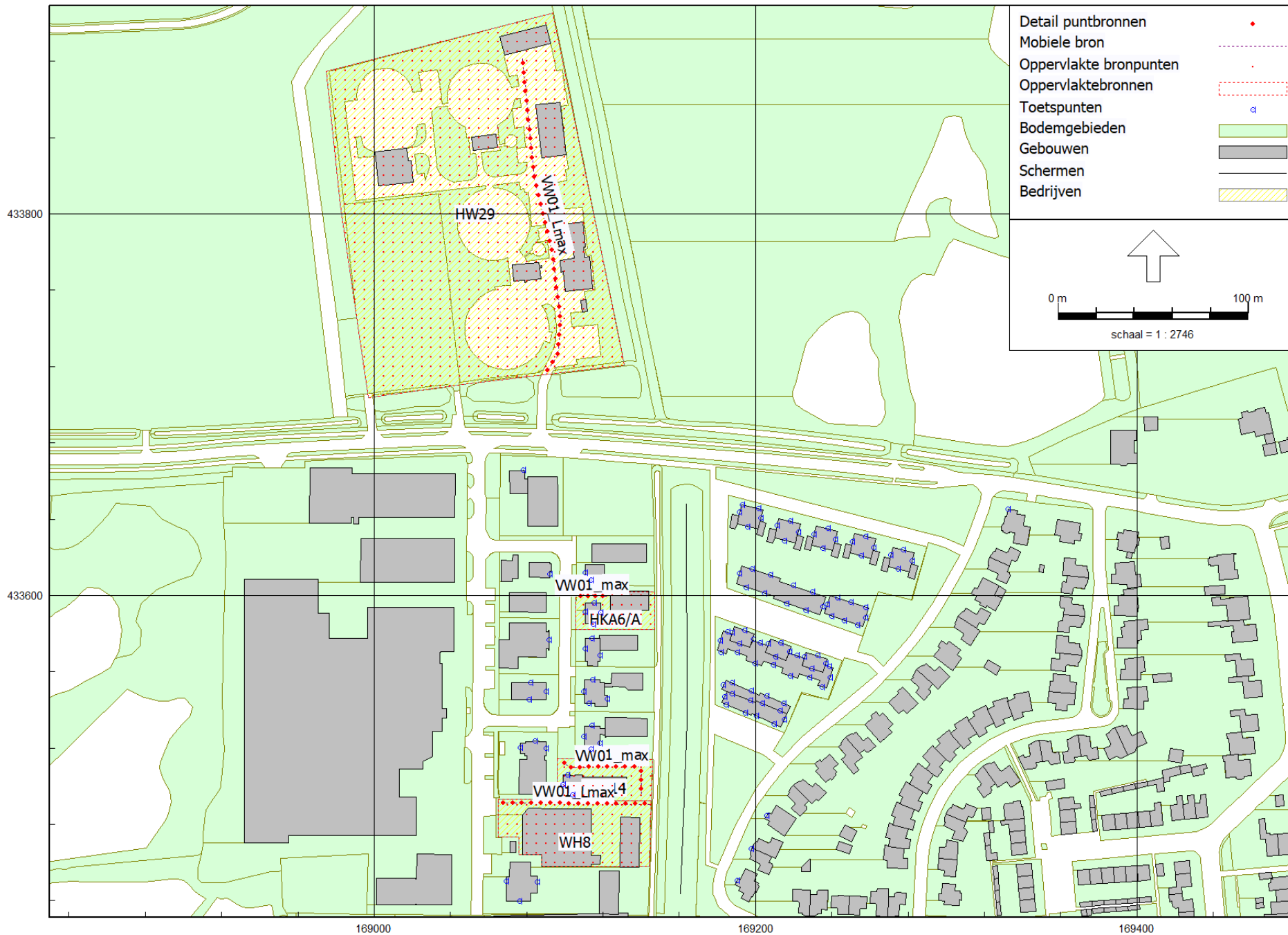

HMRI, industrie, [AKO IL - AB - versie 1.0], Geomilieu V2022.2 Licentiehouder: Kragten BV

Figuur: Grafische weergave rekenmodel
Bronnen tbv Activiteitenbesluit milieubeheer

Rapport: Lijst van model eigenschappen
Model: AB - versie 1.0

Model eigenschap

Omschrijving	AB - versie 1.0
Verantwoordelijke	dvdm
Rekenmethode	#2 Industrielawaai HMRI, industrie
Aangemaakt door	dvdm op 11-11-2022
Laatst ingezien door	dvdm op 8-12-2022
Model aangemaakt met	Geomilieu V2022.2 rev 2
Dagperiode	07:00 - 19:00
Avondperiode	19:00 - 23:00
Nachtperiode	23:00 - 07:00
Samengestelde periode	Etmaalwaarde
Waarde	Max(Dag, Avond + 5, Nacht + 10)
Standaard maaiveldhoogte	0
Rekenhoogte contouren	4
Detailniveau toetspunt resultaten	Bronresultaten
Detailniveau resultaten grids	Groepsresultaten
Rekenoptimalisatie aan	Ja
Zoekafstand [m]	5000
Meteorologische correctie	Toepassen standaard, 5,0
Standaard bodemfactor	0,0
Absorptiestandaarden	HMRI-II.8
Dynamische foutmarge	--
Clusteren gebouwen	Ja
Verwijderen binnenwanden	Ja
Max.refl.afstand	--
Max.refl.diepte	1

Model: AB - versie 1.0
AKO IL - Roodhekenplas Druten
Groep: (hoofdgroep)
Lijst van Oppervlaktebronnen, voor rekenmethode Industrielawaai - HMRI, industrie

Groep	ItemID	Grp.ID	Datum	1e kid	NrKids	Naam	Omschr.	Vorm	X-1
LAr,LT	6947	15	09:20, 16 nov 2022	-415	99	WH8	Toon de Jong Reklame	Polygoon	169065,07
LAr,LT	6948	13	09:20, 16 nov 2022	-577	32	HKA6/A	JdK Timmerwerken	Polygoon	169105,80
LAr,LT	6949	11	09:20, 16 nov 2022	-622	40	HKA14	Perfect Ice Solutions B.V. / Europa Trans BV	Polygoon	169096,00
LAr,LT	6950	9	09:19, 16 nov 2022	-688	928	HW29	RWZI Druten - cat. 4.1	Polygoon	168974,78

Model: AB - versie 1.0
AKO IL - Roodhekenplas Druten
Groep: (hoofdgroep)
Lijst van Oppervlaktebronnen, voor rekenmethode Industrielawaai - HMRI, industrie

Groep	Y-1	Hoogte	Rel.H	Abs.H	Maaiveld	Hdef.	Vormpunten	Omtrek	Oppervlak	Min.lengte	Max.lengte
LAr,LT	433493,07	5,00	5,00	5,00	0,00	Relatief	8	228,78	2533,10	5,99	80,18
LAr,LT	433601,90	5,00	5,00	5,00	0,00	Relatief	4	121,83	810,90	19,64	41,32
LAr,LT	433514,66	5,00	5,00	5,00	0,00	Relatief	4	142,84	1080,26	21,75	49,84
LAr,LT	433874,53	5,00	5,00	5,00	0,00	Relatief	6	618,69	23272,26	50,07	188,43

Model: AB - versie 1.0
 AKO IL - Roodhekenplas Druten
 Groep: (hoofdgroep)
 Lijst van Oppervlaktebronnen, voor rekenmethode Industrielawaai - HMRI, industrie

Groep	TypeLw	Weging	Cb(%) (D)	Cb(%) (A)	Cb(%) (N)	Tb(u) (D)	Tb(u) (A)	Tb(u) (N)	Cb(D)	Cb(A)	Cb(N)	DeltaL	DeltaH	X-aantal	Y-aantal	Negeer obj.
LAr,LT	False	A	100,000	31,623	10,000	12,0000	1,2649	0,8000	0,00	5,00	10,00	5,0	5,0	18	9	Ja
LAr,LT	False	A	100,000	31,623	10,000	12,0000	1,2649	0,8000	0,00	5,00	10,00	5,0	5,0	9	5	Ja
LAr,LT	False	A	100,000	31,623	10,000	12,0000	1,2649	0,8000	0,00	5,00	10,00	5,0	5,0	11	6	Ja
LAr,LT	False	A	100,000	31,623	10,000	12,0000	1,2649	0,8000	0,00	5,00	10,00	5,0	5,0	33	42	Ja

Model: AB - versie 1.0
 AKO IL - Roodhekenplas Druten
 Groep: (hoofdgroep)
 Lijst van Oppervlaktebronnen, voor rekenmethode Industrielawaai - HMRI, industrie

Groep	LwM2 3l	LwM2 63	LwM2 125	LwM2 250	LwM2 500	LwM2 1k	LwM2 2k	LwM2 4k	LwM2 8k	LwM2 Totaal	Lw 3l	Lw 63	Lw 125	Lw 250	Lw 500	Lw 1k	Lw 2k
LAr,LT	63,07	63,07	63,07	63,07	63,07	63,07	63,07	63,07	63,07	72,61	97,11	97,11	97,11	97,11	97,11	97,11	97,11
LAr,LT	67,10	67,10	67,10	67,10	67,10	67,10	67,10	67,10	67,10	76,64	96,19	96,19	96,19	96,19	96,19	96,19	96,19
LAr,LT	60,19	60,19	60,19	60,19	60,19	60,19	60,19	60,19	60,19	69,73	90,53	90,53	90,53	90,53	90,53	90,53	90,53
LAr,LT	57,21	57,21	57,21	57,21	57,21	57,21	57,21	57,21	57,21	66,75	100,88	100,88	100,88	100,88	100,88	100,88	100,88

Model: AB - versie 1.0
 AKO IL - Roodhekenplas Druten
 Groep: (hoofdgroep)
 Lijst van Oppervlaktebronnen, voor rekenmethode Industrielawaai - HMRI, industrie

Groep	Lw 4k	Lw 8k	Lw Totaal	Red 31	Red 63	Red 125	Red 250	Red 500	Red 1k	Red 2k	Red 4k	Red 8k	LwrM2 31	LwrM2 63	LwrM2 125	LwrM2 250
LAr,LT	97,11	97,11	106,65	25,00	20,00	15,00	11,00	7,00	6,00	8,00	9,00	11,00	38,07	43,07	48,07	52,07
LAr,LT	96,19	96,19	105,73	25,00	20,00	15,00	11,00	7,00	6,00	8,00	9,00	11,00	42,10	47,10	52,10	56,10
LAr,LT	90,53	90,53	100,07	25,00	20,00	15,00	11,00	7,00	6,00	8,00	9,00	11,00	35,19	40,19	45,19	49,19
LAr,LT	100,88	100,88	110,42	25,00	20,00	15,00	11,00	7,00	6,00	8,00	9,00	11,00	32,21	37,21	42,21	46,21

Model: AB - versie 1.0
 AKO IL - Roodhekenplas Druten
 Groep: (hoofdgroep)
 Lijst van Oppervlaktebronnen, voor rekenmethode Industrielawaai - HMRI, industrie

Groep	LwrM2 500	LwrM2 1k	LwrM2 2k	LwrM2 4k	LwrM2 8k	LwrM2 Totaal	Lwr 31	Lwr 63	Lwr 125	Lwr 250	Lwr 500	Lwr 1k	Lwr 2k	Lwr 4k	Lwr 8k	Lwr Totaal
LAr,LT	56,07	57,07	55,07	54,07	52,07	62,80	72,11	77,11	82,11	86,11	90,11	91,11	89,11	88,11	86,11	96,84
LAr,LT	60,10	61,10	59,10	58,10	56,10	66,83	71,19	76,19	81,19	85,19	89,19	90,19	88,19	87,19	85,19	95,92
LAr,LT	53,19	54,19	52,19	51,19	49,19	59,92	65,53	70,53	75,53	79,53	83,53	84,53	82,53	81,53	79,53	90,26
LAr,LT	50,21	51,21	49,21	48,21	46,21	56,94	75,88	80,88	85,88	89,88	93,88	94,88	92,88	91,88	89,88	100,61

Model: AB - versie 1.0
 AKO IL - Roodhekenplas Druten
 Groep: (hoofdgroep)
 Lijst van Mobiele bron, voor rekenmethode Industrielawaai - HMRI, industrie

Groep	ItemID	Grp.ID	Datum	le kid	NrKids	Naam	Omschr.	Vorm	X-1	Y-1	X-n
LAmx	6985	16	09:26, 16 nov 2022	-2697	16	VW01_Lmax	Vrachtwagen	Polylijn	169144,46	433490,66	169065,16
LAmx	6984	14	09:26, 16 nov 2022	-2693	4	VW01_max	Vrachtwagen	Polylijn	169121,95	433599,74	169106,44
LAmx	6982	12	09:24, 16 nov 2022	-2674	12	VW01_max	Vrachtwagen	Polylijn	169139,96	433496,16	169099,68
LAmx	6986	10	09:30, 16 nov 2022	-2713	34	VW01_Lmax	Vrachtwagen	Polylijn	169077,80	433881,41	169089,77

Model: AB - versie 1.0
 AKO IL - Roodhekenplas Druten
 Groep: (hoofdgroep)
 Lijst van Mobiele bron, voor rekenmethode Industrielawaai - HMRI, industrie

Groep	Y-n	H-1	H-n	M-1	M-n	ISO_H	Min.RH	Max.RH	Min.AH	Max.AH	ISO M.	Hdef.	Vormpunten
LAmx	433491,41	1,00	1,00	0,00	0,00	1,00	1,00	1,00	1,00	1,00	0,00	Relatief	6
LAmx	433599,49	1,00	1,00	0,00	0,00	1,00	1,00	1,00	1,00	1,00	0,00	Relatief	2
LAmx	433514,67	1,00	1,00	0,00	0,00	1,00	1,00	1,00	1,00	1,00	0,00	Relatief	7
LAmx	433716,09	1,00	1,00	0,00	0,00	1,00	1,00	1,00	1,00	1,00	0,00	Relatief	6

Model: AB - versie 1.0
AKO IL - Roodhekenplas Druten
Groep: (hoofdgroep)
Lijst van Mobiele bron, voor rekenmethode Industrielawaai - HMRI, industrie

Groep	Lengte	Lengte3D	Min.lengte	Max.lengte	Weging	Aantal(D)	Aantal(A)	Aantal(N)	Cb(D)	Cb(A)	Cb(N)	Gem.snelheid
LAmax	79,31	79,31	0,16	34,72	A	1	1	1	43,84	39,07	42,08	10
LAmax	15,51	15,51	15,51	15,51	A	1	1	1	44,91	40,13	43,14	10
LAmax	56,79	56,79	3,00	35,03	A	1	1	1	44,04	39,27	42,28	10
LAmax	169,04	169,04	12,17	62,80	A	1	1	1	43,83	39,06	42,07	10

Model: AB - versie 1.0
 AKO IL - Roodhekenplas Druten
 Groep: (hoofdgroep)
 Lijst van Mobiele bron, voor rekenmethode Industrielawaai - HMRI, industrie

Groep	Max.afst.	Aant.puntbr	Lw 31	Lw 63	Lw 125	Lw 250	Lw 500	Lw 1k	Lw 2k	Lw 4k	Lw 8k	Lw Totaal	Red 31	Red 63	Red 125	Red 250	Red 500
LAmx	5,00	16	71,60	79,80	86,70	91,20	94,00	98,50	97,50	93,80	87,50	103,03	0,00	0,00	0,00	0,00	0,00
LAmx	5,00	4	71,60	79,80	86,70	91,20	94,00	98,50	97,50	93,80	87,50	103,03	0,00	0,00	0,00	0,00	0,00
LAmx	5,00	12	71,60	79,80	86,70	91,20	94,00	98,50	97,50	93,80	87,50	103,03	0,00	0,00	0,00	0,00	0,00
LAmx	5,00	34	71,60	79,80	86,70	91,20	94,00	98,50	97,50	93,80	87,50	103,03	0,00	0,00	0,00	0,00	0,00

Model: AB - versie 1.0
AKO IL - Roodhekenplas Druten
Groep: (hoofdgroep)
Lijst van Mobiele bron, voor rekenmethode Industrielawaai - HMRI, industrie

Groep	Red 1k	Red 2k	Red 4k	Red 8k	Lwr 31	Lwr 63	Lwr 125	Lwr 250	Lwr 500	Lwr 1k	Lwr 2k	Lwr 4k	Lwr 8k	Lwr Totaal
LAmx	0,00	0,00	0,00	0,00	71,60	79,80	86,70	91,20	94,00	98,50	97,50	93,80	87,50	103,03
LAmx	0,00	0,00	0,00	0,00	71,60	79,80	86,70	91,20	94,00	98,50	97,50	93,80	87,50	103,03
LAmx	0,00	0,00	0,00	0,00	71,60	79,80	86,70	91,20	94,00	98,50	97,50	93,80	87,50	103,03
LAmx	0,00	0,00	0,00	0,00	71,60	79,80	86,70	91,20	94,00	98,50	97,50	93,80	87,50	103,03

B2 REKENRESULTATEN

Bijlage B2

Rapport: Resultatentabel
 Model: VNG - versie 1.0
 LAeq totaalresultaten voor toetspunten
 Groep: LAr,LT
 Groepsreductie: Nee

Naam									
Toetspunt	Omschrijving	X	Y	Hoogte	Dag	Avond	Nacht	Etmaal	Li
B1-1a_A	Blok 1 - noordgevel	169193,00	433647,67	1,50	23,71	18,71	13,71	23,71	27,02
B1-1a_B	Blok 1 - noordgevel	169193,00	433647,67	5,00	25,44	20,44	15,44	25,44	27,84
B1-1b_A	Blok 1 - noordgevel	169201,73	433645,61	1,50	18,52	13,52	8,52	18,52	21,83
B1-1b_B	Blok 1 - noordgevel	169201,73	433645,61	5,00	20,25	15,25	10,25	20,25	22,66
B1-2_A	Blok 1 - westgevel	169191,56	433643,74	1,50	24,24	19,24	14,24	24,24	27,50
B1-2_B	Blok 1 - westgevel	169191,56	433643,74	5,00	36,35	31,35	26,35	36,35	38,67
B1-3_A	Blok 1 - oostgevel	169202,75	433640,43	1,50	22,59	17,59	12,59	22,59	25,86
B1-3_B	Blok 1 - oostgevel	169202,75	433640,43	5,00	27,38	22,38	17,38	27,38	29,68
B1-4_A	Blok 1 - zuidgevel	169195,73	433636,10	1,50	36,69	31,69	26,69	36,69	39,86
B1-4_B	Blok 1 - zuidgevel	169195,73	433636,10	5,00	36,73	31,73	26,73	36,73	38,97
B2-1_A	Blok 2 - noordgevel	169218,42	433638,97	1,50	17,02	12,02	7,02	17,02	20,36
B2-1_B	Blok 2 - noordgevel	169218,42	433638,97	5,00	18,34	13,34	8,34	18,34	20,79
B2-2_A	Blok 2 - westgevel	169211,29	433636,84	1,50	24,23	19,23	14,23	24,23	27,54
B2-2_B	Blok 2 - westgevel	169211,29	433636,84	5,00	29,28	24,28	19,28	29,28	31,74
B2-3_A	Blok 2 - oostgevel	169222,43	433633,27	1,50	20,94	15,94	10,94	20,94	24,29
B2-3_B	Blok 2 - oostgevel	169222,43	433633,27	5,00	22,59	17,59	12,59	22,59	25,08
B2-4_A	Blok 2 - zuidgevel	169215,31	433628,78	1,50	23,29	18,29	13,29	23,29	26,54
B2-4_B	Blok 2 - zuidgevel	169215,31	433628,78	5,00	25,05	20,05	15,05	25,05	27,36
B3-1_A	Blok 3 - noordgevel	169237,92	433635,08	1,50	16,25	11,25	6,25	16,25	19,65
B3-1_B	Blok 3 - noordgevel	169237,92	433635,08	5,00	17,29	12,29	7,29	17,29	19,82
B3-2_A	Blok 3 - westgevel	169230,77	433632,28	1,50	22,10	17,10	12,10	22,10	25,47
B3-2_B	Blok 3 - westgevel	169230,77	433632,28	5,00	25,07	20,07	15,07	25,07	27,51
B3-3_A	Blok 3 - oostgevel	169242,03	433629,24	1,50	18,49	13,49	8,49	18,49	21,91
B3-3_B	Blok 3 - oostgevel	169242,03	433629,24	5,00	18,33	13,33	8,33	18,33	20,84
B3-4_A	Blok 3 - zuidgevel	169235,26	433624,78	1,50	24,43	19,43	14,43	24,43	27,71
B3-4_B	Blok 3 - zuidgevel	169235,26	433624,78	5,00	26,61	21,61	16,61	26,61	28,98
B4-1_A	Blok 4 - noordgevel	169257,88	433631,04	1,50	15,79	10,79	5,79	15,79	19,26
B4-1_B	Blok 4 - noordgevel	169257,88	433631,04	5,00	16,65	11,65	6,65	16,65	19,30
B4-2_A	Blok 4 - westgevel	169250,80	433628,38	1,50	20,82	15,82	10,82	20,82	24,27
B4-2_B	Blok 4 - westgevel	169250,80	433628,38	5,00	24,89	19,89	14,89	24,89	27,46
B4-3_A	Blok 4 - oostgevel	169262,05	433625,29	1,50	16,40	11,40	6,40	16,40	19,86
B4-3_B	Blok 4 - oostgevel	169262,05	433625,29	5,00	17,08	12,08	7,08	17,08	19,71
B4-4_A	Blok 4 - zuidgevel	169255,26	433620,73	1,50	24,31	19,31	14,31	24,31	27,70
B4-4_B	Blok 4 - zuidgevel	169255,26	433620,73	5,00	25,14	20,14	15,14	25,14	27,67
B5-1_A	Blok 5 - noordgevel	169277,44	433624,09	1,50	15,49	10,49	5,49	15,49	19,03

Alle getoonde dB-waarden zijn A-gewogen

Bijlage B2

Rapport: Resultatentabel
 Model: VNG - versie 1.0
 LAeq totaalresultaten voor toetspunten
 Groep: LAr,LT
 Groepsreductie: Nee

Naam										
Toetspunt	Omschrijving	X	Y	Hoogte	Dag	Avond	Nacht	Etmaal	Li	
B5-1_B	Blok 5 - noordgevel	169277,44	433624,09	5,00	16,23	11,23	6,23	16,23	18,96	
B5-2_A	Blok 5 - westgevel	169270,95	433621,40	1,50	19,69	14,69	9,69	19,69	23,19	
B5-2_B	Blok 5 - westgevel	169270,95	433621,40	5,00	25,34	20,34	15,34	25,34	28,06	
B5-3_A	Blok 5 - oostgevel	169282,18	433618,23	1,50	15,71	10,71	5,71	15,71	19,24	
B5-3_B	Blok 5 - oostgevel	169282,18	433618,23	5,00	16,41	11,41	6,41	16,41	19,15	
B5-4_A	Blok 5 - zuidgevel	169274,91	433613,77	1,50	23,27	18,27	13,27	23,27	26,75	
B5-4_B	Blok 5 - zuidgevel	169274,91	433613,77	5,00	24,07	19,07	14,07	24,07	26,73	
B6-10_A	Blok 6/7 - zuidgevel	169199,60	433564,26	1,50	32,08	27,08	22,08	32,08	34,39	
B6-1_A	Blok 6 - noordgevel	169194,28	433581,74	1,50	34,34	29,34	24,34	34,34	36,87	
B6-1_B	Blok 6 - noordgevel	169194,28	433581,74	5,00	36,77	31,77	26,77	36,77	38,06	
B6-2_A	Blok 6 - westgevel	169187,75	433580,82	1,50	35,05	30,05	25,05	35,05	37,38	
B6-2_B	Blok 6 - westgevel	169187,75	433580,82	5,00	43,16	38,16	33,16	43,16	44,13	
B6-3_A	Blok 6 - oostgevel	169198,76	433577,32	1,50	25,95	20,95	15,95	25,95	28,44	
B6-3_B	Blok 6 - oostgevel	169198,76	433577,32	5,00	31,68	26,68	21,68	31,68	32,87	
B6-4_B	Blok 6 - zuidgevel	169191,37	433574,67	5,00	41,65	36,65	31,65	41,65	42,57	
B6-5_A	Blok 6 - zuidgevel	169190,43	433570,22	1,50	38,68	33,68	28,68	38,68	40,82	
B6-6_A	Blok 6 - noordgevel	169185,24	433580,97	1,50	34,98	29,98	24,98	34,98	37,23	
B6-7_A	Blok 6 - westgevel	169181,52	433576,56	1,50	38,56	33,56	28,56	38,56	40,69	
B6-8_A	Blok 6 - zuidgevel	169182,05	433570,33	1,50	38,66	33,66	28,66	38,66	40,70	
B6-9_A	Blok 6/7 - noordgevel	169202,35	433575,28	1,50	31,16	26,16	21,16	31,16	33,83	
B7-1_A	Blok 7 - noordgevel	169213,20	433575,24	1,50	32,06	27,06	22,06	32,06	34,60	
B7-1_B	Blok 7 - noordgevel	169213,20	433575,24	5,00	33,87	28,87	23,87	33,87	35,13	
B7-2_A	Blok 7 - westgevel	169206,72	433574,65	1,50	30,62	25,62	20,62	30,62	33,28	
B7-2_B	Blok 7 - westgevel	169206,72	433574,65	5,00	39,37	34,37	29,37	39,37	40,80	
B7-3_A	Blok 7 - oostgevel	169217,70	433570,62	1,50	23,13	18,13	13,13	23,13	25,78	
B7-3_B	Blok 7 - oostgevel	169217,70	433570,62	5,00	25,83	20,83	15,83	25,83	27,16	
B7-4_B	Blok 7 - zuidgevel	169210,58	433567,79	5,00	34,20	29,20	24,20	34,20	35,72	
B7-5_A	Blok 7 - zuidgevel	169209,30	433563,66	1,50	28,99	23,99	18,99	28,99	31,54	
B7-6_A	Blok 7/8 - noordgevel	169221,67	433568,60	1,50	32,02	27,02	22,02	32,02	34,73	
B7-7_A	Blok 7/8 - zuidgevel	169218,23	433557,81	1,50	26,24	21,24	16,24	26,24	28,78	
B8-1_A	Blok 8 - noordgevel	169232,45	433568,49	1,50	28,09	23,09	18,09	28,09	31,04	
B8-1_B	Blok 8 - noordgevel	169232,45	433568,49	5,00	30,49	25,49	20,49	30,49	32,34	
B8-2_A	Blok 8 - westgevel	169225,63	433567,96	1,50	30,49	25,49	20,49	30,49	33,35	
B8-2_B	Blok 8 - westgevel	169225,63	433567,96	5,00	34,44	29,44	24,44	34,44	36,12	
B8-3_A	Blok 8 - oostgevel	169236,87	433564,48	1,50	20,62	15,62	10,62	20,62	23,49	

Alle getoonde dB-waarden zijn A-gewogen

Bijlage B2

Rapport: Resultatentabel
 Model: VNG - versie 1.0
 LAeq totaalresultaten voor toetspunten
 Groep: LAr,LT
 Groepsreductie: Nee

Naam									
Toetspunt	Omschrijving	X	Y	Hoogte	Dag	Avond	Nacht	Etmaal	Li
B8-3_B	Blok 8 - oostgevel	169236,87	433564,48	5,00	21,63	16,63	11,63	21,63	23,34
B8-4_B	Blok 8 - zuidgevel	169229,59	433561,49	5,00	29,69	24,69	19,69	29,69	31,23
B8-5_A	Blok 8 - zuidgevel	169228,43	433557,10	1,50	26,49	21,49	16,49	26,49	29,15
B8-6_A	Blok 8 - noordgevel	169238,58	433562,89	1,50	25,94	20,94	15,94	25,94	28,80
B8-7_A	Blok 8 - oostgevel	169238,99	433556,87	1,50	21,25	16,25	11,25	21,25	24,10
B8-8_A	Blok 8 - zuidgevel	169234,78	433552,00	1,50	28,94	23,94	18,94	28,94	31,57
RW1-10_A	Rijwoningen 1 - zuidgevel	169226,51	433592,24	1,50	28,80	23,80	18,80	28,80	31,91
RW1-10_B	Rijwoningen 1 - zuidgevel	169226,51	433592,24	5,00	31,81	26,81	21,81	31,81	33,92
RW1-1_A	Rijwoningen 1 - noordgevel	169198,21	433613,87	1,50	34,17	29,17	24,17	34,17	37,20
RW1-1_B	Rijwoningen 1 - noordgevel	169198,21	433613,87	5,00	34,09	29,09	24,09	34,09	36,06
RW1-2_A	Rijwoningen 1 - noordgevel	169207,93	433610,63	1,50	18,92	13,92	8,92	18,92	21,94
RW1-2_B	Rijwoningen 1 - noordgevel	169207,93	433610,63	5,00	20,77	15,77	10,77	20,77	22,73
RW1-3_A	Rijwoningen 1 - noordgevel	169219,64	433605,22	1,50	22,88	17,88	12,88	22,88	25,95
RW1-3_B	Rijwoningen 1 - noordgevel	169219,64	433605,22	5,00	26,17	21,17	16,17	26,17	28,20
RW1-4_A	Rijwoningen 1 - noordgevel	169229,90	433601,74	1,50	18,41	13,41	8,41	18,41	21,50
RW1-4_B	Rijwoningen 1 - noordgevel	169229,90	433601,74	5,00	20,31	15,31	10,31	20,31	22,37
RW1-5_A	Rijwoningen 1 - westgevel	169191,47	433611,54	1,50	37,18	32,18	27,18	37,18	40,06
RW1-5_B	Rijwoningen 1 - westgevel	169191,47	433611,54	5,00	39,78	34,78	29,78	39,78	41,57
RW1-6_A	Rijwoningen 1 - oostgevel	169235,41	433594,26	1,50	23,53	18,53	13,53	23,53	26,70
RW1-6_B	Rijwoningen 1 - oostgevel	169235,41	433594,26	5,00	25,54	20,54	15,54	25,54	27,74
RW1-7_A	Rijwoningen 1 - zuidgevel	169195,07	433604,42	1,50	36,20	31,20	26,20	36,20	39,00
RW1-7_B	Rijwoningen 1 - zuidgevel	169195,07	433604,42	5,00	39,11	34,11	29,11	39,11	40,81
RW1-8_A	Rijwoningen 1 - zuidgevel	169204,79	433601,07	1,50	32,25	27,25	22,25	32,25	35,21
RW1-8_B	Rijwoningen 1 - zuidgevel	169204,79	433601,07	5,00	35,54	30,54	25,54	35,54	37,43
RW1-9_A	Rijwoningen 1 - zuidgevel	169216,12	433595,85	1,50	33,86	28,86	23,86	33,86	36,70
RW1-9_B	Rijwoningen 1 - zuidgevel	169216,12	433595,85	5,00	36,24	31,24	26,24	36,24	37,94
RW2-1_A	Rijwoningen 2 - noordgevel	169243,17	433598,78	1,50	21,79	16,79	11,79	21,79	25,00
RW2-1_B	Rijwoningen 2 - noordgevel	169243,17	433598,78	5,00	25,04	20,04	15,04	25,04	27,30
RW2-2_A	Rijwoningen 2 - noordgevel	169249,79	433596,57	1,50	17,83	12,83	7,83	17,83	21,05
RW2-2_B	Rijwoningen 2 - noordgevel	169249,79	433596,57	5,00	19,49	14,49	9,49	19,49	21,81
RW2-3_A	Rijwoningen 2 - noordgevel	169257,84	433593,87	1,50	21,85	16,85	11,85	21,85	25,07
RW2-3_B	Rijwoningen 2 - noordgevel	169257,84	433593,87	5,00	24,81	19,81	14,81	24,81	27,07
RW2-4_A	Rijwoningen 2 - westgevel	169237,40	433595,38	1,50	24,60	19,60	14,60	24,60	27,71
RW2-4_B	Rijwoningen 2 - westgevel	169237,40	433595,38	5,00	26,81	21,81	16,81	26,81	28,85
RW2-5_A	Rijwoningen 2 - oostgevel	169257,84	433588,56	1,50	18,11	13,11	8,11	18,11	21,32

Alle getoonde dB-waarden zijn A-gewogen

Bijlage B2

Rapport: Resultatentabel
 Model: VNG - versie 1.0
 LAeq totaalresultaten voor toetspunten
 Groep: LAr,LT
 Groepsreductie: Nee

Naam										
Toetspunt	Omschrijving	X	Y	Hoogte	Dag	Avond	Nacht	Etmaal	Li	
RW2-5_B	Rijwoningen 2 - oostgevel	169257,84	433588,56	5,00	18,77	13,77	8,77	18,77	21,02	
RW2-6_A	Rijwoningen 2 - zuidgevel	169240,09	433589,24	1,50	25,97	20,97	15,97	25,97	29,04	
RW2-6_B	Rijwoningen 2 - zuidgevel	169240,09	433589,24	5,00	28,91	23,91	18,91	28,91	30,95	
RW2-7_A	Rijwoningen 2 - zuidgevel	169246,64	433587,00	1,50	26,54	21,54	16,54	26,54	29,69	
RW2-7_B	Rijwoningen 2 - zuidgevel	169246,64	433587,00	5,00	29,34	24,34	19,34	29,34	31,50	
RW2-8_A	Rijwoningen 2 - zuidgevel	169253,38	433584,69	1,50	24,90	19,90	14,90	24,90	28,09	
RW2-8_B	Rijwoningen 2 - zuidgevel	169253,38	433584,69	5,00	27,44	22,44	17,44	27,44	29,64	
RW3-10_A	Rijwoningen 3 - westgevel	169183,68	433546,86	1,50	44,99	39,99	34,99	44,99	46,35	
RW3-10_B	Rijwoningen 3 - westgevel	169183,68	433546,86	5,00	45,34	40,34	35,34	45,34	45,58	
RW3-11_A	Rijwoningen 3 - oostgevel	169214,99	433534,91	1,50	28,67	23,67	18,67	28,67	30,72	
RW3-11_B	Rijwoningen 3 - oostgevel	169214,99	433534,91	5,00	30,00	25,00	20,00	30,00	30,63	
RW3-12_A	Rijwoningen 3 - zuidgevel	169209,65	433532,65	1,50	44,09	39,09	34,09	44,09	45,95	
RW3-12_B	Rijwoningen 3 - zuidgevel	169209,65	433532,65	5,00	44,09	39,09	34,09	44,09	44,59	
RW3-13_A	Rijwoningen 3 - zuidgevel	169200,58	433536,88	1,50	44,49	39,49	34,49	44,49	46,15	
RW3-13_B	Rijwoningen 3 - zuidgevel	169200,58	433536,88	5,00	44,60	39,60	34,60	44,60	44,98	
RW3-14_A	Rijwoningen 3 - zuidgevel	169194,81	433538,28	1,50	44,78	39,78	34,78	44,78	46,28	
RW3-14_B	Rijwoningen 3 - zuidgevel	169194,81	433538,28	5,00	44,94	39,94	34,94	44,94	45,25	
RW3-15_A	Rijwoningen 3 - zuidgevel	169184,50	433542,67	1,50	44,55	39,55	34,55	44,55	45,80	
RW3-15_B	Rijwoningen 3 - zuidgevel	169184,50	433542,67	5,00	45,11	40,11	35,11	45,11	45,33	
RW3-1_B	Rijwoningen 3 - noordgevel	169187,65	433548,67	5,00	38,95	33,95	28,95	38,95	39,20	
RW3-2_B	Rijwoningen 3 - noordgevel	169197,41	433545,01	5,00	36,85	31,85	26,85	36,85	37,60	
RW3-3_B	Rijwoningen 3 - noordgevel	169203,56	433543,55	5,00	34,40	29,40	24,40	34,40	35,35	
RW3-4_B	Rijwoningen 3 - noordgevel	169212,70	433539,63	5,00	33,92	28,92	23,92	33,92	34,96	
RW3-5_A	Rijwoningen 3 - noordgevel	169187,83	433554,25	1,50	38,25	33,25	28,25	38,25	39,99	
RW3-6_A	Rijwoningen 3 - noordgevel	169197,65	433549,97	1,50	35,64	30,64	25,64	35,64	37,74	
RW3-7_A	Rijwoningen 3 - noordgevel	169205,75	433547,52	1,50	32,06	27,06	22,06	32,06	34,37	
RW3-8_A	Rijwoningen 3 - noordgevel	169214,86	433543,60	1,50	31,10	26,10	21,10	31,10	33,54	
RW3-9_A	Rijwoningen 3 - westgevel	169183,20	433553,36	1,50	42,21	37,21	32,21	42,21	43,76	
W01_A	Bedrijfswoning - Het Kleine Ambacht 4	169110,71	433612,11	1,50	34,42	29,42	24,42	34,42	37,05	
W01_B	Bedrijfswoning - Het Kleine Ambacht 4	169110,71	433612,11	5,00	38,77	33,77	28,77	38,77	40,17	
W02_A	Bedrijfswoning - Het Kleine Ambacht 4	169113,68	433608,14	1,50	30,95	25,95	20,95	30,95	33,51	
W02_B	Bedrijfswoning - Het Kleine Ambacht 4	169113,68	433608,14	5,00	37,14	32,14	27,14	37,14	38,43	
W031_A	Bedrijfswoning Het Kleine Ambacht 14	169101,38	433506,07	1,50	41,05	36,05	31,05	41,05	41,05	
W031_B	Bedrijfswoning Het Kleine Ambacht 14	169101,38	433506,07	5,00	42,20	37,20	32,20	42,20	42,20	
W032_A	Bedrijfswoning Het Kleine Ambacht 14	169099,01	433500,78	1,50	55,09	50,09	45,09	55,09	55,09	

Alle getoonde dB-waarden zijn A-gewogen

Bijlage B2

Rapport: Resultatentabel
 Model: VNG - versie 1.0
 LAeq totaalresultaten voor toetspunten
 Groep: LAr,LT
 Groepsreductie: Nee

Naam	Toetspunt	Omschrijving	X	Y	Hoogte	Dag	Avond	Nacht	Etmaal	Li
W032_B	Bedrijfswoning	Het Kleine Ambacht 14	169099,01	433500,78	5,00	55,41	50,41	45,41	55,41	55,41
W033_A	Bedrijfswoning	Het Kleine Ambacht 14	169104,06	433495,68	1,50	60,31	55,31	50,31	60,31	60,31
W033_B	Bedrijfswoning	Het Kleine Ambacht 14	169104,06	433495,68	5,00	60,70	55,70	50,70	60,70	60,70
W034_A	Bedrijfswoning	Het Kleine Ambacht 5	169091,84	433576,73	1,50	39,90	34,90	29,90	39,90	41,68
W034_B	Bedrijfswoning	Het Kleine Ambacht 5	169091,84	433576,73	5,00	44,29	39,29	34,29	44,29	44,65
W035_A	Bedrijfswoning	Het Kleine Ambacht 1	169092,08	433611,06	1,50	36,46	31,46	26,46	36,46	39,09
W035_B	Bedrijfswoning	Het Kleine Ambacht 1	169092,08	433611,06	5,00	41,21	36,21	31,21	41,21	42,62
W03_A	Bedrijfswoning	- Het Kleine Ambacht 6	169110,70	433591,43	1,50	36,01	31,01	26,01	36,01	38,20
W03_B	Bedrijfswoning	- Het Kleine Ambacht 6	169110,70	433591,43	5,00	40,44	35,44	30,44	40,44	41,21
W04_A	Bedrijfswoning	- Het Kleine Ambacht 6	169115,13	433596,25	1,50	31,07	26,07	21,07	31,07	33,39
W04_B	Bedrijfswoning	- Het Kleine Ambacht 6	169115,13	433596,25	5,00	38,35	33,35	28,35	38,35	39,27
W05_A	Bedrijfswoning	- Het Kleine Ambacht 6	169118,89	433591,20	1,50	29,47	24,47	19,47	29,47	31,66
W05_B	Bedrijfswoning	- Het Kleine Ambacht 6	169118,89	433591,20	5,00	38,75	33,75	28,75	38,75	39,51
W06_A	Bedrijfswoning	- Het Kleine Ambacht 6	169114,75	433585,05	1,50	31,81	26,81	21,81	31,81	33,86
W06_B	Bedrijfswoning	- Het Kleine Ambacht 6	169114,75	433585,05	5,00	37,18	32,18	27,18	37,18	37,70
W07_A	Bedrijfswoning	- Het Kleine Ambacht 8	169114,33	433577,49	1,50	32,27	27,27	22,27	32,27	34,11
W07_B	Bedrijfswoning	- Het Kleine Ambacht 8	169114,33	433577,49	5,00	38,64	33,64	28,64	38,64	38,95
W08_A	Bedrijfswoning	- Het Kleine Ambacht 8	169110,59	433572,10	1,50	38,74	33,74	28,74	38,74	40,35
W08_B	Bedrijfswoning	- Het Kleine Ambacht 8	169110,59	433572,10	5,00	42,65	37,65	32,65	42,65	42,82
W09_A	Bedrijfswoning	- Het Kleine Ambacht 8	169118,51	433568,54	1,50	31,12	26,12	21,12	31,12	32,63
W09_B	Bedrijfswoning	- Het Kleine Ambacht 8	169118,51	433568,54	5,00	41,85	36,85	31,85	41,85	41,95
W10_A	Bedrijfswoning	- Het Kleine Ambacht 10	169114,73	433555,96	1,50	35,06	30,06	25,06	35,06	36,08
W10_B	Bedrijfswoning	- Het Kleine Ambacht 10	169114,73	433555,96	5,00	42,10	37,10	32,10	42,10	42,10
W11_A	Bedrijfswoning	- Het Kleine Ambacht 10	169122,34	433545,74	1,50	33,78	28,78	23,78	33,78	34,24
W11_B	Bedrijfswoning	- Het Kleine Ambacht 10	169122,34	433545,74	5,00	44,06	39,06	34,06	44,06	44,06
W12_A	Bedrijfswoning	- Het Kleine Ambacht 10	169112,62	433543,47	1,50	43,71	38,71	33,71	43,71	44,09
W12_B	Bedrijfswoning	- Het Kleine Ambacht 10	169112,62	433543,47	5,00	44,42	39,42	34,42	44,42	44,42
W13_A	Bedrijfswoning	- Het Kleine Ambacht 10	169109,79	433549,85	1,50	43,29	38,29	33,29	43,29	43,89
W13_B	Bedrijfswoning	- Het Kleine Ambacht 10	169109,79	433549,85	5,00	44,48	39,48	34,48	44,48	44,48
W14_A	Bedrijfswoning	- Het Kleine Ambacht 12	169114,20	433531,74	1,50	37,90	32,90	27,90	37,90	38,02
W14_B	Bedrijfswoning	- Het Kleine Ambacht 12	169114,20	433531,74	5,00	36,88	31,88	26,88	36,88	36,88
W15_A	Bedrijfswoning	- Het Kleine Ambacht 12	169110,09	433526,12	1,50	45,52	40,52	35,52	45,52	45,53
W15_B	Bedrijfswoning	- Het Kleine Ambacht 12	169110,09	433526,12	5,00	45,44	40,44	35,44	45,44	45,44
W16_A	Bedrijfswoning	- Het Kleine Ambacht 12	169113,95	433519,54	1,50	44,54	39,54	34,54	44,54	44,54
W16_B	Bedrijfswoning	- Het Kleine Ambacht 12	169113,95	433519,54	5,00	46,24	41,24	36,24	46,24	46,24

Alle getoonde dB-waarden zijn A-gewogen

Bijlage B2

Rapport: Resultatentabel
 Model: VNG - versie 1.0
 LAeq totaalresultaten voor toetspunten
 Groep: LAr,LT
 Groepsreductie: Nee

Naam	Omschrijving	X	Y	Hoogte	Dag	Avond	Nacht	Etmaal	Li
W17_A	Bedrijfswoning - Het Kleine Ambacht 12	169118,27	433522,55	1,50	40,26	35,26	30,26	40,26	40,26
W17_B	Bedrijfswoning - Het Kleine Ambacht 12	169118,27	433522,55	5,00	44,71	39,71	34,71	44,71	44,71
W18_A	Bedrijfswoning - Het Kleine Ambacht 16	169084,34	433523,91	1,50	40,05	35,05	30,05	40,05	40,08
W18_B	Bedrijfswoning - Het Kleine Ambacht 16	169084,34	433523,91	5,00	35,68	30,68	25,68	35,68	35,68
W19_A	Bedrijfswoning - Het Kleine Ambacht 16	169090,35	433519,87	1,50	49,37	44,37	39,37	49,37	49,37
W19_B	Bedrijfswoning - Het Kleine Ambacht 16	169090,35	433519,87	5,00	49,53	44,53	39,53	49,53	49,53
W20_A	Bedrijfswoning - Het Kleine Ambacht 16	169076,61	433520,12	1,50	44,76	39,76	34,76	44,76	44,79
W20_B	Bedrijfswoning - Het Kleine Ambacht 16	169076,61	433520,12	5,00	44,25	39,25	34,25	44,25	44,25
W21_A	Bedrijfswoning - Westerhout 10	169069,36	433450,29	1,50	47,00	42,00	37,00	47,00	47,04
W21_B	Bedrijfswoning - Westerhout 10	169069,36	433450,29	5,00	44,51	39,51	34,51	44,51	44,51
W22_A	Bedrijfswoning - Westerhout 10	169076,35	433439,79	1,50	47,37	42,37	37,37	47,37	47,44
W22_B	Bedrijfswoning - Westerhout 10	169076,35	433439,79	5,00	48,33	43,33	38,33	48,33	48,33
W23_A	Bedrijfswoning - Westerhout 10	169085,48	433449,75	1,50	57,11	52,11	47,11	57,11	57,12
W23_B	Bedrijfswoning - Westerhout 10	169085,48	433449,75	5,00	56,64	51,64	46,64	56,64	56,64
W24_A	Bedrijfswoning - Het Kleine Ambacht 7	169090,14	433549,57	1,50	42,59	37,59	32,59	42,59	43,13
W24_B	Bedrijfswoning - Het Kleine Ambacht 7	169090,14	433549,57	5,00	45,58	40,58	35,58	45,58	45,58
W25_A	Bedrijfswoning - Het Kleine Ambacht 7	169081,21	433545,28	1,50	41,96	36,96	31,96	41,96	42,47
W25_B	Bedrijfswoning - Het Kleine Ambacht 7	169081,21	433545,28	5,00	46,51	41,51	36,51	46,51	46,51
W26_A	Bedrijfswoning - Het Kleine Ambacht 7	169081,93	433554,46	1,50	34,17	29,17	24,17	34,17	35,24
W26_B	Bedrijfswoning - Het Kleine Ambacht 7	169081,93	433554,46	5,00	42,03	37,03	32,03	42,03	42,06
W27_A	Woning - Roodhekenpas 53	169190,22	433450,68	1,50	46,57	41,57	36,57	46,57	47,23
W27_B	Woning - Roodhekenpas 53	169190,22	433450,68	5,00	48,10	43,10	38,10	48,10	48,17
W28_A	Woning - Roodhekenpas 55-57	169197,77	433467,35	1,50	46,32	41,32	36,32	46,32	47,11
W28_B	Woning - Roodhekenpas 55-57	169197,77	433467,35	5,00	47,55	42,55	37,55	47,55	47,65
W29_A	Woning - Roodhekenpas 59	169205,72	433484,73	1,50	45,55	40,55	35,55	45,55	46,70
W29_B	Woning - Roodhekenpas 59	169205,72	433484,73	5,00	47,57	42,57	37,57	47,57	47,77
W30_A	Bedrijfswoning - Heersweg 30c	169078,21	433665,58	1,50	17,81	12,81	7,81	17,81	21,14
W30_B	Bedrijfswoning - Heersweg 30c	169078,21	433665,58	5,00	22,20	17,20	12,20	22,20	24,61
W31_A	Woning - Heersweg 28	169332,24	433645,39	1,50	23,77	18,77	13,77	23,77	27,59
W31_B	Woning - Heersweg 28	169332,24	433645,39	5,00	28,63	23,63	18,63	28,63	31,86

Alle getoonde dB-waarden zijn A-gewogen

Bijlage B2

Rapport: Resultatentabel
 Model: VNG - versie 1.0
 LAmox totaalresultaten voor toetspunten
 Groep: LAmox

Naam							
Toetspunt	Omschrijving	X	Y	Hoogte	Dag	Avond	Nacht
B1-1a_A	Blok 1 - noordgevel	169193,00	433647,67	1,50	31,57	31,57	31,57
B1-1a_B	Blok 1 - noordgevel	169193,00	433647,67	5,00	32,32	32,32	32,32
B1-1b_A	Blok 1 - noordgevel	169201,73	433645,61	1,50	26,91	26,91	26,91
B1-1b_B	Blok 1 - noordgevel	169201,73	433645,61	5,00	27,23	27,23	27,23
B1-2_A	Blok 1 - westgevel	169191,56	433643,74	1,50	32,41	32,41	32,41
B1-2_B	Blok 1 - westgevel	169191,56	433643,74	5,00	46,44	46,44	46,44
B1-3_A	Blok 1 - oostgevel	169202,75	433640,43	1,50	30,04	30,04	30,04
B1-3_B	Blok 1 - oostgevel	169202,75	433640,43	5,00	35,89	35,89	35,89
B1-4_A	Blok 1 - zuidgevel	169195,73	433636,10	1,50	46,87	46,87	46,87
B1-4_B	Blok 1 - zuidgevel	169195,73	433636,10	5,00	46,49	46,49	46,49
B2-1_A	Blok 2 - noordgevel	169218,42	433638,97	1,50	26,16	26,16	26,16
B2-1_B	Blok 2 - noordgevel	169218,42	433638,97	5,00	26,03	26,03	26,03
B2-2_A	Blok 2 - westgevel	169211,29	433636,84	1,50	30,02	30,02	30,02
B2-2_B	Blok 2 - westgevel	169211,29	433636,84	5,00	38,36	38,36	38,36
B2-3_A	Blok 2 - oostgevel	169222,43	433633,27	1,50	26,52	26,52	26,52
B2-3_B	Blok 2 - oostgevel	169222,43	433633,27	5,00	26,41	26,41	26,41
B2-4_A	Blok 2 - zuidgevel	169215,31	433628,78	1,50	31,44	31,44	31,44
B2-4_B	Blok 2 - zuidgevel	169215,31	433628,78	5,00	37,85	37,85	37,85
B3-1_A	Blok 3 - noordgevel	169237,92	433635,08	1,50	25,67	25,67	25,67
B3-1_B	Blok 3 - noordgevel	169237,92	433635,08	5,00	25,32	25,32	25,32
B3-2_A	Blok 3 - westgevel	169230,77	433632,28	1,50	28,24	28,24	28,24
B3-2_B	Blok 3 - westgevel	169230,77	433632,28	5,00	32,00	32,00	32,00
B3-3_A	Blok 3 - oostgevel	169242,03	433629,24	1,50	25,60	25,60	25,60
B3-3_B	Blok 3 - oostgevel	169242,03	433629,24	5,00	25,71	25,71	25,71
B3-4_A	Blok 3 - zuidgevel	169235,26	433624,78	1,50	33,37	33,37	33,37
B3-4_B	Blok 3 - zuidgevel	169235,26	433624,78	5,00	33,30	33,30	33,30
B4-1_A	Blok 4 - noordgevel	169257,88	433631,04	1,50	24,89	24,89	24,89
B4-1_B	Blok 4 - noordgevel	169257,88	433631,04	5,00	24,68	24,68	24,68
B4-2_A	Blok 4 - westgevel	169250,80	433628,38	1,50	27,62	27,62	27,62
B4-2_B	Blok 4 - westgevel	169250,80	433628,38	5,00	31,77	31,77	31,77
B4-3_A	Blok 4 - oostgevel	169262,05	433625,29	1,50	25,64	25,64	25,64
B4-3_B	Blok 4 - oostgevel	169262,05	433625,29	5,00	24,65	24,65	24,65
B4-4_A	Blok 4 - zuidgevel	169255,26	433620,73	1,50	32,10	32,10	32,10
B4-4_B	Blok 4 - zuidgevel	169255,26	433620,73	5,00	31,93	31,93	31,93
B5-1_A	Blok 5 - noordgevel	169277,44	433624,09	1,50	23,92	23,92	23,92

Alle getoonde dB-waarden zijn A-gewogen

Bijlage B2

Rapport: Resultatentabel
 Model: VNG - versie 1.0
 LAmox totaalresultaten voor toetspunten
 Groep: LAmox

Naam		X	Y	Hoogte	Dag	Avond	Nacht
B5-1_B	Blok 5 - noordgevel	169277,44	433624,09	5,00	23,89	23,89	23,89
B5-2_A	Blok 5 - westgevel	169270,95	433621,40	1,50	27,15	27,15	27,15
B5-2_B	Blok 5 - westgevel	169270,95	433621,40	5,00	30,31	30,31	30,31
B5-3_A	Blok 5 - oostgevel	169282,18	433618,23	1,50	24,13	24,13	24,13
B5-3_B	Blok 5 - oostgevel	169282,18	433618,23	5,00	23,92	23,92	23,92
B5-4_A	Blok 5 - zuidgevel	169274,91	433613,77	1,50	30,00	30,00	30,00
B5-4_B	Blok 5 - zuidgevel	169274,91	433613,77	5,00	29,20	29,20	29,20
B6-10_A	Blok 6/7 - zuidgevel	169199,60	433564,26	1,50	38,80	38,80	38,80
B6-1_A	Blok 6 - noordgevel	169194,28	433581,74	1,50	41,51	41,51	41,51
B6-1_B	Blok 6 - noordgevel	169194,28	433581,74	5,00	44,61	44,61	44,61
B6-2_A	Blok 6 - westgevel	169187,75	433580,82	1,50	43,10	43,10	43,10
B6-2_B	Blok 6 - westgevel	169187,75	433580,82	5,00	53,23	53,23	53,23
B6-3_A	Blok 6 - oostgevel	169198,76	433577,32	1,50	31,07	31,07	31,07
B6-3_B	Blok 6 - oostgevel	169198,76	433577,32	5,00	38,09	38,09	38,09
B6-4_B	Blok 6 - zuidgevel	169191,37	433574,67	5,00	51,49	51,49	51,49
B6-5_A	Blok 6 - zuidgevel	169190,43	433570,22	1,50	43,26	43,26	43,26
B6-6_A	Blok 6 - noordgevel	169185,24	433580,97	1,50	44,47	44,47	44,47
B6-7_A	Blok 6 - westgevel	169181,52	433576,56	1,50	44,41	44,41	44,41
B6-8_A	Blok 6 - zuidgevel	169182,05	433570,33	1,50	42,92	42,92	42,92
B6-9_A	Blok 6/7 - noordgevel	169202,35	433575,28	1,50	35,01	35,01	35,01
B7-1_A	Blok 7 - noordgevel	169213,20	433575,24	1,50	37,59	37,59	37,59
B7-1_B	Blok 7 - noordgevel	169213,20	433575,24	5,00	43,82	43,82	43,82
B7-2_A	Blok 7 - westgevel	169206,72	433574,65	1,50	34,71	34,71	34,71
B7-2_B	Blok 7 - westgevel	169206,72	433574,65	5,00	48,41	48,41	48,41
B7-3_A	Blok 7 - oostgevel	169217,70	433570,62	1,50	31,06	31,06	31,06
B7-3_B	Blok 7 - oostgevel	169217,70	433570,62	5,00	34,43	34,43	34,43
B7-4_B	Blok 7 - zuidgevel	169210,58	433567,79	5,00	40,74	40,74	40,74
B7-5_A	Blok 7 - zuidgevel	169209,30	433563,66	1,50	36,25	36,25	36,25
B7-6_A	Blok 7/8 - noordgevel	169221,67	433568,60	1,50	38,96	38,96	38,96
B7-7_A	Blok 7/8 - zuidgevel	169218,23	433557,81	1,50	33,68	33,68	33,68
B8-1_A	Blok 8 - noordgevel	169232,45	433568,49	1,50	32,10	32,10	32,10
B8-1_B	Blok 8 - noordgevel	169232,45	433568,49	5,00	33,24	33,24	33,24
B8-2_A	Blok 8 - westgevel	169225,63	433567,96	1,50	34,88	34,88	34,88
B8-2_B	Blok 8 - westgevel	169225,63	433567,96	5,00	39,64	39,64	39,64
B8-3_A	Blok 8 - oostgevel	169236,87	433564,48	1,50	28,58	28,58	28,58

Alle getoonde dB-waarden zijn A-gewogen

Bijlage B2

Rapport: Resultatentabel
 Model: VNG - versie 1.0
 LAmox totaalresultaten voor toetspunten
 Groep: LAmox

Naam		X	Y	Hoogte	Dag	Avond	Nacht
B8-3_B	Blok 8 - oostgevel	169236,87	433564,48	5,00	29,24	29,24	29,24
B8-4_B	Blok 8 - zuidgevel	169229,59	433561,49	5,00	38,61	38,61	38,61
B8-5_A	Blok 8 - zuidgevel	169228,43	433557,10	1,50	33,79	33,79	33,79
B8-6_A	Blok 8 - noordgevel	169238,58	433562,89	1,50	33,95	33,95	33,95
B8-7_A	Blok 8 - oostgevel	169238,99	433556,87	1,50	28,69	28,69	28,69
B8-8_A	Blok 8 - zuidgevel	169234,78	433552,00	1,50	34,59	34,59	34,59
RW1-10_A	Rijwoningen 1 - zuidgevel	169226,51	433592,24	1,50	34,25	34,25	34,25
RW1-10_B	Rijwoningen 1 - zuidgevel	169226,51	433592,24	5,00	37,73	37,73	37,73
RW1-1_A	Rijwoningen 1 - noordgevel	169198,21	433613,87	1,50	44,98	44,98	44,98
RW1-1_B	Rijwoningen 1 - noordgevel	169198,21	433613,87	5,00	42,32	42,32	42,32
RW1-2_A	Rijwoningen 1 - noordgevel	169207,93	433610,63	1,50	27,38	27,38	27,38
RW1-2_B	Rijwoningen 1 - noordgevel	169207,93	433610,63	5,00	28,27	28,27	28,27
RW1-3_A	Rijwoningen 1 - noordgevel	169219,64	433605,22	1,50	30,64	30,64	30,64
RW1-3_B	Rijwoningen 1 - noordgevel	169219,64	433605,22	5,00	32,12	32,12	32,12
RW1-4_A	Rijwoningen 1 - noordgevel	169229,90	433601,74	1,50	27,15	27,15	27,15
RW1-4_B	Rijwoningen 1 - noordgevel	169229,90	433601,74	5,00	27,66	27,66	27,66
RW1-5_A	Rijwoningen 1 - westgevel	169191,47	433611,54	1,50	45,62	45,62	45,62
RW1-5_B	Rijwoningen 1 - westgevel	169191,47	433611,54	5,00	49,29	49,29	49,29
RW1-6_A	Rijwoningen 1 - oostgevel	169235,41	433594,26	1,50	31,83	31,83	31,83
RW1-6_B	Rijwoningen 1 - oostgevel	169235,41	433594,26	5,00	32,36	32,36	32,36
RW1-7_A	Rijwoningen 1 - zuidgevel	169195,07	433604,42	1,50	42,44	42,44	42,44
RW1-7_B	Rijwoningen 1 - zuidgevel	169195,07	433604,42	5,00	48,73	48,73	48,73
RW1-8_A	Rijwoningen 1 - zuidgevel	169204,79	433601,07	1,50	38,02	38,02	38,02
RW1-8_B	Rijwoningen 1 - zuidgevel	169204,79	433601,07	5,00	41,97	41,97	41,97
RW1-9_A	Rijwoningen 1 - zuidgevel	169216,12	433595,85	1,50	39,41	39,41	39,41
RW1-9_B	Rijwoningen 1 - zuidgevel	169216,12	433595,85	5,00	48,10	48,10	48,10
RW2-1_A	Rijwoningen 2 - noordgevel	169243,17	433598,78	1,50	30,45	30,45	30,45
RW2-1_B	Rijwoningen 2 - noordgevel	169243,17	433598,78	5,00	31,11	31,11	31,11
RW2-2_A	Rijwoningen 2 - noordgevel	169249,79	433596,57	1,50	26,89	26,89	26,89
RW2-2_B	Rijwoningen 2 - noordgevel	169249,79	433596,57	5,00	26,41	26,41	26,41
RW2-3_A	Rijwoningen 2 - noordgevel	169257,84	433593,87	1,50	30,28	30,28	30,28
RW2-3_B	Rijwoningen 2 - noordgevel	169257,84	433593,87	5,00	31,08	31,08	31,08
RW2-4_A	Rijwoningen 2 - westgevel	169237,40	433595,38	1,50	30,82	30,82	30,82
RW2-4_B	Rijwoningen 2 - westgevel	169237,40	433595,38	5,00	32,55	32,55	32,55
RW2-5_A	Rijwoningen 2 - oostgevel	169257,84	433588,56	1,50	26,94	26,94	26,94

Alle getoonde dB-waarden zijn A-gewogen

Bijlage B2

Rapport: Resultatentabel
 Model: VNG - versie 1.0
 LAmox totaalresultaten voor toetspunten
 Groep: LAmox

Naam		X	Y	Hoogte	Dag	Avond	Nacht
RW2-5_B	Rijwoningen 2 - oostgevel	169257,84	433588,56	5,00	26,79	26,79	26,79
RW2-6_A	Rijwoningen 2 - zuidgevel	169240,09	433589,24	1,50	33,71	33,71	33,71
RW2-6_B	Rijwoningen 2 - zuidgevel	169240,09	433589,24	5,00	34,99	34,99	34,99
RW2-7_A	Rijwoningen 2 - zuidgevel	169246,64	433587,00	1,50	33,23	33,23	33,23
RW2-7_B	Rijwoningen 2 - zuidgevel	169246,64	433587,00	5,00	34,63	34,63	34,63
RW2-8_A	Rijwoningen 2 - zuidgevel	169253,38	433584,69	1,50	31,71	31,71	31,71
RW2-8_B	Rijwoningen 2 - zuidgevel	169253,38	433584,69	5,00	32,87	32,87	32,87
RW3-10_A	Rijwoningen 3 - westgevel	169183,68	433546,86	1,50	46,74	46,74	46,74
RW3-10_B	Rijwoningen 3 - westgevel	169183,68	433546,86	5,00	55,99	55,99	55,99
RW3-11_A	Rijwoningen 3 - oostgevel	169214,99	433534,91	1,50	32,99	32,99	32,99
RW3-11_B	Rijwoningen 3 - oostgevel	169214,99	433534,91	5,00	35,32	35,32	35,32
RW3-12_A	Rijwoningen 3 - zuidgevel	169209,65	433532,65	1,50	45,30	45,30	45,30
RW3-12_B	Rijwoningen 3 - zuidgevel	169209,65	433532,65	5,00	52,46	52,46	52,46
RW3-13_A	Rijwoningen 3 - zuidgevel	169200,58	433536,88	1,50	45,56	45,56	45,56
RW3-13_B	Rijwoningen 3 - zuidgevel	169200,58	433536,88	5,00	53,33	53,33	53,33
RW3-14_A	Rijwoningen 3 - zuidgevel	169194,81	433538,28	1,50	45,98	45,98	45,98
RW3-14_B	Rijwoningen 3 - zuidgevel	169194,81	433538,28	5,00	54,87	54,87	54,87
RW3-15_A	Rijwoningen 3 - zuidgevel	169184,50	433542,67	1,50	46,29	46,29	46,29
RW3-15_B	Rijwoningen 3 - zuidgevel	169184,50	433542,67	5,00	55,95	55,95	55,95
RW3-1_B	Rijwoningen 3 - noordgevel	169187,65	433548,67	5,00	47,32	47,32	47,32
RW3-2_B	Rijwoningen 3 - noordgevel	169197,41	433545,01	5,00	39,98	39,98	39,98
RW3-3_B	Rijwoningen 3 - noordgevel	169203,56	433543,55	5,00	39,47	39,47	39,47
RW3-4_B	Rijwoningen 3 - noordgevel	169212,70	433539,63	5,00	37,65	37,65	37,65
RW3-5_A	Rijwoningen 3 - noordgevel	169187,83	433554,25	1,50	41,77	41,77	41,77
RW3-6_A	Rijwoningen 3 - noordgevel	169197,65	433549,97	1,50	38,96	38,96	38,96
RW3-7_A	Rijwoningen 3 - noordgevel	169205,75	433547,52	1,50	37,44	37,44	37,44
RW3-8_A	Rijwoningen 3 - noordgevel	169214,86	433543,60	1,50	34,84	34,84	34,84
RW3-9_A	Rijwoningen 3 - westgevel	169183,20	433553,36	1,50	46,05	46,05	46,05
W01_A	Bedrijfswoning - Het Kleine Ambacht 4	169110,71	433612,11	1,50	50,30	50,30	50,30
W01_B	Bedrijfswoning - Het Kleine Ambacht 4	169110,71	433612,11	5,00	51,16	51,16	51,16
W02_A	Bedrijfswoning - Het Kleine Ambacht 4	169113,68	433608,14	1,50	44,91	44,91	44,91
W02_B	Bedrijfswoning - Het Kleine Ambacht 4	169113,68	433608,14	5,00	46,62	46,62	46,62
W031_A	Bedrijfswoning Het Kleine Ambacht 14	169101,38	433506,07	1,50	53,37	53,37	53,37
W031_B	Bedrijfswoning Het Kleine Ambacht 14	169101,38	433506,07	5,00	53,65	53,65	53,65
W032_A	Bedrijfswoning Het Kleine Ambacht 14	169099,01	433500,78	1,50	74,00	74,00	74,00

Alle getoonde dB-waarden zijn A-gewogen

Bijlage B2

Rapport: Resultatentabel
 Model: VNG - versie 1.0
 LAmax totaalresultaten voor toetspunten
 Groep: LAmax

Naam	Toetspunt	Omschrijving	X	Y	Hoogte	Dag	Avond	Nacht
W032_B	Bedrijfswoning	Het Kleine Ambacht 14	169099,01	433500,78	5,00	73,54	73,54	73,54
W033_A	Bedrijfswoning	Het Kleine Ambacht 14	169104,06	433495,68	1,50	79,65	79,65	79,65
W033_B	Bedrijfswoning	Het Kleine Ambacht 14	169104,06	433495,68	5,00	77,81	77,81	77,81
W034_A	Bedrijfswoning	Het Kleine Ambacht 5	169091,84	433576,73	1,50	53,47	53,47	53,47
W034_B	Bedrijfswoning	Het Kleine Ambacht 5	169091,84	433576,73	5,00	55,32	55,32	55,32
W035_A	Bedrijfswoning	Het Kleine Ambacht 1	169092,08	433611,06	1,50	50,11	50,11	50,11
W035_B	Bedrijfswoning	Het Kleine Ambacht 1	169092,08	433611,06	5,00	51,14	51,14	51,14
W03_A	Bedrijfswoning	- Het Kleine Ambacht 6	169110,70	433591,43	1,50	51,91	51,91	51,91
W03_B	Bedrijfswoning	- Het Kleine Ambacht 6	169110,70	433591,43	5,00	53,30	53,30	53,30
W04_A	Bedrijfswoning	- Het Kleine Ambacht 6	169115,13	433596,25	1,50	41,59	41,59	41,59
W04_B	Bedrijfswoning	- Het Kleine Ambacht 6	169115,13	433596,25	5,00	43,42	43,42	43,42
W05_A	Bedrijfswoning	- Het Kleine Ambacht 6	169118,89	433591,20	1,50	35,62	35,62	35,62
W05_B	Bedrijfswoning	- Het Kleine Ambacht 6	169118,89	433591,20	5,00	40,07	40,07	40,07
W06_A	Bedrijfswoning	- Het Kleine Ambacht 6	169114,75	433585,05	1,50	43,00	43,00	43,00
W06_B	Bedrijfswoning	- Het Kleine Ambacht 6	169114,75	433585,05	5,00	44,56	44,56	44,56
W07_A	Bedrijfswoning	- Het Kleine Ambacht 8	169114,33	433577,49	1,50	42,82	42,82	42,82
W07_B	Bedrijfswoning	- Het Kleine Ambacht 8	169114,33	433577,49	5,00	45,22	45,22	45,22
W08_A	Bedrijfswoning	- Het Kleine Ambacht 8	169110,59	433572,10	1,50	53,67	53,67	53,67
W08_B	Bedrijfswoning	- Het Kleine Ambacht 8	169110,59	433572,10	5,00	55,83	55,83	55,83
W09_A	Bedrijfswoning	- Het Kleine Ambacht 8	169118,51	433568,54	1,50	39,09	39,09	39,09
W09_B	Bedrijfswoning	- Het Kleine Ambacht 8	169118,51	433568,54	5,00	45,39	45,39	45,39
W10_A	Bedrijfswoning	- Het Kleine Ambacht 10	169114,73	433555,96	1,50	44,97	44,97	44,97
W10_B	Bedrijfswoning	- Het Kleine Ambacht 10	169114,73	433555,96	5,00	48,68	48,68	48,68
W11_A	Bedrijfswoning	- Het Kleine Ambacht 10	169122,34	433545,74	1,50	42,31	42,31	42,31
W11_B	Bedrijfswoning	- Het Kleine Ambacht 10	169122,34	433545,74	5,00	51,57	51,57	51,57
W12_A	Bedrijfswoning	- Het Kleine Ambacht 10	169112,62	433543,47	1,50	56,97	56,97	56,97
W12_B	Bedrijfswoning	- Het Kleine Ambacht 10	169112,62	433543,47	5,00	59,93	59,93	59,93
W13_A	Bedrijfswoning	- Het Kleine Ambacht 10	169109,79	433549,85	1,50	56,95	56,95	56,95
W13_B	Bedrijfswoning	- Het Kleine Ambacht 10	169109,79	433549,85	5,00	60,03	60,03	60,03
W14_A	Bedrijfswoning	- Het Kleine Ambacht 12	169114,20	433531,74	1,50	51,85	51,85	51,85
W14_B	Bedrijfswoning	- Het Kleine Ambacht 12	169114,20	433531,74	5,00	54,36	54,36	54,36
W15_A	Bedrijfswoning	- Het Kleine Ambacht 12	169110,09	433526,12	1,50	59,69	59,69	59,69
W15_B	Bedrijfswoning	- Het Kleine Ambacht 12	169110,09	433526,12	5,00	61,89	61,89	61,89
W16_A	Bedrijfswoning	- Het Kleine Ambacht 12	169113,95	433519,54	1,50	57,57	57,57	57,57
W16_B	Bedrijfswoning	- Het Kleine Ambacht 12	169113,95	433519,54	5,00	59,06	59,06	59,06

Alle getoonde dB-waarden zijn A-gewogen

Bijlage B2

Rapport: Resultatentabel
 Model: VNG - versie 1.0
 LAmox totaalresultaten voor toetspunten
 Groep: LAmox

Naam										
Toetspunt	Omschrijving	X	Y	Hoogte	Dag	Avond	Nacht			
W17_A	Bedrijfswoning - Het Kleine Ambacht 12	169118,27	433522,55	1,50	54,95	54,95	54,95			
W17_B	Bedrijfswoning - Het Kleine Ambacht 12	169118,27	433522,55	5,00	57,77	57,77	57,77			
W18_A	Bedrijfswoning - Het Kleine Ambacht 16	169084,34	433523,91	1,50	52,29	52,29	52,29			
W18_B	Bedrijfswoning - Het Kleine Ambacht 16	169084,34	433523,91	5,00	53,92	53,92	53,92			
W19_A	Bedrijfswoning - Het Kleine Ambacht 16	169090,35	433519,87	1,50	65,65	65,65	65,65			
W19_B	Bedrijfswoning - Het Kleine Ambacht 16	169090,35	433519,87	5,00	66,44	66,44	66,44			
W20_A	Bedrijfswoning - Het Kleine Ambacht 16	169076,61	433520,12	1,50	62,98	62,98	62,98			
W20_B	Bedrijfswoning - Het Kleine Ambacht 16	169076,61	433520,12	5,00	63,79	63,79	63,79			
W21_A	Bedrijfswoning - Westerhout 10	169069,36	433450,29	1,50	58,70	58,70	58,70			
W21_B	Bedrijfswoning - Westerhout 10	169069,36	433450,29	5,00	60,82	60,82	60,82			
W22_A	Bedrijfswoning - Westerhout 10	169076,35	433439,79	1,50	41,59	41,59	41,59			
W22_B	Bedrijfswoning - Westerhout 10	169076,35	433439,79	5,00	44,77	44,77	44,77			
W23_A	Bedrijfswoning - Westerhout 10	169085,48	433449,75	1,50	44,15	44,15	44,15			
W23_B	Bedrijfswoning - Westerhout 10	169085,48	433449,75	5,00	48,51	48,51	48,51			
W24_A	Bedrijfswoning - Het Kleine Ambacht 7	169090,14	433549,57	1,50	57,38	57,38	57,38			
W24_B	Bedrijfswoning - Het Kleine Ambacht 7	169090,14	433549,57	5,00	60,44	60,44	60,44			
W25_A	Bedrijfswoning - Het Kleine Ambacht 7	169081,21	433545,28	1,50	54,28	54,28	54,28			
W25_B	Bedrijfswoning - Het Kleine Ambacht 7	169081,21	433545,28	5,00	57,36	57,36	57,36			
W26_A	Bedrijfswoning - Het Kleine Ambacht 7	169081,93	433554,46	1,50	40,80	40,80	40,80			
W26_B	Bedrijfswoning - Het Kleine Ambacht 7	169081,93	433554,46	5,00	44,25	44,25	44,25			
W27_A	Woning - Roodhekenpas 53	169190,22	433450,68	1,50	44,16	44,16	44,16			
W27_B	Woning - Roodhekenpas 53	169190,22	433450,68	5,00	54,61	54,61	54,61			
W28_A	Woning - Roodhekenpas 55-57	169197,77	433467,35	1,50	44,41	44,41	44,41			
W28_B	Woning - Roodhekenpas 55-57	169197,77	433467,35	5,00	54,37	54,37	54,37			
W29_A	Woning - Roodhekenpas 59	169205,72	433484,73	1,50	45,22	45,22	45,22			
W29_B	Woning - Roodhekenpas 59	169205,72	433484,73	5,00	53,94	53,94	53,94			
W30_A	Bedrijfswoning - Heersweg 30c	169078,21	433665,58	1,50	26,99	26,99	26,99			
W30_B	Bedrijfswoning - Heersweg 30c	169078,21	433665,58	5,00	28,29	28,29	28,29			
W31_A	Woning - Heersweg 28	169332,24	433645,39	1,50	29,03	29,03	29,03			
W31_B	Woning - Heersweg 28	169332,24	433645,39	5,00	29,90	29,90	29,90			

Alle getoonde dB-waarden zijn A-gewogen

Bijlage B2

Rapport: Resultatentabel
 Model: AB - versie 1.0
 LAeq totaalresultaten voor toetspunten
 Groep: LAr,LT
 Groepsreductie: Ja

Naam									
Toetspunt	Omschrijving	X	Y	Hoogte	Dag	Avond	Nacht	Etmaal	Li
B1-1a_A	Blok 1 - noordgevel	169193,00	433647,67	1,50	22,40	17,22	12,22	22,40	27,02
B1-1a_B	Blok 1 - noordgevel	169193,00	433647,67	5,00	24,12	18,94	13,94	24,12	27,84
B1-1b_A	Blok 1 - noordgevel	169201,73	433645,61	1,50	17,20	12,02	7,02	17,20	21,83
B1-1b_B	Blok 1 - noordgevel	169201,73	433645,61	5,00	18,93	13,75	8,75	18,93	22,66
B1-2_A	Blok 1 - westgevel	169191,56	433643,74	1,50	22,92	17,74	12,74	22,92	27,50
B1-2_B	Blok 1 - westgevel	169191,56	433643,74	5,00	35,03	29,85	24,85	35,03	38,67
B1-3_A	Blok 1 - oostgevel	169202,75	433640,43	1,50	21,27	16,09	11,09	21,27	25,86
B1-3_B	Blok 1 - oostgevel	169202,75	433640,43	5,00	26,05	20,87	15,87	26,05	29,67
B1-4_A	Blok 1 - zuidgevel	169195,73	433636,10	1,50	35,36	30,18	25,18	35,36	39,86
B1-4_B	Blok 1 - zuidgevel	169195,73	433636,10	5,00	35,41	30,23	25,23	35,41	38,97
B2-1_A	Blok 2 - noordgevel	169218,42	433638,97	1,50	15,69	10,51	5,51	15,69	20,36
B2-1_B	Blok 2 - noordgevel	169218,42	433638,97	5,00	17,02	11,84	6,84	17,02	20,80
B2-2_A	Blok 2 - westgevel	169211,29	433636,84	1,50	22,91	17,73	12,73	22,91	27,54
B2-2_B	Blok 2 - westgevel	169211,29	433636,84	5,00	27,96	22,78	17,78	27,96	31,74
B2-3_A	Blok 2 - oostgevel	169222,43	433633,27	1,50	19,62	14,44	9,44	19,62	24,29
B2-3_B	Blok 2 - oostgevel	169222,43	433633,27	5,00	21,27	16,09	11,09	21,27	25,08
B2-4_A	Blok 2 - zuidgevel	169215,31	433628,78	1,50	21,97	16,79	11,79	21,97	26,54
B2-4_B	Blok 2 - zuidgevel	169215,31	433628,78	5,00	23,74	18,56	13,56	23,74	27,36
B3-1_A	Blok 3 - noordgevel	169237,92	433635,08	1,50	14,94	9,76	4,76	14,94	19,65
B3-1_B	Blok 3 - noordgevel	169237,92	433635,08	5,00	15,97	10,79	5,79	15,97	19,82
B3-2_A	Blok 3 - westgevel	169230,77	433632,28	1,50	20,78	15,60	10,60	20,78	25,47
B3-2_B	Blok 3 - westgevel	169230,77	433632,28	5,00	23,74	18,56	13,56	23,74	27,51
B3-3_A	Blok 3 - oostgevel	169242,03	433629,24	1,50	17,17	11,99	6,99	17,17	21,91
B3-3_B	Blok 3 - oostgevel	169242,03	433629,24	5,00	17,01	11,83	6,83	17,01	20,84
B3-4_A	Blok 3 - zuidgevel	169235,26	433624,78	1,50	23,10	17,92	12,92	23,10	27,71
B3-4_B	Blok 3 - zuidgevel	169235,26	433624,78	5,00	25,29	20,11	15,11	25,29	28,98
B4-1_A	Blok 4 - noordgevel	169257,88	433631,04	1,50	14,47	9,29	4,29	14,47	19,26
B4-1_B	Blok 4 - noordgevel	169257,88	433631,04	5,00	15,34	10,16	5,16	15,34	19,30
B4-2_A	Blok 4 - westgevel	169250,80	433628,38	1,50	19,50	14,32	9,32	19,50	24,27
B4-2_B	Blok 4 - westgevel	169250,80	433628,38	5,00	23,56	18,38	13,38	23,56	27,46
B4-3_A	Blok 4 - oostgevel	169262,05	433625,29	1,50	15,08	9,90	4,90	15,08	19,86
B4-3_B	Blok 4 - oostgevel	169262,05	433625,29	5,00	15,76	10,58	5,58	15,76	19,70
B4-4_A	Blok 4 - zuidgevel	169255,26	433620,73	1,50	22,99	17,81	12,81	22,99	27,70
B4-4_B	Blok 4 - zuidgevel	169255,26	433620,73	5,00	23,81	18,63	13,63	23,81	27,67
B5-1_A	Blok 5 - noordgevel	169277,44	433624,09	1,50	14,17	8,99	3,99	14,17	19,02

Alle getoonde dB-waarden zijn A-gewogen

Bijlage B2

Rekenresultaten
LArLT (AB) - Toon De Jong Reklame

Rapport: Resultatentabel
 Model: AB - versie 1.0
 LAeq totaalresultaten voor toetspunten
 Groep: LAr,LT
 Groepsreductie: Ja

Naam	Omschrijving	X	Y	Hoogte	Dag	Avond	Nacht	Etmaal	Li
B5-1_B	Blok 5 - noordgevel	169277,44	433624,09	5,00	14,90	9,72	4,72	14,90	18,96
B5-2_A	Blok 5 - westgevel	169270,95	433621,40	1,50	18,37	13,19	8,19	18,37	23,19
B5-2_B	Blok 5 - westgevel	169270,95	433621,40	5,00	24,02	18,84	13,84	24,02	28,05
B5-3_A	Blok 5 - oostgevel	169282,18	433618,23	1,50	14,39	9,21	4,21	14,39	19,24
B5-3_B	Blok 5 - oostgevel	169282,18	433618,23	5,00	15,10	9,92	4,92	15,10	19,15
B5-4_A	Blok 5 - zuidgevel	169274,91	433613,77	1,50	21,95	16,77	11,77	21,95	26,75
B5-4_B	Blok 5 - zuidgevel	169274,91	433613,77	5,00	22,75	17,57	12,57	22,75	26,73
B6-10_A	Blok 6/7 - zuidgevel	169199,60	433564,26	1,50	30,76	25,58	20,58	30,76	34,39
B6-1_A	Blok 6 - noordgevel	169194,28	433581,74	1,50	33,02	27,84	22,84	33,02	36,87
B6-1_B	Blok 6 - noordgevel	169194,28	433581,74	5,00	35,45	30,27	25,27	35,45	38,05
B6-2_A	Blok 6 - westgevel	169187,75	433580,82	1,50	33,73	28,55	23,55	33,73	37,38
B6-2_B	Blok 6 - westgevel	169187,75	433580,82	5,00	41,84	36,66	31,66	41,84	44,13
B6-3_A	Blok 6 - oostgevel	169198,76	433577,32	1,50	24,63	19,45	14,45	24,63	28,44
B6-3_B	Blok 6 - oostgevel	169198,76	433577,32	5,00	30,37	25,19	20,19	30,37	32,88
B6-4_B	Blok 6 - zuidgevel	169191,37	433574,67	5,00	40,32	35,14	30,14	40,32	42,57
B6-5_A	Blok 6 - zuidgevel	169190,43	433570,22	1,50	37,35	32,17	27,17	37,35	40,82
B6-6_A	Blok 6 - noordgevel	169185,24	433580,97	1,50	33,66	28,48	23,48	33,66	37,23
B6-7_A	Blok 6 - westgevel	169181,52	433576,56	1,50	37,24	32,06	27,06	37,24	40,69
B6-8_A	Blok 6 - zuidgevel	169182,05	433570,33	1,50	37,34	32,16	27,16	37,34	40,70
B6-9_A	Blok 6/7 - noordgevel	169202,35	433575,28	1,50	29,84	24,66	19,66	29,84	33,83
B7-1_A	Blok 7 - noordgevel	169213,20	433575,24	1,50	30,74	25,56	20,56	30,74	34,60
B7-1_B	Blok 7 - noordgevel	169213,20	433575,24	5,00	32,55	27,37	22,37	32,55	35,13
B7-2_A	Blok 7 - westgevel	169206,72	433574,65	1,50	29,30	24,12	19,12	29,30	33,29
B7-2_B	Blok 7 - westgevel	169206,72	433574,65	5,00	38,05	32,87	27,87	38,05	40,80
B7-3_A	Blok 7 - oostgevel	169217,70	433570,62	1,50	21,81	16,63	11,63	21,81	25,78
B7-3_B	Blok 7 - oostgevel	169217,70	433570,62	5,00	24,51	19,33	14,33	24,51	27,16
B7-4_B	Blok 7 - zuidgevel	169210,58	433567,79	5,00	32,88	27,70	22,70	32,88	35,71
B7-5_A	Blok 7 - zuidgevel	169209,30	433563,66	1,50	27,67	22,49	17,49	27,67	31,55
B7-6_A	Blok 7/8 - noordgevel	169221,67	433568,60	1,50	30,70	25,52	20,52	30,70	34,73
B7-7_A	Blok 7/8 - zuidgevel	169218,23	433557,81	1,50	24,92	19,74	14,74	24,92	28,78
B8-1_A	Blok 8 - noordgevel	169232,45	433568,49	1,50	26,77	21,59	16,59	26,77	31,04
B8-1_B	Blok 8 - noordgevel	169232,45	433568,49	5,00	29,17	23,99	18,99	29,17	32,34
B8-2_A	Blok 8 - westgevel	169225,63	433567,96	1,50	29,17	23,99	18,99	29,17	33,35
B8-2_B	Blok 8 - westgevel	169225,63	433567,96	5,00	33,12	27,94	22,94	33,12	36,12
B8-3_A	Blok 8 - oostgevel	169236,87	433564,48	1,50	19,30	14,12	9,12	19,30	23,49

Alle getoonde dB-waarden zijn A-gewogen

Bijlage B2

Rapport: Resultatentabel
 Model: AB - versie 1.0
 LAeq totaalresultaten voor toetspunten
 Groep: LAr,LT
 Groepsreductie: Ja

Naam									
Toetspunt	Omschrijving	X	Y	Hoogte	Dag	Avond	Nacht	Etmaal	Li
B8-3_B	Blok 8 - oostgevel	169236,87	433564,48	5,00	20,31	15,13	10,13	20,31	23,34
B8-4_B	Blok 8 - zuidgevel	169229,59	433561,49	5,00	28,37	23,19	18,19	28,37	31,23
B8-5_A	Blok 8 - zuidgevel	169228,43	433557,10	1,50	25,17	19,99	14,99	25,17	29,15
B8-6_A	Blok 8 - noordgevel	169238,58	433562,89	1,50	24,62	19,44	14,44	24,62	28,80
B8-7_A	Blok 8 - oostgevel	169238,99	433556,87	1,50	19,93	14,75	9,75	19,93	24,10
B8-8_A	Blok 8 - zuidgevel	169234,78	433552,00	1,50	27,62	22,44	17,44	27,62	31,57
RW1-10_A	Rijwoningen 1 - zuidgevel	169226,51	433592,24	1,50	27,48	22,30	17,30	27,48	31,91
RW1-10_B	Rijwoningen 1 - zuidgevel	169226,51	433592,24	5,00	30,49	25,31	20,31	30,49	33,92
RW1-1_A	Rijwoningen 1 - noordgevel	169198,21	433613,87	1,50	32,85	27,67	22,67	32,85	37,20
RW1-1_B	Rijwoningen 1 - noordgevel	169198,21	433613,87	5,00	32,77	27,59	22,59	32,77	36,06
RW1-2_A	Rijwoningen 1 - noordgevel	169207,93	433610,63	1,50	17,60	12,42	7,42	17,60	21,94
RW1-2_B	Rijwoningen 1 - noordgevel	169207,93	433610,63	5,00	19,45	14,27	9,27	19,45	22,73
RW1-3_A	Rijwoningen 1 - noordgevel	169219,64	433605,22	1,50	21,56	16,38	11,38	21,56	25,95
RW1-3_B	Rijwoningen 1 - noordgevel	169219,64	433605,22	5,00	24,86	19,68	14,68	24,86	28,21
RW1-4_A	Rijwoningen 1 - noordgevel	169229,90	433601,74	1,50	17,09	11,91	6,91	17,09	21,50
RW1-4_B	Rijwoningen 1 - noordgevel	169229,90	433601,74	5,00	18,99	13,81	8,81	18,99	22,38
RW1-5_A	Rijwoningen 1 - westgevel	169191,47	433611,54	1,50	35,86	30,68	25,68	35,86	40,06
RW1-5_B	Rijwoningen 1 - westgevel	169191,47	433611,54	5,00	38,46	33,28	28,28	38,46	41,57
RW1-6_A	Rijwoningen 1 - oostgevel	169235,41	433594,26	1,50	22,21	17,03	12,03	22,21	26,70
RW1-6_B	Rijwoningen 1 - oostgevel	169235,41	433594,26	5,00	24,21	19,03	14,03	24,21	27,74
RW1-7_A	Rijwoningen 1 - zuidgevel	169195,07	433604,42	1,50	34,88	29,70	24,70	34,88	39,00
RW1-7_B	Rijwoningen 1 - zuidgevel	169195,07	433604,42	5,00	37,79	32,61	27,61	37,79	40,81
RW1-8_A	Rijwoningen 1 - zuidgevel	169204,79	433601,07	1,50	30,93	25,75	20,75	30,93	35,21
RW1-8_B	Rijwoningen 1 - zuidgevel	169204,79	433601,07	5,00	34,22	29,04	24,04	34,22	37,43
RW1-9_A	Rijwoningen 1 - zuidgevel	169216,12	433595,85	1,50	32,53	27,35	22,35	32,53	36,70
RW1-9_B	Rijwoningen 1 - zuidgevel	169216,12	433595,85	5,00	34,92	29,74	24,74	34,92	37,94
RW2-1_A	Rijwoningen 2 - noordgevel	169243,17	433598,78	1,50	20,47	15,29	10,29	20,47	25,00
RW2-1_B	Rijwoningen 2 - noordgevel	169243,17	433598,78	5,00	23,72	18,54	13,54	23,72	27,30
RW2-2_A	Rijwoningen 2 - noordgevel	169249,79	433596,57	1,50	16,50	11,32	6,32	16,50	21,05
RW2-2_B	Rijwoningen 2 - noordgevel	169249,79	433596,57	5,00	18,18	13,00	8,00	18,18	21,81
RW2-3_A	Rijwoningen 2 - noordgevel	169257,84	433593,87	1,50	20,53	15,35	10,35	20,53	25,07
RW2-3_B	Rijwoningen 2 - noordgevel	169257,84	433593,87	5,00	23,50	18,32	13,32	23,50	27,07
RW2-4_A	Rijwoningen 2 - westgevel	169237,40	433595,38	1,50	23,27	18,09	13,09	23,27	27,70
RW2-4_B	Rijwoningen 2 - westgevel	169237,40	433595,38	5,00	25,49	20,31	15,31	25,49	28,85
RW2-5_A	Rijwoningen 2 - oostgevel	169257,84	433588,56	1,50	16,78	11,60	6,60	16,78	21,32

Alle getoonde dB-waarden zijn A-gewogen

Bijlage B2

Rapport: Resultatentabel
 Model: AB - versie 1.0
 LAeq totaalresultaten voor toetspunten
 Groep: LAr,LT
 Groepsreductie: Ja

Naam										
Toetspunt	Omschrijving	X	Y	Hoogte	Dag	Avond	Nacht	Etmaal	Li	
RW2-5_B	Rijwoningen 2 - oostgevel	169257,84	433588,56	5,00	17,45	12,27	7,27	17,45	21,02	
RW2-6_A	Rijwoningen 2 - zuidgevel	169240,09	433589,24	1,50	24,65	19,47	14,47	24,65	29,05	
RW2-6_B	Rijwoningen 2 - zuidgevel	169240,09	433589,24	5,00	27,59	22,41	17,41	27,59	30,95	
RW2-7_A	Rijwoningen 2 - zuidgevel	169246,64	433587,00	1,50	25,21	20,03	15,03	25,21	29,69	
RW2-7_B	Rijwoningen 2 - zuidgevel	169246,64	433587,00	5,00	28,02	22,84	17,84	28,02	31,50	
RW2-8_A	Rijwoningen 2 - zuidgevel	169253,38	433584,69	1,50	23,58	18,40	13,40	23,58	28,09	
RW2-8_B	Rijwoningen 2 - zuidgevel	169253,38	433584,69	5,00	26,12	20,94	15,94	26,12	29,64	
RW3-10_A	Rijwoningen 3 - westgevel	169183,68	433546,86	1,50	43,67	38,49	33,49	43,67	46,35	
RW3-10_B	Rijwoningen 3 - westgevel	169183,68	433546,86	5,00	44,03	38,85	33,85	44,03	45,58	
RW3-11_A	Rijwoningen 3 - oostgevel	169214,99	433534,91	1,50	27,35	22,17	17,17	27,35	30,72	
RW3-11_B	Rijwoningen 3 - oostgevel	169214,99	433534,91	5,00	28,68	23,50	18,50	28,68	30,63	
RW3-12_A	Rijwoningen 3 - zuidgevel	169209,65	433532,65	1,50	42,77	37,59	32,59	42,77	45,95	
RW3-12_B	Rijwoningen 3 - zuidgevel	169209,65	433532,65	5,00	42,77	37,59	32,59	42,77	44,59	
RW3-13_A	Rijwoningen 3 - zuidgevel	169200,58	433536,88	1,50	43,17	37,99	32,99	43,17	46,15	
RW3-13_B	Rijwoningen 3 - zuidgevel	169200,58	433536,88	5,00	43,28	38,10	33,10	43,28	44,98	
RW3-14_A	Rijwoningen 3 - zuidgevel	169194,81	433538,28	1,50	43,45	38,27	33,27	43,45	46,27	
RW3-14_B	Rijwoningen 3 - zuidgevel	169194,81	433538,28	5,00	43,62	38,44	33,44	43,62	45,25	
RW3-15_A	Rijwoningen 3 - zuidgevel	169184,50	433542,67	1,50	43,23	38,05	33,05	43,23	45,80	
RW3-15_B	Rijwoningen 3 - zuidgevel	169184,50	433542,67	5,00	43,79	38,61	33,61	43,79	45,33	
RW3-1_B	Rijwoningen 3 - noordgevel	169187,65	433548,67	5,00	37,63	32,45	27,45	37,63	39,20	
RW3-2_B	Rijwoningen 3 - noordgevel	169197,41	433545,01	5,00	35,53	30,35	25,35	35,53	37,60	
RW3-3_B	Rijwoningen 3 - noordgevel	169203,56	433543,55	5,00	33,09	27,91	22,91	33,09	35,35	
RW3-4_B	Rijwoningen 3 - noordgevel	169212,70	433539,63	5,00	32,60	27,42	22,42	32,60	34,96	
RW3-5_A	Rijwoningen 3 - noordgevel	169187,83	433554,25	1,50	36,94	31,76	26,76	36,94	39,99	
RW3-6_A	Rijwoningen 3 - noordgevel	169197,65	433549,97	1,50	34,32	29,14	24,14	34,32	37,74	
RW3-7_A	Rijwoningen 3 - noordgevel	169205,75	433547,52	1,50	30,74	25,56	20,56	30,74	34,37	
RW3-8_A	Rijwoningen 3 - noordgevel	169214,86	433543,60	1,50	29,78	24,60	19,60	29,78	33,54	
RW3-9_A	Rijwoningen 3 - westgevel	169183,20	433553,36	1,50	40,89	35,71	30,71	40,89	43,76	
W01_A	Bedrijfswoning - Het Kleine Ambacht 4	169110,71	433612,11	1,50	33,10	27,92	22,92	33,10	37,05	
W01_B	Bedrijfswoning - Het Kleine Ambacht 4	169110,71	433612,11	5,00	37,45	32,27	27,27	37,45	40,17	
W02_A	Bedrijfswoning - Het Kleine Ambacht 4	169113,68	433608,14	1,50	29,63	24,45	19,45	29,63	33,51	
W02_B	Bedrijfswoning - Het Kleine Ambacht 4	169113,68	433608,14	5,00	35,82	30,64	25,64	35,82	38,43	
W031_A	Bedrijfswoning Het Kleine Ambacht 14	169101,38	433506,07	1,50	39,73	34,55	29,55	39,73	41,05	
W031_B	Bedrijfswoning Het Kleine Ambacht 14	169101,38	433506,07	5,00	40,88	35,70	30,70	40,88	42,20	
W032_A	Bedrijfswoning Het Kleine Ambacht 14	169099,01	433500,78	1,50	53,77	48,59	43,59	53,77	55,09	

Alle getoonde dB-waarden zijn A-gewogen

Bijlage B2

Rekenresultaten
LArLT (AB) - Toon De Jong Reklame

Rapport: Resultatentabel
 Model: AB - versie 1.0
 LAeq totaalresultaten voor toetspunten
 Groep: LAr,LT
 Groepsreductie: Ja

Naam	Toetspunt	Omschrijving	X	Y	Hoogte	Dag	Avond	Nacht	Etmaal	Li
W032_B	Bedrijfswoning	Het Kleine Ambacht 14	169099,01	433500,78	5,00	54,09	48,91	43,91	54,09	55,41
W033_A	Bedrijfswoning	Het Kleine Ambacht 14	169104,06	433495,68	1,50	58,99	53,81	48,81	58,99	60,31
W033_B	Bedrijfswoning	Het Kleine Ambacht 14	169104,06	433495,68	5,00	59,38	54,20	49,20	59,38	60,70
W034_A	Bedrijfswoning	Het Kleine Ambacht 5	169091,84	433576,73	1,50	38,58	33,40	28,40	38,58	41,68
W034_B	Bedrijfswoning	Het Kleine Ambacht 5	169091,84	433576,73	5,00	42,97	37,79	32,79	42,97	44,65
W035_A	Bedrijfswoning	Het Kleine Ambacht 1	169092,08	433611,06	1,50	35,14	29,96	24,96	35,14	39,09
W035_B	Bedrijfswoning	Het Kleine Ambacht 1	169092,08	433611,06	5,00	39,89	34,71	29,71	39,89	42,62
W03_A	Bedrijfswoning	- Het Kleine Ambacht 6	169110,70	433591,43	1,50	34,68	29,50	24,50	34,68	38,20
W03_B	Bedrijfswoning	- Het Kleine Ambacht 6	169110,70	433591,43	5,00	39,12	33,94	28,94	39,12	41,21
W04_A	Bedrijfswoning	- Het Kleine Ambacht 6	169115,13	433596,25	1,50	29,75	24,57	19,57	29,75	33,38
W04_B	Bedrijfswoning	- Het Kleine Ambacht 6	169115,13	433596,25	5,00	37,03	31,85	26,85	37,03	39,27
W05_A	Bedrijfswoning	- Het Kleine Ambacht 6	169118,89	433591,20	1,50	28,16	22,98	17,98	28,16	31,66
W05_B	Bedrijfswoning	- Het Kleine Ambacht 6	169118,89	433591,20	5,00	37,43	32,25	27,25	37,43	39,51
W06_A	Bedrijfswoning	- Het Kleine Ambacht 6	169114,75	433585,05	1,50	30,49	25,31	20,31	30,49	33,86
W06_B	Bedrijfswoning	- Het Kleine Ambacht 6	169114,75	433585,05	5,00	35,85	30,67	25,67	35,85	37,69
W07_A	Bedrijfswoning	- Het Kleine Ambacht 8	169114,33	433577,49	1,50	30,95	25,77	20,77	30,95	34,11
W07_B	Bedrijfswoning	- Het Kleine Ambacht 8	169114,33	433577,49	5,00	37,33	32,15	27,15	37,33	38,95
W08_A	Bedrijfswoning	- Het Kleine Ambacht 8	169110,59	433572,10	1,50	37,42	32,24	27,24	37,42	40,35
W08_B	Bedrijfswoning	- Het Kleine Ambacht 8	169110,59	433572,10	5,00	41,33	36,15	31,15	41,33	42,82
W09_A	Bedrijfswoning	- Het Kleine Ambacht 8	169118,51	433568,54	1,50	29,80	24,62	19,62	29,80	32,63
W09_B	Bedrijfswoning	- Het Kleine Ambacht 8	169118,51	433568,54	5,00	40,53	35,35	30,35	40,53	41,95
W10_A	Bedrijfswoning	- Het Kleine Ambacht 10	169114,73	433555,96	1,50	33,74	28,56	23,56	33,74	36,08
W10_B	Bedrijfswoning	- Het Kleine Ambacht 10	169114,73	433555,96	5,00	40,78	35,60	30,60	40,78	42,10
W11_A	Bedrijfswoning	- Het Kleine Ambacht 10	169122,34	433545,74	1,50	32,45	27,27	22,27	32,45	34,24
W11_B	Bedrijfswoning	- Het Kleine Ambacht 10	169122,34	433545,74	5,00	42,74	37,56	32,56	42,74	44,06
W12_A	Bedrijfswoning	- Het Kleine Ambacht 10	169112,62	433543,47	1,50	42,39	37,21	32,21	42,39	44,09
W12_B	Bedrijfswoning	- Het Kleine Ambacht 10	169112,62	433543,47	5,00	43,10	37,92	32,92	43,10	44,42
W13_A	Bedrijfswoning	- Het Kleine Ambacht 10	169109,79	433549,85	1,50	41,98	36,80	31,80	41,98	43,89
W13_B	Bedrijfswoning	- Het Kleine Ambacht 10	169109,79	433549,85	5,00	43,16	37,98	32,98	43,16	44,48
W14_A	Bedrijfswoning	- Het Kleine Ambacht 12	169114,20	433531,74	1,50	36,59	31,41	26,41	36,59	38,02
W14_B	Bedrijfswoning	- Het Kleine Ambacht 12	169114,20	433531,74	5,00	35,56	30,38	25,38	35,56	36,88
W15_A	Bedrijfswoning	- Het Kleine Ambacht 12	169110,09	433526,12	1,50	44,20	39,02	34,02	44,20	45,54
W15_B	Bedrijfswoning	- Het Kleine Ambacht 12	169110,09	433526,12	5,00	44,12	38,94	33,94	44,12	45,44
W16_A	Bedrijfswoning	- Het Kleine Ambacht 12	169113,95	433519,54	1,50	43,22	38,04	33,04	43,22	44,54
W16_B	Bedrijfswoning	- Het Kleine Ambacht 12	169113,95	433519,54	5,00	44,92	39,74	34,74	44,92	46,24

Alle getoonde dB-waarden zijn A-gewogen

Bijlage B2

Rekenresultaten
LArLT (AB) - Toon De Jong Reklame

Rapport: Resultatentabel
 Model: AB - versie 1.0
 LAeq totaalresultaten voor toetspunten
 Groep: LAr,LT
 Groepsreductie: Ja

Naam	Omschrijving	X	Y	Hoogte	Dag	Avond	Nacht	Etmaal	Li
W17_A	Bedrijfswoning - Het Kleine Ambacht 12	169118,27	433522,55	1,50	38,94	33,76	28,76	38,94	40,26
W17_B	Bedrijfswoning - Het Kleine Ambacht 12	169118,27	433522,55	5,00	43,39	38,21	33,21	43,39	44,71
W18_A	Bedrijfswoning - Het Kleine Ambacht 16	169084,34	433523,91	1,50	38,73	33,55	28,55	38,73	40,08
W18_B	Bedrijfswoning - Het Kleine Ambacht 16	169084,34	433523,91	5,00	34,36	29,18	24,18	34,36	35,68
W19_A	Bedrijfswoning - Het Kleine Ambacht 16	169090,35	433519,87	1,50	48,05	42,87	37,87	48,05	49,37
W19_B	Bedrijfswoning - Het Kleine Ambacht 16	169090,35	433519,87	5,00	48,21	43,03	38,03	48,21	49,53
W20_A	Bedrijfswoning - Het Kleine Ambacht 16	169076,61	433520,12	1,50	43,44	38,26	33,26	43,44	44,79
W20_B	Bedrijfswoning - Het Kleine Ambacht 16	169076,61	433520,12	5,00	42,93	37,75	32,75	42,93	44,25
W21_A	Bedrijfswoning - Westerhout 10	169069,36	433450,29	1,50	45,68	40,50	35,50	45,68	47,04
W21_B	Bedrijfswoning - Westerhout 10	169069,36	433450,29	5,00	43,19	38,01	33,01	43,19	44,51
W22_A	Bedrijfswoning - Westerhout 10	169076,35	433439,79	1,50	46,05	40,87	35,87	46,05	47,44
W22_B	Bedrijfswoning - Westerhout 10	169076,35	433439,79	5,00	47,01	41,83	36,83	47,01	48,33
W23_A	Bedrijfswoning - Westerhout 10	169085,48	433449,75	1,50	55,80	50,62	45,62	55,80	57,12
W23_B	Bedrijfswoning - Westerhout 10	169085,48	433449,75	5,00	55,32	50,14	45,14	55,32	56,64
W24_A	Bedrijfswoning - Het Kleine Ambacht 7	169090,14	433549,57	1,50	41,27	36,09	31,09	41,27	43,13
W24_B	Bedrijfswoning - Het Kleine Ambacht 7	169090,14	433549,57	5,00	44,26	39,08	34,08	44,26	45,58
W25_A	Bedrijfswoning - Het Kleine Ambacht 7	169081,21	433545,28	1,50	40,64	35,46	30,46	40,64	42,47
W25_B	Bedrijfswoning - Het Kleine Ambacht 7	169081,21	433545,28	5,00	45,19	40,01	35,01	45,19	46,51
W26_A	Bedrijfswoning - Het Kleine Ambacht 7	169081,93	433554,46	1,50	32,86	27,68	22,68	32,86	35,24
W26_B	Bedrijfswoning - Het Kleine Ambacht 7	169081,93	433554,46	5,00	40,72	35,54	30,54	40,72	42,06
W27_A	Woning - Roodhekenpas 53	169190,22	433450,68	1,50	45,25	40,07	35,07	45,25	47,23
W27_B	Woning - Roodhekenpas 53	169190,22	433450,68	5,00	46,78	41,60	36,60	46,78	48,17
W28_A	Woning - Roodhekenpas 55-57	169197,77	433467,35	1,50	45,00	39,82	34,82	45,00	47,11
W28_B	Woning - Roodhekenpas 55-57	169197,77	433467,35	5,00	46,23	41,05	36,05	46,23	47,65
W29_A	Woning - Roodhekenpas 59	169205,72	433484,73	1,50	44,24	39,06	34,06	44,24	46,70
W29_B	Woning - Roodhekenpas 59	169205,72	433484,73	5,00	46,25	41,07	36,07	46,25	47,76
W30_A	Bedrijfswoning - Heersweg 30c	169078,21	433665,58	1,50	16,49	11,31	6,31	16,49	21,14
W30_B	Bedrijfswoning - Heersweg 30c	169078,21	433665,58	5,00	20,88	15,70	10,70	20,88	24,61
W31_A	Woning - Heersweg 28	169332,24	433645,39	1,50	22,45	17,27	12,27	22,45	27,59
W31_B	Woning - Heersweg 28	169332,24	433645,39	5,00	27,32	22,14	17,14	27,32	31,86

Alle getoonde dB-waarden zijn A-gewogen

Bijlage B2

Rapport: Resultatentabel
 Model: AB - versie 1.0
 LAmox totaalresultaten voor toetspunten
 Groep: LAmox

Naam		X	Y	Hoogte	Dag	Avond	Nacht
B1-1a_A	Blok 1 - noordgevel	169193,00	433647,67	1,50	31,57	31,57	31,57
B1-1a_B	Blok 1 - noordgevel	169193,00	433647,67	5,00	32,32	32,32	32,32
B1-1b_A	Blok 1 - noordgevel	169201,73	433645,61	1,50	26,91	26,91	26,91
B1-1b_B	Blok 1 - noordgevel	169201,73	433645,61	5,00	27,23	27,23	27,23
B1-2_A	Blok 1 - westgevel	169191,56	433643,74	1,50	32,41	32,41	32,41
B1-2_B	Blok 1 - westgevel	169191,56	433643,74	5,00	46,44	46,44	46,44
B1-3_A	Blok 1 - oostgevel	169202,75	433640,43	1,50	30,04	30,04	30,04
B1-3_B	Blok 1 - oostgevel	169202,75	433640,43	5,00	35,89	35,89	35,89
B1-4_A	Blok 1 - zuidgevel	169195,73	433636,10	1,50	46,87	46,87	46,87
B1-4_B	Blok 1 - zuidgevel	169195,73	433636,10	5,00	46,49	46,49	46,49
B2-1_A	Blok 2 - noordgevel	169218,42	433638,97	1,50	26,16	26,16	26,16
B2-1_B	Blok 2 - noordgevel	169218,42	433638,97	5,00	26,03	26,03	26,03
B2-2_A	Blok 2 - westgevel	169211,29	433636,84	1,50	30,02	30,02	30,02
B2-2_B	Blok 2 - westgevel	169211,29	433636,84	5,00	38,36	38,36	38,36
B2-3_A	Blok 2 - oostgevel	169222,43	433633,27	1,50	26,52	26,52	26,52
B2-3_B	Blok 2 - oostgevel	169222,43	433633,27	5,00	26,41	26,41	26,41
B2-4_A	Blok 2 - zuidgevel	169215,31	433628,78	1,50	31,44	31,44	31,44
B2-4_B	Blok 2 - zuidgevel	169215,31	433628,78	5,00	37,85	37,85	37,85
B3-1_A	Blok 3 - noordgevel	169237,92	433635,08	1,50	25,67	25,67	25,67
B3-1_B	Blok 3 - noordgevel	169237,92	433635,08	5,00	25,32	25,32	25,32
B3-2_A	Blok 3 - westgevel	169230,77	433632,28	1,50	28,24	28,24	28,24
B3-2_B	Blok 3 - westgevel	169230,77	433632,28	5,00	32,00	32,00	32,00
B3-3_A	Blok 3 - oostgevel	169242,03	433629,24	1,50	25,60	25,60	25,60
B3-3_B	Blok 3 - oostgevel	169242,03	433629,24	5,00	25,71	25,71	25,71
B3-4_A	Blok 3 - zuidgevel	169235,26	433624,78	1,50	33,37	33,37	33,37
B3-4_B	Blok 3 - zuidgevel	169235,26	433624,78	5,00	33,30	33,30	33,30
B4-1_A	Blok 4 - noordgevel	169257,88	433631,04	1,50	24,89	24,89	24,89
B4-1_B	Blok 4 - noordgevel	169257,88	433631,04	5,00	24,68	24,68	24,68
B4-2_A	Blok 4 - westgevel	169250,80	433628,38	1,50	27,62	27,62	27,62
B4-2_B	Blok 4 - westgevel	169250,80	433628,38	5,00	31,77	31,77	31,77
B4-3_A	Blok 4 - oostgevel	169262,05	433625,29	1,50	25,64	25,64	25,64
B4-3_B	Blok 4 - oostgevel	169262,05	433625,29	5,00	24,65	24,65	24,65
B4-4_A	Blok 4 - zuidgevel	169255,26	433620,73	1,50	32,10	32,10	32,10
B4-4_B	Blok 4 - zuidgevel	169255,26	433620,73	5,00	31,93	31,93	31,93
B5-1_A	Blok 5 - noordgevel	169277,44	433624,09	1,50	23,92	23,92	23,92

Alle getoonde dB-waarden zijn A-gewogen

Bijlage B2

Rapport: Resultatentabel
 Model: AB - versie 1.0
 LAmx totaalresultaten voor toetspunten
 Groep: LAmx

Naam							
Toetspunt	Omschrijving	X	Y	Hoogte	Dag	Avond	Nacht
B5-1_B	Blok 5 - noordgevel	169277,44	433624,09	5,00	23,89	23,89	23,89
B5-2_A	Blok 5 - westgevel	169270,95	433621,40	1,50	27,15	27,15	27,15
B5-2_B	Blok 5 - westgevel	169270,95	433621,40	5,00	30,31	30,31	30,31
B5-3_A	Blok 5 - oostgevel	169282,18	433618,23	1,50	24,13	24,13	24,13
B5-3_B	Blok 5 - oostgevel	169282,18	433618,23	5,00	23,92	23,92	23,92
B5-4_A	Blok 5 - zuidgevel	169274,91	433613,77	1,50	30,00	30,00	30,00
B5-4_B	Blok 5 - zuidgevel	169274,91	433613,77	5,00	29,20	29,20	29,20
B6-10_A	Blok 6/7 - zuidgevel	169199,60	433564,26	1,50	38,80	38,80	38,80
B6-1_A	Blok 6 - noordgevel	169194,28	433581,74	1,50	41,51	41,51	41,51
B6-1_B	Blok 6 - noordgevel	169194,28	433581,74	5,00	44,61	44,61	44,61
B6-2_A	Blok 6 - westgevel	169187,75	433580,82	1,50	43,10	43,10	43,10
B6-2_B	Blok 6 - westgevel	169187,75	433580,82	5,00	53,23	53,23	53,23
B6-3_A	Blok 6 - oostgevel	169198,76	433577,32	1,50	31,07	31,07	31,07
B6-3_B	Blok 6 - oostgevel	169198,76	433577,32	5,00	38,09	38,09	38,09
B6-4_B	Blok 6 - zuidgevel	169191,37	433574,67	5,00	51,49	51,49	51,49
B6-5_A	Blok 6 - zuidgevel	169190,43	433570,22	1,50	43,26	43,26	43,26
B6-6_A	Blok 6 - noordgevel	169185,24	433580,97	1,50	44,47	44,47	44,47
B6-7_A	Blok 6 - westgevel	169181,52	433576,56	1,50	44,41	44,41	44,41
B6-8_A	Blok 6 - zuidgevel	169182,05	433570,33	1,50	42,92	42,92	42,92
B6-9_A	Blok 6/7 - noordgevel	169202,35	433575,28	1,50	35,01	35,01	35,01
B7-1_A	Blok 7 - noordgevel	169213,20	433575,24	1,50	37,59	37,59	37,59
B7-1_B	Blok 7 - noordgevel	169213,20	433575,24	5,00	43,82	43,82	43,82
B7-2_A	Blok 7 - westgevel	169206,72	433574,65	1,50	34,71	34,71	34,71
B7-2_B	Blok 7 - westgevel	169206,72	433574,65	5,00	48,41	48,41	48,41
B7-3_A	Blok 7 - oostgevel	169217,70	433570,62	1,50	31,06	31,06	31,06
B7-3_B	Blok 7 - oostgevel	169217,70	433570,62	5,00	34,43	34,43	34,43
B7-4_B	Blok 7 - zuidgevel	169210,58	433567,79	5,00	40,74	40,74	40,74
B7-5_A	Blok 7 - zuidgevel	169209,30	433563,66	1,50	36,25	36,25	36,25
B7-6_A	Blok 7/8 - noordgevel	169221,67	433568,60	1,50	38,96	38,96	38,96
B7-7_A	Blok 7/8 - zuidgevel	169218,23	433557,81	1,50	33,68	33,68	33,68
B8-1_A	Blok 8 - noordgevel	169232,45	433568,49	1,50	32,10	32,10	32,10
B8-1_B	Blok 8 - noordgevel	169232,45	433568,49	5,00	33,24	33,24	33,24
B8-2_A	Blok 8 - westgevel	169225,63	433567,96	1,50	34,88	34,88	34,88
B8-2_B	Blok 8 - westgevel	169225,63	433567,96	5,00	39,64	39,64	39,64
B8-3_A	Blok 8 - oostgevel	169236,87	433564,48	1,50	28,58	28,58	28,58

Alle getoonde dB-waarden zijn A-gewogen

Bijlage B2

Rapport: Resultatentabel
 Model: AB - versie 1.0
 LAmx totaalresultaten voor toetspunten
 Groep: LAmx

Naam							
Toetspunt	Omschrijving	X	Y	Hoogte	Dag	Avond	Nacht
B8-3_B	Blok 8 - oostgevel	169236,87	433564,48	5,00	29,24	29,24	29,24
B8-4_B	Blok 8 - zuidgevel	169229,59	433561,49	5,00	38,61	38,61	38,61
B8-5_A	Blok 8 - zuidgevel	169228,43	433557,10	1,50	33,79	33,79	33,79
B8-6_A	Blok 8 - noordgevel	169238,58	433562,89	1,50	33,95	33,95	33,95
B8-7_A	Blok 8 - oostgevel	169238,99	433556,87	1,50	28,69	28,69	28,69
B8-8_A	Blok 8 - zuidgevel	169234,78	433552,00	1,50	34,59	34,59	34,59
RW1-10_A	Rijwoningen 1 - zuidgevel	169226,51	433592,24	1,50	34,25	34,25	34,25
RW1-10_B	Rijwoningen 1 - zuidgevel	169226,51	433592,24	5,00	37,73	37,73	37,73
RW1-1_A	Rijwoningen 1 - noordgevel	169198,21	433613,87	1,50	44,98	44,98	44,98
RW1-1_B	Rijwoningen 1 - noordgevel	169198,21	433613,87	5,00	42,32	42,32	42,32
RW1-2_A	Rijwoningen 1 - noordgevel	169207,93	433610,63	1,50	27,38	27,38	27,38
RW1-2_B	Rijwoningen 1 - noordgevel	169207,93	433610,63	5,00	28,27	28,27	28,27
RW1-3_A	Rijwoningen 1 - noordgevel	169219,64	433605,22	1,50	30,64	30,64	30,64
RW1-3_B	Rijwoningen 1 - noordgevel	169219,64	433605,22	5,00	32,12	32,12	32,12
RW1-4_A	Rijwoningen 1 - noordgevel	169229,90	433601,74	1,50	27,15	27,15	27,15
RW1-4_B	Rijwoningen 1 - noordgevel	169229,90	433601,74	5,00	27,66	27,66	27,66
RW1-5_A	Rijwoningen 1 - westgevel	169191,47	433611,54	1,50	45,62	45,62	45,62
RW1-5_B	Rijwoningen 1 - westgevel	169191,47	433611,54	5,00	49,29	49,29	49,29
RW1-6_A	Rijwoningen 1 - oostgevel	169235,41	433594,26	1,50	31,83	31,83	31,83
RW1-6_B	Rijwoningen 1 - oostgevel	169235,41	433594,26	5,00	32,36	32,36	32,36
RW1-7_A	Rijwoningen 1 - zuidgevel	169195,07	433604,42	1,50	42,44	42,44	42,44
RW1-7_B	Rijwoningen 1 - zuidgevel	169195,07	433604,42	5,00	48,73	48,73	48,73
RW1-8_A	Rijwoningen 1 - zuidgevel	169204,79	433601,07	1,50	38,02	38,02	38,02
RW1-8_B	Rijwoningen 1 - zuidgevel	169204,79	433601,07	5,00	41,97	41,97	41,97
RW1-9_A	Rijwoningen 1 - zuidgevel	169216,12	433595,85	1,50	39,41	39,41	39,41
RW1-9_B	Rijwoningen 1 - zuidgevel	169216,12	433595,85	5,00	48,10	48,10	48,10
RW2-1_A	Rijwoningen 2 - noordgevel	169243,17	433598,78	1,50	30,45	30,45	30,45
RW2-1_B	Rijwoningen 2 - noordgevel	169243,17	433598,78	5,00	31,11	31,11	31,11
RW2-2_A	Rijwoningen 2 - noordgevel	169249,79	433596,57	1,50	26,89	26,89	26,89
RW2-2_B	Rijwoningen 2 - noordgevel	169249,79	433596,57	5,00	26,41	26,41	26,41
RW2-3_A	Rijwoningen 2 - noordgevel	169257,84	433593,87	1,50	30,28	30,28	30,28
RW2-3_B	Rijwoningen 2 - noordgevel	169257,84	433593,87	5,00	31,08	31,08	31,08
RW2-4_A	Rijwoningen 2 - westgevel	169237,40	433595,38	1,50	30,82	30,82	30,82
RW2-4_B	Rijwoningen 2 - westgevel	169237,40	433595,38	5,00	32,55	32,55	32,55
RW2-5_A	Rijwoningen 2 - oostgevel	169257,84	433588,56	1,50	26,94	26,94	26,94

Alle getoonde dB-waarden zijn A-gewogen

Bijlage B2

Rapport: Resultatentabel
 Model: AB - versie 1.0
 LAmax totaalresultaten voor toetspunten
 Groep: LAmax

Naam		X	Y	Hoogte	Dag	Avond	Nacht
RW2-5_B	Rijwoningen 2 - oostgevel	169257,84	433588,56	5,00	26,79	26,79	26,79
RW2-6_A	Rijwoningen 2 - zuidgevel	169240,09	433589,24	1,50	33,71	33,71	33,71
RW2-6_B	Rijwoningen 2 - zuidgevel	169240,09	433589,24	5,00	34,99	34,99	34,99
RW2-7_A	Rijwoningen 2 - zuidgevel	169246,64	433587,00	1,50	33,23	33,23	33,23
RW2-7_B	Rijwoningen 2 - zuidgevel	169246,64	433587,00	5,00	34,63	34,63	34,63
RW2-8_A	Rijwoningen 2 - zuidgevel	169253,38	433584,69	1,50	31,71	31,71	31,71
RW2-8_B	Rijwoningen 2 - zuidgevel	169253,38	433584,69	5,00	32,87	32,87	32,87
RW3-10_A	Rijwoningen 3 - westgevel	169183,68	433546,86	1,50	46,74	46,74	46,74
RW3-10_B	Rijwoningen 3 - westgevel	169183,68	433546,86	5,00	55,99	55,99	55,99
RW3-11_A	Rijwoningen 3 - oostgevel	169214,99	433534,91	1,50	32,99	32,99	32,99
RW3-11_B	Rijwoningen 3 - oostgevel	169214,99	433534,91	5,00	35,32	35,32	35,32
RW3-12_A	Rijwoningen 3 - zuidgevel	169209,65	433532,65	1,50	45,30	45,30	45,30
RW3-12_B	Rijwoningen 3 - zuidgevel	169209,65	433532,65	5,00	52,46	52,46	52,46
RW3-13_A	Rijwoningen 3 - zuidgevel	169200,58	433536,88	1,50	45,56	45,56	45,56
RW3-13_B	Rijwoningen 3 - zuidgevel	169200,58	433536,88	5,00	53,33	53,33	53,33
RW3-14_A	Rijwoningen 3 - zuidgevel	169194,81	433538,28	1,50	45,98	45,98	45,98
RW3-14_B	Rijwoningen 3 - zuidgevel	169194,81	433538,28	5,00	54,87	54,87	54,87
RW3-15_A	Rijwoningen 3 - zuidgevel	169184,50	433542,67	1,50	46,29	46,29	46,29
RW3-15_B	Rijwoningen 3 - zuidgevel	169184,50	433542,67	5,00	55,95	55,95	55,95
RW3-1_B	Rijwoningen 3 - noordgevel	169187,65	433548,67	5,00	47,32	47,32	47,32
RW3-2_B	Rijwoningen 3 - noordgevel	169197,41	433545,01	5,00	39,98	39,98	39,98
RW3-3_B	Rijwoningen 3 - noordgevel	169203,56	433543,55	5,00	39,47	39,47	39,47
RW3-4_B	Rijwoningen 3 - noordgevel	169212,70	433539,63	5,00	37,65	37,65	37,65
RW3-5_A	Rijwoningen 3 - noordgevel	169187,83	433554,25	1,50	41,77	41,77	41,77
RW3-6_A	Rijwoningen 3 - noordgevel	169197,65	433549,97	1,50	38,96	38,96	38,96
RW3-7_A	Rijwoningen 3 - noordgevel	169205,75	433547,52	1,50	37,44	37,44	37,44
RW3-8_A	Rijwoningen 3 - noordgevel	169214,86	433543,60	1,50	34,84	34,84	34,84
RW3-9_A	Rijwoningen 3 - westgevel	169183,20	433553,36	1,50	46,05	46,05	46,05
W01_A	Bedrijfswoning - Het Kleine Ambacht 4	169110,71	433612,11	1,50	50,30	50,30	50,30
W01_B	Bedrijfswoning - Het Kleine Ambacht 4	169110,71	433612,11	5,00	51,16	51,16	51,16
W02_A	Bedrijfswoning - Het Kleine Ambacht 4	169113,68	433608,14	1,50	44,91	44,91	44,91
W02_B	Bedrijfswoning - Het Kleine Ambacht 4	169113,68	433608,14	5,00	46,62	46,62	46,62
W031_A	Bedrijfswoning Het Kleine Ambacht 14	169101,38	433506,07	1,50	53,37	53,37	53,37
W031_B	Bedrijfswoning Het Kleine Ambacht 14	169101,38	433506,07	5,00	53,65	53,65	53,65
W032_A	Bedrijfswoning Het Kleine Ambacht 14	169099,01	433500,78	1,50	74,00	74,00	74,00

Alle getoonde dB-waarden zijn A-gewogen

Bijlage B2

Rapport: Resultatentabel
 Model: AB - versie 1.0
 LAmax totaalresultaten voor toetspunten
 Groep: LAmax

Naam			X	Y	Hoogte	Dag	Avond	Nacht
Toetspunt	Omschrijving							
W032_B	Bedrijfswoning	Het Kleine Ambacht 14	169099,01	433500,78	5,00	73,54	73,54	73,54
W033_A	Bedrijfswoning	Het Kleine Ambacht 14	169104,06	433495,68	1,50	79,65	79,65	79,65
W033_B	Bedrijfswoning	Het Kleine Ambacht 14	169104,06	433495,68	5,00	77,81	77,81	77,81
W034_A	Bedrijfswoning	Het Kleine Ambacht 5	169091,84	433576,73	1,50	53,47	53,47	53,47
W034_B	Bedrijfswoning	Het Kleine Ambacht 5	169091,84	433576,73	5,00	55,32	55,32	55,32
W035_A	Bedrijfswoning	Het Kleine Ambacht 1	169092,08	433611,06	1,50	50,11	50,11	50,11
W035_B	Bedrijfswoning	Het Kleine Ambacht 1	169092,08	433611,06	5,00	51,14	51,14	51,14
W03_A	Bedrijfswoning	- Het Kleine Ambacht 6	169110,70	433591,43	1,50	51,91	51,91	51,91
W03_B	Bedrijfswoning	- Het Kleine Ambacht 6	169110,70	433591,43	5,00	53,30	53,30	53,30
W04_A	Bedrijfswoning	- Het Kleine Ambacht 6	169115,13	433596,25	1,50	41,59	41,59	41,59
W04_B	Bedrijfswoning	- Het Kleine Ambacht 6	169115,13	433596,25	5,00	43,42	43,42	43,42
W05_A	Bedrijfswoning	- Het Kleine Ambacht 6	169118,89	433591,20	1,50	35,62	35,62	35,62
W05_B	Bedrijfswoning	- Het Kleine Ambacht 6	169118,89	433591,20	5,00	40,07	40,07	40,07
W06_A	Bedrijfswoning	- Het Kleine Ambacht 6	169114,75	433585,05	1,50	43,00	43,00	43,00
W06_B	Bedrijfswoning	- Het Kleine Ambacht 6	169114,75	433585,05	5,00	44,56	44,56	44,56
W07_A	Bedrijfswoning	- Het Kleine Ambacht 8	169114,33	433577,49	1,50	42,82	42,82	42,82
W07_B	Bedrijfswoning	- Het Kleine Ambacht 8	169114,33	433577,49	5,00	45,22	45,22	45,22
W08_A	Bedrijfswoning	- Het Kleine Ambacht 8	169110,59	433572,10	1,50	53,67	53,67	53,67
W08_B	Bedrijfswoning	- Het Kleine Ambacht 8	169110,59	433572,10	5,00	55,83	55,83	55,83
W09_A	Bedrijfswoning	- Het Kleine Ambacht 8	169118,51	433568,54	1,50	39,09	39,09	39,09
W09_B	Bedrijfswoning	- Het Kleine Ambacht 8	169118,51	433568,54	5,00	45,39	45,39	45,39
W10_A	Bedrijfswoning	- Het Kleine Ambacht 10	169114,73	433555,96	1,50	44,97	44,97	44,97
W10_B	Bedrijfswoning	- Het Kleine Ambacht 10	169114,73	433555,96	5,00	48,68	48,68	48,68
W11_A	Bedrijfswoning	- Het Kleine Ambacht 10	169122,34	433545,74	1,50	42,31	42,31	42,31
W11_B	Bedrijfswoning	- Het Kleine Ambacht 10	169122,34	433545,74	5,00	51,57	51,57	51,57
W12_A	Bedrijfswoning	- Het Kleine Ambacht 10	169112,62	433543,47	1,50	56,97	56,97	56,97
W12_B	Bedrijfswoning	- Het Kleine Ambacht 10	169112,62	433543,47	5,00	59,93	59,93	59,93
W13_A	Bedrijfswoning	- Het Kleine Ambacht 10	169109,79	433549,85	1,50	56,95	56,95	56,95
W13_B	Bedrijfswoning	- Het Kleine Ambacht 10	169109,79	433549,85	5,00	60,03	60,03	60,03
W14_A	Bedrijfswoning	- Het Kleine Ambacht 12	169114,20	433531,74	1,50	51,85	51,85	51,85
W14_B	Bedrijfswoning	- Het Kleine Ambacht 12	169114,20	433531,74	5,00	54,36	54,36	54,36
W15_A	Bedrijfswoning	- Het Kleine Ambacht 12	169110,09	433526,12	1,50	59,69	59,69	59,69
W15_B	Bedrijfswoning	- Het Kleine Ambacht 12	169110,09	433526,12	5,00	61,89	61,89	61,89
W16_A	Bedrijfswoning	- Het Kleine Ambacht 12	169113,95	433519,54	1,50	57,57	57,57	57,57
W16_B	Bedrijfswoning	- Het Kleine Ambacht 12	169113,95	433519,54	5,00	59,06	59,06	59,06

Alle getoonde dB-waarden zijn A-gewogen

Bijlage B2

Rapport: Resultatentabel
 Model: AB - versie 1.0
 LAmax totaalresultaten voor toetspunten
 Groep: LAmax

Naam	Toetspunt	Omschrijving	X	Y	Hoogte	Dag	Avond	Nacht
W17_A		Bedrijfswoning - Het Kleine Ambacht 12	169118,27	433522,55	1,50	54,95	54,95	54,95
W17_B		Bedrijfswoning - Het Kleine Ambacht 12	169118,27	433522,55	5,00	57,77	57,77	57,77
W18_A		Bedrijfswoning - Het Kleine Ambacht 16	169084,34	433523,91	1,50	52,29	52,29	52,29
W18_B		Bedrijfswoning - Het Kleine Ambacht 16	169084,34	433523,91	5,00	53,92	53,92	53,92
W19_A		Bedrijfswoning - Het Kleine Ambacht 16	169090,35	433519,87	1,50	65,65	65,65	65,65
W19_B		Bedrijfswoning - Het Kleine Ambacht 16	169090,35	433519,87	5,00	66,44	66,44	66,44
W20_A		Bedrijfswoning - Het Kleine Ambacht 16	169076,61	433520,12	1,50	62,98	62,98	62,98
W20_B		Bedrijfswoning - Het Kleine Ambacht 16	169076,61	433520,12	5,00	63,79	63,79	63,79
W21_A		Bedrijfswoning - Westerhout 10	169069,36	433450,29	1,50	58,70	58,70	58,70
W21_B		Bedrijfswoning - Westerhout 10	169069,36	433450,29	5,00	60,82	60,82	60,82
W22_A		Bedrijfswoning - Westerhout 10	169076,35	433439,79	1,50	41,59	41,59	41,59
W22_B		Bedrijfswoning - Westerhout 10	169076,35	433439,79	5,00	44,77	44,77	44,77
W23_A		Bedrijfswoning - Westerhout 10	169085,48	433449,75	1,50	44,15	44,15	44,15
W23_B		Bedrijfswoning - Westerhout 10	169085,48	433449,75	5,00	48,51	48,51	48,51
W24_A		Bedrijfswoning - Het Kleine Ambacht 7	169090,14	433549,57	1,50	57,38	57,38	57,38
W24_B		Bedrijfswoning - Het Kleine Ambacht 7	169090,14	433549,57	5,00	60,44	60,44	60,44
W25_A		Bedrijfswoning - Het Kleine Ambacht 7	169081,21	433545,28	1,50	54,28	54,28	54,28
W25_B		Bedrijfswoning - Het Kleine Ambacht 7	169081,21	433545,28	5,00	57,36	57,36	57,36
W26_A		Bedrijfswoning - Het Kleine Ambacht 7	169081,93	433554,46	1,50	40,80	40,80	40,80
W26_B		Bedrijfswoning - Het Kleine Ambacht 7	169081,93	433554,46	5,00	44,25	44,25	44,25
W27_A		Woning - Roodhekenpas 53	169190,22	433450,68	1,50	44,16	44,16	44,16
W27_B		Woning - Roodhekenpas 53	169190,22	433450,68	5,00	54,61	54,61	54,61
W28_A		Woning - Roodhekenpas 55-57	169197,77	433467,35	1,50	44,41	44,41	44,41
W28_B		Woning - Roodhekenpas 55-57	169197,77	433467,35	5,00	54,37	54,37	54,37
W29_A		Woning - Roodhekenpas 59	169205,72	433484,73	1,50	45,22	45,22	45,22
W29_B		Woning - Roodhekenpas 59	169205,72	433484,73	5,00	53,94	53,94	53,94
W30_A		Bedrijfswoning - Heersweg 30c	169078,21	433665,58	1,50	26,99	26,99	26,99
W30_B		Bedrijfswoning - Heersweg 30c	169078,21	433665,58	5,00	28,29	28,29	28,29
W31_A		Woning - Heersweg 28	169332,24	433645,39	1,50	29,03	29,03	29,03
W31_B		Woning - Heersweg 28	169332,24	433645,39	5,00	29,90	29,90	29,90

Alle getoonde dB-waarden zijn A-gewogen

Bijlage B2

Rapport: Resultatentabel
 Model: VNG - versie 1.0
 LAeq totaalresultaten voor toetspunten
 Groep: LAr,LT
 Groepsreductie: Nee

Naam									
Toetspunt	Omschrijving	X	Y	Hoogte	Dag	Avond	Nacht	Etmaal	Li
B1-1a_A	Blok 1 - noordgevel	169193,00	433647,67	1,50	33,90	28,90	23,90	33,90	34,96
B1-1a_B	Blok 1 - noordgevel	169193,00	433647,67	5,00	35,75	30,75	25,75	35,75	35,76
B1-1b_A	Blok 1 - noordgevel	169201,73	433645,61	1,50	28,25	23,25	18,25	28,25	29,57
B1-1b_B	Blok 1 - noordgevel	169201,73	433645,61	5,00	30,13	25,13	20,13	30,13	30,18
B1-2_A	Blok 1 - westgevel	169191,56	433643,74	1,50	33,79	28,79	23,79	33,79	34,64
B1-2_B	Blok 1 - westgevel	169191,56	433643,74	5,00	45,49	40,49	35,49	45,49	45,49
B1-3_A	Blok 1 - oostgevel	169202,75	433640,43	1,50	32,32	27,32	22,32	32,32	33,48
B1-3_B	Blok 1 - oostgevel	169202,75	433640,43	5,00	42,54	37,54	32,54	42,54	42,56
B1-4_A	Blok 1 - zuidgevel	169195,73	433636,10	1,50	46,13	41,13	36,13	46,13	46,82
B1-4_B	Blok 1 - zuidgevel	169195,73	433636,10	5,00	45,94	40,94	35,94	45,94	45,94
B2-1_A	Blok 2 - noordgevel	169218,42	433638,97	1,50	27,40	22,40	17,40	27,40	29,12
B2-1_B	Blok 2 - noordgevel	169218,42	433638,97	5,00	29,16	24,16	19,16	29,16	29,43
B2-2_A	Blok 2 - westgevel	169211,29	433636,84	1,50	33,72	28,72	23,72	33,72	35,15
B2-2_B	Blok 2 - westgevel	169211,29	433636,84	5,00	44,58	39,58	34,58	44,58	44,67
B2-3_A	Blok 2 - oostgevel	169222,43	433633,27	1,50	30,83	25,83	20,83	30,83	32,64
B2-3_B	Blok 2 - oostgevel	169222,43	433633,27	5,00	37,36	32,36	27,36	37,36	37,70
B2-4_A	Blok 2 - zuidgevel	169215,31	433628,78	1,50	45,16	40,16	35,16	45,16	46,56
B2-4_B	Blok 2 - zuidgevel	169215,31	433628,78	5,00	44,83	39,83	34,83	44,83	44,94
B3-1_A	Blok 3 - noordgevel	169237,92	433635,08	1,50	24,84	19,84	14,84	24,84	27,05
B3-1_B	Blok 3 - noordgevel	169237,92	433635,08	5,00	26,64	21,64	16,64	26,64	27,37
B3-2_A	Blok 3 - westgevel	169230,77	433632,28	1,50	31,12	26,12	21,12	31,12	33,10
B3-2_B	Blok 3 - westgevel	169230,77	433632,28	5,00	36,03	31,03	26,03	36,03	36,45
B3-3_A	Blok 3 - oostgevel	169242,03	433629,24	1,50	27,36	22,36	17,36	27,36	29,63
B3-3_B	Blok 3 - oostgevel	169242,03	433629,24	5,00	30,86	25,86	20,86	30,86	31,65
B3-4_A	Blok 3 - zuidgevel	169235,26	433624,78	1,50	34,49	29,49	24,49	34,49	36,59
B3-4_B	Blok 3 - zuidgevel	169235,26	433624,78	5,00	35,34	30,34	25,34	35,34	35,97
B4-1_A	Blok 4 - noordgevel	169257,88	433631,04	1,50	20,95	15,95	10,95	20,95	23,55
B4-1_B	Blok 4 - noordgevel	169257,88	433631,04	5,00	22,25	17,25	12,25	22,25	23,55
B4-2_A	Blok 4 - westgevel	169250,80	433628,38	1,50	27,05	22,05	17,05	27,05	29,50
B4-2_B	Blok 4 - westgevel	169250,80	433628,38	5,00	28,95	23,95	18,95	28,95	30,00
B4-3_A	Blok 4 - oostgevel	169262,05	433625,29	1,50	23,83	18,83	13,83	23,83	26,46
B4-3_B	Blok 4 - oostgevel	169262,05	433625,29	5,00	26,73	21,73	16,73	26,73	28,07
B4-4_A	Blok 4 - zuidgevel	169255,26	433620,73	1,50	29,25	24,25	19,25	29,25	31,72
B4-4_B	Blok 4 - zuidgevel	169255,26	433620,73	5,00	31,06	26,06	21,06	31,06	32,17
B5-1_A	Blok 5 - noordgevel	169277,44	433624,09	1,50	19,33	14,33	9,33	19,33	22,19

Alle getoonde dB-waarden zijn A-gewogen

Bijlage B2

Rekenresultaten
LArLT (VNG) - JdK Timmerwerken

Rapport: Resultatentabel
 Model: VNG - versie 1.0
 LAeq totaalresultaten voor toetspunten
 Groep: LAr,LT
 Groepsreductie: Nee

Naam										
Toetspunt	Omschrijving	X	Y	Hoogte	Dag	Avond	Nacht	Etmaal	Li	
B5-1_B	Blok 5 - noordgevel	169277,44	433624,09	5,00	20,60	15,60	10,60	20,60	22,31	
B5-2_A	Blok 5 - westgevel	169270,95	433621,40	1,50	26,15	21,15	16,15	26,15	28,90	
B5-2_B	Blok 5 - westgevel	169270,95	433621,40	5,00	29,98	24,98	19,98	29,98	31,52	
B5-3_A	Blok 5 - oostgevel	169282,18	433618,23	1,50	18,33	13,33	8,33	18,33	21,22	
B5-3_B	Blok 5 - oostgevel	169282,18	433618,23	5,00	19,59	14,59	9,59	19,59	21,35	
B5-4_A	Blok 5 - zuidgevel	169274,91	433613,77	1,50	32,28	27,28	22,28	32,28	35,05	
B5-4_B	Blok 5 - zuidgevel	169274,91	433613,77	5,00	29,68	24,68	19,68	29,68	31,28	
B6-10_A	Blok 6/7 - zuidgevel	169199,60	433564,26	1,50	42,79	37,79	32,79	42,79	43,55	
B6-1_A	Blok 6 - noordgevel	169194,28	433581,74	1,50	41,63	36,63	31,63	41,63	41,83	
B6-1_B	Blok 6 - noordgevel	169194,28	433581,74	5,00	42,16	37,16	32,16	42,16	42,16	
B6-2_A	Blok 6 - westgevel	169187,75	433580,82	1,50	46,72	41,72	36,72	46,72	46,84	
B6-2_B	Blok 6 - westgevel	169187,75	433580,82	5,00	49,78	44,78	39,78	49,78	49,78	
B6-3_A	Blok 6 - oostgevel	169198,76	433577,32	1,50	35,15	30,15	25,15	35,15	35,58	
B6-3_B	Blok 6 - oostgevel	169198,76	433577,32	5,00	37,42	32,42	27,42	37,42	37,42	
B6-4_B	Blok 6 - zuidgevel	169191,37	433574,67	5,00	48,06	43,06	38,06	48,06	48,06	
B6-5_A	Blok 6 - zuidgevel	169190,43	433570,22	1,50	37,84	32,84	27,84	37,84	38,16	
B6-6_A	Blok 6 - noordgevel	169185,24	433580,97	1,50	46,56	41,56	36,56	46,56	46,60	
B6-7_A	Blok 6 - westgevel	169181,52	433576,56	1,50	47,82	42,82	37,82	47,82	47,86	
B6-8_A	Blok 6 - zuidgevel	169182,05	433570,33	1,50	45,55	40,55	35,55	45,55	45,62	
B6-9_A	Blok 6/7 - noordgevel	169202,35	433575,28	1,50	33,83	28,83	23,83	33,83	34,43	
B7-1_A	Blok 7 - noordgevel	169213,20	433575,24	1,50	40,28	35,28	30,28	40,28	41,11	
B7-1_B	Blok 7 - noordgevel	169213,20	433575,24	5,00	41,42	36,42	31,42	41,42	41,43	
B7-2_A	Blok 7 - westgevel	169206,72	433574,65	1,50	35,83	30,83	25,83	35,83	36,37	
B7-2_B	Blok 7 - westgevel	169206,72	433574,65	5,00	36,88	31,88	26,88	36,88	36,88	
B7-3_A	Blok 7 - oostgevel	169217,70	433570,62	1,50	32,01	27,01	22,01	32,01	33,34	
B7-3_B	Blok 7 - oostgevel	169217,70	433570,62	5,00	34,00	29,00	24,00	34,00	34,06	
B7-4_B	Blok 7 - zuidgevel	169210,58	433567,79	5,00	45,45	40,45	35,45	45,45	45,47	
B7-5_A	Blok 7 - zuidgevel	169209,30	433563,66	1,50	35,70	30,70	25,70	35,70	36,85	
B7-6_A	Blok 7/8 - noordgevel	169221,67	433568,60	1,50	34,37	29,37	24,37	34,37	35,69	
B7-7_A	Blok 7/8 - zuidgevel	169218,23	433557,81	1,50	40,31	35,31	30,31	40,31	41,89	
B8-1_A	Blok 8 - noordgevel	169232,45	433568,49	1,50	41,20	36,20	31,20	41,20	43,05	
B8-1_B	Blok 8 - noordgevel	169232,45	433568,49	5,00	42,99	37,99	32,99	42,99	43,28	
B8-2_A	Blok 8 - westgevel	169225,63	433567,96	1,50	40,25	35,25	30,25	40,25	41,86	
B8-2_B	Blok 8 - westgevel	169225,63	433567,96	5,00	41,84	36,84	31,84	41,84	41,99	
B8-3_A	Blok 8 - oostgevel	169236,87	433564,48	1,50	27,10	22,10	17,10	27,10	29,14	

Alle getoonde dB-waarden zijn A-gewogen

Bijlage B2

Rapport: Resultatentabel
 Model: VNG - versie 1.0
 LAeq totaalresultaten voor toetspunten
 Groep: LAr,LT
 Groepsreductie: Nee

Naam									
Toetspunt	Omschrijving	X	Y	Hoogte	Dag	Avond	Nacht	Etmaal	Li
B8-3_B	Blok 8 - oostgevel	169236,87	433564,48	5,00	28,37	23,37	18,37	28,37	28,85
B8-4_B	Blok 8 - zuidgevel	169229,59	433561,49	5,00	41,99	36,99	31,99	41,99	42,35
B8-5_A	Blok 8 - zuidgevel	169228,43	433557,10	1,50	35,41	30,41	25,41	35,41	37,26
B8-6_A	Blok 8 - noordgevel	169238,58	433562,89	1,50	28,86	23,86	18,86	28,86	30,97
B8-7_A	Blok 8 - oostgevel	169238,99	433556,87	1,50	29,39	24,39	19,39	29,39	31,54
B8-8_A	Blok 8 - zuidgevel	169234,78	433552,00	1,50	38,13	33,13	28,13	38,13	40,20
RW1-10_A	Rijwoningen 1 - zuidgevel	169226,51	433592,24	1,50	44,11	39,11	34,11	44,11	45,68
RW1-10_B	Rijwoningen 1 - zuidgevel	169226,51	433592,24	5,00	45,48	40,48	35,48	45,48	45,63
RW1-1_A	Rijwoningen 1 - noordgevel	169198,21	433613,87	1,50	40,26	35,26	30,26	40,26	40,43
RW1-1_B	Rijwoningen 1 - noordgevel	169198,21	433613,87	5,00	38,35	33,35	28,35	38,35	38,35
RW1-2_A	Rijwoningen 1 - noordgevel	169207,93	433610,63	1,50	40,00	35,00	30,00	40,00	40,62
RW1-2_B	Rijwoningen 1 - noordgevel	169207,93	433610,63	5,00	41,60	36,60	31,60	41,60	41,60
RW1-3_A	Rijwoningen 1 - noordgevel	169219,64	433605,22	1,50	31,40	26,40	21,40	31,40	33,04
RW1-3_B	Rijwoningen 1 - noordgevel	169219,64	433605,22	5,00	34,60	29,60	24,60	34,60	34,80
RW1-4_A	Rijwoningen 1 - noordgevel	169229,90	433601,74	1,50	36,38	31,38	26,38	36,38	37,99
RW1-4_B	Rijwoningen 1 - noordgevel	169229,90	433601,74	5,00	38,64	33,64	28,64	38,64	38,77
RW1-5_A	Rijwoningen 1 - westgevel	169191,47	433611,54	1,50	47,60	42,60	37,60	47,60	47,86
RW1-5_B	Rijwoningen 1 - westgevel	169191,47	433611,54	5,00	48,84	43,84	38,84	48,84	48,84
RW1-6_A	Rijwoningen 1 - oostgevel	169235,41	433594,26	1,50	29,17	24,17	19,17	29,17	31,04
RW1-6_B	Rijwoningen 1 - oostgevel	169235,41	433594,26	5,00	31,19	26,19	21,19	31,19	31,50
RW1-7_A	Rijwoningen 1 - zuidgevel	169195,07	433604,42	1,50	47,75	42,75	37,75	47,75	48,05
RW1-7_B	Rijwoningen 1 - zuidgevel	169195,07	433604,42	5,00	49,03	44,03	39,03	49,03	49,03
RW1-8_A	Rijwoningen 1 - zuidgevel	169204,79	433601,07	1,50	48,04	43,04	38,04	48,04	48,63
RW1-8_B	Rijwoningen 1 - zuidgevel	169204,79	433601,07	5,00	49,13	44,13	39,13	49,13	49,13
RW1-9_A	Rijwoningen 1 - zuidgevel	169216,12	433595,85	1,50	45,32	40,32	35,32	45,32	46,44
RW1-9_B	Rijwoningen 1 - zuidgevel	169216,12	433595,85	5,00	46,59	41,59	36,59	46,59	46,62
RW2-1_A	Rijwoningen 2 - noordgevel	169243,17	433598,78	1,50	34,74	29,74	24,74	34,74	36,92
RW2-1_B	Rijwoningen 2 - noordgevel	169243,17	433598,78	5,00	37,63	32,63	27,63	37,63	38,33
RW2-2_A	Rijwoningen 2 - noordgevel	169249,79	433596,57	1,50	27,33	22,33	17,33	27,33	29,83
RW2-2_B	Rijwoningen 2 - noordgevel	169249,79	433596,57	5,00	30,01	25,01	20,01	30,01	31,20
RW2-3_A	Rijwoningen 2 - noordgevel	169257,84	433593,87	1,50	27,31	22,31	17,31	27,31	29,72
RW2-3_B	Rijwoningen 2 - noordgevel	169257,84	433593,87	5,00	29,19	24,19	19,19	29,19	30,19
RW2-4_A	Rijwoningen 2 - westgevel	169237,40	433595,38	1,50	27,67	22,67	17,67	27,67	29,58
RW2-4_B	Rijwoningen 2 - westgevel	169237,40	433595,38	5,00	29,78	24,78	19,78	29,78	30,13
RW2-5_A	Rijwoningen 2 - oostgevel	169257,84	433588,56	1,50	30,56	25,56	20,56	30,56	33,01

Alle getoonde dB-waarden zijn A-gewogen

Bijlage B2

Rapport: Resultatentabel
 Model: VNG - versie 1.0
 LAeq totaalresultaten voor toetspunten
 Groep: LAr,LT
 Groepsreductie: Nee

Naam										
Toetspunt	Omschrijving	X	Y	Hoogte	Dag	Avond	Nacht	Etmaal	Li	
RW2-5_B	Rijwoningen 2 - oostgevel	169257,84	433588,56	5,00	25,14	20,14	15,14	25,14	26,22	
RW2-6_A	Rijwoningen 2 - zuidgevel	169240,09	433589,24	1,50	41,93	36,93	31,93	41,93	43,94	
RW2-6_B	Rijwoningen 2 - zuidgevel	169240,09	433589,24	5,00	43,37	38,37	33,37	43,37	43,83	
RW2-7_A	Rijwoningen 2 - zuidgevel	169246,64	433587,00	1,50	41,84	36,84	31,84	41,84	44,03	
RW2-7_B	Rijwoningen 2 - zuidgevel	169246,64	433587,00	5,00	43,25	38,25	33,25	43,25	43,92	
RW2-8_A	Rijwoningen 2 - zuidgevel	169253,38	433584,69	1,50	40,96	35,96	30,96	40,96	43,32	
RW2-8_B	Rijwoningen 2 - zuidgevel	169253,38	433584,69	5,00	42,51	37,51	32,51	42,51	43,44	
RW3-10_A	Rijwoningen 3 - westgevel	169183,68	433546,86	1,50	47,91	42,91	37,91	47,91	48,22	
RW3-10_B	Rijwoningen 3 - westgevel	169183,68	433546,86	5,00	47,35	42,35	37,35	47,35	47,35	
RW3-11_A	Rijwoningen 3 - oostgevel	169214,99	433534,91	1,50	26,77	21,77	16,77	26,77	28,53	
RW3-11_B	Rijwoningen 3 - oostgevel	169214,99	433534,91	5,00	27,68	22,68	17,68	27,68	27,93	
RW3-12_A	Rijwoningen 3 - zuidgevel	169209,65	433532,65	1,50	25,20	20,20	15,20	25,20	26,95	
RW3-12_B	Rijwoningen 3 - zuidgevel	169209,65	433532,65	5,00	26,89	21,89	16,89	26,89	27,11	
RW3-13_A	Rijwoningen 3 - zuidgevel	169200,58	433536,88	1,50	27,01	22,01	17,01	27,01	28,45	
RW3-13_B	Rijwoningen 3 - zuidgevel	169200,58	433536,88	5,00	29,21	24,21	19,21	29,21	29,29	
RW3-14_A	Rijwoningen 3 - zuidgevel	169194,81	433538,28	1,50	30,18	25,18	20,18	30,18	31,37	
RW3-14_B	Rijwoningen 3 - zuidgevel	169194,81	433538,28	5,00	32,96	27,96	22,96	32,96	32,97	
RW3-15_A	Rijwoningen 3 - zuidgevel	169184,50	433542,67	1,50	36,02	31,02	26,02	36,02	36,57	
RW3-15_B	Rijwoningen 3 - zuidgevel	169184,50	433542,67	5,00	37,43	32,43	27,43	37,43	37,43	
RW3-1_B	Rijwoningen 3 - noordgevel	169187,65	433548,67	5,00	47,26	42,26	37,26	47,26	47,26	
RW3-2_B	Rijwoningen 3 - noordgevel	169197,41	433545,01	5,00	46,99	41,99	36,99	46,99	47,00	
RW3-3_B	Rijwoningen 3 - noordgevel	169203,56	433543,55	5,00	45,64	40,64	35,64	45,64	45,67	
RW3-4_B	Rijwoningen 3 - noordgevel	169212,70	433539,63	5,00	44,50	39,50	34,50	44,50	44,66	
RW3-5_A	Rijwoningen 3 - noordgevel	169187,83	433554,25	1,50	46,12	41,12	36,12	46,12	46,45	
RW3-6_A	Rijwoningen 3 - noordgevel	169197,65	433549,97	1,50	45,64	40,64	35,64	45,64	46,46	
RW3-7_A	Rijwoningen 3 - noordgevel	169205,75	433547,52	1,50	43,93	38,93	33,93	43,93	45,14	
RW3-8_A	Rijwoningen 3 - noordgevel	169214,86	433543,60	1,50	42,48	37,48	32,48	42,48	44,09	
RW3-9_A	Rijwoningen 3 - westgevel	169183,20	433553,36	1,50	46,20	41,20	36,20	46,20	46,40	
W01_A	Bedrijfswoning - Het Kleine Ambacht 4	169110,71	433612,11	1,50	52,73	47,73	42,73	52,73	52,73	
W01_B	Bedrijfswoning - Het Kleine Ambacht 4	169110,71	433612,11	5,00	52,89	47,89	42,89	52,89	52,89	
W02_A	Bedrijfswoning - Het Kleine Ambacht 4	169113,68	433608,14	1,50	59,85	54,85	49,85	59,85	59,85	
W02_B	Bedrijfswoning - Het Kleine Ambacht 4	169113,68	433608,14	5,00	60,13	55,13	50,13	60,13	60,13	
W031_A	Bedrijfswoning Het Kleine Ambacht 14	169101,38	433506,07	1,50	38,63	33,63	28,63	38,63	39,94	
W031_B	Bedrijfswoning Het Kleine Ambacht 14	169101,38	433506,07	5,00	42,59	37,59	32,59	42,59	42,59	
W032_A	Bedrijfswoning Het Kleine Ambacht 14	169099,01	433500,78	1,50	33,94	28,94	23,94	33,94	35,51	

Alle getoonde dB-waarden zijn A-gewogen

Bijlage B2

Rekenresultaten
LArLT (VNG) - JdK Timmerwerken

Rapport: Resultatentabel
 Model: VNG - versie 1.0
 LAeq totaalresultaten voor toetspunten
 Groep: LAr,LT
 Groepsreductie: Nee

Naam	Toetspunt	Omschrijving	X	Y	Hoogte	Dag	Avond	Nacht	Etmaal	Li
W032_B	Bedrijfswoning	Het Kleine Ambacht 14	169099,01	433500,78	5,00	35,22	30,22	25,22	35,22	35,25
W033_A	Bedrijfswoning	Het Kleine Ambacht 14	169104,06	433495,68	1,50	27,49	22,49	17,49	27,49	29,21
W033_B	Bedrijfswoning	Het Kleine Ambacht 14	169104,06	433495,68	5,00	27,87	22,87	17,87	27,87	27,98
W034_A	Bedrijfswoning	Het Kleine Ambacht 5	169091,84	433576,73	1,50	55,03	50,03	45,03	55,03	55,03
W034_B	Bedrijfswoning	Het Kleine Ambacht 5	169091,84	433576,73	5,00	55,20	50,20	45,20	55,20	55,20
W035_A	Bedrijfswoning	Het Kleine Ambacht 1	169092,08	433611,06	1,50	54,75	49,75	44,75	54,75	54,75
W035_B	Bedrijfswoning	Het Kleine Ambacht 1	169092,08	433611,06	5,00	54,87	49,87	44,87	54,87	54,87
W03_A	Bedrijfswoning	- Het Kleine Ambacht 6	169110,70	433591,43	1,50	65,84	60,84	55,84	65,84	65,84
W03_B	Bedrijfswoning	- Het Kleine Ambacht 6	169110,70	433591,43	5,00	69,51	64,51	59,51	69,51	69,51
W04_A	Bedrijfswoning	- Het Kleine Ambacht 6	169115,13	433596,25	1,50	66,56	61,56	56,56	66,56	66,56
W04_B	Bedrijfswoning	- Het Kleine Ambacht 6	169115,13	433596,25	5,00	71,00	66,00	61,00	71,00	71,00
W05_A	Bedrijfswoning	- Het Kleine Ambacht 6	169118,89	433591,20	1,50	66,89	61,89	56,89	66,89	66,89
W05_B	Bedrijfswoning	- Het Kleine Ambacht 6	169118,89	433591,20	5,00	70,02	65,02	60,02	70,02	70,02
W06_A	Bedrijfswoning	- Het Kleine Ambacht 6	169114,75	433585,05	1,50	66,04	61,04	56,04	66,04	66,04
W06_B	Bedrijfswoning	- Het Kleine Ambacht 6	169114,75	433585,05	5,00	82,09	77,09	72,09	82,09	82,09
W07_A	Bedrijfswoning	- Het Kleine Ambacht 8	169114,33	433577,49	1,50	60,84	55,84	50,84	60,84	60,84
W07_B	Bedrijfswoning	- Het Kleine Ambacht 8	169114,33	433577,49	5,00	61,36	56,36	51,36	61,36	61,36
W08_A	Bedrijfswoning	- Het Kleine Ambacht 8	169110,59	433572,10	1,50	53,32	48,32	43,32	53,32	53,32
W08_B	Bedrijfswoning	- Het Kleine Ambacht 8	169110,59	433572,10	5,00	53,81	48,81	43,81	53,81	53,81
W09_A	Bedrijfswoning	- Het Kleine Ambacht 8	169118,51	433568,54	1,50	41,82	36,82	31,82	41,82	41,82
W09_B	Bedrijfswoning	- Het Kleine Ambacht 8	169118,51	433568,54	5,00	45,22	40,22	35,22	45,22	45,22
W10_A	Bedrijfswoning	- Het Kleine Ambacht 10	169114,73	433555,96	1,50	46,06	41,06	36,06	46,06	46,06
W10_B	Bedrijfswoning	- Het Kleine Ambacht 10	169114,73	433555,96	5,00	45,90	40,90	35,90	45,90	45,90
W11_A	Bedrijfswoning	- Het Kleine Ambacht 10	169122,34	433545,74	1,50	39,30	34,30	29,30	39,30	39,30
W11_B	Bedrijfswoning	- Het Kleine Ambacht 10	169122,34	433545,74	5,00	41,78	36,78	31,78	41,78	41,78
W12_A	Bedrijfswoning	- Het Kleine Ambacht 10	169112,62	433543,47	1,50	36,74	31,74	26,74	36,74	36,74
W12_B	Bedrijfswoning	- Het Kleine Ambacht 10	169112,62	433543,47	5,00	42,25	37,25	32,25	42,25	42,25
W13_A	Bedrijfswoning	- Het Kleine Ambacht 10	169109,79	433549,85	1,50	45,84	40,84	35,84	45,84	45,84
W13_B	Bedrijfswoning	- Het Kleine Ambacht 10	169109,79	433549,85	5,00	45,69	40,69	35,69	45,69	45,69
W14_A	Bedrijfswoning	- Het Kleine Ambacht 12	169114,20	433531,74	1,50	37,14	32,14	27,14	37,14	37,24
W14_B	Bedrijfswoning	- Het Kleine Ambacht 12	169114,20	433531,74	5,00	41,88	36,88	31,88	41,88	41,88
W15_A	Bedrijfswoning	- Het Kleine Ambacht 12	169110,09	433526,12	1,50	41,74	36,74	31,74	41,74	41,99
W15_B	Bedrijfswoning	- Het Kleine Ambacht 12	169110,09	433526,12	5,00	40,99	35,99	30,99	40,99	40,99
W16_A	Bedrijfswoning	- Het Kleine Ambacht 12	169113,95	433519,54	1,50	33,29	28,29	23,29	33,29	33,94
W16_B	Bedrijfswoning	- Het Kleine Ambacht 12	169113,95	433519,54	5,00	39,16	34,16	29,16	39,16	39,16

Alle getoonde dB-waarden zijn A-gewogen

Bijlage B2

Rekenresultaten
LArLT (VNG) - JdK Timmerwerken

Rapport: Resultatentabel
 Model: VNG - versie 1.0
 LAeq totaalresultaten voor toetspunten
 Groep: LAr,LT
 Groepsreductie: Nee

Naam	Omschrijving	X	Y	Hoogte	Dag	Avond	Nacht	Etmaal	Li
W17_A	Bedrijfswoning - Het Kleine Ambacht 12	169118,27	433522,55	1,50	33,19	28,19	23,19	33,19	33,69
W17_B	Bedrijfswoning - Het Kleine Ambacht 12	169118,27	433522,55	5,00	33,97	28,97	23,97	33,97	33,97
W18_A	Bedrijfswoning - Het Kleine Ambacht 16	169084,34	433523,91	1,50	43,10	38,10	33,10	43,10	43,86
W18_B	Bedrijfswoning - Het Kleine Ambacht 16	169084,34	433523,91	5,00	45,73	40,73	35,73	45,73	45,73
W19_A	Bedrijfswoning - Het Kleine Ambacht 16	169090,35	433519,87	1,50	43,23	38,23	33,23	43,23	44,04
W19_B	Bedrijfswoning - Het Kleine Ambacht 16	169090,35	433519,87	5,00	44,91	39,91	34,91	44,91	44,91
W20_A	Bedrijfswoning - Het Kleine Ambacht 16	169076,61	433520,12	1,50	33,00	28,00	23,00	33,00	34,25
W20_B	Bedrijfswoning - Het Kleine Ambacht 16	169076,61	433520,12	5,00	38,28	33,28	28,28	38,28	38,29
W21_A	Bedrijfswoning - Westerhout 10	169069,36	433450,29	1,50	28,37	23,37	18,37	28,37	31,29
W21_B	Bedrijfswoning - Westerhout 10	169069,36	433450,29	5,00	29,36	24,36	19,36	29,36	31,10
W22_A	Bedrijfswoning - Westerhout 10	169076,35	433439,79	1,50	24,85	19,85	14,85	24,85	27,84
W22_B	Bedrijfswoning - Westerhout 10	169076,35	433439,79	5,00	30,99	25,99	20,99	30,99	32,92
W23_A	Bedrijfswoning - Westerhout 10	169085,48	433449,75	1,50	27,49	22,49	17,49	27,49	30,30
W23_B	Bedrijfswoning - Westerhout 10	169085,48	433449,75	5,00	37,39	32,39	27,39	37,39	39,05
W24_A	Bedrijfswoning - Het Kleine Ambacht 7	169090,14	433549,57	1,50	48,49	43,49	38,49	48,49	48,50
W24_B	Bedrijfswoning - Het Kleine Ambacht 7	169090,14	433549,57	5,00	49,16	44,16	39,16	49,16	49,16
W25_A	Bedrijfswoning - Het Kleine Ambacht 7	169081,21	433545,28	1,50	38,92	33,92	28,92	38,92	38,98
W25_B	Bedrijfswoning - Het Kleine Ambacht 7	169081,21	433545,28	5,00	35,68	30,68	25,68	35,68	35,68
W26_A	Bedrijfswoning - Het Kleine Ambacht 7	169081,93	433554,46	1,50	49,00	44,00	39,00	49,00	49,03
W26_B	Bedrijfswoning - Het Kleine Ambacht 7	169081,93	433554,46	5,00	49,86	44,86	39,86	49,86	49,86
W27_A	Woning - Roodhekenpas 53	169190,22	433450,68	1,50	34,32	29,32	24,32	34,32	37,19
W27_B	Woning - Roodhekenpas 53	169190,22	433450,68	5,00	37,00	32,00	27,00	37,00	38,77
W28_A	Woning - Roodhekenpas 55-57	169197,77	433467,35	1,50	35,64	30,64	25,64	35,64	38,31
W28_B	Woning - Roodhekenpas 55-57	169197,77	433467,35	5,00	38,55	33,55	28,55	38,55	40,01
W29_A	Woning - Roodhekenpas 59	169205,72	433484,73	1,50	36,78	31,78	26,78	36,78	39,27
W29_B	Woning - Roodhekenpas 59	169205,72	433484,73	5,00	39,91	34,91	29,91	39,91	41,10
W30_A	Bedrijfswoning - Heersweg 30c	169078,21	433665,58	1,50	25,57	20,57	15,57	25,57	26,84
W30_B	Bedrijfswoning - Heersweg 30c	169078,21	433665,58	5,00	30,44	25,44	20,44	30,44	30,45
W31_A	Woning - Heersweg 28	169332,24	433645,39	1,50	22,62	17,62	12,62	22,62	26,08
W31_B	Woning - Heersweg 28	169332,24	433645,39	5,00	25,83	20,83	15,83	25,83	28,46

Alle getoonde dB-waarden zijn A-gewogen

Bijlage B2

Rapport: Resultatentabel
 Model: VNG - versie 1.0
 LAmox totaalresultaten voor toetspunten
 Groep: LAmox

Naam							
Toetspunt	Omschrijving	X	Y	Hoogte	Dag	Avond	Nacht
B1-1a_A	Blok 1 - noordgevel	169193,00	433647,67	1,50	37,97	37,97	37,97
B1-1a_B	Blok 1 - noordgevel	169193,00	433647,67	5,00	40,76	40,76	40,76
B1-1b_A	Blok 1 - noordgevel	169201,73	433645,61	1,50	32,51	32,51	32,51
B1-1b_B	Blok 1 - noordgevel	169201,73	433645,61	5,00	36,12	36,12	36,12
B1-2_A	Blok 1 - westgevel	169191,56	433643,74	1,50	37,78	37,78	37,78
B1-2_B	Blok 1 - westgevel	169191,56	433643,74	5,00	52,81	52,81	52,81
B1-3_A	Blok 1 - oostgevel	169202,75	433640,43	1,50	33,44	33,44	33,44
B1-3_B	Blok 1 - oostgevel	169202,75	433640,43	5,00	47,60	47,60	47,60
B1-4_A	Blok 1 - zuidgevel	169195,73	433636,10	1,50	45,37	45,37	45,37
B1-4_B	Blok 1 - zuidgevel	169195,73	433636,10	5,00	52,88	52,88	52,88
B2-1_A	Blok 2 - noordgevel	169218,42	433638,97	1,50	29,98	29,98	29,98
B2-1_B	Blok 2 - noordgevel	169218,42	433638,97	5,00	33,69	33,69	33,69
B2-2_A	Blok 2 - westgevel	169211,29	433636,84	1,50	37,30	37,30	37,30
B2-2_B	Blok 2 - westgevel	169211,29	433636,84	5,00	49,07	49,07	49,07
B2-3_A	Blok 2 - oostgevel	169222,43	433633,27	1,50	34,27	34,27	34,27
B2-3_B	Blok 2 - oostgevel	169222,43	433633,27	5,00	45,50	45,50	45,50
B2-4_A	Blok 2 - zuidgevel	169215,31	433628,78	1,50	43,49	43,49	43,49
B2-4_B	Blok 2 - zuidgevel	169215,31	433628,78	5,00	48,96	48,96	48,96
B3-1_A	Blok 3 - noordgevel	169237,92	433635,08	1,50	26,87	26,87	26,87
B3-1_B	Blok 3 - noordgevel	169237,92	433635,08	5,00	31,10	31,10	31,10
B3-2_A	Blok 3 - westgevel	169230,77	433632,28	1,50	33,79	33,79	33,79
B3-2_B	Blok 3 - westgevel	169230,77	433632,28	5,00	35,77	35,77	35,77
B3-3_A	Blok 3 - oostgevel	169242,03	433629,24	1,50	32,68	32,68	32,68
B3-3_B	Blok 3 - oostgevel	169242,03	433629,24	5,00	37,03	37,03	37,03
B3-4_A	Blok 3 - zuidgevel	169235,26	433624,78	1,50	41,04	41,04	41,04
B3-4_B	Blok 3 - zuidgevel	169235,26	433624,78	5,00	46,23	46,23	46,23
B4-1_A	Blok 4 - noordgevel	169257,88	433631,04	1,50	26,31	26,31	26,31
B4-1_B	Blok 4 - noordgevel	169257,88	433631,04	5,00	30,18	30,18	30,18
B4-2_A	Blok 4 - westgevel	169250,80	433628,38	1,50	32,45	32,45	32,45
B4-2_B	Blok 4 - westgevel	169250,80	433628,38	5,00	32,95	32,95	32,95
B4-3_A	Blok 4 - oostgevel	169262,05	433625,29	1,50	30,70	30,70	30,70
B4-3_B	Blok 4 - oostgevel	169262,05	433625,29	5,00	29,58	29,58	29,58
B4-4_A	Blok 4 - zuidgevel	169255,26	433620,73	1,50	32,32	32,32	32,32
B4-4_B	Blok 4 - zuidgevel	169255,26	433620,73	5,00	32,04	32,04	32,04
B5-1_A	Blok 5 - noordgevel	169277,44	433624,09	1,50	25,53	25,53	25,53

Alle getoonde dB-waarden zijn A-gewogen

Bijlage B2

Rapport: Resultatentabel
 Model: VNG - versie 1.0
 LAmox totaalresultaten voor toetspunten
 Groep: LAmox

Naam							
Toetspunt	Omschrijving	X	Y	Hoogte	Dag	Avond	Nacht
B5-1_B	Blok 5 - noordgevel	169277,44	433624,09	5,00	25,60	25,60	25,60
B5-2_A	Blok 5 - westgevel	169270,95	433621,40	1,50	30,91	30,91	30,91
B5-2_B	Blok 5 - westgevel	169270,95	433621,40	5,00	32,85	32,85	32,85
B5-3_A	Blok 5 - oostgevel	169282,18	433618,23	1,50	23,37	23,37	23,37
B5-3_B	Blok 5 - oostgevel	169282,18	433618,23	5,00	23,35	23,35	23,35
B5-4_A	Blok 5 - zuidgevel	169274,91	433613,77	1,50	31,93	31,93	31,93
B5-4_B	Blok 5 - zuidgevel	169274,91	433613,77	5,00	32,50	32,50	32,50
B6-10_A	Blok 6/7 - zuidgevel	169199,60	433564,26	1,50	38,65	38,65	38,65
B6-1_A	Blok 6 - noordgevel	169194,28	433581,74	1,50	38,10	38,10	38,10
B6-1_B	Blok 6 - noordgevel	169194,28	433581,74	5,00	45,00	45,00	45,00
B6-2_A	Blok 6 - westgevel	169187,75	433580,82	1,50	41,92	41,92	41,92
B6-2_B	Blok 6 - westgevel	169187,75	433580,82	5,00	52,25	52,25	52,25
B6-3_A	Blok 6 - oostgevel	169198,76	433577,32	1,50	32,66	32,66	32,66
B6-3_B	Blok 6 - oostgevel	169198,76	433577,32	5,00	34,09	34,09	34,09
B6-4_B	Blok 6 - zuidgevel	169191,37	433574,67	5,00	43,15	43,15	43,15
B6-5_A	Blok 6 - zuidgevel	169190,43	433570,22	1,50	33,54	33,54	33,54
B6-6_A	Blok 6 - noordgevel	169185,24	433580,97	1,50	41,76	41,76	41,76
B6-7_A	Blok 6 - westgevel	169181,52	433576,56	1,50	41,71	41,71	41,71
B6-8_A	Blok 6 - zuidgevel	169182,05	433570,33	1,50	38,60	38,60	38,60
B6-9_A	Blok 6/7 - noordgevel	169202,35	433575,28	1,50	32,14	32,14	32,14
B7-1_A	Blok 7 - noordgevel	169213,20	433575,24	1,50	35,94	35,94	35,94
B7-1_B	Blok 7 - noordgevel	169213,20	433575,24	5,00	39,05	39,05	39,05
B7-2_A	Blok 7 - westgevel	169206,72	433574,65	1,50	33,46	33,46	33,46
B7-2_B	Blok 7 - westgevel	169206,72	433574,65	5,00	39,49	39,49	39,49
B7-3_A	Blok 7 - oostgevel	169217,70	433570,62	1,50	30,66	30,66	30,66
B7-3_B	Blok 7 - oostgevel	169217,70	433570,62	5,00	31,85	31,85	31,85
B7-4_B	Blok 7 - zuidgevel	169210,58	433567,79	5,00	40,91	40,91	40,91
B7-5_A	Blok 7 - zuidgevel	169209,30	433563,66	1,50	31,14	31,14	31,14
B7-6_A	Blok 7/8 - noordgevel	169221,67	433568,60	1,50	30,59	30,59	30,59
B7-7_A	Blok 7/8 - zuidgevel	169218,23	433557,81	1,50	37,78	37,78	37,78
B8-1_A	Blok 8 - noordgevel	169232,45	433568,49	1,50	37,53	37,53	37,53
B8-1_B	Blok 8 - noordgevel	169232,45	433568,49	5,00	39,35	39,35	39,35
B8-2_A	Blok 8 - westgevel	169225,63	433567,96	1,50	30,73	30,73	30,73
B8-2_B	Blok 8 - westgevel	169225,63	433567,96	5,00	32,16	32,16	32,16
B8-3_A	Blok 8 - oostgevel	169236,87	433564,48	1,50	25,42	25,42	25,42

Alle getoonde dB-waarden zijn A-gewogen

Bijlage B2

Rapport: Resultatentabel
 Model: VNG - versie 1.0
 LAmox totaalresultaten voor toetspunten
 Groep: LAmox

Naam							
Toetspunt	Omschrijving	X	Y	Hoogte	Dag	Avond	Nacht
B8-3_B	Blok 8 - oostgevel	169236,87	433564,48	5,00	26,03	26,03	26,03
B8-4_B	Blok 8 - zuidgevel	169229,59	433561,49	5,00	39,20	39,20	39,20
B8-5_A	Blok 8 - zuidgevel	169228,43	433557,10	1,50	31,04	31,04	31,04
B8-6_A	Blok 8 - noordgevel	169238,58	433562,89	1,50	26,14	26,14	26,14
B8-7_A	Blok 8 - oostgevel	169238,99	433556,87	1,50	27,51	27,51	27,51
B8-8_A	Blok 8 - zuidgevel	169234,78	433552,00	1,50	37,26	37,26	37,26
RW1-10_A	Rijwoningen 1 - zuidgevel	169226,51	433592,24	1,50	38,27	38,27	38,27
RW1-10_B	Rijwoningen 1 - zuidgevel	169226,51	433592,24	5,00	39,23	39,23	39,23
RW1-1_A	Rijwoningen 1 - noordgevel	169198,21	433613,87	1,50	29,76	29,76	29,76
RW1-1_B	Rijwoningen 1 - noordgevel	169198,21	433613,87	5,00	31,53	31,53	31,53
RW1-2_A	Rijwoningen 1 - noordgevel	169207,93	433610,63	1,50	38,32	38,32	38,32
RW1-2_B	Rijwoningen 1 - noordgevel	169207,93	433610,63	5,00	47,25	47,25	47,25
RW1-3_A	Rijwoningen 1 - noordgevel	169219,64	433605,22	1,50	39,48	39,48	39,48
RW1-3_B	Rijwoningen 1 - noordgevel	169219,64	433605,22	5,00	46,05	46,05	46,05
RW1-4_A	Rijwoningen 1 - noordgevel	169229,90	433601,74	1,50	25,34	25,34	25,34
RW1-4_B	Rijwoningen 1 - noordgevel	169229,90	433601,74	5,00	26,13	26,13	26,13
RW1-5_A	Rijwoningen 1 - westgevel	169191,47	433611,54	1,50	39,12	39,12	39,12
RW1-5_B	Rijwoningen 1 - westgevel	169191,47	433611,54	5,00	46,83	46,83	46,83
RW1-6_A	Rijwoningen 1 - oostgevel	169235,41	433594,26	1,50	26,40	26,40	26,40
RW1-6_B	Rijwoningen 1 - oostgevel	169235,41	433594,26	5,00	27,10	27,10	27,10
RW1-7_A	Rijwoningen 1 - zuidgevel	169195,07	433604,42	1,50	39,94	39,94	39,94
RW1-7_B	Rijwoningen 1 - zuidgevel	169195,07	433604,42	5,00	45,15	45,15	45,15
RW1-8_A	Rijwoningen 1 - zuidgevel	169204,79	433601,07	1,50	40,36	40,36	40,36
RW1-8_B	Rijwoningen 1 - zuidgevel	169204,79	433601,07	5,00	43,11	43,11	43,11
RW1-9_A	Rijwoningen 1 - zuidgevel	169216,12	433595,85	1,50	38,77	38,77	38,77
RW1-9_B	Rijwoningen 1 - zuidgevel	169216,12	433595,85	5,00	40,42	40,42	40,42
RW2-1_A	Rijwoningen 2 - noordgevel	169243,17	433598,78	1,50	39,53	39,53	39,53
RW2-1_B	Rijwoningen 2 - noordgevel	169243,17	433598,78	5,00	44,02	44,02	44,02
RW2-2_A	Rijwoningen 2 - noordgevel	169249,79	433596,57	1,50	39,42	39,42	39,42
RW2-2_B	Rijwoningen 2 - noordgevel	169249,79	433596,57	5,00	43,49	43,49	43,49
RW2-3_A	Rijwoningen 2 - noordgevel	169257,84	433593,87	1,50	24,83	24,83	24,83
RW2-3_B	Rijwoningen 2 - noordgevel	169257,84	433593,87	5,00	25,02	25,02	25,02
RW2-4_A	Rijwoningen 2 - westgevel	169237,40	433595,38	1,50	25,30	25,30	25,30
RW2-4_B	Rijwoningen 2 - westgevel	169237,40	433595,38	5,00	26,00	26,00	26,00
RW2-5_A	Rijwoningen 2 - oostgevel	169257,84	433588,56	1,50	29,83	29,83	29,83

Alle getoonde dB-waarden zijn A-gewogen

Bijlage B2

Rapport: Resultatentabel
 Model: VNG - versie 1.0
 LAmax totaalresultaten voor toetspunten
 Groep: LAmax

Naam		X	Y	Hoogte	Dag	Avond	Nacht
RW2-5_B	Rijwoningen 2 - oostgevel	169257,84	433588,56	5,00	27,05	27,05	27,05
RW2-6_A	Rijwoningen 2 - zuidgevel	169240,09	433589,24	1,50	37,17	37,17	37,17
RW2-6_B	Rijwoningen 2 - zuidgevel	169240,09	433589,24	5,00	38,10	38,10	38,10
RW2-7_A	Rijwoningen 2 - zuidgevel	169246,64	433587,00	1,50	36,97	36,97	36,97
RW2-7_B	Rijwoningen 2 - zuidgevel	169246,64	433587,00	5,00	37,66	37,66	37,66
RW2-8_A	Rijwoningen 2 - zuidgevel	169253,38	433584,69	1,50	37,05	37,05	37,05
RW2-8_B	Rijwoningen 2 - zuidgevel	169253,38	433584,69	5,00	37,59	37,59	37,59
RW3-10_A	Rijwoningen 3 - westgevel	169183,68	433546,86	1,50	38,76	38,76	38,76
RW3-10_B	Rijwoningen 3 - westgevel	169183,68	433546,86	5,00	43,84	43,84	43,84
RW3-11_A	Rijwoningen 3 - oostgevel	169214,99	433534,91	1,50	26,17	26,17	26,17
RW3-11_B	Rijwoningen 3 - oostgevel	169214,99	433534,91	5,00	28,29	28,29	28,29
RW3-12_A	Rijwoningen 3 - zuidgevel	169209,65	433532,65	1,50	29,23	29,23	29,23
RW3-12_B	Rijwoningen 3 - zuidgevel	169209,65	433532,65	5,00	36,71	36,71	36,71
RW3-13_A	Rijwoningen 3 - zuidgevel	169200,58	433536,88	1,50	26,00	26,00	26,00
RW3-13_B	Rijwoningen 3 - zuidgevel	169200,58	433536,88	5,00	27,00	27,00	27,00
RW3-14_A	Rijwoningen 3 - zuidgevel	169194,81	433538,28	1,50	31,44	31,44	31,44
RW3-14_B	Rijwoningen 3 - zuidgevel	169194,81	433538,28	5,00	32,97	32,97	32,97
RW3-15_A	Rijwoningen 3 - zuidgevel	169184,50	433542,67	1,50	34,67	34,67	34,67
RW3-15_B	Rijwoningen 3 - zuidgevel	169184,50	433542,67	5,00	36,70	36,70	36,70
RW3-1_B	Rijwoningen 3 - noordgevel	169187,65	433548,67	5,00	43,82	43,82	43,82
RW3-2_B	Rijwoningen 3 - noordgevel	169197,41	433545,01	5,00	45,37	45,37	45,37
RW3-3_B	Rijwoningen 3 - noordgevel	169203,56	433543,55	5,00	43,58	43,58	43,58
RW3-4_B	Rijwoningen 3 - noordgevel	169212,70	433539,63	5,00	45,63	45,63	45,63
RW3-5_A	Rijwoningen 3 - noordgevel	169187,83	433554,25	1,50	38,08	38,08	38,08
RW3-6_A	Rijwoningen 3 - noordgevel	169197,65	433549,97	1,50	39,99	39,99	39,99
RW3-7_A	Rijwoningen 3 - noordgevel	169205,75	433547,52	1,50	39,70	39,70	39,70
RW3-8_A	Rijwoningen 3 - noordgevel	169214,86	433543,60	1,50	40,68	40,68	40,68
RW3-9_A	Rijwoningen 3 - westgevel	169183,20	433553,36	1,50	36,96	36,96	36,96
W01_A	Bedrijfswoning - Het Kleine Ambacht 4	169110,71	433612,11	1,50	70,48	70,48	70,48
W01_B	Bedrijfswoning - Het Kleine Ambacht 4	169110,71	433612,11	5,00	70,19	70,19	70,19
W02_A	Bedrijfswoning - Het Kleine Ambacht 4	169113,68	433608,14	1,50	74,91	74,91	74,91
W02_B	Bedrijfswoning - Het Kleine Ambacht 4	169113,68	433608,14	5,00	74,29	74,29	74,29
W031_A	Bedrijfswoning Het Kleine Ambacht 14	169101,38	433506,07	1,50	48,46	48,46	48,46
W031_B	Bedrijfswoning Het Kleine Ambacht 14	169101,38	433506,07	5,00	50,32	50,32	50,32
W032_A	Bedrijfswoning Het Kleine Ambacht 14	169099,01	433500,78	1,50	42,29	42,29	42,29

Alle getoonde dB-waarden zijn A-gewogen

Bijlage B2

Rapport: Resultatentabel
 Model: VNG - versie 1.0
 LAmax totaalresultaten voor toetspunten
 Groep: LAmax

Naam	Toetspunt	Omschrijving	X	Y	Hoogte	Dag	Avond	Nacht
W032_B	Bedrijfswoning	Het Kleine Ambacht 14	169099,01	433500,78	5,00	43,57	43,57	43,57
W033_A	Bedrijfswoning	Het Kleine Ambacht 14	169104,06	433495,68	1,50	33,35	33,35	33,35
W033_B	Bedrijfswoning	Het Kleine Ambacht 14	169104,06	433495,68	5,00	32,10	32,10	32,10
W034_A	Bedrijfswoning	Het Kleine Ambacht 5	169091,84	433576,73	1,50	63,02	63,02	63,02
W034_B	Bedrijfswoning	Het Kleine Ambacht 5	169091,84	433576,73	5,00	63,65	63,65	63,65
W035_A	Bedrijfswoning	Het Kleine Ambacht 1	169092,08	433611,06	1,50	66,74	66,74	66,74
W035_B	Bedrijfswoning	Het Kleine Ambacht 1	169092,08	433611,06	5,00	66,87	66,87	66,87
W03_A	Bedrijfswoning	- Het Kleine Ambacht 6	169110,70	433591,43	1,50	74,39	74,39	74,39
W03_B	Bedrijfswoning	- Het Kleine Ambacht 6	169110,70	433591,43	5,00	73,63	73,63	73,63
W04_A	Bedrijfswoning	- Het Kleine Ambacht 6	169115,13	433596,25	1,50	82,13	82,13	82,13
W04_B	Bedrijfswoning	- Het Kleine Ambacht 6	169115,13	433596,25	5,00	78,94	78,94	78,94
W05_A	Bedrijfswoning	- Het Kleine Ambacht 6	169118,89	433591,20	1,50	76,09	76,09	76,09
W05_B	Bedrijfswoning	- Het Kleine Ambacht 6	169118,89	433591,20	5,00	75,53	75,53	75,53
W06_A	Bedrijfswoning	- Het Kleine Ambacht 6	169114,75	433585,05	1,50	56,19	56,19	56,19
W06_B	Bedrijfswoning	- Het Kleine Ambacht 6	169114,75	433585,05	5,00	56,39	56,39	56,39
W07_A	Bedrijfswoning	- Het Kleine Ambacht 8	169114,33	433577,49	1,50	63,26	63,26	63,26
W07_B	Bedrijfswoning	- Het Kleine Ambacht 8	169114,33	433577,49	5,00	63,39	63,39	63,39
W08_A	Bedrijfswoning	- Het Kleine Ambacht 8	169110,59	433572,10	1,50	62,98	62,98	62,98
W08_B	Bedrijfswoning	- Het Kleine Ambacht 8	169110,59	433572,10	5,00	63,54	63,54	63,54
W09_A	Bedrijfswoning	- Het Kleine Ambacht 8	169118,51	433568,54	1,50	45,37	45,37	45,37
W09_B	Bedrijfswoning	- Het Kleine Ambacht 8	169118,51	433568,54	5,00	49,47	49,47	49,47
W10_A	Bedrijfswoning	- Het Kleine Ambacht 10	169114,73	433555,96	1,50	53,23	53,23	53,23
W10_B	Bedrijfswoning	- Het Kleine Ambacht 10	169114,73	433555,96	5,00	55,61	55,61	55,61
W11_A	Bedrijfswoning	- Het Kleine Ambacht 10	169122,34	433545,74	1,50	38,23	38,23	38,23
W11_B	Bedrijfswoning	- Het Kleine Ambacht 10	169122,34	433545,74	5,00	43,14	43,14	43,14
W12_A	Bedrijfswoning	- Het Kleine Ambacht 10	169112,62	433543,47	1,50	44,63	44,63	44,63
W12_B	Bedrijfswoning	- Het Kleine Ambacht 10	169112,62	433543,47	5,00	47,95	47,95	47,95
W13_A	Bedrijfswoning	- Het Kleine Ambacht 10	169109,79	433549,85	1,50	57,64	57,64	57,64
W13_B	Bedrijfswoning	- Het Kleine Ambacht 10	169109,79	433549,85	5,00	60,05	60,05	60,05
W14_A	Bedrijfswoning	- Het Kleine Ambacht 12	169114,20	433531,74	1,50	39,45	39,45	39,45
W14_B	Bedrijfswoning	- Het Kleine Ambacht 12	169114,20	433531,74	5,00	44,81	44,81	44,81
W15_A	Bedrijfswoning	- Het Kleine Ambacht 12	169110,09	433526,12	1,50	52,18	52,18	52,18
W15_B	Bedrijfswoning	- Het Kleine Ambacht 12	169110,09	433526,12	5,00	53,59	53,59	53,59
W16_A	Bedrijfswoning	- Het Kleine Ambacht 12	169113,95	433519,54	1,50	37,56	37,56	37,56
W16_B	Bedrijfswoning	- Het Kleine Ambacht 12	169113,95	433519,54	5,00	39,87	39,87	39,87

Alle getoonde dB-waarden zijn A-gewogen

Bijlage B2

Rapport: Resultatentabel
 Model: VNG - versie 1.0
 LAmax totaalresultaten voor toetspunten
 Groep: LAmax

Naam										
Toetspunt	Omschrijving	X	Y	Hoogte	Dag	Avond	Nacht			
W17_A	Bedrijfswoning - Het Kleine Ambacht 12	169118,27	433522,55	1,50	36,14	36,14	36,14			
W17_B	Bedrijfswoning - Het Kleine Ambacht 12	169118,27	433522,55	5,00	37,46	37,46	37,46			
W18_A	Bedrijfswoning - Het Kleine Ambacht 16	169084,34	433523,91	1,50	52,98	52,98	52,98			
W18_B	Bedrijfswoning - Het Kleine Ambacht 16	169084,34	433523,91	5,00	55,20	55,20	55,20			
W19_A	Bedrijfswoning - Het Kleine Ambacht 16	169090,35	433519,87	1,50	53,97	53,97	53,97			
W19_B	Bedrijfswoning - Het Kleine Ambacht 16	169090,35	433519,87	5,00	54,79	54,79	54,79			
W20_A	Bedrijfswoning - Het Kleine Ambacht 16	169076,61	433520,12	1,50	36,50	36,50	36,50			
W20_B	Bedrijfswoning - Het Kleine Ambacht 16	169076,61	433520,12	5,00	37,63	37,63	37,63			
W21_A	Bedrijfswoning - Westerhout 10	169069,36	433450,29	1,50	29,93	29,93	29,93			
W21_B	Bedrijfswoning - Westerhout 10	169069,36	433450,29	5,00	33,33	33,33	33,33			
W22_A	Bedrijfswoning - Westerhout 10	169076,35	433439,79	1,50	30,44	30,44	30,44			
W22_B	Bedrijfswoning - Westerhout 10	169076,35	433439,79	5,00	34,15	34,15	34,15			
W23_A	Bedrijfswoning - Westerhout 10	169085,48	433449,75	1,50	34,67	34,67	34,67			
W23_B	Bedrijfswoning - Westerhout 10	169085,48	433449,75	5,00	46,77	46,77	46,77			
W24_A	Bedrijfswoning - Het Kleine Ambacht 7	169090,14	433549,57	1,50	57,41	57,41	57,41			
W24_B	Bedrijfswoning - Het Kleine Ambacht 7	169090,14	433549,57	5,00	60,21	60,21	60,21			
W25_A	Bedrijfswoning - Het Kleine Ambacht 7	169081,21	433545,28	1,50	48,26	48,26	48,26			
W25_B	Bedrijfswoning - Het Kleine Ambacht 7	169081,21	433545,28	5,00	41,97	41,97	41,97			
W26_A	Bedrijfswoning - Het Kleine Ambacht 7	169081,93	433554,46	1,50	55,43	55,43	55,43			
W26_B	Bedrijfswoning - Het Kleine Ambacht 7	169081,93	433554,46	5,00	58,23	58,23	58,23			
W27_A	Woning - Roodhekenpas 53	169190,22	433450,68	1,50	33,85	33,85	33,85			
W27_B	Woning - Roodhekenpas 53	169190,22	433450,68	5,00	36,29	36,29	36,29			
W28_A	Woning - Roodhekenpas 55-57	169197,77	433467,35	1,50	34,04	34,04	34,04			
W28_B	Woning - Roodhekenpas 55-57	169197,77	433467,35	5,00	36,35	36,35	36,35			
W29_A	Woning - Roodhekenpas 59	169205,72	433484,73	1,50	34,82	34,82	34,82			
W29_B	Woning - Roodhekenpas 59	169205,72	433484,73	5,00	37,19	37,19	37,19			
W30_A	Bedrijfswoning - Heersweg 30c	169078,21	433665,58	1,50	33,58	33,58	33,58			
W30_B	Bedrijfswoning - Heersweg 30c	169078,21	433665,58	5,00	34,90	34,90	34,90			
W31_A	Woning - Heersweg 28	169332,24	433645,39	1,50	32,13	32,13	32,13			
W31_B	Woning - Heersweg 28	169332,24	433645,39	5,00	34,09	34,09	34,09			

Alle getoonde dB-waarden zijn A-gewogen

Bijlage B2

Rapport: Resultatentabel
 Model: AB - versie 1.0
 LAeq totaalresultaten voor toetspunten
 Groep: LAr,LT
 Groepsreductie: Ja

Naam									
Toetspunt	Omschrijving	X	Y	Hoogte	Dag	Avond	Nacht	Etmaal	Li
B1-1a_A	Blok 1 - noordgevel	169193,00	433647,67	1,50	27,83	22,51	17,51	27,83	34,96
B1-1a_B	Blok 1 - noordgevel	169193,00	433647,67	5,00	29,69	24,37	19,37	29,69	35,76
B1-1b_A	Blok 1 - noordgevel	169201,73	433645,61	1,50	22,19	16,87	11,87	22,19	29,56
B1-1b_B	Blok 1 - noordgevel	169201,73	433645,61	5,00	24,07	18,75	13,75	24,07	30,18
B1-2_A	Blok 1 - westgevel	169191,56	433643,74	1,50	27,73	22,41	17,41	27,73	34,64
B1-2_B	Blok 1 - westgevel	169191,56	433643,74	5,00	39,43	34,11	29,11	39,43	45,49
B1-3_A	Blok 1 - oostgevel	169202,75	433640,43	1,50	26,26	20,94	15,94	26,26	33,48
B1-3_B	Blok 1 - oostgevel	169202,75	433640,43	5,00	36,48	31,16	26,16	36,48	42,57
B1-4_A	Blok 1 - zuidgevel	169195,73	433636,10	1,50	40,07	34,75	29,75	40,07	46,82
B1-4_B	Blok 1 - zuidgevel	169195,73	433636,10	5,00	39,88	34,56	29,56	39,88	45,94
B2-1_A	Blok 2 - noordgevel	169218,42	433638,97	1,50	21,34	16,02	11,02	21,34	29,12
B2-1_B	Blok 2 - noordgevel	169218,42	433638,97	5,00	23,10	17,78	12,78	23,10	29,43
B2-2_A	Blok 2 - westgevel	169211,29	433636,84	1,50	27,66	22,34	17,34	27,66	35,15
B2-2_B	Blok 2 - westgevel	169211,29	433636,84	5,00	38,52	33,20	28,20	38,52	44,67
B2-3_A	Blok 2 - oostgevel	169222,43	433633,27	1,50	24,77	19,45	14,45	24,77	32,64
B2-3_B	Blok 2 - oostgevel	169222,43	433633,27	5,00	31,30	25,98	20,98	31,30	37,70
B2-4_A	Blok 2 - zuidgevel	169215,31	433628,78	1,50	39,10	33,78	28,78	39,10	46,56
B2-4_B	Blok 2 - zuidgevel	169215,31	433628,78	5,00	38,77	33,45	28,45	38,77	44,94
B3-1_A	Blok 3 - noordgevel	169237,92	433635,08	1,50	18,78	13,46	8,46	18,78	27,05
B3-1_B	Blok 3 - noordgevel	169237,92	433635,08	5,00	20,59	15,27	10,27	20,59	27,37
B3-2_A	Blok 3 - westgevel	169230,77	433632,28	1,50	25,06	19,74	14,74	25,06	33,10
B3-2_B	Blok 3 - westgevel	169230,77	433632,28	5,00	29,97	24,65	19,65	29,97	36,45
B3-3_A	Blok 3 - oostgevel	169242,03	433629,24	1,50	21,30	15,98	10,98	21,30	29,63
B3-3_B	Blok 3 - oostgevel	169242,03	433629,24	5,00	24,79	19,47	14,47	24,79	31,65
B3-4_A	Blok 3 - zuidgevel	169235,26	433624,78	1,50	28,43	23,11	18,11	28,43	36,59
B3-4_B	Blok 3 - zuidgevel	169235,26	433624,78	5,00	29,28	23,96	18,96	29,28	35,97
B4-1_A	Blok 4 - noordgevel	169257,88	433631,04	1,50	14,89	9,57	4,57	14,89	23,55
B4-1_B	Blok 4 - noordgevel	169257,88	433631,04	5,00	16,19	10,87	5,87	16,19	23,55
B4-2_A	Blok 4 - westgevel	169250,80	433628,38	1,50	21,00	15,68	10,68	21,00	29,50
B4-2_B	Blok 4 - westgevel	169250,80	433628,38	5,00	22,89	17,57	12,57	22,89	30,00
B4-3_A	Blok 4 - oostgevel	169262,05	433625,29	1,50	17,77	12,45	7,45	17,77	26,46
B4-3_B	Blok 4 - oostgevel	169262,05	433625,29	5,00	20,68	15,36	10,36	20,68	28,07
B4-4_A	Blok 4 - zuidgevel	169255,26	433620,73	1,50	23,19	17,87	12,87	23,19	31,72
B4-4_B	Blok 4 - zuidgevel	169255,26	433620,73	5,00	25,00	19,68	14,68	25,00	32,17
B5-1_A	Blok 5 - noordgevel	169277,44	433624,09	1,50	13,27	7,95	2,95	13,27	22,19

Alle getoonde dB-waarden zijn A-gewogen

Bijlage B2

Rekenresultaten
LArLT (AB) - JdK Timmerwerken

Rapport: Resultatentabel
 Model: AB - versie 1.0
 LAeq totaalresultaten voor toetspunten
 Groep: LAr,LT
 Groepsreductie: Ja

Naam										
Toetspunt	Omschrijving	X	Y	Hoogte	Dag	Avond	Nacht	Etmaal	Li	
B5-1_B	Blok 5 - noordgevel	169277,44	433624,09	5,00	14,55	9,23	4,23	14,55	22,32	
B5-2_A	Blok 5 - westgevel	169270,95	433621,40	1,50	20,09	14,77	9,77	20,09	28,90	
B5-2_B	Blok 5 - westgevel	169270,95	433621,40	5,00	23,91	18,59	13,59	23,91	31,52	
B5-3_A	Blok 5 - oostgevel	169282,18	433618,23	1,50	12,27	6,95	1,95	12,27	21,22	
B5-3_B	Blok 5 - oostgevel	169282,18	433618,23	5,00	13,53	8,21	3,21	13,53	21,35	
B5-4_A	Blok 5 - zuidgevel	169274,91	433613,77	1,50	26,22	20,90	15,90	26,22	35,05	
B5-4_B	Blok 5 - zuidgevel	169274,91	433613,77	5,00	23,62	18,30	13,30	23,62	31,28	
B6-10_A	Blok 6/7 - zuidgevel	169199,60	433564,26	1,50	36,73	31,41	26,41	36,73	43,55	
B6-1_A	Blok 6 - noordgevel	169194,28	433581,74	1,50	35,57	30,25	25,25	35,57	41,83	
B6-1_B	Blok 6 - noordgevel	169194,28	433581,74	5,00	36,10	30,78	25,78	36,10	42,16	
B6-2_A	Blok 6 - westgevel	169187,75	433580,82	1,50	40,67	35,35	30,35	40,67	46,84	
B6-2_B	Blok 6 - westgevel	169187,75	433580,82	5,00	43,72	38,40	33,40	43,72	49,78	
B6-3_A	Blok 6 - oostgevel	169198,76	433577,32	1,50	29,09	23,77	18,77	29,09	35,58	
B6-3_B	Blok 6 - oostgevel	169198,76	433577,32	5,00	31,36	26,04	21,04	31,36	37,42	
B6-4_B	Blok 6 - zuidgevel	169191,37	433574,67	5,00	42,00	36,68	31,68	42,00	48,06	
B6-5_A	Blok 6 - zuidgevel	169190,43	433570,22	1,50	31,78	26,46	21,46	31,78	38,16	
B6-6_A	Blok 6 - noordgevel	169185,24	433580,97	1,50	40,50	35,18	30,18	40,50	46,60	
B6-7_A	Blok 6 - westgevel	169181,52	433576,56	1,50	41,76	36,44	31,44	41,76	47,86	
B6-8_A	Blok 6 - zuidgevel	169182,05	433570,33	1,50	39,49	34,17	29,17	39,49	45,62	
B6-9_A	Blok 6/7 - noordgevel	169202,35	433575,28	1,50	27,77	22,45	17,45	27,77	34,43	
B7-1_A	Blok 7 - noordgevel	169213,20	433575,24	1,50	34,22	28,90	23,90	34,22	41,11	
B7-1_B	Blok 7 - noordgevel	169213,20	433575,24	5,00	35,37	30,05	25,05	35,37	41,43	
B7-2_A	Blok 7 - westgevel	169206,72	433574,65	1,50	29,77	24,45	19,45	29,77	36,37	
B7-2_B	Blok 7 - westgevel	169206,72	433574,65	5,00	30,82	25,50	20,50	30,82	36,88	
B7-3_A	Blok 7 - oostgevel	169217,70	433570,62	1,50	25,96	20,64	15,64	25,96	33,34	
B7-3_B	Blok 7 - oostgevel	169217,70	433570,62	5,00	27,94	22,62	17,62	27,94	34,07	
B7-4_B	Blok 7 - zuidgevel	169210,58	433567,79	5,00	39,39	34,07	29,07	39,39	45,47	
B7-5_A	Blok 7 - zuidgevel	169209,30	433563,66	1,50	29,64	24,32	19,32	29,64	36,85	
B7-6_A	Blok 7/8 - noordgevel	169221,67	433568,60	1,50	28,31	22,99	17,99	28,31	35,69	
B7-7_A	Blok 7/8 - zuidgevel	169218,23	433557,81	1,50	34,25	28,93	23,93	34,25	41,89	
B8-1_A	Blok 8 - noordgevel	169232,45	433568,49	1,50	35,15	29,83	24,83	35,15	43,05	
B8-1_B	Blok 8 - noordgevel	169232,45	433568,49	5,00	36,92	31,60	26,60	36,92	43,28	
B8-2_A	Blok 8 - westgevel	169225,63	433567,96	1,50	34,19	28,87	23,87	34,19	41,86	
B8-2_B	Blok 8 - westgevel	169225,63	433567,96	5,00	35,78	30,46	25,46	35,78	41,99	
B8-3_A	Blok 8 - oostgevel	169236,87	433564,48	1,50	21,04	15,72	10,72	21,04	29,14	

Alle getoonde dB-waarden zijn A-gewogen

Bijlage B2

Rapport: Resultatentabel
 Model: AB - versie 1.0
 LAeq totaalresultaten voor toetspunten
 Groep: LAr,LT
 Groepsreductie: Ja

Naam									
Toetspunt	Omschrijving	X	Y	Hoogte	Dag	Avond	Nacht	Etmaal	Li
B8-3_B	Blok 8 - oostgevel	169236,87	433564,48	5,00	22,31	16,99	11,99	22,31	28,85
B8-4_B	Blok 8 - zuidgevel	169229,59	433561,49	5,00	35,92	30,60	25,60	35,92	42,35
B8-5_A	Blok 8 - zuidgevel	169228,43	433557,10	1,50	29,35	24,03	19,03	29,35	37,26
B8-6_A	Blok 8 - noordgevel	169238,58	433562,89	1,50	22,80	17,48	12,48	22,80	30,97
B8-7_A	Blok 8 - oostgevel	169238,99	433556,87	1,50	23,33	18,01	13,01	23,33	31,54
B8-8_A	Blok 8 - zuidgevel	169234,78	433552,00	1,50	32,07	26,75	21,75	32,07	40,20
RW1-10_A	Rijwoningen 1 - zuidgevel	169226,51	433592,24	1,50	38,05	32,73	27,73	38,05	45,68
RW1-10_B	Rijwoningen 1 - zuidgevel	169226,51	433592,24	5,00	39,42	34,10	29,10	39,42	45,63
RW1-1_A	Rijwoningen 1 - noordgevel	169198,21	433613,87	1,50	34,20	28,88	23,88	34,20	40,43
RW1-1_B	Rijwoningen 1 - noordgevel	169198,21	433613,87	5,00	32,29	26,97	21,97	32,29	38,35
RW1-2_A	Rijwoningen 1 - noordgevel	169207,93	433610,63	1,50	33,94	28,62	23,62	33,94	40,62
RW1-2_B	Rijwoningen 1 - noordgevel	169207,93	433610,63	5,00	35,54	30,22	25,22	35,54	41,60
RW1-3_A	Rijwoningen 1 - noordgevel	169219,64	433605,22	1,50	25,33	20,01	15,01	25,33	33,04
RW1-3_B	Rijwoningen 1 - noordgevel	169219,64	433605,22	5,00	28,54	23,22	18,22	28,54	34,80
RW1-4_A	Rijwoningen 1 - noordgevel	169229,90	433601,74	1,50	30,33	25,01	20,01	30,33	37,99
RW1-4_B	Rijwoningen 1 - noordgevel	169229,90	433601,74	5,00	32,59	27,27	22,27	32,59	38,77
RW1-5_A	Rijwoningen 1 - westgevel	169191,47	433611,54	1,50	41,54	36,22	31,22	41,54	47,86
RW1-5_B	Rijwoningen 1 - westgevel	169191,47	433611,54	5,00	42,78	37,46	32,46	42,78	48,84
RW1-6_A	Rijwoningen 1 - oostgevel	169235,41	433594,26	1,50	23,12	17,80	12,80	23,12	31,04
RW1-6_B	Rijwoningen 1 - oostgevel	169235,41	433594,26	5,00	25,13	19,81	14,81	25,13	31,50
RW1-7_A	Rijwoningen 1 - zuidgevel	169195,07	433604,42	1,50	41,69	36,37	31,37	41,69	48,05
RW1-7_B	Rijwoningen 1 - zuidgevel	169195,07	433604,42	5,00	42,97	37,65	32,65	42,97	49,03
RW1-8_A	Rijwoningen 1 - zuidgevel	169204,79	433601,07	1,50	41,98	36,66	31,66	41,98	48,63
RW1-8_B	Rijwoningen 1 - zuidgevel	169204,79	433601,07	5,00	43,07	37,75	32,75	43,07	49,13
RW1-9_A	Rijwoningen 1 - zuidgevel	169216,12	433595,85	1,50	39,26	33,94	28,94	39,26	46,44
RW1-9_B	Rijwoningen 1 - zuidgevel	169216,12	433595,85	5,00	40,53	35,21	30,21	40,53	46,62
RW2-1_A	Rijwoningen 2 - noordgevel	169243,17	433598,78	1,50	28,68	23,36	18,36	28,68	36,92
RW2-1_B	Rijwoningen 2 - noordgevel	169243,17	433598,78	5,00	31,57	26,25	21,25	31,57	38,33
RW2-2_A	Rijwoningen 2 - noordgevel	169249,79	433596,57	1,50	21,27	15,95	10,95	21,27	29,83
RW2-2_B	Rijwoningen 2 - noordgevel	169249,79	433596,57	5,00	23,96	18,64	13,64	23,96	31,20
RW2-3_A	Rijwoningen 2 - noordgevel	169257,84	433593,87	1,50	21,25	15,93	10,93	21,25	29,72
RW2-3_B	Rijwoningen 2 - noordgevel	169257,84	433593,87	5,00	23,13	17,81	12,81	23,13	30,19
RW2-4_A	Rijwoningen 2 - westgevel	169237,40	433595,38	1,50	21,61	16,29	11,29	21,61	29,58
RW2-4_B	Rijwoningen 2 - westgevel	169237,40	433595,38	5,00	23,72	18,40	13,40	23,72	30,13
RW2-5_A	Rijwoningen 2 - oostgevel	169257,84	433588,56	1,50	24,50	19,18	14,18	24,50	33,01

Alle getoonde dB-waarden zijn A-gewogen

Bijlage B2

Rapport: Resultatentabel
 Model: AB - versie 1.0
 LAeq totaalresultaten voor toetspunten
 Groep: LAr,LT
 Groepsreductie: Ja

Naam										
Toetspunt	Omschrijving	X	Y	Hoogte	Dag	Avond	Nacht	Etmaal	Li	
RW2-5_B	Rijwoningen 2 - oostgevel	169257,84	433588,56	5,00	19,08	13,76	8,76	19,08	26,22	
RW2-6_A	Rijwoningen 2 - zuidgevel	169240,09	433589,24	1,50	35,86	30,54	25,54	35,86	43,94	
RW2-6_B	Rijwoningen 2 - zuidgevel	169240,09	433589,24	5,00	37,31	31,99	26,99	37,31	43,83	
RW2-7_A	Rijwoningen 2 - zuidgevel	169246,64	433587,00	1,50	35,77	30,45	25,45	35,77	44,03	
RW2-7_B	Rijwoningen 2 - zuidgevel	169246,64	433587,00	5,00	37,18	31,86	26,86	37,18	43,91	
RW2-8_A	Rijwoningen 2 - zuidgevel	169253,38	433584,69	1,50	34,90	29,58	24,58	34,90	43,32	
RW2-8_B	Rijwoningen 2 - zuidgevel	169253,38	433584,69	5,00	36,44	31,12	26,12	36,44	43,43	
RW3-10_A	Rijwoningen 3 - westgevel	169183,68	433546,86	1,50	41,84	36,52	31,52	41,84	48,21	
RW3-10_B	Rijwoningen 3 - westgevel	169183,68	433546,86	5,00	41,29	35,97	30,97	41,29	47,35	
RW3-11_A	Rijwoningen 3 - oostgevel	169214,99	433534,91	1,50	20,71	15,39	10,39	20,71	28,53	
RW3-11_B	Rijwoningen 3 - oostgevel	169214,99	433534,91	5,00	21,62	16,30	11,30	21,62	27,92	
RW3-12_A	Rijwoningen 3 - zuidgevel	169209,65	433532,65	1,50	19,13	13,81	8,81	19,13	26,95	
RW3-12_B	Rijwoningen 3 - zuidgevel	169209,65	433532,65	5,00	20,83	15,51	10,51	20,83	27,10	
RW3-13_A	Rijwoningen 3 - zuidgevel	169200,58	433536,88	1,50	20,96	15,64	10,64	20,96	28,45	
RW3-13_B	Rijwoningen 3 - zuidgevel	169200,58	433536,88	5,00	23,15	17,83	12,83	23,15	29,29	
RW3-14_A	Rijwoningen 3 - zuidgevel	169194,81	433538,28	1,50	24,12	18,80	13,80	24,12	31,37	
RW3-14_B	Rijwoningen 3 - zuidgevel	169194,81	433538,28	5,00	26,90	21,58	16,58	26,90	32,97	
RW3-15_A	Rijwoningen 3 - zuidgevel	169184,50	433542,67	1,50	29,96	24,64	19,64	29,96	36,57	
RW3-15_B	Rijwoningen 3 - zuidgevel	169184,50	433542,67	5,00	31,37	26,05	21,05	31,37	37,43	
RW3-1_B	Rijwoningen 3 - noordgevel	169187,65	433548,67	5,00	41,20	35,88	30,88	41,20	47,26	
RW3-2_B	Rijwoningen 3 - noordgevel	169197,41	433545,01	5,00	40,92	35,60	30,60	40,92	46,99	
RW3-3_B	Rijwoningen 3 - noordgevel	169203,56	433543,55	5,00	39,58	34,26	29,26	39,58	45,68	
RW3-4_B	Rijwoningen 3 - noordgevel	169212,70	433539,63	5,00	38,43	33,11	28,11	38,43	44,65	
RW3-5_A	Rijwoningen 3 - noordgevel	169187,83	433554,25	1,50	40,06	34,74	29,74	40,06	46,44	
RW3-6_A	Rijwoningen 3 - noordgevel	169197,65	433549,97	1,50	39,57	34,25	29,25	39,57	46,46	
RW3-7_A	Rijwoningen 3 - noordgevel	169205,75	433547,52	1,50	37,87	32,55	27,55	37,87	45,14	
RW3-8_A	Rijwoningen 3 - noordgevel	169214,86	433543,60	1,50	36,41	31,09	26,09	36,41	44,09	
RW3-9_A	Rijwoningen 3 - westgevel	169183,20	433553,36	1,50	40,15	34,83	29,83	40,15	46,40	
W01_A	Bedrijfswoning - Het Kleine Ambacht 4	169110,71	433612,11	1,50	46,66	41,34	36,34	46,66	52,72	
W01_B	Bedrijfswoning - Het Kleine Ambacht 4	169110,71	433612,11	5,00	46,83	41,51	36,51	46,83	52,89	
W02_A	Bedrijfswoning - Het Kleine Ambacht 4	169113,68	433608,14	1,50	53,79	48,47	43,47	53,79	59,85	
W02_B	Bedrijfswoning - Het Kleine Ambacht 4	169113,68	433608,14	5,00	54,07	48,75	43,75	54,07	60,13	
W031_A	Bedrijfswoning Het Kleine Ambacht 14	169101,38	433506,07	1,50	32,57	27,25	22,25	32,57	39,94	
W031_B	Bedrijfswoning Het Kleine Ambacht 14	169101,38	433506,07	5,00	36,53	31,21	26,21	36,53	42,59	
W032_A	Bedrijfswoning Het Kleine Ambacht 14	169099,01	433500,78	1,50	27,88	22,56	17,56	27,88	35,51	

Alle getoonde dB-waarden zijn A-gewogen

Bijlage B2

Rekenresultaten
LArLT (AB) - JdK Timmerwerken

Rapport: Resultatentabel
 Model: AB - versie 1.0
 LAeq totaalresultaten voor toetspunten
 Groep: LAr,LT
 Groepsreductie: Ja

Naam	Toetspunt	Omschrijving	X	Y	Hoogte	Dag	Avond	Nacht	Etmaal	Li
W032_B	Bedrijfswoning	Het Kleine Ambacht 14	169099,01	433500,78	5,00	29,16	23,84	18,84	29,16	35,25
W033_A	Bedrijfswoning	Het Kleine Ambacht 14	169104,06	433495,68	1,50	21,43	16,11	11,11	21,43	29,21
W033_B	Bedrijfswoning	Het Kleine Ambacht 14	169104,06	433495,68	5,00	21,81	16,49	11,49	21,81	27,98
W034_A	Bedrijfswoning	Het Kleine Ambacht 5	169091,84	433576,73	1,50	48,97	43,65	38,65	48,97	55,03
W034_B	Bedrijfswoning	Het Kleine Ambacht 5	169091,84	433576,73	5,00	49,14	43,82	38,82	49,14	55,20
W035_A	Bedrijfswoning	Het Kleine Ambacht 1	169092,08	433611,06	1,50	48,69	43,37	38,37	48,69	54,75
W035_B	Bedrijfswoning	Het Kleine Ambacht 1	169092,08	433611,06	5,00	48,81	43,49	38,49	48,81	54,87
W03_A	Bedrijfswoning	- Het Kleine Ambacht 6	169110,70	433591,43	1,50	59,78	54,46	49,46	59,78	65,84
W03_B	Bedrijfswoning	- Het Kleine Ambacht 6	169110,70	433591,43	5,00	63,45	58,13	53,13	63,45	69,51
W04_A	Bedrijfswoning	- Het Kleine Ambacht 6	169115,13	433596,25	1,50	60,50	55,18	50,18	60,50	66,56
W04_B	Bedrijfswoning	- Het Kleine Ambacht 6	169115,13	433596,25	5,00	64,94	59,62	54,62	64,94	71,00
W05_A	Bedrijfswoning	- Het Kleine Ambacht 6	169118,89	433591,20	1,50	60,83	55,51	50,51	60,83	66,89
W05_B	Bedrijfswoning	- Het Kleine Ambacht 6	169118,89	433591,20	5,00	63,96	58,64	53,64	63,96	70,02
W06_A	Bedrijfswoning	- Het Kleine Ambacht 6	169114,75	433585,05	1,50	59,98	54,66	49,66	59,98	66,04
W06_B	Bedrijfswoning	- Het Kleine Ambacht 6	169114,75	433585,05	5,00	76,03	70,71	65,71	76,03	82,09
W07_A	Bedrijfswoning	- Het Kleine Ambacht 8	169114,33	433577,49	1,50	54,78	49,46	44,46	54,78	60,84
W07_B	Bedrijfswoning	- Het Kleine Ambacht 8	169114,33	433577,49	5,00	55,30	49,98	44,98	55,30	61,36
W08_A	Bedrijfswoning	- Het Kleine Ambacht 8	169110,59	433572,10	1,50	47,26	41,94	36,94	47,26	53,32
W08_B	Bedrijfswoning	- Het Kleine Ambacht 8	169110,59	433572,10	5,00	47,75	42,43	37,43	47,75	53,81
W09_A	Bedrijfswoning	- Het Kleine Ambacht 8	169118,51	433568,54	1,50	35,76	30,44	25,44	35,76	41,82
W09_B	Bedrijfswoning	- Het Kleine Ambacht 8	169118,51	433568,54	5,00	39,16	33,84	28,84	39,16	45,22
W10_A	Bedrijfswoning	- Het Kleine Ambacht 10	169114,73	433555,96	1,50	40,00	34,68	29,68	40,00	46,06
W10_B	Bedrijfswoning	- Het Kleine Ambacht 10	169114,73	433555,96	5,00	39,84	34,52	29,52	39,84	45,90
W11_A	Bedrijfswoning	- Het Kleine Ambacht 10	169122,34	433545,74	1,50	33,24	27,92	22,92	33,24	39,30
W11_B	Bedrijfswoning	- Het Kleine Ambacht 10	169122,34	433545,74	5,00	35,72	30,40	25,40	35,72	41,78
W12_A	Bedrijfswoning	- Het Kleine Ambacht 10	169112,62	433543,47	1,50	30,67	25,35	20,35	30,67	36,73
W12_B	Bedrijfswoning	- Het Kleine Ambacht 10	169112,62	433543,47	5,00	36,19	30,87	25,87	36,19	42,25
W13_A	Bedrijfswoning	- Het Kleine Ambacht 10	169109,79	433549,85	1,50	39,78	34,46	29,46	39,78	45,84
W13_B	Bedrijfswoning	- Het Kleine Ambacht 10	169109,79	433549,85	5,00	39,63	34,31	29,31	39,63	45,69
W14_A	Bedrijfswoning	- Het Kleine Ambacht 12	169114,20	433531,74	1,50	31,07	25,75	20,75	31,07	37,24
W14_B	Bedrijfswoning	- Het Kleine Ambacht 12	169114,20	433531,74	5,00	35,82	30,50	25,50	35,82	41,88
W15_A	Bedrijfswoning	- Het Kleine Ambacht 12	169110,09	433526,12	1,50	35,68	30,36	25,36	35,68	41,99
W15_B	Bedrijfswoning	- Het Kleine Ambacht 12	169110,09	433526,12	5,00	34,93	29,61	24,61	34,93	40,99
W16_A	Bedrijfswoning	- Het Kleine Ambacht 12	169113,95	433519,54	1,50	27,24	21,92	16,92	27,24	33,94
W16_B	Bedrijfswoning	- Het Kleine Ambacht 12	169113,95	433519,54	5,00	33,09	27,77	22,77	33,09	39,15

Alle getoonde dB-waarden zijn A-gewogen

Bijlage B2

Rekenresultaten
LArLT (AB) - JdK Timmerwerken

Rapport: Resultatentabel
 Model: AB - versie 1.0
 LAeq totaalresultaten voor toetspunten
 Groep: LAr,LT
 Groepsreductie: Ja

Naam	Omschrijving	X	Y	Hoogte	Dag	Avond	Nacht	Etmaal	Li
W17_A	Bedrijfswoning - Het Kleine Ambacht 12	169118,27	433522,55	1,50	27,13	21,81	16,81	27,13	33,69
W17_B	Bedrijfswoning - Het Kleine Ambacht 12	169118,27	433522,55	5,00	27,91	22,59	17,59	27,91	33,97
W18_A	Bedrijfswoning - Het Kleine Ambacht 16	169084,34	433523,91	1,50	37,04	31,72	26,72	37,04	43,86
W18_B	Bedrijfswoning - Het Kleine Ambacht 16	169084,34	433523,91	5,00	39,67	34,35	29,35	39,67	45,73
W19_A	Bedrijfswoning - Het Kleine Ambacht 16	169090,35	433519,87	1,50	37,17	31,85	26,85	37,17	44,04
W19_B	Bedrijfswoning - Het Kleine Ambacht 16	169090,35	433519,87	5,00	38,85	33,53	28,53	38,85	44,91
W20_A	Bedrijfswoning - Het Kleine Ambacht 16	169076,61	433520,12	1,50	26,94	21,62	16,62	26,94	34,25
W20_B	Bedrijfswoning - Het Kleine Ambacht 16	169076,61	433520,12	5,00	32,22	26,90	21,90	32,22	38,29
W21_A	Bedrijfswoning - Westerhout 10	169069,36	433450,29	1,50	22,31	16,99	11,99	22,31	31,29
W21_B	Bedrijfswoning - Westerhout 10	169069,36	433450,29	5,00	23,31	17,99	12,99	23,31	31,10
W22_A	Bedrijfswoning - Westerhout 10	169076,35	433439,79	1,50	18,78	13,46	8,46	18,78	27,83
W22_B	Bedrijfswoning - Westerhout 10	169076,35	433439,79	5,00	24,93	19,61	14,61	24,93	32,92
W23_A	Bedrijfswoning - Westerhout 10	169085,48	433449,75	1,50	21,43	16,11	11,11	21,43	30,30
W23_B	Bedrijfswoning - Westerhout 10	169085,48	433449,75	5,00	31,32	26,00	21,00	31,32	39,04
W24_A	Bedrijfswoning - Het Kleine Ambacht 7	169090,14	433549,57	1,50	42,43	37,11	32,11	42,43	48,50
W24_B	Bedrijfswoning - Het Kleine Ambacht 7	169090,14	433549,57	5,00	43,10	37,78	32,78	43,10	49,16
W25_A	Bedrijfswoning - Het Kleine Ambacht 7	169081,21	433545,28	1,50	32,86	27,54	22,54	32,86	38,98
W25_B	Bedrijfswoning - Het Kleine Ambacht 7	169081,21	433545,28	5,00	29,62	24,30	19,30	29,62	35,68
W26_A	Bedrijfswoning - Het Kleine Ambacht 7	169081,93	433554,46	1,50	42,94	37,62	32,62	42,94	49,03
W26_B	Bedrijfswoning - Het Kleine Ambacht 7	169081,93	433554,46	5,00	43,80	38,48	33,48	43,80	49,86
W27_A	Woning - Roodhekenpas 53	169190,22	433450,68	1,50	28,25	22,93	17,93	28,25	37,19
W27_B	Woning - Roodhekenpas 53	169190,22	433450,68	5,00	30,94	25,62	20,62	30,94	38,77
W28_A	Woning - Roodhekenpas 55-57	169197,77	433467,35	1,50	29,58	24,26	19,26	29,58	38,31
W28_B	Woning - Roodhekenpas 55-57	169197,77	433467,35	5,00	32,49	27,17	22,17	32,49	40,01
W29_A	Woning - Roodhekenpas 59	169205,72	433484,73	1,50	30,72	25,40	20,40	30,72	39,27
W29_B	Woning - Roodhekenpas 59	169205,72	433484,73	5,00	33,85	28,53	23,53	33,85	41,10
W30_A	Bedrijfswoning - Heersweg 30c	169078,21	433665,58	1,50	19,51	14,19	9,19	19,51	26,84
W30_B	Bedrijfswoning - Heersweg 30c	169078,21	433665,58	5,00	24,38	19,06	14,06	24,38	30,45
W31_A	Woning - Heersweg 28	169332,24	433645,39	1,50	16,56	11,24	6,24	16,56	26,08
W31_B	Woning - Heersweg 28	169332,24	433645,39	5,00	19,76	14,44	9,44	19,76	28,46

Alle getoonde dB-waarden zijn A-gewogen

Bijlage B2

Rapport: Resultatentabel
 Model: AB - versie 1.0
 LAmax totaalresultaten voor toetspunten
 Groep: LAmax

Naam							
Toetspunt	Omschrijving	X	Y	Hoogte	Dag	Avond	Nacht
B1-1a_A	Blok 1 - noordgevel	169193,00	433647,67	1,50	37,97	37,97	37,97
B1-1a_B	Blok 1 - noordgevel	169193,00	433647,67	5,00	40,76	40,76	40,76
B1-1b_A	Blok 1 - noordgevel	169201,73	433645,61	1,50	32,51	32,51	32,51
B1-1b_B	Blok 1 - noordgevel	169201,73	433645,61	5,00	36,12	36,12	36,12
B1-2_A	Blok 1 - westgevel	169191,56	433643,74	1,50	37,78	37,78	37,78
B1-2_B	Blok 1 - westgevel	169191,56	433643,74	5,00	52,81	52,81	52,81
B1-3_A	Blok 1 - oostgevel	169202,75	433640,43	1,50	33,44	33,44	33,44
B1-3_B	Blok 1 - oostgevel	169202,75	433640,43	5,00	47,60	47,60	47,60
B1-4_A	Blok 1 - zuidgevel	169195,73	433636,10	1,50	45,37	45,37	45,37
B1-4_B	Blok 1 - zuidgevel	169195,73	433636,10	5,00	52,88	52,88	52,88
B2-1_A	Blok 2 - noordgevel	169218,42	433638,97	1,50	29,98	29,98	29,98
B2-1_B	Blok 2 - noordgevel	169218,42	433638,97	5,00	33,69	33,69	33,69
B2-2_A	Blok 2 - westgevel	169211,29	433636,84	1,50	37,30	37,30	37,30
B2-2_B	Blok 2 - westgevel	169211,29	433636,84	5,00	49,07	49,07	49,07
B2-3_A	Blok 2 - oostgevel	169222,43	433633,27	1,50	34,27	34,27	34,27
B2-3_B	Blok 2 - oostgevel	169222,43	433633,27	5,00	45,50	45,50	45,50
B2-4_A	Blok 2 - zuidgevel	169215,31	433628,78	1,50	43,49	43,49	43,49
B2-4_B	Blok 2 - zuidgevel	169215,31	433628,78	5,00	48,96	48,96	48,96
B3-1_A	Blok 3 - noordgevel	169237,92	433635,08	1,50	26,87	26,87	26,87
B3-1_B	Blok 3 - noordgevel	169237,92	433635,08	5,00	31,10	31,10	31,10
B3-2_A	Blok 3 - westgevel	169230,77	433632,28	1,50	33,79	33,79	33,79
B3-2_B	Blok 3 - westgevel	169230,77	433632,28	5,00	35,77	35,77	35,77
B3-3_A	Blok 3 - oostgevel	169242,03	433629,24	1,50	32,68	32,68	32,68
B3-3_B	Blok 3 - oostgevel	169242,03	433629,24	5,00	37,03	37,03	37,03
B3-4_A	Blok 3 - zuidgevel	169235,26	433624,78	1,50	41,04	41,04	41,04
B3-4_B	Blok 3 - zuidgevel	169235,26	433624,78	5,00	46,23	46,23	46,23
B4-1_A	Blok 4 - noordgevel	169257,88	433631,04	1,50	26,31	26,31	26,31
B4-1_B	Blok 4 - noordgevel	169257,88	433631,04	5,00	30,18	30,18	30,18
B4-2_A	Blok 4 - westgevel	169250,80	433628,38	1,50	32,45	32,45	32,45
B4-2_B	Blok 4 - westgevel	169250,80	433628,38	5,00	32,95	32,95	32,95
B4-3_A	Blok 4 - oostgevel	169262,05	433625,29	1,50	30,70	30,70	30,70
B4-3_B	Blok 4 - oostgevel	169262,05	433625,29	5,00	29,58	29,58	29,58
B4-4_A	Blok 4 - zuidgevel	169255,26	433620,73	1,50	32,32	32,32	32,32
B4-4_B	Blok 4 - zuidgevel	169255,26	433620,73	5,00	32,04	32,04	32,04
B5-1_A	Blok 5 - noordgevel	169277,44	433624,09	1,50	25,53	25,53	25,53

Alle getoonde dB-waarden zijn A-gewogen

Bijlage B2

Rapport: Resultatentabel
 Model: AB - versie 1.0
 LAmax totaalresultaten voor toetspunten
 Groep: LAmax

Naam							
Toetspunt	Omschrijving	X	Y	Hoogte	Dag	Avond	Nacht
B5-1_B	Blok 5 - noordgevel	169277,44	433624,09	5,00	25,60	25,60	25,60
B5-2_A	Blok 5 - westgevel	169270,95	433621,40	1,50	30,91	30,91	30,91
B5-2_B	Blok 5 - westgevel	169270,95	433621,40	5,00	32,85	32,85	32,85
B5-3_A	Blok 5 - oostgevel	169282,18	433618,23	1,50	23,37	23,37	23,37
B5-3_B	Blok 5 - oostgevel	169282,18	433618,23	5,00	23,35	23,35	23,35
B5-4_A	Blok 5 - zuidgevel	169274,91	433613,77	1,50	31,93	31,93	31,93
B5-4_B	Blok 5 - zuidgevel	169274,91	433613,77	5,00	32,50	32,50	32,50
B6-10_A	Blok 6/7 - zuidgevel	169199,60	433564,26	1,50	38,65	38,65	38,65
B6-1_A	Blok 6 - noordgevel	169194,28	433581,74	1,50	38,10	38,10	38,10
B6-1_B	Blok 6 - noordgevel	169194,28	433581,74	5,00	45,00	45,00	45,00
B6-2_A	Blok 6 - westgevel	169187,75	433580,82	1,50	41,92	41,92	41,92
B6-2_B	Blok 6 - westgevel	169187,75	433580,82	5,00	52,25	52,25	52,25
B6-3_A	Blok 6 - oostgevel	169198,76	433577,32	1,50	32,66	32,66	32,66
B6-3_B	Blok 6 - oostgevel	169198,76	433577,32	5,00	34,09	34,09	34,09
B6-4_B	Blok 6 - zuidgevel	169191,37	433574,67	5,00	43,15	43,15	43,15
B6-5_A	Blok 6 - zuidgevel	169190,43	433570,22	1,50	33,54	33,54	33,54
B6-6_A	Blok 6 - noordgevel	169185,24	433580,97	1,50	41,76	41,76	41,76
B6-7_A	Blok 6 - westgevel	169181,52	433576,56	1,50	41,71	41,71	41,71
B6-8_A	Blok 6 - zuidgevel	169182,05	433570,33	1,50	38,60	38,60	38,60
B6-9_A	Blok 6/7 - noordgevel	169202,35	433575,28	1,50	32,14	32,14	32,14
B7-1_A	Blok 7 - noordgevel	169213,20	433575,24	1,50	35,94	35,94	35,94
B7-1_B	Blok 7 - noordgevel	169213,20	433575,24	5,00	39,05	39,05	39,05
B7-2_A	Blok 7 - westgevel	169206,72	433574,65	1,50	33,46	33,46	33,46
B7-2_B	Blok 7 - westgevel	169206,72	433574,65	5,00	39,49	39,49	39,49
B7-3_A	Blok 7 - oostgevel	169217,70	433570,62	1,50	30,66	30,66	30,66
B7-3_B	Blok 7 - oostgevel	169217,70	433570,62	5,00	31,85	31,85	31,85
B7-4_B	Blok 7 - zuidgevel	169210,58	433567,79	5,00	40,91	40,91	40,91
B7-5_A	Blok 7 - zuidgevel	169209,30	433563,66	1,50	31,14	31,14	31,14
B7-6_A	Blok 7/8 - noordgevel	169221,67	433568,60	1,50	30,59	30,59	30,59
B7-7_A	Blok 7/8 - zuidgevel	169218,23	433557,81	1,50	37,78	37,78	37,78
B8-1_A	Blok 8 - noordgevel	169232,45	433568,49	1,50	37,53	37,53	37,53
B8-1_B	Blok 8 - noordgevel	169232,45	433568,49	5,00	39,35	39,35	39,35
B8-2_A	Blok 8 - westgevel	169225,63	433567,96	1,50	30,73	30,73	30,73
B8-2_B	Blok 8 - westgevel	169225,63	433567,96	5,00	32,16	32,16	32,16
B8-3_A	Blok 8 - oostgevel	169236,87	433564,48	1,50	25,42	25,42	25,42

Alle getoonde dB-waarden zijn A-gewogen

Bijlage B2

Rapport: Resultatentabel
 Model: AB - versie 1.0
 LAmax totaalresultaten voor toetspunten
 Groep: LAmax

Naam							
Toetspunt	Omschrijving	X	Y	Hoogte	Dag	Avond	Nacht
B8-3_B	Blok 8 - oostgevel	169236,87	433564,48	5,00	26,03	26,03	26,03
B8-4_B	Blok 8 - zuidgevel	169229,59	433561,49	5,00	39,20	39,20	39,20
B8-5_A	Blok 8 - zuidgevel	169228,43	433557,10	1,50	31,04	31,04	31,04
B8-6_A	Blok 8 - noordgevel	169238,58	433562,89	1,50	26,14	26,14	26,14
B8-7_A	Blok 8 - oostgevel	169238,99	433556,87	1,50	27,51	27,51	27,51
B8-8_A	Blok 8 - zuidgevel	169234,78	433552,00	1,50	37,26	37,26	37,26
RW1-10_A	Rijwoningen 1 - zuidgevel	169226,51	433592,24	1,50	38,27	38,27	38,27
RW1-10_B	Rijwoningen 1 - zuidgevel	169226,51	433592,24	5,00	39,23	39,23	39,23
RW1-1_A	Rijwoningen 1 - noordgevel	169198,21	433613,87	1,50	29,76	29,76	29,76
RW1-1_B	Rijwoningen 1 - noordgevel	169198,21	433613,87	5,00	31,53	31,53	31,53
RW1-2_A	Rijwoningen 1 - noordgevel	169207,93	433610,63	1,50	38,32	38,32	38,32
RW1-2_B	Rijwoningen 1 - noordgevel	169207,93	433610,63	5,00	47,25	47,25	47,25
RW1-3_A	Rijwoningen 1 - noordgevel	169219,64	433605,22	1,50	39,48	39,48	39,48
RW1-3_B	Rijwoningen 1 - noordgevel	169219,64	433605,22	5,00	46,05	46,05	46,05
RW1-4_A	Rijwoningen 1 - noordgevel	169229,90	433601,74	1,50	25,34	25,34	25,34
RW1-4_B	Rijwoningen 1 - noordgevel	169229,90	433601,74	5,00	26,13	26,13	26,13
RW1-5_A	Rijwoningen 1 - westgevel	169191,47	433611,54	1,50	39,12	39,12	39,12
RW1-5_B	Rijwoningen 1 - westgevel	169191,47	433611,54	5,00	46,83	46,83	46,83
RW1-6_A	Rijwoningen 1 - oostgevel	169235,41	433594,26	1,50	26,40	26,40	26,40
RW1-6_B	Rijwoningen 1 - oostgevel	169235,41	433594,26	5,00	27,10	27,10	27,10
RW1-7_A	Rijwoningen 1 - zuidgevel	169195,07	433604,42	1,50	39,94	39,94	39,94
RW1-7_B	Rijwoningen 1 - zuidgevel	169195,07	433604,42	5,00	45,15	45,15	45,15
RW1-8_A	Rijwoningen 1 - zuidgevel	169204,79	433601,07	1,50	40,36	40,36	40,36
RW1-8_B	Rijwoningen 1 - zuidgevel	169204,79	433601,07	5,00	43,11	43,11	43,11
RW1-9_A	Rijwoningen 1 - zuidgevel	169216,12	433595,85	1,50	38,77	38,77	38,77
RW1-9_B	Rijwoningen 1 - zuidgevel	169216,12	433595,85	5,00	40,42	40,42	40,42
RW2-1_A	Rijwoningen 2 - noordgevel	169243,17	433598,78	1,50	39,53	39,53	39,53
RW2-1_B	Rijwoningen 2 - noordgevel	169243,17	433598,78	5,00	44,02	44,02	44,02
RW2-2_A	Rijwoningen 2 - noordgevel	169249,79	433596,57	1,50	39,42	39,42	39,42
RW2-2_B	Rijwoningen 2 - noordgevel	169249,79	433596,57	5,00	43,49	43,49	43,49
RW2-3_A	Rijwoningen 2 - noordgevel	169257,84	433593,87	1,50	24,83	24,83	24,83
RW2-3_B	Rijwoningen 2 - noordgevel	169257,84	433593,87	5,00	25,02	25,02	25,02
RW2-4_A	Rijwoningen 2 - westgevel	169237,40	433595,38	1,50	25,30	25,30	25,30
RW2-4_B	Rijwoningen 2 - westgevel	169237,40	433595,38	5,00	26,00	26,00	26,00
RW2-5_A	Rijwoningen 2 - oostgevel	169257,84	433588,56	1,50	29,83	29,83	29,83

Alle getoonde dB-waarden zijn A-gewogen

Bijlage B2

Rapport: Resultatentabel
 Model: AB - versie 1.0
 LAmax totaalresultaten voor toetspunten
 Groep: LAmax

Naam		X	Y	Hoogte	Dag	Avond	Nacht
RW2-5_B	Rijwoningen 2 - oostgevel	169257,84	433588,56	5,00	27,05	27,05	27,05
RW2-6_A	Rijwoningen 2 - zuidgevel	169240,09	433589,24	1,50	37,17	37,17	37,17
RW2-6_B	Rijwoningen 2 - zuidgevel	169240,09	433589,24	5,00	38,10	38,10	38,10
RW2-7_A	Rijwoningen 2 - zuidgevel	169246,64	433587,00	1,50	36,97	36,97	36,97
RW2-7_B	Rijwoningen 2 - zuidgevel	169246,64	433587,00	5,00	37,66	37,66	37,66
RW2-8_A	Rijwoningen 2 - zuidgevel	169253,38	433584,69	1,50	37,05	37,05	37,05
RW2-8_B	Rijwoningen 2 - zuidgevel	169253,38	433584,69	5,00	37,59	37,59	37,59
RW3-10_A	Rijwoningen 3 - westgevel	169183,68	433546,86	1,50	38,76	38,76	38,76
RW3-10_B	Rijwoningen 3 - westgevel	169183,68	433546,86	5,00	43,84	43,84	43,84
RW3-11_A	Rijwoningen 3 - oostgevel	169214,99	433534,91	1,50	26,17	26,17	26,17
RW3-11_B	Rijwoningen 3 - oostgevel	169214,99	433534,91	5,00	28,29	28,29	28,29
RW3-12_A	Rijwoningen 3 - zuidgevel	169209,65	433532,65	1,50	29,23	29,23	29,23
RW3-12_B	Rijwoningen 3 - zuidgevel	169209,65	433532,65	5,00	36,71	36,71	36,71
RW3-13_A	Rijwoningen 3 - zuidgevel	169200,58	433536,88	1,50	26,00	26,00	26,00
RW3-13_B	Rijwoningen 3 - zuidgevel	169200,58	433536,88	5,00	27,00	27,00	27,00
RW3-14_A	Rijwoningen 3 - zuidgevel	169194,81	433538,28	1,50	31,44	31,44	31,44
RW3-14_B	Rijwoningen 3 - zuidgevel	169194,81	433538,28	5,00	32,97	32,97	32,97
RW3-15_A	Rijwoningen 3 - zuidgevel	169184,50	433542,67	1,50	34,67	34,67	34,67
RW3-15_B	Rijwoningen 3 - zuidgevel	169184,50	433542,67	5,00	36,70	36,70	36,70
RW3-1_B	Rijwoningen 3 - noordgevel	169187,65	433548,67	5,00	43,82	43,82	43,82
RW3-2_B	Rijwoningen 3 - noordgevel	169197,41	433545,01	5,00	45,37	45,37	45,37
RW3-3_B	Rijwoningen 3 - noordgevel	169203,56	433543,55	5,00	43,58	43,58	43,58
RW3-4_B	Rijwoningen 3 - noordgevel	169212,70	433539,63	5,00	45,63	45,63	45,63
RW3-5_A	Rijwoningen 3 - noordgevel	169187,83	433554,25	1,50	38,08	38,08	38,08
RW3-6_A	Rijwoningen 3 - noordgevel	169197,65	433549,97	1,50	39,99	39,99	39,99
RW3-7_A	Rijwoningen 3 - noordgevel	169205,75	433547,52	1,50	39,70	39,70	39,70
RW3-8_A	Rijwoningen 3 - noordgevel	169214,86	433543,60	1,50	40,68	40,68	40,68
RW3-9_A	Rijwoningen 3 - westgevel	169183,20	433553,36	1,50	36,96	36,96	36,96
W01_A	Bedrijfswoning - Het Kleine Ambacht 4	169110,71	433612,11	1,50	70,48	70,48	70,48
W01_B	Bedrijfswoning - Het Kleine Ambacht 4	169110,71	433612,11	5,00	70,19	70,19	70,19
W02_A	Bedrijfswoning - Het Kleine Ambacht 4	169113,68	433608,14	1,50	74,91	74,91	74,91
W02_B	Bedrijfswoning - Het Kleine Ambacht 4	169113,68	433608,14	5,00	74,29	74,29	74,29
W031_A	Bedrijfswoning Het Kleine Ambacht 14	169101,38	433506,07	1,50	48,46	48,46	48,46
W031_B	Bedrijfswoning Het Kleine Ambacht 14	169101,38	433506,07	5,00	50,32	50,32	50,32
W032_A	Bedrijfswoning Het Kleine Ambacht 14	169099,01	433500,78	1,50	42,29	42,29	42,29

Alle getoonde dB-waarden zijn A-gewogen

Bijlage B2

Rapport: Resultatentabel
 Model: AB - versie 1.0
 LAmax totaalresultaten voor toetspunten
 Groep: LAmax

Naam	Toetspunt	Omschrijving	X	Y	Hoogte	Dag	Avond	Nacht
W032_B	Bedrijfswoning	Het Kleine Ambacht 14	169099,01	433500,78	5,00	43,57	43,57	43,57
W033_A	Bedrijfswoning	Het Kleine Ambacht 14	169104,06	433495,68	1,50	33,35	33,35	33,35
W033_B	Bedrijfswoning	Het Kleine Ambacht 14	169104,06	433495,68	5,00	32,10	32,10	32,10
W034_A	Bedrijfswoning	Het Kleine Ambacht 5	169091,84	433576,73	1,50	63,02	63,02	63,02
W034_B	Bedrijfswoning	Het Kleine Ambacht 5	169091,84	433576,73	5,00	63,65	63,65	63,65
W035_A	Bedrijfswoning	Het Kleine Ambacht 1	169092,08	433611,06	1,50	66,74	66,74	66,74
W035_B	Bedrijfswoning	Het Kleine Ambacht 1	169092,08	433611,06	5,00	66,87	66,87	66,87
W03_A	Bedrijfswoning	- Het Kleine Ambacht 6	169110,70	433591,43	1,50	74,39	74,39	74,39
W03_B	Bedrijfswoning	- Het Kleine Ambacht 6	169110,70	433591,43	5,00	73,63	73,63	73,63
W04_A	Bedrijfswoning	- Het Kleine Ambacht 6	169115,13	433596,25	1,50	82,13	82,13	82,13
W04_B	Bedrijfswoning	- Het Kleine Ambacht 6	169115,13	433596,25	5,00	78,94	78,94	78,94
W05_A	Bedrijfswoning	- Het Kleine Ambacht 6	169118,89	433591,20	1,50	76,09	76,09	76,09
W05_B	Bedrijfswoning	- Het Kleine Ambacht 6	169118,89	433591,20	5,00	75,53	75,53	75,53
W06_A	Bedrijfswoning	- Het Kleine Ambacht 6	169114,75	433585,05	1,50	56,19	56,19	56,19
W06_B	Bedrijfswoning	- Het Kleine Ambacht 6	169114,75	433585,05	5,00	56,39	56,39	56,39
W07_A	Bedrijfswoning	- Het Kleine Ambacht 8	169114,33	433577,49	1,50	63,26	63,26	63,26
W07_B	Bedrijfswoning	- Het Kleine Ambacht 8	169114,33	433577,49	5,00	63,39	63,39	63,39
W08_A	Bedrijfswoning	- Het Kleine Ambacht 8	169110,59	433572,10	1,50	62,98	62,98	62,98
W08_B	Bedrijfswoning	- Het Kleine Ambacht 8	169110,59	433572,10	5,00	63,54	63,54	63,54
W09_A	Bedrijfswoning	- Het Kleine Ambacht 8	169118,51	433568,54	1,50	45,37	45,37	45,37
W09_B	Bedrijfswoning	- Het Kleine Ambacht 8	169118,51	433568,54	5,00	49,47	49,47	49,47
W10_A	Bedrijfswoning	- Het Kleine Ambacht 10	169114,73	433555,96	1,50	53,23	53,23	53,23
W10_B	Bedrijfswoning	- Het Kleine Ambacht 10	169114,73	433555,96	5,00	55,61	55,61	55,61
W11_A	Bedrijfswoning	- Het Kleine Ambacht 10	169122,34	433545,74	1,50	38,23	38,23	38,23
W11_B	Bedrijfswoning	- Het Kleine Ambacht 10	169122,34	433545,74	5,00	43,14	43,14	43,14
W12_A	Bedrijfswoning	- Het Kleine Ambacht 10	169112,62	433543,47	1,50	44,63	44,63	44,63
W12_B	Bedrijfswoning	- Het Kleine Ambacht 10	169112,62	433543,47	5,00	47,95	47,95	47,95
W13_A	Bedrijfswoning	- Het Kleine Ambacht 10	169109,79	433549,85	1,50	57,64	57,64	57,64
W13_B	Bedrijfswoning	- Het Kleine Ambacht 10	169109,79	433549,85	5,00	60,05	60,05	60,05
W14_A	Bedrijfswoning	- Het Kleine Ambacht 12	169114,20	433531,74	1,50	39,45	39,45	39,45
W14_B	Bedrijfswoning	- Het Kleine Ambacht 12	169114,20	433531,74	5,00	44,81	44,81	44,81
W15_A	Bedrijfswoning	- Het Kleine Ambacht 12	169110,09	433526,12	1,50	52,18	52,18	52,18
W15_B	Bedrijfswoning	- Het Kleine Ambacht 12	169110,09	433526,12	5,00	53,59	53,59	53,59
W16_A	Bedrijfswoning	- Het Kleine Ambacht 12	169113,95	433519,54	1,50	37,56	37,56	37,56
W16_B	Bedrijfswoning	- Het Kleine Ambacht 12	169113,95	433519,54	5,00	39,87	39,87	39,87

Alle getoonde dB-waarden zijn A-gewogen

Bijlage B2

Rapport: Resultatentabel
 Model: AB - versie 1.0
 LAmax totaalresultaten voor toetspunten
 Groep: LAmax

Naam	Toetspunt	Omschrijving	X	Y	Hoogte	Dag	Avond	Nacht
W17_A		Bedrijfswoning - Het Kleine Ambacht 12	169118,27	433522,55	1,50	36,14	36,14	36,14
W17_B		Bedrijfswoning - Het Kleine Ambacht 12	169118,27	433522,55	5,00	37,46	37,46	37,46
W18_A		Bedrijfswoning - Het Kleine Ambacht 16	169084,34	433523,91	1,50	52,98	52,98	52,98
W18_B		Bedrijfswoning - Het Kleine Ambacht 16	169084,34	433523,91	5,00	55,20	55,20	55,20
W19_A		Bedrijfswoning - Het Kleine Ambacht 16	169090,35	433519,87	1,50	53,97	53,97	53,97
W19_B		Bedrijfswoning - Het Kleine Ambacht 16	169090,35	433519,87	5,00	54,79	54,79	54,79
W20_A		Bedrijfswoning - Het Kleine Ambacht 16	169076,61	433520,12	1,50	36,50	36,50	36,50
W20_B		Bedrijfswoning - Het Kleine Ambacht 16	169076,61	433520,12	5,00	37,63	37,63	37,63
W21_A		Bedrijfswoning - Westerhout 10	169069,36	433450,29	1,50	29,93	29,93	29,93
W21_B		Bedrijfswoning - Westerhout 10	169069,36	433450,29	5,00	33,33	33,33	33,33
W22_A		Bedrijfswoning - Westerhout 10	169076,35	433439,79	1,50	30,44	30,44	30,44
W22_B		Bedrijfswoning - Westerhout 10	169076,35	433439,79	5,00	34,15	34,15	34,15
W23_A		Bedrijfswoning - Westerhout 10	169085,48	433449,75	1,50	34,67	34,67	34,67
W23_B		Bedrijfswoning - Westerhout 10	169085,48	433449,75	5,00	46,77	46,77	46,77
W24_A		Bedrijfswoning - Het Kleine Ambacht 7	169090,14	433549,57	1,50	57,41	57,41	57,41
W24_B		Bedrijfswoning - Het Kleine Ambacht 7	169090,14	433549,57	5,00	60,21	60,21	60,21
W25_A		Bedrijfswoning - Het Kleine Ambacht 7	169081,21	433545,28	1,50	48,26	48,26	48,26
W25_B		Bedrijfswoning - Het Kleine Ambacht 7	169081,21	433545,28	5,00	41,97	41,97	41,97
W26_A		Bedrijfswoning - Het Kleine Ambacht 7	169081,93	433554,46	1,50	55,43	55,43	55,43
W26_B		Bedrijfswoning - Het Kleine Ambacht 7	169081,93	433554,46	5,00	58,23	58,23	58,23
W27_A		Woning - Roodhekenpas 53	169190,22	433450,68	1,50	33,85	33,85	33,85
W27_B		Woning - Roodhekenpas 53	169190,22	433450,68	5,00	36,29	36,29	36,29
W28_A		Woning - Roodhekenpas 55-57	169197,77	433467,35	1,50	34,04	34,04	34,04
W28_B		Woning - Roodhekenpas 55-57	169197,77	433467,35	5,00	36,35	36,35	36,35
W29_A		Woning - Roodhekenpas 59	169205,72	433484,73	1,50	34,82	34,82	34,82
W29_B		Woning - Roodhekenpas 59	169205,72	433484,73	5,00	37,19	37,19	37,19
W30_A		Bedrijfswoning - Heersweg 30c	169078,21	433665,58	1,50	33,58	33,58	33,58
W30_B		Bedrijfswoning - Heersweg 30c	169078,21	433665,58	5,00	34,90	34,90	34,90
W31_A		Woning - Heersweg 28	169332,24	433645,39	1,50	32,13	32,13	32,13
W31_B		Woning - Heersweg 28	169332,24	433645,39	5,00	34,09	34,09	34,09

Alle getoonde dB-waarden zijn A-gewogen

Bijlage B2

Rapport: Resultatentabel
 Model: VNG - versie 1.0
 LAeq totaalresultaten voor toetspunten
 Groep: LAr,LT
 Groepsreductie: Nee

Naam									
Toetspunt	Omschrijving	X	Y	Hoogte	Dag	Avond	Nacht	Etmaal	Li
B1-1a_A	Blok 1 - noordgevel	169193,00	433647,67	1,50	20,40	15,40	10,40	20,40	23,37
B1-1a_B	Blok 1 - noordgevel	169193,00	433647,67	5,00	21,18	16,18	11,18	21,18	23,06
B1-1b_A	Blok 1 - noordgevel	169201,73	433645,61	1,50	14,74	9,74	4,74	14,74	17,73
B1-1b_B	Blok 1 - noordgevel	169201,73	433645,61	5,00	16,07	11,07	6,07	16,07	17,98
B1-2_A	Blok 1 - westgevel	169191,56	433643,74	1,50	20,95	15,95	10,95	20,95	23,87
B1-2_B	Blok 1 - westgevel	169191,56	433643,74	5,00	32,73	27,73	22,73	32,73	34,51
B1-3_A	Blok 1 - oostgevel	169202,75	433640,43	1,50	18,64	13,64	8,64	18,64	21,58
B1-3_B	Blok 1 - oostgevel	169202,75	433640,43	5,00	23,01	18,01	13,01	23,01	24,81
B1-4_A	Blok 1 - zuidgevel	169195,73	433636,10	1,50	33,92	28,92	23,92	33,92	36,75
B1-4_B	Blok 1 - zuidgevel	169195,73	433636,10	5,00	33,16	28,16	23,16	33,16	34,84
B2-1_A	Blok 2 - noordgevel	169218,42	433638,97	1,50	12,57	7,57	2,57	12,57	15,61
B2-1_B	Blok 2 - noordgevel	169218,42	433638,97	5,00	13,74	8,74	3,74	13,74	15,73
B2-2_A	Blok 2 - westgevel	169211,29	433636,84	1,50	18,63	13,63	8,63	18,63	21,63
B2-2_B	Blok 2 - westgevel	169211,29	433636,84	5,00	24,26	19,26	14,26	24,26	26,18
B2-3_A	Blok 2 - oostgevel	169222,43	433633,27	1,50	13,71	8,71	3,71	13,71	16,74
B2-3_B	Blok 2 - oostgevel	169222,43	433633,27	5,00	16,97	11,97	6,97	16,97	18,98
B2-4_A	Blok 2 - zuidgevel	169215,31	433628,78	1,50	19,51	14,51	9,51	19,51	22,43
B2-4_B	Blok 2 - zuidgevel	169215,31	433628,78	5,00	20,97	15,97	10,97	20,97	22,76
B3-1_A	Blok 3 - noordgevel	169237,92	433635,08	1,50	12,02	7,02	2,02	12,02	15,16
B3-1_B	Blok 3 - noordgevel	169237,92	433635,08	5,00	13,13	8,13	3,13	13,13	15,27
B3-2_A	Blok 3 - westgevel	169230,77	433632,28	1,50	16,29	11,29	6,29	16,29	19,36
B3-2_B	Blok 3 - westgevel	169230,77	433632,28	5,00	21,07	16,07	11,07	21,07	23,10
B3-3_A	Blok 3 - oostgevel	169242,03	433629,24	1,50	12,43	7,43	2,43	12,43	15,55
B3-3_B	Blok 3 - oostgevel	169242,03	433629,24	5,00	13,56	8,56	3,56	13,56	15,67
B3-4_A	Blok 3 - zuidgevel	169235,26	433624,78	1,50	19,57	14,57	9,57	19,57	22,58
B3-4_B	Blok 3 - zuidgevel	169235,26	433624,78	5,00	21,62	16,62	11,62	21,62	23,56
B4-1_A	Blok 4 - noordgevel	169257,88	433631,04	1,50	11,40	6,40	1,40	11,40	14,65
B4-1_B	Blok 4 - noordgevel	169257,88	433631,04	5,00	12,41	7,41	2,41	12,41	14,71
B4-2_A	Blok 4 - westgevel	169250,80	433628,38	1,50	15,43	10,43	5,43	15,43	18,61
B4-2_B	Blok 4 - westgevel	169250,80	433628,38	5,00	21,00	16,00	11,00	21,00	23,20
B4-3_A	Blok 4 - oostgevel	169262,05	433625,29	1,50	11,60	6,60	1,60	11,60	14,84
B4-3_B	Blok 4 - oostgevel	169262,05	433625,29	5,00	12,57	7,57	2,57	12,57	14,87
B4-4_A	Blok 4 - zuidgevel	169255,26	433620,73	1,50	19,83	14,83	9,83	19,83	22,98
B4-4_B	Blok 4 - zuidgevel	169255,26	433620,73	5,00	20,99	15,99	10,99	20,99	23,16
B5-1_A	Blok 5 - noordgevel	169277,44	433624,09	1,50	10,75	5,75	0,75	10,75	14,09

Alle getoonde dB-waarden zijn A-gewogen

Rapport: Resultatentabel
 Model: VNG - versie 1.0
 LAeq totaalresultaten voor toetspunten
 Groep: LAr,LT
 Groepsreductie: Nee

Naam									
Toetspunt	Omschrijving	X	Y	Hoogte	Dag	Avond	Nacht	Etmaal	Li
B5-1_B	Blok 5 - noordgevel	169277,44	433624,09	5,00	11,62	6,62	1,62	11,62	14,07
B5-2_A	Blok 5 - westgevel	169270,95	433621,40	1,50	14,63	9,63	4,63	14,63	17,93
B5-2_B	Blok 5 - westgevel	169270,95	433621,40	5,00	21,33	16,33	11,33	21,33	23,71
B5-3_A	Blok 5 - oostgevel	169282,18	433618,23	1,50	10,66	5,66	0,66	10,66	14,01
B5-3_B	Blok 5 - oostgevel	169282,18	433618,23	5,00	11,55	6,55	1,55	11,55	13,99
B5-4_A	Blok 5 - zuidgevel	169274,91	433613,77	1,50	18,93	13,93	8,93	18,93	22,21
B5-4_B	Blok 5 - zuidgevel	169274,91	433613,77	5,00	19,68	14,68	9,68	19,68	22,03
B6-10_A	Blok 6/7 - zuidgevel	169199,60	433564,26	1,50	32,91	27,91	22,91	32,91	34,52
B6-1_A	Blok 6 - noordgevel	169194,28	433581,74	1,50	32,72	27,72	22,72	32,72	34,58
B6-1_B	Blok 6 - noordgevel	169194,28	433581,74	5,00	34,34	29,34	24,34	34,34	34,64
B6-2_A	Blok 6 - westgevel	169187,75	433580,82	1,50	32,21	27,21	22,21	32,21	33,80
B6-2_B	Blok 6 - westgevel	169187,75	433580,82	5,00	40,44	35,44	30,44	40,44	40,59
B6-3_A	Blok 6 - oostgevel	169198,76	433577,32	1,50	23,88	18,88	13,88	23,88	25,76
B6-3_B	Blok 6 - oostgevel	169198,76	433577,32	5,00	28,12	23,12	18,12	28,12	28,42
B6-4_B	Blok 6 - zuidgevel	169191,37	433574,67	5,00	39,22	34,22	29,22	39,22	39,37
B6-5_A	Blok 6 - zuidgevel	169190,43	433570,22	1,50	36,93	31,93	26,93	36,93	38,35
B6-6_A	Blok 6 - noordgevel	169185,24	433580,97	1,50	30,95	25,95	20,95	30,95	32,42
B6-7_A	Blok 6 - westgevel	169181,52	433576,56	1,50	36,35	31,35	26,35	36,35	37,71
B6-8_A	Blok 6 - zuidgevel	169182,05	433570,33	1,50	38,49	33,49	28,49	38,49	39,71
B6-9_A	Blok 6/7 - noordgevel	169202,35	433575,28	1,50	30,39	25,39	20,39	30,39	32,43
B7-1_A	Blok 7 - noordgevel	169213,20	433575,24	1,50	26,01	21,01	16,01	26,01	28,09
B7-1_B	Blok 7 - noordgevel	169213,20	433575,24	5,00	27,98	22,98	17,98	27,98	28,52
B7-2_A	Blok 7 - westgevel	169206,72	433574,65	1,50	28,83	23,83	18,83	28,83	30,97
B7-2_B	Blok 7 - westgevel	169206,72	433574,65	5,00	38,35	33,35	28,35	38,35	38,82
B7-3_A	Blok 7 - oostgevel	169217,70	433570,62	1,50	20,28	15,28	10,28	20,28	22,45
B7-3_B	Blok 7 - oostgevel	169217,70	433570,62	5,00	22,05	17,05	12,05	22,05	22,59
B7-4_B	Blok 7 - zuidgevel	169210,58	433567,79	5,00	34,86	29,86	24,86	34,86	35,49
B7-5_A	Blok 7 - zuidgevel	169209,30	433563,66	1,50	30,15	25,15	20,15	30,15	32,17
B7-6_A	Blok 7/8 - noordgevel	169221,67	433568,60	1,50	29,27	24,27	19,27	29,27	31,32
B7-7_A	Blok 7/8 - zuidgevel	169218,23	433557,81	1,50	23,39	18,39	13,39	23,39	25,40
B8-1_A	Blok 8 - noordgevel	169232,45	433568,49	1,50	27,33	22,33	17,33	27,33	29,88
B8-1_B	Blok 8 - noordgevel	169232,45	433568,49	5,00	28,81	23,81	18,81	28,81	30,02
B8-2_A	Blok 8 - westgevel	169225,63	433567,96	1,50	29,06	24,06	19,06	29,06	31,29
B8-2_B	Blok 8 - westgevel	169225,63	433567,96	5,00	32,40	27,40	22,40	32,40	33,19
B8-3_A	Blok 8 - oostgevel	169236,87	433564,48	1,50	16,92	11,92	6,92	16,92	19,39

Alle getoonde dB-waarden zijn A-gewogen

Rapport: Resultatentabel
 Model: VNG - versie 1.0
 LAeq totaalresultaten voor toetspunten
 Groep: LAr,LT
 Groepsreductie: Nee

Naam									
Toetspunt	Omschrijving	X	Y	Hoogte	Dag	Avond	Nacht	Etmaal	Li
B8-3_B	Blok 8 - oostgevel	169236,87	433564,48	5,00	17,90	12,90	7,90	17,90	19,04
B8-4_B	Blok 8 - zuidgevel	169229,59	433561,49	5,00	25,87	20,87	15,87	25,87	26,71
B8-5_A	Blok 8 - zuidgevel	169228,43	433557,10	1,50	22,93	17,93	12,93	22,93	25,14
B8-6_A	Blok 8 - noordgevel	169238,58	433562,89	1,50	21,63	16,63	11,63	21,63	24,14
B8-7_A	Blok 8 - oostgevel	169238,99	433556,87	1,50	16,95	11,95	6,95	16,95	19,40
B8-8_A	Blok 8 - zuidgevel	169234,78	433552,00	1,50	22,64	17,64	12,64	22,64	24,92
RW1-10_A	Rijwoningen 1 - zuidgevel	169226,51	433592,24	1,50	29,40	24,40	19,40	29,40	32,11
RW1-10_B	Rijwoningen 1 - zuidgevel	169226,51	433592,24	5,00	31,27	26,27	21,27	31,27	32,74
RW1-1_A	Rijwoningen 1 - noordgevel	169198,21	433613,87	1,50	31,97	26,97	21,97	31,97	34,51
RW1-1_B	Rijwoningen 1 - noordgevel	169198,21	433613,87	5,00	31,09	26,09	21,09	31,09	32,31
RW1-2_A	Rijwoningen 1 - noordgevel	169207,93	433610,63	1,50	15,71	10,71	5,71	15,71	18,33
RW1-2_B	Rijwoningen 1 - noordgevel	169207,93	433610,63	5,00	16,85	11,85	6,85	16,85	18,19
RW1-3_A	Rijwoningen 1 - noordgevel	169219,64	433605,22	1,50	18,87	13,87	8,87	18,87	21,54
RW1-3_B	Rijwoningen 1 - noordgevel	169219,64	433605,22	5,00	22,00	17,00	12,00	22,00	23,42
RW1-4_A	Rijwoningen 1 - noordgevel	169229,90	433601,74	1,50	14,76	9,76	4,76	14,76	17,51
RW1-4_B	Rijwoningen 1 - noordgevel	169229,90	433601,74	5,00	16,11	11,11	6,11	16,11	17,63
RW1-5_A	Rijwoningen 1 - westgevel	169191,47	433611,54	1,50	34,76	29,76	24,76	34,76	37,19
RW1-5_B	Rijwoningen 1 - westgevel	169191,47	433611,54	5,00	36,87	31,87	26,87	36,87	37,93
RW1-6_A	Rijwoningen 1 - oostgevel	169235,41	433594,26	1,50	20,89	15,89	10,89	20,89	23,65
RW1-6_B	Rijwoningen 1 - oostgevel	169235,41	433594,26	5,00	22,92	17,92	12,92	22,92	24,47
RW1-7_A	Rijwoningen 1 - zuidgevel	169195,07	433604,42	1,50	34,41	29,41	24,41	34,41	36,76
RW1-7_B	Rijwoningen 1 - zuidgevel	169195,07	433604,42	5,00	36,56	31,56	26,56	36,56	37,51
RW1-8_A	Rijwoningen 1 - zuidgevel	169204,79	433601,07	1,50	32,01	27,01	22,01	32,01	34,46
RW1-8_B	Rijwoningen 1 - zuidgevel	169204,79	433601,07	5,00	34,19	29,19	24,19	34,19	35,28
RW1-9_A	Rijwoningen 1 - zuidgevel	169216,12	433595,85	1,50	29,25	24,25	19,25	29,25	31,65
RW1-9_B	Rijwoningen 1 - zuidgevel	169216,12	433595,85	5,00	31,53	26,53	21,53	31,53	32,54
RW2-1_A	Rijwoningen 2 - noordgevel	169243,17	433598,78	1,50	18,07	13,07	8,07	18,07	20,94
RW2-1_B	Rijwoningen 2 - noordgevel	169243,17	433598,78	5,00	21,43	16,43	11,43	21,43	23,15
RW2-2_A	Rijwoningen 2 - noordgevel	169249,79	433596,57	1,50	13,77	8,77	3,77	13,77	16,70
RW2-2_B	Rijwoningen 2 - noordgevel	169249,79	433596,57	5,00	15,07	10,07	5,07	15,07	16,91
RW2-3_A	Rijwoningen 2 - noordgevel	169257,84	433593,87	1,50	16,15	11,15	6,15	16,15	19,08
RW2-3_B	Rijwoningen 2 - noordgevel	169257,84	433593,87	5,00	18,98	13,98	8,98	18,98	20,77
RW2-4_A	Rijwoningen 2 - westgevel	169237,40	433595,38	1,50	18,91	13,91	8,91	18,91	21,65
RW2-4_B	Rijwoningen 2 - westgevel	169237,40	433595,38	5,00	21,22	16,22	11,22	21,22	22,71
RW2-5_A	Rijwoningen 2 - oostgevel	169257,84	433588,56	1,50	13,40	8,40	3,40	13,40	16,34

Alle getoonde dB-waarden zijn A-gewogen

Rapport: Resultatentabel
 Model: VNG - versie 1.0
 LAeq totaalresultaten voor toetspunten
 Groep: LAr,LT
 Groepsreductie: Nee

Naam										
Toetspunt	Omschrijving	X	Y	Hoogte	Dag	Avond	Nacht	Etmaal	Li	
RW2-5_B	Rijwoningen 2 - oostgevel	169257,84	433588,56	5,00	14,14	9,14	4,14	14,14	15,98	
RW2-6_A	Rijwoningen 2 - zuidgevel	169240,09	433589,24	1,50	22,07	17,07	12,07	22,07	24,81	
RW2-6_B	Rijwoningen 2 - zuidgevel	169240,09	433589,24	5,00	24,55	19,55	14,55	24,55	26,08	
RW2-7_A	Rijwoningen 2 - zuidgevel	169246,64	433587,00	1,50	22,98	17,98	12,98	22,98	25,81	
RW2-7_B	Rijwoningen 2 - zuidgevel	169246,64	433587,00	5,00	25,38	20,38	15,38	25,38	27,03	
RW2-8_A	Rijwoningen 2 - zuidgevel	169253,38	433584,69	1,50	22,91	17,91	12,91	22,91	25,86	
RW2-8_B	Rijwoningen 2 - zuidgevel	169253,38	433584,69	5,00	24,85	19,85	14,85	24,85	26,68	
RW3-10_A	Rijwoningen 3 - westgevel	169183,68	433546,86	1,50	43,51	38,51	33,51	43,51	43,91	
RW3-10_B	Rijwoningen 3 - westgevel	169183,68	433546,86	5,00	42,50	37,50	32,50	42,50	42,50	
RW3-11_A	Rijwoningen 3 - oostgevel	169214,99	433534,91	1,50	26,57	21,57	16,57	26,57	28,16	
RW3-11_B	Rijwoningen 3 - oostgevel	169214,99	433534,91	5,00	25,06	20,06	15,06	25,06	25,24	
RW3-12_A	Rijwoningen 3 - zuidgevel	169209,65	433532,65	1,50	41,35	36,35	31,35	41,35	42,57	
RW3-12_B	Rijwoningen 3 - zuidgevel	169209,65	433532,65	5,00	40,48	35,48	30,48	40,48	40,58	
RW3-13_A	Rijwoningen 3 - zuidgevel	169200,58	433536,88	1,50	42,30	37,30	32,30	42,30	43,19	
RW3-13_B	Rijwoningen 3 - zuidgevel	169200,58	433536,88	5,00	41,31	36,31	31,31	41,31	41,35	
RW3-14_A	Rijwoningen 3 - zuidgevel	169194,81	433538,28	1,50	42,87	37,87	32,87	42,87	43,55	
RW3-14_B	Rijwoningen 3 - zuidgevel	169194,81	433538,28	5,00	41,90	36,90	31,90	41,90	41,90	
RW3-15_A	Rijwoningen 3 - zuidgevel	169184,50	433542,67	1,50	42,86	37,86	32,86	42,86	43,21	
RW3-15_B	Rijwoningen 3 - zuidgevel	169184,50	433542,67	5,00	42,57	37,57	32,57	42,57	42,57	
RW3-1_B	Rijwoningen 3 - noordgevel	169187,65	433548,67	5,00	34,78	29,78	24,78	34,78	34,78	
RW3-2_B	Rijwoningen 3 - noordgevel	169197,41	433545,01	5,00	35,63	30,63	25,63	35,63	35,66	
RW3-3_B	Rijwoningen 3 - noordgevel	169203,56	433543,55	5,00	32,48	27,48	22,48	32,48	32,64	
RW3-4_B	Rijwoningen 3 - noordgevel	169212,70	433539,63	5,00	32,66	27,66	22,66	32,66	32,87	
RW3-5_A	Rijwoningen 3 - noordgevel	169187,83	433554,25	1,50	35,93	30,93	25,93	35,93	36,64	
RW3-6_A	Rijwoningen 3 - noordgevel	169197,65	433549,97	1,50	35,59	30,59	25,59	35,59	36,73	
RW3-7_A	Rijwoningen 3 - noordgevel	169205,75	433547,52	1,50	32,91	27,91	22,91	32,91	34,53	
RW3-8_A	Rijwoningen 3 - noordgevel	169214,86	433543,60	1,50	31,12	26,12	21,12	31,12	33,04	
RW3-9_A	Rijwoningen 3 - westgevel	169183,20	433553,36	1,50	40,72	35,72	30,72	40,72	41,30	
W01_A	Bedrijfswoning - Het Kleine Ambacht 4	169110,71	433612,11	1,50	30,38	25,38	20,38	30,38	32,40	
W01_B	Bedrijfswoning - Het Kleine Ambacht 4	169110,71	433612,11	5,00	34,11	29,11	24,11	34,11	34,53	
W02_A	Bedrijfswoning - Het Kleine Ambacht 4	169113,68	433608,14	1,50	26,43	21,43	16,43	26,43	28,37	
W02_B	Bedrijfswoning - Het Kleine Ambacht 4	169113,68	433608,14	5,00	32,62	27,62	22,62	32,62	32,94	
W031_A	Bedrijfswoning Het Kleine Ambacht 14	169101,38	433506,07	1,50	59,99	54,99	49,99	59,99	59,99	
W031_B	Bedrijfswoning Het Kleine Ambacht 14	169101,38	433506,07	5,00	63,22	58,22	53,22	63,22	63,22	
W032_A	Bedrijfswoning Het Kleine Ambacht 14	169099,01	433500,78	1,50	59,81	54,81	49,81	59,81	59,81	

Alle getoonde dB-waarden zijn A-gewogen

Rapport: Resultatentabel
 Model: VNG - versie 1.0
 LAeq totaalresultaten voor toetspunten
 Groep: LAr,LT
 Groepsreductie: Nee

Naam	Toetspunt	Omschrijving	X	Y	Hoogte	Dag	Avond	Nacht	Etmaal	Li
W032_B	Bedrijfswoning	Het Kleine Ambacht 14	169099,01	433500,78	5,00	64,65	59,65	54,65	64,65	64,65
W033_A	Bedrijfswoning	Het Kleine Ambacht 14	169104,06	433495,68	1,50	60,02	55,02	50,02	60,02	60,02
W033_B	Bedrijfswoning	Het Kleine Ambacht 14	169104,06	433495,68	5,00	64,67	59,67	54,67	64,67	64,67
W034_A	Bedrijfswoning	Het Kleine Ambacht 5	169091,84	433576,73	1,50	40,34	35,34	30,34	40,34	41,04
W034_B	Bedrijfswoning	Het Kleine Ambacht 5	169091,84	433576,73	5,00	41,85	36,85	31,85	41,85	41,85
W035_A	Bedrijfswoning	Het Kleine Ambacht 1	169092,08	433611,06	1,50	34,97	29,97	24,97	34,97	37,02
W035_B	Bedrijfswoning	Het Kleine Ambacht 1	169092,08	433611,06	5,00	39,00	34,00	29,00	39,00	39,54
W03_A	Bedrijfswoning	- Het Kleine Ambacht 6	169110,70	433591,43	1,50	33,79	28,79	23,79	33,79	35,10
W03_B	Bedrijfswoning	- Het Kleine Ambacht 6	169110,70	433591,43	5,00	35,87	30,87	25,87	35,87	35,87
W04_A	Bedrijfswoning	- Het Kleine Ambacht 6	169115,13	433596,25	1,50	25,95	20,95	15,95	25,95	27,50
W04_B	Bedrijfswoning	- Het Kleine Ambacht 6	169115,13	433596,25	5,00	34,63	29,63	24,63	34,63	34,66
W05_A	Bedrijfswoning	- Het Kleine Ambacht 6	169118,89	433591,20	1,50	27,46	22,46	17,46	27,46	28,81
W05_B	Bedrijfswoning	- Het Kleine Ambacht 6	169118,89	433591,20	5,00	36,43	31,43	26,43	36,43	36,43
W06_A	Bedrijfswoning	- Het Kleine Ambacht 6	169114,75	433585,05	1,50	30,55	25,55	20,55	30,55	31,60
W06_B	Bedrijfswoning	- Het Kleine Ambacht 6	169114,75	433585,05	5,00	32,64	27,64	22,64	32,64	32,64
W07_A	Bedrijfswoning	- Het Kleine Ambacht 8	169114,33	433577,49	1,50	28,35	23,35	18,35	28,35	29,03
W07_B	Bedrijfswoning	- Het Kleine Ambacht 8	169114,33	433577,49	5,00	33,79	28,79	23,79	33,79	33,79
W08_A	Bedrijfswoning	- Het Kleine Ambacht 8	169110,59	433572,10	1,50	36,98	31,98	26,98	36,98	37,34
W08_B	Bedrijfswoning	- Het Kleine Ambacht 8	169110,59	433572,10	5,00	38,02	33,02	28,02	38,02	38,02
W09_A	Bedrijfswoning	- Het Kleine Ambacht 8	169118,51	433568,54	1,50	31,06	26,06	21,06	31,06	31,30
W09_B	Bedrijfswoning	- Het Kleine Ambacht 8	169118,51	433568,54	5,00	39,43	34,43	29,43	39,43	39,43
W10_A	Bedrijfswoning	- Het Kleine Ambacht 10	169114,73	433555,96	1,50	31,85	26,85	21,85	31,85	31,85
W10_B	Bedrijfswoning	- Het Kleine Ambacht 10	169114,73	433555,96	5,00	37,76	32,76	27,76	37,76	37,76
W11_A	Bedrijfswoning	- Het Kleine Ambacht 10	169122,34	433545,74	1,50	34,63	29,63	24,63	34,63	34,63
W11_B	Bedrijfswoning	- Het Kleine Ambacht 10	169122,34	433545,74	5,00	44,73	39,73	34,73	44,73	44,73
W12_A	Bedrijfswoning	- Het Kleine Ambacht 10	169112,62	433543,47	1,50	42,44	37,44	32,44	42,44	42,44
W12_B	Bedrijfswoning	- Het Kleine Ambacht 10	169112,62	433543,47	5,00	42,97	37,97	32,97	42,97	42,97
W13_A	Bedrijfswoning	- Het Kleine Ambacht 10	169109,79	433549,85	1,50	42,24	37,24	32,24	42,24	42,24
W13_B	Bedrijfswoning	- Het Kleine Ambacht 10	169109,79	433549,85	5,00	42,04	37,04	32,04	42,04	42,04
W14_A	Bedrijfswoning	- Het Kleine Ambacht 12	169114,20	433531,74	1,50	38,91	33,91	28,91	38,91	38,91
W14_B	Bedrijfswoning	- Het Kleine Ambacht 12	169114,20	433531,74	5,00	35,86	30,86	25,86	35,86	35,86
W15_A	Bedrijfswoning	- Het Kleine Ambacht 12	169110,09	433526,12	1,50	49,38	44,38	39,38	49,38	49,38
W15_B	Bedrijfswoning	- Het Kleine Ambacht 12	169110,09	433526,12	5,00	48,24	43,24	38,24	48,24	48,24
W16_A	Bedrijfswoning	- Het Kleine Ambacht 12	169113,95	433519,54	1,50	54,63	49,63	44,63	54,63	54,63
W16_B	Bedrijfswoning	- Het Kleine Ambacht 12	169113,95	433519,54	5,00	54,64	49,64	44,64	54,64	54,64

Alle getoonde dB-waarden zijn A-gewogen

Bijlage B2

Rapport: Resultatentabel
 Model: VNG - versie 1.0
 LAeq totaalresultaten voor toetspunten
 Groep: LAr,LT
 Groepsreductie: Nee

Naam	Omschrijving	X	Y	Hoogte	Dag	Avond	Nacht	Etmaal	Li
W17_A	Bedrijfswoning - Het Kleine Ambacht 12	169118,27	433522,55	1,50	51,66	46,66	41,66	51,66	51,66
W17_B	Bedrijfswoning - Het Kleine Ambacht 12	169118,27	433522,55	5,00	51,95	46,95	41,95	51,95	51,95
W18_A	Bedrijfswoning - Het Kleine Ambacht 16	169084,34	433523,91	1,50	35,61	30,61	25,61	35,61	35,61
W18_B	Bedrijfswoning - Het Kleine Ambacht 16	169084,34	433523,91	5,00	35,55	30,55	25,55	35,55	35,55
W19_A	Bedrijfswoning - Het Kleine Ambacht 16	169090,35	433519,87	1,50	50,74	45,74	40,74	50,74	50,74
W19_B	Bedrijfswoning - Het Kleine Ambacht 16	169090,35	433519,87	5,00	50,50	45,50	40,50	50,50	50,50
W20_A	Bedrijfswoning - Het Kleine Ambacht 16	169076,61	433520,12	1,50	31,29	26,29	21,29	31,29	31,31
W20_B	Bedrijfswoning - Het Kleine Ambacht 16	169076,61	433520,12	5,00	32,51	27,51	22,51	32,51	32,51
W21_A	Bedrijfswoning - Westerhout 10	169069,36	433450,29	1,50	32,89	27,89	22,89	32,89	33,59
W21_B	Bedrijfswoning - Westerhout 10	169069,36	433450,29	5,00	28,43	23,43	18,43	28,43	28,43
W22_A	Bedrijfswoning - Westerhout 10	169076,35	433439,79	1,50	32,08	27,08	22,08	32,08	32,81
W22_B	Bedrijfswoning - Westerhout 10	169076,35	433439,79	5,00	38,33	33,33	28,33	38,33	38,33
W23_A	Bedrijfswoning - Westerhout 10	169085,48	433449,75	1,50	35,25	30,25	25,25	35,25	35,44
W23_B	Bedrijfswoning - Westerhout 10	169085,48	433449,75	5,00	43,14	38,14	33,14	43,14	43,14
W24_A	Bedrijfswoning - Het Kleine Ambacht 7	169090,14	433549,57	1,50	42,88	37,88	32,88	42,88	42,90
W24_B	Bedrijfswoning - Het Kleine Ambacht 7	169090,14	433549,57	5,00	43,56	38,56	33,56	43,56	43,56
W25_A	Bedrijfswoning - Het Kleine Ambacht 7	169081,21	433545,28	1,50	43,32	38,32	33,32	43,32	43,38
W25_B	Bedrijfswoning - Het Kleine Ambacht 7	169081,21	433545,28	5,00	44,25	39,25	34,25	44,25	44,25
W26_A	Bedrijfswoning - Het Kleine Ambacht 7	169081,93	433554,46	1,50	35,34	30,34	25,34	35,34	35,42
W26_B	Bedrijfswoning - Het Kleine Ambacht 7	169081,93	433554,46	5,00	37,07	32,07	27,07	37,07	37,07
W27_A	Woning - Roodhekenpas 53	169190,22	433450,68	1,50	38,83	33,83	28,83	38,83	39,69
W27_B	Woning - Roodhekenpas 53	169190,22	433450,68	5,00	40,92	35,92	30,92	40,92	40,95
W28_A	Woning - Roodhekenpas 55-57	169197,77	433467,35	1,50	40,07	35,07	30,07	40,07	40,84
W28_B	Woning - Roodhekenpas 55-57	169197,77	433467,35	5,00	41,51	36,51	31,51	41,51	41,53
W29_A	Woning - Roodhekenpas 59	169205,72	433484,73	1,50	40,43	35,43	30,43	40,43	41,28
W29_B	Woning - Roodhekenpas 59	169205,72	433484,73	5,00	42,19	37,19	32,19	42,19	42,23
W30_A	Bedrijfswoning - Heersweg 30c	169078,21	433665,58	1,50	12,96	7,96	2,96	12,96	16,04
W30_B	Bedrijfswoning - Heersweg 30c	169078,21	433665,58	5,00	17,21	12,21	7,21	17,21	19,25
W31_A	Woning - Heersweg 28	169332,24	433645,39	1,50	16,72	11,72	6,72	16,72	20,44
W31_B	Woning - Heersweg 28	169332,24	433645,39	5,00	20,74	15,74	10,74	20,74	23,78

Alle getoonde dB-waarden zijn A-gewogen

Bijlage B2

Rapport: Resultatentabel
 Model: VNG - versie 1.0
 LAmx totaalresultaten voor toetspunten
 Groep: LAmx

Naam							
Toetspunt	Omschrijving	X	Y	Hoogte	Dag	Avond	Nacht
B1-1a_A	Blok 1 - noordgevel	169193,00	433647,67	1,50	31,32	31,32	31,32
B1-1a_B	Blok 1 - noordgevel	169193,00	433647,67	5,00	31,33	31,33	31,33
B1-1b_A	Blok 1 - noordgevel	169201,73	433645,61	1,50	25,28	25,28	25,28
B1-1b_B	Blok 1 - noordgevel	169201,73	433645,61	5,00	27,02	27,02	27,02
B1-2_A	Blok 1 - westgevel	169191,56	433643,74	1,50	31,45	31,45	31,45
B1-2_B	Blok 1 - westgevel	169191,56	433643,74	5,00	45,64	45,64	45,64
B1-3_A	Blok 1 - oostgevel	169202,75	433640,43	1,50	29,26	29,26	29,26
B1-3_B	Blok 1 - oostgevel	169202,75	433640,43	5,00	34,70	34,70	34,70
B1-4_A	Blok 1 - zuidgevel	169195,73	433636,10	1,50	43,53	43,53	43,53
B1-4_B	Blok 1 - zuidgevel	169195,73	433636,10	5,00	45,84	45,84	45,84
B2-1_A	Blok 2 - noordgevel	169218,42	433638,97	1,50	25,44	25,44	25,44
B2-1_B	Blok 2 - noordgevel	169218,42	433638,97	5,00	26,10	26,10	26,10
B2-2_A	Blok 2 - westgevel	169211,29	433636,84	1,50	28,55	28,55	28,55
B2-2_B	Blok 2 - westgevel	169211,29	433636,84	5,00	38,77	38,77	38,77
B2-3_A	Blok 2 - oostgevel	169222,43	433633,27	1,50	27,12	27,12	27,12
B2-3_B	Blok 2 - oostgevel	169222,43	433633,27	5,00	29,32	29,32	29,32
B2-4_A	Blok 2 - zuidgevel	169215,31	433628,78	1,50	32,30	32,30	32,30
B2-4_B	Blok 2 - zuidgevel	169215,31	433628,78	5,00	38,24	38,24	38,24
B3-1_A	Blok 3 - noordgevel	169237,92	433635,08	1,50	25,14	25,14	25,14
B3-1_B	Blok 3 - noordgevel	169237,92	433635,08	5,00	25,72	25,72	25,72
B3-2_A	Blok 3 - westgevel	169230,77	433632,28	1,50	29,15	29,15	29,15
B3-2_B	Blok 3 - westgevel	169230,77	433632,28	5,00	34,01	34,01	34,01
B3-3_A	Blok 3 - oostgevel	169242,03	433629,24	1,50	27,02	27,02	27,02
B3-3_B	Blok 3 - oostgevel	169242,03	433629,24	5,00	27,26	27,26	27,26
B3-4_A	Blok 3 - zuidgevel	169235,26	433624,78	1,50	31,76	31,76	31,76
B3-4_B	Blok 3 - zuidgevel	169235,26	433624,78	5,00	32,84	32,84	32,84
B4-1_A	Blok 4 - noordgevel	169257,88	433631,04	1,50	24,25	24,25	24,25
B4-1_B	Blok 4 - noordgevel	169257,88	433631,04	5,00	24,58	24,58	24,58
B4-2_A	Blok 4 - westgevel	169250,80	433628,38	1,50	29,69	29,69	29,69
B4-2_B	Blok 4 - westgevel	169250,80	433628,38	5,00	33,34	33,34	33,34
B4-3_A	Blok 4 - oostgevel	169262,05	433625,29	1,50	25,14	25,14	25,14
B4-3_B	Blok 4 - oostgevel	169262,05	433625,29	5,00	25,00	25,00	25,00
B4-4_A	Blok 4 - zuidgevel	169255,26	433620,73	1,50	31,54	31,54	31,54
B4-4_B	Blok 4 - zuidgevel	169255,26	433620,73	5,00	31,80	31,80	31,80
B5-1_A	Blok 5 - noordgevel	169277,44	433624,09	1,50	25,07	25,07	25,07

Alle getoonde dB-waarden zijn A-gewogen

Bijlage B2

Rapport: Resultatentabel
 Model: VNG - versie 1.0
 LAmx totaalresultaten voor toetspunten
 Groep: LAmx

Naam		X	Y	Hoogte	Dag	Avond	Nacht
B5-1_B	Blok 5 - noordgevel	169277,44	433624,09	5,00	24,46	24,46	24,46
B5-2_A	Blok 5 - westgevel	169270,95	433621,40	1,50	27,79	27,79	27,79
B5-2_B	Blok 5 - westgevel	169270,95	433621,40	5,00	33,77	33,77	33,77
B5-3_A	Blok 5 - oostgevel	169282,18	433618,23	1,50	24,74	24,74	24,74
B5-3_B	Blok 5 - oostgevel	169282,18	433618,23	5,00	24,40	24,40	24,40
B5-4_A	Blok 5 - zuidgevel	169274,91	433613,77	1,50	32,24	32,24	32,24
B5-4_B	Blok 5 - zuidgevel	169274,91	433613,77	5,00	31,75	31,75	31,75
B6-10_A	Blok 6/7 - zuidgevel	169199,60	433564,26	1,50	41,58	41,58	41,58
B6-1_A	Blok 6 - noordgevel	169194,28	433581,74	1,50	40,23	40,23	40,23
B6-1_B	Blok 6 - noordgevel	169194,28	433581,74	5,00	46,23	46,23	46,23
B6-2_A	Blok 6 - westgevel	169187,75	433580,82	1,50	42,12	42,12	42,12
B6-2_B	Blok 6 - westgevel	169187,75	433580,82	5,00	53,97	53,97	53,97
B6-3_A	Blok 6 - oostgevel	169198,76	433577,32	1,50	31,85	31,85	31,85
B6-3_B	Blok 6 - oostgevel	169198,76	433577,32	5,00	39,05	39,05	39,05
B6-4_B	Blok 6 - zuidgevel	169191,37	433574,67	5,00	51,33	51,33	51,33
B6-5_A	Blok 6 - zuidgevel	169190,43	433570,22	1,50	43,65	43,65	43,65
B6-6_A	Blok 6 - noordgevel	169185,24	433580,97	1,50	43,62	43,62	43,62
B6-7_A	Blok 6 - westgevel	169181,52	433576,56	1,50	44,40	44,40	44,40
B6-8_A	Blok 6 - zuidgevel	169182,05	433570,33	1,50	44,73	44,73	44,73
B6-9_A	Blok 6/7 - noordgevel	169202,35	433575,28	1,50	40,10	40,10	40,10
B7-1_A	Blok 7 - noordgevel	169213,20	433575,24	1,50	34,94	34,94	34,94
B7-1_B	Blok 7 - noordgevel	169213,20	433575,24	5,00	39,25	39,25	39,25
B7-2_A	Blok 7 - westgevel	169206,72	433574,65	1,50	35,63	35,63	35,63
B7-2_B	Blok 7 - westgevel	169206,72	433574,65	5,00	50,89	50,89	50,89
B7-3_A	Blok 7 - oostgevel	169217,70	433570,62	1,50	31,29	31,29	31,29
B7-3_B	Blok 7 - oostgevel	169217,70	433570,62	5,00	34,62	34,62	34,62
B7-4_B	Blok 7 - zuidgevel	169210,58	433567,79	5,00	49,63	49,63	49,63
B7-5_A	Blok 7 - zuidgevel	169209,30	433563,66	1,50	40,47	40,47	40,47
B7-6_A	Blok 7/8 - noordgevel	169221,67	433568,60	1,50	38,26	38,26	38,26
B7-7_A	Blok 7/8 - zuidgevel	169218,23	433557,81	1,50	36,42	36,42	36,42
B8-1_A	Blok 8 - noordgevel	169232,45	433568,49	1,50	40,52	40,52	40,52
B8-1_B	Blok 8 - noordgevel	169232,45	433568,49	5,00	40,49	40,49	40,49
B8-2_A	Blok 8 - westgevel	169225,63	433567,96	1,50	38,72	38,72	38,72
B8-2_B	Blok 8 - westgevel	169225,63	433567,96	5,00	44,82	44,82	44,82
B8-3_A	Blok 8 - oostgevel	169236,87	433564,48	1,50	30,74	30,74	30,74

Alle getoonde dB-waarden zijn A-gewogen

Bijlage B2

Rapport: Resultatentabel
 Model: VNG - versie 1.0
 LAmx totaalresultaten voor toetspunten
 Groep: LAmx

Naam							
Toetspunt	Omschrijving	X	Y	Hoogte	Dag	Avond	Nacht
B8-3_B	Blok 8 - oostgevel	169236,87	433564,48	5,00	31,15	31,15	31,15
B8-4_B	Blok 8 - zuidgevel	169229,59	433561,49	5,00	37,62	37,62	37,62
B8-5_A	Blok 8 - zuidgevel	169228,43	433557,10	1,50	35,40	35,40	35,40
B8-6_A	Blok 8 - noordgevel	169238,58	433562,89	1,50	34,83	34,83	34,83
B8-7_A	Blok 8 - oostgevel	169238,99	433556,87	1,50	29,67	29,67	29,67
B8-8_A	Blok 8 - zuidgevel	169234,78	433552,00	1,50	34,09	34,09	34,09
RW1-10_A	Rijwoningen 1 - zuidgevel	169226,51	433592,24	1,50	38,33	38,33	38,33
RW1-10_B	Rijwoningen 1 - zuidgevel	169226,51	433592,24	5,00	43,58	43,58	43,58
RW1-1_A	Rijwoningen 1 - noordgevel	169198,21	433613,87	1,50	44,44	44,44	44,44
RW1-1_B	Rijwoningen 1 - noordgevel	169198,21	433613,87	5,00	43,68	43,68	43,68
RW1-2_A	Rijwoningen 1 - noordgevel	169207,93	433610,63	1,50	27,81	27,81	27,81
RW1-2_B	Rijwoningen 1 - noordgevel	169207,93	433610,63	5,00	28,67	28,67	28,67
RW1-3_A	Rijwoningen 1 - noordgevel	169219,64	433605,22	1,50	30,82	30,82	30,82
RW1-3_B	Rijwoningen 1 - noordgevel	169219,64	433605,22	5,00	32,52	32,52	32,52
RW1-4_A	Rijwoningen 1 - noordgevel	169229,90	433601,74	1,50	27,06	27,06	27,06
RW1-4_B	Rijwoningen 1 - noordgevel	169229,90	433601,74	5,00	27,97	27,97	27,97
RW1-5_A	Rijwoningen 1 - westgevel	169191,47	433611,54	1,50	44,07	44,07	44,07
RW1-5_B	Rijwoningen 1 - westgevel	169191,47	433611,54	5,00	49,23	49,23	49,23
RW1-6_A	Rijwoningen 1 - oostgevel	169235,41	433594,26	1,50	33,83	33,83	33,83
RW1-6_B	Rijwoningen 1 - oostgevel	169235,41	433594,26	5,00	34,27	34,27	34,27
RW1-7_A	Rijwoningen 1 - zuidgevel	169195,07	433604,42	1,50	41,34	41,34	41,34
RW1-7_B	Rijwoningen 1 - zuidgevel	169195,07	433604,42	5,00	48,33	48,33	48,33
RW1-8_A	Rijwoningen 1 - zuidgevel	169204,79	433601,07	1,50	38,77	38,77	38,77
RW1-8_B	Rijwoningen 1 - zuidgevel	169204,79	433601,07	5,00	46,48	46,48	46,48
RW1-9_A	Rijwoningen 1 - zuidgevel	169216,12	433595,85	1,50	37,12	37,12	37,12
RW1-9_B	Rijwoningen 1 - zuidgevel	169216,12	433595,85	5,00	46,71	46,71	46,71
RW2-1_A	Rijwoningen 2 - noordgevel	169243,17	433598,78	1,50	29,78	29,78	29,78
RW2-1_B	Rijwoningen 2 - noordgevel	169243,17	433598,78	5,00	31,64	31,64	31,64
RW2-2_A	Rijwoningen 2 - noordgevel	169249,79	433596,57	1,50	27,70	27,70	27,70
RW2-2_B	Rijwoningen 2 - noordgevel	169249,79	433596,57	5,00	28,14	28,14	28,14
RW2-3_A	Rijwoningen 2 - noordgevel	169257,84	433593,87	1,50	29,61	29,61	29,61
RW2-3_B	Rijwoningen 2 - noordgevel	169257,84	433593,87	5,00	32,54	32,54	32,54
RW2-4_A	Rijwoningen 2 - westgevel	169237,40	433595,38	1,50	31,13	31,13	31,13
RW2-4_B	Rijwoningen 2 - westgevel	169237,40	433595,38	5,00	33,16	33,16	33,16
RW2-5_A	Rijwoningen 2 - oostgevel	169257,84	433588,56	1,50	27,85	27,85	27,85

Alle getoonde dB-waarden zijn A-gewogen

Bijlage B2

Rapport: Resultatentabel
 Model: VNG - versie 1.0
 LAmax totaalresultaten voor toetspunten
 Groep: LAmax

Naam		X	Y	Hoogte	Dag	Avond	Nacht
RW2-5_B	Rijwoningen 2 - oostgevel	169257,84	433588,56	5,00	27,44	27,44	27,44
RW2-6_A	Rijwoningen 2 - zuidgevel	169240,09	433589,24	1,50	36,36	36,36	36,36
RW2-6_B	Rijwoningen 2 - zuidgevel	169240,09	433589,24	5,00	37,65	37,65	37,65
RW2-7_A	Rijwoningen 2 - zuidgevel	169246,64	433587,00	1,50	36,75	36,75	36,75
RW2-7_B	Rijwoningen 2 - zuidgevel	169246,64	433587,00	5,00	38,03	38,03	38,03
RW2-8_A	Rijwoningen 2 - zuidgevel	169253,38	433584,69	1,50	39,32	39,32	39,32
RW2-8_B	Rijwoningen 2 - zuidgevel	169253,38	433584,69	5,00	39,74	39,74	39,74
RW3-10_A	Rijwoningen 3 - westgevel	169183,68	433546,86	1,50	47,08	47,08	47,08
RW3-10_B	Rijwoningen 3 - westgevel	169183,68	433546,86	5,00	56,02	56,02	56,02
RW3-11_A	Rijwoningen 3 - oostgevel	169214,99	433534,91	1,50	34,31	34,31	34,31
RW3-11_B	Rijwoningen 3 - oostgevel	169214,99	433534,91	5,00	35,42	35,42	35,42
RW3-12_A	Rijwoningen 3 - zuidgevel	169209,65	433532,65	1,50	46,17	46,17	46,17
RW3-12_B	Rijwoningen 3 - zuidgevel	169209,65	433532,65	5,00	52,50	52,50	52,50
RW3-13_A	Rijwoningen 3 - zuidgevel	169200,58	433536,88	1,50	46,00	46,00	46,00
RW3-13_B	Rijwoningen 3 - zuidgevel	169200,58	433536,88	5,00	54,56	54,56	54,56
RW3-14_A	Rijwoningen 3 - zuidgevel	169194,81	433538,28	1,50	46,47	46,47	46,47
RW3-14_B	Rijwoningen 3 - zuidgevel	169194,81	433538,28	5,00	55,85	55,85	55,85
RW3-15_A	Rijwoningen 3 - zuidgevel	169184,50	433542,67	1,50	46,82	46,82	46,82
RW3-15_B	Rijwoningen 3 - zuidgevel	169184,50	433542,67	5,00	57,04	57,04	57,04
RW3-1_B	Rijwoningen 3 - noordgevel	169187,65	433548,67	5,00	49,26	49,26	49,26
RW3-2_B	Rijwoningen 3 - noordgevel	169197,41	433545,01	5,00	48,93	48,93	48,93
RW3-3_B	Rijwoningen 3 - noordgevel	169203,56	433543,55	5,00	41,12	41,12	41,12
RW3-4_B	Rijwoningen 3 - noordgevel	169212,70	433539,63	5,00	46,66	46,66	46,66
RW3-5_A	Rijwoningen 3 - noordgevel	169187,83	433554,25	1,50	42,46	42,46	42,46
RW3-6_A	Rijwoningen 3 - noordgevel	169197,65	433549,97	1,50	41,80	41,80	41,80
RW3-7_A	Rijwoningen 3 - noordgevel	169205,75	433547,52	1,50	39,75	39,75	39,75
RW3-8_A	Rijwoningen 3 - noordgevel	169214,86	433543,60	1,50	40,86	40,86	40,86
RW3-9_A	Rijwoningen 3 - westgevel	169183,20	433553,36	1,50	45,73	45,73	45,73
W01_A	Bedrijfswoning - Het Kleine Ambacht 4	169110,71	433612,11	1,50	50,14	50,14	50,14
W01_B	Bedrijfswoning - Het Kleine Ambacht 4	169110,71	433612,11	5,00	51,87	51,87	51,87
W02_A	Bedrijfswoning - Het Kleine Ambacht 4	169113,68	433608,14	1,50	42,08	42,08	42,08
W02_B	Bedrijfswoning - Het Kleine Ambacht 4	169113,68	433608,14	5,00	45,31	45,31	45,31
W031_A	Bedrijfswoning Het Kleine Ambacht 14	169101,38	433506,07	1,50	80,23	80,23	80,23
W031_B	Bedrijfswoning Het Kleine Ambacht 14	169101,38	433506,07	5,00	77,71	77,71	77,71
W032_A	Bedrijfswoning Het Kleine Ambacht 14	169099,01	433500,78	1,50	67,53	67,53	67,53

Alle getoonde dB-waarden zijn A-gewogen

Bijlage B2

Rapport: Resultatentabel
 Model: VNG - versie 1.0
 LAmax totaalresultaten voor toetspunten
 Groep: LAmax

Naam	Toetspunt	Omschrijving	X	Y	Hoogte	Dag	Avond	Nacht
W032_B	Bedrijfswoning	Het Kleine Ambacht 14	169099,01	433500,78	5,00	67,43	67,43	67,43
W033_A	Bedrijfswoning	Het Kleine Ambacht 14	169104,06	433495,68	1,50	52,62	52,62	52,62
W033_B	Bedrijfswoning	Het Kleine Ambacht 14	169104,06	433495,68	5,00	52,07	52,07	52,07
W034_A	Bedrijfswoning	Het Kleine Ambacht 5	169091,84	433576,73	1,50	57,25	57,25	57,25
W034_B	Bedrijfswoning	Het Kleine Ambacht 5	169091,84	433576,73	5,00	59,80	59,80	59,80
W035_A	Bedrijfswoning	Het Kleine Ambacht 1	169092,08	433611,06	1,50	52,19	52,19	52,19
W035_B	Bedrijfswoning	Het Kleine Ambacht 1	169092,08	433611,06	5,00	53,51	53,51	53,51
W03_A	Bedrijfswoning	- Het Kleine Ambacht 6	169110,70	433591,43	1,50	53,62	53,62	53,62
W03_B	Bedrijfswoning	- Het Kleine Ambacht 6	169110,70	433591,43	5,00	55,80	55,80	55,80
W04_A	Bedrijfswoning	- Het Kleine Ambacht 6	169115,13	433596,25	1,50	41,33	41,33	41,33
W04_B	Bedrijfswoning	- Het Kleine Ambacht 6	169115,13	433596,25	5,00	43,88	43,88	43,88
W05_A	Bedrijfswoning	- Het Kleine Ambacht 6	169118,89	433591,20	1,50	39,19	39,19	39,19
W05_B	Bedrijfswoning	- Het Kleine Ambacht 6	169118,89	433591,20	5,00	43,81	43,81	43,81
W06_A	Bedrijfswoning	- Het Kleine Ambacht 6	169114,75	433585,05	1,50	48,80	48,80	48,80
W06_B	Bedrijfswoning	- Het Kleine Ambacht 6	169114,75	433585,05	5,00	51,14	51,14	51,14
W07_A	Bedrijfswoning	- Het Kleine Ambacht 8	169114,33	433577,49	1,50	43,65	43,65	43,65
W07_B	Bedrijfswoning	- Het Kleine Ambacht 8	169114,33	433577,49	5,00	47,03	47,03	47,03
W08_A	Bedrijfswoning	- Het Kleine Ambacht 8	169110,59	433572,10	1,50	55,09	55,09	55,09
W08_B	Bedrijfswoning	- Het Kleine Ambacht 8	169110,59	433572,10	5,00	58,18	58,18	58,18
W09_A	Bedrijfswoning	- Het Kleine Ambacht 8	169118,51	433568,54	1,50	41,10	41,10	41,10
W09_B	Bedrijfswoning	- Het Kleine Ambacht 8	169118,51	433568,54	5,00	46,37	46,37	46,37
W10_A	Bedrijfswoning	- Het Kleine Ambacht 10	169114,73	433555,96	1,50	47,45	47,45	47,45
W10_B	Bedrijfswoning	- Het Kleine Ambacht 10	169114,73	433555,96	5,00	50,67	50,67	50,67
W11_A	Bedrijfswoning	- Het Kleine Ambacht 10	169122,34	433545,74	1,50	49,23	49,23	49,23
W11_B	Bedrijfswoning	- Het Kleine Ambacht 10	169122,34	433545,74	5,00	53,62	53,62	53,62
W12_A	Bedrijfswoning	- Het Kleine Ambacht 10	169112,62	433543,47	1,50	62,98	62,98	62,98
W12_B	Bedrijfswoning	- Het Kleine Ambacht 10	169112,62	433543,47	5,00	64,40	64,40	64,40
W13_A	Bedrijfswoning	- Het Kleine Ambacht 10	169109,79	433549,85	1,50	60,15	60,15	60,15
W13_B	Bedrijfswoning	- Het Kleine Ambacht 10	169109,79	433549,85	5,00	62,14	62,14	62,14
W14_A	Bedrijfswoning	- Het Kleine Ambacht 12	169114,20	433531,74	1,50	58,10	58,10	58,10
W14_B	Bedrijfswoning	- Het Kleine Ambacht 12	169114,20	433531,74	5,00	58,40	58,40	58,40
W15_A	Bedrijfswoning	- Het Kleine Ambacht 12	169110,09	433526,12	1,50	69,89	69,89	69,89
W15_B	Bedrijfswoning	- Het Kleine Ambacht 12	169110,09	433526,12	5,00	69,83	69,83	69,83
W16_A	Bedrijfswoning	- Het Kleine Ambacht 12	169113,95	433519,54	1,50	73,79	73,79	73,79
W16_B	Bedrijfswoning	- Het Kleine Ambacht 12	169113,95	433519,54	5,00	73,28	73,28	73,28

Alle getoonde dB-waarden zijn A-gewogen

Rapport: Resultatentabel
 Model: VNG - versie 1.0
 LAmax totaalresultaten voor toetspunten
 Groep: LAmax

Naam	Toetspunt	Omschrijving	X	Y	Hoogte	Dag	Avond	Nacht
W17_A		Bedrijfswoning - Het Kleine Ambacht 12	169118,27	433522,55	1,50	72,08	72,08	72,08
W17_B		Bedrijfswoning - Het Kleine Ambacht 12	169118,27	433522,55	5,00	71,91	71,91	71,91
W18_A		Bedrijfswoning - Het Kleine Ambacht 16	169084,34	433523,91	1,50	48,35	48,35	48,35
W18_B		Bedrijfswoning - Het Kleine Ambacht 16	169084,34	433523,91	5,00	49,17	49,17	49,17
W19_A		Bedrijfswoning - Het Kleine Ambacht 16	169090,35	433519,87	1,50	71,17	71,17	71,17
W19_B		Bedrijfswoning - Het Kleine Ambacht 16	169090,35	433519,87	5,00	70,84	70,84	70,84
W20_A		Bedrijfswoning - Het Kleine Ambacht 16	169076,61	433520,12	1,50	48,66	48,66	48,66
W20_B		Bedrijfswoning - Het Kleine Ambacht 16	169076,61	433520,12	5,00	48,82	48,82	48,82
W21_A		Bedrijfswoning - Westerhout 10	169069,36	433450,29	1,50	35,57	35,57	35,57
W21_B		Bedrijfswoning - Westerhout 10	169069,36	433450,29	5,00	35,26	35,26	35,26
W22_A		Bedrijfswoning - Westerhout 10	169076,35	433439,79	1,50	37,40	37,40	37,40
W22_B		Bedrijfswoning - Westerhout 10	169076,35	433439,79	5,00	41,42	41,42	41,42
W23_A		Bedrijfswoning - Westerhout 10	169085,48	433449,75	1,50	40,40	40,40	40,40
W23_B		Bedrijfswoning - Westerhout 10	169085,48	433449,75	5,00	46,97	46,97	46,97
W24_A		Bedrijfswoning - Het Kleine Ambacht 7	169090,14	433549,57	1,50	61,17	61,17	61,17
W24_B		Bedrijfswoning - Het Kleine Ambacht 7	169090,14	433549,57	5,00	63,34	63,34	63,34
W25_A		Bedrijfswoning - Het Kleine Ambacht 7	169081,21	433545,28	1,50	60,58	60,58	60,58
W25_B		Bedrijfswoning - Het Kleine Ambacht 7	169081,21	433545,28	5,00	62,44	62,44	62,44
W26_A		Bedrijfswoning - Het Kleine Ambacht 7	169081,93	433554,46	1,50	51,31	51,31	51,31
W26_B		Bedrijfswoning - Het Kleine Ambacht 7	169081,93	433554,46	5,00	54,06	54,06	54,06
W27_A		Woning - Roodhekenpas 53	169190,22	433450,68	1,50	44,96	44,96	44,96
W27_B		Woning - Roodhekenpas 53	169190,22	433450,68	5,00	55,20	55,20	55,20
W28_A		Woning - Roodhekenpas 55-57	169197,77	433467,35	1,50	45,19	45,19	45,19
W28_B		Woning - Roodhekenpas 55-57	169197,77	433467,35	5,00	54,96	54,96	54,96
W29_A		Woning - Roodhekenpas 59	169205,72	433484,73	1,50	45,90	45,90	45,90
W29_B		Woning - Roodhekenpas 59	169205,72	433484,73	5,00	54,19	54,19	54,19
W30_A		Bedrijfswoning - Heersweg 30c	169078,21	433665,58	1,50	26,60	26,60	26,60
W30_B		Bedrijfswoning - Heersweg 30c	169078,21	433665,58	5,00	27,42	27,42	27,42
W31_A		Woning - Heersweg 28	169332,24	433645,39	1,50	29,86	29,86	29,86
W31_B		Woning - Heersweg 28	169332,24	433645,39	5,00	31,49	31,49	31,49

Alle getoonde dB-waarden zijn A-gewogen

Rapport: Resultatentabel
 Model: AB - versie 1.0
 LAeq totaalresultaten voor toetspunten
 Groep: LAr,LT
 Groepsreductie: Ja

Naam									
Toetspunt	Omschrijving	X	Y	Hoogte	Dag	Avond	Nacht	Etmaal	Li
B1-1a_A	Blok 1 - noordgevel	169193,00	433647,67	1,50	20,77	15,76	10,76	20,77	23,37
B1-1a_B	Blok 1 - noordgevel	169193,00	433647,67	5,00	21,56	16,55	11,55	21,56	23,07
B1-1b_A	Blok 1 - noordgevel	169201,73	433645,61	1,50	15,11	10,10	5,10	15,11	17,73
B1-1b_B	Blok 1 - noordgevel	169201,73	433645,61	5,00	16,43	11,42	6,42	16,43	17,97
B1-2_A	Blok 1 - westgevel	169191,56	433643,74	1,50	21,32	16,31	11,31	21,32	23,87
B1-2_B	Blok 1 - westgevel	169191,56	433643,74	5,00	33,10	28,09	23,09	33,10	34,51
B1-3_A	Blok 1 - oostgevel	169202,75	433640,43	1,50	19,01	14,00	9,00	19,01	21,58
B1-3_B	Blok 1 - oostgevel	169202,75	433640,43	5,00	23,38	18,37	13,37	23,38	24,81
B1-4_A	Blok 1 - zuidgevel	169195,73	433636,10	1,50	34,29	29,28	24,28	34,29	36,75
B1-4_B	Blok 1 - zuidgevel	169195,73	433636,10	5,00	33,54	28,53	23,53	33,54	34,84
B2-1_A	Blok 2 - noordgevel	169218,42	433638,97	1,50	12,94	7,93	2,93	12,94	15,61
B2-1_B	Blok 2 - noordgevel	169218,42	433638,97	5,00	14,11	9,10	4,10	14,11	15,73
B2-2_A	Blok 2 - westgevel	169211,29	433636,84	1,50	19,00	13,99	8,99	19,00	21,63
B2-2_B	Blok 2 - westgevel	169211,29	433636,84	5,00	24,63	19,62	14,62	24,63	26,18
B2-3_A	Blok 2 - oostgevel	169222,43	433633,27	1,50	14,08	9,07	4,07	14,08	16,74
B2-3_B	Blok 2 - oostgevel	169222,43	433633,27	5,00	17,34	12,33	7,33	17,34	18,98
B2-4_A	Blok 2 - zuidgevel	169215,31	433628,78	1,50	19,89	14,88	9,88	19,89	22,43
B2-4_B	Blok 2 - zuidgevel	169215,31	433628,78	5,00	21,34	16,33	11,33	21,34	22,76
B3-1_A	Blok 3 - noordgevel	169237,92	433635,08	1,50	12,39	7,38	2,38	12,39	15,16
B3-1_B	Blok 3 - noordgevel	169237,92	433635,08	5,00	13,50	8,49	3,49	13,50	15,27
B3-2_A	Blok 3 - westgevel	169230,77	433632,28	1,50	16,66	11,65	6,65	16,66	19,36
B3-2_B	Blok 3 - westgevel	169230,77	433632,28	5,00	21,45	16,44	11,44	21,45	23,10
B3-3_A	Blok 3 - oostgevel	169242,03	433629,24	1,50	12,80	7,79	2,79	12,80	15,55
B3-3_B	Blok 3 - oostgevel	169242,03	433629,24	5,00	13,93	8,92	3,92	13,93	15,67
B3-4_A	Blok 3 - zuidgevel	169235,26	433624,78	1,50	19,94	14,93	9,93	19,94	22,58
B3-4_B	Blok 3 - zuidgevel	169235,26	433624,78	5,00	22,00	16,99	11,99	22,00	23,57
B4-1_A	Blok 4 - noordgevel	169257,88	433631,04	1,50	11,77	6,76	1,76	11,77	14,65
B4-1_B	Blok 4 - noordgevel	169257,88	433631,04	5,00	12,78	7,77	2,77	12,78	14,71
B4-2_A	Blok 4 - westgevel	169250,80	433628,38	1,50	15,79	10,78	5,78	15,79	18,61
B4-2_B	Blok 4 - westgevel	169250,80	433628,38	5,00	21,37	16,36	11,36	21,37	23,20
B4-3_A	Blok 4 - oostgevel	169262,05	433625,29	1,50	11,97	6,96	1,96	11,97	14,84
B4-3_B	Blok 4 - oostgevel	169262,05	433625,29	5,00	12,94	7,93	2,93	12,94	14,87
B4-4_A	Blok 4 - zuidgevel	169255,26	433620,73	1,50	20,20	15,19	10,19	20,20	22,98
B4-4_B	Blok 4 - zuidgevel	169255,26	433620,73	5,00	21,36	16,35	11,35	21,36	23,16
B5-1_A	Blok 5 - noordgevel	169277,44	433624,09	1,50	11,12	6,11	1,11	11,12	14,09

Alle getoonde dB-waarden zijn A-gewogen

Rapport: Resultatentabel
 Model: AB - versie 1.0
 LAeq totaalresultaten voor toetspunten
 Groep: LAr,LT
 Groepsreductie: Ja

Naam	Omschrijving	X	Y	Hoogte	Dag	Avond	Nacht	Etmaal	Li
B5-1_B	Blok 5 - noordgevel	169277,44	433624,09	5,00	11,99	6,98	1,98	11,99	14,07
B5-2_A	Blok 5 - westgevel	169270,95	433621,40	1,50	15,00	9,99	4,99	15,00	17,93
B5-2_B	Blok 5 - westgevel	169270,95	433621,40	5,00	21,70	16,69	11,69	21,70	23,71
B5-3_A	Blok 5 - oostgevel	169282,18	433618,23	1,50	11,04	6,03	1,03	11,04	14,01
B5-3_B	Blok 5 - oostgevel	169282,18	433618,23	5,00	11,91	6,90	1,90	11,91	13,99
B5-4_A	Blok 5 - zuidgevel	169274,91	433613,77	1,50	19,30	14,29	9,29	19,30	22,21
B5-4_B	Blok 5 - zuidgevel	169274,91	433613,77	5,00	20,05	15,04	10,04	20,05	22,03
B6-10_A	Blok 6/7 - zuidgevel	169199,60	433564,26	1,50	33,28	28,27	23,27	33,28	34,52
B6-1_A	Blok 6 - noordgevel	169194,28	433581,74	1,50	33,08	28,07	23,07	33,08	34,58
B6-1_B	Blok 6 - noordgevel	169194,28	433581,74	5,00	34,71	29,70	24,70	34,71	34,64
B6-2_A	Blok 6 - westgevel	169187,75	433580,82	1,50	32,58	27,57	22,57	32,58	33,80
B6-2_B	Blok 6 - westgevel	169187,75	433580,82	5,00	40,81	35,80	30,80	40,81	40,58
B6-3_A	Blok 6 - oostgevel	169198,76	433577,32	1,50	24,25	19,24	14,24	24,25	25,76
B6-3_B	Blok 6 - oostgevel	169198,76	433577,32	5,00	28,49	23,48	18,48	28,49	28,42
B6-4_B	Blok 6 - zuidgevel	169191,37	433574,67	5,00	39,59	34,58	29,58	39,59	39,37
B6-5_A	Blok 6 - zuidgevel	169190,43	433570,22	1,50	37,29	32,28	27,28	37,29	38,35
B6-6_A	Blok 6 - noordgevel	169185,24	433580,97	1,50	31,32	26,31	21,31	31,32	32,42
B6-7_A	Blok 6 - westgevel	169181,52	433576,56	1,50	36,72	31,71	26,71	36,72	37,71
B6-8_A	Blok 6 - zuidgevel	169182,05	433570,33	1,50	38,86	33,85	28,85	38,86	39,71
B6-9_A	Blok 6/7 - noordgevel	169202,35	433575,28	1,50	30,76	25,75	20,75	30,76	32,43
B7-1_A	Blok 7 - noordgevel	169213,20	433575,24	1,50	26,38	21,37	16,37	26,38	28,09
B7-1_B	Blok 7 - noordgevel	169213,20	433575,24	5,00	28,36	23,35	18,35	28,36	28,53
B7-2_A	Blok 7 - westgevel	169206,72	433574,65	1,50	29,20	24,19	19,19	29,20	30,97
B7-2_B	Blok 7 - westgevel	169206,72	433574,65	5,00	38,72	33,71	28,71	38,72	38,82
B7-3_A	Blok 7 - oostgevel	169217,70	433570,62	1,50	20,65	15,64	10,64	20,65	22,45
B7-3_B	Blok 7 - oostgevel	169217,70	433570,62	5,00	22,42	17,41	12,41	22,42	22,59
B7-4_B	Blok 7 - zuidgevel	169210,58	433567,79	5,00	35,23	30,22	25,22	35,23	35,49
B7-5_A	Blok 7 - zuidgevel	169209,30	433563,66	1,50	30,51	25,50	20,50	30,51	32,17
B7-6_A	Blok 7/8 - noordgevel	169221,67	433568,60	1,50	29,64	24,63	19,63	29,64	31,32
B7-7_A	Blok 7/8 - zuidgevel	169218,23	433557,81	1,50	23,76	18,75	13,75	23,76	25,40
B8-1_A	Blok 8 - noordgevel	169232,45	433568,49	1,50	27,70	22,69	17,69	27,70	29,88
B8-1_B	Blok 8 - noordgevel	169232,45	433568,49	5,00	29,18	24,17	19,17	29,18	30,02
B8-2_A	Blok 8 - westgevel	169225,63	433567,96	1,50	29,43	24,42	19,42	29,43	31,29
B8-2_B	Blok 8 - westgevel	169225,63	433567,96	5,00	32,76	27,75	22,75	32,76	33,19
B8-3_A	Blok 8 - oostgevel	169236,87	433564,48	1,50	17,28	12,27	7,27	17,28	19,39

Alle getoonde dB-waarden zijn A-gewogen

Rapport: Resultatentabel
 Model: AB - versie 1.0
 LAeq totaalresultaten voor toetspunten
 Groep: LAr,LT
 Groepsreductie: Ja

Naam									
Toetspunt	Omschrijving	X	Y	Hoogte	Dag	Avond	Nacht	Etmaal	Li
B8-3_B	Blok 8 - oostgevel	169236,87	433564,48	5,00	18,27	13,26	8,26	18,27	19,04
B8-4_B	Blok 8 - zuidgevel	169229,59	433561,49	5,00	26,23	21,22	16,22	26,23	26,71
B8-5_A	Blok 8 - zuidgevel	169228,43	433557,10	1,50	23,30	18,29	13,29	23,30	25,14
B8-6_A	Blok 8 - noordgevel	169238,58	433562,89	1,50	22,00	16,99	11,99	22,00	24,14
B8-7_A	Blok 8 - oostgevel	169238,99	433556,87	1,50	17,32	12,31	7,31	17,32	19,40
B8-8_A	Blok 8 - zuidgevel	169234,78	433552,00	1,50	23,01	18,00	13,00	23,01	24,92
RW1-10_A	Rijwoningen 1 - zuidgevel	169226,51	433592,24	1,50	29,78	24,77	19,77	29,78	32,11
RW1-10_B	Rijwoningen 1 - zuidgevel	169226,51	433592,24	5,00	31,64	26,63	21,63	31,64	32,74
RW1-1_A	Rijwoningen 1 - noordgevel	169198,21	433613,87	1,50	32,34	27,33	22,33	32,34	34,51
RW1-1_B	Rijwoningen 1 - noordgevel	169198,21	433613,87	5,00	31,46	26,45	21,45	31,46	32,31
RW1-2_A	Rijwoningen 1 - noordgevel	169207,93	433610,63	1,50	16,08	11,07	6,07	16,08	18,33
RW1-2_B	Rijwoningen 1 - noordgevel	169207,93	433610,63	5,00	17,22	12,21	7,21	17,22	18,19
RW1-3_A	Rijwoningen 1 - noordgevel	169219,64	433605,22	1,50	19,24	14,23	9,23	19,24	21,54
RW1-3_B	Rijwoningen 1 - noordgevel	169219,64	433605,22	5,00	22,37	17,36	12,36	22,37	23,42
RW1-4_A	Rijwoningen 1 - noordgevel	169229,90	433601,74	1,50	15,14	10,13	5,13	15,14	17,51
RW1-4_B	Rijwoningen 1 - noordgevel	169229,90	433601,74	5,00	16,47	11,46	6,46	16,47	17,63
RW1-5_A	Rijwoningen 1 - westgevel	169191,47	433611,54	1,50	35,13	30,12	25,12	35,13	37,19
RW1-5_B	Rijwoningen 1 - westgevel	169191,47	433611,54	5,00	37,24	32,23	27,23	37,24	37,93
RW1-6_A	Rijwoningen 1 - oostgevel	169235,41	433594,26	1,50	21,26	16,25	11,25	21,26	23,65
RW1-6_B	Rijwoningen 1 - oostgevel	169235,41	433594,26	5,00	23,29	18,28	13,28	23,29	24,47
RW1-7_A	Rijwoningen 1 - zuidgevel	169195,07	433604,42	1,50	34,78	29,77	24,77	34,78	36,76
RW1-7_B	Rijwoningen 1 - zuidgevel	169195,07	433604,42	5,00	36,92	31,91	26,91	36,92	37,50
RW1-8_A	Rijwoningen 1 - zuidgevel	169204,79	433601,07	1,50	32,39	27,38	22,38	32,39	34,47
RW1-8_B	Rijwoningen 1 - zuidgevel	169204,79	433601,07	5,00	34,56	29,55	24,55	34,56	35,28
RW1-9_A	Rijwoningen 1 - zuidgevel	169216,12	433595,85	1,50	29,62	24,61	19,61	29,62	31,65
RW1-9_B	Rijwoningen 1 - zuidgevel	169216,12	433595,85	5,00	31,90	26,89	21,89	31,90	32,54
RW2-1_A	Rijwoningen 2 - noordgevel	169243,17	433598,78	1,50	18,44	13,43	8,43	18,44	20,94
RW2-1_B	Rijwoningen 2 - noordgevel	169243,17	433598,78	5,00	21,80	16,79	11,79	21,80	23,15
RW2-2_A	Rijwoningen 2 - noordgevel	169249,79	433596,57	1,50	14,14	9,13	4,13	14,14	16,70
RW2-2_B	Rijwoningen 2 - noordgevel	169249,79	433596,57	5,00	15,44	10,43	5,43	15,44	16,91
RW2-3_A	Rijwoningen 2 - noordgevel	169257,84	433593,87	1,50	16,52	11,51	6,51	16,52	19,08
RW2-3_B	Rijwoningen 2 - noordgevel	169257,84	433593,87	5,00	19,36	14,35	9,35	19,36	20,77
RW2-4_A	Rijwoningen 2 - westgevel	169237,40	433595,38	1,50	19,28	14,27	9,27	19,28	21,65
RW2-4_B	Rijwoningen 2 - westgevel	169237,40	433595,38	5,00	21,59	16,58	11,58	21,59	22,71
RW2-5_A	Rijwoningen 2 - oostgevel	169257,84	433588,56	1,50	13,77	8,76	3,76	13,77	16,34

Alle getoonde dB-waarden zijn A-gewogen

Rapport: Resultatentabel
 Model: AB - versie 1.0
 LAeq totaalresultaten voor toetspunten
 Groep: LAr,LT
 Groepsreductie: Ja

Naam										
Toetspunt	Omschrijving	X	Y	Hoogte	Dag	Avond	Nacht	Etmaal	Li	
RW2-5_B	Rijwoningen 2 - oostgevel	169257,84	433588,56	5,00	14,51	9,50	4,50	14,51	15,98	
RW2-6_A	Rijwoningen 2 - zuidgevel	169240,09	433589,24	1,50	22,44	17,43	12,43	22,44	24,81	
RW2-6_B	Rijwoningen 2 - zuidgevel	169240,09	433589,24	5,00	24,92	19,91	14,91	24,92	26,08	
RW2-7_A	Rijwoningen 2 - zuidgevel	169246,64	433587,00	1,50	23,36	18,35	13,35	23,36	25,81	
RW2-7_B	Rijwoningen 2 - zuidgevel	169246,64	433587,00	5,00	25,76	20,75	15,75	25,76	27,03	
RW2-8_A	Rijwoningen 2 - zuidgevel	169253,38	433584,69	1,50	23,28	18,27	13,27	23,28	25,86	
RW2-8_B	Rijwoningen 2 - zuidgevel	169253,38	433584,69	5,00	25,22	20,21	15,21	25,22	26,68	
RW3-10_A	Rijwoningen 3 - westgevel	169183,68	433546,86	1,50	43,88	38,87	33,87	43,88	43,91	
RW3-10_B	Rijwoningen 3 - westgevel	169183,68	433546,86	5,00	42,87	37,86	32,86	42,87	42,50	
RW3-11_A	Rijwoningen 3 - oostgevel	169214,99	433534,91	1,50	26,94	21,93	16,93	26,94	28,16	
RW3-11_B	Rijwoningen 3 - oostgevel	169214,99	433534,91	5,00	25,43	20,42	15,42	25,43	25,24	
RW3-12_A	Rijwoningen 3 - zuidgevel	169209,65	433532,65	1,50	41,72	36,71	31,71	41,72	42,57	
RW3-12_B	Rijwoningen 3 - zuidgevel	169209,65	433532,65	5,00	40,84	35,83	30,83	40,84	40,57	
RW3-13_A	Rijwoningen 3 - zuidgevel	169200,58	433536,88	1,50	42,67	37,66	32,66	42,67	43,19	
RW3-13_B	Rijwoningen 3 - zuidgevel	169200,58	433536,88	5,00	41,69	36,68	31,68	41,69	41,35	
RW3-14_A	Rijwoningen 3 - zuidgevel	169194,81	433538,28	1,50	43,24	38,23	33,23	43,24	43,55	
RW3-14_B	Rijwoningen 3 - zuidgevel	169194,81	433538,28	5,00	42,26	37,25	32,25	42,26	41,90	
RW3-15_A	Rijwoningen 3 - zuidgevel	169184,50	433542,67	1,50	43,24	38,23	33,23	43,24	43,22	
RW3-15_B	Rijwoningen 3 - zuidgevel	169184,50	433542,67	5,00	42,94	37,93	32,93	42,94	42,57	
RW3-1_B	Rijwoningen 3 - noordgevel	169187,65	433548,67	5,00	35,15	30,14	25,14	35,15	34,78	
RW3-2_B	Rijwoningen 3 - noordgevel	169197,41	433545,01	5,00	36,00	30,99	25,99	36,00	35,66	
RW3-3_B	Rijwoningen 3 - noordgevel	169203,56	433543,55	5,00	32,85	27,84	22,84	32,85	32,64	
RW3-4_B	Rijwoningen 3 - noordgevel	169212,70	433539,63	5,00	33,04	28,03	23,03	33,04	32,87	
RW3-5_A	Rijwoningen 3 - noordgevel	169187,83	433554,25	1,50	36,30	31,29	26,29	36,30	36,64	
RW3-6_A	Rijwoningen 3 - noordgevel	169197,65	433549,97	1,50	35,96	30,95	25,95	35,96	36,73	
RW3-7_A	Rijwoningen 3 - noordgevel	169205,75	433547,52	1,50	33,29	28,28	23,28	33,29	34,53	
RW3-8_A	Rijwoningen 3 - noordgevel	169214,86	433543,60	1,50	31,49	26,48	21,48	31,49	33,04	
RW3-9_A	Rijwoningen 3 - westgevel	169183,20	433553,36	1,50	41,09	36,08	31,08	41,09	41,30	
W01_A	Bedrijfswoning - Het Kleine Ambacht 4	169110,71	433612,11	1,50	30,75	25,74	20,74	30,75	32,40	
W01_B	Bedrijfswoning - Het Kleine Ambacht 4	169110,71	433612,11	5,00	34,48	29,47	24,47	34,48	34,53	
W02_A	Bedrijfswoning - Het Kleine Ambacht 4	169113,68	433608,14	1,50	26,80	21,79	16,79	26,80	28,37	
W02_B	Bedrijfswoning - Het Kleine Ambacht 4	169113,68	433608,14	5,00	32,99	27,98	22,98	32,99	32,94	
W031_A	Bedrijfswoning Het Kleine Ambacht 14	169101,38	433506,07	1,50	60,36	55,35	50,35	60,36	59,99	
W031_B	Bedrijfswoning Het Kleine Ambacht 14	169101,38	433506,07	5,00	63,59	58,58	53,58	63,59	63,22	
W032_A	Bedrijfswoning Het Kleine Ambacht 14	169099,01	433500,78	1,50	60,18	55,17	50,17	60,18	59,81	

Alle getoonde dB-waarden zijn A-gewogen

Rapport: Resultatentabel
 Model: AB - versie 1.0
 LAeq totaalresultaten voor toetspunten
 Groep: LAr,LT
 Groepsreductie: Ja

Naam			X	Y	Hoogte	Dag	Avond	Nacht	Etmaal	Li
Toetspunt	Omschrijving									
W032_B	Bedrijfswoning	Het Kleine Ambacht 14	169099,01	433500,78	5,00	65,02	60,01	55,01	65,02	64,65
W033_A	Bedrijfswoning	Het Kleine Ambacht 14	169104,06	433495,68	1,50	60,39	55,38	50,38	60,39	60,02
W033_B	Bedrijfswoning	Het Kleine Ambacht 14	169104,06	433495,68	5,00	65,04	60,03	55,03	65,04	64,67
W034_A	Bedrijfswoning	Het Kleine Ambacht 5	169091,84	433576,73	1,50	40,71	35,70	30,70	40,71	41,04
W034_B	Bedrijfswoning	Het Kleine Ambacht 5	169091,84	433576,73	5,00	42,22	37,21	32,21	42,22	41,85
W035_A	Bedrijfswoning	Het Kleine Ambacht 1	169092,08	433611,06	1,50	35,34	30,33	25,33	35,34	37,02
W035_B	Bedrijfswoning	Het Kleine Ambacht 1	169092,08	433611,06	5,00	39,37	34,36	29,36	39,37	39,54
W03_A	Bedrijfswoning	- Het Kleine Ambacht 6	169110,70	433591,43	1,50	34,16	29,15	24,15	34,16	35,10
W03_B	Bedrijfswoning	- Het Kleine Ambacht 6	169110,70	433591,43	5,00	36,24	31,23	26,23	36,24	35,87
W04_A	Bedrijfswoning	- Het Kleine Ambacht 6	169115,13	433596,25	1,50	26,32	21,31	16,31	26,32	27,50
W04_B	Bedrijfswoning	- Het Kleine Ambacht 6	169115,13	433596,25	5,00	35,00	29,99	24,99	35,00	34,66
W05_A	Bedrijfswoning	- Het Kleine Ambacht 6	169118,89	433591,20	1,50	27,83	22,82	17,82	27,83	28,81
W05_B	Bedrijfswoning	- Het Kleine Ambacht 6	169118,89	433591,20	5,00	36,80	31,79	26,79	36,80	36,43
W06_A	Bedrijfswoning	- Het Kleine Ambacht 6	169114,75	433585,05	1,50	30,93	25,92	20,92	30,93	31,61
W06_B	Bedrijfswoning	- Het Kleine Ambacht 6	169114,75	433585,05	5,00	33,01	28,00	23,00	33,01	32,64
W07_A	Bedrijfswoning	- Het Kleine Ambacht 8	169114,33	433577,49	1,50	28,71	23,70	18,70	28,71	29,03
W07_B	Bedrijfswoning	- Het Kleine Ambacht 8	169114,33	433577,49	5,00	34,16	29,15	24,15	34,16	33,79
W08_A	Bedrijfswoning	- Het Kleine Ambacht 8	169110,59	433572,10	1,50	37,35	32,34	27,34	37,35	37,34
W08_B	Bedrijfswoning	- Het Kleine Ambacht 8	169110,59	433572,10	5,00	38,39	33,38	28,38	38,39	38,02
W09_A	Bedrijfswoning	- Het Kleine Ambacht 8	169118,51	433568,54	1,50	31,44	26,43	21,43	31,44	31,31
W09_B	Bedrijfswoning	- Het Kleine Ambacht 8	169118,51	433568,54	5,00	39,81	34,80	29,80	39,81	39,44
W10_A	Bedrijfswoning	- Het Kleine Ambacht 10	169114,73	433555,96	1,50	32,22	27,21	22,21	32,22	31,85
W10_B	Bedrijfswoning	- Het Kleine Ambacht 10	169114,73	433555,96	5,00	38,13	33,12	28,12	38,13	37,76
W11_A	Bedrijfswoning	- Het Kleine Ambacht 10	169122,34	433545,74	1,50	35,00	29,99	24,99	35,00	34,63
W11_B	Bedrijfswoning	- Het Kleine Ambacht 10	169122,34	433545,74	5,00	45,10	40,09	35,09	45,10	44,73
W12_A	Bedrijfswoning	- Het Kleine Ambacht 10	169112,62	433543,47	1,50	42,81	37,80	32,80	42,81	42,44
W12_B	Bedrijfswoning	- Het Kleine Ambacht 10	169112,62	433543,47	5,00	43,34	38,33	33,33	43,34	42,97
W13_A	Bedrijfswoning	- Het Kleine Ambacht 10	169109,79	433549,85	1,50	42,61	37,60	32,60	42,61	42,24
W13_B	Bedrijfswoning	- Het Kleine Ambacht 10	169109,79	433549,85	5,00	42,41	37,40	32,40	42,41	42,04
W14_A	Bedrijfswoning	- Het Kleine Ambacht 12	169114,20	433531,74	1,50	39,28	34,27	29,27	39,28	38,91
W14_B	Bedrijfswoning	- Het Kleine Ambacht 12	169114,20	433531,74	5,00	36,23	31,22	26,22	36,23	35,86
W15_A	Bedrijfswoning	- Het Kleine Ambacht 12	169110,09	433526,12	1,50	49,74	44,73	39,73	49,74	49,37
W15_B	Bedrijfswoning	- Het Kleine Ambacht 12	169110,09	433526,12	5,00	48,61	43,60	38,60	48,61	48,24
W16_A	Bedrijfswoning	- Het Kleine Ambacht 12	169113,95	433519,54	1,50	55,00	49,99	44,99	55,00	54,63
W16_B	Bedrijfswoning	- Het Kleine Ambacht 12	169113,95	433519,54	5,00	55,01	50,00	45,00	55,01	54,64

Alle getoonde dB-waarden zijn A-gewogen

Bijlage B2

Rapport: Resultatentabel
 Model: AB - versie 1.0
 LAeq totaalresultaten voor toetspunten
 Groep: LAr,LT
 Groepsreductie: Ja

Naam	Omschrijving	X	Y	Hoogte	Dag	Avond	Nacht	Etmaal	Li
W17_A	Bedrijfswoning - Het Kleine Ambacht 12	169118,27	433522,55	1,50	52,03	47,02	42,02	52,03	51,66
W17_B	Bedrijfswoning - Het Kleine Ambacht 12	169118,27	433522,55	5,00	52,32	47,31	42,31	52,32	51,95
W18_A	Bedrijfswoning - Het Kleine Ambacht 16	169084,34	433523,91	1,50	35,98	30,97	25,97	35,98	35,61
W18_B	Bedrijfswoning - Het Kleine Ambacht 16	169084,34	433523,91	5,00	35,92	30,91	25,91	35,92	35,55
W19_A	Bedrijfswoning - Het Kleine Ambacht 16	169090,35	433519,87	1,50	51,11	46,10	41,10	51,11	50,74
W19_B	Bedrijfswoning - Het Kleine Ambacht 16	169090,35	433519,87	5,00	50,87	45,86	40,86	50,87	50,50
W20_A	Bedrijfswoning - Het Kleine Ambacht 16	169076,61	433520,12	1,50	31,66	26,65	21,65	31,66	31,31
W20_B	Bedrijfswoning - Het Kleine Ambacht 16	169076,61	433520,12	5,00	32,88	27,87	22,87	32,88	32,51
W21_A	Bedrijfswoning - Westerhout 10	169069,36	433450,29	1,50	33,26	28,25	23,25	33,26	33,59
W21_B	Bedrijfswoning - Westerhout 10	169069,36	433450,29	5,00	28,80	23,79	18,79	28,80	28,43
W22_A	Bedrijfswoning - Westerhout 10	169076,35	433439,79	1,50	32,45	27,44	22,44	32,45	32,81
W22_B	Bedrijfswoning - Westerhout 10	169076,35	433439,79	5,00	38,69	33,68	28,68	38,69	38,32
W23_A	Bedrijfswoning - Westerhout 10	169085,48	433449,75	1,50	35,63	30,62	25,62	35,63	35,45
W23_B	Bedrijfswoning - Westerhout 10	169085,48	433449,75	5,00	43,51	38,50	33,50	43,51	43,14
W24_A	Bedrijfswoning - Het Kleine Ambacht 7	169090,14	433549,57	1,50	43,25	38,24	33,24	43,25	42,90
W24_B	Bedrijfswoning - Het Kleine Ambacht 7	169090,14	433549,57	5,00	43,93	38,92	33,92	43,93	43,56
W25_A	Bedrijfswoning - Het Kleine Ambacht 7	169081,21	433545,28	1,50	43,69	38,68	33,68	43,69	43,38
W25_B	Bedrijfswoning - Het Kleine Ambacht 7	169081,21	433545,28	5,00	44,62	39,61	34,61	44,62	44,25
W26_A	Bedrijfswoning - Het Kleine Ambacht 7	169081,93	433554,46	1,50	35,71	30,70	25,70	35,71	35,42
W26_B	Bedrijfswoning - Het Kleine Ambacht 7	169081,93	433554,46	5,00	37,45	32,44	27,44	37,45	37,08
W27_A	Woning - Roodhekenpas 53	169190,22	433450,68	1,50	39,20	34,19	29,19	39,20	39,69
W27_B	Woning - Roodhekenpas 53	169190,22	433450,68	5,00	41,29	36,28	31,28	41,29	40,95
W28_A	Woning - Roodhekenpas 55-57	169197,77	433467,35	1,50	40,44	35,43	30,43	40,44	40,84
W28_B	Woning - Roodhekenpas 55-57	169197,77	433467,35	5,00	41,88	36,87	31,87	41,88	41,53
W29_A	Woning - Roodhekenpas 59	169205,72	433484,73	1,50	40,80	35,79	30,79	40,80	41,28
W29_B	Woning - Roodhekenpas 59	169205,72	433484,73	5,00	42,57	37,56	32,56	42,57	42,23
W30_A	Bedrijfswoning - Heersweg 30c	169078,21	433665,58	1,50	13,33	8,32	3,32	13,33	16,04
W30_B	Bedrijfswoning - Heersweg 30c	169078,21	433665,58	5,00	17,58	12,57	7,57	17,58	19,25
W31_A	Woning - Heersweg 28	169332,24	433645,39	1,50	17,09	12,08	7,08	17,09	20,44
W31_B	Woning - Heersweg 28	169332,24	433645,39	5,00	21,10	16,09	11,09	21,10	23,78

Alle getoonde dB-waarden zijn A-gewogen

Bijlage B2

Rapport: Resultatentabel
 Model: AB - versie 1.0
 LAmox totaalresultaten voor toetspunten
 Groep: LAmox

Naam							
Toetspunt	Omschrijving	X	Y	Hoogte	Dag	Avond	Nacht
B1-1a_A	Blok 1 - noordgevel	169193,00	433647,67	1,50	31,32	31,32	31,32
B1-1a_B	Blok 1 - noordgevel	169193,00	433647,67	5,00	31,33	31,33	31,33
B1-1b_A	Blok 1 - noordgevel	169201,73	433645,61	1,50	25,28	25,28	25,28
B1-1b_B	Blok 1 - noordgevel	169201,73	433645,61	5,00	27,02	27,02	27,02
B1-2_A	Blok 1 - westgevel	169191,56	433643,74	1,50	31,45	31,45	31,45
B1-2_B	Blok 1 - westgevel	169191,56	433643,74	5,00	45,64	45,64	45,64
B1-3_A	Blok 1 - oostgevel	169202,75	433640,43	1,50	29,26	29,26	29,26
B1-3_B	Blok 1 - oostgevel	169202,75	433640,43	5,00	34,70	34,70	34,70
B1-4_A	Blok 1 - zuidgevel	169195,73	433636,10	1,50	43,53	43,53	43,53
B1-4_B	Blok 1 - zuidgevel	169195,73	433636,10	5,00	45,84	45,84	45,84
B2-1_A	Blok 2 - noordgevel	169218,42	433638,97	1,50	25,44	25,44	25,44
B2-1_B	Blok 2 - noordgevel	169218,42	433638,97	5,00	26,10	26,10	26,10
B2-2_A	Blok 2 - westgevel	169211,29	433636,84	1,50	28,55	28,55	28,55
B2-2_B	Blok 2 - westgevel	169211,29	433636,84	5,00	38,77	38,77	38,77
B2-3_A	Blok 2 - oostgevel	169222,43	433633,27	1,50	27,12	27,12	27,12
B2-3_B	Blok 2 - oostgevel	169222,43	433633,27	5,00	29,32	29,32	29,32
B2-4_A	Blok 2 - zuidgevel	169215,31	433628,78	1,50	32,30	32,30	32,30
B2-4_B	Blok 2 - zuidgevel	169215,31	433628,78	5,00	38,24	38,24	38,24
B3-1_A	Blok 3 - noordgevel	169237,92	433635,08	1,50	25,14	25,14	25,14
B3-1_B	Blok 3 - noordgevel	169237,92	433635,08	5,00	25,72	25,72	25,72
B3-2_A	Blok 3 - westgevel	169230,77	433632,28	1,50	29,15	29,15	29,15
B3-2_B	Blok 3 - westgevel	169230,77	433632,28	5,00	34,01	34,01	34,01
B3-3_A	Blok 3 - oostgevel	169242,03	433629,24	1,50	27,02	27,02	27,02
B3-3_B	Blok 3 - oostgevel	169242,03	433629,24	5,00	27,26	27,26	27,26
B3-4_A	Blok 3 - zuidgevel	169235,26	433624,78	1,50	31,76	31,76	31,76
B3-4_B	Blok 3 - zuidgevel	169235,26	433624,78	5,00	32,84	32,84	32,84
B4-1_A	Blok 4 - noordgevel	169257,88	433631,04	1,50	24,25	24,25	24,25
B4-1_B	Blok 4 - noordgevel	169257,88	433631,04	5,00	24,58	24,58	24,58
B4-2_A	Blok 4 - westgevel	169250,80	433628,38	1,50	29,69	29,69	29,69
B4-2_B	Blok 4 - westgevel	169250,80	433628,38	5,00	33,34	33,34	33,34
B4-3_A	Blok 4 - oostgevel	169262,05	433625,29	1,50	25,14	25,14	25,14
B4-3_B	Blok 4 - oostgevel	169262,05	433625,29	5,00	25,00	25,00	25,00
B4-4_A	Blok 4 - zuidgevel	169255,26	433620,73	1,50	31,54	31,54	31,54
B4-4_B	Blok 4 - zuidgevel	169255,26	433620,73	5,00	31,80	31,80	31,80
B5-1_A	Blok 5 - noordgevel	169277,44	433624,09	1,50	25,07	25,07	25,07

Alle getoonde dB-waarden zijn A-gewogen

Bijlage B2

Rapport: Resultatentabel
 Model: AB - versie 1.0
 LAmox totaalresultaten voor toetspunten
 Groep: LAmox

Naam	Toetspunt	Omschrijving	X	Y	Hoogte	Dag	Avond	Nacht
B5-1_B	Blok 5 - noordgevel	169277,44	433624,09	5,00	24,46	24,46	24,46	
B5-2_A	Blok 5 - westgevel	169270,95	433621,40	1,50	27,79	27,79	27,79	
B5-2_B	Blok 5 - westgevel	169270,95	433621,40	5,00	33,77	33,77	33,77	
B5-3_A	Blok 5 - oostgevel	169282,18	433618,23	1,50	24,74	24,74	24,74	
B5-3_B	Blok 5 - oostgevel	169282,18	433618,23	5,00	24,40	24,40	24,40	
B5-4_A	Blok 5 - zuidgevel	169274,91	433613,77	1,50	32,24	32,24	32,24	
B5-4_B	Blok 5 - zuidgevel	169274,91	433613,77	5,00	31,75	31,75	31,75	
B6-10_A	Blok 6/7 - zuidgevel	169199,60	433564,26	1,50	41,58	41,58	41,58	
B6-1_A	Blok 6 - noordgevel	169194,28	433581,74	1,50	40,23	40,23	40,23	
B6-1_B	Blok 6 - noordgevel	169194,28	433581,74	5,00	46,23	46,23	46,23	
B6-2_A	Blok 6 - westgevel	169187,75	433580,82	1,50	42,12	42,12	42,12	
B6-2_B	Blok 6 - westgevel	169187,75	433580,82	5,00	53,97	53,97	53,97	
B6-3_A	Blok 6 - oostgevel	169198,76	433577,32	1,50	31,85	31,85	31,85	
B6-3_B	Blok 6 - oostgevel	169198,76	433577,32	5,00	39,05	39,05	39,05	
B6-4_B	Blok 6 - zuidgevel	169191,37	433574,67	5,00	51,33	51,33	51,33	
B6-5_A	Blok 6 - zuidgevel	169190,43	433570,22	1,50	43,65	43,65	43,65	
B6-6_A	Blok 6 - noordgevel	169185,24	433580,97	1,50	43,62	43,62	43,62	
B6-7_A	Blok 6 - westgevel	169181,52	433576,56	1,50	44,40	44,40	44,40	
B6-8_A	Blok 6 - zuidgevel	169182,05	433570,33	1,50	44,73	44,73	44,73	
B6-9_A	Blok 6/7 - noordgevel	169202,35	433575,28	1,50	40,10	40,10	40,10	
B7-1_A	Blok 7 - noordgevel	169213,20	433575,24	1,50	34,94	34,94	34,94	
B7-1_B	Blok 7 - noordgevel	169213,20	433575,24	5,00	39,25	39,25	39,25	
B7-2_A	Blok 7 - westgevel	169206,72	433574,65	1,50	35,63	35,63	35,63	
B7-2_B	Blok 7 - westgevel	169206,72	433574,65	5,00	50,89	50,89	50,89	
B7-3_A	Blok 7 - oostgevel	169217,70	433570,62	1,50	31,29	31,29	31,29	
B7-3_B	Blok 7 - oostgevel	169217,70	433570,62	5,00	34,62	34,62	34,62	
B7-4_B	Blok 7 - zuidgevel	169210,58	433567,79	5,00	49,63	49,63	49,63	
B7-5_A	Blok 7 - zuidgevel	169209,30	433563,66	1,50	40,47	40,47	40,47	
B7-6_A	Blok 7/8 - noordgevel	169221,67	433568,60	1,50	38,26	38,26	38,26	
B7-7_A	Blok 7/8 - zuidgevel	169218,23	433557,81	1,50	36,42	36,42	36,42	
B8-1_A	Blok 8 - noordgevel	169232,45	433568,49	1,50	40,52	40,52	40,52	
B8-1_B	Blok 8 - noordgevel	169232,45	433568,49	5,00	40,49	40,49	40,49	
B8-2_A	Blok 8 - westgevel	169225,63	433567,96	1,50	38,72	38,72	38,72	
B8-2_B	Blok 8 - westgevel	169225,63	433567,96	5,00	44,82	44,82	44,82	
B8-3_A	Blok 8 - oostgevel	169236,87	433564,48	1,50	30,74	30,74	30,74	

Alle getoonde dB-waarden zijn A-gewogen

Bijlage B2

Rapport: Resultatentabel
 Model: AB - versie 1.0
 LMax totaalresultaten voor toetspunten
 Groep: LMax

Naam							
Toetspunt	Omschrijving	X	Y	Hoogte	Dag	Avond	Nacht
B8-3_B	Blok 8 - oostgevel	169236,87	433564,48	5,00	31,15	31,15	31,15
B8-4_B	Blok 8 - zuidgevel	169229,59	433561,49	5,00	37,62	37,62	37,62
B8-5_A	Blok 8 - zuidgevel	169228,43	433557,10	1,50	35,40	35,40	35,40
B8-6_A	Blok 8 - noordgevel	169238,58	433562,89	1,50	34,83	34,83	34,83
B8-7_A	Blok 8 - oostgevel	169238,99	433556,87	1,50	29,67	29,67	29,67
B8-8_A	Blok 8 - zuidgevel	169234,78	433552,00	1,50	34,09	34,09	34,09
RW1-10_A	Rijwoningen 1 - zuidgevel	169226,51	433592,24	1,50	38,33	38,33	38,33
RW1-10_B	Rijwoningen 1 - zuidgevel	169226,51	433592,24	5,00	43,58	43,58	43,58
RW1-1_A	Rijwoningen 1 - noordgevel	169198,21	433613,87	1,50	44,44	44,44	44,44
RW1-1_B	Rijwoningen 1 - noordgevel	169198,21	433613,87	5,00	43,68	43,68	43,68
RW1-2_A	Rijwoningen 1 - noordgevel	169207,93	433610,63	1,50	27,81	27,81	27,81
RW1-2_B	Rijwoningen 1 - noordgevel	169207,93	433610,63	5,00	28,67	28,67	28,67
RW1-3_A	Rijwoningen 1 - noordgevel	169219,64	433605,22	1,50	30,82	30,82	30,82
RW1-3_B	Rijwoningen 1 - noordgevel	169219,64	433605,22	5,00	32,52	32,52	32,52
RW1-4_A	Rijwoningen 1 - noordgevel	169229,90	433601,74	1,50	27,06	27,06	27,06
RW1-4_B	Rijwoningen 1 - noordgevel	169229,90	433601,74	5,00	27,97	27,97	27,97
RW1-5_A	Rijwoningen 1 - westgevel	169191,47	433611,54	1,50	44,07	44,07	44,07
RW1-5_B	Rijwoningen 1 - westgevel	169191,47	433611,54	5,00	49,23	49,23	49,23
RW1-6_A	Rijwoningen 1 - oostgevel	169235,41	433594,26	1,50	33,83	33,83	33,83
RW1-6_B	Rijwoningen 1 - oostgevel	169235,41	433594,26	5,00	34,27	34,27	34,27
RW1-7_A	Rijwoningen 1 - zuidgevel	169195,07	433604,42	1,50	41,34	41,34	41,34
RW1-7_B	Rijwoningen 1 - zuidgevel	169195,07	433604,42	5,00	48,33	48,33	48,33
RW1-8_A	Rijwoningen 1 - zuidgevel	169204,79	433601,07	1,50	38,77	38,77	38,77
RW1-8_B	Rijwoningen 1 - zuidgevel	169204,79	433601,07	5,00	46,48	46,48	46,48
RW1-9_A	Rijwoningen 1 - zuidgevel	169216,12	433595,85	1,50	37,12	37,12	37,12
RW1-9_B	Rijwoningen 1 - zuidgevel	169216,12	433595,85	5,00	46,71	46,71	46,71
RW2-1_A	Rijwoningen 2 - noordgevel	169243,17	433598,78	1,50	29,78	29,78	29,78
RW2-1_B	Rijwoningen 2 - noordgevel	169243,17	433598,78	5,00	31,64	31,64	31,64
RW2-2_A	Rijwoningen 2 - noordgevel	169249,79	433596,57	1,50	27,70	27,70	27,70
RW2-2_B	Rijwoningen 2 - noordgevel	169249,79	433596,57	5,00	28,14	28,14	28,14
RW2-3_A	Rijwoningen 2 - noordgevel	169257,84	433593,87	1,50	29,61	29,61	29,61
RW2-3_B	Rijwoningen 2 - noordgevel	169257,84	433593,87	5,00	32,54	32,54	32,54
RW2-4_A	Rijwoningen 2 - westgevel	169237,40	433595,38	1,50	31,13	31,13	31,13
RW2-4_B	Rijwoningen 2 - westgevel	169237,40	433595,38	5,00	33,16	33,16	33,16
RW2-5_A	Rijwoningen 2 - oostgevel	169257,84	433588,56	1,50	27,85	27,85	27,85

Alle getoonde dB-waarden zijn A-gewogen

Bijlage B2

Rapport: Resultatentabel
 Model: AB - versie 1.0
 LAmox totaalresultaten voor toetspunten
 Groep: LAmox

Naam		X	Y	Hoogte	Dag	Avond	Nacht
RW2-5_B	Rijwoningen 2 - oostgevel	169257,84	433588,56	5,00	27,44	27,44	27,44
RW2-6_A	Rijwoningen 2 - zuidgevel	169240,09	433589,24	1,50	36,36	36,36	36,36
RW2-6_B	Rijwoningen 2 - zuidgevel	169240,09	433589,24	5,00	37,65	37,65	37,65
RW2-7_A	Rijwoningen 2 - zuidgevel	169246,64	433587,00	1,50	36,75	36,75	36,75
RW2-7_B	Rijwoningen 2 - zuidgevel	169246,64	433587,00	5,00	38,03	38,03	38,03
RW2-8_A	Rijwoningen 2 - zuidgevel	169253,38	433584,69	1,50	39,32	39,32	39,32
RW2-8_B	Rijwoningen 2 - zuidgevel	169253,38	433584,69	5,00	39,74	39,74	39,74
RW3-10_A	Rijwoningen 3 - westgevel	169183,68	433546,86	1,50	47,08	47,08	47,08
RW3-10_B	Rijwoningen 3 - westgevel	169183,68	433546,86	5,00	56,02	56,02	56,02
RW3-11_A	Rijwoningen 3 - oostgevel	169214,99	433534,91	1,50	34,31	34,31	34,31
RW3-11_B	Rijwoningen 3 - oostgevel	169214,99	433534,91	5,00	35,42	35,42	35,42
RW3-12_A	Rijwoningen 3 - zuidgevel	169209,65	433532,65	1,50	46,17	46,17	46,17
RW3-12_B	Rijwoningen 3 - zuidgevel	169209,65	433532,65	5,00	52,50	52,50	52,50
RW3-13_A	Rijwoningen 3 - zuidgevel	169200,58	433536,88	1,50	46,00	46,00	46,00
RW3-13_B	Rijwoningen 3 - zuidgevel	169200,58	433536,88	5,00	54,56	54,56	54,56
RW3-14_A	Rijwoningen 3 - zuidgevel	169194,81	433538,28	1,50	46,47	46,47	46,47
RW3-14_B	Rijwoningen 3 - zuidgevel	169194,81	433538,28	5,00	55,85	55,85	55,85
RW3-15_A	Rijwoningen 3 - zuidgevel	169184,50	433542,67	1,50	46,82	46,82	46,82
RW3-15_B	Rijwoningen 3 - zuidgevel	169184,50	433542,67	5,00	57,04	57,04	57,04
RW3-1_B	Rijwoningen 3 - noordgevel	169187,65	433548,67	5,00	49,26	49,26	49,26
RW3-2_B	Rijwoningen 3 - noordgevel	169197,41	433545,01	5,00	48,93	48,93	48,93
RW3-3_B	Rijwoningen 3 - noordgevel	169203,56	433543,55	5,00	41,12	41,12	41,12
RW3-4_B	Rijwoningen 3 - noordgevel	169212,70	433539,63	5,00	46,66	46,66	46,66
RW3-5_A	Rijwoningen 3 - noordgevel	169187,83	433554,25	1,50	42,46	42,46	42,46
RW3-6_A	Rijwoningen 3 - noordgevel	169197,65	433549,97	1,50	41,80	41,80	41,80
RW3-7_A	Rijwoningen 3 - noordgevel	169205,75	433547,52	1,50	39,75	39,75	39,75
RW3-8_A	Rijwoningen 3 - noordgevel	169214,86	433543,60	1,50	40,86	40,86	40,86
RW3-9_A	Rijwoningen 3 - westgevel	169183,20	433553,36	1,50	45,73	45,73	45,73
W01_A	Bedrijfswooning - Het Kleine Ambacht 4	169110,71	433612,11	1,50	50,14	50,14	50,14
W01_B	Bedrijfswooning - Het Kleine Ambacht 4	169110,71	433612,11	5,00	51,87	51,87	51,87
W02_A	Bedrijfswooning - Het Kleine Ambacht 4	169113,68	433608,14	1,50	42,08	42,08	42,08
W02_B	Bedrijfswooning - Het Kleine Ambacht 4	169113,68	433608,14	5,00	45,31	45,31	45,31
W031_A	Bedrijfswooning Het Kleine Ambacht 14	169101,38	433506,07	1,50	80,23	80,23	80,23
W031_B	Bedrijfswooning Het Kleine Ambacht 14	169101,38	433506,07	5,00	77,71	77,71	77,71
W032_A	Bedrijfswooning Het Kleine Ambacht 14	169099,01	433500,78	1,50	67,53	67,53	67,53

Alle getoonde dB-waarden zijn A-gewogen

Bijlage B2

Rapport: Resultatentabel
 Model: AB - versie 1.0
 LAmax totaalresultaten voor toetspunten
 Groep: LAmax

Naam			X	Y	Hoogte	Dag	Avond	Nacht
Toetspunt	Omschrijving							
W032_B	Bedrijfswoning	Het Kleine Ambacht 14	169099,01	433500,78	5,00	67,43	67,43	67,43
W033_A	Bedrijfswoning	Het Kleine Ambacht 14	169104,06	433495,68	1,50	52,62	52,62	52,62
W033_B	Bedrijfswoning	Het Kleine Ambacht 14	169104,06	433495,68	5,00	52,07	52,07	52,07
W034_A	Bedrijfswoning	Het Kleine Ambacht 5	169091,84	433576,73	1,50	57,25	57,25	57,25
W034_B	Bedrijfswoning	Het Kleine Ambacht 5	169091,84	433576,73	5,00	59,80	59,80	59,80
W035_A	Bedrijfswoning	Het Kleine Ambacht 1	169092,08	433611,06	1,50	52,19	52,19	52,19
W035_B	Bedrijfswoning	Het Kleine Ambacht 1	169092,08	433611,06	5,00	53,51	53,51	53,51
W03_A	Bedrijfswoning	- Het Kleine Ambacht 6	169110,70	433591,43	1,50	53,62	53,62	53,62
W03_B	Bedrijfswoning	- Het Kleine Ambacht 6	169110,70	433591,43	5,00	55,80	55,80	55,80
W04_A	Bedrijfswoning	- Het Kleine Ambacht 6	169115,13	433596,25	1,50	41,33	41,33	41,33
W04_B	Bedrijfswoning	- Het Kleine Ambacht 6	169115,13	433596,25	5,00	43,88	43,88	43,88
W05_A	Bedrijfswoning	- Het Kleine Ambacht 6	169118,89	433591,20	1,50	39,19	39,19	39,19
W05_B	Bedrijfswoning	- Het Kleine Ambacht 6	169118,89	433591,20	5,00	43,81	43,81	43,81
W06_A	Bedrijfswoning	- Het Kleine Ambacht 6	169114,75	433585,05	1,50	48,80	48,80	48,80
W06_B	Bedrijfswoning	- Het Kleine Ambacht 6	169114,75	433585,05	5,00	51,14	51,14	51,14
W07_A	Bedrijfswoning	- Het Kleine Ambacht 8	169114,33	433577,49	1,50	43,65	43,65	43,65
W07_B	Bedrijfswoning	- Het Kleine Ambacht 8	169114,33	433577,49	5,00	47,03	47,03	47,03
W08_A	Bedrijfswoning	- Het Kleine Ambacht 8	169110,59	433572,10	1,50	55,09	55,09	55,09
W08_B	Bedrijfswoning	- Het Kleine Ambacht 8	169110,59	433572,10	5,00	58,18	58,18	58,18
W09_A	Bedrijfswoning	- Het Kleine Ambacht 8	169118,51	433568,54	1,50	41,10	41,10	41,10
W09_B	Bedrijfswoning	- Het Kleine Ambacht 8	169118,51	433568,54	5,00	46,37	46,37	46,37
W10_A	Bedrijfswoning	- Het Kleine Ambacht 10	169114,73	433555,96	1,50	47,45	47,45	47,45
W10_B	Bedrijfswoning	- Het Kleine Ambacht 10	169114,73	433555,96	5,00	50,67	50,67	50,67
W11_A	Bedrijfswoning	- Het Kleine Ambacht 10	169122,34	433545,74	1,50	49,23	49,23	49,23
W11_B	Bedrijfswoning	- Het Kleine Ambacht 10	169122,34	433545,74	5,00	53,62	53,62	53,62
W12_A	Bedrijfswoning	- Het Kleine Ambacht 10	169112,62	433543,47	1,50	62,98	62,98	62,98
W12_B	Bedrijfswoning	- Het Kleine Ambacht 10	169112,62	433543,47	5,00	64,40	64,40	64,40
W13_A	Bedrijfswoning	- Het Kleine Ambacht 10	169109,79	433549,85	1,50	60,15	60,15	60,15
W13_B	Bedrijfswoning	- Het Kleine Ambacht 10	169109,79	433549,85	5,00	62,14	62,14	62,14
W14_A	Bedrijfswoning	- Het Kleine Ambacht 12	169114,20	433531,74	1,50	58,10	58,10	58,10
W14_B	Bedrijfswoning	- Het Kleine Ambacht 12	169114,20	433531,74	5,00	58,40	58,40	58,40
W15_A	Bedrijfswoning	- Het Kleine Ambacht 12	169110,09	433526,12	1,50	69,89	69,89	69,89
W15_B	Bedrijfswoning	- Het Kleine Ambacht 12	169110,09	433526,12	5,00	69,83	69,83	69,83
W16_A	Bedrijfswoning	- Het Kleine Ambacht 12	169113,95	433519,54	1,50	73,79	73,79	73,79
W16_B	Bedrijfswoning	- Het Kleine Ambacht 12	169113,95	433519,54	5,00	73,28	73,28	73,28

Alle getoonde dB-waarden zijn A-gewogen

Rapport: Resultatentabel
 Model: AB - versie 1.0
 LMax totaalresultaten voor toetspunten
 Groep: LMax

Naam	Toetspunt	Omschrijving	X	Y	Hoogte	Dag	Avond	Nacht
W17_A		Bedrijfswoning - Het Kleine Ambacht 12	169118,27	433522,55	1,50	72,08	72,08	72,08
W17_B		Bedrijfswoning - Het Kleine Ambacht 12	169118,27	433522,55	5,00	71,91	71,91	71,91
W18_A		Bedrijfswoning - Het Kleine Ambacht 16	169084,34	433523,91	1,50	48,35	48,35	48,35
W18_B		Bedrijfswoning - Het Kleine Ambacht 16	169084,34	433523,91	5,00	49,17	49,17	49,17
W19_A		Bedrijfswoning - Het Kleine Ambacht 16	169090,35	433519,87	1,50	71,17	71,17	71,17
W19_B		Bedrijfswoning - Het Kleine Ambacht 16	169090,35	433519,87	5,00	70,84	70,84	70,84
W20_A		Bedrijfswoning - Het Kleine Ambacht 16	169076,61	433520,12	1,50	48,66	48,66	48,66
W20_B		Bedrijfswoning - Het Kleine Ambacht 16	169076,61	433520,12	5,00	48,82	48,82	48,82
W21_A		Bedrijfswoning - Westerhout 10	169069,36	433450,29	1,50	35,57	35,57	35,57
W21_B		Bedrijfswoning - Westerhout 10	169069,36	433450,29	5,00	35,26	35,26	35,26
W22_A		Bedrijfswoning - Westerhout 10	169076,35	433439,79	1,50	37,40	37,40	37,40
W22_B		Bedrijfswoning - Westerhout 10	169076,35	433439,79	5,00	41,42	41,42	41,42
W23_A		Bedrijfswoning - Westerhout 10	169085,48	433449,75	1,50	40,40	40,40	40,40
W23_B		Bedrijfswoning - Westerhout 10	169085,48	433449,75	5,00	46,97	46,97	46,97
W24_A		Bedrijfswoning - Het Kleine Ambacht 7	169090,14	433549,57	1,50	61,17	61,17	61,17
W24_B		Bedrijfswoning - Het Kleine Ambacht 7	169090,14	433549,57	5,00	63,34	63,34	63,34
W25_A		Bedrijfswoning - Het Kleine Ambacht 7	169081,21	433545,28	1,50	60,58	60,58	60,58
W25_B		Bedrijfswoning - Het Kleine Ambacht 7	169081,21	433545,28	5,00	62,44	62,44	62,44
W26_A		Bedrijfswoning - Het Kleine Ambacht 7	169081,93	433554,46	1,50	51,31	51,31	51,31
W26_B		Bedrijfswoning - Het Kleine Ambacht 7	169081,93	433554,46	5,00	54,06	54,06	54,06
W27_A		Woning - Roodhekenpas 53	169190,22	433450,68	1,50	44,96	44,96	44,96
W27_B		Woning - Roodhekenpas 53	169190,22	433450,68	5,00	55,20	55,20	55,20
W28_A		Woning - Roodhekenpas 55-57	169197,77	433467,35	1,50	45,19	45,19	45,19
W28_B		Woning - Roodhekenpas 55-57	169197,77	433467,35	5,00	54,96	54,96	54,96
W29_A		Woning - Roodhekenpas 59	169205,72	433484,73	1,50	45,90	45,90	45,90
W29_B		Woning - Roodhekenpas 59	169205,72	433484,73	5,00	54,19	54,19	54,19
W30_A		Bedrijfswoning - Heersweg 30c	169078,21	433665,58	1,50	26,60	26,60	26,60
W30_B		Bedrijfswoning - Heersweg 30c	169078,21	433665,58	5,00	27,42	27,42	27,42
W31_A		Woning - Heersweg 28	169332,24	433645,39	1,50	29,86	29,86	29,86
W31_B		Woning - Heersweg 28	169332,24	433645,39	5,00	31,49	31,49	31,49

Alle getoonde dB-waarden zijn A-gewogen

Bijlage B2

Rekenresultaten
LArLT (VNG) - RWZI Druten

Rapport: Resultatentabel
 Model: VNG - versie 1.0
 LAeq totaalresultaten voor toetspunten
 Groep: LAr,LT
 Groepsreductie: Nee

Naam									
Toetspunt	Omschrijving	X	Y	Hoogte	Dag	Avond	Nacht	Etmaal	Li
B1-1a_A	Blok 1 - noordgevel	169193,00	433647,67	1,50	42,26	37,26	32,26	42,26	45,36
B1-1a_B	Blok 1 - noordgevel	169193,00	433647,67	5,00	41,30	36,30	31,30	41,30	43,35
B1-1b_A	Blok 1 - noordgevel	169201,73	433645,61	1,50	41,81	36,81	31,81	41,81	45,01
B1-1b_B	Blok 1 - noordgevel	169201,73	433645,61	5,00	40,70	35,70	30,70	40,70	42,91
B1-2_A	Blok 1 - westgevel	169191,56	433643,74	1,50	42,98	37,98	32,98	42,98	46,10
B1-2_B	Blok 1 - westgevel	169191,56	433643,74	5,00	41,16	36,16	31,16	41,16	43,26
B1-3_A	Blok 1 - oostgevel	169202,75	433640,43	1,50	25,57	20,57	15,57	25,57	28,89
B1-3_B	Blok 1 - oostgevel	169202,75	433640,43	5,00	25,49	20,49	15,49	25,49	27,86
B1-4_A	Blok 1 - zuidgevel	169195,73	433636,10	1,50	26,56	21,56	16,56	26,56	29,81
B1-4_B	Blok 1 - zuidgevel	169195,73	433636,10	5,00	28,59	23,59	18,59	28,59	30,89
B2-1_A	Blok 2 - noordgevel	169218,42	433638,97	1,50	40,62	35,62	30,62	40,62	44,01
B2-1_B	Blok 2 - noordgevel	169218,42	433638,97	5,00	39,47	34,47	29,47	39,47	41,96
B2-2_A	Blok 2 - westgevel	169211,29	433636,84	1,50	37,62	32,62	27,62	37,62	41,04
B2-2_B	Blok 2 - westgevel	169211,29	433636,84	5,00	36,26	31,26	26,26	36,26	38,81
B2-3_A	Blok 2 - oostgevel	169222,43	433633,27	1,50	37,22	32,22	27,22	37,22	40,61
B2-3_B	Blok 2 - oostgevel	169222,43	433633,27	5,00	35,49	30,49	25,49	35,49	37,99
B2-4_A	Blok 2 - zuidgevel	169215,31	433628,78	1,50	27,20	22,20	17,20	27,20	30,70
B2-4_B	Blok 2 - zuidgevel	169215,31	433628,78	5,00	28,78	23,78	18,78	28,78	31,44
B3-1_A	Blok 3 - noordgevel	169237,92	433635,08	1,50	39,75	34,75	29,75	39,75	43,29
B3-1_B	Blok 3 - noordgevel	169237,92	433635,08	5,00	38,53	33,53	28,53	38,53	41,27
B3-2_A	Blok 3 - westgevel	169230,77	433632,28	1,50	38,97	33,97	28,97	38,97	42,49
B3-2_B	Blok 3 - westgevel	169230,77	433632,28	5,00	37,88	32,88	27,88	37,88	40,59
B3-3_A	Blok 3 - oostgevel	169242,03	433629,24	1,50	36,63	31,63	26,63	36,63	40,17
B3-3_B	Blok 3 - oostgevel	169242,03	433629,24	5,00	34,78	29,78	24,78	34,78	37,51
B3-4_A	Blok 3 - zuidgevel	169235,26	433624,78	1,50	33,20	28,20	23,20	33,20	36,75
B3-4_B	Blok 3 - zuidgevel	169235,26	433624,78	5,00	34,56	29,56	24,56	34,56	37,30
B4-1_A	Blok 4 - noordgevel	169257,88	433631,04	1,50	38,91	33,91	28,91	38,91	42,58
B4-1_B	Blok 4 - noordgevel	169257,88	433631,04	5,00	37,61	32,61	27,61	37,61	40,54
B4-2_A	Blok 4 - westgevel	169250,80	433628,38	1,50	37,98	32,98	27,98	37,98	41,64
B4-2_B	Blok 4 - westgevel	169250,80	433628,38	5,00	36,67	31,67	26,67	36,67	39,58
B4-3_A	Blok 4 - oostgevel	169262,05	433625,29	1,50	26,20	21,20	16,20	26,20	29,91
B4-3_B	Blok 4 - oostgevel	169262,05	433625,29	5,00	24,56	19,56	14,56	24,56	27,57
B4-4_A	Blok 4 - zuidgevel	169255,26	433620,73	1,50	30,92	25,92	20,92	30,92	34,61
B4-4_B	Blok 4 - zuidgevel	169255,26	433620,73	5,00	33,79	28,79	23,79	33,79	36,75
B5-1_A	Blok 5 - noordgevel	169277,44	433624,09	1,50	38,09	33,09	28,09	38,09	41,86

Alle getoonde dB-waarden zijn A-gewogen

Bijlage B2

Rekenresultaten
LArLT (VNG) - RWZI Druten

Rapport: Resultatentabel
 Model: VNG - versie 1.0
 LAeq totaalresultaten voor toetspunten
 Groep: LAr,LT
 Groepsreductie: Nee

Naam										
Toetspunt	Omschrijving	X	Y	Hoogte	Dag	Avond	Nacht	Etmaal	Li	
B5-1_B	Blok 5 - noordgevel	169277,44	433624,09	5,00	36,57	31,57	26,57	36,57	39,67	
B5-2_A	Blok 5 - westgevel	169270,95	433621,40	1,50	33,08	28,08	23,08	33,08	36,91	
B5-2_B	Blok 5 - westgevel	169270,95	433621,40	5,00	33,52	28,52	23,52	33,52	36,70	
B5-3_A	Blok 5 - oostgevel	169282,18	433618,23	1,50	30,13	25,13	20,13	30,13	33,93	
B5-3_B	Blok 5 - oostgevel	169282,18	433618,23	5,00	20,78	15,78	10,78	20,78	23,99	
B5-4_A	Blok 5 - zuidgevel	169274,91	433613,77	1,50	28,34	23,34	18,34	28,34	32,17	
B5-4_B	Blok 5 - zuidgevel	169274,91	433613,77	5,00	32,01	27,01	22,01	32,01	35,19	
B6-10_A	Blok 6/7 - zuidgevel	169199,60	433564,26	1,50	24,78	19,78	14,78	24,78	28,51	
B6-1_A	Blok 6 - noordgevel	169194,28	433581,74	1,50	37,11	32,11	27,11	37,11	40,72	
B6-1_B	Blok 6 - noordgevel	169194,28	433581,74	5,00	38,13	33,13	28,13	38,13	40,97	
B6-2_A	Blok 6 - westgevel	169187,75	433580,82	1,50	38,45	33,45	28,45	38,45	42,04	
B6-2_B	Blok 6 - westgevel	169187,75	433580,82	5,00	38,10	33,10	28,10	38,10	40,91	
B6-3_A	Blok 6 - oostgevel	169198,76	433577,32	1,50	26,00	21,00	16,00	26,00	29,67	
B6-3_B	Blok 6 - oostgevel	169198,76	433577,32	5,00	26,88	21,88	16,88	26,88	29,82	
B6-4_B	Blok 6 - zuidgevel	169191,37	433574,67	5,00	24,42	19,42	14,42	24,42	27,32	
B6-5_A	Blok 6 - zuidgevel	169190,43	433570,22	1,50	24,43	19,43	14,43	24,43	28,11	
B6-6_A	Blok 6 - noordgevel	169185,24	433580,97	1,50	38,30	33,30	28,30	38,30	41,87	
B6-7_A	Blok 6 - westgevel	169181,52	433576,56	1,50	35,07	30,07	25,07	35,07	38,66	
B6-8_A	Blok 6 - zuidgevel	169182,05	433570,33	1,50	25,21	20,21	15,21	25,21	28,86	
B6-9_A	Blok 6/7 - noordgevel	169202,35	433575,28	1,50	37,00	32,00	27,00	37,00	40,67	
B7-1_A	Blok 7 - noordgevel	169213,20	433575,24	1,50	34,38	29,38	24,38	34,38	38,09	
B7-1_B	Blok 7 - noordgevel	169213,20	433575,24	5,00	34,85	29,85	24,85	34,85	37,84	
B7-2_A	Blok 7 - westgevel	169206,72	433574,65	1,50	38,46	33,46	28,46	38,46	42,14	
B7-2_B	Blok 7 - westgevel	169206,72	433574,65	5,00	36,71	31,71	26,71	36,71	39,67	
B7-3_A	Blok 7 - oostgevel	169217,70	433570,62	1,50	23,34	18,34	13,34	23,34	27,13	
B7-3_B	Blok 7 - oostgevel	169217,70	433570,62	5,00	22,96	17,96	12,96	22,96	26,09	
B7-4_B	Blok 7 - zuidgevel	169210,58	433567,79	5,00	23,67	18,67	13,67	23,67	26,72	
B7-5_A	Blok 7 - zuidgevel	169209,30	433563,66	1,50	28,45	23,45	18,45	28,45	32,21	
B7-6_A	Blok 7/8 - noordgevel	169221,67	433568,60	1,50	31,40	26,40	21,40	31,40	35,16	
B7-7_A	Blok 7/8 - zuidgevel	169218,23	433557,81	1,50	31,38	26,38	21,38	31,38	35,17	
B8-1_A	Blok 8 - noordgevel	169232,45	433568,49	1,50	30,19	25,19	20,19	30,19	33,97	
B8-1_B	Blok 8 - noordgevel	169232,45	433568,49	5,00	30,83	25,83	20,83	30,83	33,97	
B8-2_A	Blok 8 - westgevel	169225,63	433567,96	1,50	33,34	28,34	23,34	33,34	37,12	
B8-2_B	Blok 8 - westgevel	169225,63	433567,96	5,00	34,24	29,24	24,24	34,24	37,34	
B8-3_A	Blok 8 - oostgevel	169236,87	433564,48	1,50	22,41	17,41	12,41	22,41	26,28	

Alle getoonde dB-waarden zijn A-gewogen

Bijlage B2

Rekenresultaten
LArLT (VNG) - RWZI Druten

Rapport: Resultatentabel
 Model: VNG - versie 1.0
 LAeq totaalresultaten voor toetspunten
 Groep: LAr,LT
 Groepsreductie: Nee

Naam									
Toetspunt	Omschrijving	X	Y	Hoogte	Dag	Avond	Nacht	Etmaal	Li
B8-3_B	Blok 8 - oostgevel	169236,87	433564,48	5,00	21,19	16,19	11,19	21,19	24,45
B8-4_B	Blok 8 - zuidgevel	169229,59	433561,49	5,00	32,72	27,72	22,72	32,72	35,89
B8-5_A	Blok 8 - zuidgevel	169228,43	433557,10	1,50	30,58	25,58	20,58	30,58	34,44
B8-6_A	Blok 8 - noordgevel	169238,58	433562,89	1,50	23,22	18,22	13,22	23,22	27,11
B8-7_A	Blok 8 - oostgevel	169238,99	433556,87	1,50	27,07	22,07	17,07	27,07	30,97
B8-8_A	Blok 8 - zuidgevel	169234,78	433552,00	1,50	30,68	25,68	20,68	30,68	34,57
RW1-10_A	Rijwoningen 1 - zuidgevel	169226,51	433592,24	1,50	33,35	28,35	23,35	33,35	37,02
RW1-10_B	Rijwoningen 1 - zuidgevel	169226,51	433592,24	5,00	33,28	28,28	23,28	33,28	36,22
RW1-1_A	Rijwoningen 1 - noordgevel	169198,21	433613,87	1,50	38,26	33,26	28,26	38,26	41,69
RW1-1_B	Rijwoningen 1 - noordgevel	169198,21	433613,87	5,00	39,74	34,74	29,74	39,74	42,32
RW1-2_A	Rijwoningen 1 - noordgevel	169207,93	433610,63	1,50	37,11	32,11	27,11	37,11	40,60
RW1-2_B	Rijwoningen 1 - noordgevel	169207,93	433610,63	5,00	38,38	33,38	28,38	38,38	41,04
RW1-3_A	Rijwoningen 1 - noordgevel	169219,64	433605,22	1,50	34,75	29,75	24,75	34,75	38,34
RW1-3_B	Rijwoningen 1 - noordgevel	169219,64	433605,22	5,00	36,12	31,12	26,12	36,12	38,93
RW1-4_A	Rijwoningen 1 - noordgevel	169229,90	433601,74	1,50	33,33	28,33	23,33	33,33	37,00
RW1-4_B	Rijwoningen 1 - noordgevel	169229,90	433601,74	5,00	34,70	29,70	24,70	34,70	37,64
RW1-5_A	Rijwoningen 1 - westgevel	169191,47	433611,54	1,50	37,93	32,93	27,93	37,93	41,33
RW1-5_B	Rijwoningen 1 - westgevel	169191,47	433611,54	5,00	39,47	34,47	29,47	39,47	41,99
RW1-6_A	Rijwoningen 1 - oostgevel	169235,41	433594,26	1,50	23,83	18,83	13,83	23,83	27,59
RW1-6_B	Rijwoningen 1 - oostgevel	169235,41	433594,26	5,00	24,50	19,50	14,50	24,50	27,57
RW1-7_A	Rijwoningen 1 - zuidgevel	169195,07	433604,42	1,50	24,37	19,37	14,37	24,37	27,86
RW1-7_B	Rijwoningen 1 - zuidgevel	169195,07	433604,42	5,00	25,05	20,05	15,05	25,05	27,69
RW1-8_A	Rijwoningen 1 - zuidgevel	169204,79	433601,07	1,50	21,70	16,70	11,70	21,70	25,25
RW1-8_B	Rijwoningen 1 - zuidgevel	169204,79	433601,07	5,00	22,44	17,44	12,44	22,44	25,18
RW1-9_A	Rijwoningen 1 - zuidgevel	169216,12	433595,85	1,50	30,72	25,72	20,72	30,72	34,34
RW1-9_B	Rijwoningen 1 - zuidgevel	169216,12	433595,85	5,00	30,96	25,96	20,96	30,96	33,83
RW2-1_A	Rijwoningen 2 - noordgevel	169243,17	433598,78	1,50	31,39	26,39	21,39	31,39	35,12
RW2-1_B	Rijwoningen 2 - noordgevel	169243,17	433598,78	5,00	32,78	27,78	22,78	32,78	35,81
RW2-2_A	Rijwoningen 2 - noordgevel	169249,79	433596,57	1,50	30,79	25,79	20,79	30,79	34,56
RW2-2_B	Rijwoningen 2 - noordgevel	169249,79	433596,57	5,00	32,17	27,17	22,17	32,17	35,26
RW2-3_A	Rijwoningen 2 - noordgevel	169257,84	433593,87	1,50	30,22	25,22	20,22	30,22	34,02
RW2-3_B	Rijwoningen 2 - noordgevel	169257,84	433593,87	5,00	31,61	26,61	21,61	31,61	34,75
RW2-4_A	Rijwoningen 2 - westgevel	169237,40	433595,38	1,50	22,78	17,78	12,78	22,78	26,56
RW2-4_B	Rijwoningen 2 - westgevel	169237,40	433595,38	5,00	23,34	18,34	13,34	23,34	26,43
RW2-5_A	Rijwoningen 2 - oostgevel	169257,84	433588,56	1,50	26,15	21,15	16,15	26,15	30,01

Alle getoonde dB-waarden zijn A-gewogen

Bijlage B2

Rekenresultaten
LArLT (VNG) - RWZI Druten

Rapport: Resultatentabel
 Model: VNG - versie 1.0
 LAeq totaalresultaten voor toetspunten
 Groep: LAr,LT
 Groepsreductie: Nee

Naam										
Toetspunt	Omschrijving	X	Y	Hoogte	Dag	Avond	Nacht	Etmaal	Li	
RW2-5_B	Rijwoningen 2 - oostgevel	169257,84	433588,56	5,00	19,35	14,35	9,35	19,35	22,58	
RW2-6_A	Rijwoningen 2 - zuidgevel	169240,09	433589,24	1,50	31,30	26,30	21,30	31,30	35,07	
RW2-6_B	Rijwoningen 2 - zuidgevel	169240,09	433589,24	5,00	30,89	25,89	20,89	30,89	33,99	
RW2-7_A	Rijwoningen 2 - zuidgevel	169246,64	433587,00	1,50	31,48	26,48	21,48	31,48	35,27	
RW2-7_B	Rijwoningen 2 - zuidgevel	169246,64	433587,00	5,00	30,92	25,92	20,92	30,92	34,04	
RW2-8_A	Rijwoningen 2 - zuidgevel	169253,38	433584,69	1,50	31,30	26,30	21,30	31,30	35,13	
RW2-8_B	Rijwoningen 2 - zuidgevel	169253,38	433584,69	5,00	29,77	24,77	19,77	29,77	32,98	
RW3-10_A	Rijwoningen 3 - westgevel	169183,68	433546,86	1,50	34,72	29,72	24,72	34,72	38,49	
RW3-10_B	Rijwoningen 3 - westgevel	169183,68	433546,86	5,00	36,78	31,78	26,78	36,78	39,85	
RW3-11_A	Rijwoningen 3 - oostgevel	169214,99	433534,91	1,50	26,65	21,65	16,65	26,65	30,55	
RW3-11_B	Rijwoningen 3 - oostgevel	169214,99	433534,91	5,00	20,06	15,06	10,06	20,06	23,39	
RW3-12_A	Rijwoningen 3 - zuidgevel	169209,65	433532,65	1,50	26,27	21,27	16,27	26,27	30,17	
RW3-12_B	Rijwoningen 3 - zuidgevel	169209,65	433532,65	5,00	18,68	13,68	8,68	18,68	21,96	
RW3-13_A	Rijwoningen 3 - zuidgevel	169200,58	433536,88	1,50	24,88	19,88	14,88	24,88	28,74	
RW3-13_B	Rijwoningen 3 - zuidgevel	169200,58	433536,88	5,00	18,91	13,91	8,91	18,91	22,12	
RW3-14_A	Rijwoningen 3 - zuidgevel	169194,81	433538,28	1,50	20,70	15,70	10,70	20,70	24,57	
RW3-14_B	Rijwoningen 3 - zuidgevel	169194,81	433538,28	5,00	19,69	14,69	9,69	19,69	22,87	
RW3-15_A	Rijwoningen 3 - zuidgevel	169184,50	433542,67	1,50	22,58	17,58	12,58	22,58	26,39	
RW3-15_B	Rijwoningen 3 - zuidgevel	169184,50	433542,67	5,00	24,02	19,02	14,02	24,02	27,13	
RW3-1_B	Rijwoningen 3 - noordgevel	169187,65	433548,67	5,00	36,95	31,95	26,95	36,95	40,03	
RW3-2_B	Rijwoningen 3 - noordgevel	169197,41	433545,01	5,00	36,28	31,28	26,28	36,28	39,41	
RW3-3_B	Rijwoningen 3 - noordgevel	169203,56	433543,55	5,00	34,85	29,85	24,85	34,85	38,03	
RW3-4_B	Rijwoningen 3 - noordgevel	169212,70	433539,63	5,00	32,83	27,83	22,83	32,83	36,06	
RW3-5_A	Rijwoningen 3 - noordgevel	169187,83	433554,25	1,50	33,62	28,62	23,62	33,62	37,36	
RW3-6_A	Rijwoningen 3 - noordgevel	169197,65	433549,97	1,50	33,58	28,58	23,58	33,58	37,35	
RW3-7_A	Rijwoningen 3 - noordgevel	169205,75	433547,52	1,50	32,37	27,37	22,37	32,37	36,17	
RW3-8_A	Rijwoningen 3 - noordgevel	169214,86	433543,60	1,50	31,19	26,19	21,19	31,19	35,03	
RW3-9_A	Rijwoningen 3 - westgevel	169183,20	433553,36	1,50	33,83	28,83	23,83	33,83	37,56	
W01_A	Bedrijfswoning - Het Kleine Ambacht 4	169110,71	433612,11	1,50	37,58	32,58	27,58	37,58	40,53	
W01_B	Bedrijfswoning - Het Kleine Ambacht 4	169110,71	433612,11	5,00	41,83	36,83	31,83	41,83	43,70	
W02_A	Bedrijfswoning - Het Kleine Ambacht 4	169113,68	433608,14	1,50	32,66	27,66	22,66	32,66	35,74	
W02_B	Bedrijfswoning - Het Kleine Ambacht 4	169113,68	433608,14	5,00	35,89	30,89	25,89	35,89	37,82	
W031_A	Bedrijfswoning Het Kleine Ambacht 14	169101,38	433506,07	1,50	33,89	28,89	23,89	33,89	37,71	
W031_B	Bedrijfswoning Het Kleine Ambacht 14	169101,38	433506,07	5,00	37,38	32,38	27,38	37,38	40,53	
W032_A	Bedrijfswoning Het Kleine Ambacht 14	169099,01	433500,78	1,50	34,54	29,54	24,54	34,54	38,40	

Alle getoonde dB-waarden zijn A-gewogen

Bijlage B2

Rekenresultaten
LArLT (VNG) - RWZI Druten

Rapport: Resultatentabel
 Model: VNG - versie 1.0
 LAeq totaalresultaten voor toetspunten
 Groep: LAr,LT
 Groepsreductie: Nee

Naam	Toetspunt	Omschrijving	X	Y	Hoogte	Dag	Avond	Nacht	Etmaal	Li
W032_B	Bedrijfswoning	Het Kleine Ambacht 14	169099,01	433500,78	5,00	36,17	31,17	26,17	36,17	39,39
W033_A	Bedrijfswoning	Het Kleine Ambacht 14	169104,06	433495,68	1,50	26,96	21,96	16,96	26,96	30,86
W033_B	Bedrijfswoning	Het Kleine Ambacht 14	169104,06	433495,68	5,00	22,07	17,07	12,07	22,07	25,32
W034_A	Bedrijfswoning	Het Kleine Ambacht 5	169091,84	433576,73	1,50	32,02	27,02	22,02	32,02	35,27
W034_B	Bedrijfswoning	Het Kleine Ambacht 5	169091,84	433576,73	5,00	35,40	30,40	25,40	35,40	37,75
W035_A	Bedrijfswoning	Het Kleine Ambacht 1	169092,08	433611,06	1,50	26,89	21,89	16,89	26,89	29,86
W035_B	Bedrijfswoning	Het Kleine Ambacht 1	169092,08	433611,06	5,00	32,22	27,22	22,22	32,22	34,04
W03_A	Bedrijfswoning	- Het Kleine Ambacht 6	169110,70	433591,43	1,50	36,35	31,35	26,35	36,35	39,57
W03_B	Bedrijfswoning	- Het Kleine Ambacht 6	169110,70	433591,43	5,00	40,48	35,48	30,48	40,48	42,74
W04_A	Bedrijfswoning	- Het Kleine Ambacht 6	169115,13	433596,25	1,50	32,19	27,19	22,19	32,19	35,35
W04_B	Bedrijfswoning	- Het Kleine Ambacht 6	169115,13	433596,25	5,00	38,60	33,60	28,60	38,60	40,81
W05_A	Bedrijfswoning	- Het Kleine Ambacht 6	169118,89	433591,20	1,50	30,22	25,22	20,22	30,22	33,52
W05_B	Bedrijfswoning	- Het Kleine Ambacht 6	169118,89	433591,20	5,00	35,97	30,97	25,97	35,97	38,20
W06_A	Bedrijfswoning	- Het Kleine Ambacht 6	169114,75	433585,05	1,50	30,83	25,83	20,83	30,83	34,22
W06_B	Bedrijfswoning	- Het Kleine Ambacht 6	169114,75	433585,05	5,00	36,37	31,37	26,37	36,37	38,80
W07_A	Bedrijfswoning	- Het Kleine Ambacht 8	169114,33	433577,49	1,50	30,56	25,56	20,56	30,56	33,99
W07_B	Bedrijfswoning	- Het Kleine Ambacht 8	169114,33	433577,49	5,00	36,16	31,16	26,16	36,16	38,62
W08_A	Bedrijfswoning	- Het Kleine Ambacht 8	169110,59	433572,10	1,50	34,88	29,88	24,88	34,88	38,32
W08_B	Bedrijfswoning	- Het Kleine Ambacht 8	169110,59	433572,10	5,00	39,29	34,29	29,29	39,29	41,85
W09_A	Bedrijfswoning	- Het Kleine Ambacht 8	169118,51	433568,54	1,50	22,65	17,65	12,65	22,65	26,10
W09_B	Bedrijfswoning	- Het Kleine Ambacht 8	169118,51	433568,54	5,00	25,61	20,61	15,61	25,61	28,19
W10_A	Bedrijfswoning	- Het Kleine Ambacht 10	169114,73	433555,96	1,50	29,23	24,23	19,23	29,23	32,83
W10_B	Bedrijfswoning	- Het Kleine Ambacht 10	169114,73	433555,96	5,00	35,01	30,01	25,01	35,01	37,74
W11_A	Bedrijfswoning	- Het Kleine Ambacht 10	169122,34	433545,74	1,50	25,78	20,78	15,78	25,78	29,35
W11_B	Bedrijfswoning	- Het Kleine Ambacht 10	169122,34	433545,74	5,00	29,93	24,93	19,93	29,93	32,74
W12_A	Bedrijfswoning	- Het Kleine Ambacht 10	169112,62	433543,47	1,50	31,81	26,81	21,81	31,81	35,49
W12_B	Bedrijfswoning	- Het Kleine Ambacht 10	169112,62	433543,47	5,00	33,17	28,17	23,17	33,17	36,04
W13_A	Bedrijfswoning	- Het Kleine Ambacht 10	169109,79	433549,85	1,50	35,75	30,75	25,75	35,75	39,36
W13_B	Bedrijfswoning	- Het Kleine Ambacht 10	169109,79	433549,85	5,00	38,63	33,63	28,63	38,63	41,43
W14_A	Bedrijfswoning	- Het Kleine Ambacht 12	169114,20	433531,74	1,50	30,00	25,00	20,00	30,00	33,74
W14_B	Bedrijfswoning	- Het Kleine Ambacht 12	169114,20	433531,74	5,00	35,65	30,65	25,65	35,65	38,63
W15_A	Bedrijfswoning	- Het Kleine Ambacht 12	169110,09	433526,12	1,50	36,01	31,01	26,01	36,01	39,76
W15_B	Bedrijfswoning	- Het Kleine Ambacht 12	169110,09	433526,12	5,00	37,18	32,18	27,18	37,18	40,21
W16_A	Bedrijfswoning	- Het Kleine Ambacht 12	169113,95	433519,54	1,50	31,08	26,08	21,08	31,08	34,87
W16_B	Bedrijfswoning	- Het Kleine Ambacht 12	169113,95	433519,54	5,00	34,43	29,43	24,43	34,43	37,54

Alle getoonde dB-waarden zijn A-gewogen

Bijlage B2

Rekenresultaten
LArLT (VNG) - RWZI Druten

Rapport: Resultatentabel
 Model: VNG - versie 1.0
 LAeq totaalresultaten voor toetspunten
 Groep: LAr,LT
 Groepsreductie: Nee

Naam	Omschrijving	X	Y	Hoogte	Dag	Avond	Nacht	Etmaal	Li
W17_A	Bedrijfswoning - Het Kleine Ambacht 12	169118,27	433522,55	1,50	21,82	16,82	11,82	21,82	25,56
W17_B	Bedrijfswoning - Het Kleine Ambacht 12	169118,27	433522,55	5,00	23,71	18,71	13,71	23,71	26,77
W18_A	Bedrijfswoning - Het Kleine Ambacht 16	169084,34	433523,91	1,50	29,59	24,59	19,59	29,59	33,27
W18_B	Bedrijfswoning - Het Kleine Ambacht 16	169084,34	433523,91	5,00	35,67	30,67	25,67	35,67	38,67
W19_A	Bedrijfswoning - Het Kleine Ambacht 16	169090,35	433519,87	1,50	31,71	26,71	21,71	31,71	35,41
W19_B	Bedrijfswoning - Het Kleine Ambacht 16	169090,35	433519,87	5,00	33,74	28,74	23,74	33,74	36,77
W20_A	Bedrijfswoning - Het Kleine Ambacht 16	169076,61	433520,12	1,50	31,18	26,18	21,18	31,18	34,93
W20_B	Bedrijfswoning - Het Kleine Ambacht 16	169076,61	433520,12	5,00	36,77	31,77	26,77	36,77	39,83
W21_A	Bedrijfswoning - Westerhout 10	169069,36	433450,29	1,50	34,19	29,19	24,19	34,19	38,23
W21_B	Bedrijfswoning - Westerhout 10	169069,36	433450,29	5,00	34,17	29,17	24,17	34,17	37,67
W22_A	Bedrijfswoning - Westerhout 10	169076,35	433439,79	1,50	23,13	18,13	13,13	23,13	27,19
W22_B	Bedrijfswoning - Westerhout 10	169076,35	433439,79	5,00	27,92	22,92	17,92	27,92	31,45
W23_A	Bedrijfswoning - Westerhout 10	169085,48	433449,75	1,50	27,78	22,78	17,78	27,78	31,81
W23_B	Bedrijfswoning - Westerhout 10	169085,48	433449,75	5,00	31,23	26,23	21,23	31,23	34,72
W24_A	Bedrijfswoning - Het Kleine Ambacht 7	169090,14	433549,57	1,50	32,42	27,42	22,42	32,42	35,95
W24_B	Bedrijfswoning - Het Kleine Ambacht 7	169090,14	433549,57	5,00	33,27	28,27	23,27	33,27	35,96
W25_A	Bedrijfswoning - Het Kleine Ambacht 7	169081,21	433545,28	1,50	26,87	21,87	16,87	26,87	30,48
W25_B	Bedrijfswoning - Het Kleine Ambacht 7	169081,21	433545,28	5,00	24,01	19,01	14,01	24,01	26,81
W26_A	Bedrijfswoning - Het Kleine Ambacht 7	169081,93	433554,46	1,50	27,50	22,50	17,50	27,50	30,91
W26_B	Bedrijfswoning - Het Kleine Ambacht 7	169081,93	433554,46	5,00	30,81	25,81	20,81	30,81	33,50
W27_A	Woning - Roodhekenpas 53	169190,22	433450,68	1,50	32,50	27,50	22,50	32,50	36,59
W27_B	Woning - Roodhekenpas 53	169190,22	433450,68	5,00	33,78	28,78	23,78	33,78	37,38
W28_A	Woning - Roodhekenpas 55-57	169197,77	433467,35	1,50	32,57	27,57	22,57	32,57	36,63
W28_B	Woning - Roodhekenpas 55-57	169197,77	433467,35	5,00	34,04	29,04	24,04	34,04	37,59
W29_A	Woning - Roodhekenpas 59	169205,72	433484,73	1,50	31,91	26,91	21,91	31,91	35,93
W29_B	Woning - Roodhekenpas 59	169205,72	433484,73	5,00	33,50	28,50	23,50	33,50	36,99
W30_A	Bedrijfswoning - Heersweg 30c	169078,21	433665,58	1,50	46,26	41,26	36,26	46,26	47,57
W30_B	Bedrijfswoning - Heersweg 30c	169078,21	433665,58	5,00	47,95	42,95	37,95	47,95	48,45
W31_A	Woning - Heersweg 28	169332,24	433645,39	1,50	35,52	30,52	25,52	35,52	39,48
W31_B	Woning - Heersweg 28	169332,24	433645,39	5,00	35,76	30,76	25,76	35,76	39,13

Alle getoonde dB-waarden zijn A-gewogen

Bijlage B2

Rekenresultaten
LAmox (VNG) - RWZI Druten

Rapport: Resultatentabel
 Model: VNG - versie 1.0
 LAmox totaalresultaten voor toetspunten
 Groep: LAmox

Naam		X	Y	Hoogte	Dag	Avond	Nacht
B1-1a_A	Blok 1 - noordgevel	169193,00	433647,67	1,50	49,16	49,16	49,16
B1-1a_B	Blok 1 - noordgevel	169193,00	433647,67	5,00	48,47	48,47	48,47
B1-1b_A	Blok 1 - noordgevel	169201,73	433645,61	1,50	48,62	48,62	48,62
B1-1b_B	Blok 1 - noordgevel	169201,73	433645,61	5,00	47,99	47,99	47,99
B1-2_A	Blok 1 - westgevel	169191,56	433643,74	1,50	49,83	49,83	49,83
B1-2_B	Blok 1 - westgevel	169191,56	433643,74	5,00	48,30	48,30	48,30
B1-3_A	Blok 1 - oostgevel	169202,75	433640,43	1,50	29,10	29,10	29,10
B1-3_B	Blok 1 - oostgevel	169202,75	433640,43	5,00	29,72	29,72	29,72
B1-4_A	Blok 1 - zuidgevel	169195,73	433636,10	1,50	32,29	32,29	32,29
B1-4_B	Blok 1 - zuidgevel	169195,73	433636,10	5,00	32,48	32,48	32,48
B2-1_A	Blok 2 - noordgevel	169218,42	433638,97	1,50	47,45	47,45	47,45
B2-1_B	Blok 2 - noordgevel	169218,42	433638,97	5,00	46,72	46,72	46,72
B2-2_A	Blok 2 - westgevel	169211,29	433636,84	1,50	43,38	43,38	43,38
B2-2_B	Blok 2 - westgevel	169211,29	433636,84	5,00	43,56	43,56	43,56
B2-3_A	Blok 2 - oostgevel	169222,43	433633,27	1,50	44,93	44,93	44,93
B2-3_B	Blok 2 - oostgevel	169222,43	433633,27	5,00	42,75	42,75	42,75
B2-4_A	Blok 2 - zuidgevel	169215,31	433628,78	1,50	31,59	31,59	31,59
B2-4_B	Blok 2 - zuidgevel	169215,31	433628,78	5,00	32,65	32,65	32,65
B3-1_A	Blok 3 - noordgevel	169237,92	433635,08	1,50	46,48	46,48	46,48
B3-1_B	Blok 3 - noordgevel	169237,92	433635,08	5,00	45,63	45,63	45,63
B3-2_A	Blok 3 - westgevel	169230,77	433632,28	1,50	46,77	46,77	46,77
B3-2_B	Blok 3 - westgevel	169230,77	433632,28	5,00	45,79	45,79	45,79
B3-3_A	Blok 3 - oostgevel	169242,03	433629,24	1,50	44,02	44,02	44,02
B3-3_B	Blok 3 - oostgevel	169242,03	433629,24	5,00	41,73	41,73	41,73
B3-4_A	Blok 3 - zuidgevel	169235,26	433624,78	1,50	40,99	40,99	40,99
B3-4_B	Blok 3 - zuidgevel	169235,26	433624,78	5,00	41,77	41,77	41,77
B4-1_A	Blok 4 - noordgevel	169257,88	433631,04	1,50	45,55	45,55	45,55
B4-1_B	Blok 4 - noordgevel	169257,88	433631,04	5,00	44,58	44,58	44,58
B4-2_A	Blok 4 - westgevel	169250,80	433628,38	1,50	46,00	46,00	46,00
B4-2_B	Blok 4 - westgevel	169250,80	433628,38	5,00	44,96	44,96	44,96
B4-3_A	Blok 4 - oostgevel	169262,05	433625,29	1,50	27,42	27,42	27,42
B4-3_B	Blok 4 - oostgevel	169262,05	433625,29	5,00	27,57	27,57	27,57
B4-4_A	Blok 4 - zuidgevel	169255,26	433620,73	1,50	40,23	40,23	40,23
B4-4_B	Blok 4 - zuidgevel	169255,26	433620,73	5,00	41,03	41,03	41,03
B5-1_A	Blok 5 - noordgevel	169277,44	433624,09	1,50	44,72	44,72	44,72

Alle getoonde dB-waarden zijn A-gewogen

Bijlage B2

Rapport: Resultatentabel
 Model: VNG - versie 1.0
 LAmox totaalresultaten voor toetspunten
 Groep: LAmox

Naam		X	Y	Hoogte	Dag	Avond	Nacht
B5-1_B	Blok 5 - noordgevel	169277,44	433624,09	5,00	43,47	43,47	43,47
B5-2_A	Blok 5 - westgevel	169270,95	433621,40	1,50	40,97	40,97	40,97
B5-2_B	Blok 5 - westgevel	169270,95	433621,40	5,00	40,52	40,52	40,52
B5-3_A	Blok 5 - oostgevel	169282,18	433618,23	1,50	39,34	39,34	39,34
B5-3_B	Blok 5 - oostgevel	169282,18	433618,23	5,00	25,12	25,12	25,12
B5-4_A	Blok 5 - zuidgevel	169274,91	433613,77	1,50	31,53	31,53	31,53
B5-4_B	Blok 5 - zuidgevel	169274,91	433613,77	5,00	39,29	39,29	39,29
B6-10_A	Blok 6/7 - zuidgevel	169199,60	433564,26	1,50	27,75	27,75	27,75
B6-1_A	Blok 6 - noordgevel	169194,28	433581,74	1,50	44,53	44,53	44,53
B6-1_B	Blok 6 - noordgevel	169194,28	433581,74	5,00	44,97	44,97	44,97
B6-2_A	Blok 6 - westgevel	169187,75	433580,82	1,50	45,28	45,28	45,28
B6-2_B	Blok 6 - westgevel	169187,75	433580,82	5,00	44,98	44,98	44,98
B6-3_A	Blok 6 - oostgevel	169198,76	433577,32	1,50	27,99	27,99	27,99
B6-3_B	Blok 6 - oostgevel	169198,76	433577,32	5,00	29,44	29,44	29,44
B6-4_B	Blok 6 - zuidgevel	169191,37	433574,67	5,00	27,37	27,37	27,37
B6-5_A	Blok 6 - zuidgevel	169190,43	433570,22	1,50	29,35	29,35	29,35
B6-6_A	Blok 6 - noordgevel	169185,24	433580,97	1,50	44,90	44,90	44,90
B6-7_A	Blok 6 - westgevel	169181,52	433576,56	1,50	40,94	40,94	40,94
B6-8_A	Blok 6 - zuidgevel	169182,05	433570,33	1,50	29,36	29,36	29,36
B6-9_A	Blok 6/7 - noordgevel	169202,35	433575,28	1,50	45,97	45,97	45,97
B7-1_A	Blok 7 - noordgevel	169213,20	433575,24	1,50	41,32	41,32	41,32
B7-1_B	Blok 7 - noordgevel	169213,20	433575,24	5,00	41,48	41,48	41,48
B7-2_A	Blok 7 - westgevel	169206,72	433574,65	1,50	45,87	45,87	45,87
B7-2_B	Blok 7 - westgevel	169206,72	433574,65	5,00	44,41	44,41	44,41
B7-3_A	Blok 7 - oostgevel	169217,70	433570,62	1,50	25,99	25,99	25,99
B7-3_B	Blok 7 - oostgevel	169217,70	433570,62	5,00	26,16	26,16	26,16
B7-4_B	Blok 7 - zuidgevel	169210,58	433567,79	5,00	27,26	27,26	27,26
B7-5_A	Blok 7 - zuidgevel	169209,30	433563,66	1,50	35,86	35,86	35,86
B7-6_A	Blok 7/8 - noordgevel	169221,67	433568,60	1,50	33,64	33,64	33,64
B7-7_A	Blok 7/8 - zuidgevel	169218,23	433557,81	1,50	39,58	39,58	39,58
B8-1_A	Blok 8 - noordgevel	169232,45	433568,49	1,50	29,85	29,85	29,85
B8-1_B	Blok 8 - noordgevel	169232,45	433568,49	5,00	31,39	31,39	31,39
B8-2_A	Blok 8 - westgevel	169225,63	433567,96	1,50	38,77	38,77	38,77
B8-2_B	Blok 8 - westgevel	169225,63	433567,96	5,00	39,71	39,71	39,71
B8-3_A	Blok 8 - oostgevel	169236,87	433564,48	1,50	26,63	26,63	26,63

Alle getoonde dB-waarden zijn A-gewogen

Bijlage B2

Rekenresultaten
LAmox (VNG) - RWZI Druten

Rapport: Resultatentabel
 Model: VNG - versie 1.0
 LAmox totaalresultaten voor toetspunten
 Groep: LAmox

Naam		X	Y	Hoogte	Dag	Avond	Nacht
B8-3_B	Blok 8 - oostgevel	169236,87	433564,48	5,00	26,20	26,20	26,20
B8-4_B	Blok 8 - zuidgevel	169229,59	433561,49	5,00	39,02	39,02	39,02
B8-5_A	Blok 8 - zuidgevel	169228,43	433557,10	1,50	32,87	32,87	32,87
B8-6_A	Blok 8 - noordgevel	169238,58	433562,89	1,50	28,63	28,63	28,63
B8-7_A	Blok 8 - oostgevel	169238,99	433556,87	1,50	29,87	29,87	29,87
B8-8_A	Blok 8 - zuidgevel	169234,78	433552,00	1,50	33,74	33,74	33,74
RW1-10_A	Rijwoningen 1 - zuidgevel	169226,51	433592,24	1,50	40,96	40,96	40,96
RW1-10_B	Rijwoningen 1 - zuidgevel	169226,51	433592,24	5,00	40,81	40,81	40,81
RW1-1_A	Rijwoningen 1 - noordgevel	169198,21	433613,87	1,50	45,56	45,56	45,56
RW1-1_B	Rijwoningen 1 - noordgevel	169198,21	433613,87	5,00	46,33	46,33	46,33
RW1-2_A	Rijwoningen 1 - noordgevel	169207,93	433610,63	1,50	44,05	44,05	44,05
RW1-2_B	Rijwoningen 1 - noordgevel	169207,93	433610,63	5,00	45,74	45,74	45,74
RW1-3_A	Rijwoningen 1 - noordgevel	169219,64	433605,22	1,50	42,06	42,06	42,06
RW1-3_B	Rijwoningen 1 - noordgevel	169219,64	433605,22	5,00	42,83	42,83	42,83
RW1-4_A	Rijwoningen 1 - noordgevel	169229,90	433601,74	1,50	40,92	40,92	40,92
RW1-4_B	Rijwoningen 1 - noordgevel	169229,90	433601,74	5,00	41,35	41,35	41,35
RW1-5_A	Rijwoningen 1 - westgevel	169191,47	433611,54	1,50	45,58	45,58	45,58
RW1-5_B	Rijwoningen 1 - westgevel	169191,47	433611,54	5,00	46,61	46,61	46,61
RW1-6_A	Rijwoningen 1 - oostgevel	169235,41	433594,26	1,50	27,98	27,98	27,98
RW1-6_B	Rijwoningen 1 - oostgevel	169235,41	433594,26	5,00	28,25	28,25	28,25
RW1-7_A	Rijwoningen 1 - zuidgevel	169195,07	433604,42	1,50	28,58	28,58	28,58
RW1-7_B	Rijwoningen 1 - zuidgevel	169195,07	433604,42	5,00	28,95	28,95	28,95
RW1-8_A	Rijwoningen 1 - zuidgevel	169204,79	433601,07	1,50	26,58	26,58	26,58
RW1-8_B	Rijwoningen 1 - zuidgevel	169204,79	433601,07	5,00	26,96	26,96	26,96
RW1-9_A	Rijwoningen 1 - zuidgevel	169216,12	433595,85	1,50	37,21	37,21	37,21
RW1-9_B	Rijwoningen 1 - zuidgevel	169216,12	433595,85	5,00	37,72	37,72	37,72
RW2-1_A	Rijwoningen 2 - noordgevel	169243,17	433598,78	1,50	34,09	34,09	34,09
RW2-1_B	Rijwoningen 2 - noordgevel	169243,17	433598,78	5,00	34,46	34,46	34,46
RW2-2_A	Rijwoningen 2 - noordgevel	169249,79	433596,57	1,50	34,06	34,06	34,06
RW2-2_B	Rijwoningen 2 - noordgevel	169249,79	433596,57	5,00	34,98	34,98	34,98
RW2-3_A	Rijwoningen 2 - noordgevel	169257,84	433593,87	1,50	33,47	33,47	33,47
RW2-3_B	Rijwoningen 2 - noordgevel	169257,84	433593,87	5,00	34,44	34,44	34,44
RW2-4_A	Rijwoningen 2 - westgevel	169237,40	433595,38	1,50	27,72	27,72	27,72
RW2-4_B	Rijwoningen 2 - westgevel	169237,40	433595,38	5,00	27,91	27,91	27,91
RW2-5_A	Rijwoningen 2 - oostgevel	169257,84	433588,56	1,50	31,14	31,14	31,14

Alle getoonde dB-waarden zijn A-gewogen

Bijlage B2

Rekenresultaten
LAmox (VNG) - RWZI Druten

Rapport: Resultatentabel
 Model: VNG - versie 1.0
 LAmox totaalresultaten voor toetspunten
 Groep: LAmox

Naam		X	Y	Hoogte	Dag	Avond	Nacht
RW2-5_B	Rijwoningen 2 - oostgevel	169257,84	433588,56	5,00	24,65	24,65	24,65
RW2-6_A	Rijwoningen 2 - zuidgevel	169240,09	433589,24	1,50	39,02	39,02	39,02
RW2-6_B	Rijwoningen 2 - zuidgevel	169240,09	433589,24	5,00	38,96	38,96	38,96
RW2-7_A	Rijwoningen 2 - zuidgevel	169246,64	433587,00	1,50	39,16	39,16	39,16
RW2-7_B	Rijwoningen 2 - zuidgevel	169246,64	433587,00	5,00	39,18	39,18	39,18
RW2-8_A	Rijwoningen 2 - zuidgevel	169253,38	433584,69	1,50	38,41	38,41	38,41
RW2-8_B	Rijwoningen 2 - zuidgevel	169253,38	433584,69	5,00	38,41	38,41	38,41
RW3-10_A	Rijwoningen 3 - westgevel	169183,68	433546,86	1,50	43,72	43,72	43,72
RW3-10_B	Rijwoningen 3 - westgevel	169183,68	433546,86	5,00	43,42	43,42	43,42
RW3-11_A	Rijwoningen 3 - oostgevel	169214,99	433534,91	1,50	33,94	33,94	33,94
RW3-11_B	Rijwoningen 3 - oostgevel	169214,99	433534,91	5,00	25,35	25,35	25,35
RW3-12_A	Rijwoningen 3 - zuidgevel	169209,65	433532,65	1,50	32,51	32,51	32,51
RW3-12_B	Rijwoningen 3 - zuidgevel	169209,65	433532,65	5,00	23,91	23,91	23,91
RW3-13_A	Rijwoningen 3 - zuidgevel	169200,58	433536,88	1,50	30,59	30,59	30,59
RW3-13_B	Rijwoningen 3 - zuidgevel	169200,58	433536,88	5,00	23,97	23,97	23,97
RW3-14_A	Rijwoningen 3 - zuidgevel	169194,81	433538,28	1,50	24,96	24,96	24,96
RW3-14_B	Rijwoningen 3 - zuidgevel	169194,81	433538,28	5,00	24,35	24,35	24,35
RW3-15_A	Rijwoningen 3 - zuidgevel	169184,50	433542,67	1,50	27,57	27,57	27,57
RW3-15_B	Rijwoningen 3 - zuidgevel	169184,50	433542,67	5,00	27,81	27,81	27,81
RW3-1_B	Rijwoningen 3 - noordgevel	169187,65	433548,67	5,00	43,38	43,38	43,38
RW3-2_B	Rijwoningen 3 - noordgevel	169197,41	433545,01	5,00	43,18	43,18	43,18
RW3-3_B	Rijwoningen 3 - noordgevel	169203,56	433543,55	5,00	41,31	41,31	41,31
RW3-4_B	Rijwoningen 3 - noordgevel	169212,70	433539,63	5,00	34,35	34,35	34,35
RW3-5_A	Rijwoningen 3 - noordgevel	169187,83	433554,25	1,50	41,59	41,59	41,59
RW3-6_A	Rijwoningen 3 - noordgevel	169197,65	433549,97	1,50	36,82	36,82	36,82
RW3-7_A	Rijwoningen 3 - noordgevel	169205,75	433547,52	1,50	35,19	35,19	35,19
RW3-8_A	Rijwoningen 3 - noordgevel	169214,86	433543,60	1,50	33,95	33,95	33,95
RW3-9_A	Rijwoningen 3 - westgevel	169183,20	433553,36	1,50	42,06	42,06	42,06
W01_A	Bedrijfswoning - Het Kleine Ambacht 4	169110,71	433612,11	1,50	46,22	46,22	46,22
W01_B	Bedrijfswoning - Het Kleine Ambacht 4	169110,71	433612,11	5,00	47,80	47,80	47,80
W02_A	Bedrijfswoning - Het Kleine Ambacht 4	169113,68	433608,14	1,50	43,24	43,24	43,24
W02_B	Bedrijfswoning - Het Kleine Ambacht 4	169113,68	433608,14	5,00	44,49	44,49	44,49
W031_A	Bedrijfswoning Het Kleine Ambacht 14	169101,38	433506,07	1,50	41,05	41,05	41,05
W031_B	Bedrijfswoning Het Kleine Ambacht 14	169101,38	433506,07	5,00	41,14	41,14	41,14
W032_A	Bedrijfswoning Het Kleine Ambacht 14	169099,01	433500,78	1,50	42,80	42,80	42,80

Alle getoonde dB-waarden zijn A-gewogen

Bijlage B2

Rekenresultaten
LAmax (VNG) - RWZI Druten

Rapport: Resultatentabel
 Model: VNG - versie 1.0
 LAmax totaalresultaten voor toetspunten
 Groep: LAmax

Naam	Toetspunt	Omschrijving	X	Y	Hoogte	Dag	Avond	Nacht
W032_B	Bedrijfswoning	Het Kleine Ambacht 14	169099,01	433500,78	5,00	40,93	40,93	40,93
W033_A	Bedrijfswoning	Het Kleine Ambacht 14	169104,06	433495,68	1,50	28,56	28,56	28,56
W033_B	Bedrijfswoning	Het Kleine Ambacht 14	169104,06	433495,68	5,00	24,46	24,46	24,46
W034_A	Bedrijfswoning	Het Kleine Ambacht 5	169091,84	433576,73	1,50	35,93	35,93	35,93
W034_B	Bedrijfswoning	Het Kleine Ambacht 5	169091,84	433576,73	5,00	41,41	41,41	41,41
W035_A	Bedrijfswoning	Het Kleine Ambacht 1	169092,08	433611,06	1,50	32,82	32,82	32,82
W035_B	Bedrijfswoning	Het Kleine Ambacht 1	169092,08	433611,06	5,00	34,21	34,21	34,21
W03_A	Bedrijfswoning	- Het Kleine Ambacht 6	169110,70	433591,43	1,50	44,57	44,57	44,57
W03_B	Bedrijfswoning	- Het Kleine Ambacht 6	169110,70	433591,43	5,00	45,54	45,54	45,54
W04_A	Bedrijfswoning	- Het Kleine Ambacht 6	169115,13	433596,25	1,50	34,97	34,97	34,97
W04_B	Bedrijfswoning	- Het Kleine Ambacht 6	169115,13	433596,25	5,00	37,86	37,86	37,86
W05_A	Bedrijfswoning	- Het Kleine Ambacht 6	169118,89	433591,20	1,50	34,11	34,11	34,11
W05_B	Bedrijfswoning	- Het Kleine Ambacht 6	169118,89	433591,20	5,00	37,61	37,61	37,61
W06_A	Bedrijfswoning	- Het Kleine Ambacht 6	169114,75	433585,05	1,50	35,34	35,34	35,34
W06_B	Bedrijfswoning	- Het Kleine Ambacht 6	169114,75	433585,05	5,00	37,13	37,13	37,13
W07_A	Bedrijfswoning	- Het Kleine Ambacht 8	169114,33	433577,49	1,50	34,48	34,48	34,48
W07_B	Bedrijfswoning	- Het Kleine Ambacht 8	169114,33	433577,49	5,00	40,91	40,91	40,91
W08_A	Bedrijfswoning	- Het Kleine Ambacht 8	169110,59	433572,10	1,50	43,44	43,44	43,44
W08_B	Bedrijfswoning	- Het Kleine Ambacht 8	169110,59	433572,10	5,00	44,74	44,74	44,74
W09_A	Bedrijfswoning	- Het Kleine Ambacht 8	169118,51	433568,54	1,50	28,62	28,62	28,62
W09_B	Bedrijfswoning	- Het Kleine Ambacht 8	169118,51	433568,54	5,00	28,98	28,98	28,98
W10_A	Bedrijfswoning	- Het Kleine Ambacht 10	169114,73	433555,96	1,50	32,76	32,76	32,76
W10_B	Bedrijfswoning	- Het Kleine Ambacht 10	169114,73	433555,96	5,00	40,85	40,85	40,85
W11_A	Bedrijfswoning	- Het Kleine Ambacht 10	169122,34	433545,74	1,50	27,17	27,17	27,17
W11_B	Bedrijfswoning	- Het Kleine Ambacht 10	169122,34	433545,74	5,00	31,53	31,53	31,53
W12_A	Bedrijfswoning	- Het Kleine Ambacht 10	169112,62	433543,47	1,50	39,52	39,52	39,52
W12_B	Bedrijfswoning	- Het Kleine Ambacht 10	169112,62	433543,47	5,00	40,22	40,22	40,22
W13_A	Bedrijfswoning	- Het Kleine Ambacht 10	169109,79	433549,85	1,50	43,33	43,33	43,33
W13_B	Bedrijfswoning	- Het Kleine Ambacht 10	169109,79	433549,85	5,00	42,83	42,83	42,83
W14_A	Bedrijfswoning	- Het Kleine Ambacht 12	169114,20	433531,74	1,50	31,94	31,94	31,94
W14_B	Bedrijfswoning	- Het Kleine Ambacht 12	169114,20	433531,74	5,00	37,76	37,76	37,76
W15_A	Bedrijfswoning	- Het Kleine Ambacht 12	169110,09	433526,12	1,50	42,72	42,72	42,72
W15_B	Bedrijfswoning	- Het Kleine Ambacht 12	169110,09	433526,12	5,00	41,61	41,61	41,61
W16_A	Bedrijfswoning	- Het Kleine Ambacht 12	169113,95	433519,54	1,50	33,95	33,95	33,95
W16_B	Bedrijfswoning	- Het Kleine Ambacht 12	169113,95	433519,54	5,00	34,94	34,94	34,94

Alle getoonde dB-waarden zijn A-gewogen

Bijlage B2

Rekenresultaten
LAmax (VNG) - RWZI Druten

Rapport: Resultatentabel
 Model: VNG - versie 1.0
 LAmax totaalresultaten voor toetspunten
 Groep: LAmax

Naam										
Toetspunt	Omschrijving	X	Y	Hoogte	Dag	Avond	Nacht			
W17_A	Bedrijfswoning - Het Kleine Ambacht 12	169118,27	433522,55	1,50	25,31	25,31	25,31			
W17_B	Bedrijfswoning - Het Kleine Ambacht 12	169118,27	433522,55	5,00	26,96	26,96	26,96			
W18_A	Bedrijfswoning - Het Kleine Ambacht 16	169084,34	433523,91	1,50	28,63	28,63	28,63			
W18_B	Bedrijfswoning - Het Kleine Ambacht 16	169084,34	433523,91	5,00	37,49	37,49	37,49			
W19_A	Bedrijfswoning - Het Kleine Ambacht 16	169090,35	433519,87	1,50	36,63	36,63	36,63			
W19_B	Bedrijfswoning - Het Kleine Ambacht 16	169090,35	433519,87	5,00	40,24	40,24	40,24			
W20_A	Bedrijfswoning - Het Kleine Ambacht 16	169076,61	433520,12	1,50	32,94	32,94	32,94			
W20_B	Bedrijfswoning - Het Kleine Ambacht 16	169076,61	433520,12	5,00	41,17	41,17	41,17			
W21_A	Bedrijfswoning - Westerhout 10	169069,36	433450,29	1,50	35,75	35,75	35,75			
W21_B	Bedrijfswoning - Westerhout 10	169069,36	433450,29	5,00	39,48	39,48	39,48			
W22_A	Bedrijfswoning - Westerhout 10	169076,35	433439,79	1,50	24,19	24,19	24,19			
W22_B	Bedrijfswoning - Westerhout 10	169076,35	433439,79	5,00	30,44	30,44	30,44			
W23_A	Bedrijfswoning - Westerhout 10	169085,48	433449,75	1,50	28,96	28,96	28,96			
W23_B	Bedrijfswoning - Westerhout 10	169085,48	433449,75	5,00	38,04	38,04	38,04			
W24_A	Bedrijfswoning - Het Kleine Ambacht 7	169090,14	433549,57	1,50	33,52	33,52	33,52			
W24_B	Bedrijfswoning - Het Kleine Ambacht 7	169090,14	433549,57	5,00	37,69	37,69	37,69			
W25_A	Bedrijfswoning - Het Kleine Ambacht 7	169081,21	433545,28	1,50	28,38	28,38	28,38			
W25_B	Bedrijfswoning - Het Kleine Ambacht 7	169081,21	433545,28	5,00	25,95	25,95	25,95			
W26_A	Bedrijfswoning - Het Kleine Ambacht 7	169081,93	433554,46	1,50	27,24	27,24	27,24			
W26_B	Bedrijfswoning - Het Kleine Ambacht 7	169081,93	433554,46	5,00	33,11	33,11	33,11			
W27_A	Woning - Roodhekenpas 53	169190,22	433450,68	1,50	37,70	37,70	37,70			
W27_B	Woning - Roodhekenpas 53	169190,22	433450,68	5,00	39,02	39,02	39,02			
W28_A	Woning - Roodhekenpas 55-57	169197,77	433467,35	1,50	38,03	38,03	38,03			
W28_B	Woning - Roodhekenpas 55-57	169197,77	433467,35	5,00	41,02	41,02	41,02			
W29_A	Woning - Roodhekenpas 59	169205,72	433484,73	1,50	38,61	38,61	38,61			
W29_B	Woning - Roodhekenpas 59	169205,72	433484,73	5,00	39,46	39,46	39,46			
W30_A	Bedrijfswoning - Heersweg 30c	169078,21	433665,58	1,50	55,17	55,17	55,17			
W30_B	Bedrijfswoning - Heersweg 30c	169078,21	433665,58	5,00	58,18	58,18	58,18			
W31_A	Woning - Heersweg 28	169332,24	433645,39	1,50	40,99	40,99	40,99			
W31_B	Woning - Heersweg 28	169332,24	433645,39	5,00	40,52	40,52	40,52			

Alle getoonde dB-waarden zijn A-gewogen

Bijlage B2

Rekenresultaten
LArLT (AB) - RWZI Druten

Rapport: Resultatentabel
 Model: AB - versie 1.0
 LAeq totaalresultaten voor toetspunten
 Groep: LAr,LT
 Groepsreductie: Ja

Naam									
Toetspunt	Omschrijving	X	Y	Hoogte	Dag	Avond	Nacht	Etmaal	Li
B1-1a_A	Blok 1 - noordgevel	169193,00	433647,67	1,50	50,86	44,28	39,28	50,86	45,36
B1-1a_B	Blok 1 - noordgevel	169193,00	433647,67	5,00	49,89	43,31	38,31	49,89	43,35
B1-1b_A	Blok 1 - noordgevel	169201,73	433645,61	1,50	50,40	43,82	38,82	50,40	45,01
B1-1b_B	Blok 1 - noordgevel	169201,73	433645,61	5,00	49,29	42,71	37,71	49,29	42,91
B1-2_A	Blok 1 - westgevel	169191,56	433643,74	1,50	51,56	44,98	39,98	51,56	46,10
B1-2_B	Blok 1 - westgevel	169191,56	433643,74	5,00	49,75	43,17	38,17	49,75	43,25
B1-3_A	Blok 1 - oostgevel	169202,75	433640,43	1,50	34,15	27,57	22,57	34,15	28,89
B1-3_B	Blok 1 - oostgevel	169202,75	433640,43	5,00	34,08	27,50	22,50	34,08	27,85
B1-4_A	Blok 1 - zuidgevel	169195,73	433636,10	1,50	35,16	28,58	23,58	35,16	29,81
B1-4_B	Blok 1 - zuidgevel	169195,73	433636,10	5,00	37,19	30,61	25,61	37,19	30,89
B2-1_A	Blok 2 - noordgevel	169218,42	433638,97	1,50	49,21	42,63	37,63	49,21	44,01
B2-1_B	Blok 2 - noordgevel	169218,42	433638,97	5,00	48,05	41,47	36,47	48,05	41,96
B2-2_A	Blok 2 - westgevel	169211,29	433636,84	1,50	46,21	39,63	34,63	46,21	41,04
B2-2_B	Blok 2 - westgevel	169211,29	433636,84	5,00	44,86	38,28	33,28	44,86	38,81
B2-3_A	Blok 2 - oostgevel	169222,43	433633,27	1,50	45,80	39,22	34,22	45,80	40,60
B2-3_B	Blok 2 - oostgevel	169222,43	433633,27	5,00	44,07	37,49	32,49	44,07	37,98
B2-4_A	Blok 2 - zuidgevel	169215,31	433628,78	1,50	35,79	29,21	24,21	35,79	30,70
B2-4_B	Blok 2 - zuidgevel	169215,31	433628,78	5,00	37,37	30,79	25,79	37,37	31,44
B3-1_A	Blok 3 - noordgevel	169237,92	433635,08	1,50	48,33	41,75	36,75	48,33	43,28
B3-1_B	Blok 3 - noordgevel	169237,92	433635,08	5,00	47,12	40,54	35,54	47,12	41,27
B3-2_A	Blok 3 - westgevel	169230,77	433632,28	1,50	47,56	40,98	35,98	47,56	42,50
B3-2_B	Blok 3 - westgevel	169230,77	433632,28	5,00	46,47	39,89	34,89	46,47	40,60
B3-3_A	Blok 3 - oostgevel	169242,03	433629,24	1,50	45,22	38,64	33,64	45,22	40,17
B3-3_B	Blok 3 - oostgevel	169242,03	433629,24	5,00	43,37	36,79	31,79	43,37	37,51
B3-4_A	Blok 3 - zuidgevel	169235,26	433624,78	1,50	41,79	35,21	30,21	41,79	36,75
B3-4_B	Blok 3 - zuidgevel	169235,26	433624,78	5,00	43,14	36,56	31,56	43,14	37,29
B4-1_A	Blok 4 - noordgevel	169257,88	433631,04	1,50	47,51	40,93	35,93	47,51	42,58
B4-1_B	Blok 4 - noordgevel	169257,88	433631,04	5,00	46,20	39,62	34,62	46,20	40,54
B4-2_A	Blok 4 - westgevel	169250,80	433628,38	1,50	46,58	40,00	35,00	46,58	41,64
B4-2_B	Blok 4 - westgevel	169250,80	433628,38	5,00	45,26	38,68	33,68	45,26	39,58
B4-3_A	Blok 4 - oostgevel	169262,05	433625,29	1,50	34,79	28,21	23,21	34,79	29,91
B4-3_B	Blok 4 - oostgevel	169262,05	433625,29	5,00	33,15	26,57	21,57	33,15	27,57
B4-4_A	Blok 4 - zuidgevel	169255,26	433620,73	1,50	39,51	32,93	27,93	39,51	34,61
B4-4_B	Blok 4 - zuidgevel	169255,26	433620,73	5,00	42,37	35,79	30,79	42,37	36,75
B5-1_A	Blok 5 - noordgevel	169277,44	433624,09	1,50	46,68	40,10	35,10	46,68	41,86

Alle getoonde dB-waarden zijn A-gewogen

Bijlage B2

Rekenresultaten
LARLT (AB) - RWZI Druten

Rapport: Resultatentabel
 Model: AB - versie 1.0
 LAeq totaalresultaten voor toetspunten
 Groep: LAr,LT
 Groepsreductie: Ja

Naam										
Toetspunt	Omschrijving	X	Y	Hoogte	Dag	Avond	Nacht	Etmaal	Li	
B5-1_B	Blok 5 - noordgevel	169277,44	433624,09	5,00	45,15	38,57	33,57	45,15	39,67	
B5-2_A	Blok 5 - westgevel	169270,95	433621,40	1,50	41,68	35,10	30,10	41,68	36,92	
B5-2_B	Blok 5 - westgevel	169270,95	433621,40	5,00	42,11	35,53	30,53	42,11	36,70	
B5-3_A	Blok 5 - oostgevel	169282,18	433618,23	1,50	38,72	32,14	27,14	38,72	33,93	
B5-3_B	Blok 5 - oostgevel	169282,18	433618,23	5,00	29,37	22,79	17,79	29,37	23,99	
B5-4_A	Blok 5 - zuidgevel	169274,91	433613,77	1,50	36,93	30,35	25,35	36,93	32,17	
B5-4_B	Blok 5 - zuidgevel	169274,91	433613,77	5,00	40,60	34,02	29,02	40,60	35,19	
B6-10_A	Blok 6/7 - zuidgevel	169199,60	433564,26	1,50	33,37	26,79	21,79	33,37	28,51	
B6-1_A	Blok 6 - noordgevel	169194,28	433581,74	1,50	45,70	39,12	34,12	45,70	40,72	
B6-1_B	Blok 6 - noordgevel	169194,28	433581,74	5,00	46,72	40,14	35,14	46,72	40,98	
B6-2_A	Blok 6 - westgevel	169187,75	433580,82	1,50	47,04	40,46	35,46	47,04	42,04	
B6-2_B	Blok 6 - westgevel	169187,75	433580,82	5,00	46,68	40,10	35,10	46,68	40,91	
B6-3_A	Blok 6 - oostgevel	169198,76	433577,32	1,50	34,59	28,01	23,01	34,59	29,67	
B6-3_B	Blok 6 - oostgevel	169198,76	433577,32	5,00	35,47	28,89	23,89	35,47	29,82	
B6-4_B	Blok 6 - zuidgevel	169191,37	433574,67	5,00	33,01	26,43	21,43	33,01	27,32	
B6-5_A	Blok 6 - zuidgevel	169190,43	433570,22	1,50	33,02	26,44	21,44	33,02	28,11	
B6-6_A	Blok 6 - noordgevel	169185,24	433580,97	1,50	46,89	40,31	35,31	46,89	41,87	
B6-7_A	Blok 6 - westgevel	169181,52	433576,56	1,50	43,66	37,08	32,08	43,66	38,66	
B6-8_A	Blok 6 - zuidgevel	169182,05	433570,33	1,50	33,80	27,22	22,22	33,80	28,86	
B6-9_A	Blok 6/7 - noordgevel	169202,35	433575,28	1,50	45,59	39,01	34,01	45,59	40,67	
B7-1_A	Blok 7 - noordgevel	169213,20	433575,24	1,50	42,97	36,39	31,39	42,97	38,09	
B7-1_B	Blok 7 - noordgevel	169213,20	433575,24	5,00	43,44	36,86	31,86	43,44	37,85	
B7-2_A	Blok 7 - westgevel	169206,72	433574,65	1,50	47,05	40,47	35,47	47,05	42,14	
B7-2_B	Blok 7 - westgevel	169206,72	433574,65	5,00	45,30	38,72	33,72	45,30	39,66	
B7-3_A	Blok 7 - oostgevel	169217,70	433570,62	1,50	31,93	25,35	20,35	31,93	27,13	
B7-3_B	Blok 7 - oostgevel	169217,70	433570,62	5,00	31,56	24,98	19,98	31,56	26,09	
B7-4_B	Blok 7 - zuidgevel	169210,58	433567,79	5,00	32,26	25,68	20,68	32,26	26,72	
B7-5_A	Blok 7 - zuidgevel	169209,30	433563,66	1,50	37,04	30,46	25,46	37,04	32,21	
B7-6_A	Blok 7/8 - noordgevel	169221,67	433568,60	1,50	39,99	33,41	28,41	39,99	35,16	
B7-7_A	Blok 7/8 - zuidgevel	169218,23	433557,81	1,50	39,97	33,39	28,39	39,97	35,17	
B8-1_A	Blok 8 - noordgevel	169232,45	433568,49	1,50	38,77	32,19	27,19	38,77	33,97	
B8-1_B	Blok 8 - noordgevel	169232,45	433568,49	5,00	39,43	32,85	27,85	39,43	33,97	
B8-2_A	Blok 8 - westgevel	169225,63	433567,96	1,50	41,94	35,36	30,36	41,94	37,12	
B8-2_B	Blok 8 - westgevel	169225,63	433567,96	5,00	42,83	36,25	31,25	42,83	37,34	
B8-3_A	Blok 8 - oostgevel	169236,87	433564,48	1,50	30,99	24,41	19,41	30,99	26,28	

Alle getoonde dB-waarden zijn A-gewogen

Bijlage B2

Rekenresultaten
LARLT (AB) - RWZI Druten

Rapport: Resultatentabel
 Model: AB - versie 1.0
 LAeq totaalresultaten voor toetspunten
 Groep: LAr,LT
 Groepsreductie: Ja

Naam										
Toetspunt	Omschrijving	X	Y	Hoogte	Dag	Avond	Nacht	Etmaal	Li	
B8-3_B	Blok 8 - oostgevel	169236,87	433564,48	5,00	29,78	23,20	18,20	29,78	24,45	
B8-4_B	Blok 8 - zuidgevel	169229,59	433561,49	5,00	41,32	34,74	29,74	41,32	35,90	
B8-5_A	Blok 8 - zuidgevel	169228,43	433557,10	1,50	39,17	32,59	27,59	39,17	34,43	
B8-6_A	Blok 8 - noordgevel	169238,58	433562,89	1,50	31,81	25,23	20,23	31,81	27,11	
B8-7_A	Blok 8 - oostgevel	169238,99	433556,87	1,50	35,66	29,08	24,08	35,66	30,97	
B8-8_A	Blok 8 - zuidgevel	169234,78	433552,00	1,50	39,27	32,69	27,69	39,27	34,57	
RW1-10_A	Rijwoningen 1 - zuidgevel	169226,51	433592,24	1,50	41,93	35,35	30,35	41,93	37,02	
RW1-10_B	Rijwoningen 1 - zuidgevel	169226,51	433592,24	5,00	41,87	35,29	30,29	41,87	36,22	
RW1-1_A	Rijwoningen 1 - noordgevel	169198,21	433613,87	1,50	46,85	40,27	35,27	46,85	41,69	
RW1-1_B	Rijwoningen 1 - noordgevel	169198,21	433613,87	5,00	48,32	41,74	36,74	48,32	42,31	
RW1-2_A	Rijwoningen 1 - noordgevel	169207,93	433610,63	1,50	45,70	39,12	34,12	45,70	40,59	
RW1-2_B	Rijwoningen 1 - noordgevel	169207,93	433610,63	5,00	46,97	40,39	35,39	46,97	41,04	
RW1-3_A	Rijwoningen 1 - noordgevel	169219,64	433605,22	1,50	43,34	36,76	31,76	43,34	38,34	
RW1-3_B	Rijwoningen 1 - noordgevel	169219,64	433605,22	5,00	44,71	38,13	33,13	44,71	38,93	
RW1-4_A	Rijwoningen 1 - noordgevel	169229,90	433601,74	1,50	41,92	35,34	30,34	41,92	37,00	
RW1-4_B	Rijwoningen 1 - noordgevel	169229,90	433601,74	5,00	43,28	36,70	31,70	43,28	37,63	
RW1-5_A	Rijwoningen 1 - westgevel	169191,47	433611,54	1,50	46,52	39,94	34,94	46,52	41,34	
RW1-5_B	Rijwoningen 1 - westgevel	169191,47	433611,54	5,00	48,06	41,48	36,48	48,06	41,99	
RW1-6_A	Rijwoningen 1 - oostgevel	169235,41	433594,26	1,50	32,42	25,84	20,84	32,42	27,59	
RW1-6_B	Rijwoningen 1 - oostgevel	169235,41	433594,26	5,00	33,09	26,51	21,51	33,09	27,57	
RW1-7_A	Rijwoningen 1 - zuidgevel	169195,07	433604,42	1,50	32,96	26,38	21,38	32,96	27,86	
RW1-7_B	Rijwoningen 1 - zuidgevel	169195,07	433604,42	5,00	33,64	27,06	22,06	33,64	27,69	
RW1-8_A	Rijwoningen 1 - zuidgevel	169204,79	433601,07	1,50	30,29	23,71	18,71	30,29	25,25	
RW1-8_B	Rijwoningen 1 - zuidgevel	169204,79	433601,07	5,00	31,04	24,46	19,46	31,04	25,19	
RW1-9_A	Rijwoningen 1 - zuidgevel	169216,12	433595,85	1,50	39,31	32,73	27,73	39,31	34,34	
RW1-9_B	Rijwoningen 1 - zuidgevel	169216,12	433595,85	5,00	39,55	32,97	27,97	39,55	33,83	
RW2-1_A	Rijwoningen 2 - noordgevel	169243,17	433598,78	1,50	39,98	33,40	28,40	39,98	35,12	
RW2-1_B	Rijwoningen 2 - noordgevel	169243,17	433598,78	5,00	41,37	34,79	29,79	41,37	35,81	
RW2-2_A	Rijwoningen 2 - noordgevel	169249,79	433596,57	1,50	39,38	32,80	27,80	39,38	34,56	
RW2-2_B	Rijwoningen 2 - noordgevel	169249,79	433596,57	5,00	40,76	34,18	29,18	40,76	35,26	
RW2-3_A	Rijwoningen 2 - noordgevel	169257,84	433593,87	1,50	38,82	32,24	27,24	38,82	34,03	
RW2-3_B	Rijwoningen 2 - noordgevel	169257,84	433593,87	5,00	40,19	33,61	28,61	40,19	34,75	
RW2-4_A	Rijwoningen 2 - westgevel	169237,40	433595,38	1,50	31,37	24,79	19,79	31,37	26,56	
RW2-4_B	Rijwoningen 2 - westgevel	169237,40	433595,38	5,00	31,93	25,35	20,35	31,93	26,43	
RW2-5_A	Rijwoningen 2 - oostgevel	169257,84	433588,56	1,50	34,75	28,17	23,17	34,75	30,02	

Alle getoonde dB-waarden zijn A-gewogen

Bijlage B2

Rekenresultaten
LARLT (AB) - RWZI Druten

Rapport: Resultatentabel
 Model: AB - versie 1.0
 LAeq totaalresultaten voor toetspunten
 Groep: LAr,LT
 Groepsreductie: Ja

Naam										
Toetspunt	Omschrijving	X	Y	Hoogte	Dag	Avond	Nacht	Etmaal	Li	
RW2-5_B	Rijwoningen 2 - oostgevel	169257,84	433588,56	5,00	27,94	21,36	16,36	27,94	22,58	
RW2-6_A	Rijwoningen 2 - zuidgevel	169240,09	433589,24	1,50	39,90	33,32	28,32	39,90	35,08	
RW2-6_B	Rijwoningen 2 - zuidgevel	169240,09	433589,24	5,00	39,48	32,90	27,90	39,48	33,98	
RW2-7_A	Rijwoningen 2 - zuidgevel	169246,64	433587,00	1,50	40,06	33,48	28,48	40,06	35,27	
RW2-7_B	Rijwoningen 2 - zuidgevel	169246,64	433587,00	5,00	39,51	32,93	27,93	39,51	34,04	
RW2-8_A	Rijwoningen 2 - zuidgevel	169253,38	433584,69	1,50	39,89	33,31	28,31	39,89	35,13	
RW2-8_B	Rijwoningen 2 - zuidgevel	169253,38	433584,69	5,00	38,36	31,78	26,78	38,36	32,98	
RW3-10_A	Rijwoningen 3 - westgevel	169183,68	433546,86	1,50	43,30	36,72	31,72	43,30	38,49	
RW3-10_B	Rijwoningen 3 - westgevel	169183,68	433546,86	5,00	45,37	38,79	33,79	45,37	39,85	
RW3-11_A	Rijwoningen 3 - oostgevel	169214,99	433534,91	1,50	35,24	28,66	23,66	35,24	30,55	
RW3-11_B	Rijwoningen 3 - oostgevel	169214,99	433534,91	5,00	28,65	22,07	17,07	28,65	23,39	
RW3-12_A	Rijwoningen 3 - zuidgevel	169209,65	433532,65	1,50	34,86	28,28	23,28	34,86	30,17	
RW3-12_B	Rijwoningen 3 - zuidgevel	169209,65	433532,65	5,00	27,27	20,69	15,69	27,27	21,96	
RW3-13_A	Rijwoningen 3 - zuidgevel	169200,58	433536,88	1,50	33,47	26,89	21,89	33,47	28,74	
RW3-13_B	Rijwoningen 3 - zuidgevel	169200,58	433536,88	5,00	27,50	20,92	15,92	27,50	22,12	
RW3-14_A	Rijwoningen 3 - zuidgevel	169194,81	433538,28	1,50	29,29	22,71	17,71	29,29	24,57	
RW3-14_B	Rijwoningen 3 - zuidgevel	169194,81	433538,28	5,00	28,28	21,70	16,70	28,28	22,87	
RW3-15_A	Rijwoningen 3 - zuidgevel	169184,50	433542,67	1,50	31,17	24,59	19,59	31,17	26,39	
RW3-15_B	Rijwoningen 3 - zuidgevel	169184,50	433542,67	5,00	32,61	26,03	21,03	32,61	27,13	
RW3-1_B	Rijwoningen 3 - noordgevel	169187,65	433548,67	5,00	45,54	38,96	33,96	45,54	40,03	
RW3-2_B	Rijwoningen 3 - noordgevel	169197,41	433545,01	5,00	44,87	38,29	33,29	44,87	39,41	
RW3-3_B	Rijwoningen 3 - noordgevel	169203,56	433543,55	5,00	43,45	36,87	31,87	43,45	38,03	
RW3-4_B	Rijwoningen 3 - noordgevel	169212,70	433539,63	5,00	41,43	34,85	29,85	41,43	36,07	
RW3-5_A	Rijwoningen 3 - noordgevel	169187,83	433554,25	1,50	42,21	35,63	30,63	42,21	37,36	
RW3-6_A	Rijwoningen 3 - noordgevel	169197,65	433549,97	1,50	42,17	35,59	30,59	42,17	37,35	
RW3-7_A	Rijwoningen 3 - noordgevel	169205,75	433547,52	1,50	40,96	34,38	29,38	40,96	36,18	
RW3-8_A	Rijwoningen 3 - noordgevel	169214,86	433543,60	1,50	39,77	33,19	28,19	39,77	35,03	
RW3-9_A	Rijwoningen 3 - westgevel	169183,20	433553,36	1,50	42,42	35,84	30,84	42,42	37,56	
W01_A	Bedrijfswoning - Het Kleine Ambacht 4	169110,71	433612,11	1,50	46,17	39,59	34,59	46,17	40,53	
W01_B	Bedrijfswoning - Het Kleine Ambacht 4	169110,71	433612,11	5,00	50,42	43,84	38,84	50,42	43,70	
W02_A	Bedrijfswoning - Het Kleine Ambacht 4	169113,68	433608,14	1,50	41,25	34,67	29,67	41,25	35,74	
W02_B	Bedrijfswoning - Het Kleine Ambacht 4	169113,68	433608,14	5,00	44,48	37,90	32,90	44,48	37,82	
W031_A	Bedrijfswoning Het Kleine Ambacht 14	169101,38	433506,07	1,50	42,48	35,90	30,90	42,48	37,71	
W031_B	Bedrijfswoning Het Kleine Ambacht 14	169101,38	433506,07	5,00	45,97	39,39	34,39	45,97	40,53	
W032_A	Bedrijfswoning Het Kleine Ambacht 14	169099,01	433500,78	1,50	43,13	36,55	31,55	43,13	38,40	

Alle getoonde dB-waarden zijn A-gewogen

Bijlage B2

Rekenresultaten
LARLT (AB) - RWZI Druten

Rapport: Resultatentabel
 Model: AB - versie 1.0
 LAeq totaalresultaten voor toetspunten
 Groep: LAr,LT
 Groepsreductie: Ja

Naam	Toetspunt	Omschrijving	X	Y	Hoogte	Dag	Avond	Nacht	Etmaal	Li
W032_B	Bedrijfswoning	Het Kleine Ambacht 14	169099,01	433500,78	5,00	44,76	38,18	33,18	44,76	39,39
W033_A	Bedrijfswoning	Het Kleine Ambacht 14	169104,06	433495,68	1,50	35,55	28,97	23,97	35,55	30,86
W033_B	Bedrijfswoning	Het Kleine Ambacht 14	169104,06	433495,68	5,00	30,66	24,08	19,08	30,66	25,32
W034_A	Bedrijfswoning	Het Kleine Ambacht 5	169091,84	433576,73	1,50	40,61	34,03	29,03	40,61	35,27
W034_B	Bedrijfswoning	Het Kleine Ambacht 5	169091,84	433576,73	5,00	43,99	37,41	32,41	43,99	37,75
W035_A	Bedrijfswoning	Het Kleine Ambacht 1	169092,08	433611,06	1,50	35,48	28,90	23,90	35,48	29,86
W035_B	Bedrijfswoning	Het Kleine Ambacht 1	169092,08	433611,06	5,00	40,81	34,23	29,23	40,81	34,04
W03_A	Bedrijfswoning	- Het Kleine Ambacht 6	169110,70	433591,43	1,50	44,95	38,37	33,37	44,95	39,57
W03_B	Bedrijfswoning	- Het Kleine Ambacht 6	169110,70	433591,43	5,00	49,07	42,49	37,49	49,07	42,74
W04_A	Bedrijfswoning	- Het Kleine Ambacht 6	169115,13	433596,25	1,50	40,78	34,20	29,20	40,78	35,35
W04_B	Bedrijfswoning	- Het Kleine Ambacht 6	169115,13	433596,25	5,00	47,19	40,61	35,61	47,19	40,81
W05_A	Bedrijfswoning	- Het Kleine Ambacht 6	169118,89	433591,20	1,50	38,80	32,22	27,22	38,80	33,52
W05_B	Bedrijfswoning	- Het Kleine Ambacht 6	169118,89	433591,20	5,00	44,56	37,98	32,98	44,56	38,20
W06_A	Bedrijfswoning	- Het Kleine Ambacht 6	169114,75	433585,05	1,50	39,42	32,84	27,84	39,42	34,22
W06_B	Bedrijfswoning	- Het Kleine Ambacht 6	169114,75	433585,05	5,00	44,95	38,37	33,37	44,95	38,80
W07_A	Bedrijfswoning	- Het Kleine Ambacht 8	169114,33	433577,49	1,50	39,14	32,56	27,56	39,14	33,99
W07_B	Bedrijfswoning	- Het Kleine Ambacht 8	169114,33	433577,49	5,00	44,75	38,17	33,17	44,75	38,62
W08_A	Bedrijfswoning	- Het Kleine Ambacht 8	169110,59	433572,10	1,50	43,47	36,89	31,89	43,47	38,32
W08_B	Bedrijfswoning	- Het Kleine Ambacht 8	169110,59	433572,10	5,00	47,89	41,31	36,31	47,89	41,85
W09_A	Bedrijfswoning	- Het Kleine Ambacht 8	169118,51	433568,54	1,50	31,24	24,66	19,66	31,24	26,10
W09_B	Bedrijfswoning	- Het Kleine Ambacht 8	169118,51	433568,54	5,00	34,20	27,62	22,62	34,20	28,19
W10_A	Bedrijfswoning	- Het Kleine Ambacht 10	169114,73	433555,96	1,50	37,82	31,24	26,24	37,82	32,83
W10_B	Bedrijfswoning	- Het Kleine Ambacht 10	169114,73	433555,96	5,00	43,60	37,02	32,02	43,60	37,74
W11_A	Bedrijfswoning	- Het Kleine Ambacht 10	169122,34	433545,74	1,50	34,37	27,79	22,79	34,37	29,35
W11_B	Bedrijfswoning	- Het Kleine Ambacht 10	169122,34	433545,74	5,00	38,52	31,94	26,94	38,52	32,74
W12_A	Bedrijfswoning	- Het Kleine Ambacht 10	169112,62	433543,47	1,50	40,40	33,82	28,82	40,40	35,49
W12_B	Bedrijfswoning	- Het Kleine Ambacht 10	169112,62	433543,47	5,00	41,76	35,18	30,18	41,76	36,04
W13_A	Bedrijfswoning	- Het Kleine Ambacht 10	169109,79	433549,85	1,50	44,33	37,75	32,75	44,33	39,36
W13_B	Bedrijfswoning	- Het Kleine Ambacht 10	169109,79	433549,85	5,00	47,22	40,64	35,64	47,22	41,43
W14_A	Bedrijfswoning	- Het Kleine Ambacht 12	169114,20	433531,74	1,50	38,58	32,00	27,00	38,58	33,73
W14_B	Bedrijfswoning	- Het Kleine Ambacht 12	169114,20	433531,74	5,00	44,24	37,66	32,66	44,24	38,63
W15_A	Bedrijfswoning	- Het Kleine Ambacht 12	169110,09	433526,12	1,50	44,61	38,03	33,03	44,61	39,77
W15_B	Bedrijfswoning	- Het Kleine Ambacht 12	169110,09	433526,12	5,00	45,77	39,19	34,19	45,77	40,21
W16_A	Bedrijfswoning	- Het Kleine Ambacht 12	169113,95	433519,54	1,50	39,66	33,08	28,08	39,66	34,86
W16_B	Bedrijfswoning	- Het Kleine Ambacht 12	169113,95	433519,54	5,00	43,02	36,44	31,44	43,02	37,53

Alle getoonde dB-waarden zijn A-gewogen

Bijlage B2

Rekenresultaten
LArLT (AB) - RWZI Druten

Rapport: Resultatentabel
 Model: AB - versie 1.0
 LAeq totaalresultaten voor toetspunten
 Groep: LAr,LT
 Groepsreductie: Ja

Naam	Omschrijving	X	Y	Hoogte	Dag	Avond	Nacht	Etmaal	Li
W17_A	Bedrijfswoning - Het Kleine Ambacht 12	169118,27	433522,55	1,50	30,41	23,83	18,83	30,41	25,56
W17_B	Bedrijfswoning - Het Kleine Ambacht 12	169118,27	433522,55	5,00	32,30	25,72	20,72	32,30	26,77
W18_A	Bedrijfswoning - Het Kleine Ambacht 16	169084,34	433523,91	1,50	38,18	31,60	26,60	38,18	33,27
W18_B	Bedrijfswoning - Het Kleine Ambacht 16	169084,34	433523,91	5,00	44,26	37,68	32,68	44,26	38,67
W19_A	Bedrijfswoning - Het Kleine Ambacht 16	169090,35	433519,87	1,50	40,30	33,72	28,72	40,30	35,41
W19_B	Bedrijfswoning - Het Kleine Ambacht 16	169090,35	433519,87	5,00	42,33	35,75	30,75	42,33	36,77
W20_A	Bedrijfswoning - Het Kleine Ambacht 16	169076,61	433520,12	1,50	39,77	33,19	28,19	39,77	34,93
W20_B	Bedrijfswoning - Het Kleine Ambacht 16	169076,61	433520,12	5,00	45,36	38,78	33,78	45,36	39,83
W21_A	Bedrijfswoning - Westerhout 10	169069,36	433450,29	1,50	42,78	36,20	31,20	42,78	38,23
W21_B	Bedrijfswoning - Westerhout 10	169069,36	433450,29	5,00	42,77	36,19	31,19	42,77	37,67
W22_A	Bedrijfswoning - Westerhout 10	169076,35	433439,79	1,50	31,72	25,14	20,14	31,72	27,19
W22_B	Bedrijfswoning - Westerhout 10	169076,35	433439,79	5,00	36,50	29,92	24,92	36,50	31,45
W23_A	Bedrijfswoning - Westerhout 10	169085,48	433449,75	1,50	36,36	29,78	24,78	36,36	31,81
W23_B	Bedrijfswoning - Westerhout 10	169085,48	433449,75	5,00	39,82	33,24	28,24	39,82	34,72
W24_A	Bedrijfswoning - Het Kleine Ambacht 7	169090,14	433549,57	1,50	41,01	34,43	29,43	41,01	35,95
W24_B	Bedrijfswoning - Het Kleine Ambacht 7	169090,14	433549,57	5,00	41,86	35,28	30,28	41,86	35,96
W25_A	Bedrijfswoning - Het Kleine Ambacht 7	169081,21	433545,28	1,50	35,46	28,88	23,88	35,46	30,48
W25_B	Bedrijfswoning - Het Kleine Ambacht 7	169081,21	433545,28	5,00	32,60	26,02	21,02	32,60	26,81
W26_A	Bedrijfswoning - Het Kleine Ambacht 7	169081,93	433554,46	1,50	36,09	29,51	24,51	36,09	30,91
W26_B	Bedrijfswoning - Het Kleine Ambacht 7	169081,93	433554,46	5,00	39,39	32,81	27,81	39,39	33,50
W27_A	Woning - Roodhekenpas 53	169190,22	433450,68	1,50	41,09	34,51	29,51	41,09	36,59
W27_B	Woning - Roodhekenpas 53	169190,22	433450,68	5,00	42,37	35,79	30,79	42,37	37,38
W28_A	Woning - Roodhekenpas 55-57	169197,77	433467,35	1,50	41,16	34,58	29,58	41,16	36,63
W28_B	Woning - Roodhekenpas 55-57	169197,77	433467,35	5,00	42,63	36,05	31,05	42,63	37,59
W29_A	Woning - Roodhekenpas 59	169205,72	433484,73	1,50	40,50	33,92	28,92	40,50	35,93
W29_B	Woning - Roodhekenpas 59	169205,72	433484,73	5,00	42,09	35,51	30,51	42,09	36,99
W30_A	Bedrijfswoning - Heersweg 30c	169078,21	433665,58	1,50	54,85	48,27	43,27	54,85	47,57
W30_B	Bedrijfswoning - Heersweg 30c	169078,21	433665,58	5,00	56,54	49,96	44,96	56,54	48,45
W31_A	Woning - Heersweg 28	169332,24	433645,39	1,50	44,12	37,54	32,54	44,12	39,48
W31_B	Woning - Heersweg 28	169332,24	433645,39	5,00	44,35	37,77	32,77	44,35	39,13

Alle getoonde dB-waarden zijn A-gewogen

Bijlage B2

Rekenresultaten
LAmox (AB) - RWZI Druten

Rapport: Resultatentabel
 Model: AB - versie 1.0
 LAmox totaalresultaten voor toetspunten
 Groep: LAmox

Naam		X	Y	Hoogte	Dag	Avond	Nacht
B1-1a_A	Blok 1 - noordgevel	169193,00	433647,67	1,50	49,16	49,16	49,16
B1-1a_B	Blok 1 - noordgevel	169193,00	433647,67	5,00	48,47	48,47	48,47
B1-1b_A	Blok 1 - noordgevel	169201,73	433645,61	1,50	48,62	48,62	48,62
B1-1b_B	Blok 1 - noordgevel	169201,73	433645,61	5,00	47,99	47,99	47,99
B1-2_A	Blok 1 - westgevel	169191,56	433643,74	1,50	49,83	49,83	49,83
B1-2_B	Blok 1 - westgevel	169191,56	433643,74	5,00	48,30	48,30	48,30
B1-3_A	Blok 1 - oostgevel	169202,75	433640,43	1,50	29,10	29,10	29,10
B1-3_B	Blok 1 - oostgevel	169202,75	433640,43	5,00	29,72	29,72	29,72
B1-4_A	Blok 1 - zuidgevel	169195,73	433636,10	1,50	32,29	32,29	32,29
B1-4_B	Blok 1 - zuidgevel	169195,73	433636,10	5,00	32,48	32,48	32,48
B2-1_A	Blok 2 - noordgevel	169218,42	433638,97	1,50	47,45	47,45	47,45
B2-1_B	Blok 2 - noordgevel	169218,42	433638,97	5,00	46,72	46,72	46,72
B2-2_A	Blok 2 - westgevel	169211,29	433636,84	1,50	43,38	43,38	43,38
B2-2_B	Blok 2 - westgevel	169211,29	433636,84	5,00	43,56	43,56	43,56
B2-3_A	Blok 2 - oostgevel	169222,43	433633,27	1,50	44,93	44,93	44,93
B2-3_B	Blok 2 - oostgevel	169222,43	433633,27	5,00	42,75	42,75	42,75
B2-4_A	Blok 2 - zuidgevel	169215,31	433628,78	1,50	31,59	31,59	31,59
B2-4_B	Blok 2 - zuidgevel	169215,31	433628,78	5,00	32,65	32,65	32,65
B3-1_A	Blok 3 - noordgevel	169237,92	433635,08	1,50	46,48	46,48	46,48
B3-1_B	Blok 3 - noordgevel	169237,92	433635,08	5,00	45,63	45,63	45,63
B3-2_A	Blok 3 - westgevel	169230,77	433632,28	1,50	46,77	46,77	46,77
B3-2_B	Blok 3 - westgevel	169230,77	433632,28	5,00	45,79	45,79	45,79
B3-3_A	Blok 3 - oostgevel	169242,03	433629,24	1,50	44,02	44,02	44,02
B3-3_B	Blok 3 - oostgevel	169242,03	433629,24	5,00	41,73	41,73	41,73
B3-4_A	Blok 3 - zuidgevel	169235,26	433624,78	1,50	40,99	40,99	40,99
B3-4_B	Blok 3 - zuidgevel	169235,26	433624,78	5,00	41,77	41,77	41,77
B4-1_A	Blok 4 - noordgevel	169257,88	433631,04	1,50	45,55	45,55	45,55
B4-1_B	Blok 4 - noordgevel	169257,88	433631,04	5,00	44,58	44,58	44,58
B4-2_A	Blok 4 - westgevel	169250,80	433628,38	1,50	46,00	46,00	46,00
B4-2_B	Blok 4 - westgevel	169250,80	433628,38	5,00	44,96	44,96	44,96
B4-3_A	Blok 4 - oostgevel	169262,05	433625,29	1,50	27,42	27,42	27,42
B4-3_B	Blok 4 - oostgevel	169262,05	433625,29	5,00	27,57	27,57	27,57
B4-4_A	Blok 4 - zuidgevel	169255,26	433620,73	1,50	40,23	40,23	40,23
B4-4_B	Blok 4 - zuidgevel	169255,26	433620,73	5,00	41,03	41,03	41,03
B5-1_A	Blok 5 - noordgevel	169277,44	433624,09	1,50	44,72	44,72	44,72

Alle getoonde dB-waarden zijn A-gewogen

Bijlage B2

Rekenresultaten
LAmx (AB) - RWZI Druten

Rapport: Resultatentabel
 Model: AB - versie 1.0
 LAmx totaalresultaten voor toetspunten
 Groep: LAmx

Naam							
Toetspunt	Omschrijving	X	Y	Hoogte	Dag	Avond	Nacht
B5-1_B	Blok 5 - noordgevel	169277,44	433624,09	5,00	43,47	43,47	43,47
B5-2_A	Blok 5 - westgevel	169270,95	433621,40	1,50	40,97	40,97	40,97
B5-2_B	Blok 5 - westgevel	169270,95	433621,40	5,00	40,52	40,52	40,52
B5-3_A	Blok 5 - oostgevel	169282,18	433618,23	1,50	39,34	39,34	39,34
B5-3_B	Blok 5 - oostgevel	169282,18	433618,23	5,00	25,12	25,12	25,12
B5-4_A	Blok 5 - zuidgevel	169274,91	433613,77	1,50	31,53	31,53	31,53
B5-4_B	Blok 5 - zuidgevel	169274,91	433613,77	5,00	39,29	39,29	39,29
B6-10_A	Blok 6/7 - zuidgevel	169199,60	433564,26	1,50	27,75	27,75	27,75
B6-1_A	Blok 6 - noordgevel	169194,28	433581,74	1,50	44,53	44,53	44,53
B6-1_B	Blok 6 - noordgevel	169194,28	433581,74	5,00	44,97	44,97	44,97
B6-2_A	Blok 6 - westgevel	169187,75	433580,82	1,50	45,28	45,28	45,28
B6-2_B	Blok 6 - westgevel	169187,75	433580,82	5,00	44,98	44,98	44,98
B6-3_A	Blok 6 - oostgevel	169198,76	433577,32	1,50	27,99	27,99	27,99
B6-3_B	Blok 6 - oostgevel	169198,76	433577,32	5,00	29,44	29,44	29,44
B6-4_B	Blok 6 - zuidgevel	169191,37	433574,67	5,00	27,37	27,37	27,37
B6-5_A	Blok 6 - zuidgevel	169190,43	433570,22	1,50	29,35	29,35	29,35
B6-6_A	Blok 6 - noordgevel	169185,24	433580,97	1,50	44,90	44,90	44,90
B6-7_A	Blok 6 - westgevel	169181,52	433576,56	1,50	40,94	40,94	40,94
B6-8_A	Blok 6 - zuidgevel	169182,05	433570,33	1,50	29,36	29,36	29,36
B6-9_A	Blok 6/7 - noordgevel	169202,35	433575,28	1,50	45,97	45,97	45,97
B7-1_A	Blok 7 - noordgevel	169213,20	433575,24	1,50	41,32	41,32	41,32
B7-1_B	Blok 7 - noordgevel	169213,20	433575,24	5,00	41,48	41,48	41,48
B7-2_A	Blok 7 - westgevel	169206,72	433574,65	1,50	45,87	45,87	45,87
B7-2_B	Blok 7 - westgevel	169206,72	433574,65	5,00	44,41	44,41	44,41
B7-3_A	Blok 7 - oostgevel	169217,70	433570,62	1,50	25,99	25,99	25,99
B7-3_B	Blok 7 - oostgevel	169217,70	433570,62	5,00	26,16	26,16	26,16
B7-4_B	Blok 7 - zuidgevel	169210,58	433567,79	5,00	27,26	27,26	27,26
B7-5_A	Blok 7 - zuidgevel	169209,30	433563,66	1,50	35,86	35,86	35,86
B7-6_A	Blok 7/8 - noordgevel	169221,67	433568,60	1,50	33,64	33,64	33,64
B7-7_A	Blok 7/8 - zuidgevel	169218,23	433557,81	1,50	39,58	39,58	39,58
B8-1_A	Blok 8 - noordgevel	169232,45	433568,49	1,50	29,85	29,85	29,85
B8-1_B	Blok 8 - noordgevel	169232,45	433568,49	5,00	31,39	31,39	31,39
B8-2_A	Blok 8 - westgevel	169225,63	433567,96	1,50	38,77	38,77	38,77
B8-2_B	Blok 8 - westgevel	169225,63	433567,96	5,00	39,71	39,71	39,71
B8-3_A	Blok 8 - oostgevel	169236,87	433564,48	1,50	26,63	26,63	26,63

Alle getoonde dB-waarden zijn A-gewogen

Bijlage B2

Rekenresultaten
LMax (AB) - RWZI Druten

Rapport: Resultatentabel
 Model: AB - versie 1.0
 LMax totaalresultaten voor toetspunten
 Groep: LMax

Naam	Toetspunt	Omschrijving	X	Y	Hoogte	Dag	Avond	Nacht
B8-3_B	Blok 8 - oostgevel	169236,87	433564,48	5,00	26,20	26,20	26,20	
B8-4_B	Blok 8 - zuidgevel	169229,59	433561,49	5,00	39,02	39,02	39,02	
B8-5_A	Blok 8 - zuidgevel	169228,43	433557,10	1,50	32,87	32,87	32,87	
B8-6_A	Blok 8 - noordgevel	169238,58	433562,89	1,50	28,63	28,63	28,63	
B8-7_A	Blok 8 - oostgevel	169238,99	433556,87	1,50	29,87	29,87	29,87	
B8-8_A	Blok 8 - zuidgevel	169234,78	433552,00	1,50	33,74	33,74	33,74	
RW1-10_A	Rijwoningen 1 - zuidgevel	169226,51	433592,24	1,50	40,96	40,96	40,96	
RW1-10_B	Rijwoningen 1 - zuidgevel	169226,51	433592,24	5,00	40,81	40,81	40,81	
RW1-1_A	Rijwoningen 1 - noordgevel	169198,21	433613,87	1,50	45,56	45,56	45,56	
RW1-1_B	Rijwoningen 1 - noordgevel	169198,21	433613,87	5,00	46,33	46,33	46,33	
RW1-2_A	Rijwoningen 1 - noordgevel	169207,93	433610,63	1,50	44,05	44,05	44,05	
RW1-2_B	Rijwoningen 1 - noordgevel	169207,93	433610,63	5,00	45,74	45,74	45,74	
RW1-3_A	Rijwoningen 1 - noordgevel	169219,64	433605,22	1,50	42,06	42,06	42,06	
RW1-3_B	Rijwoningen 1 - noordgevel	169219,64	433605,22	5,00	42,83	42,83	42,83	
RW1-4_A	Rijwoningen 1 - noordgevel	169229,90	433601,74	1,50	40,92	40,92	40,92	
RW1-4_B	Rijwoningen 1 - noordgevel	169229,90	433601,74	5,00	41,35	41,35	41,35	
RW1-5_A	Rijwoningen 1 - westgevel	169191,47	433611,54	1,50	45,58	45,58	45,58	
RW1-5_B	Rijwoningen 1 - westgevel	169191,47	433611,54	5,00	46,61	46,61	46,61	
RW1-6_A	Rijwoningen 1 - oostgevel	169235,41	433594,26	1,50	27,98	27,98	27,98	
RW1-6_B	Rijwoningen 1 - oostgevel	169235,41	433594,26	5,00	28,25	28,25	28,25	
RW1-7_A	Rijwoningen 1 - zuidgevel	169195,07	433604,42	1,50	28,58	28,58	28,58	
RW1-7_B	Rijwoningen 1 - zuidgevel	169195,07	433604,42	5,00	28,95	28,95	28,95	
RW1-8_A	Rijwoningen 1 - zuidgevel	169204,79	433601,07	1,50	26,58	26,58	26,58	
RW1-8_B	Rijwoningen 1 - zuidgevel	169204,79	433601,07	5,00	26,96	26,96	26,96	
RW1-9_A	Rijwoningen 1 - zuidgevel	169216,12	433595,85	1,50	37,21	37,21	37,21	
RW1-9_B	Rijwoningen 1 - zuidgevel	169216,12	433595,85	5,00	37,72	37,72	37,72	
RW2-1_A	Rijwoningen 2 - noordgevel	169243,17	433598,78	1,50	34,09	34,09	34,09	
RW2-1_B	Rijwoningen 2 - noordgevel	169243,17	433598,78	5,00	34,46	34,46	34,46	
RW2-2_A	Rijwoningen 2 - noordgevel	169249,79	433596,57	1,50	34,06	34,06	34,06	
RW2-2_B	Rijwoningen 2 - noordgevel	169249,79	433596,57	5,00	34,98	34,98	34,98	
RW2-3_A	Rijwoningen 2 - noordgevel	169257,84	433593,87	1,50	33,47	33,47	33,47	
RW2-3_B	Rijwoningen 2 - noordgevel	169257,84	433593,87	5,00	34,44	34,44	34,44	
RW2-4_A	Rijwoningen 2 - westgevel	169237,40	433595,38	1,50	27,72	27,72	27,72	
RW2-4_B	Rijwoningen 2 - westgevel	169237,40	433595,38	5,00	27,91	27,91	27,91	
RW2-5_A	Rijwoningen 2 - oostgevel	169257,84	433588,56	1,50	31,14	31,14	31,14	

Alle getoonde dB-waarden zijn A-gewogen

Bijlage B2

Rekenresultaten
LAmax (AB) - RWZI Druten

Rapport: Resultatentabel
 Model: AB - versie 1.0
 LAmax totaalresultaten voor toetspunten
 Groep: LAmax

Naam		X	Y	Hoogte	Dag	Avond	Nacht
RW2-5_B	Rijwoningen 2 - oostgevel	169257,84	433588,56	5,00	24,65	24,65	24,65
RW2-6_A	Rijwoningen 2 - zuidgevel	169240,09	433589,24	1,50	39,02	39,02	39,02
RW2-6_B	Rijwoningen 2 - zuidgevel	169240,09	433589,24	5,00	38,96	38,96	38,96
RW2-7_A	Rijwoningen 2 - zuidgevel	169246,64	433587,00	1,50	39,16	39,16	39,16
RW2-7_B	Rijwoningen 2 - zuidgevel	169246,64	433587,00	5,00	39,18	39,18	39,18
RW2-8_A	Rijwoningen 2 - zuidgevel	169253,38	433584,69	1,50	38,41	38,41	38,41
RW2-8_B	Rijwoningen 2 - zuidgevel	169253,38	433584,69	5,00	38,41	38,41	38,41
RW3-10_A	Rijwoningen 3 - westgevel	169183,68	433546,86	1,50	43,72	43,72	43,72
RW3-10_B	Rijwoningen 3 - westgevel	169183,68	433546,86	5,00	43,42	43,42	43,42
RW3-11_A	Rijwoningen 3 - oostgevel	169214,99	433534,91	1,50	33,94	33,94	33,94
RW3-11_B	Rijwoningen 3 - oostgevel	169214,99	433534,91	5,00	25,35	25,35	25,35
RW3-12_A	Rijwoningen 3 - zuidgevel	169209,65	433532,65	1,50	32,51	32,51	32,51
RW3-12_B	Rijwoningen 3 - zuidgevel	169209,65	433532,65	5,00	23,91	23,91	23,91
RW3-13_A	Rijwoningen 3 - zuidgevel	169200,58	433536,88	1,50	30,59	30,59	30,59
RW3-13_B	Rijwoningen 3 - zuidgevel	169200,58	433536,88	5,00	23,97	23,97	23,97
RW3-14_A	Rijwoningen 3 - zuidgevel	169194,81	433538,28	1,50	24,96	24,96	24,96
RW3-14_B	Rijwoningen 3 - zuidgevel	169194,81	433538,28	5,00	24,35	24,35	24,35
RW3-15_A	Rijwoningen 3 - zuidgevel	169184,50	433542,67	1,50	27,57	27,57	27,57
RW3-15_B	Rijwoningen 3 - zuidgevel	169184,50	433542,67	5,00	27,81	27,81	27,81
RW3-1_B	Rijwoningen 3 - noordgevel	169187,65	433548,67	5,00	43,38	43,38	43,38
RW3-2_B	Rijwoningen 3 - noordgevel	169197,41	433545,01	5,00	43,18	43,18	43,18
RW3-3_B	Rijwoningen 3 - noordgevel	169203,56	433543,55	5,00	41,31	41,31	41,31
RW3-4_B	Rijwoningen 3 - noordgevel	169212,70	433539,63	5,00	34,35	34,35	34,35
RW3-5_A	Rijwoningen 3 - noordgevel	169187,83	433554,25	1,50	41,59	41,59	41,59
RW3-6_A	Rijwoningen 3 - noordgevel	169197,65	433549,97	1,50	36,82	36,82	36,82
RW3-7_A	Rijwoningen 3 - noordgevel	169205,75	433547,52	1,50	35,19	35,19	35,19
RW3-8_A	Rijwoningen 3 - noordgevel	169214,86	433543,60	1,50	33,95	33,95	33,95
RW3-9_A	Rijwoningen 3 - westgevel	169183,20	433553,36	1,50	42,06	42,06	42,06
W01_A	Bedrijfswoning - Het Kleine Ambacht 4	169110,71	433612,11	1,50	46,22	46,22	46,22
W01_B	Bedrijfswoning - Het Kleine Ambacht 4	169110,71	433612,11	5,00	47,80	47,80	47,80
W02_A	Bedrijfswoning - Het Kleine Ambacht 4	169113,68	433608,14	1,50	43,24	43,24	43,24
W02_B	Bedrijfswoning - Het Kleine Ambacht 4	169113,68	433608,14	5,00	44,49	44,49	44,49
W031_A	Bedrijfswoning Het Kleine Ambacht 14	169101,38	433506,07	1,50	41,05	41,05	41,05
W031_B	Bedrijfswoning Het Kleine Ambacht 14	169101,38	433506,07	5,00	41,14	41,14	41,14
W032_A	Bedrijfswoning Het Kleine Ambacht 14	169099,01	433500,78	1,50	42,80	42,80	42,80

Alle getoonde dB-waarden zijn A-gewogen

Bijlage B2

Rekenresultaten
LAmax (AB) - RWZI Druten

Rapport: Resultatentabel
 Model: AB - versie 1.0
 LAmax totaalresultaten voor toetspunten
 Groep: LAmax

Naam	Toetspunt	Omschrijving	X	Y	Hoogte	Dag	Avond	Nacht
W032_B	Bedrijfswoning	Het Kleine Ambacht 14	169099,01	433500,78	5,00	40,93	40,93	40,93
W033_A	Bedrijfswoning	Het Kleine Ambacht 14	169104,06	433495,68	1,50	28,56	28,56	28,56
W033_B	Bedrijfswoning	Het Kleine Ambacht 14	169104,06	433495,68	5,00	24,46	24,46	24,46
W034_A	Bedrijfswoning	Het Kleine Ambacht 5	169091,84	433576,73	1,50	35,93	35,93	35,93
W034_B	Bedrijfswoning	Het Kleine Ambacht 5	169091,84	433576,73	5,00	41,41	41,41	41,41
W035_A	Bedrijfswoning	Het Kleine Ambacht 1	169092,08	433611,06	1,50	32,82	32,82	32,82
W035_B	Bedrijfswoning	Het Kleine Ambacht 1	169092,08	433611,06	5,00	34,21	34,21	34,21
W03_A	Bedrijfswoning	- Het Kleine Ambacht 6	169110,70	433591,43	1,50	44,57	44,57	44,57
W03_B	Bedrijfswoning	- Het Kleine Ambacht 6	169110,70	433591,43	5,00	45,54	45,54	45,54
W04_A	Bedrijfswoning	- Het Kleine Ambacht 6	169115,13	433596,25	1,50	34,97	34,97	34,97
W04_B	Bedrijfswoning	- Het Kleine Ambacht 6	169115,13	433596,25	5,00	37,86	37,86	37,86
W05_A	Bedrijfswoning	- Het Kleine Ambacht 6	169118,89	433591,20	1,50	34,11	34,11	34,11
W05_B	Bedrijfswoning	- Het Kleine Ambacht 6	169118,89	433591,20	5,00	37,61	37,61	37,61
W06_A	Bedrijfswoning	- Het Kleine Ambacht 6	169114,75	433585,05	1,50	35,34	35,34	35,34
W06_B	Bedrijfswoning	- Het Kleine Ambacht 6	169114,75	433585,05	5,00	37,13	37,13	37,13
W07_A	Bedrijfswoning	- Het Kleine Ambacht 8	169114,33	433577,49	1,50	34,48	34,48	34,48
W07_B	Bedrijfswoning	- Het Kleine Ambacht 8	169114,33	433577,49	5,00	40,91	40,91	40,91
W08_A	Bedrijfswoning	- Het Kleine Ambacht 8	169110,59	433572,10	1,50	43,44	43,44	43,44
W08_B	Bedrijfswoning	- Het Kleine Ambacht 8	169110,59	433572,10	5,00	44,74	44,74	44,74
W09_A	Bedrijfswoning	- Het Kleine Ambacht 8	169118,51	433568,54	1,50	28,62	28,62	28,62
W09_B	Bedrijfswoning	- Het Kleine Ambacht 8	169118,51	433568,54	5,00	28,98	28,98	28,98
W10_A	Bedrijfswoning	- Het Kleine Ambacht 10	169114,73	433555,96	1,50	32,76	32,76	32,76
W10_B	Bedrijfswoning	- Het Kleine Ambacht 10	169114,73	433555,96	5,00	40,85	40,85	40,85
W11_A	Bedrijfswoning	- Het Kleine Ambacht 10	169122,34	433545,74	1,50	27,17	27,17	27,17
W11_B	Bedrijfswoning	- Het Kleine Ambacht 10	169122,34	433545,74	5,00	31,53	31,53	31,53
W12_A	Bedrijfswoning	- Het Kleine Ambacht 10	169112,62	433543,47	1,50	39,52	39,52	39,52
W12_B	Bedrijfswoning	- Het Kleine Ambacht 10	169112,62	433543,47	5,00	40,22	40,22	40,22
W13_A	Bedrijfswoning	- Het Kleine Ambacht 10	169109,79	433549,85	1,50	43,33	43,33	43,33
W13_B	Bedrijfswoning	- Het Kleine Ambacht 10	169109,79	433549,85	5,00	42,83	42,83	42,83
W14_A	Bedrijfswoning	- Het Kleine Ambacht 12	169114,20	433531,74	1,50	31,94	31,94	31,94
W14_B	Bedrijfswoning	- Het Kleine Ambacht 12	169114,20	433531,74	5,00	37,76	37,76	37,76
W15_A	Bedrijfswoning	- Het Kleine Ambacht 12	169110,09	433526,12	1,50	42,72	42,72	42,72
W15_B	Bedrijfswoning	- Het Kleine Ambacht 12	169110,09	433526,12	5,00	41,61	41,61	41,61
W16_A	Bedrijfswoning	- Het Kleine Ambacht 12	169113,95	433519,54	1,50	33,95	33,95	33,95
W16_B	Bedrijfswoning	- Het Kleine Ambacht 12	169113,95	433519,54	5,00	34,94	34,94	34,94

Alle getoonde dB-waarden zijn A-gewogen

Bijlage B2

Rekenresultaten
LAmax (AB) - RWZI Druten

Rapport: Resultatentabel
 Model: AB - versie 1.0
 LAmax totaalresultaten voor toetspunten
 Groep: LAmax

Naam	Toetspunt	Omschrijving	X	Y	Hoogte	Dag	Avond	Nacht
W17_A		Bedrijfswoning - Het Kleine Ambacht 12	169118,27	433522,55	1,50	25,31	25,31	25,31
W17_B		Bedrijfswoning - Het Kleine Ambacht 12	169118,27	433522,55	5,00	26,96	26,96	26,96
W18_A		Bedrijfswoning - Het Kleine Ambacht 16	169084,34	433523,91	1,50	28,63	28,63	28,63
W18_B		Bedrijfswoning - Het Kleine Ambacht 16	169084,34	433523,91	5,00	37,49	37,49	37,49
W19_A		Bedrijfswoning - Het Kleine Ambacht 16	169090,35	433519,87	1,50	36,63	36,63	36,63
W19_B		Bedrijfswoning - Het Kleine Ambacht 16	169090,35	433519,87	5,00	40,24	40,24	40,24
W20_A		Bedrijfswoning - Het Kleine Ambacht 16	169076,61	433520,12	1,50	32,94	32,94	32,94
W20_B		Bedrijfswoning - Het Kleine Ambacht 16	169076,61	433520,12	5,00	41,17	41,17	41,17
W21_A		Bedrijfswoning - Westerhout 10	169069,36	433450,29	1,50	35,75	35,75	35,75
W21_B		Bedrijfswoning - Westerhout 10	169069,36	433450,29	5,00	39,48	39,48	39,48
W22_A		Bedrijfswoning - Westerhout 10	169076,35	433439,79	1,50	24,19	24,19	24,19
W22_B		Bedrijfswoning - Westerhout 10	169076,35	433439,79	5,00	30,44	30,44	30,44
W23_A		Bedrijfswoning - Westerhout 10	169085,48	433449,75	1,50	28,96	28,96	28,96
W23_B		Bedrijfswoning - Westerhout 10	169085,48	433449,75	5,00	38,04	38,04	38,04
W24_A		Bedrijfswoning - Het Kleine Ambacht 7	169090,14	433549,57	1,50	33,52	33,52	33,52
W24_B		Bedrijfswoning - Het Kleine Ambacht 7	169090,14	433549,57	5,00	37,69	37,69	37,69
W25_A		Bedrijfswoning - Het Kleine Ambacht 7	169081,21	433545,28	1,50	28,38	28,38	28,38
W25_B		Bedrijfswoning - Het Kleine Ambacht 7	169081,21	433545,28	5,00	25,95	25,95	25,95
W26_A		Bedrijfswoning - Het Kleine Ambacht 7	169081,93	433554,46	1,50	27,24	27,24	27,24
W26_B		Bedrijfswoning - Het Kleine Ambacht 7	169081,93	433554,46	5,00	33,11	33,11	33,11
W27_A		Woning - Roodhekenpas 53	169190,22	433450,68	1,50	37,70	37,70	37,70
W27_B		Woning - Roodhekenpas 53	169190,22	433450,68	5,00	39,02	39,02	39,02
W28_A		Woning - Roodhekenpas 55-57	169197,77	433467,35	1,50	38,03	38,03	38,03
W28_B		Woning - Roodhekenpas 55-57	169197,77	433467,35	5,00	41,02	41,02	41,02
W29_A		Woning - Roodhekenpas 59	169205,72	433484,73	1,50	38,61	38,61	38,61
W29_B		Woning - Roodhekenpas 59	169205,72	433484,73	5,00	39,46	39,46	39,46
W30_A		Bedrijfswoning - Heersweg 30c	169078,21	433665,58	1,50	55,17	55,17	55,17
W30_B		Bedrijfswoning - Heersweg 30c	169078,21	433665,58	5,00	58,18	58,18	58,18
W31_A		Woning - Heersweg 28	169332,24	433645,39	1,50	40,99	40,99	40,99
W31_B		Woning - Heersweg 28	169332,24	433645,39	5,00	40,52	40,52	40,52

Alle getoonde dB-waarden zijn A-gewogen

Bijlage B2

Rekenresultaten
LArLT (VNG) - braakliggend terrein Heersweg

Rapport: Resultatentabel
 Model: VNG - versie 3.0
 LAeq totaalresultaten voor toetspunten
 Groep: LAr,LT
 Groepsreductie: Nee

Naam									
Toetspunt	Omschrijving	X	Y	Hoogte	Dag	Avond	Nacht	Etmaal	Li
B1-1a_A	Blok 1 - noordgevel	169193,00	433647,67	1,50	45,88	40,88	35,88	45,88	46,53
B1-1a_B	Blok 1 - noordgevel	169193,00	433647,67	5,00	46,87	41,87	36,87	46,87	46,95
B1-1b_A	Blok 1 - noordgevel	169201,73	433645,61	1,50	41,49	36,49	31,49	41,49	42,23
B1-1b_B	Blok 1 - noordgevel	169201,73	433645,61	5,00	41,55	36,55	31,55	41,55	41,63
B1-2_A	Blok 1 - westgevel	169191,56	433643,74	1,50	49,74	44,74	39,74	49,74	50,33
B1-2_B	Blok 1 - westgevel	169191,56	433643,74	5,00	48,41	43,41	38,41	48,41	48,48
B1-3_A	Blok 1 - oostgevel	169202,75	433640,43	1,50	35,98	30,98	25,98	35,98	37,03
B1-3_B	Blok 1 - oostgevel	169202,75	433640,43	5,00	35,74	30,74	25,74	35,74	35,92
B1-4_A	Blok 1 - zuidgevel	169195,73	433636,10	1,50	42,84	37,84	32,84	42,84	43,64
B1-4_B	Blok 1 - zuidgevel	169195,73	433636,10	5,00	47,27	42,27	37,27	47,27	47,41
B2-1_A	Blok 2 - noordgevel	169218,42	433638,97	1,50	34,72	29,72	24,72	34,72	36,39
B2-1_B	Blok 2 - noordgevel	169218,42	433638,97	5,00	35,22	30,22	25,22	35,22	35,63
B2-2_A	Blok 2 - westgevel	169211,29	433636,84	1,50	34,85	29,85	24,85	34,85	36,23
B2-2_B	Blok 2 - westgevel	169211,29	433636,84	5,00	34,17	29,17	24,17	34,17	34,46
B2-3_A	Blok 2 - oostgevel	169222,43	433633,27	1,50	30,56	25,56	20,56	30,56	32,50
B2-3_B	Blok 2 - oostgevel	169222,43	433633,27	5,00	31,36	26,36	21,36	31,36	31,87
B2-4_A	Blok 2 - zuidgevel	169215,31	433628,78	1,50	38,91	33,91	28,91	38,91	40,56
B2-4_B	Blok 2 - zuidgevel	169215,31	433628,78	5,00	43,77	38,77	33,77	43,77	44,20
B3-1_A	Blok 3 - noordgevel	169237,92	433635,08	1,50	35,44	30,44	25,44	35,44	37,61
B3-1_B	Blok 3 - noordgevel	169237,92	433635,08	5,00	35,67	30,67	25,67	35,67	36,36
B3-2_A	Blok 3 - westgevel	169230,77	433632,28	1,50	30,73	25,73	20,73	30,73	32,85
B3-2_B	Blok 3 - westgevel	169230,77	433632,28	5,00	30,66	25,66	20,66	30,66	31,35
B3-3_A	Blok 3 - oostgevel	169242,03	433629,24	1,50	27,72	22,72	17,72	27,72	30,18
B3-3_B	Blok 3 - oostgevel	169242,03	433629,24	5,00	28,80	23,80	18,80	28,80	29,83
B3-4_A	Blok 3 - zuidgevel	169235,26	433624,78	1,50	35,98	30,98	25,98	35,98	38,32
B3-4_B	Blok 3 - zuidgevel	169235,26	433624,78	5,00	40,41	35,41	30,41	40,41	41,32
B4-1_A	Blok 4 - noordgevel	169257,88	433631,04	1,50	32,53	27,53	22,53	32,53	35,12
B4-1_B	Blok 4 - noordgevel	169257,88	433631,04	5,00	33,28	28,28	23,28	33,28	34,60
B4-2_A	Blok 4 - westgevel	169250,80	433628,38	1,50	28,38	23,38	18,38	28,38	30,99
B4-2_B	Blok 4 - westgevel	169250,80	433628,38	5,00	28,32	23,32	18,32	28,32	29,63
B4-3_A	Blok 4 - oostgevel	169262,05	433625,29	1,50	26,94	21,94	16,94	26,94	29,77
B4-3_B	Blok 4 - oostgevel	169262,05	433625,29	5,00	27,98	22,98	17,98	27,98	29,60
B4-4_A	Blok 4 - zuidgevel	169255,26	433620,73	1,50	33,30	28,30	23,30	33,30	36,05
B4-4_B	Blok 4 - zuidgevel	169255,26	433620,73	5,00	39,14	34,14	29,14	39,14	40,63
B5-1_A	Blok 5 - noordgevel	169277,44	433624,09	1,50	24,90	19,90	14,90	24,90	27,85

Alle getoonde dB-waarden zijn A-gewogen

Rapport: Resultatentabel
 Model: VNG - versie 3.0
 LAeq totaalresultaten voor toetspunten
 Groep: LAr,LT
 Groepsreductie: Nee

Naam									
Toetspunt	Omschrijving	X	Y	Hoogte	Dag	Avond	Nacht	Etmaal	Li
B5-1_B	Blok 5 - noordgevel	169277,44	433624,09	5,00	26,28	21,28	16,28	26,28	28,16
B5-2_A	Blok 5 - westgevel	169270,95	433621,40	1,50	27,20	22,20	17,20	27,20	30,14
B5-2_B	Blok 5 - westgevel	169270,95	433621,40	5,00	26,73	21,73	16,73	26,73	28,58
B5-3_A	Blok 5 - oostgevel	169282,18	433618,23	1,50	20,99	15,99	10,99	20,99	24,08
B5-3_B	Blok 5 - oostgevel	169282,18	433618,23	5,00	20,34	15,34	10,34	20,34	22,41
B5-4_A	Blok 5 - zuidgevel	169274,91	433613,77	1,50	31,10	26,10	21,10	31,10	34,13
B5-4_B	Blok 5 - zuidgevel	169274,91	433613,77	5,00	37,66	32,66	27,66	37,66	39,64
B6-10_A	Blok 6/7 - zuidgevel	169199,60	433564,26	1,50	28,12	23,12	18,12	28,12	30,49
B6-1_A	Blok 6 - noordgevel	169194,28	433581,74	1,50	41,13	36,13	31,13	41,13	42,73
B6-1_B	Blok 6 - noordgevel	169194,28	433581,74	5,00	44,35	39,35	34,35	44,35	44,79
B6-2_A	Blok 6 - westgevel	169187,75	433580,82	1,50	42,82	37,82	32,82	42,82	44,23
B6-2_B	Blok 6 - westgevel	169187,75	433580,82	5,00	44,44	39,44	34,44	44,44	44,82
B6-3_A	Blok 6 - oostgevel	169198,76	433577,32	1,50	33,50	28,50	23,50	33,50	35,66
B6-3_B	Blok 6 - oostgevel	169198,76	433577,32	5,00	37,80	32,80	27,80	37,80	38,69
B6-4_B	Blok 6 - zuidgevel	169191,37	433574,67	5,00	32,97	27,97	22,97	32,97	33,68
B6-5_A	Blok 6 - zuidgevel	169190,43	433570,22	1,50	27,81	22,81	17,81	27,81	29,70
B6-6_A	Blok 6 - noordgevel	169185,24	433580,97	1,50	42,96	37,96	32,96	42,96	44,32
B6-7_A	Blok 6 - westgevel	169181,52	433576,56	1,50	39,96	34,96	29,96	39,96	41,36
B6-8_A	Blok 6 - zuidgevel	169182,05	433570,33	1,50	29,53	24,53	19,53	29,53	31,19
B6-9_A	Blok 6/7 - noordgevel	169202,35	433575,28	1,50	39,61	34,61	29,61	39,61	41,56
B7-1_A	Blok 7 - noordgevel	169213,20	433575,24	1,50	40,54	35,54	30,54	40,54	42,77
B7-1_B	Blok 7 - noordgevel	169213,20	433575,24	5,00	42,75	37,75	32,75	42,75	43,66
B7-2_A	Blok 7 - westgevel	169206,72	433574,65	1,50	41,80	36,80	31,80	41,80	43,81
B7-2_B	Blok 7 - westgevel	169206,72	433574,65	5,00	42,26	37,26	32,26	42,26	42,90
B7-3_A	Blok 7 - oostgevel	169217,70	433570,62	1,50	31,76	26,76	21,76	31,76	34,49
B7-3_B	Blok 7 - oostgevel	169217,70	433570,62	5,00	34,99	29,99	24,99	34,99	36,47
B7-4_B	Blok 7 - zuidgevel	169210,58	433567,79	5,00	31,61	26,61	21,61	31,61	32,77
B7-5_A	Blok 7 - zuidgevel	169209,30	433563,66	1,50	25,89	20,89	15,89	25,89	28,37
B7-6_A	Blok 7/8 - noordgevel	169221,67	433568,60	1,50	37,75	32,75	27,75	37,75	40,21
B7-7_A	Blok 7/8 - zuidgevel	169218,23	433557,81	1,50	32,91	27,91	22,91	32,91	35,44
B8-1_A	Blok 8 - noordgevel	169232,45	433568,49	1,50	38,66	33,66	28,66	38,66	41,37
B8-1_B	Blok 8 - noordgevel	169232,45	433568,49	5,00	40,46	35,46	30,46	40,46	41,98
B8-2_A	Blok 8 - westgevel	169225,63	433567,96	1,50	38,61	33,61	28,61	38,61	41,10
B8-2_B	Blok 8 - westgevel	169225,63	433567,96	5,00	39,78	34,78	29,78	39,78	40,91
B8-3_A	Blok 8 - oostgevel	169236,87	433564,48	1,50	24,64	19,64	14,64	24,64	27,42

Alle getoonde dB-waarden zijn A-gewogen

Bijlage B2

Rekenresultaten
LArLT (VNG) - braakliggend terrein Heersweg

Rapport: Resultatentabel
 Model: VNG - versie 3.0
 LAeq totaalresultaten voor toetspunten
 Groep: LAr,LT
 Groepsreductie: Nee

Naam										
Toetspunt	Omschrijving	X	Y	Hoogte	Dag	Avond	Nacht	Etmaal	Li	
B8-3_B	Blok 8 - oostgevel	169236,87	433564,48	5,00	25,41	20,41	15,41	25,41	27,01	
B8-4_B	Blok 8 - zuidgevel	169229,59	433561,49	5,00	35,41	30,41	25,41	35,41	36,74	
B8-5_A	Blok 8 - zuidgevel	169228,43	433557,10	1,50	32,85	27,85	22,85	32,85	35,53	
B8-6_A	Blok 8 - noordgevel	169238,58	433562,89	1,50	25,31	20,31	15,31	25,31	28,14	
B8-7_A	Blok 8 - oostgevel	169238,99	433556,87	1,50	26,79	21,79	16,79	26,79	29,64	
B8-8_A	Blok 8 - zuidgevel	169234,78	433552,00	1,50	32,18	27,18	22,18	32,18	35,12	
RW1-10_A	Rijwoningen 1 - zuidgevel	169226,51	433592,24	1,50	34,01	29,01	24,01	34,01	36,21	
RW1-10_B	Rijwoningen 1 - zuidgevel	169226,51	433592,24	5,00	36,66	31,66	26,66	36,66	37,63	
RW1-1_A	Rijwoningen 1 - noordgevel	169198,21	433613,87	1,50	44,29	39,29	34,29	44,29	45,31	
RW1-1_B	Rijwoningen 1 - noordgevel	169198,21	433613,87	5,00	45,90	40,90	35,90	45,90	46,05	
RW1-2_A	Rijwoningen 1 - noordgevel	169207,93	433610,63	1,50	42,97	37,97	32,97	42,97	44,44	
RW1-2_B	Rijwoningen 1 - noordgevel	169207,93	433610,63	5,00	44,67	39,67	34,67	44,67	44,94	
RW1-3_A	Rijwoningen 1 - noordgevel	169219,64	433605,22	1,50	37,90	32,90	27,90	37,90	39,79	
RW1-3_B	Rijwoningen 1 - noordgevel	169219,64	433605,22	5,00	39,95	34,95	29,95	39,95	40,35	
RW1-4_A	Rijwoningen 1 - noordgevel	169229,90	433601,74	1,50	40,15	35,15	30,15	40,15	42,39	
RW1-4_B	Rijwoningen 1 - noordgevel	169229,90	433601,74	5,00	42,23	37,23	32,23	42,23	43,00	
RW1-5_A	Rijwoningen 1 - westgevel	169191,47	433611,54	1,50	45,04	40,04	35,04	45,04	45,88	
RW1-5_B	Rijwoningen 1 - westgevel	169191,47	433611,54	5,00	47,02	42,02	37,02	47,02	47,16	
RW1-6_A	Rijwoningen 1 - oostgevel	169235,41	433594,26	1,50	25,18	20,18	15,18	25,18	27,65	
RW1-6_B	Rijwoningen 1 - oostgevel	169235,41	433594,26	5,00	27,09	22,09	17,09	27,09	28,20	
RW1-7_A	Rijwoningen 1 - zuidgevel	169195,07	433604,42	1,50	35,15	30,15	25,15	35,15	36,50	
RW1-7_B	Rijwoningen 1 - zuidgevel	169195,07	433604,42	5,00	38,60	33,60	28,60	38,60	39,08	
RW1-8_A	Rijwoningen 1 - zuidgevel	169204,79	433601,07	1,50	29,37	24,37	19,37	29,37	31,34	
RW1-8_B	Rijwoningen 1 - zuidgevel	169204,79	433601,07	5,00	35,01	30,01	25,01	35,01	35,94	
RW1-9_A	Rijwoningen 1 - zuidgevel	169216,12	433595,85	1,50	30,08	25,08	20,08	30,08	32,52	
RW1-9_B	Rijwoningen 1 - zuidgevel	169216,12	433595,85	5,00	35,02	30,02	25,02	35,02	36,31	
RW2-1_A	Rijwoningen 2 - noordgevel	169243,17	433598,78	1,50	39,09	34,09	29,09	39,09	41,63	
RW2-1_B	Rijwoningen 2 - noordgevel	169243,17	433598,78	5,00	40,98	35,98	30,98	40,98	42,19	
RW2-2_A	Rijwoningen 2 - noordgevel	169249,79	433596,57	1,50	38,19	33,19	28,19	38,19	40,86	
RW2-2_B	Rijwoningen 2 - noordgevel	169249,79	433596,57	5,00	40,06	35,06	30,06	40,06	41,47	
RW2-3_A	Rijwoningen 2 - noordgevel	169257,84	433593,87	1,50	37,34	32,34	27,34	37,34	40,15	
RW2-3_B	Rijwoningen 2 - noordgevel	169257,84	433593,87	5,00	39,17	34,17	29,17	39,17	40,80	
RW2-4_A	Rijwoningen 2 - westgevel	169237,40	433595,38	1,50	23,76	18,76	13,76	23,76	26,25	
RW2-4_B	Rijwoningen 2 - westgevel	169237,40	433595,38	5,00	25,57	20,57	15,57	25,57	26,69	
RW2-5_A	Rijwoningen 2 - oostgevel	169257,84	433588,56	1,50	24,55	19,55	14,55	24,55	27,56	

Alle getoonde dB-waarden zijn A-gewogen

Bijlage B2

Rekenresultaten
LArLT (VNG) - braakliggend terrein Heersweg

Rapport: Resultatentabel
 Model: VNG - versie 3.0
 LAeq totaalresultaten voor toetspunten
 Groep: LAr,LT
 Groepsreductie: Nee

Naam										
Toetspunt	Omschrijving	X	Y	Hoogte	Dag	Avond	Nacht	Etmaal	Li	
RW2-5_B	Rijwoningen 2 - oostgevel	169257,84	433588,56	5,00	22,49	17,49	12,49	22,49	24,18	
RW2-6_A	Rijwoningen 2 - zuidgevel	169240,09	433589,24	1,50	35,04	30,04	25,04	35,04	37,49	
RW2-6_B	Rijwoningen 2 - zuidgevel	169240,09	433589,24	5,00	35,99	30,99	25,99	35,99	37,04	
RW2-7_A	Rijwoningen 2 - zuidgevel	169246,64	433587,00	1,50	34,68	29,68	24,68	34,68	37,31	
RW2-7_B	Rijwoningen 2 - zuidgevel	169246,64	433587,00	5,00	34,46	29,46	24,46	34,46	35,77	
RW2-8_A	Rijwoningen 2 - zuidgevel	169253,38	433584,69	1,50	33,67	28,67	23,67	33,67	36,50	
RW2-8_B	Rijwoningen 2 - zuidgevel	169253,38	433584,69	5,00	31,99	26,99	21,99	31,99	33,56	
RW3-10_A	Rijwoningen 3 - westgevel	169183,68	433546,86	1,50	37,80	32,80	27,80	37,80	40,08	
RW3-10_B	Rijwoningen 3 - westgevel	169183,68	433546,86	5,00	41,56	36,56	31,56	41,56	42,64	
RW3-11_A	Rijwoningen 3 - oostgevel	169214,99	433534,91	1,50	27,96	22,96	17,96	27,96	30,80	
RW3-11_B	Rijwoningen 3 - oostgevel	169214,99	433534,91	5,00	23,30	18,30	13,30	23,30	25,11	
RW3-12_A	Rijwoningen 3 - zuidgevel	169209,65	433532,65	1,50	24,20	19,20	14,20	24,20	27,01	
RW3-12_B	Rijwoningen 3 - zuidgevel	169209,65	433532,65	5,00	22,91	17,91	12,91	22,91	24,70	
RW3-13_A	Rijwoningen 3 - zuidgevel	169200,58	433536,88	1,50	21,87	16,87	11,87	21,87	24,58	
RW3-13_B	Rijwoningen 3 - zuidgevel	169200,58	433536,88	5,00	23,60	18,60	13,60	23,60	25,19	
RW3-14_A	Rijwoningen 3 - zuidgevel	169194,81	433538,28	1,50	21,22	16,22	11,22	21,22	23,88	
RW3-14_B	Rijwoningen 3 - zuidgevel	169194,81	433538,28	5,00	24,78	19,78	14,78	24,78	26,29	
RW3-15_A	Rijwoningen 3 - zuidgevel	169184,50	433542,67	1,50	24,22	19,22	14,22	24,22	26,61	
RW3-15_B	Rijwoningen 3 - zuidgevel	169184,50	433542,67	5,00	29,76	24,76	19,76	29,76	31,06	
RW3-1_B	Rijwoningen 3 - noordgevel	169187,65	433548,67	5,00	41,56	36,56	31,56	41,56	42,65	
RW3-2_B	Rijwoningen 3 - noordgevel	169197,41	433545,01	5,00	40,85	35,85	30,85	40,85	42,18	
RW3-3_B	Rijwoningen 3 - noordgevel	169203,56	433543,55	5,00	40,38	35,38	30,38	40,38	41,84	
RW3-4_B	Rijwoningen 3 - noordgevel	169212,70	433539,63	5,00	38,77	33,77	28,77	38,77	40,51	
RW3-5_A	Rijwoningen 3 - noordgevel	169187,83	433554,25	1,50	36,83	31,83	26,83	36,83	38,98	
RW3-6_A	Rijwoningen 3 - noordgevel	169197,65	433549,97	1,50	36,75	31,75	26,75	36,75	39,15	
RW3-7_A	Rijwoningen 3 - noordgevel	169205,75	433547,52	1,50	35,86	30,86	25,86	35,86	38,47	
RW3-8_A	Rijwoningen 3 - noordgevel	169214,86	433543,60	1,50	33,94	28,94	23,94	33,94	36,85	
RW3-9_A	Rijwoningen 3 - westgevel	169183,20	433553,36	1,50	36,81	31,81	26,81	36,81	38,92	
W01_A	Bedrijfswoning - Het Kleine Ambacht 4	169110,71	433612,11	1,50	51,72	46,72	41,72	51,72	51,72	
W01_B	Bedrijfswoning - Het Kleine Ambacht 4	169110,71	433612,11	5,00	52,15	47,15	42,15	52,15	52,15	
W02_A	Bedrijfswoning - Het Kleine Ambacht 4	169113,68	433608,14	1,50	41,51	36,51	31,51	41,51	41,51	
W02_B	Bedrijfswoning - Het Kleine Ambacht 4	169113,68	433608,14	5,00	43,75	38,75	33,75	43,75	43,75	
W031_A	Bedrijfswoning Het Kleine Ambacht 14	169101,38	433506,07	1,50	36,58	31,58	26,58	36,58	39,35	
W031_B	Bedrijfswoning Het Kleine Ambacht 14	169101,38	433506,07	5,00	40,45	35,45	30,45	40,45	42,03	
W032_A	Bedrijfswoning Het Kleine Ambacht 14	169099,01	433500,78	1,50	36,10	31,10	26,10	36,10	38,95	

Alle getoonde dB-waarden zijn A-gewogen

Rapport: Resultatentabel
 Model: VNG - versie 3.0
 LAeq totaalresultaten voor toetspunten
 Groep: LAr,LT
 Groepsreductie: Nee

Naam	Toetspunt	Omschrijving	X	Y	Hoogte	Dag	Avond	Nacht	Etmaal	Li
W032_B	Bedrijfswoning	Het Kleine Ambacht 14	169099,01	433500,78	5,00	38,11	33,11	28,11	38,11	39,79
W033_A	Bedrijfswoning	Het Kleine Ambacht 14	169104,06	433495,68	1,50	27,10	22,10	17,10	27,10	30,03
W033_B	Bedrijfswoning	Het Kleine Ambacht 14	169104,06	433495,68	5,00	25,39	20,39	15,39	25,39	27,19
W034_A	Bedrijfswoning	Het Kleine Ambacht 5	169091,84	433576,73	1,50	45,41	40,41	35,41	45,41	46,04
W034_B	Bedrijfswoning	Het Kleine Ambacht 5	169091,84	433576,73	5,00	46,42	41,42	36,42	46,42	46,42
W035_A	Bedrijfswoning	Het Kleine Ambacht 1	169092,08	433611,06	1,50	49,36	44,36	39,36	49,36	49,38
W035_B	Bedrijfswoning	Het Kleine Ambacht 1	169092,08	433611,06	5,00	49,19	44,19	39,19	49,19	49,19
W03_A	Bedrijfswoning	- Het Kleine Ambacht 6	169110,70	433591,43	1,50	48,06	43,06	38,06	48,06	48,25
W03_B	Bedrijfswoning	- Het Kleine Ambacht 6	169110,70	433591,43	5,00	48,31	43,31	38,31	48,31	48,31
W04_A	Bedrijfswoning	- Het Kleine Ambacht 6	169115,13	433596,25	1,50	47,23	42,23	37,23	47,23	47,36
W04_B	Bedrijfswoning	- Het Kleine Ambacht 6	169115,13	433596,25	5,00	47,82	42,82	37,82	47,82	47,82
W05_A	Bedrijfswoning	- Het Kleine Ambacht 6	169118,89	433591,20	1,50	40,69	35,69	30,69	40,69	40,90
W05_B	Bedrijfswoning	- Het Kleine Ambacht 6	169118,89	433591,20	5,00	45,15	40,15	35,15	45,15	45,15
W06_A	Bedrijfswoning	- Het Kleine Ambacht 6	169114,75	433585,05	1,50	41,31	36,31	31,31	41,31	41,76
W06_B	Bedrijfswoning	- Het Kleine Ambacht 6	169114,75	433585,05	5,00	43,97	38,97	33,97	43,97	43,97
W07_A	Bedrijfswoning	- Het Kleine Ambacht 8	169114,33	433577,49	1,50	40,87	35,87	30,87	40,87	41,57
W07_B	Bedrijfswoning	- Het Kleine Ambacht 8	169114,33	433577,49	5,00	43,21	38,21	33,21	43,21	43,21
W08_A	Bedrijfswoning	- Het Kleine Ambacht 8	169110,59	433572,10	1,50	44,51	39,51	34,51	44,51	45,32
W08_B	Bedrijfswoning	- Het Kleine Ambacht 8	169110,59	433572,10	5,00	45,83	40,83	35,83	45,83	45,83
W09_A	Bedrijfswoning	- Het Kleine Ambacht 8	169118,51	433568,54	1,50	30,64	25,64	20,64	30,64	31,75
W09_B	Bedrijfswoning	- Het Kleine Ambacht 8	169118,51	433568,54	5,00	34,00	29,00	24,00	34,00	34,02
W10_A	Bedrijfswoning	- Het Kleine Ambacht 10	169114,73	433555,96	1,50	37,21	32,21	27,21	37,21	38,74
W10_B	Bedrijfswoning	- Het Kleine Ambacht 10	169114,73	433555,96	5,00	39,80	34,80	29,80	39,80	39,97
W11_A	Bedrijfswoning	- Het Kleine Ambacht 10	169122,34	433545,74	1,50	30,73	25,73	20,73	30,73	32,81
W11_B	Bedrijfswoning	- Het Kleine Ambacht 10	169122,34	433545,74	5,00	36,68	31,68	26,68	36,68	37,16
W12_A	Bedrijfswoning	- Het Kleine Ambacht 10	169112,62	433543,47	1,50	34,66	29,66	24,66	34,66	36,64
W12_B	Bedrijfswoning	- Het Kleine Ambacht 10	169112,62	433543,47	5,00	40,14	35,14	30,14	40,14	40,61
W13_A	Bedrijfswoning	- Het Kleine Ambacht 10	169109,79	433549,85	1,50	41,39	36,39	31,39	41,39	43,14
W13_B	Bedrijfswoning	- Het Kleine Ambacht 10	169109,79	433549,85	5,00	44,19	39,19	34,19	44,19	44,48
W14_A	Bedrijfswoning	- Het Kleine Ambacht 12	169114,20	433531,74	1,50	31,94	26,94	21,94	31,94	34,23
W14_B	Bedrijfswoning	- Het Kleine Ambacht 12	169114,20	433531,74	5,00	39,61	34,61	29,61	39,61	40,49
W15_A	Bedrijfswoning	- Het Kleine Ambacht 12	169110,09	433526,12	1,50	38,71	33,71	28,71	38,71	41,11
W15_B	Bedrijfswoning	- Het Kleine Ambacht 12	169110,09	433526,12	5,00	40,96	35,96	30,96	40,96	41,98
W16_A	Bedrijfswoning	- Het Kleine Ambacht 12	169113,95	433519,54	1,50	32,46	27,46	22,46	32,46	35,04
W16_B	Bedrijfswoning	- Het Kleine Ambacht 12	169113,95	433519,54	5,00	37,54	32,54	27,54	37,54	38,82

Alle getoonde dB-waarden zijn A-gewogen

Bijlage B2

Rekenresultaten
LArLT (VNG) - braakliggend terrein Heersweg

Rapport: Resultatentabel
 Model: VNG - versie 3.0
 LAeq totaalresultaten voor toetspunten
 Groep: LAr,LT
 Groepsreductie: Nee

Naam	Toetspunt	Omschrijving	X	Y	Hoogte	Dag	Avond	Nacht	Etmaal	Li
W17_A	Bedrijfswoning	- Het Kleine Ambacht 12	169118,27	433522,55	1,50	26,46	21,46	16,46	26,46	28,97
W17_B	Bedrijfswoning	- Het Kleine Ambacht 12	169118,27	433522,55	5,00	29,16	24,16	19,16	29,16	30,33
W18_A	Bedrijfswoning	- Het Kleine Ambacht 16	169084,34	433523,91	1,50	36,84	31,84	26,84	36,84	39,33
W18_B	Bedrijfswoning	- Het Kleine Ambacht 16	169084,34	433523,91	5,00	40,84	35,84	30,84	40,84	41,96
W19_A	Bedrijfswoning	- Het Kleine Ambacht 16	169090,35	433519,87	1,50	38,51	33,51	28,51	38,51	41,06
W19_B	Bedrijfswoning	- Het Kleine Ambacht 16	169090,35	433519,87	5,00	40,76	35,76	30,76	40,76	42,01
W20_A	Bedrijfswoning	- Het Kleine Ambacht 16	169076,61	433520,12	1,50	35,33	30,33	25,33	35,33	37,90
W20_B	Bedrijfswoning	- Het Kleine Ambacht 16	169076,61	433520,12	5,00	39,20	34,20	29,20	39,20	40,44
W21_A	Bedrijfswoning	- Westerhout 10	169069,36	433450,29	1,50	28,59	23,59	18,59	28,59	32,01
W21_B	Bedrijfswoning	- Westerhout 10	169069,36	433450,29	5,00	32,09	27,09	22,09	32,09	34,64
W22_A	Bedrijfswoning	- Westerhout 10	169076,35	433439,79	1,50	23,16	18,16	13,16	23,16	26,66
W22_B	Bedrijfswoning	- Westerhout 10	169076,35	433439,79	5,00	29,37	24,37	19,37	29,37	32,04
W23_A	Bedrijfswoning	- Westerhout 10	169085,48	433449,75	1,50	28,39	23,39	18,39	28,39	31,80
W23_B	Bedrijfswoning	- Westerhout 10	169085,48	433449,75	5,00	35,57	30,57	25,57	35,57	38,12
W24_A	Bedrijfswoning	- Het Kleine Ambacht 7	169090,14	433549,57	1,50	41,01	36,01	31,01	41,01	42,80
W24_B	Bedrijfswoning	- Het Kleine Ambacht 7	169090,14	433549,57	5,00	43,08	38,08	33,08	43,08	43,42
W25_A	Bedrijfswoning	- Het Kleine Ambacht 7	169081,21	433545,28	1,50	33,54	28,54	23,54	33,54	35,61
W25_B	Bedrijfswoning	- Het Kleine Ambacht 7	169081,21	433545,28	5,00	30,11	25,11	20,11	30,11	30,63
W26_A	Bedrijfswoning	- Het Kleine Ambacht 7	169081,93	433554,46	1,50	35,56	30,56	25,56	35,56	37,12
W26_B	Bedrijfswoning	- Het Kleine Ambacht 7	169081,93	433554,46	5,00	39,58	34,58	29,58	39,58	39,86
W27_A	Woning	- Roodhekenpas 53	169190,22	433450,68	1,50	32,78	27,78	22,78	32,78	36,31
W27_B	Woning	- Roodhekenpas 53	169190,22	433450,68	5,00	35,19	30,19	25,19	35,19	37,91
W28_A	Woning	- Roodhekenpas 55-57	169197,77	433467,35	1,50	33,12	28,12	23,12	33,12	36,56
W28_B	Woning	- Roodhekenpas 55-57	169197,77	433467,35	5,00	35,77	30,77	25,77	35,77	38,35
W29_A	Woning	- Roodhekenpas 59	169205,72	433484,73	1,50	33,26	28,26	23,26	33,26	36,60
W29_B	Woning	- Roodhekenpas 59	169205,72	433484,73	5,00	36,21	31,21	26,21	36,21	38,64
W30_A	Bedrijfswoning	- Heersweg 30c	169078,21	433665,58	1,50	61,39	56,39	51,39	61,39	61,40
W30_B	Bedrijfswoning	- Heersweg 30c	169078,21	433665,58	5,00	64,10	59,10	54,10	64,10	64,10
W31_A	Woning	- Heersweg 28	169332,24	433645,39	1,50	32,63	27,63	22,63	32,63	36,15
W31_B	Woning	- Heersweg 28	169332,24	433645,39	5,00	34,40	29,40	24,40	34,40	37,13
W32_A	Woning	Roodhekenpas 67-69	169247,63	433526,17	1,50	31,40	26,40	21,40	31,40	34,73
W32_B	Woning	Roodhekenpas 67-69	169247,63	433526,17	5,00	34,07	29,07	24,07	34,07	36,48

Alle getoonde dB-waarden zijn A-gewogen

Bijlage B2

Rekenresultaten
LAmox (VNG) - braakliggend terrein Heersweg

Rapport: Resultatentabel
 Model: VNG - versie 3.0
 LAmox totaalresultaten voor toetspunten
 Groep: LAmox

Naam		X	Y	Hoogte	Dag	Avond	Nacht
B1-1a_A	Blok 1 - noordgevel	169193,00	433647,67	1,50	49,50	49,50	49,50
B1-1a_B	Blok 1 - noordgevel	169193,00	433647,67	5,00	51,43	51,43	51,43
B1-1b_A	Blok 1 - noordgevel	169201,73	433645,61	1,50	46,30	46,30	46,30
B1-1b_B	Blok 1 - noordgevel	169201,73	433645,61	5,00	47,90	47,90	47,90
B1-2_A	Blok 1 - westgevel	169191,56	433643,74	1,50	51,15	51,15	51,15
B1-2_B	Blok 1 - westgevel	169191,56	433643,74	5,00	53,25	53,25	53,25
B1-3_A	Blok 1 - oostgevel	169202,75	433640,43	1,50	37,90	37,90	37,90
B1-3_B	Blok 1 - oostgevel	169202,75	433640,43	5,00	39,27	39,27	39,27
B1-4_A	Blok 1 - zuidgevel	169195,73	433636,10	1,50	41,09	41,09	41,09
B1-4_B	Blok 1 - zuidgevel	169195,73	433636,10	5,00	52,05	52,05	52,05
B2-1_A	Blok 2 - noordgevel	169218,42	433638,97	1,50	40,94	40,94	40,94
B2-1_B	Blok 2 - noordgevel	169218,42	433638,97	5,00	40,06	40,06	40,06
B2-2_A	Blok 2 - westgevel	169211,29	433636,84	1,50	36,27	36,27	36,27
B2-2_B	Blok 2 - westgevel	169211,29	433636,84	5,00	36,83	36,83	36,83
B2-3_A	Blok 2 - oostgevel	169222,43	433633,27	1,50	34,35	34,35	34,35
B2-3_B	Blok 2 - oostgevel	169222,43	433633,27	5,00	33,54	33,54	33,54
B2-4_A	Blok 2 - zuidgevel	169215,31	433628,78	1,50	39,10	39,10	39,10
B2-4_B	Blok 2 - zuidgevel	169215,31	433628,78	5,00	48,65	48,65	48,65
B3-1_A	Blok 3 - noordgevel	169237,92	433635,08	1,50	42,03	42,03	42,03
B3-1_B	Blok 3 - noordgevel	169237,92	433635,08	5,00	41,16	41,16	41,16
B3-2_A	Blok 3 - westgevel	169230,77	433632,28	1,50	33,53	33,53	33,53
B3-2_B	Blok 3 - westgevel	169230,77	433632,28	5,00	33,39	33,39	33,39
B3-3_A	Blok 3 - oostgevel	169242,03	433629,24	1,50	33,22	33,22	33,22
B3-3_B	Blok 3 - oostgevel	169242,03	433629,24	5,00	31,54	31,54	31,54
B3-4_A	Blok 3 - zuidgevel	169235,26	433624,78	1,50	38,28	38,28	38,28
B3-4_B	Blok 3 - zuidgevel	169235,26	433624,78	5,00	47,49	47,49	47,49
B4-1_A	Blok 4 - noordgevel	169257,88	433631,04	1,50	39,49	39,49	39,49
B4-1_B	Blok 4 - noordgevel	169257,88	433631,04	5,00	39,92	39,92	39,92
B4-2_A	Blok 4 - westgevel	169250,80	433628,38	1,50	31,92	31,92	31,92
B4-2_B	Blok 4 - westgevel	169250,80	433628,38	5,00	31,58	31,58	31,58
B4-3_A	Blok 4 - oostgevel	169262,05	433625,29	1,50	32,61	32,61	32,61
B4-3_B	Blok 4 - oostgevel	169262,05	433625,29	5,00	30,64	30,64	30,64
B4-4_A	Blok 4 - zuidgevel	169255,26	433620,73	1,50	38,67	38,67	38,67
B4-4_B	Blok 4 - zuidgevel	169255,26	433620,73	5,00	46,35	46,35	46,35
B5-1_A	Blok 5 - noordgevel	169277,44	433624,09	1,50	30,73	30,73	30,73

Alle getoonde dB-waarden zijn A-gewogen

Bijlage B2

Rekenresultaten
LAmox (VNG) - braakliggend terrein Heersweg

Rapport: Resultatentabel
 Model: VNG - versie 3.0
 LAmox totaalresultaten voor toetspunten
 Groep: LAmox

Naam							
Toetspunt	Omschrijving	X	Y	Hoogte	Dag	Avond	Nacht
B5-1_B	Blok 5 - noordgevel	169277,44	433624,09	5,00	31,03	31,03	31,03
B5-2_A	Blok 5 - westgevel	169270,95	433621,40	1,50	32,05	32,05	32,05
B5-2_B	Blok 5 - westgevel	169270,95	433621,40	5,00	31,00	31,00	31,00
B5-3_A	Blok 5 - oostgevel	169282,18	433618,23	1,50	25,13	25,13	25,13
B5-3_B	Blok 5 - oostgevel	169282,18	433618,23	5,00	25,30	25,30	25,30
B5-4_A	Blok 5 - zuidgevel	169274,91	433613,77	1,50	34,60	34,60	34,60
B5-4_B	Blok 5 - zuidgevel	169274,91	433613,77	5,00	43,81	43,81	43,81
B6-10_A	Blok 6/7 - zuidgevel	169199,60	433564,26	1,50	32,57	32,57	32,57
B6-1_A	Blok 6 - noordgevel	169194,28	433581,74	1,50	39,57	39,57	39,57
B6-1_B	Blok 6 - noordgevel	169194,28	433581,74	5,00	45,85	45,85	45,85
B6-2_A	Blok 6 - westgevel	169187,75	433580,82	1,50	39,67	39,67	39,67
B6-2_B	Blok 6 - westgevel	169187,75	433580,82	5,00	45,48	45,48	45,48
B6-3_A	Blok 6 - oostgevel	169198,76	433577,32	1,50	39,80	39,80	39,80
B6-3_B	Blok 6 - oostgevel	169198,76	433577,32	5,00	43,25	43,25	43,25
B6-4_B	Blok 6 - zuidgevel	169191,37	433574,67	5,00	36,43	36,43	36,43
B6-5_A	Blok 6 - zuidgevel	169190,43	433570,22	1,50	28,72	28,72	28,72
B6-6_A	Blok 6 - noordgevel	169185,24	433580,97	1,50	39,40	39,40	39,40
B6-7_A	Blok 6 - westgevel	169181,52	433576,56	1,50	35,80	35,80	35,80
B6-8_A	Blok 6 - zuidgevel	169182,05	433570,33	1,50	30,05	30,05	30,05
B6-9_A	Blok 6/7 - noordgevel	169202,35	433575,28	1,50	40,00	40,00	40,00
B7-1_A	Blok 7 - noordgevel	169213,20	433575,24	1,50	42,06	42,06	42,06
B7-1_B	Blok 7 - noordgevel	169213,20	433575,24	5,00	44,81	44,81	44,81
B7-2_A	Blok 7 - westgevel	169206,72	433574,65	1,50	40,83	40,83	40,83
B7-2_B	Blok 7 - westgevel	169206,72	433574,65	5,00	44,68	44,68	44,68
B7-3_A	Blok 7 - oostgevel	169217,70	433570,62	1,50	34,79	34,79	34,79
B7-3_B	Blok 7 - oostgevel	169217,70	433570,62	5,00	35,36	35,36	35,36
B7-4_B	Blok 7 - zuidgevel	169210,58	433567,79	5,00	35,81	35,81	35,81
B7-5_A	Blok 7 - zuidgevel	169209,30	433563,66	1,50	28,82	28,82	28,82
B7-6_A	Blok 7/8 - noordgevel	169221,67	433568,60	1,50	41,56	41,56	41,56
B7-7_A	Blok 7/8 - zuidgevel	169218,23	433557,81	1,50	30,81	30,81	30,81
B8-1_A	Blok 8 - noordgevel	169232,45	433568,49	1,50	44,48	44,48	44,48
B8-1_B	Blok 8 - noordgevel	169232,45	433568,49	5,00	44,73	44,73	44,73
B8-2_A	Blok 8 - westgevel	169225,63	433567,96	1,50	42,45	42,45	42,45
B8-2_B	Blok 8 - westgevel	169225,63	433567,96	5,00	43,02	43,02	43,02
B8-3_A	Blok 8 - oostgevel	169236,87	433564,48	1,50	27,62	27,62	27,62

Alle getoonde dB-waarden zijn A-gewogen

Bijlage B2

Rekenresultaten
LAmox (VNG) - braakliggend terrein Heersweg

Rapport: Resultatentabel
 Model: VNG - versie 3.0
 LAmox totaalresultaten voor toetspunten
 Groep: LAmox

Naam		X	Y	Hoogte	Dag	Avond	Nacht
B8-3_B	Blok 8 - oostgevel	169236,87	433564,48	5,00	26,64	26,64	26,64
B8-4_B	Blok 8 - zuidgevel	169229,59	433561,49	5,00	35,26	35,26	35,26
B8-5_A	Blok 8 - zuidgevel	169228,43	433557,10	1,50	30,88	30,88	30,88
B8-6_A	Blok 8 - noordgevel	169238,58	433562,89	1,50	27,69	27,69	27,69
B8-7_A	Blok 8 - oostgevel	169238,99	433556,87	1,50	27,44	27,44	27,44
B8-8_A	Blok 8 - zuidgevel	169234,78	433552,00	1,50	31,01	31,01	31,01
RW1-10_A	Rijwoningen 1 - zuidgevel	169226,51	433592,24	1,50	35,30	35,30	35,30
RW1-10_B	Rijwoningen 1 - zuidgevel	169226,51	433592,24	5,00	38,81	38,81	38,81
RW1-1_A	Rijwoningen 1 - noordgevel	169198,21	433613,87	1,50	41,52	41,52	41,52
RW1-1_B	Rijwoningen 1 - noordgevel	169198,21	433613,87	5,00	49,86	49,86	49,86
RW1-2_A	Rijwoningen 1 - noordgevel	169207,93	433610,63	1,50	41,83	41,83	41,83
RW1-2_B	Rijwoningen 1 - noordgevel	169207,93	433610,63	5,00	48,74	48,74	48,74
RW1-3_A	Rijwoningen 1 - noordgevel	169219,64	433605,22	1,50	40,80	40,80	40,80
RW1-3_B	Rijwoningen 1 - noordgevel	169219,64	433605,22	5,00	44,57	44,57	44,57
RW1-4_A	Rijwoningen 1 - noordgevel	169229,90	433601,74	1,50	45,04	45,04	45,04
RW1-4_B	Rijwoningen 1 - noordgevel	169229,90	433601,74	5,00	47,33	47,33	47,33
RW1-5_A	Rijwoningen 1 - westgevel	169191,47	433611,54	1,50	41,62	41,62	41,62
RW1-5_B	Rijwoningen 1 - westgevel	169191,47	433611,54	5,00	50,78	50,78	50,78
RW1-6_A	Rijwoningen 1 - oostgevel	169235,41	433594,26	1,50	28,80	28,80	28,80
RW1-6_B	Rijwoningen 1 - oostgevel	169235,41	433594,26	5,00	28,87	28,87	28,87
RW1-7_A	Rijwoningen 1 - zuidgevel	169195,07	433604,42	1,50	36,85	36,85	36,85
RW1-7_B	Rijwoningen 1 - zuidgevel	169195,07	433604,42	5,00	42,27	42,27	42,27
RW1-8_A	Rijwoningen 1 - zuidgevel	169204,79	433601,07	1,50	36,67	36,67	36,67
RW1-8_B	Rijwoningen 1 - zuidgevel	169204,79	433601,07	5,00	41,06	41,06	41,06
RW1-9_A	Rijwoningen 1 - zuidgevel	169216,12	433595,85	1,50	35,12	35,12	35,12
RW1-9_B	Rijwoningen 1 - zuidgevel	169216,12	433595,85	5,00	39,46	39,46	39,46
RW2-1_A	Rijwoningen 2 - noordgevel	169243,17	433598,78	1,50	44,06	44,06	44,06
RW2-1_B	Rijwoningen 2 - noordgevel	169243,17	433598,78	5,00	45,51	45,51	45,51
RW2-2_A	Rijwoningen 2 - noordgevel	169249,79	433596,57	1,50	43,88	43,88	43,88
RW2-2_B	Rijwoningen 2 - noordgevel	169249,79	433596,57	5,00	44,85	44,85	44,85
RW2-3_A	Rijwoningen 2 - noordgevel	169257,84	433593,87	1,50	43,47	43,47	43,47
RW2-3_B	Rijwoningen 2 - noordgevel	169257,84	433593,87	5,00	44,28	44,28	44,28
RW2-4_A	Rijwoningen 2 - westgevel	169237,40	433595,38	1,50	27,44	27,44	27,44
RW2-4_B	Rijwoningen 2 - westgevel	169237,40	433595,38	5,00	27,38	27,38	27,38
RW2-5_A	Rijwoningen 2 - oostgevel	169257,84	433588,56	1,50	26,03	26,03	26,03

Alle getoonde dB-waarden zijn A-gewogen

Bijlage B2

Rekenresultaten
LAmax (VNG) - braakliggend terrein Heersweg

Rapport: Resultatentabel
 Model: VNG - versie 3.0
 LAmax totaalresultaten voor toetspunten
 Groep: LAmax

Naam		X	Y	Hoogte	Dag	Avond	Nacht
RW2-5_B	Rijwoningen 2 - oostgevel	169257,84	433588,56	5,00	25,18	25,18	25,18
RW2-6_A	Rijwoningen 2 - zuidgevel	169240,09	433589,24	1,50	29,53	29,53	29,53
RW2-6_B	Rijwoningen 2 - zuidgevel	169240,09	433589,24	5,00	31,69	31,69	31,69
RW2-7_A	Rijwoningen 2 - zuidgevel	169246,64	433587,00	1,50	41,90	41,90	41,90
RW2-7_B	Rijwoningen 2 - zuidgevel	169246,64	433587,00	5,00	40,42	40,42	40,42
RW2-8_A	Rijwoningen 2 - zuidgevel	169253,38	433584,69	1,50	37,63	37,63	37,63
RW2-8_B	Rijwoningen 2 - zuidgevel	169253,38	433584,69	5,00	36,71	36,71	36,71
RW3-10_A	Rijwoningen 3 - westgevel	169183,68	433546,86	1,50	35,60	35,60	35,60
RW3-10_B	Rijwoningen 3 - westgevel	169183,68	433546,86	5,00	41,08	41,08	41,08
RW3-11_A	Rijwoningen 3 - oostgevel	169214,99	433534,91	1,50	26,59	26,59	26,59
RW3-11_B	Rijwoningen 3 - oostgevel	169214,99	433534,91	5,00	24,66	24,66	24,66
RW3-12_A	Rijwoningen 3 - zuidgevel	169209,65	433532,65	1,50	26,51	26,51	26,51
RW3-12_B	Rijwoningen 3 - zuidgevel	169209,65	433532,65	5,00	32,69	32,69	32,69
RW3-13_A	Rijwoningen 3 - zuidgevel	169200,58	433536,88	1,50	25,54	25,54	25,54
RW3-13_B	Rijwoningen 3 - zuidgevel	169200,58	433536,88	5,00	25,93	25,93	25,93
RW3-14_A	Rijwoningen 3 - zuidgevel	169194,81	433538,28	1,50	28,06	28,06	28,06
RW3-14_B	Rijwoningen 3 - zuidgevel	169194,81	433538,28	5,00	35,39	35,39	35,39
RW3-15_A	Rijwoningen 3 - zuidgevel	169184,50	433542,67	1,50	30,40	30,40	30,40
RW3-15_B	Rijwoningen 3 - zuidgevel	169184,50	433542,67	5,00	39,83	39,83	39,83
RW3-1_B	Rijwoningen 3 - noordgevel	169187,65	433548,67	5,00	40,87	40,87	40,87
RW3-2_B	Rijwoningen 3 - noordgevel	169197,41	433545,01	5,00	40,33	40,33	40,33
RW3-3_B	Rijwoningen 3 - noordgevel	169203,56	433543,55	5,00	40,03	40,03	40,03
RW3-4_B	Rijwoningen 3 - noordgevel	169212,70	433539,63	5,00	37,45	37,45	37,45
RW3-5_A	Rijwoningen 3 - noordgevel	169187,83	433554,25	1,50	34,64	34,64	34,64
RW3-6_A	Rijwoningen 3 - noordgevel	169197,65	433549,97	1,50	35,02	35,02	35,02
RW3-7_A	Rijwoningen 3 - noordgevel	169205,75	433547,52	1,50	35,11	35,11	35,11
RW3-8_A	Rijwoningen 3 - noordgevel	169214,86	433543,60	1,50	34,04	34,04	34,04
RW3-9_A	Rijwoningen 3 - westgevel	169183,20	433553,36	1,50	34,29	34,29	34,29
W01_A	Bedrijfswoning - Het Kleine Ambacht 4	169110,71	433612,11	1,50	64,85	64,85	64,85
W01_B	Bedrijfswoning - Het Kleine Ambacht 4	169110,71	433612,11	5,00	64,91	64,91	64,91
W02_A	Bedrijfswoning - Het Kleine Ambacht 4	169113,68	433608,14	1,50	56,47	56,47	56,47
W02_B	Bedrijfswoning - Het Kleine Ambacht 4	169113,68	433608,14	5,00	57,32	57,32	57,32
W031_A	Bedrijfswoning Het Kleine Ambacht 14	169101,38	433506,07	1,50	47,15	47,15	47,15
W031_B	Bedrijfswoning Het Kleine Ambacht 14	169101,38	433506,07	5,00	47,63	47,63	47,63
W032_A	Bedrijfswoning Het Kleine Ambacht 14	169099,01	433500,78	1,50	45,35	45,35	45,35

Alle getoonde dB-waarden zijn A-gewogen

Bijlage B2

Rekenresultaten
LAmax (VNG) - braakliggend terrein Heersweg

Rapport: Resultatentabel
 Model: VNG - versie 3.0
 LAmax totaalresultaten voor toetspunten
 Groep: LAmax

Naam	Toetspunt	Omschrijving	X	Y	Hoogte	Dag	Avond	Nacht
W032_B	Bedrijfswoning	Het Kleine Ambacht 14	169099,01	433500,78	5,00	44,48	44,48	44,48
W033_A	Bedrijfswoning	Het Kleine Ambacht 14	169104,06	433495,68	1,50	31,88	31,88	31,88
W033_B	Bedrijfswoning	Het Kleine Ambacht 14	169104,06	433495,68	5,00	29,62	29,62	29,62
W034_A	Bedrijfswoning	Het Kleine Ambacht 5	169091,84	433576,73	1,50	54,24	54,24	54,24
W034_B	Bedrijfswoning	Het Kleine Ambacht 5	169091,84	433576,73	5,00	57,30	57,30	57,30
W035_A	Bedrijfswoning	Het Kleine Ambacht 1	169092,08	433611,06	1,50	58,90	58,90	58,90
W035_B	Bedrijfswoning	Het Kleine Ambacht 1	169092,08	433611,06	5,00	59,54	59,54	59,54
W03_A	Bedrijfswoning	- Het Kleine Ambacht 6	169110,70	433591,43	1,50	57,42	57,42	57,42
W03_B	Bedrijfswoning	- Het Kleine Ambacht 6	169110,70	433591,43	5,00	59,81	59,81	59,81
W04_A	Bedrijfswoning	- Het Kleine Ambacht 6	169115,13	433596,25	1,50	52,25	52,25	52,25
W04_B	Bedrijfswoning	- Het Kleine Ambacht 6	169115,13	433596,25	5,00	54,60	54,60	54,60
W05_A	Bedrijfswoning	- Het Kleine Ambacht 6	169118,89	433591,20	1,50	43,34	43,34	43,34
W05_B	Bedrijfswoning	- Het Kleine Ambacht 6	169118,89	433591,20	5,00	46,00	46,00	46,00
W06_A	Bedrijfswoning	- Het Kleine Ambacht 6	169114,75	433585,05	1,50	45,49	45,49	45,49
W06_B	Bedrijfswoning	- Het Kleine Ambacht 6	169114,75	433585,05	5,00	48,40	48,40	48,40
W07_A	Bedrijfswoning	- Het Kleine Ambacht 8	169114,33	433577,49	1,50	45,70	45,70	45,70
W07_B	Bedrijfswoning	- Het Kleine Ambacht 8	169114,33	433577,49	5,00	49,75	49,75	49,75
W08_A	Bedrijfswoning	- Het Kleine Ambacht 8	169110,59	433572,10	1,50	52,55	52,55	52,55
W08_B	Bedrijfswoning	- Het Kleine Ambacht 8	169110,59	433572,10	5,00	55,68	55,68	55,68
W09_A	Bedrijfswoning	- Het Kleine Ambacht 8	169118,51	433568,54	1,50	37,28	37,28	37,28
W09_B	Bedrijfswoning	- Het Kleine Ambacht 8	169118,51	433568,54	5,00	38,83	38,83	38,83
W10_A	Bedrijfswoning	- Het Kleine Ambacht 10	169114,73	433555,96	1,50	38,16	38,16	38,16
W10_B	Bedrijfswoning	- Het Kleine Ambacht 10	169114,73	433555,96	5,00	42,94	42,94	42,94
W11_A	Bedrijfswoning	- Het Kleine Ambacht 10	169122,34	433545,74	1,50	32,02	32,02	32,02
W11_B	Bedrijfswoning	- Het Kleine Ambacht 10	169122,34	433545,74	5,00	34,05	34,05	34,05
W12_A	Bedrijfswoning	- Het Kleine Ambacht 10	169112,62	433543,47	1,50	42,62	42,62	42,62
W12_B	Bedrijfswoning	- Het Kleine Ambacht 10	169112,62	433543,47	5,00	44,67	44,67	44,67
W13_A	Bedrijfswoning	- Het Kleine Ambacht 10	169109,79	433549,85	1,50	49,85	49,85	49,85
W13_B	Bedrijfswoning	- Het Kleine Ambacht 10	169109,79	433549,85	5,00	51,26	51,26	51,26
W14_A	Bedrijfswoning	- Het Kleine Ambacht 12	169114,20	433531,74	1,50	46,90	46,90	46,90
W14_B	Bedrijfswoning	- Het Kleine Ambacht 12	169114,20	433531,74	5,00	48,73	48,73	48,73
W15_A	Bedrijfswoning	- Het Kleine Ambacht 12	169110,09	433526,12	1,50	48,19	48,19	48,19
W15_B	Bedrijfswoning	- Het Kleine Ambacht 12	169110,09	433526,12	5,00	48,23	48,23	48,23
W16_A	Bedrijfswoning	- Het Kleine Ambacht 12	169113,95	433519,54	1,50	37,30	37,30	37,30
W16_B	Bedrijfswoning	- Het Kleine Ambacht 12	169113,95	433519,54	5,00	38,80	38,80	38,80

Alle getoonde dB-waarden zijn A-gewogen

Bijlage B2

Rekenresultaten
LAmax (VNG) - braakliggend terrein Heersweg

Rapport: Resultatentabel
 Model: VNG - versie 3.0
 LAmax totaalresultaten voor toetspunten
 Groep: LAmax

Naam					X	Y	Hoogte	Dag	Avond	Nacht
W17_A	Bedrijfswoning - Het Kleine Ambacht	12	169118,27	433522,55	1,50	31,23	31,23	31,23	31,23	31,23
W17_B	Bedrijfswoning - Het Kleine Ambacht	12	169118,27	433522,55	5,00	32,72	32,72	32,72	32,72	32,72
W18_A	Bedrijfswoning - Het Kleine Ambacht	16	169084,34	433523,91	1,50	46,47	46,47	46,47	46,47	46,47
W18_B	Bedrijfswoning - Het Kleine Ambacht	16	169084,34	433523,91	5,00	48,16	48,16	48,16	48,16	48,16
W19_A	Bedrijfswoning - Het Kleine Ambacht	16	169090,35	433519,87	1,50	48,87	48,87	48,87	48,87	48,87
W19_B	Bedrijfswoning - Het Kleine Ambacht	16	169090,35	433519,87	5,00	48,75	48,75	48,75	48,75	48,75
W20_A	Bedrijfswoning - Het Kleine Ambacht	16	169076,61	433520,12	1,50	34,89	34,89	34,89	34,89	34,89
W20_B	Bedrijfswoning - Het Kleine Ambacht	16	169076,61	433520,12	5,00	35,93	35,93	35,93	35,93	35,93
W21_A	Bedrijfswoning - Westerhout	10	169069,36	433450,29	1,50	24,30	24,30	24,30	24,30	24,30
W21_B	Bedrijfswoning - Westerhout	10	169069,36	433450,29	5,00	25,15	25,15	25,15	25,15	25,15
W22_A	Bedrijfswoning - Westerhout	10	169076,35	433439,79	1,50	28,00	28,00	28,00	28,00	28,00
W22_B	Bedrijfswoning - Westerhout	10	169076,35	433439,79	5,00	33,61	33,61	33,61	33,61	33,61
W23_A	Bedrijfswoning - Westerhout	10	169085,48	433449,75	1,50	33,30	33,30	33,30	33,30	33,30
W23_B	Bedrijfswoning - Westerhout	10	169085,48	433449,75	5,00	43,11	43,11	43,11	43,11	43,11
W24_A	Bedrijfswoning - Het Kleine Ambacht	7	169090,14	433549,57	1,50	52,21	52,21	52,21	52,21	52,21
W24_B	Bedrijfswoning - Het Kleine Ambacht	7	169090,14	433549,57	5,00	54,30	54,30	54,30	54,30	54,30
W25_A	Bedrijfswoning - Het Kleine Ambacht	7	169081,21	433545,28	1,50	38,37	38,37	38,37	38,37	38,37
W25_B	Bedrijfswoning - Het Kleine Ambacht	7	169081,21	433545,28	5,00	31,70	31,70	31,70	31,70	31,70
W26_A	Bedrijfswoning - Het Kleine Ambacht	7	169081,93	433554,46	1,50	37,77	37,77	37,77	37,77	37,77
W26_B	Bedrijfswoning - Het Kleine Ambacht	7	169081,93	433554,46	5,00	40,81	40,81	40,81	40,81	40,81
W27_A	Woning - Roodhekenpas	53	169190,22	433450,68	1,50	30,90	30,90	30,90	30,90	30,90
W27_B	Woning - Roodhekenpas	53	169190,22	433450,68	5,00	34,93	34,93	34,93	34,93	34,93
W28_A	Woning - Roodhekenpas	55-57	169197,77	433467,35	1,50	31,92	31,92	31,92	31,92	31,92
W28_B	Woning - Roodhekenpas	55-57	169197,77	433467,35	5,00	34,56	34,56	34,56	34,56	34,56
W29_A	Woning - Roodhekenpas	59	169205,72	433484,73	1,50	31,94	31,94	31,94	31,94	31,94
W29_B	Woning - Roodhekenpas	59	169205,72	433484,73	5,00	35,27	35,27	35,27	35,27	35,27
W30_A	Bedrijfswoning - Heersweg	30c	169078,21	433665,58	1,50	63,33	63,33	63,33	63,33	63,33
W30_B	Bedrijfswoning - Heersweg	30c	169078,21	433665,58	5,00	63,47	63,47	63,47	63,47	63,47
W31_A	Woning - Heersweg	28	169332,24	433645,39	1,50	40,50	40,50	40,50	40,50	40,50
W31_B	Woning - Heersweg	28	169332,24	433645,39	5,00	40,85	40,85	40,85	40,85	40,85
W32_A	Woning Roodhekenpas	67-69	169247,63	433526,17	1,50	32,60	32,60	32,60	32,60	32,60
W32_B	Woning Roodhekenpas	67-69	169247,63	433526,17	5,00	38,27	38,27	38,27	38,27	38,27

Alle getoonde dB-waarden zijn A-gewogen

Miedema

Buitenstedelijk wegverkeerslawaai					
Pli	ai				
40	1,21				

Niet impulsachtig industrielawaai					
Pli	ai				
40	1,21				

Toetspunt	Omschrijving	Buitenstedelijk wegverkeerslawaai						Niet impulsachtig industrielawaai						L _{etm,mkm}
		dag [dB]	avond [dB]	nacht [dB]	Y _{dag}	Y _{avond}	Y _{nacht}	dag [dB]	avond [dB]	nacht [dB]	Y _{dag}	Y _{avond}	Y _{nacht}	
B1-1a_A	Blok 1 - noordgevel	54,17	50,85	47,20	51,83	82,77	120,56	47,66	42,66	37,66	8,45	8,45	8,45	61
B1-1a_B	Blok 1 - noordgevel	55,26	51,94	48,30	70,22	112,13	163,79	48,13	43,13	38,13	9,63	9,63	9,63	62
B1-1a_C	Blok 1 - noordgevel	55,25	51,93	48,30	70,02	111,82	163,79	48,57	43,57	38,57	10,89	10,89	10,89	62
B1-1b_A	Blok 1 - noordgevel	53,72	50,40	46,74	45,72	73,01	106,06	44,78	39,78	34,78	3,79	3,79	3,79	60
B1-1b_B	Blok 1 - noordgevel	54,92	51,60	47,96	63,87	102,00	148,99	44,26	39,26	34,26	3,28	3,28	3,28	62
B1-1b_C	Blok 1 - noordgevel	54,94	51,62	47,98	64,23	102,57	149,82	44,91	39,91	34,91	3,93	3,93	3,93	62
B1-2_A	Blok 1 - westgevel	52,41	49,09	45,44	31,74	50,69	73,83	50,68	45,68	40,68	19,60	19,60	19,60	60
B1-2_B	Blok 1 - westgevel	52,18	48,84	45,23	29,77	47,28	69,64	50,82	45,82	40,82	20,38	20,38	20,38	60
B1-2_C	Blok 1 - westgevel	52,25	48,92	45,31	30,36	48,34	71,20	51,34	46,34	41,34	23,56	23,56	23,56	60
B1-3_A	Blok 1 - oostgevel	50,42	47,11	43,44	18,23	29,20	42,29	37,98	32,98	27,98	0,57	0,57	0,57	56
B1-3_B	Blok 1 - oostgevel	50,09	46,76	43,13	16,63	26,48	38,79	43,45	38,45	33,45	2,61	2,61	2,61	56
B1-3_C	Blok 1 - oostgevel	50,32	47,00	43,37	17,73	28,31	41,47	44,43	39,43	34,43	3,44	3,44	3,44	57
B1-4_A	Blok 1 - zuidgevel	36,34	32,71	29,79	0,36	0,53	0,94	48,31	43,31	38,31	10,13	10,13	10,13	50
B1-4_B	Blok 1 - zuidgevel	39,79	36,25	33,13	0,94	1,42	2,39	49,87	44,87	39,87	15,64	15,64	15,64	53
B1-4_C	Blok 1 - zuidgevel	40,91	37,36	34,26	1,29	1,93	3,28	50,40	45,40	40,40	18,13	18,13	18,13	53
B2-1_A	Blok 2 - noordgevel	52,15	48,84	45,17	29,52	47,28	68,48	41,80	36,80	31,80	1,65	1,65	1,65	58
B2-1_B	Blok 2 - noordgevel	53,68	50,36	46,71	45,21	72,20	105,17	41,04	36,04	31,04	1,34	1,34	1,34	60
B2-1_C	Blok 2 - noordgevel	53,79	50,47	46,83	46,62	74,45	108,75	42,24	37,24	32,24	1,87	1,87	1,87	60
B2-2_A	Blok 2 - westgevel	49,85	46,53	42,87	15,55	24,84	36,08	40,62	35,62	30,62	1,19	1,19	1,19	56
B2-2_B	Blok 2 - westgevel	50,00	46,67	43,05	16,22	25,83	37,94	45,46	40,46	35,46	4,58	4,58	4,58	56
B2-2_C	Blok 2 - westgevel	50,15	46,81	43,21	16,91	26,85	39,67	46,61	41,61	36,61	6,31	6,31	6,31	57
B2-3_A	Blok 2 - oostgevel	49,05	45,75	42,06	12,45	19,99	28,79	38,90	33,90	28,90	0,74	0,74	0,74	55
B2-3_B	Blok 2 - oostgevel	49,39	46,07	42,42	13,68	21,85	31,83	40,03	35,03	30,03	1,01	1,01	1,01	55
B2-3_C	Blok 2 - oostgevel	49,76	46,44	42,79	15,17	24,22	35,28	41,56	36,56	31,56	1,54	1,54	1,54	56
B2-4_A	Blok 2 - zuidgevel	34,80	31,25	28,15	0,23	0,35	0,60	46,17	41,17	36,17	5,58	5,58	5,58	48
B2-4_B	Blok 2 - zuidgevel	39,91	36,46	33,12	0,98	1,50	2,39	47,28	42,28	37,28	7,60	7,60	7,60	50
B2-4_C	Blok 2 - zuidgevel	41,86	38,44	35,05	1,68	2,61	4,08	47,93	42,93	37,93	9,11	9,11	9,11	51
B3-1_A	Blok 3 - noordgevel	51,69	48,38	44,71	25,97	41,59	60,24	41,24	36,24	31,24	1,41	1,41	1,41	58
B3-1_B	Blok 3 - noordgevel	53,30	49,98	46,33	40,67	64,95	94,61	40,42	35,42	30,42	1,12	1,12	1,12	60
B3-1_C	Blok 3 - noordgevel	53,46	50,14	46,49	42,53	67,91	98,92	41,57	36,57	31,57	1,55	1,55	1,55	60
B3-2_A	Blok 3 - westgevel	49,72	46,41	42,74	15,00	24,02	34,80	40,24	35,24	30,24	1,07	1,07	1,07	56
B3-2_B	Blok 3 - westgevel	49,76	46,44	42,80	15,17	24,22	35,38	40,53	35,53	30,53	1,16	1,16	1,16	56
B3-2_C	Blok 3 - westgevel	49,93	46,61	42,98	15,90	25,40	37,20	42,30	37,30	32,30	1,90	1,90	1,90	56
B3-3_A	Blok 3 - oostgevel	48,55	45,25	41,56	10,83	17,39	25,05	37,66	32,66	27,66	0,52	0,52	0,52	54
B3-3_B	Blok 3 - oostgevel	48,85	45,54	41,88	11,77	18,85	27,38	36,85	31,85	26,85	0,42	0,42	0,42	54
B3-3_C	Blok 3 - oostgevel	49,25	45,93	42,29	13,16	21,02	30,70	38,95	33,95	28,95	0,75	0,75	0,75	55
B3-4_A	Blok 3 - zuidgevel	35,30	31,87	28,51	0,27	0,42	0,66	39,65	34,65	29,65	0,91	0,91	0,91	42
B3-4_B	Blok 3 - zuidgevel	39,90	36,52	33,05	0,97	1,53	2,34	42,32	37,32	32,32	1,91	1,91	1,91	46
B3-4_C	Blok 3 - zuidgevel	41,74	38,36	34,88	1,62	2,55	3,89	43,06	38,06	33,06	2,35	2,35	2,35	48
B4-1_A	Blok 4 - noordgevel	51,10	47,79	44,12	22,03	35,28	51,11	39,89	34,89	29,89	0,97	0,97	0,97	57
B4-1_B	Blok 4 - noordgevel	52,77	49,45	45,80	35,09	56,03	81,62	38,98	33,98	28,98	0,75	0,75	0,75	59
B4-1_C	Blok 4 - noordgevel	52,91	49,58	45,95	36,48	58,10	85,10	40,13	35,13	30,13	1,04	1,04	1,04	59
B4-2_A	Blok 4 - westgevel	49,28	45,98	42,29	13,27	21,31	30,70	38,83	33,83	28,83	0,72	0,72	0,72	55
B4-2_B	Blok 4 - westgevel	49,39	46,07	42,42	13,68	21,85	31,83	37,99	32,99	27,99	0,57	0,57	0,57	55
B4-2_C	Blok 4 - westgevel	49,59	46,27	42,63	14,47	23,10	33,75	40,13	35,13	30,13	1,04	1,04	1,04	55
B4-3_A	Blok 4 - oostgevel	47,88	44,55	40,91	8,98	14,31	20,90	30,83	25,83	20,83	0,08	0,08	0,08	53

B4-3_B	Blok 4 - oostgevel	47,98	44,65	41,05	9,24	14,71	21,73		31,34	26,34	21,34	0,09	0,09	0,09	53
B4-3_C	Blok 4 - oostgevel	48,21	44,86	41,28	9,85	15,60	23,17		34,96	29,96	24,96	0,25	0,25	0,25	54
B4-4_A	Blok 4 - zuidgevel	35,72	32,34	28,92	0,30	0,48	0,74		36,61	31,61	26,61	0,39	0,39	0,39	41
B4-4_B	Blok 4 - zuidgevel	40,09	36,72	33,25	1,03	1,61	2,47		40,68	35,68	30,68	1,21	1,21	1,21	46
B4-4_C	Blok 4 - zuidgevel	41,54	38,17	34,69	1,54	2,42	3,69		41,87	36,87	31,87	1,68	1,68	1,68	47
B5-1_A	Blok 5 - noordgevel	49,91	46,60	42,94	15,82	25,33	36,79		38,38	33,38	28,38	0,64	0,64	0,64	56
B5-1_B	Blok 5 - noordgevel	51,75	48,43	44,80	26,41	42,17	61,77		37,02	32,02	27,02	0,44	0,44	0,44	58
B5-1_C	Blok 5 - noordgevel	51,98	48,65	45,04	28,16	44,84	66,05		38,20	33,20	28,20	0,61	0,61	0,61	58
B5-2_A	Blok 5 - westgevel	47,75	44,44	40,77	8,66	13,88	20,10		34,90	29,90	24,90	0,24	0,24	0,24	53
B5-2_B	Blok 5 - westgevel	48,06	44,74	41,10	9,45	15,08	22,03		35,97	30,97	25,97	0,33	0,33	0,33	53
B5-2_C	Blok 5 - westgevel	48,27	44,95	41,32	10,02	15,99	23,43		38,53	33,53	28,53	0,66	0,66	0,66	54
B5-3_A	Blok 5 - oostgevel	47,34	44,01	40,43	7,73	12,31	18,28		31,05	26,05	21,05	0,08	0,08	0,08	53
B5-3_B	Blok 5 - oostgevel	48,13	44,79	41,24	9,63	15,30	22,91		25,71	20,71	15,71	0,02	0,02	0,02	54
B5-3_C	Blok 5 - oostgevel	48,35	44,99	41,48	10,24	16,17	24,50		28,13	23,13	18,13	0,04	0,04	0,04	54
B5-4_A	Blok 5 - zuidgevel	39,02	35,70	32,23	0,76	1,22	1,86		35,97	30,97	25,97	0,33	0,33	0,33	43
B5-4_B	Blok 5 - zuidgevel	42,09	38,75	35,26	1,79	2,84	4,33		39,37	34,37	29,37	0,84	0,84	0,84	47
B5-4_C	Blok 5 - zuidgevel	42,48	39,13	35,68	2,00	3,16	4,87		40,72	35,72	30,72	1,22	1,22	1,22	48
B6-1_A	Blok 6 - noordgevel	41,21	37,87	34,28	1,40	2,22	3,30		45,71	40,71	35,71	4,91	4,91	4,91	49
B6-1_B	Blok 6 - noordgevel	42,37	39,02	35,46	1,94	3,06	4,58		47,44	42,44	37,44	7,95	7,95	7,95	51
B6-1_C	Blok 6 - noordgevel	43,33	39,97	36,43	2,53	3,99	6,00		48,18	43,18	38,18	9,77	9,77	9,77	52
B6-2_A	Blok 6 - westgevel	43,96	40,62	37,02	3,01	4,79	7,07		48,92	43,92	38,92	12,00	12,00	12,00	53
B6-2_B	Blok 6 - westgevel	43,58	40,17	36,74	2,71	4,22	6,54		51,94	46,94	41,94	27,84	27,84	27,84	55
B6-2_C	Blok 6 - westgevel	44,63	41,21	37,80	3,63	5,64	8,79		52,28	47,28	42,28	30,61	30,61	30,61	56
B6-3_A	Blok 6 - oostgevel	33,40	30,01	26,56	0,16	0,25	0,38		38,16	33,16	28,16	0,60	0,60	0,60	40
B6-3_B	Blok 6 - oostgevel	35,54	32,15	28,74	0,29	0,45	0,70		41,35	36,35	31,35	1,46	1,46	1,46	43
B6-3_C	Blok 6 - oostgevel	37,20	33,78	30,44	0,46	0,71	1,13		42,69	37,69	32,69	2,12	2,12	2,12	45
B6-4_B	Blok 6 - zuidgevel	36,59	32,99	30,06	0,39	0,57	1,02		49,41	44,41	39,41	13,76	13,76	13,76	52
B6-4_C	Blok 6 - zuidgevel	38,02	34,40	31,50	0,58	0,85	1,52		49,83	44,83	39,83	15,47	15,47	15,47	52
B6-5_A	Blok 6 - zuidgevel	32,47	28,88	25,93	0,12	0,18	0,32		42,85	37,85	32,85	2,21	2,21	2,21	44
B7-1_A	Blok 7 - noordgevel	38,75	35,39	31,90	0,71	1,11	1,70		44,27	39,27	34,27	3,29	3,29	3,29	47
B7-1_B	Blok 7 - noordgevel	39,99	36,60	33,16	1,00	1,56	2,41		45,74	40,74	35,74	4,95	4,95	4,95	49
B7-1_C	Blok 7 - noordgevel	40,90	37,50	34,08	1,28	2,01	3,12		46,53	41,53	36,53	6,17	6,17	6,17	50
B7-2_A	Blok 7 - westgevel	38,89	35,56	31,94	0,73	1,17	1,72		44,46	39,46	34,46	3,46	3,46	3,46	47
B7-2_B	Blok 7 - westgevel	38,32	34,96	31,41	0,63	0,99	1,48		46,00	41,00	36,00	5,32	5,32	5,32	48
B7-2_C	Blok 7 - westgevel	39,54	36,16	32,66	0,88	1,38	2,10		47,12	42,12	37,12	7,27	7,27	7,27	50
B7-3_A	Blok 7 - oostgevel	34,92	31,56	28,09	0,24	0,38	0,59		35,59	30,59	25,59	0,29	0,29	0,29	39
B7-3_B	Blok 7 - oostgevel	37,51	34,16	30,72	0,50	0,79	1,22		37,92	32,92	27,92	0,56	0,56	0,56	43
B7-3_C	Blok 7 - oostgevel	39,24	35,86	32,47	0,81	1,27	1,99		39,53	34,53	29,53	0,88	0,88	0,88	45
B7-4_B	Blok 7 - zuidgevel	37,03	33,58	30,32	0,44	0,67	1,09		46,16	41,16	36,16	5,56	5,56	5,56	48
B7-4_C	Blok 7 - zuidgevel	38,87	35,41	32,19	0,73	1,12	1,84		46,80	41,80	36,80	6,65	6,65	6,65	49
B7-5_A	Blok 7 - zuidgevel	35,10	31,70	28,36	0,26	0,40	0,63		38,22	33,22	28,22	0,61	0,61	0,61	41
B8-1_A	Blok 8 - noordgevel	39,03	35,67	32,21	0,76	1,21	1,85		43,57	38,57	33,57	2,70	2,70	2,70	47
B8-1_B	Blok 8 - noordgevel	40,43	37,05	33,65	1,13	1,77	2,76		45,12	40,12	35,12	4,16	4,16	4,16	48
B8-1_C	Blok 8 - noordgevel	41,18	37,78	34,40	1,39	2,17	3,41		44,72	39,72	34,72	3,72	3,72	3,72	49
B8-2_A	Blok 8 - westgevel	34,98	31,60	28,10	0,25	0,39	0,59		43,41	38,41	33,41	2,59	2,59	2,59	45
B8-2_B	Blok 8 - westgevel	36,17	32,78	29,32	0,34	0,54	0,83		44,86	39,86	34,86	3,87	3,87	3,87	47
B8-2_C	Blok 8 - westgevel	37,68	34,28	30,85	0,52	0,82	1,27		44,74	39,74	34,74	3,75	3,75	3,75	47
B8-3_A	Blok 8 - oostgevel	39,81	36,49	33,02	0,95	1,51	2,32		30,58	25,58	20,58	0,07	0,07	0,07	44
B8-3_B	Blok 8 - oostgevel	42,42	39,11	35,64	1,96	3,14	4,81		33,31	28,31	23,31	0,16	0,16	0,16	47
B8-3_C	Blok 8 - oostgevel	43,31	39,96	36,55	2,51	3,98	6,20		31,76	26,76	21,76	0,10	0,10	0,10	48
B8-4_B	Blok 8 - zuidgevel	40,45	37,12	33,68	1,13	1,81	2,79		43,31	38,31	33,31	2,51	2,51	2,51	47
B8-4_C	Blok 8 - zuidgevel	42,11	38,72	35,37	1,80	2,82	4,46		43,69	38,69	33,69	2,80	2,80	2,80	49
B8-5_A	Blok 8 - zuidgevel	39,86	36,53	33,07	0,96	1,53	2,35		38,57	33,57	28,57	0,67	0,67	0,67	45
RW1-10_A	Rijwoningen 1 - zuidgevel	37,95	34,50	31,21	0,56	0,87	1,40		45,06	40,06	35,06	4,10	4,10	4,10	47
RW1-10_B	Rijwoningen 1 - zuidgevel	39,26	35,81	32,56	0,81	1,25	2,04		46,39	41,39	36,39	5,93	5,93	5,93	49

RW1-10_C	Rijwoningen 1 - zuidgevel	39,91	36,44	33,21	0,98	1,49	2,45		46,56	41,56	36,56	6,22	6,22	6,22	49
RW1-1_A	Rijwoningen 1 - noordgevel	42,97	39,66	35,99	2,29	3,66	5,31		46,85	41,85	36,85	6,74	6,74	6,74	51
RW1-1_B	Rijwoningen 1 - noordgevel	45,74	42,42	38,77	4,95	7,90	11,51		47,61	42,61	37,61	8,33	8,33	8,33	53
RW1-1_C	Rijwoningen 1 - noordgevel	47,44	44,13	40,47	7,95	12,73	18,49		47,82	42,82	37,82	8,84	8,84	8,84	54
RW1-2_A	Rijwoningen 1 - noordgevel	40,92	37,59	33,97	1,29	2,06	3,02		45,45	40,45	35,45	4,57	4,57	4,57	49
RW1-2_B	Rijwoningen 1 - noordgevel	44,65	41,34	37,69	3,65	5,85	8,52		46,94	41,94	36,94	6,91	6,91	6,91	52
RW1-2_C	Rijwoningen 1 - noordgevel	46,87	43,56	39,91	6,78	10,86	15,82		46,19	41,19	36,19	5,61	5,61	5,61	53
RW1-3_A	Rijwoningen 1 - noordgevel	39,50	36,16	32,57	0,87	1,38	2,05		40,33	35,33	30,33	1,10	1,10	1,10	45
RW1-3_B	Rijwoningen 1 - noordgevel	43,53	40,22	36,56	2,67	4,28	6,22		42,21	37,21	32,21	1,85	1,85	1,85	49
RW1-3_C	Rijwoningen 1 - noordgevel	45,46	42,14	38,49	4,58	7,31	10,65		43,23	38,23	33,23	2,46	2,46	2,46	51
RW1-4_A	Rijwoningen 1 - noordgevel	39,21	35,88	32,27	0,80	1,28	1,88		42,29	37,29	32,29	1,89	1,89	1,89	46
RW1-4_B	Rijwoningen 1 - noordgevel	43,55	40,24	36,59	2,69	4,31	6,27		44,15	39,15	34,15	3,18	3,18	3,18	50
RW1-4_C	Rijwoningen 1 - noordgevel	45,88	42,56	38,91	5,15	8,22	11,97		44,19	39,19	34,19	3,21	3,21	3,21	52
RW1-5_A	Rijwoningen 1 - westgevel	43,90	40,53	37,01	2,96	4,67	7,05		50,17	45,17	40,17	17,00	17,00	17,00	54
RW1-5_B	Rijwoningen 1 - westgevel	45,89	42,51	39,00	5,16	8,10	12,27		51,65	46,65	41,65	25,68	25,68	25,68	56
RW1-5_C	Rijwoningen 1 - westgevel	47,05	43,68	40,17	7,13	11,23	17,00		52,03	47,03	42,03	28,55	28,55	28,55	57
RW1-6_A	Rijwoningen 1 - oostgevel	30,48	27,11	23,58	0,07	0,11	0,17		32,42	27,42	22,42	0,12	0,12	0,12	35
RW1-6_B	Rijwoningen 1 - oostgevel	34,25	30,90	27,32	0,20	0,32	0,47		34,04	29,04	24,04	0,19	0,19	0,19	38
RW1-6_C	Rijwoningen 1 - oostgevel	37,31	33,93	30,41	0,47	0,74	1,12		37,24	32,24	27,24	0,46	0,46	0,46	42
RW1-7_A	Rijwoningen 1 - zuidgevel	36,91	33,24	30,41	0,42	0,61	1,12		48,45	43,45	38,45	10,53	10,53	10,53	51
RW1-7_B	Rijwoningen 1 - zuidgevel	38,24	34,56	31,77	0,61	0,88	1,64		49,92	44,92	39,92	15,86	15,86	15,86	52
RW1-7_C	Rijwoningen 1 - zuidgevel	39,25	35,55	32,80	0,81	1,17	2,18		50,30	45,30	40,30	17,63	17,63	17,63	53
RW1-8_A	Rijwoningen 1 - zuidgevel	37,26	33,66	30,68	0,47	0,69	1,21		48,32	43,32	38,32	10,16	10,16	10,16	51
RW1-8_B	Rijwoningen 1 - zuidgevel	37,84	34,19	31,34	0,55	0,80	1,45		49,55	44,55	39,55	14,31	14,31	14,31	52
RW1-8_C	Rijwoningen 1 - zuidgevel	39,05	35,40	32,54	0,77	1,12	2,03		49,72	44,72	39,72	15,00	15,00	15,00	52
RW1-9_A	Rijwoningen 1 - zuidgevel	38,13	34,66	31,41	0,59	0,91	1,48		45,97	40,97	35,97	5,28	5,28	5,28	48
RW1-9_B	Rijwoningen 1 - zuidgevel	39,37	35,90	32,67	0,84	1,28	2,10		47,35	42,35	37,35	7,75	7,75	7,75	50
RW1-9_C	Rijwoningen 1 - zuidgevel	40,28	36,80	33,59	1,08	1,65	2,72		47,73	42,73	37,73	8,62	8,62	8,62	51
RW2-1_A	Rijwoningen 2 - noordgevel	39,54	36,23	32,60	0,88	1,41	2,06		41,03	36,03	31,03	1,33	1,33	1,33	45
RW2-1_B	Rijwoningen 2 - noordgevel	43,46	40,15	36,51	2,62	4,20	6,13		42,92	37,92	32,92	2,26	2,26	2,26	49
RW2-1_C	Rijwoningen 2 - noordgevel	45,65	42,33	38,69	4,83	7,71	11,26		43,20	38,20	33,20	2,44	2,44	2,44	51
RW2-2_A	Rijwoningen 2 - noordgevel	39,61	36,30	32,69	0,90	1,44	2,12		39,25	34,25	29,25	0,81	0,81	0,81	45
RW2-2_B	Rijwoningen 2 - noordgevel	43,29	39,97	36,35	2,50	3,99	5,87		40,9	35,91	30,9	1,29	1,29	1,29	49
RW2-2_C	Rijwoningen 2 - noordgevel	45,46	42,13	38,51	4,58	7,29	10,71		42,6	37,55	32,6	2,03	2,03	2,03	51
RW2-3_A	Rijwoningen 2 - noordgevel	40,62	37,31	33,70	1,19	1,90	2,80		38,6	33,58	28,6	0,67	0,67	0,67	45
RW2-3_B	Rijwoningen 2 - noordgevel	43,48	40,16	36,56	2,64	4,21	6,22		40,2	35,18	30,2	1,05	1,05	1,05	49
RW2-3_C	Rijwoningen 2 - noordgevel	45,20	41,87	38,28	4,26	6,78	10,04		41,9	36,88	31,9	1,69	1,69	1,69	51
RW2-4_A	Rijwoningen 2 - westgevel	33,29	29,96	26,36	0,15	0,25	0,36		31,4	26,4	21,4	0,09	0,09	0,09	37
RW2-4_B	Rijwoningen 2 - westgevel	37,33	34,00	30,37	0,48	0,76	1,11		33,1	28,05	23,1	0,14	0,14	0,14	41
RW2-4_C	Rijwoningen 2 - westgevel	39,81	36,47	32,88	0,95	1,51	2,23		35,1	30,12	25,1	0,26	0,26	0,26	44
RW2-5_A	Rijwoningen 2 - oostgevel	41,22	37,92	34,40	1,40	2,26	3,41		32,8	27,83	22,8	0,14	0,14	0,14	45
RW2-5_B	Rijwoningen 2 - oostgevel	43,05	39,72	36,26	2,34	3,72	5,72		28,3	23,25	18,3	0,04	0,04	0,04	48
RW2-5_C	Rijwoningen 2 - oostgevel	43,61	40,26	36,81	2,73	4,33	6,67		30,8	25,8	20,8	0,08	0,08	0,08	48
RW2-6_A	Rijwoningen 2 - zuidgevel	37,66	34,31	30,90	0,52	0,83	1,28		43,2	38,16	33,2	2,41	2,41	2,41	46
RW2-6_B	Rijwoningen 2 - zuidgevel	39,50	36,12	32,76	0,87	1,37	2,16		44,3	39,26	34,3	3,28	3,28	3,28	47
RW2-6_C	Rijwoningen 2 - zuidgevel	40,08	36,69	33,33	1,02	1,60	2,53		44,7	39,65	34,7	3,65	3,65	3,65	48
RW2-7_A	Rijwoningen 2 - zuidgevel	39,40	36,04	32,64	0,85	1,34	2,09		43,1	38,07	33,1	2,35	2,35	2,35	46
RW2-7_B	Rijwoningen 2 - zuidgevel	40,92	37,54	34,17	1,29	2,03	3,20		44	38,97	34	3,02	3,02	3,02	48
RW2-7_C	Rijwoningen 2 - zuidgevel	41,25	37,86	34,51	1,42	2,22	3,51		44,7	39,74	34,7	3,75	3,75	3,75	49
RW2-8_A	Rijwoningen 2 - zuidgevel	40,72	37,38	33,94	1,22	1,94	3,00		42,2	37,22	32,2	1,86	1,86	1,86	47
RW2-8_B	Rijwoningen 2 - zuidgevel	42,04	38,68	35,28	1,77	2,79	4,35		43	38,04	33	2,33	2,33	2,33	48
RW2-8_C	Rijwoningen 2 - zuidgevel	42,25	38,87	35,49	1,87	2,94	4,62		44,1	39,08	34,1	3,12	3,12	3,12	49
RW3-10_A	Rijwoningen 3 - westgevel	39,01	35,53	32,25	0,76	1,16	1,87		51	45,96	41	21,19	21,19	21,19	54
RW3-10_B	Rijwoningen 3 - westgevel	41,41	37,96	34,63	1,48	2,28	3,63		50,8	45,81	40,8	20,32	20,32	20,32	54
RW3-10_C	Rijwoningen 3 - westgevel	42,52	39,05	35,75	2,02	3,09	4,96		51,3	46,33	41,3	23,49	23,49	23,49	55

RW3-11_A	Rijwoningen 3 - oostgevel	44,55	41,23	37,76	3,55	5,67	8,69			34,4	29,4	24,4	0,21	0,21	0,21	49
RW3-11_B	Rijwoningen 3 - oostgevel	45,40	42,06	38,64	4,50	7,15	11,10			36	30,99	26	0,33	0,33	0,33	51
RW3-11_C	Rijwoningen 3 - oostgevel	45,22	41,86	38,47	4,28	6,76	10,59			34,9	29,94	24,9	0,24	0,24	0,24	50
RW3-12_A	Rijwoningen 3 - zuidgevel	42,81	39,47	36,06	2,19	3,47	5,41			46,1	41,06	36,1	5,41	5,41	5,41	50
RW3-12_B	Rijwoningen 3 - zuidgevel	43,49	40,13	36,76	2,64	4,18	6,58			45,6	40,64	35,6	4,81	4,81	4,81	51
RW3-12_C	Rijwoningen 3 - zuidgevel	43,46	40,08	36,74	2,62	4,12	6,54			46,3	41,3	36,3	5,78	5,78	5,78	51
RW3-13_A	Rijwoningen 3 - zuidgevel	40,66	37,31	33,92	1,20	1,90	2,98			46,6	41,64	36,6	6,36	6,36	6,36	50
RW3-13_B	Rijwoningen 3 - zuidgevel	41,94	38,57	35,22	1,72	2,70	4,28			46,2	41,22	36,2	5,66	5,66	5,66	50
RW3-13_C	Rijwoningen 3 - zuidgevel	42,09	38,70	35,38	1,79	2,80	4,48			46,9	41,87	36,9	6,78	6,78	6,78	51
RW3-14_A	Rijwoningen 3 - zuidgevel	39,21	35,84	32,49	0,80	1,26	2,00			47,1	42,05	37,1	7,13	7,13	7,13	50
RW3-14_B	Rijwoningen 3 - zuidgevel	40,77	37,38	34,07	1,24	1,94	3,11			46,8	41,75	36,8	6,56	6,56	6,56	50
RW3-14_C	Rijwoningen 3 - zuidgevel	41,17	37,75	34,48	1,39	2,15	3,48			47,4	42,39	37,4	7,84	7,84	7,84	51
RW3-15_A	Rijwoningen 3 - zuidgevel	37,54	34,11	30,87	0,50	0,78	1,27			47,2	42,19	37,2	7,41	7,41	7,41	49
RW3-15_B	Rijwoningen 3 - zuidgevel	39,42	35,97	32,76	0,85	1,31	2,16			47,4	42,44	37,4	7,95	7,95	7,95	50
RW3-15_C	Rijwoningen 3 - zuidgevel	40,06	36,58	33,42	1,02	1,55	2,59			48,1	43,13	38,1	9,63	9,63	9,63	51
RW3-1_B	Rijwoningen 3 - noordgevel	40,86	37,47	34,01	1,27	1,99	3,06			49,1	44,06	39,1	12,48	12,48	12,48	52
RW3-1_C	Rijwoningen 3 - noordgevel	41,90	38,50	35,06	1,70	2,65	4,10			49,3	44,25	39,3	13,16	13,16	13,16	52
RW3-2_B	Rijwoningen 3 - noordgevel	40,02	36,61	33,21	1,01	1,57	2,45			48,6	43,58	38,6	10,92	10,92	10,92	51
RW3-2_C	Rijwoningen 3 - noordgevel	40,97	37,53	34,20	1,31	2,02	3,22			48,8	43,82	38,8	11,67	11,67	11,67	52
RW3-3_B	Rijwoningen 3 - noordgevel	39,59	36,23	32,76	0,89	1,41	2,16			47,3	42,25	37,3	7,54	7,54	7,54	50
RW3-3_C	Rijwoningen 3 - noordgevel	40,81	37,42	34,01	1,25	1,96	3,06			47,7	42,73	37,7	8,62	8,62	8,62	51
RW3-4_B	Rijwoningen 3 - noordgevel	40,72	37,39	33,92	1,22	1,95	2,98			46	41,03	36	5,37	5,37	5,37	49
RW3-4_C	Rijwoningen 3 - noordgevel	41,35	37,97	34,57	1,46	2,29	3,57			46,6	41,61	36,6	6,31	6,31	6,31	50
RW3-5_A	Rijwoningen 3 - noordgevel	38,52	35,13	31,66	0,66	1,04	1,59			47,7	42,69	37,7	8,52	8,52	8,52	50
RW3-6_A	Rijwoningen 3 - noordgevel	37,57	34,14	30,80	0,51	0,79	1,25			47,1	42,07	37,1	7,17	7,17	7,17	49
RW3-7_A	Rijwoningen 3 - noordgevel	37,58	34,20	30,79	0,51	0,80	1,25			45,3	40,29	35,3	4,37	4,37	4,37	47
RW3-8_A	Rijwoningen 3 - noordgevel	38,93	35,57	32,15	0,74	1,17	1,82			43,8	38,81	33,8	2,89	2,89	2,89	47
RW3-9_A	Rijwoningen 3 - westgevel	39,88	36,45	33,07	0,97	1,50	2,35			48,9	43,89	38,9	11,90	11,90	11,90	52