

Fundering - riolering

Funderingsbalken 400x500
 14 stuks mortelschroefpalen Ø300
 bovenkant balk 500-peil
 fundering is indicatief, werktekeningen balkenrooster en palenplan volgen in werkfase (uiterlijk 3 weken voor start werkzaamheden)
 v = kruipruimteventilatie

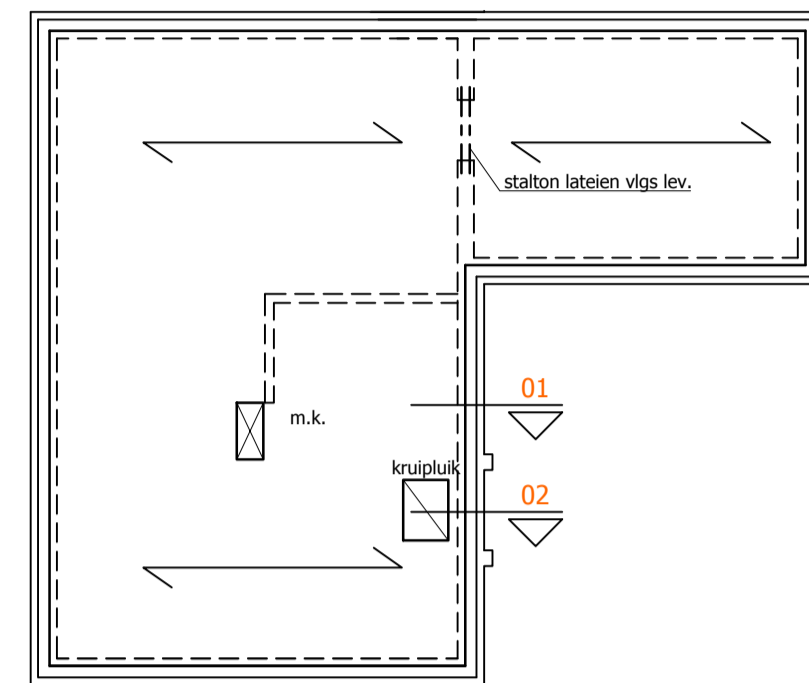

Beganegrandvloer

Geïsoleerde beganegrandvloer dik 200mm volgens berekening en tekening leverancier. Rc-waarde vloer 4,0 m².K/W. Sparingen tbv installaties nog nader te bepalen.

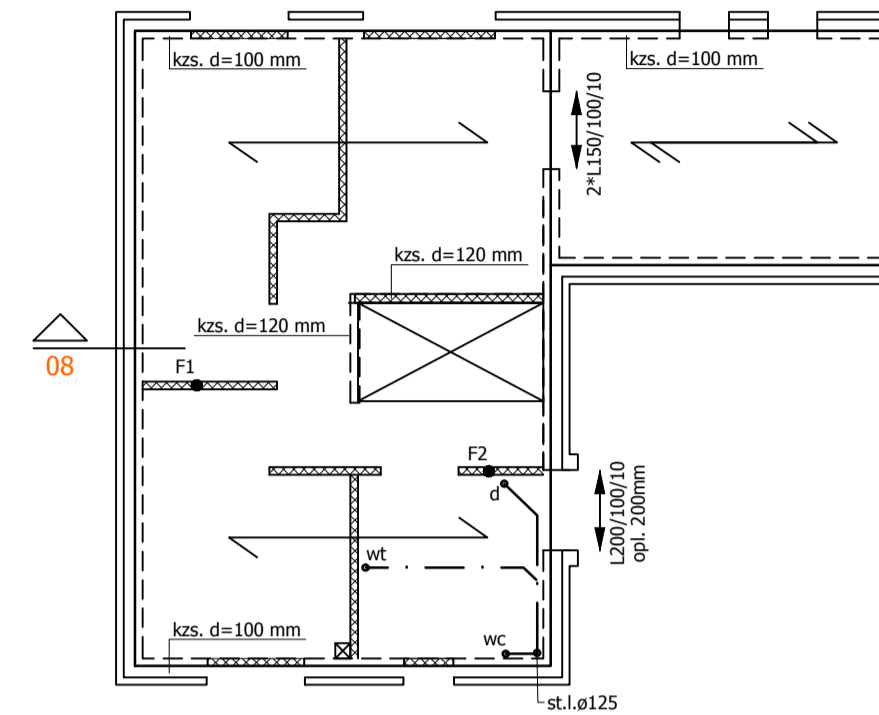

Verdieping

Kanaalplaatvloer volgens berekening en tekening leverancier. aangegeven vloerbelastingen representatieve waarden

Sparingen tbv installaties en electra dozen nog nader te bepalen. Aangegeven lateien zijn binnenbladlateien (tenzij anders aangegeven), oplegging 150mm tenzij anders aangegeven

Buitenblad lateien: BAT - staallateien, oplegging 150mm
 dagmaat tot 1500mm: LAT 90x158x3
 dagmaat tot 2100mm: LAT 90x199x3
 dagmaat tot 4900mm: LAT 90x215x4

F1: 25,2/23,0KN
 F2: 11,8/12,8KN

scheidingswanden 5,0KN/m'

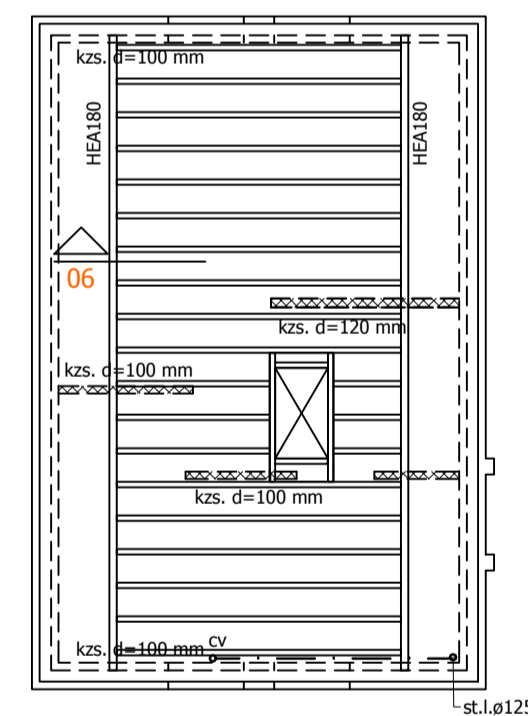
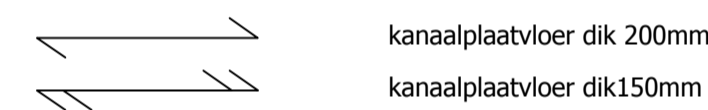

Vliering

Houten balklaag 71x196 h.o.h. 610mm
 Balklaag verankeren aan staalconstructie

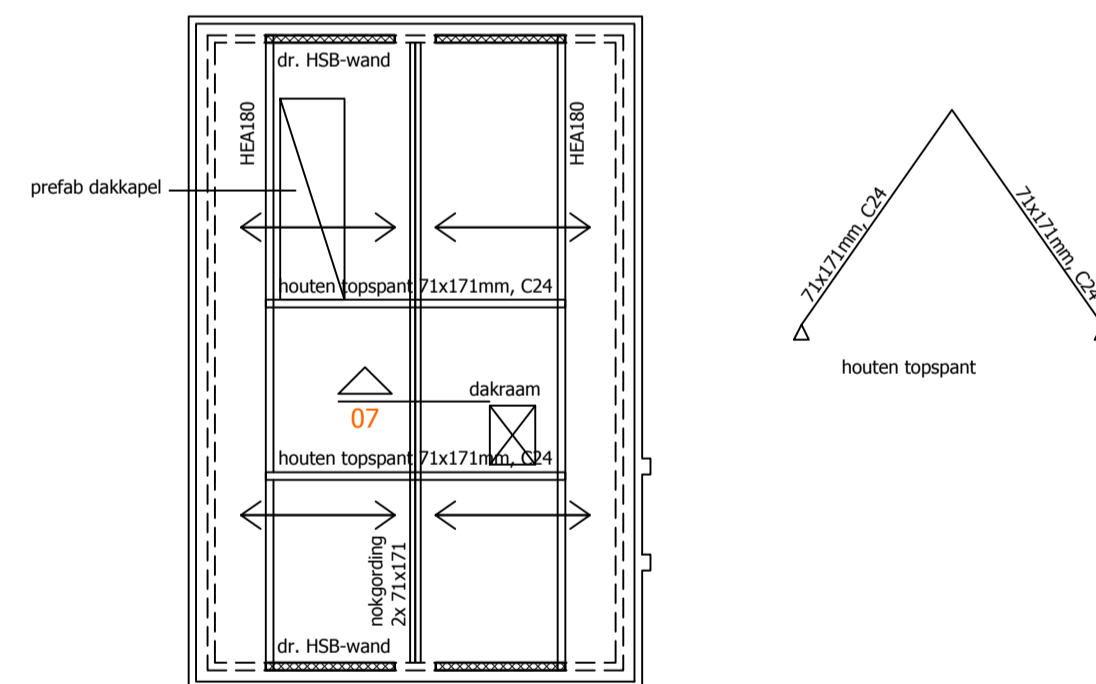

Dakconstructie

Geïsoleerde dakplaten Rc=5,0 m².k/w
 Alle constructiedelen stormvast verankeren d.m.v. stalen ankers en bouten dakplaten horizontaal verankeren aan stalen liggers
 Dubbele balken onderling verlijmen

geïsoleerde dakplaat conform opgave leverancier

Legenda

cv : centrale verwarming	wc : toilet
wm : wasmachine	d : douche
vw : vaatwasmachine	st.l. : standleiding
dr : droogtrommel	hwa : hemelwaterafvoer
b : bad	oss : ontsoppingsstuk
wt : wastafel	

Houtrenvooi

Houtklasse kapconstructie:	C24	Klimaatklasse:	1
Houtklasse balklagen:	C24	Belastingduurklasse daken:	1 kort
		Belastingduurklasse vloeren:	1 middellang

Betonrenvooi

Funderingsbalken:	Betonkwaliteit: C20/25	Dekking boven:	35mm	Laslengte ø 8:	375mm
	Wapening: B500	Dekking onder:	35mm	Laslengte ø 10:	470mm
	Milieuklasse boven: XC 2	Dekking zijkant:	35mm	Laslengte ø 12:	570mm
	Milieuklasse onder: XC 2			Laslengte ø 16:	750mm

Belastingen

Gevolgklasse:	CC 1			
Ontwerp levensduur:	50 jaar			
Windgebied:	III			
Terreincategorie:	III			
	veranderlijke belasting	lichte scheidingswanden	momentaanfactor	afwerking
Beganegrandvloer:	1,75	1,20	0,40 - 0,50 - 0,30	1,20
Verdiepingsvloer	1,75	0,80	0,40 - 0,50 - 0,30	1,00
Vliering:	1,75	0,50	0,40 - 0,50 - 0,30	0,20

B O U W B E D R I J F



Bezoekadres:
 Aalvoort 127
 7241 MB Lochem
 Postadres:
 Postbus 117
 7240 AC Lochem
 Telefoon: 0573-441248
 Fax: 0573-441802
 www.bouwbedrijfshot.nl

conStabiel

Adviseurs in Bouwtechniek

Project:	Plan Tabaksveld-Bull Kavel 10 de heer van de Pol	Wijzigingen:	-
Onderdeel:	Constructieve overzichten Type Prunus - eengezinswoning		-
Opdrachtgever:	Bouwbedrijf Schot b.v.		-
ontwikkelaar:	G. Bull & gemeente Druten		-
Datum:	04-02-2016	Adviseur:	ing. D. Anzian
Schaal:	1:100	Tekenaar:	M. Rademaker
Formaat:	A1	Fase:	DO
		Status:	Definitief

Besidebelaan 89 | 6881 CD Velp | info@constabiel.nl | 026 - 261 98 97
 Handelsregister 56550448 | B.T.W. nr. NL 852181437801 | www.constabiel.nl | info@constabiel.nl
 Alle werkzaamheden worden verricht onder de toezicht van de hoofdbouwer
 opzichtende architect, ingenieur en adviseur 0482011, ondertekent de plannen van de
 Aanvrager/bestuurder van de Dienst. De verzoeken kunnen wij u deze algemene voorwaarden toezenden.

Projectnummer: 14300
 Bladnummer: CB110