

Fundering - riolering

Funderingsplaat 400x500
 15 stuks mortelstrookplaat 0300
 bovenkant balk 500-paal

fundering is indicatief, werktekening
 bakkenbouw en pda'erijen volgen in werkfase
 (uiterlijk 3 weken voor start werkzaamheden)
 v = knipruimtevervulde

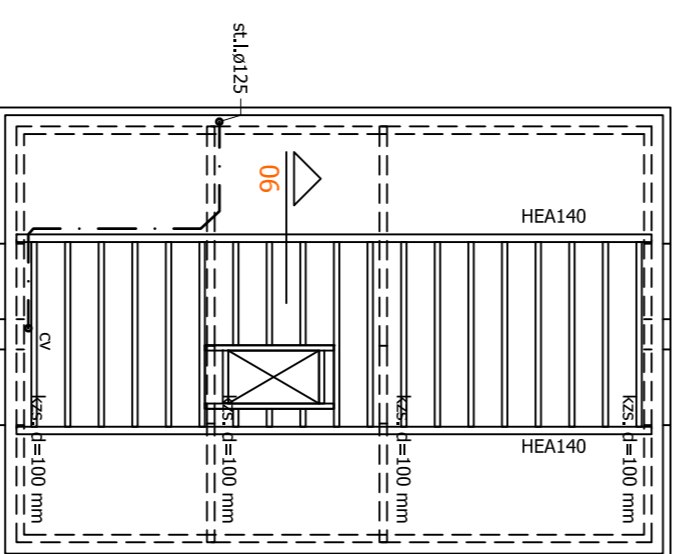

Vierling

Houten balklaag 59x156 h.o.h. 610mm
 Balklaag verankeren aan staalconstructie

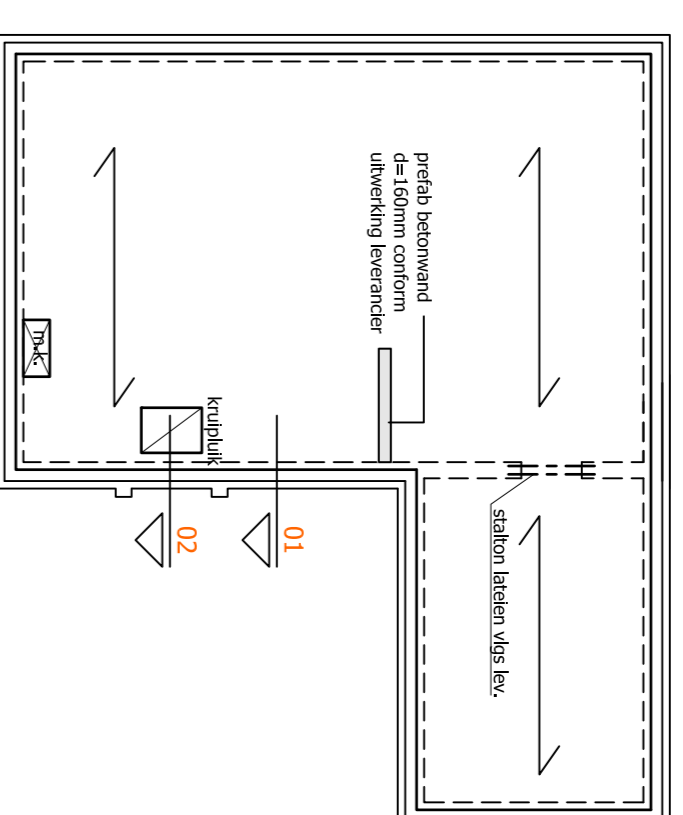

Begaanegrondvloer

Gesoldeerde begaanegrondvloer dik 200mm
 volgens berekening en tekening leverancier.
 Rc-waarde vloer 4,0 m².K/W.

Sparingen t/m installaties nog nader te bepalen.

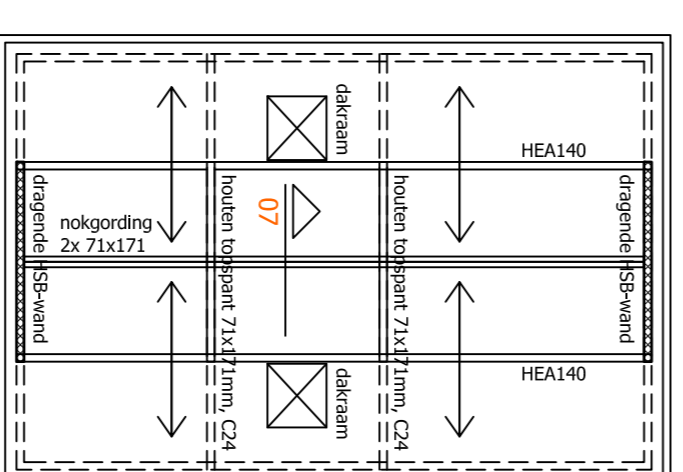

Dakconstructie

Gesoldeerde dakplaten Rc=5,0 m²K/W
 Alle constructiedelen stormvast verankeren d.m.v. stalen ankers en houten
 dakplaten horizontaal verankeren aan stalen liggers
 Dubbele balken onderling verlijmen

gesoldeerde dakplaat conform opgave leverancier

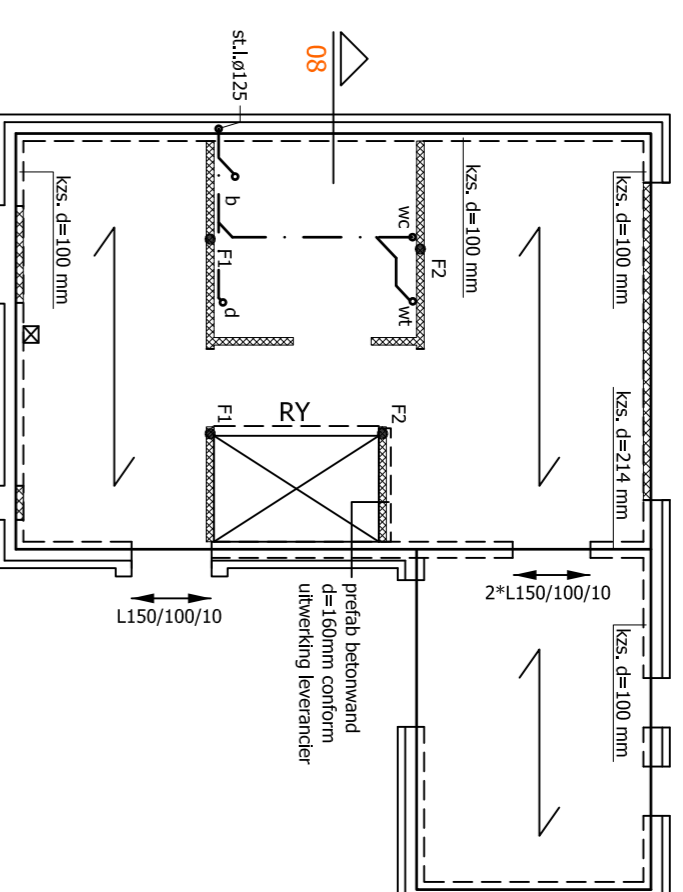

Verdieping

Kanaalplaatvloer dik 200mm volgens berekening en tekening leverancier.
 aangegeven vloerbelastingen representatieve waarden
 Ry = raafelzilver volgens opgave leverancier

Sparingen t/m installaties en ducta dozen nog nader te bepalen.
 Aangegeven balken zijn scheidingsbalken (tenzij anders aangegeven),
 opkiesging 150mm, tenzij anders aangegeven

Balkenblad labelen: BAT - staalbalken, opkiesging 150mm
 dagnaat tot 1500mm: LAT 90X158X3
 dagnaat tot 2100mm: LAT 90X199X3
 dagnaat tot 4900mm: LAT 90X215X4

Fi: 9,6/9,2KN
 F2: 13,1/11,8KN
 scheidingswanden 5,0KN/m²
 kanaalplaatvloer dik 200mm

Legenda

cv	: centrale verwarming	wc	: toilet
wm	: wasmachine	d	: douche
ww	: vaatwasmachine	s.l.l.	: stamleiding
dr	: droogtrommel	hwa	: hemelwaterkroon
b	: bad	oss	: onstoppingstuk
wt	: wastafel		

Houtrenvooi

Houtklasse kapconstructie:	C24	Klimaatklasse:	1
Houtklasse balklagen:	C24	Belastingduurklasse dak:	kort
		Belastingduurklasse vloeren:	middellang

Betonrenvooi

Funderingsbalken:	Betonkwaliteit:	C20/25	Dekking boven:	35mm	Laslengte ϕ 8:	375mm
	Wapening:	85/0	Dekking onder:	35mm	Laslengte ϕ 10:	470mm
	Milieuklasse boven:	XC 2	Dekking zijlent:	35mm	Laslengte ϕ 12:	570mm
	Milieuklasse onder:	XC 2			Laslengte ϕ 16:	750mm

Belastingen

Gevolgklasse:	CC 1	Veranderlijke belasting	lichte scheidingswanden	momentaarfactor	1,20
Ontwerp levensduur:	50 jaar	Verdelingsvloer:	1,75	afwerking	1,20
Windsnelheid:	III	Vierling:	0,80		1,00
Terraincategorie:	III		0,50		0,20
Begaanegrondvloer:	1,75				
Verdelingsvloer:	1,75				
Vierling:	1,75				

SCHOT BV

Boordrecht:
 Almonder 127
 7241 MB Luchem
 Postbus 117
 Postcode: 3373
 7240 AC Doornen
 Telefoon: 0573-44248
 Fax: 0573-44682
 www.schotbouw.nl

constabiel
 Adviseurs in Bouwtechniek

Project: Plan Tabaksveld-Bull
 Kavel 5 | de heer van Gessel en mevrouw de Klein

Onderdeel: Constructieve overzichten
 Type Salix - vrijstaande starterswoning

Oprachtgever: Bouwbedrijf Schot b.v.
 G. Bull & gemeente Druiten

Datum: 04-02-2016
 Adviseur: Ing. D. Anzjon
 Schaal: 1:100
 Tekenaar: M. Rademaker
 Formaat: A1

Projectnummer: 14300
 Bidnummer: CB105

Beleidsplan: 89 | 6881 | CD Veld | Infocentraal d1 105 - 261 98 97
 Handtekening: 5559448 | B.T.W. nr. NL 823181437861 | www.constabiel.nl | info@constabiel.nl
 Adviesbureau: 5559448 | B.T.W. nr. NL 823181437861 | www.constabiel.nl | info@constabiel.nl
 Adviesbureau: 5559448 | B.T.W. nr. NL 823181437861 | www.constabiel.nl | info@constabiel.nl