

oss
buisering

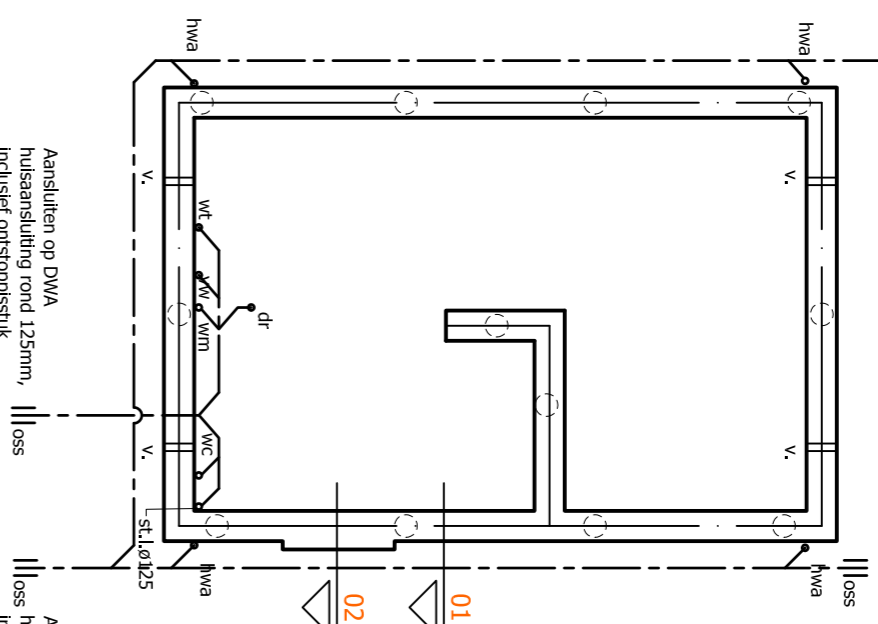

Fundering - riolering

- Funderingsbalken 400x500
 - 16 stuks mortelstrookpalen Ø300 bovenkant Balk 500-Paill
- fundering is indicatief, werktekeningen bakenloos en pabelrijen volgen in werkfase (dubbel 3 weken voor start werkzaamheden)
V = Kruipruimteventilatie

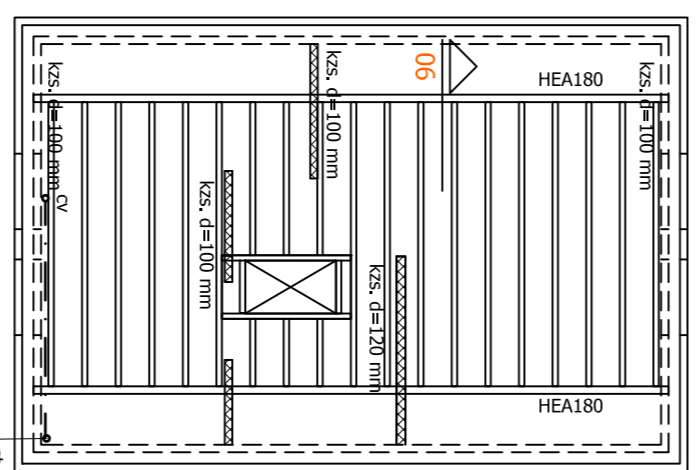

Vierling

Houten balklaag 71x196 h.o.h. 610mm
Balklaag verankeren aan staalconstructie

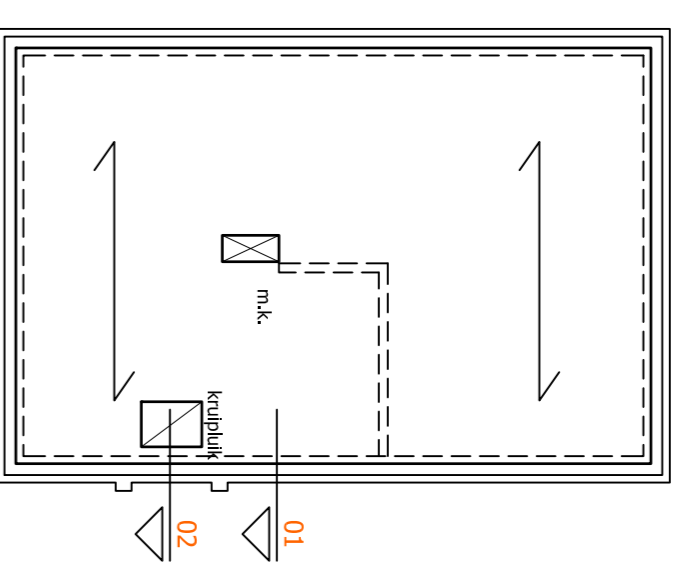

BEGANEGRONDVLOER

Gesoldeerde beganegrondvloer dik 200mm
volgens berekening en tekening leverancier.
Rc-waarde vloer 4,0 m²/Kw.
Spanrijen t/m installaties nog nader te bepalen.

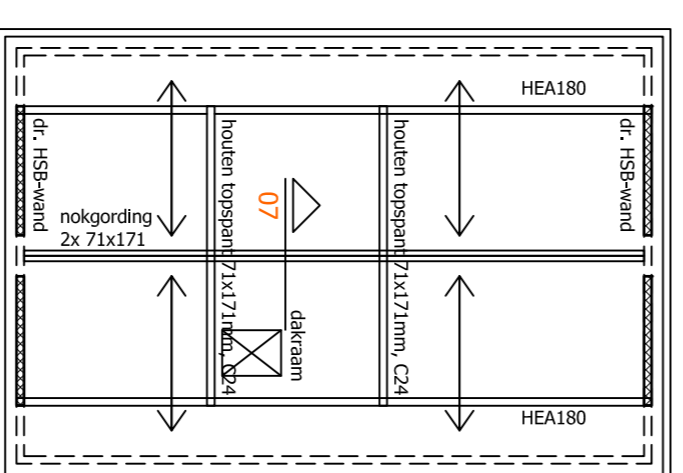

Dakconstructie

Gesoldeerde dakplaten Rc=5,0 m²/Kw
Alle constructiedelen stormvast verankeren d.m.v. stalen ankers en houten dakplaten horizontaal verankeren aan stalen liggers
Dubbele balken onderling verlijmen

gesoldeerde dakplaat conform opgave leverancier

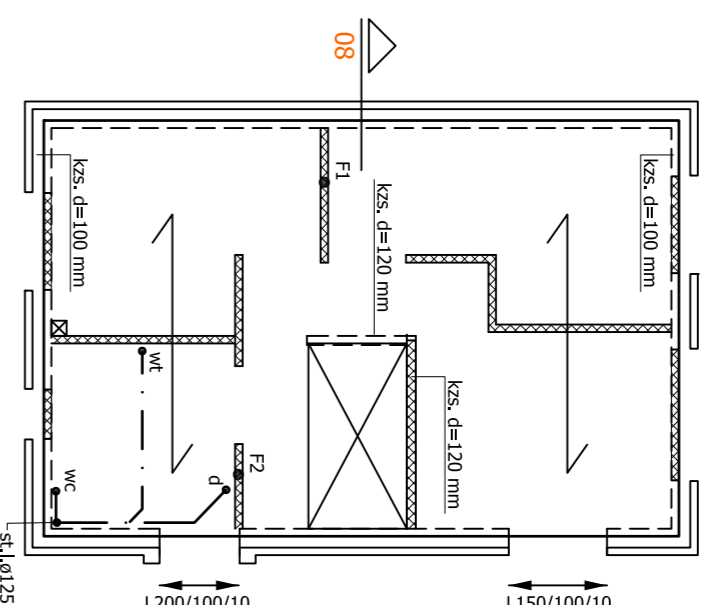
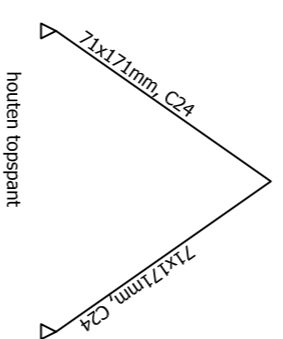

Verdieping

Kanaalplaatvloer dik 200mm volgens berekening en tekening leverancier.
aangegeven vloerbelastingen representatieve waarden

Spanrijen t/m installaties en ducta dozen nog nader te bepalen.
Aangegeven laken zijn scheidswanden (tenzij anders aangegeven),
Buitenblad labelen: BAT - staallelen, opkassing 150mm
dagmnaat tot 1500mm: LAT 90X158X3
dagmnaat tot 2100mm: LAT 90X199X3
dagmnaat tot 4900mm: LAT 90X215X4

FI: 25.2/23.0KN
FZ: 11.8/12.8KN
scheidingswanden 5,0KN/m²

Legenda

CV	: centrale verwarming	WC	: toilet
WM	: wasmachine	d	: douche
WW	: vaatwasmachine	s.l.l.	: stamleiding
dr	: droogtrommel	hwa	: hemelwaterkroer
b	: bad	oss	: onstoppingsstuk
WC	: wastafel		

Houtrenvooi

Houtklasse kapconstructie: C24
Houtklasse balklagen: C24
Klimaatklasse: 1
Belastingduurklasse dakren: kort
Belastingduurklasse vloeren: middellang

Betonrenvooi

Funderingsbalken:	Betonhulveelt:	C20/25	Dekking boven:	35mm	Laslengte ϕ 8:	375mm
	Wapening:	B500	Dekking onder:	35mm	Laslengte ϕ 10:	470mm
	Milieuklasse boven:	XC 2	Dekking zijlent:	35mm	Laslengte ϕ 12:	570mm
	Milieuklasse onder:	XC 2			Laslengte ϕ 16:	750mm

Belastingen

Gevoelklasse:	CC 1			
Ontwerp leerdruk:	50 jaar			
Wingedelver:	III			
Terraincategorie:	III			
veranderlijke belasting	lichte scheidingswanden	momentaarfactor	1,20	
BEGANEGRONDVLOER:	1/75	0,40 - 0,50 - 0,30	afwerking	1,20
Verdiepingsvloer:	1/75	0,80	0,40 - 0,50 - 0,30	1,00
Vloerplg:	1/75	0,50	0,40 - 0,50 - 0,30	0,20

B O U W B E D R I J F
SCHOT BV

Roosdijkse
Aanpak 122
7241 MB Luchem
Postbus 117
7240 AC Doornen
Telefoon: 0573-44248
Rac: 0573-44682
www.schotbv.nl

constabiel
Adviseurs in Bouwtechniek

Project: Plan Tabaksveld-Bull
Kavel 3 | de heer en mevrouw Bull

Onderdeel: Constructieve overzichten
Type Prunus - eengezinswoning

Oprichting: Bouwbedrijf Schot b.v.
ontwikkelaar: G. Bull & gemeente Druiten

Datum:	04-02-2016	Adviseur:	ing. D. Anzjon	Fase:	DO
Schaal:	1:100	Tekenaar:	M. Rademaker	Status:	Definitief
Formaat:	A1				

Projectnummer: 14300
Bidnummer: CB103

Beleidsplan: 89 | 6881 | CD Veld | Infocentrum | 1035 - 261 98 97
Handtekening: 5559448 | B.T.W. nr. NL 822181437861 | www.constabiel.nl | info@constabiel.nl
Adviesbureau: 5559448 | B.T.W. nr. NL 822181437861 | www.constabiel.nl | info@constabiel.nl
Aankoop: 5559448 | B.T.W. nr. NL 822181437861 | www.constabiel.nl | info@constabiel.nl
Aankoop: 5559448 | B.T.W. nr. NL 822181437861 | www.constabiel.nl | info@constabiel.nl