Gemeente Kampen, een archeologische waarden- en verwachtingskaart

Archeologische waarden- en verwachtingskaart

RAAP-rapport 1969, kaartbijlage 1 oost, schaal 1:10.000

legenda

Verwachte dichtheid aan archeologische resten binnen landschappelijke eenheden

verwachtingszone

- hoge verwachting, waarschijnlijk goede conservering — Archeologische resten afgedekt door een > 35 cm dikke conserverende laag (veendek, kleidek, stuifzand, afvallaag, plaggendek, etc.) en daardoor waarschijnlijk goed geconserveerd.
- hoge verwachting, mogelijk goede conservering — Archeologische resten afgedekt door een < 35 cm dikke conserverende laag (veendek, kleidek, stuifzand, afvallaag, plaggendek, etc.) en daardoor kwetsbaar.
- middelmatige verwachting — Archeologische resten afgedekt door een > 35 cm dikke conserverende laag (veendek, kleidek, stuifzand, afvallaag, plaggendek, etc.) en daardoor waarschijnlijk goed geconserveerd.
- lage verwachting — Archeologische resten afgedekt door een > 35 cm dikke conserverende laag (veendek, kleidek, stuifzand, afvallaag, plaggendek, etc.) en daardoor waarschijnlijk goed geconserveerd. Voor de IJsseldelta geldt een verhoogde kans op het aantreffen van goed geconserveerde afgedekte scheepswrakken uit de 11e tot en met de 18e eeuw.

toevoegingen aan lage verwachtingszones

- restgeulen en verlande rivierbeddingen — Mogelijk aanwezig zijn scheepsresten, beschoeiingen en andere specifiek watergebonden archeologische resten.
- inbraakgeulen en kreeksystemen
- pleistocene/vroegholocene geul

Indicatie mate van bodemverstoring

- afgegraven — vermoedelijk tot onder de archeologische niveaus afgegraven bodem
- ver- of afgegraven grond — mogelijk tot onder de archeologische niveaus afgegraven bodem
- vergraven grond — verstoring afhankelijk van diepteligging archeologische niveaus
- opgehoogd — verstoring mogelijk door zetting, verplaatsing, vergraving

Archeologie

Status van de terreinen op de archeologische monumentenkaart voor Overijssel (AMK)

- terrein van hoge archeologische waarde (archeologische monumentenkaart voor Overijssel)
- beschermd monument
- 12845 monumentnummer

bekende archeologische vindplaatsen

vindplaatstype/categorie

- steen-/pannenbakkerij
- haven
- losse vondsten
- basiskamp/nederzetting
- extractiekamp
- huisterp
- stad
- havezate/ridderhofstad
- nederzetting, onbepaald
- kerk/kapel
- kloster(complex)
- eindperiode vindplaats
- beginperiode vindplaats
- 102 RAAP-catalogusnummer

periode

- Nieuwe tijd
- Late Middeleeuwen
- Vroege Middeleeuwen
- Middeleeuwen algemeen
- Romeinse tijd
- IJzertijd
- Bronstijd
- Neolithicum
- Mesolithicum
- Paleolithicum
- onbekend

cultuurhistorische objecten

- dijk of dijkrest
- gerechtsplaats
- kalkovens
- molen
- schans/versterking

Onderzoeksgebieden naar status selectieadvies

- onderzoek afgerond
- vervolgonderzoek of behoud aanbevolen
- status onbekend (niet afgemeld)
- 4064 ARCHIS-onderzoeksmeldingsnummer

Overig

- water
- WILSUM toponiem
- gemeentegrens

RAAP 2009

L a n d s c h a p p e l i j k e e e n h e d e n

Stroomgordellandschap van de IJssel

1 - oeverwal(complex met >50 cm dik kalkhoudende oeverklei
2 - kronkelwaard, beddingzand binnen 1,2 m -Mv
3 - kronkelwaard, beddingzand dieper dan 1,2 m -Mv
4 - oeverwal(complex) met 40-80 cm (zware) klei-op-veen
5 - kronkelwaard, relatief hooggelegen
6 - kronkelwaard, relatief laaggelegen
7 - crevasse-afzettingen (1-2 m klei-op-zand) op meandergordelafzetting
8 - crevasse-afzettingen (kleig zanddek), pleistoceen zand binnen 50-80 cm
9 - crevassevalzettingen (splays) op oever-op-kom
10 - overslaggronden op oever-op-kom (stroomgordel van de IJssel)
11 - overslaggronden op dekzand/relief (binnen 120 cm -Mv)
12 - restgeul
13 - rivierbedding, dichtgeslibt en verland
14 - kronkelwaardgeul
15 - kolkvlei
16 - verlande kolk (onland)
17 - dijkdoorbraakgeulen
18 - historische waterloop

Klei-op-veenlandschap (homogbiedem)

19 - dekzandwelvingen afgedekt door een (deels ingedrongen) klei-op-veendek
20 - afgedekt duin(flank) met 80-120 cm (deels ingedrongen) klei of veendek
21 - lage flank duin afgedekt door een > 2 m dik klei-op-veendek
22 - dekzandvlakte afgedekt door een > 2 m dik klei-op-veendek
23 - (uitgestoven) dekzandlaagje afgedekt door een klei-op-veendek
24 - pleistoceen-vroegholoceen dal met klei-op-veendek
25 - veenontginningsvlakte
26 - in uitwateringsgoot/kreek/riete
27 - komafwateringsgeulen
28 - crevasse-afzettingen (tot 1 m dik pakket klei-op-zand) op pleistoceen dal
29 - crevasse-afzettingen (1-2 m klei-op-zand) op pleistoceen dal
30 - crevasse-afzettingen (zandig kleidek) op pleistoceen dal
31 - crevasse-afzettingen op klei-op-veen
32 - overslaggronden (zand en kleidek) op een klei-op-veen ondergrond

Rivierdelta van de IJssel

33 - mondingsbank (klei met binnen 1 m - Mv fluviatiel-deltatische zand)
34 - deltatische oeverwal, relatief hooggelegen
35 - deltatische oeverwal, relatief laaggelegen
36 - kreekrug, deltatische oeverwal relatief hooggelegen
37 - fluviatiele restgeul in de delta zonder veen
38 - deltatische riviermoen
39 - overslaggronden op fluviatiel-deltatische afzettingen (IJsseldelta)

Getijdelandschap (IJsseldelta en Zuiderzeekust)

40 - voordelta
41 - kwelderwal/kustwal, klei-op-zand
42 - lage kweldervaal, kleidek op veen
43 - lage kweldervallei/kustwal, klei-op-zand
44 - lagunaire kustwal
45 - lage kustwal of hooggelegen lagunaire kom
46 - oeverwal(complex) met >40 cm klei op kweldervallei/zettingen
47 - oeverwal(complex) met <40 cm klei op kweldervallei/zettingen
48 - vlakte van getij-afzettingen met dekzand binnen 1 m -Mv
49 - vlakte van getij-afzettingen
50 - vlakte van getijafzettingen met veenrestes/op veenpakket
51 - lagunaire kom, lagune klei dunner dan 40 cm op fluviatiel-deltatische zand
52 - lagunaire kom
53 - crevasse-afzettingen (splays) op getijafzettingen op veen
54 - kreek met laagte, afwateringsgeul
55 - kleine overslag op lagunaire kommen/lage kustwallen
56 - inbraakgeul of zee-erosiegeul met klei/veenpakket
57 - aanwas

Uiterwaardenlandschap

58 - hoge kronkelwaardrug/laatholoceen rivierduin in uiterwaard
59 - hoge kronkelwaardrug in uiterwaard
60 - kronkelwaard in uiterwaard
61 - strang
62 - recente (bedding)afzettingen

Dekzandlandschap

63 - dagzomend duin
64 - dekzandrug met een 30- tot > 80 cm dik plaggendek
65 - dekzandrug met overwegend humeuze zandgronden
66 - afgedekt duin 0-35 cm (deels ingedronger) klei of veendek
67 - afgedekt duin 35-50 cm (deels ingedronger) klei of veendek
68 - afgedekte duinwelving 40-80 cm (deels ingedronger) klei of veendek
69 - dekzandvlakte met 50-80 cm (deels ingedronger) klei-op-veendek
70 - dekzandvlakte met 80-120 cm (deels ingedronger) klei-op-veendek
71 - dekzandvlakte met 120-200 cm dik (deels ingedronger) klei-op-veendek

Overig
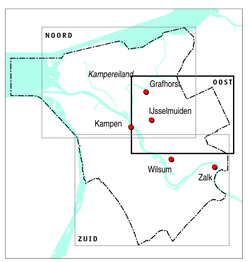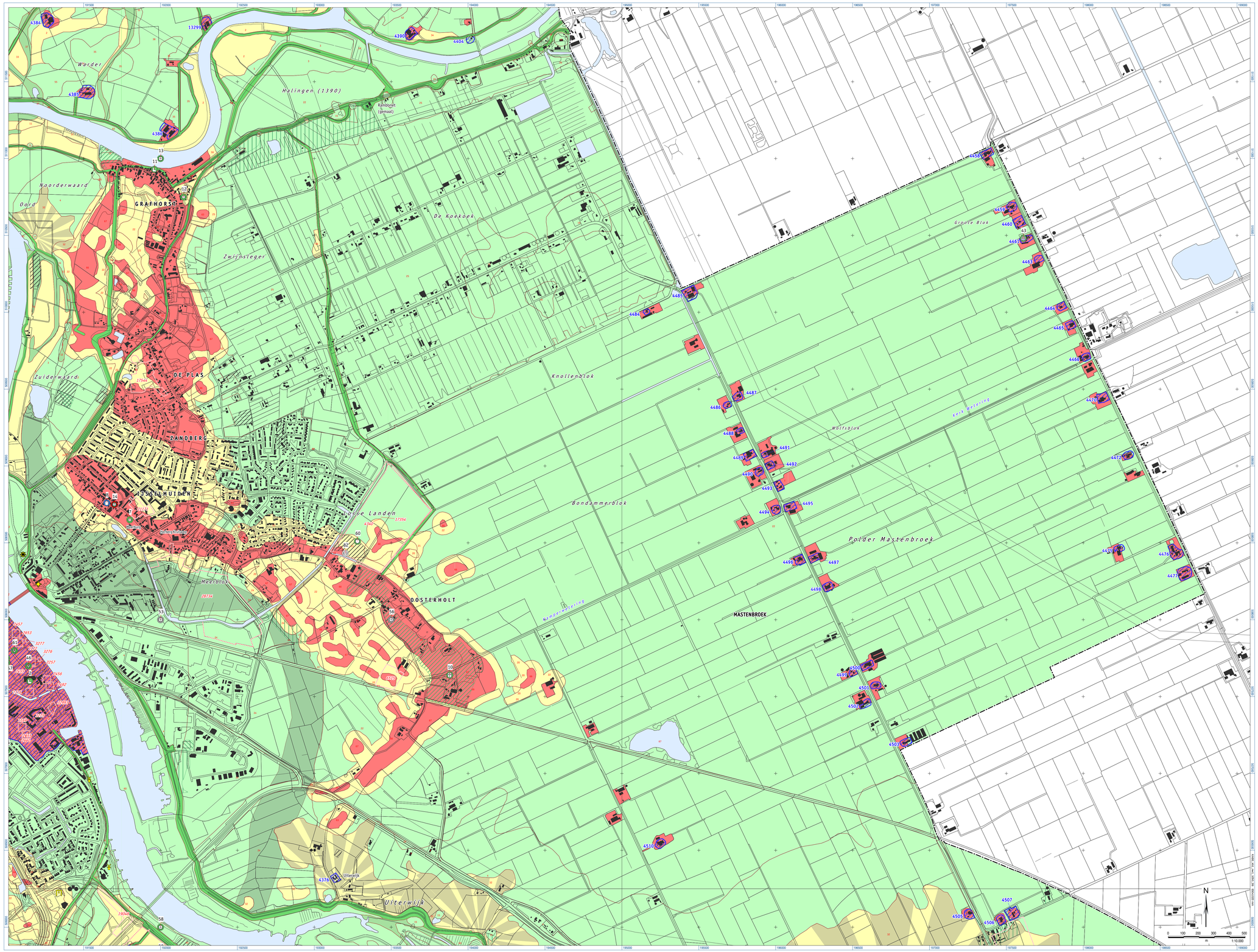
72 - stad Kampen binnen de vestingwerken
73 - historische bewoningskern
74 - eendenkooi
75 - bolwerk/schans
76 - dijkichaam/dijkrestant
77 - kweekom