



**RAPPORT VERKENNEND BODEMONDERZOEK
conform NEN 5740 en NEN 5707
Ruhembergerweg 29 - Overdinkel**

Opdrachtgever:
BJZ.NU BV

Locatie:
Ruhembergerweg 29
7586 RE Overdinkel

Mei 2018



KRUSE GROEP

INFRA | MILIEU | SLOOPWERKEN | VASTGOED



Kruse Milieu BV

Bezoekadres:
Huyerseweg 33
7678 SC Geesteren

Internet:
info@krusegroep.nl
www.krusegroep.nl

Postadres:
Postbus 51
7650 AB Tubbergen

Bankgegevens:
ABN AMRO:
NL34ABNA0501538739

Tel: 0546 - 63 96 63

KvK: 06068751
BTW-nr: NL 8019.25.125.B01



Rapport Verkennend Bodemonderzoek conform NEN 5740 en NEN 5707 Ruhembergerweg 29 - Overdinkel

Opdrachtgever:
BJZ.NU BV
Twentepoort Oost 16a
7609 RG Almelo

Locatie:
Ruhembergerweg 29
7586 RE Overdinkel

Projectcode: 18024016

Rapportagedatum: 7 mei 2018

Auteur: mevr. ing. M.J.F. Platenkamp - van der Palen

INHOUD

	Pagina
1 Inleiding	1
2 Locatiegegevens	2
2.1 Beschrijving huidige situatie	2
2.2 Vooronderzoek	2
2.3 Bodemsamenstelling en geohydrologie	3
3 Uitvoering bodemonderzoek	4
3.1 Onderzoeksstrategie	4
3.2 Veldwerkzaamheden	5
3.3 Analyses	5
3.4 Toetsing chemische analyses	6
3.5 Toetsing asbestanalyses	7
4 Resultaten	8
4.1 Algemeen	8
4.2 Veldwerkzaamheden	8
4.3 Resultaten en toetsing van de chemische analyses	10
4.4 Bespreking resultaten chemische analyses	11
4.5 Resultaten van de asbestanalyses	11
4.6 Bespreking resultaten asbestanalyses	12
5 Samenvatting, conclusies en aanbevelingen	13
6 Literatuur en bronvermelding	15

Bijlagen

- I Regionale ligging locatie
Tekening Nibag verkennend bodemonderzoek 1999
Boorplan Kruse Milieu BV verkennend onderzoek, 2018
- II Boorstaten
Legenda boorstaten
- III Resultaten chemische analyses
Toetsing chemische analyses
- IV Resultaten asbestanalyses
Concentratieberekeningen asbest
- V Verklaring van enkele gebruikte termen en afkortingen
- VI Informatie van de gemeente Losser

1 Inleiding

Dit rapport beschrijft het verkennend bodemonderzoek, dat in opdracht van BJZ.NU op een terreindeel aan de Ruhenbergerweg 29 in Overdinkel door Kruse Milieu BV is uitgevoerd.

De aanleiding van dit onderzoek is de bestemmingsplanwijziging en de geplande nieuwbouw. Het bodemonderzoek is noodzakelijk in het kader van de bestemmingsplanwijziging en de aanvraag van de omgevingsvergunning. Derhalve dient de milieukundige kwaliteit van de bodem bekend te zijn.

Voorafgaande aan het bodemonderzoek heeft een standaard vooronderzoek plaatsgevonden op basis van norm NEN 5725.

Uit de resultaten van dit vooronderzoek is gebleken dat op de locatie een verdachte deellocatie aanwezig is in de vorm van een bovengrondse dieseltank met kleinschalige opslag van olieproducten. Deze locatie is als verdachte deellocatie beschouwd. De bovengrond van de locatie verdacht is van aanwezigheid van asbest. Het overige deel van de locatie is onverdacht met betrekking tot chemische componenten.

De onderzoeksopzet gaat uit van

- NEN 5740, "Bodem - Landbodem - Strategie voor het uitvoeren van verkennend bodemonderzoek - Onderzoek naar de milieuhygiënische kwaliteit van bodem en grond"
- de aanvulling NEN 5740/A1, "Bodem - Landbodem - Strategie voor het uitvoeren van verkennend bodemonderzoek - Onderzoek naar de milieuhygiënische kwaliteit van bodem en grond", NNI Delft, februari 2016;
- NEN 5707, "Bodem - Inspectie, monsterneming en analyse van asbest in bodem en partijen grond", NNI Delft, augustus 2015;
- de aanvulling NEN 5707/C1, "Bodem - Inspectie, monsterneming en analyse van asbest in bodem en partijen grond", NNI Delft, augustus 2016;

De doelstelling van het onderzoek op de onverdachte deel van de locatie is aan te tonen dat op de locatie redelijkerwijs gesproken geen verontreinigende stoffen aanwezig zijn in de grond of het freatisch grondwater.

De doelstelling van het onderzoek op de verdachte deellocatie is vast te stellen of de vooronderstelde verontreinigingskern ook daadwerkelijk op de vermoede plaats aanwezig is en in hoeverre de verontreinigende stoffen in de grond en het freatisch grondwater respectievelijk de achtergrondwaarden en de streefwaarden overschrijden.

Het veldwerk is uitgevoerd in april en mei 2018 conform BRL SIKB 2000 en de protocollen 2001, 2002 en 2018, waarvoor Kruse Milieu BV is gecertificeerd. Hierbij wordt verklaard dat Kruse Milieu BV financieel en juridisch onafhankelijk is van de opdrachtgever.

In dit rapport worden de resultaten besproken van het veld- en het laboratoriumonderzoek. De gemeten gehalten in de grond worden vergeleken met de achtergrondwaarden (AW 2000) en de interventiewaarden om vast te stellen of er al dan niet verontreinigingen aanwezig zijn. De in het grondwater gemeten gehalten worden vergeleken met de streef- en interventiewaarden. Tevens worden de resultaten met betrekking tot asbest vergeleken met de wetgeving inzake asbest in bodem en puin, welke door de ministeries van SZW en I&M is vastgesteld. In het beleid is voor asbest een restconcentratienorm en een interventiewaarde opgenomen.

2 Locatiegegevens

2.1 Beschrijving huidige situatie

Algemeen

De onderzoekslocatie is gelegen aan de Ruhenbergerweg 29, op circa 900 meter ten oosten van de bebouwde kom van Overdinkel. Het centrale punt binnen het te onderzoeken terreindeel heeft de coördinaten $x = 269.059$ en $y = 473.622$ en het perceel is kadastraal bekend als: gemeente Losser, sectie Q, nummers 1563, 1296. De Ruhenbergerweg bevindt zich ten zuidwesten van de onderzoekslocatie.

Bebouwing en verharding

Op de locatie bevindt zich een agrarisch bedrijf. Hiertoe bevinden zich op de locatie een woonhuis en in totaal twee schuren en een bijgebouwtje. Onder de te slopen kapschuur bevindt zich een bovengrondse dieseltank van 1200 liter. De schuren zijn in pandig voorzien van betonvloeren. Rondom de bebouwing is een verharding met klinkers en (deels) asfalt aanwezig.

Onderzoekslocatie

Er zijn plannen voor een bestemmingsplanwijziging ten behoeve van de nieuwbouw van een woning op de locatie ter vervanging van de huidige, te slopen veeschuur en te slopen kapschuur (rood voor rood regeling). Op de locatie bevindt zich een boerderij met schuren. Er bevindt zich in de noordoostelijke hoek van de kapschuur een bovengrondse dieseltank van 1200 liter. De locatie van deze tank wordt in onderhavig onderzoek als een verdachte deellocatie beschouwd.

In het kader van de bestemmingsplanwijziging en de aanvraag van de omgevingsvergunning dient onderzoek te worden uitgevoerd naar de bodemkwaliteit op het terreindeel. De onderzoekslocatie is bebouwd met de te slopen veeschuur en de te slopen kapschuur en het onbebouwde deel is deels verhard met klinkers en voor een klein deel is het verhard met asfalt. De onderzoekslocatie heeft een oppervlakte van circa 1480 m².

In bijlage I is de regionale ligging van de locatie weergegeven en zijn tevens twee situatieschetsen opgenomen. De eerste betreft het boorplan van voorgaand onderzoek in 1999 en op de tweede schets zijn de boorlocaties van het onderhavig verkennend bodemonderzoek weergegeven.

2.2 Vooronderzoek

Het vroegere gebruik van het terrein is van belang, omdat bronnen van verontreiniging aanwezig geweest kunnen zijn. Er is navraag gedaan bij de opdrachtgever (BJZ.NU), de eigenaar (de heer Haarman) en bij mevrouw J.G.M. Venterink-Westenbroek van de gemeente Losser. De volgende informatie is verzameld:

- De onderzoekslocatie heeft al jaren de huidige (agrarische) bestemming. Het bedrijf valt onder de werkingssfeer van het Activiteitenbesluit en de Wabo. Door de gemeente is de volgende informatie aangereikt:
 - 24-9-2009: Melding Besluit Landbouw
 - 30-8-2002: Besluit Mestbassins
 - 12-10-2002: aanvraag nieuwe vergunning voor een melkrundvee en vleesvarkenshouderij
Uit de milieutekeningen blijkt dat er een bovengrondse dieseltank (met kleinschalige olieopslag) in de kapschuur staat. Tijdens het veldwerk is gebleken dat deze dieseltank zich op een andere locatie bevindt dan op de tekening is aangegeven.
 - 2-1-2003: Revisievergunning
- Op de locatie bevindt zich een bovengrondse dieseltank. Deze tank is gelegen in de noordoosthoek van de kapschuur.

- Het te onderzoeken deel van het terrein is, behoudens de tanklocatie, voor zover bekend nooit gebruikt voor werkzaamheden of (bedrijfs)activiteiten, die verontreinigend kunnen zijn.
- Voor zover bekend is het te onderzoeken terreindeel in het verleden niet opgehoogd en hebben er geen dempingen van lager gelegen delen of sloten plaatsgevonden.
- Er bevinden zich asbesthoudende dakplaten op de veeschuur. Tijdens de veldinspectie bleek dat de golfplaten licht verweerd en/of beschadigd zijn. Op de onderzoekslocatie is geen sprake van een druppelzone. De locatie is verhard met klinkers en deels met asfalt.
- De locatie is niet gelegen aan een asbestweg. De locatie is niet aangemeld voor de 2^e of 3^e fase van de saneringsregeling asbestwegen.
- Door de provincie is aangegeven dat het hele erf een hoge verwachting heeft voor asbest.
- Er heeft reeds eerder onderzoek plaatsgevonden op de locatie. Het betreffen een verkennend bodemonderzoek en een asbestinventarisatie. Hiernavolgend worden deze onderzoeken kort belicht.
 - *Nibag, Verkennend bodemonderzoek Ruhenbergerweg 29 te Overdinkel, d.d.30 maart 1999 met projectcode 90220032*
Uit de resultaten van dit bodemonderzoek bleek:
Chemisch-analytisch is in de mengmonsters van de boven- en ondergrond voor geen van de onderzochte parameters een verhoogd gehalte aangetoond.
Ter plaatse van peilbuis Pbl zijn in het grondwater chemisch-analytisch licht verhoogde concentraties aan chroom, koper en zink aangetoond..
 - *Kruse Milieu BV, Asbestinventarisatie Ruhenbergerweg 29 in Overdinkel, d.d. november 2017, met projectcode 17070091*
Uit de resultaten van de inventarisatie van de veeschuur met ligboxenstal bleek dat de veeschuur is bedekt met asbesthoudende golfplaten. De kapschuur is gebouwd in 2003 en deze is niet geïnventariseerd.

2.3 Bodemsamenstelling en geohydrologie

Op basis van literatuurstudie is de onderstaande regionale geohydrologische situatie afgeleid:

- Het maaiveld bevindt zich circa 36 meter boven NAP.
- De locatie bevindt zich enkele kilometers ten oosten van de stuwwal Oldenzaal.
- De deklaag bestaat uit kwartair zand, een door de wind afgezet dekzandpakket, dat behoort tot de formatie van Twente. Deze laag is ter plaatse enkele meters dik. Het doorlatend vermogen ter plekke van de onderzoekslocatie wordt geschat op ongeveer 200 m²/dag.
- De grondwaterspiegel bevindt zich circa 2.0 meter onder het maaiveld. Het grondwater stroomt in oostelijke richting met een verhang van 4 tot 5 m/km.
- Er bevindt zich geen waterwingebied in de directe omgeving van de onderzoekslocatie. De Dinkel stroomt op circa 3 kilometer ten westen van de onderzoekslocatie. De invloed van de Dinkel op het freatische grondwater is bij ons bureau onbekend.

3 Uitvoering bodemonderzoek

3.1 Onderzoeksstrategie

De onderzoeksopzet gaat uit van

- NEN 5740, "Bodem - Landbodem - Strategie voor het uitvoeren van verkennend bodemonderzoek - Onderzoek naar de milieuhygiënische kwaliteit van bodem en grond"
- de aanvulling NEN 5740/A1, "Bodem - Landbodem - Strategie voor het uitvoeren van verkennend bodemonderzoek - Onderzoek naar de milieuhygiënische kwaliteit van bodem en grond", NNI Delft, februari 2016;
- NEN 5707, "Bodem - Inspectie, monsterneming en analyse van asbest in bodem en partijen grond", NNI Delft, augustus 2015;
- de aanvulling NEN 5707/C1, "Bodem - Inspectie, monsterneming en analyse van asbest in bodem en partijen grond", NNI Delft, augustus 2016;

Op basis van de beschikbare informatie omtrent het historisch en huidig gebruik van de locatie, is er op de onderzoekslocatie een verdachte deellocatie: de bovengrondse dieseltank.

De bovengrond op de gehele locatie wordt als verdacht voor aanwezigheid van asbest beschouwd. De hypothesen uit NEN 5740 (ONV-NL: onverdachte locatie niet lijnvormige locatie) en NEN 5707 (VED-HE: verdachte locatie met een diffuse bodemverontreiniging met een heterogene verspreiding) worden gebruikt.

De locatie van de bovengrondse tank wordt beschouwd als verdacht ten aanzien van de aanwezigheid van minerale olie in de bovengrond en van minerale olie en vluchtige aromaten (BTEX) en naftaleen in het grondwater. De hypothese "verdachte locatie" uit NEN 5740 wordt voor deze deellocatie gebruikt. De onderzoeksstrategie op deze deellocatie is gebaseerd op de NEN 5740, paragraaf 5.3: Onderzoeksstrategie voor een verdachte locatie met een plaatselijke bodembelasting met een duidelijke verontreinigingskern (VEP).

In de normen NEN 5740 en NEN 5707 zijn voor niet verdachte en verdachte locaties richtlijnen gegeven voor een systematisch veldonderzoek, de bemonsteringsstrategie en de uit te voeren analyses. De gekozen onderzoeksstrategie is voldoende intensief voor het verkrijgen van inzicht in de bodemkwaliteit ten behoeve van de omgevingsvergunning, bestemmingsplanwijziging of eigendomsoverdracht.

Bij het verkennend bodemonderzoek worden de volgende uitgangspunten in acht genomen:

- in door mensen bewoonde gebieden kunnen door jarenlang gebruik van de grond verhoogde gehalten aan PAK en/of zware metalen voorkomen. Deze worden over het algemeen aangeduid als *lokale achtergrondwaarden*. Deze gehalten zijn vaak gerelateerd aan het voorkomen van puin- en/of kooldeeltjes in de bodem
- in humeuze of veenhoudende bodems worden regelmatig verhoogde gehalten minerale olie waargenomen. Deze gehalten worden veroorzaakt door humuszuren en overig organisch materiaal, dat van nature aanwezig is en door een florisilbehandeling niet geheel wordt verwijderd. Tijdens chemische analyses worden deze verbindingen gedetecteerd als de zware fractie van minerale olie (C27 tot C40). Bij veenbodems betreft het gehalten van 50 tot 100 mg/kg droge stof; bij humeuze bodemlagen gaat het om bijdrages van 10 tot 50 mg/kg droge stof. Deze gehalten kunnen worden beschouwd als *natuurlijke achtergrondwaarden*
- in het grondwater kunnen van nature verhoogde gehalten aan zware metalen en fenolen voorkomen. Deze worden doorgaans aangeduid als *natuurlijke achtergrondwaarden*. Een voorbeeld wordt gevormd door (sterk) verhoogde arseengehalten in gebieden, die zeer ijzerrijk zijn. Door kwel kunnen bij hoge grondwaterstanden eveneens verhoogde gehalten aan arseen in de grond ontstaan. Ook deze gehalten kunnen worden beschouwd als *natuurlijke achtergrondwaarden*.

Bij percentages bodemvreemd materiaal van meer dan 50% is er geen sprake van bodem. Eventuele funderingslagen (asfalt- en puingranulaat) vallen buiten de scope van dit onderzoek. Het opgeboorde materiaal wordt wel beoordeeld op de aanwezigheid van asbestverdachte materialen. In geval er sprake is van meer dan 50% bodemvreemd materiaal/puin is norm NEN 5897 van toepassing, "Inspectie en monsterneming van asbest in bouw- en sloopafval en recyclinggranulaat" NNI Delft, augustus 2015

3.2 Veldwerkzaamheden

Het onderzoek is uitgevoerd volgens de onderzoeksstrategie voor onverdachte locaties uit NEN 5740 en NEN 5707. Beide onderzoeksstrategieën worden met elkaar gecombineerd. Bij de boringen en monsternemingen is gewerkt volgens de geldende NEN- en NPR-voorschriften, alsmede conform BRL SIKB 2000 en de protocollen 2001, 2002 en 2018, waarvoor Kruse Milieu BV is gecertificeerd.

Overig terrein

Op basis van het oppervlakte van circa 1480 m² worden er in totaal 8 boringen verricht, waarvan 6 tot 0.5 meter en 2 tot 2.0 meter diepte of tot de grondwaterspiegel. Ten behoeve van het asbestonderzoek worden de grondboringen tot een diepte van 0.5 meter vervangen door inspectiegaten met een lengte en breedte van minimaal 0.3x0.3 meter (gecodeerd als 11 tot en met 18). Voor het meten van het grondwaterpeil en het nemen van grondwatermonsters wordt inspectiegat 11 met behulp van een Edelmanboor doorgeboord in de diepere ondergrond en afgewerkt als peilbuis (PB 11).

De inspectiegaten worden handmatig met een schop gegraven waarbij wordt doorgeboord tot op de ondergrond (ongeroerde bodem) met een maximum diepte van 2.0 m-mv. Het opgegraven materiaal wordt uitgezeefd over 20 mm en visueel geïnspecteerd op de aanwezigheid van asbest. De inspectiegaten worden gelijkmatig over het terrein verdeeld.

Bovengrondse dieseltank

Ter plaatse van de dieseltank worden 3 boringen verricht tot 1.0 meter minus maaiveld, gecodeerd als 21, 22 en 23. Voor het meten van het grondwaterpeil en het nemen van grondwatermonsters wordt boring 21 verder doorgezet in de diepere ondergrond en afgewerkt als peilbuis (PB 21).

Van elk inspectiegat en iedere boring wordt de samenstelling van de bodem beschreven volgens NEN 5104. Het opgeboorde materiaal wordt tevens beoordeeld door zintuiglijke waarneming op verontreinigingskenmerken zoals afwijkende geur en/of kleur.

3.3 Analyses

De chemische analyses worden uitgevoerd door Eurofins Analytico BV te Barneveld, een door de Raad voor Accreditatie erkend laboratorium voor analyses conform de AS3000-protocollen. De asbestmonsters worden onderzocht door ACMAA Asbest BV, een door de Raad voor Accreditatie erkend laboratorium voor vezelonderzoek. Voor het uitvoeren van deze analyses worden er (meng)monsters samengesteld en er worden 2 grondwatermonsters genomen.

De samenstelling van de mengmonsters vindt plaats op basis van de zintuiglijke waarnemingen, de bodemopbouw en/of posities van de boringen. De samenstelling van de mengmonsters staat vermeld in paragraaf 4.2 in tabel 3.

De monsters worden volgens de voorschriften uit NEN 5740 onderzocht. In tabel 1 is weergegeven welke chemische analyses worden uitgevoerd.

Tabel 1: Analysepakket per (meng)monster

Monster	Analysepakket
<i>Overig terrein</i>	
Bovengrond 2x (BG I en BG II) Ondergrond 1x (OG)	Zware metalen (Ba, Cd, Co, Cu, Hg, Mo, Ni, Pb en Zn), minerale olie, PCB, PAK (10), organisch stof, lutum en droge stof
Bovengrond 2x (MM FF)	Asbest en droge stof
Grondwater 1x	Zware metalen, minerale olie, vluchtige aromaten (BTEX), naftaleen, styreen en gechloreerde koolwaterstoffen (oplosmiddelen standaardpakket), zuurgraad, elektrisch geleidingsvermogen en troebelheidsmeting
<i>Bovengrondse dieseltank</i>	
Bovengrond 1x (BG III tank)	Minerale olie, organische stof en droge stof
Grondwater 1x	Minerale olie, vluchtige aromaten (BTEX), naftaleen, styreen, zuurgraad, elektrisch geleidingsvermogen en troebelheidsmeting

Algemene opmerkingen

- Op de grondmengmonsters wordt standaard een florisilbehandeling uitgevoerd om verstoring van de analyse op minerale olie door natuurlijke humuszuren tegen te gaan.
- Het meten van de pH, het elektrisch geleidingsvermogen en de troebelheid van het grondwater vinden in het veld plaats evenals filtratie van het grondwater voor de metalenanalyse.

Indien in de inspectiegaten visueel asbestverdachte materialen worden waargenomen, wordt per gat een materiaal(verzamel)monster samengesteld.

3.4 Toetsing chemische analyses

De resultaten van de chemische analyses uit het bodemonderzoek worden beoordeeld aan de hand van de gecorrigeerde achtergrond-, streef- en interventiewaarden voor verontreinigingen in de bodem uit de Circulaire bodemsanering per 1 juli 2013 en tabel 1 van bijlage B, Regeling bodemkwaliteit van het ministerie van I&M.

De achtergrondwaarden voor grond zijn vastgelegd in de Regeling bodemkwaliteit (Staatsblad, 22 november 2012). De interventiewaarden voor grond en grondwater zijn vastgelegd in de Circulaire bodemsanering.

De toetsing aan de eisen in de Wet Bodembescherming en de Circulaire Bodemsanering is beoogd om te beoordelen of er sprake is van een ernstig gevaar voor de volksgezondheid en/of het milieu. Hierbij worden de volgende waarden onderscheiden:

achtergrondwaarde (AW) voor grond: het niveau waarbij sprake is van een duurzame kwaliteit van de grond; bij overschrijding wordt gesproken van een lichte verontreiniging;

streefwaarde (S) voor grondwater: het niveau waarbij sprake is van een duurzame kwaliteit van het grondwater; bij overschrijding wordt gesproken van een lichte verontreiniging;

interventiewaarde bodem (I): het niveau waarbij de functionele eigenschappen van de bodem voor mens, plant of dier ernstig verminderd zijn of ernstig bedreigd worden; bij overschrijding wordt gesproken van een sterke verontreiniging.

tussenwaarde (T): Gelijk aan het gemiddelde van de achtergrond- of streefwaarde en de interventiewaarde, dus $(A+I)/2$ (grond) of $(S+I)/2$ (grondwater). Wanneer bij een verkennend onderzoek een component met concentratie boven deze waarde wordt gevonden is in principe een nader onderzoek nodig.

Bij de toetsing van de analyseresultaten aan de landelijke achtergrondwaarden en de interventiewaarden worden deze eerst omgerekend naar een gestandaardiseerde meetwaarde (GSSD). Bij de toetsing van de grondresultaten wordt daarbij gebruik gemaakt van de gemeten percentages lutum en organische stof in de grond(meng)monsters.

De analyseresultaten van de grond- en grondwatermonsters zijn volgens BoToVa getoetst aan de achtergrond-, streef- en interventiewaarden. Het toetsingsresultaat is overeenkomstig BoToVa als volgt aangeduid:

- concentratie kleiner of gelijk aan AW of S;
- * concentratie groter dan AW of S en kleiner of gelijk aan T;
- ** concentratie groter dan T en kleiner of gelijk aan I.
- *** concentratie groter dan I.

Een locatie wordt als verontreinigd beschouwd als de GSSD groter is dan de achtergrondwaarde of streefwaarde. Voor een aantal stoffen kan de rapportagegrens bepalend zijn voor de achtergrondwaarde of streefwaarde. De locatie wordt niet verontreinigd verklaard als geen van de onderzochte stoffen in de bodem aanwezig is met een concentratie hoger dan de achtergrondwaarde of streefwaarde.

3.5 Toetsing asbestanalyses

De resultaten van de asbestanalyses worden getoetst aan de wetgeving inzake asbest in bodem en puin welke door de ministeries van SZW en I&M is vastgesteld. In het beleid is voor asbest een restconcentratienorm en een interventiewaarde opgenomen.

De restconcentratienorm beschrijft de concentratie asbest, waaronder hergebruik nog is toegestaan. De interventiewaarde beschrijft de concentratie asbest in bodem, waarboven in principe gesaneerd dient te worden. Voor asbest is de restconcentratienorm gelijk aan de interventiewaarde en deze waarde bedraagt 100 mg/kg gewogen asbest. De gewogen concentratie asbest is gelijk aan de concentratie serpentijnasbest, vermeerderd met 10 maal de concentratie amfiboolasbest.

Voor puinverhardingen dient de asbestconcentratie te worden getoetst aan de normen uit het Besluit Asbestwegen Wet Milieugevaarlijke Stoffen (WMS). Hierin wordt tevens een restconcentratie van 100 mg/kg gewogen asbest genoemd.

Bij een asbestgehalte groter dan de helft van de interventiewaarde is een nader onderzoek asbest verplicht. De hoogste bepaalde waarde binnen een (deel)locatie is hiervoor bepalend.

Indien overschrijding van de restconcentratienorm plaatsvindt, dan dienen werkzaamheden met de betreffende bodem/puinverharding plaats te vinden onder asbestcondities. Bij asbestconcentraties lager dan de restconcentratienorm zijn geen aanvullende maatregelen noodzakelijk bij be- en verwerking van de grond of puinverharding.

4 Resultaten

4.1 Algemeen

In dit hoofdstuk wordt een beschrijving gegeven van de veldwerkzaamheden en de analyseresultaten. De uitgevoerde veldwerkzaamheden en waarnemingen, de samenstelling van de mengmonsters en de grondwatergegevens worden beschreven in paragraaf 4.2. De resultaten van de chemische analyses en de asbestanalyses worden weergegeven in paragraaf 4.3. en in paragraaf 4.4. worden de resultaten besproken.

4.2 Veldwerkzaamheden

De veldwerkzaamheden zijn op 24 april en op 2 mei 2018 uitgevoerd door de heer J. Hartman. De veldwerker is conform BRL SIKB 2000 gecertificeerd en erkend (certificaatnummer K44441/07).

Overig terreindeel

Er zijn, na het inspecteren van het maaiveld, verspreid over het terrein in totaal 8 inspectiegaten gegraven, gecodeerd als 11 tot en met 18, waarvan er twee met behulp van een Edelmanboor zijn verdiept in de ondergrond tot maximaal 2.0 m-mv. Boring 11 is doorgezet in de diepere ondergrond en afgewerkt als peilbuis.

Bovengrondse dieseltank

Ter plaatse van de dieseltank zijn 3 boringen verricht met een Edelmanboor tot 1.0 meter minus maaiveld, gecodeerd als 21, 22 en 23. Boring 21 is doorgezet in de diepere ondergrond en afgewerkt als peilbuis.

Alle inspectiegaten zijn handmatig met een schop gegraven. Het opgegraven materiaal is uitgezeefd over 20 mm en visueel geïnspecteerd op de aanwezigheid van asbest.

De situering van de monsterpunten is weergegeven op de situatieschets van bijlage I. Tijdens de boorwerkzaamheden is de bodemopbouw beschreven en is de grond zintuiglijk beoordeeld op eventuele aanwezigheid van verontreinigingen. De boorbeschrijvingen zijn weergegeven in bijlage II.

De bodemopbouw ter plaatse van de onderzoekslocatie is globaal als volgt: onder de klinkerverharding wordt een laagje matig fijn, zwak siltig, ophoogzand opgeboord waaronder zich een laagje zeer fijn, zwak siltig, zwak humeus zand bevindt. Hieronder is vanaf een diepte van circa 0.55 m-mv matig fijn, zwak siltig zand aangetroffen tot einde boordiepte (3.2 m-mv). In de ondergrond zijn roest- en/of oerhoudende lagen aangetroffen. Plaatselijk zijn bodemvreemde materialen waargenomen in de inspectiegaten en/of boringen. Deze zijn in tabel 2 weergegeven. Door de veldwerker zijn visueel geen asbestverdachte materialen waargenomen op het maaiveld of in de bodem.

Er is ter plekke van de bovengrondse dieseltank zintuiglijk geen minerale olie waargenomen in de grond of in het grondwater (geen oliegeur, geen olie-water/reactie).

Het maaiveld op het erf was vrij van obstakels en begroeiing en was goed te inspecteren. De inspectie-efficiëntie was: 90-100%. De weersomstandigheden tijdens de inspectie waren relatief goed (goed zicht, weinig neerslag/regen en bewolkt).

Tabel 2: Weergave bodemvreemde materialen.

Boring	Diepte (m-mv)	Waarneming
12	0.08 - 0.55	Zwak puinhoudend
13	0.08 - 0.21	Resten baksteen, sterk puinhoudend, sterk betonhoudend, dakpanscherven
14	0.50	Gestaakt op beton/leiding
15	0.13 - 0.25	Sterk baksteenhoudend, resten asfalt
23	0.08 - 0.50	Sporen puin

Op basis van de zintuiglijke waarnemingen, bodemsamenstelling en/of geografische positie van de boringen zijn de mengmonsters samengesteld, zoals in tabel 3 staat omschreven.

Tabel 3: Samenstelling mengmonsters.

(Meng)monster	Boringnummer	Traject (diepte in m -mv)	Analyse
<i>Overig terrein</i>			
BG I	11	0.40 - 0.50	Standaard pakket
	13	0.21 - 0.35	
	14	0.10 - 0.50	
	15	0.25 - 0.55	
	16	0.25 - 0.50	
	18	0.35 - 0.50	
BG II	12	0.08 - 0.55	Standaard pakket
	13	0.08 - 0.21	
	15	0.13 - 0.25	
OG	11	0.50 - 1.00	Standaard pakket
	11	1.20 - 1.70	
	12	0.55 - 1.05	
	12	1.30 - 2.00	
MM FF - Gat 12	12	0.08 - 0.55	Asbest
MM FF - Gat 13 en 15	13	0.08 - 0.21	Asbest
	15	0.13 - 0.25	
<i>Bovengrondse dieseltank</i>			
BG III (tank)	21	0.17 - 0.25	Minerale olie
	22	0.17 - 0.35	
	23	0.17 - 0.50	

Op 2 mei 2018 zijn de peilbuizen bemonsterd. Het voorpompen en bemonsteren heeft conform NEN 5744 plaatsgevonden met een laag debiet (tussen 100 en 500 ml/min). Er is op toegezien dat de grondwaterstand tijdens het voorpompen niet meer dan 50 cm is gedaald en dat er is bemonsterd met hetzelfde (of lager) debiet) als waarmee is voorgepompt (bemonstering maximaal 200 ml/min in verband met vluchtige stoffen). De grondwatergegevens staan weergegeven in tabel 4.

Tabel 4: Weergave gegevens grondwater.

Peilbuis	Filterstelling (m-mv)	Grondwaterstand (m-mv)	pH (-)	EC ($\mu\text{S/cm}$)	Troebelheid (NTU)	Toestroming
11	2.20 - 3.20	1.74	6.7	575	37	Goed
21	2.30 - 3.30	1.70	6.5	621	5	Goed

De waarden voor de pH en de EC van beide grondwatermonsters, evenals de troebelheid van grondwatermonster PB21 worden normaal geacht. In het grondwatermonster uit peilbuis PB11 is een hogere troebelheid gemeten dan voor natuurlijke troebelheid verwacht wordt (≥ 10 NTU). De peilbuis heeft voldoende rusttijd gehad na plaatsing (minimaal een week). Ook is de peilbuis zorgvuldig en met een voldoende laag debiet afgepompt waardoor aangenomen wordt dat er geen sprake is geweest van een verstoord bodemevenwicht tijdens monsterneming, en dat de gemeten waarde voor troebelheid een natuurlijke oorzaak heeft (zwevende stoffen als lutum of silt in het grondwater). Zwevende delen kunnen leiden tot verhoogde meetwaarden in het grondwater als gevolg van matrixstoringen bij de analyse en ab- en adsorptie organische verbindingen en zware metalen aan deze zwevende delen.

4.3 Resultaten en toetsing van de chemische analyses

In algemene zin dient opgemerkt te worden dat indien de analyses van de grondmonsters zijn uitgevoerd op mengmonsters, dit kan betekenen dat de gehalten hoger kunnen zijn in de individuele monsters.

De analyseresultaten en de toetsingstabellen zijn weergegeven in bijlage III. Bij de toetsing van de analyseresultaten aan de landelijke achtergrondwaarden en de interventiewaarden worden deze eerst omgerekend naar een gestandaardiseerde meetwaarde (GSSD). Bij de toetsing van de grondresultaten wordt daarbij gebruik gemaakt van de gemeten percentages lutum en organische stof in de grond(meng)monsters. De analyseresultaten van de grond- en grondwatermonsters zijn volgens BoToVa getoetst aan de achtergrond-, streef- en interventiewaarden.

In het mengmonster van de bovengrond BG II en in het grondwater in peilbuis 11 zijn enkele van de onderzochte stoffen in (zeer) licht verhoogde concentraties ten opzichte van de betreffende achtergrond- of streefwaarden aangetoond. Deze zijn weergegeven in tabel 5. In de mengmonsters van de boven- en ondergrond (BG I en OG) zijn geen verhoogde gehalten gemeten.

In de bovengrond ter plekke van de bovengrondse dieseltank is geen minerale olie aangetoond. Het grondwater ter plekke van de bovengrondse dieseltank bevat geen minerale olie en er zijn geen vluchtige aromaten (BTEX) of naftaleen in verhoogde concentraties ten opzichte van de streefwaarden aangetoond.

Tabel 5: Verhoogde concentraties (mg/kg droge stof of $\mu\text{g/l}$).

Monster	Component	Gemeten concentratie	GSSD	Achtergrond ¹ - of Streefwaarde	Interventiewaarde
Onverdacht terreindeel					
Bovengrond BG II	Minerale olie	50	250 *	190	5000
Peilbuis 11	Barium	150	150 *	50	625

¹ AW2000

In de vierde kolom van tabel 5 wordt het toetsingsresultaat overeenkomstig BoToVa als volgt aangeduid:

- concentratie kleiner of gelijk aan AW of S;
- * concentratie groter dan AW of S en kleiner of gelijk aan T;
- ** concentratie groter dan T en kleiner of gelijk aan I;
- *** concentratie groter dan I.

4.4 Bespreking resultaten chemische analyses

Zoals in de vorige paragraaf is weergegeven, zijn er op het onverdachte terreindeel enkele lichte verontreinigingen aangetoond. In deze paragraaf worden mogelijke verklaringen gegeven voor de analyseresultaten. In de mengmonsters van de boven- en ondergrond BG I en OG zijn geen verontreinigingen aangetoond. De bovengrond en het grondwater ter plekke van de bovengrondse dieseltank zijn niet verontreinigd met minerale olie en/of BTEXN.

Bovengrond - BG II - Minerale olie

Minerale olie is een bestanddeel van olieproducten en brandstoffen. De oorzaak voor het zeer licht verhoogde gehalte is uit de zintuiglijke waarnemingen niet op te maken. Zintuiglijk is geen minerale olie waargenomen in de bovengrond. Aangezien het gemeten gehalte de tussenwaarde niet overschrijdt, is het uitvoeren van aanvullend onderzoek niet noodzakelijk.

Grondwater - Barium

Het licht verhoogde bariumgehalte in het grondwater is mogelijk te wijten aan een plaatselijk (natuurlijk) verhoogde achtergrondwaarde. In de ondergrond zijn roesthoudende lagen waargenomen, wat duidt op de natuurlijke aanwezigheid van metalen in de bodem. Aangezien de tussenwaarde niet wordt overschreden, wordt het uitvoeren van nader onderzoek niet noodzakelijk geacht.

4.5 Resultaten van de asbestanalyses

In bijlage IV zijn de analyserapporten en de concentratieberekening van het asbestonderzoek opgenomen.

Het mengmonster van de fijne fractie op het overige terrein MM FF - Gat 12 bevat asbest. Het mengmonster van de fijne fractie MM FF - Gat 13 en 15 bevat geen asbest. De gewogen asbestgehalten zijn in tabel 6 weergegeven.

Tabel 6: Gewogen asbestconcentratie (mg/kg droge stof).

Inspectiegat	Component	Gewogen asbestconcentratie	Achtergrondwaarde	Interventiewaarde
MM FF - Gat 12	Asbest	2.7	-	100
MM FF - Gat 13 en 15	Asbest	n.a.	-	100

In de derde kolom van tabel 6 wordt de volgende codering toegepast:

- : Geen achtergrondwaarde voor asbest vastgesteld.
- n.a. : Geen asbest aangetoond.
- Normaal : Het gehalte is lager dan de toetsingswaarde voor nader asbestonderzoek.
- Onderstreept : Overschrijding van de toetsingswaarde voor nader asbestonderzoek.
- Vet** : Overschrijding van de interventiewaarde.

4.6 Bespreking resultaten asbestanalyses

Zoals in paragraaf 4.4 is weergegeven, bevat het mengmonster van de fijne fractie MM FF - Gat 12 asbest. Gat 12 bevat een concentratie gewogen asbest dat de toetsingswaarde voor nader asbestonderzoek niet overschrijdt.

Het mengmonster van de fijne fractie MM FF - Gat 13 en 15 bevat geen asbest.

5 Samenvatting, conclusies en aanbevelingen

Algemeen

In opdracht van BJZ.NU is in een verkennend bodemonderzoek de bodem onderzocht op een terrein ter grootte van circa 1480 m² aan de Ruhenbergerweg 29 in Losser.

De aanleiding van dit onderzoek is de bestemmingsplanwijziging en geplande nieuwbouw op de locatie. Het bodemonderzoek is noodzakelijk in het kader van de bestemmingsplanwijziging en de aanvraag van de omgevingsvergunning. Derhalve dient de milieukundige kwaliteit van de bodem bekend te zijn.

Voorafgaande aan het bodemonderzoek is gebleken dat op de locatie een verdachte deellootatie aanwezig is: de bovengrondse dieseltank. De bovengrond van de locatie is verdacht is van aanwezigheid van asbest.

Resultaten veldwerk

De bodem bestaat ter plaatse van de onderzoekslocatie onder de klinkerverharding uit een laagje matig fijn, zwak siltig, ophoogzand, waaronder zich een laagje zeer fijn, zwak siltig, zwak humeus zand bevindt. Hieronder is vanaf een diepte van circa 0.55 m-mv matig fijn, zwak siltig zand aangetroffen tot einde boordiepte (3.2 m-mv). In de ondergrond zijn roest- en/of oerhoudende lagen aangetroffen. Plaatselijk zijn bodem-vreemde materialen waargenomen in de inspectiegaten en/of boringen. Deze zijn in tabel 2 weergegeven. Door de veldwerker zijn visueel geen asbestverdachte materialen waargenomen op het maaiveld of in de bodem. Er is ter plekke van de bovengrondse dieseltank zintuiglijk geen minerale olie waargenomen in de grond of in het grondwater (geen oliegeur, geen olie-water/reactie). Het freatische grondwater is in de peilbuizen aangetroffen op een diepte van gemiddeld 1.72 meter min maaiveld.

Resultaten chemische analyses

Op basis van de resultaten van de chemische analyses wordt het volgende geconcludeerd:

Overig terrein

- de bovengrond BG I is niet verontreinigd;
- de bovengrond BG II is licht verontreinigd met minerale olie;
- de ondergrond OG is niet verontreinigd;
- het grondwater PB 11 is licht verontreinigd met barium.

Deellocatie: Bovengrondse tank

- de bovengrond BG III is niet verontreinigd met minerale olie;
- het grondwater PB 21 is niet verontreinigd met minerale olie of vluchtige aromaten.

Resultaten asbestanalyses

Op basis van de resultaten van de asbestanalyses wordt het volgende geconcludeerd:

- Mengmonster van de fijne fractie MM FF - Gat 12 bevat asbest; het gewogen gehalte ligt beneden de toetsingswaarde voor nader asbestonderzoek;
- Mengmonster van de fijne fractie MM FF - Gat 13 en 15 bevat geen asbest;

Hypothese

De hypothese "verdacht van aanwezigheid van minerale olie" voor de bovengrondse tank wordt ondanks het feit dat er geen overschrijdingen van de achtergrond- en streefwaarden zijn aangetoond aan minerale olie en/of BTEXN, gehandhaafd zolang de tank nog aanwezig is. De hypothese "onverdachte locatie" voor het overige terreindeel dient te worden verworpen gezien de aangetoonde lichte overschrijdingen van de achtergrond- en streefwaarden zijn aangetoond.

De hypothese "verdacht van aanwezigheid van asbest" voor het erf wordt gehandhaafd.

Conclusies en aanbevelingen

In het mengmonster van de bovengrond BG II en in het grondwater van het onverdachte terreindeel zijn enkele van de onderzochte stoffen in (zeer) licht verhoogde concentraties ten opzichte van de betreffende achtergrond- of streefwaarden aangetoond. Nader onderzoek is niet nodig. In de mengmonsters van de boven- en ondergrond (BG I en OG) zijn geen verhoogde gehalten gemeten.

Er is asbest aangetroffen in de bovengrond van inspectiegat 12. Het gewogen gehalte asbest ligt beneden de toetsingswaarde voor nader asbestonderzoek. De puinhoudende bodem ter plekke van gaten 13 en 15 is niet asbesthoudend.

De grond het grondwater ter plekke van de bovengrondse dieseltank is niet verontreinigd met minerale olie, vluchtige aromaten (BTEX) en naftaleen. De bovengrondse dieseltank heeft geen aantoonbare negatieve invloed gehad op de bodemkwaliteit van de onderzoekslocatie.

Standaard slotopmerkingen

Opgemerkt dient te worden dat voorliggend bodemonderzoek is uitgevoerd in verband met de bestemmingsplanwijziging en de aanvraag van een omgevingsvergunning en dat de bemonstering derhalve niet geheel voldoet aan het Besluit Bodemkwaliteit. De resultaten van dit bodemonderzoek kunnen in het licht van het Besluit Bodemkwaliteit door het bevoegd gezag als 'overig bewijsmateriaal' worden geaccepteerd. Het is echter niet uitgesloten dat het bevoegd gezag bij grondafvoer eist dat de grond nogmaals wordt bemonsterd en geanalyseerd volgens de richtlijnen van het Besluit Bodemkwaliteit.

Het volgende dient opgemerkt te worden: gezien het verkennende karakter van dit onderzoek is het, ondanks de zorgvuldigheid waarmee het is uitgevoerd, altijd mogelijk dat eventueel lokaal voorkomende verontreinigingen niet zijn ontdekt. Hoewel voldaan wordt aan de geldende wet- en regelgeving, wordt tijdens een verkennend bodemonderzoek een beperkt aantal boringen of inspectiegaten verricht.

Vermeld dient tevens te worden dat op basis van voorliggend onderzoek geen conclusies kunnen worden getrokken omtrent de bodemkwaliteit van andere terreindelen of aangrenzende percelen.

Tenslotte dient in acht genomen te worden dat elk bodemonderzoek een momentopname is. Eventuele toekomstige calamiteiten (bijvoorbeeld brand of morsing van bodemvreemde vloeistoffen), sloopwerkzaamheden of bouwrijp maken en aanvoer van grond van elders kunnen de bodemkwaliteit (sterk) beïnvloeden.

6 Literatuur en bronvermelding

Informatie van de gemeente Losser (bijlage V)

Nibag, Verkennend bodemonderzoek Ruhenbergerweg 29 te Overdinkel, d.d.30 maart 1999 met projectcode 90220032

Kruse Milieu BV, Asbestinventarisatie Ruhenbergerweg 29 in Overdinkel, d.d. november 2017 met projectcode 17070091

NEN 5707, "Bodem - Inspectie, monsterneming en analyse van asbest in bodem en partijen grond", NNI Delft, augustus 2015

NEN 5707/C1, "Bodem - Inspectie, monsterneming en analyse van asbest in bodem en partijen grond", NNI Delft, augustus 2016

NEN 5725, "Bodem - Landbodem - Strategie voor het uitvoeren van milieuhygiënisch vooronderzoek", NNI Delft, oktober 2017

NEN 5740, "Bodem - Landbodem - Strategie voor het uitvoeren van verkennend bodemonderzoek - Onderzoek naar de milieuhygiënische kwaliteit van bodem en grond", NNI Delft, januari 2009

NEN 5740/A1, "Bodem - Landbodem - Strategie voor het uitvoeren van verkennend bodemonderzoek - Onderzoek naar de milieuhygiënische kwaliteit van bodem en grond", NNI Delft, februari 2016

NTA 5755, "Bodem - Landbodem. Strategie voor het uitvoeren van nader onderzoek - Onderzoek naar de aard en omvang van bodemverontreiniging", NNI Delft, juli 2010

NEN 5897, "Inspectie en monsterneming van asbest in bouw- en sloopafval en recyclinggranulaat" NNI Delft, augustus 2015

Circulaire bodemsanering per 1 juli 2013, Ministerie van I&M

Topografische kaarten, Topografische Dienst Emmen

Grondwaterkaart van Nederland, TNO Grondwater en Geo-Energie, Delft

Archief Kruse Milieu BV

www.overijssel.nl, bodem- en wateratlas

www.ahn.nl

www.topotijdreis.nl

www.dinoloket.nl

Bijlage I
Regionale ligging locatie
Boorplan Nibag 1999
Boorplan Kruse Milieu BV 2018

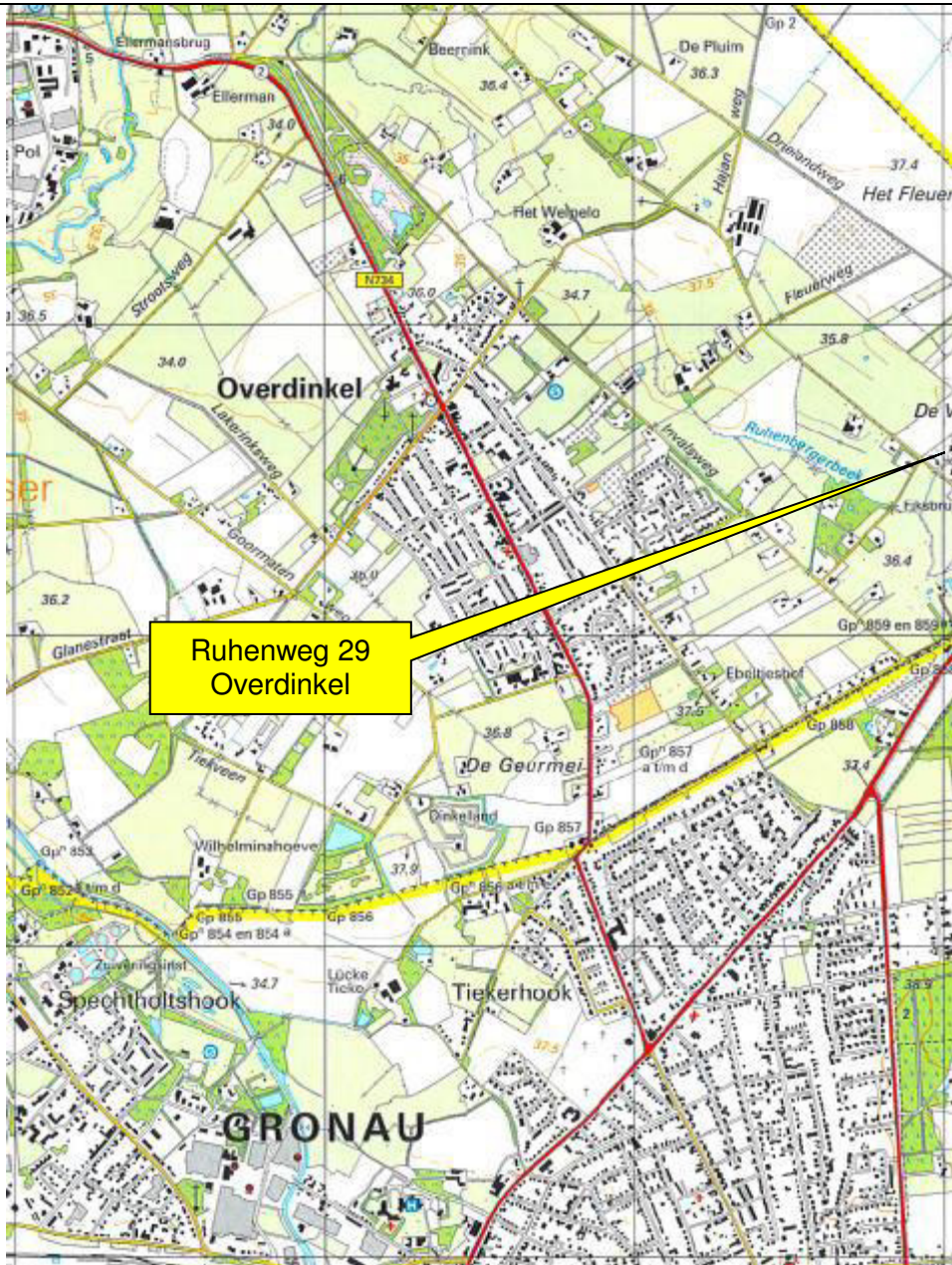

Kruse Milieu BV

Topografische kaart
 Schaal: 1:25000
 Bijlage: I

Kaartmateriaal: Topografische dienst Kadaster

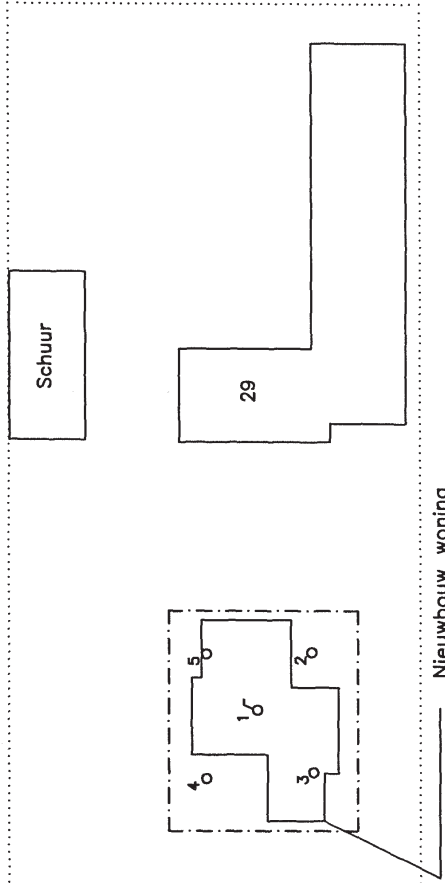

Legenda:

- ♂ Peilbuis
- o Boring
- - - - Onderzoekslocatie
- Perceelgrens
- Bebouwing

Kadastrale gegevens:
 Gemeente: Iosser
 Sectie:
 Nummer:

project : Ruhembergerweg	proj.nr. : 90220032
tekening : —	teknr. : —
opdr.gever : Aannemingsbedrijf Eiferink	school : 1:500
arch. : —	datum : 09-10-99
proj.leider : ing. J.P. Schots	gew. : —
tekenaar : ing. F.A. Huttenhuis	gew. : —

NIBAG
 NIBAG BV
 Nijverheidsstraat 95
 Postbus 75, 7570 AB Oldenzaal

tel. : 0541-585858
 fax : 0541-585859

architectuur
 onderhoud consulting
 milieu



Bijlage II
Boorstaten

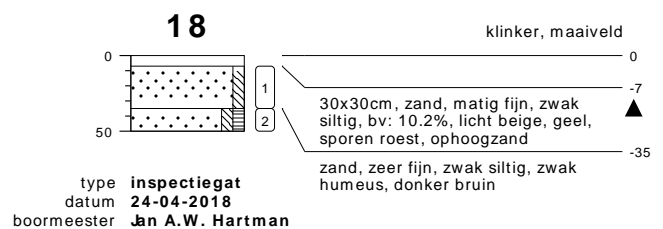
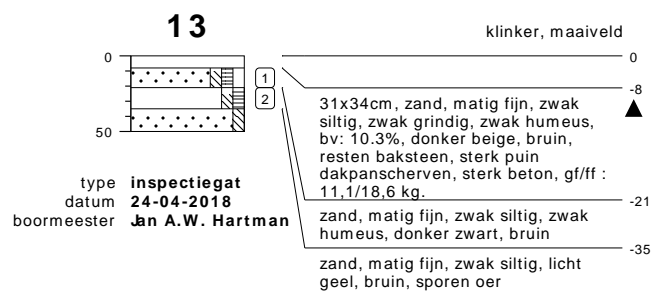
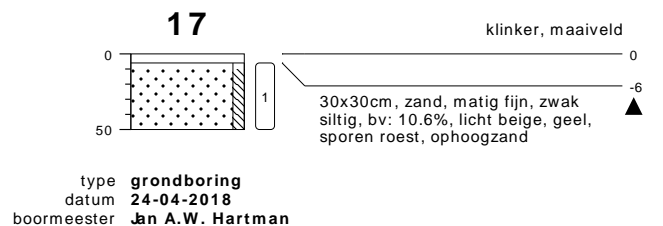
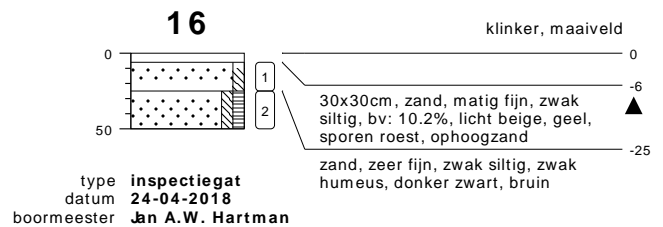
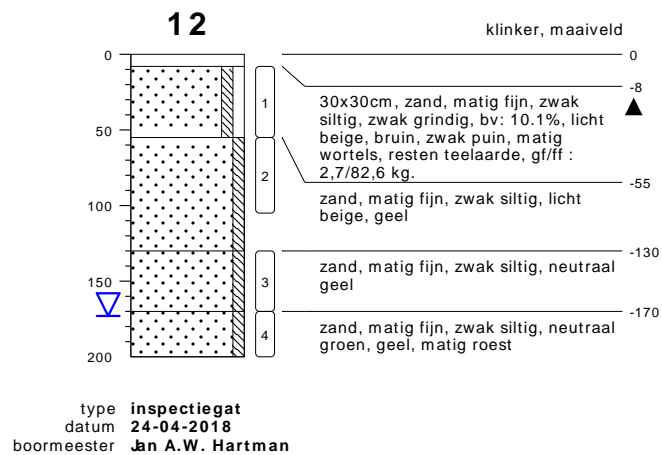
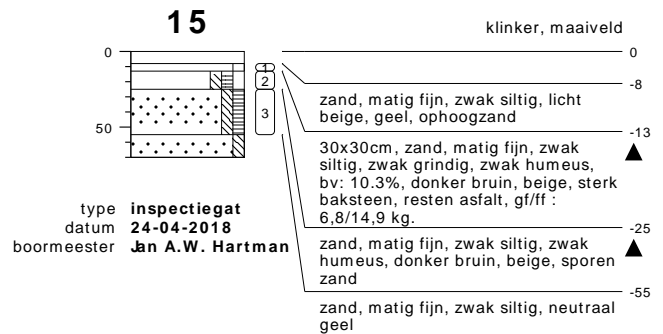
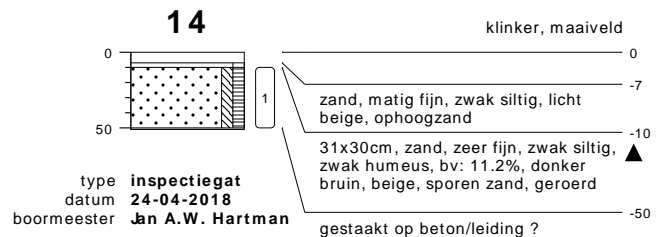
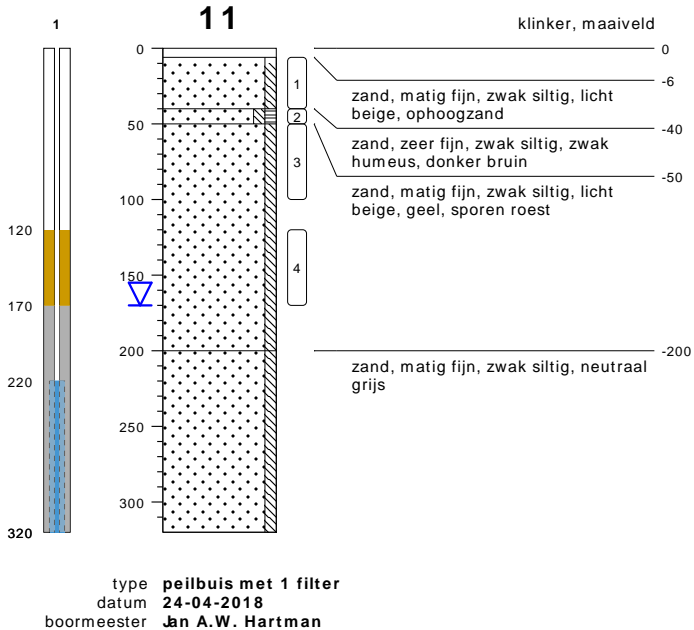

bodemprofielen schaal 1:50

onderzoek **Ruhenbergerweg 29 - Overdinkel**
 projectcode **18024016**
 datum **24-04-2018**
 getekend conform **NEN 5104**
 pagina **1 van 3**



KRUSE GROEP
 INFRA | MILIEU | SLOOPWERKEN | VASTGOED

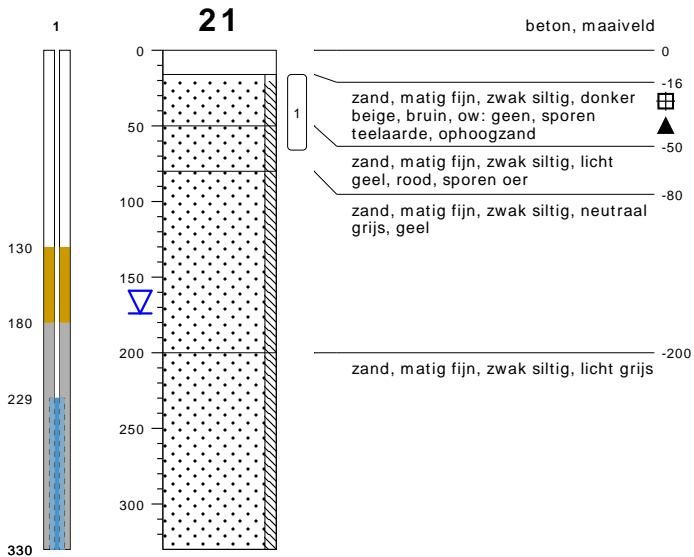

type **peilbuis met 1 filter**
 datum **24-04-2018**
 boormeester **Jan A.W. Hartman**

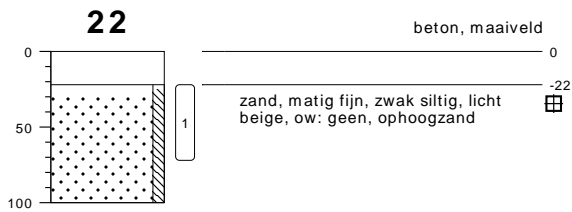

type **grondboring**
 datum **24-04-2018**
 boormeester **Jan A.W. Hartman**



type **grondboring**
 datum **24-04-2018**
 boormeester **Jan A.W. Hartman**

bodemprofielen schaal 1:50

onderzoek **Ruhenbergerweg 29 - Overdinkel**
 projectcode **18024016**
 datum **24-04-2018**
 getekend conform **NEN 5104**
 pagina **2 van 3**



KRUSE GROEP
 INFRA | MILIEU | SLOOPWERKEN | VASTGOED

PEILBUIS

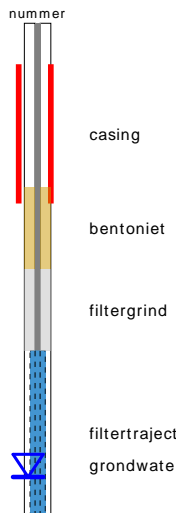

BORING



OLIE OP WATER REACTIE (OW)

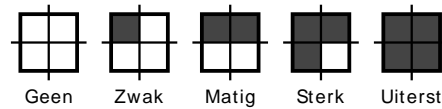

GEUR INTENSITEIT (GI)

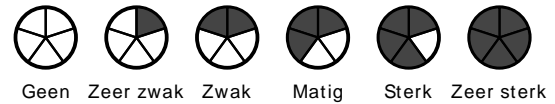

GRONDSOORTEN



MATE VAN BIJMENGING

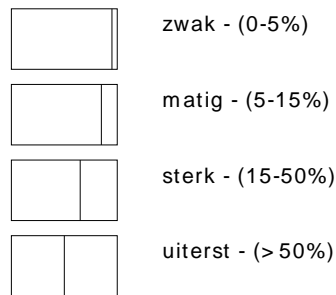

VERHARDINGEN

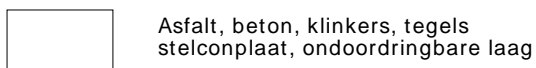

GRADATIE ZAND

uf = uiterst fijn (63-105 um)
 zf = zeer fijn (105-150 um)
 mf = matig fijn (150-210 um)
 mg = matig grof (210-300 um)
 zg = zeer grof (300-420 um)
 ug = uiterst grof (420-2000 um)

OVERIG

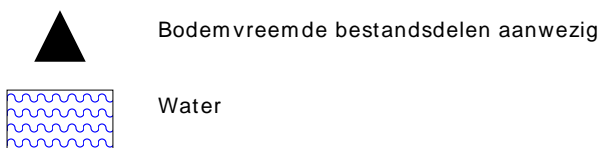

GRADATIE GRIND

f = fijn (2-5.6 mm)
 mg = matig grof (5.6-16 mm)
 zg = zeer grof (16-63 mm)

BESCHRIJVING BODEMLAAG

pid = Photo Ionisatie Detector
 bv = bodemvocht
 ow = olie op water

Bijlage III
Resultaten chemische analyses



Kruse Milieu BV
T.a.v. J. Kienstra
Huyerenseweg 33
7678 SC GEESTEREN

Analyscertificaat

Datum: 01-May-2018

Hierbij ontvangt u de resultaten van het navolgende laboratoriumonderzoek.

Certificaatnummer/Versie	2018058812/1
Uw project/verslagnummer	18024016
Uw projectnaam	Ruhenbergerweg 29 - Overdinkel
Uw ordernummer	
Monster(s) ontvangen	24-Apr-2018

Dit certificaat mag uitsluitend in zijn geheel worden gereproduceerd.
De analyse resultaten hebben alleen betrekking op het beproefde object.

De grondmonsters worden tot 4 weken na datum ontvangst bewaard en watermonsters tot 2 weken na datum ontvangst. Zonder tegenbericht worden de monsters nadien afgevoerd.
Indien de monsters langer bewaard dienen te blijven verzoeken wij U dit exemplaar uiterlijk 1 werkdag voor afloop van de standaardbewaarperiode ondertekend aan ons te retourneren. Voor de kosten van het langer bewaren van monsters verwijzen wij naar de prijslijst.

Bewaren tot:

Datum:

Naam:

Handtekening:

Wij vertrouwen erop uw opdracht hiermee naar verwachting te hebben uitgevoerd, mocht U naar aanleiding van dit analysecertificaat nog vragen hebben verzoeken wij U contact op te nemen met de afdeling Verkoop en Advies.

Met vriendelijke groet,

Eurofins Analytico B.V.



Ing. A. Veldhuizen
Technical Manager

Eurofins Analytico B.V.

Gildeweg 42-46
3771 NB Barneveld
P.O. Box 459
3770 AL Barneveld NL

Tel. +31 (0)34 242 63 00
Fax +31 (0)34 242 63 99
E-mail info-env@eurofins.nl
Site www.eurofins.nl

BNP Paribas S.A. 227 9245 25
IBAN: NL71BNPA0227924525
BIC: BNPANL2A
KvK/CoC No. 09088623
BTW/VAT No. NL 8043.14.883.B01

Eurofins Analytico B.V. is ISO 14001: 2004 gecertificeerd door TÜV en erkend door het Vlaamse Gewest (OVAM en Dep. Omgeving), het Brusselse Gewest (BIM), het Waalse Gewest (DGRNE-OWD) en door de overheid van Luxemburg (MEV).

Analysecertificaat

Uw project/verslagnummer	18024016	Certificaatnummer/Versie	2018058812/1
Uw projectnaam	Ruhenbergerweg 29 - Overdinkel	Startdatum	24-Apr-2018
Uw ordernummer		Rapportagedatum	01-May-2018/15:55
Monsternemer	Jan Hartman	Bijlage	A, B, C
Monstermatrix	Grond (AS3000)	Pagina	1/2

Analyse	Eenheid	1	2
Voorbehandeling			
Cryogeen malen AS3000		Uitgevoerd	Uitgevoerd
Bodemkundige analyses			
S Droge stof	% (m/m)	86.4	88.6
S Organische stof	% (m/m) ds	3.8	<0.7
Gloeirest	% (m/m) ds	96.0	99.7
S Korrelgrootte < 2 µm (Lutum)	% (m/m) ds	2.6	4.7
Metalen			
S Barium (Ba)	mg/kg ds	<20	<20
S Cadmium (Cd)	mg/kg ds	<0.20	<0.20
S Kobalt (Co)	mg/kg ds	<3.0	<3.0
S Koper (Cu)	mg/kg ds	8.3	<5.0
S Kwik (Hg)	mg/kg ds	<0.050	<0.050
S Molybdeen (Mo)	mg/kg ds	<1.5	<1.5
S Nikkel (Ni)	mg/kg ds	<4.0	<4.0
S Lood (Pb)	mg/kg ds	15	<10
S Zink (Zn)	mg/kg ds	27	<20
Minerale olie			
Minerale olie (C10-C12)	mg/kg ds	<3.0	<3.0
Minerale olie (C12-C16)	mg/kg ds	<5.0	<5.0
Minerale olie (C16-C21)	mg/kg ds	5.6	<5.0
Minerale olie (C21-C30)	mg/kg ds	20	<11
Minerale olie (C30-C35)	mg/kg ds	26	<5.0
Minerale olie (C35-C40)	mg/kg ds	<6.0	<6.0
S Minerale olie totaal (C10-C40)	mg/kg ds	60	<35
Chromatogram olie (GC)		Zie bijl.	
Polychloorbifenylen, PCB			
S PCB 28	mg/kg ds	<0.0010	<0.0010
S PCB 52	mg/kg ds	<0.0010	<0.0010
S PCB 101	mg/kg ds	<0.0010	<0.0010

Nr.	Monsterschrijving	Datum monstername	Monster nr.
1	BG I	24-Apr-2018	10068781
2	OG	24-Apr-2018	10068782

Eurofins Analytico B.V.

Gildeweg 42-46
3771 NB Barneveld
P.O. Box 459
3770 AL Barneveld NL

Tel. +31 (0)34 242 63 00
Fax +31 (0)34 242 63 99
E-mail info-env@eurofins.nl
Site www.eurofins.nl

BNP Paribas S.A. 227 9245 25
IBAN: NL71BNPA0227924525
BIC: BNPANL2A
KvK/CoC No. 09088623
BTW/VAT No. NL 8043.14.883.B01



Q: door RvA geaccrediteerde verrichting
R: AP04 erkende verrichting
S: AS SIKB erkende verrichting
V: VLAREL erkende verrichting
M: MCERTS erkend

Dit certificaat mag uitsluitend in zijn geheel worden gereproduceerd.
Eurofins Analytico B.V. is ISO 14001: 2004 gecertificeerd door TÜV en erkend door het Vlaamse Gewest (OVAM en Dep. Omgeving), het Brusselse Gewest (BIM), het Waalse Gewest (DGRNE-OWD) en door de overheid van Luxemburg (MEV).





Analysecertificaat

Uw project/verslagnummer	18024016	Certificaatnummer/Versie	2018058812/1
Uw projectnaam	Ruhenbergerweg 29 - Overdinkel	Startdatum	24-Apr-2018
Uw ordernummer		Rapportagedatum	01-May-2018/15:55
Monsternemer	Jan Hartman	Bijlage	A, B, C
Monstermatrix	Grond (AS3000)	Pagina	2/2

Analyse	Eenheid	1	2
S PCB 118	mg/kg ds	<0.0010	<0.0010
S PCB 138	mg/kg ds	<0.0010	<0.0010
S PCB 153	mg/kg ds	<0.0010	<0.0010
S PCB 180	mg/kg ds	<0.0010	<0.0010
S PCB (som 7) (factor 0,7)	mg/kg ds	0.0049 ¹⁾	0.0049 ¹⁾
Polycyclische Aromatische Koolwaterstoffen, PAK			
S Naftaleen	mg/kg ds	<0.050	<0.050
S Fenanthreen	mg/kg ds	<0.050	<0.050
S Anthraceen	mg/kg ds	<0.050	<0.050
S Fluorantheen	mg/kg ds	0.10	<0.050
S Benzo(a)anthraceen	mg/kg ds	0.061	<0.050
S Chryseen	mg/kg ds	0.092	<0.050
S Benzo(k)fluorantheen	mg/kg ds	<0.050	<0.050
S Benzo(a)pyreen	mg/kg ds	0.053	<0.050
S Benzo(ghi)peryleen	mg/kg ds	0.051	<0.050
S Indeno(123-cd)pyreen	mg/kg ds	<0.050	<0.050
S PAK VROM (10) (factor 0,7)	mg/kg ds	0.53	0.35 ¹⁾

Nr.	Monsterschrijving	Datum monstername	Monster nr.
1	BG I	24-Apr-2018	10068781
2	OG	24-Apr-2018	10068782

Eurofins Analytico B.V.

Gildeweg 42-46
3771 NB Barneveld
P.O. Box 459
3770 AL Barneveld NL

Tel. +31 (0)34 242 63 00
Fax +31 (0)34 242 63 99
E-mail info-env@eurofins.nl
Site www.eurofins.nl

BNP Paribas S.A. 227 9245 25
IBAN: NL71BNPA0227924525
BIC: BNPANL2A
KvK/CoC No. 09088623
BTW/VAT No. NL 8043.14.883.B01



Q: door RvA geaccrediteerde verrichting
R: AP04 erkende verrichting
S: AS SIKB erkende verrichting
V: VLAREL erkende verrichting
M: MCERTS erkend

Dit certificaat mag uitsluitend in zijn geheel worden gereproduceerd.
Eurofins Analytico B.V. is ISO 14001: 2004 gecertificeerd door TÜV en erkend door het Vlaamse Gewest (OVAM en Dep. Omgeving), het Brusselse Gewest (BIM), het Waalse Gewest (DGRNE-OWD) en door de overheid van Luxemburg (MEV).

Akkoord
Pr.coörd.





Bijlage (A) met deelmonsterinformatie behorende bij analysecertificaat 2018058812/1

Pagina 1/1

Monster nr.	Boornr	Omschrijving	Van	Tot	Barcode	Monsteromschrijving
10068781	11		40	50	0535335745	BG I
10068781	18		35	50	0535335744	
10068781	16		25	50	0535335737	
10068781	15		25	55	0535335742	
10068781	13		21	35	0535335975	
10068781	14		10	50	0535335734	
10068782	11		50	100	0535335839	OG
10068782	11		120	170	0535335739	
10068782	12		55	105	0535335735	
10068782	12		130	170	0535335741	
10068782	12		170	200	0535335981	



Eurofins Analytico B.V.

Gildeweg 42-46
 3771 NB Barneveld
 P.O. Box 459
 3770 AL Barneveld NL

Tel. +31 (0)34 242 63 00
 Fax +31 (0)34 242 63 99
 E-mail info-env@eurofins.nl
 Site www.eurofins.nl

BNP Paribas S.A. 227 9245 25
 IBAN: NL71BNPA0227924525
 BIC: BNPANL2A
 KvK/CoC No. 09088623
 BTW/VAT No. NL 8043.14.883.B01

Eurofins Analytico B.V. is ISO 14001: 2004 gecertificeerd door TÜV en erkend door het Vlaamse Gewest (OVAM en Dep. Omgeving), het Brusselse Gewest (BIM), het Waalse Gewest (DGRNE-OWD) en door de overheid van Luxemburg (MEV).

**Bijlage (B) met opmerkingen behorende bij analysecertificaat 2018058812/1**

Pagina 1/1

Opmerking 1)De toetswaarde van de som is gelijk aan de sommatie van $0,7 \cdot RG$ **Eurofins Analytico B.V.**

Gildeweg 42-46 Tel. +31 (0)34 242 63 00
3771 NB Barneveld Fax +31 (0)34 242 63 99
P.O. Box 459 E-mail info-env@eurofins.nl
3770 AL Barneveld NL Site www.eurofins.nl

BNP Paribas S.A. 227 9245 25
IBAN: NL71BNPA0227924525
BIC: BNPNL2A
KvK/CoC No. 09088623
BTW/VAT No. NL 8043.14.883.B01

Eurofins Analytico B.V. is ISO 14001: 2004 gecertificeerd door TÜV en erkend door het Vlaamse Gewest (OVAM en Dep. Omgeving), het Brusselse Gewest (BIM), het Waalse Gewest (DGRNE-OWD) en door de overheid van Luxemburg (MEV).



Bijlage (C) met methodeverwijzingen behorende bij analysecertificaat 2018058812/1

Pagina 1/1

Analyse	Methode	Techniek	Methode referentie
Cryogeen malen AS3000	W0106	Voorbehandeling	Cf. AS3000
Droge Stof	W0104	Gravimetrie	Cf. pb 3010-2 en gw. NEN-EN 15934
Organische stof (gloeiverlies)	W0109	Gravimetrie	Cf. pb 3010-3 en cf. NEN 5754
Korrelgrootte < 2 µm (lutum)	W0171	Sedimentatie	Cf. pb 3010-4 en cf. NEN 5753
Barium (Ba)	W0423	ICP-MS	Cf. pb 3010-5 en cf. NEN-EN-ISO 17294-2
Cadmium (Cd)	W0423	ICP-MS	Cf. pb 3010-5 en cf. NEN-EN-ISO 17294-2
Kobalt (Co)	W0423	ICP-MS	Cf. pb 3010-5 en cf. NEN-EN-ISO 17294-2
Koper (Cu)	W0423	ICP-MS	Cf. pb 3010-5 en cf. NEN-EN-ISO 17294-2
Kwik (Hg)	W0423	ICP-MS	Cf. pb 3010-5 en cf. NEN-EN-ISO 17294-2
Molybdeen (Mo)	W0423	ICP-MS	Cf. pb 3010-5 en cf. NEN-EN-ISO 17294-2
Nikkel (Ni)	W0423	ICP-MS	Cf. pb 3010-5 en cf. NEN-EN-ISO 17294-2
Lood (Pb)	W0423	ICP-MS	Cf. pb 3010-5 en cf. NEN-EN-ISO 17294-2
Zink (Zn)	W0423	ICP-MS	Cf. pb 3010-5 en cf. NEN-EN-ISO 17294-2
Minerale Olie (C10-C40)	W0202	GC-FID	Cf. pb 3010-7 en gw. NEN-EN-ISO 16703
Chromatogram M0 (GC)	W0202	GC-FID	Gelijkw. NEN-EN-ISO 16703
PCB (7)	W0271	GC-MS	Cf. pb 3010-8 en gw. NEN 6980
PAK som AS3000/AP04	W0271	GC-MS	Cf. pb. 3010-6 en gw. NEN-ISO 18287
PAK (10) (VR0M)	W0271	GC-MS	Cf. pb. 3010-6 en gw. NEN-ISO 18287

Nadere informatie over de toegepaste onderzoeksmethoden alsmede een classificatie van de meetonzekerheid staan vermeld in ons overzicht "Specificaties analysemethoden", versie juni 2016.



Eurofins Analytico B.V.

Gildeweg 42-46
3771 NB Barneveld
P.O. Box 459
3770 AL Barneveld NL

Tel. +31 (0)34 242 63 00
Fax +31 (0)34 242 63 99
E-mail info-env@eurofins.nl
Site www.eurofins.nl

BNP Paribas S.A. 227 9245 25
IBAN: NL71BNPA0227924525
BIC: BNPANL2A
KvK/CoC No. 09088623
BTW/VAT No. NL 8043.14.883.B01

Eurofins Analytico B.V. is ISO 14001: 2004 gecertificeerd door TÜV en erkend door het Vlaamse Gewest (OVAM en Dep. Omgeving), het Brusselse Gewest (BIM), het Waalse Gewest (DGRNE-OWD) en door de overheid van Luxemburg (MEV).

Sample ID.: 10068781
 Certificate no.: 2018058812
 Sample description.: BG I
 V

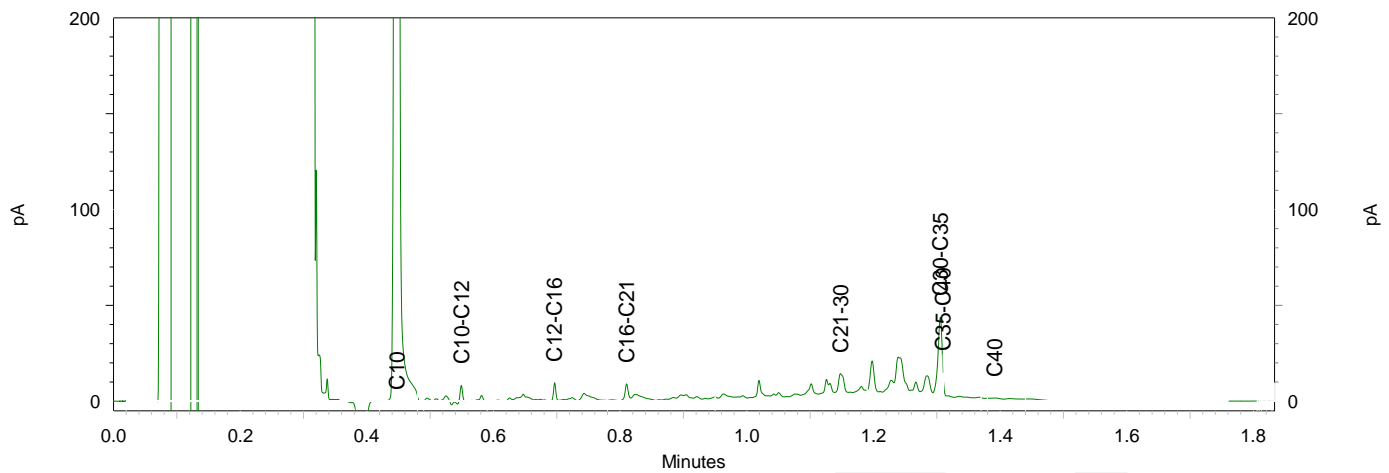
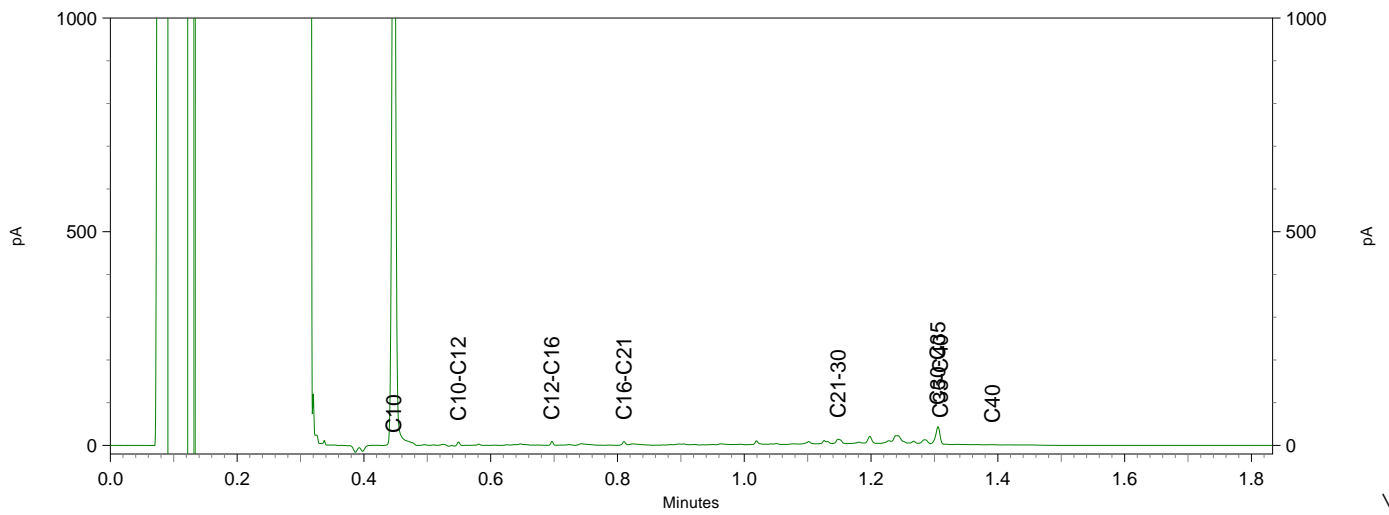
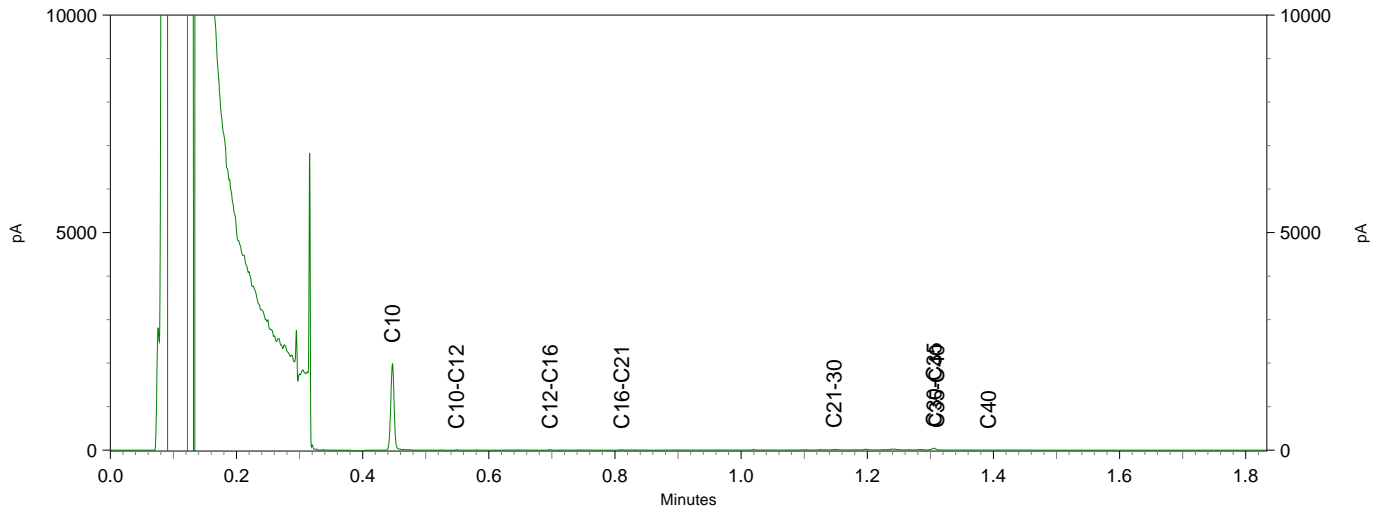

BoToVa T12 Toetsing Wbb grond

Projectnummer 18024016
 Projectnaam Ruhenbergerweg 29 - Overdinkel
 Ordernummer
 Datum monsternamen 24-04-2018
 Monsternemer Jan Hartman
 Certificaatnummer 2018058812
 Startdatum 24-04-2018
 Rapportagedatum 01-05-2018

Analyse	Eenheid	1	GSSD	Oordeel	RG	AW	T	I
Bodemtype correctie								
Organische stof		3,8						
Korrelgrootte < 2 µm (Lutum)		2,6						
Voorbehandeling								
Cryogeen malen AS3000		Uitgevoerd						
Bodemkundige analyses								
Droge stof	% (m/m)	86,4	86,4					
Organische stof	% (m/m) ds	3,8	3,8					
Gloeirest	% (m/m) ds	96						
Korrelgrootte < 2 µm (Lutum)	% (m/m) ds	2,6	2,6					
Metalen								
Barium (Ba)	mg/kg ds	<20	50,47		20	190	555	920
Cadmium (Cd)	mg/kg ds	<0,20	0,2207	-	0,2	0,6	6,8	13
Kobalt (Co)	mg/kg ds	<3,0	6,928	-	3	15	103	190
Koper (Cu)	mg/kg ds	8,3	15,86	-	5	40	115	190
Kwik (Hg)	mg/kg ds	<0,050	0,049	-	0,05	0,15	18,1	36
Molybdeen (Mo)	mg/kg ds	<1,5	1,05	-	1,5	1,5	95,8	190
Nikkel (Ni)	mg/kg ds	<4,0	7,778	-	4	35	67,5	100
Lood (Pb)	mg/kg ds	15	22,61	-	10	50	290	530
Zink (Zn)	mg/kg ds	27	59,53	-	20	140	430	720
Minerale olie								
Minerale olie (C10-C12)	mg/kg ds	<3,0	5,526					
Minerale olie (C12-C16)	mg/kg ds	<5,0	9,211					
Minerale olie (C16-C21)	mg/kg ds	5,6	14,74					
Minerale olie (C21-C30)	mg/kg ds	20	52,63					
Minerale olie (C30-C35)	mg/kg ds	26	68,42					
Minerale olie (C35-C40)	mg/kg ds	<6,0	11,05					
Minerale olie totaal (C10-C40)	mg/kg ds	60	157,9	-	35	190	2600	5000
Chromatogram olie (GC)		Zie bijl.						
Polychloorbifenylen, PCB								
PCB 28	mg/kg ds	<0,0010	0,0018					
PCB 52	mg/kg ds	<0,0010	0,0018					
PCB 101	mg/kg ds	<0,0010	0,0018					
PCB 118	mg/kg ds	<0,0010	0,0018					
PCB 138	mg/kg ds	<0,0010	0,0018					
PCB 153	mg/kg ds	<0,0010	0,0018					
PCB 180	mg/kg ds	<0,0010	0,0018					
PCB (som 7) (factor 0,7)	mg/kg ds	0,0049	0,0128	-	0,007	0,02	0,51	1
Polycyclische Aromatische Koolwaterstoffen, PAH								
Naftaleen	mg/kg ds	<0,050	0,035					
Fenantheen	mg/kg ds	<0,050	0,035					
Anthraceen	mg/kg ds	<0,050	0,035					
Fluorantheen	mg/kg ds	0,1	0,1					
Benzo(a)anthraceen	mg/kg ds	0,061	0,061					
Chryseen	mg/kg ds	0,092	0,092					
Benzo(k)fluorantheen	mg/kg ds	<0,050	0,035					
Benzo(a)pyreen	mg/kg ds	0,053	0,053					
Benzo(ghi)peryleen	mg/kg ds	0,051	0,051					
Indeno(123-cd)pyreen	mg/kg ds	<0,050	0,035					
PAK VROM (10) (factor 0,7)	mg/kg ds	0,53	0,532	-	0,35	1,5	20,8	40

Legenda

Nr. Analytico-nr Monster
 1 10068781 BG I

Eindoordeel: Voldoet aan Achtergrondwaarde

Gebruikte afkortingen

- kleiner dan of gelijk aan Achtergrondwaarde
 * groter dan Achtergrondwaarde
 ** groter dan Tussenwaarde
 *** groter dan Interventiewaarde

GSSD Gestandaardiseerd gehalte
 RG Vereiste Rapportagegrens
 AW Achtergrondwaarde
 T Tussenwaarde
 I Interventiewaarde

Deze toetsing is uitgevoerd met behulp van BoToVa.

Zie voor info: <http://www.rwsleefomgeving.nl/onderwerpen/bodem-ondergrond/bbk/instrumenten/botova/>

N.B.: de vermelde tussenwaarde is door PAIS berekend en is niet afkomstig uit BoToVa

BoToVa T12 Toetsing Wbb grond

Projectnummer 18024016
 Projectnaam Ruhenbergerweg 29 - Overdinkel
 Ordernummer
 Datum monsternamen 24-04-2018
 Monsternemer Jan Hartman
 Certificaatnummer 2018058812
 Startdatum 24-04-2018
 Rapportagedatum 01-05-2018

Analyse	Eenheid	2	GSSD	Oordeel	RG	AW	T	I
Bodemtype correctie								
Organische stof		0,7						
Korrelgrootte < 2 µm (Lutum)		4,7						
Voorbehandeling								
Cryogeen malen AS3000			Uitgevoerd					
Bodemkundige analyses								
Droge stof	% (m/m)	88,6	88,6					
Organische stof	% (m/m) ds	<0,7	0,49					
Gloeirest	% (m/m) ds	99,7						
Korrelgrootte < 2 µm (Lutum)	% (m/m) ds	4,7	4,7					
Metalen								
Barium (Ba)	mg/kg ds	<20	40,56		20	190	555	920
Cadmium (Cd)	mg/kg ds	<0,20	0,2314	-	0,2	0,6	6,8	13
Kobalt (Co)	mg/kg ds	<3,0	5,7	-	3	15	103	190
Koper (Cu)	mg/kg ds	<5,0	6,625	-	5	40	115	190
Kwik (Hg)	mg/kg ds	<0,050	0,0481	-	0,05	0,15	18,1	36
Molybdeen (Mo)	mg/kg ds	<1,5	1,05	-	1,5	1,5	95,8	190
Nikkel (Ni)	mg/kg ds	<4,0	6,667	-	4	35	67,5	100
Lood (Pb)	mg/kg ds	<10	10,49	-	10	50	290	530
Zink (Zn)	mg/kg ds	<20	29,21	-	20	140	430	720
Minerale olie								
Minerale olie (C10-C12)	mg/kg ds	<3,0	10,5					
Minerale olie (C12-C16)	mg/kg ds	<5,0	17,5					
Minerale olie (C16-C21)	mg/kg ds	<5,0	17,5					
Minerale olie (C21-C30)	mg/kg ds	<11	38,5					
Minerale olie (C30-C35)	mg/kg ds	<5,0	17,5					
Minerale olie (C35-C40)	mg/kg ds	<6,0	21					
Minerale olie totaal (C10-C40)	mg/kg ds	<35	122,5	-	35	190	2600	5000
Polychloorbifenylen, PCB								
PCB 28	mg/kg ds	<0,0010	0,0035					
PCB 52	mg/kg ds	<0,0010	0,0035					
PCB 101	mg/kg ds	<0,0010	0,0035					
PCB 118	mg/kg ds	<0,0010	0,0035					
PCB 138	mg/kg ds	<0,0010	0,0035					
PCB 153	mg/kg ds	<0,0010	0,0035					
PCB 180	mg/kg ds	<0,0010	0,0035					
PCB (som 7) (factor 0,7)	mg/kg ds	0,0049	0,0245	-	0,007	0,02	0,51	1
Polycyclische Aromatische Koolwaterstoffen, PAK								
Naftaleen	mg/kg ds	<0,050	0,035					
Fenanthreen	mg/kg ds	<0,050	0,035					
Anthraceen	mg/kg ds	<0,050	0,035					
Fluorantheen	mg/kg ds	<0,050	0,035					
Benzo(a)anthraceen	mg/kg ds	<0,050	0,035					
Chryseen	mg/kg ds	<0,050	0,035					
Benzo(k)fluorantheen	mg/kg ds	<0,050	0,035					
Benzo(a)pyreen	mg/kg ds	<0,050	0,035					
Benzo(ghi)peryleen	mg/kg ds	<0,050	0,035					
Indeno(123-cd)pyreen	mg/kg ds	<0,050	0,035					
PAK VROM (10) (factor 0,7)	mg/kg ds	0,35	0,35	-	0,35	1,5	20,8	40

Legenda

Nr. Analytico-nr Monster
 2 10068782 OG

Eindoordeel: Voldoet aan Achtergrondwaarde

Gebruikte afkortingen

- kleiner dan of gelijk aan Achtergrondwaarde
 * groter dan Achtergrondwaarde
 ** groter dan Tussenwaarde
 *** groter dan Interventiewaarde

GSSD Gestandaardiseerd gehalte
 RG Vereiste Rapportagegrens
 AW Achtergrondwaarde
 T Tussenwaarde
 I Interventiewaarde

Deze toetsing is uitgevoerd met behulp van BoToVa.

Zie voor info: <http://www.rwsleefomgeving.nl/onderwerpen/bodem-ondergrond/bbk/instrumenten/botova/>
 N.B.: de vermelde tussenwaarde is door PAIS berekend en is niet afkomstig uit BoToVa



Kruse Milieu BV
T.a.v. J. Kienstra
Huyerenweg 33
7678 SC GEESTEREN

Analyscertificaat

Datum: 04-May-2018

Hierbij ontvangt u de resultaten van het navolgende laboratoriumonderzoek.

Certificaatnummer/Versie	2018061631/1
Uw project/verslagnummer	18024016
Uw projectnaam	Ruhenbergerweg 29 - Overdinkel
Uw ordernummer	
Monster(s) ontvangen	30-Apr-2018

Dit certificaat mag uitsluitend in zijn geheel worden gereproduceerd.
De analyse resultaten hebben alleen betrekking op het beproefde object.

De grondmonsters worden tot 4 weken na datum ontvangst bewaard en watermonsters tot 2 weken na datum ontvangst. Zonder tegenbericht worden de monsters nadien afgevoerd.
Indien de monsters langer bewaard dienen te blijven verzoeken wij U dit exemplaar uiterlijk 1 werkdag voor afloop van de standaardbewaarperiode ondertekend aan ons te retourneren. Voor de kosten van het langer bewaren van monsters verwijzen wij naar de prijslijst.

Bewaren tot:

Datum:

Naam:

Handtekening:

Wij vertrouwen erop uw opdracht hiermee naar verwachting te hebben uitgevoerd, mocht U naar aanleiding van dit analyscertificaat nog vragen hebben verzoeken wij U contact op te nemen met de afdeling Verkoop en Advies.

Met vriendelijke groet,

Eurofins Analytico B.V.



Ing. A. Veldhuizen
Technical Manager

Eurofins Analytico B.V.

Gildeweg 42-46
3771 NB Barneveld
P.O. Box 459
3770 AL Barneveld NL

Tel. +31 (0)34 242 63 00
Fax +31 (0)34 242 63 99
E-mail info-env@eurofins.nl
Site www.eurofins.nl

BNP Paribas S.A. 227 9245 25
IBAN: NL71BNPA0227924525
BIC: BNPANL2A
KvK/CoC No. 09088623
BTW/VAT No. NL 8043.14.883.B01

Eurofins Analytico B.V. is ISO 14001: 2004 gecertificeerd door TÜV en erkend door het Vlaamse Gewest (OVAM en Dep. Omgeving), het Brusselse Gewest (BIM), het Waalse Gewest (DGRNE-OWD) en door de overheid van Luxemburg (MEV).

Analysecertificaat

Uw project/verslagnummer 18024016
 Uw projectnaam Ruhenbergerweg 29 - Overdinkel
 Uw ordernummer
 Monsternemer Jan Hartman
 Monstermatrix Grond (AS3000)

Certificaatnummer/Versie 2018061631/1
 Startdatum 30-Apr-2018
 Rapportagedatum 04-May-2018/14:49
 Bijlage A, B, C, D
 Pagina 1/2

Analyse	Eenheid	1
Voorbehandeling		
Cryogeen malen AS3000		Uitgevoerd
Bodemkundige analyses		
S Droge stof	% (m/m)	92.5
S Organische stof	% (m/m) ds	1.0
Gloeirest	% (m/m) ds	98.9
S Korrelgrootte < 2 µm (Lutum)	% (m/m) ds	<2.0
Metalen		
S Barium (Ba)	mg/kg ds	<20
S Cadmium (Cd)	mg/kg ds	<0.20
S Kobalt (Co)	mg/kg ds	<3.0
S Koper (Cu)	mg/kg ds	<5.0
S Kwik (Hg)	mg/kg ds	<0.050
S Molybdeen (Mo)	mg/kg ds	<1.5
S Nikkel (Ni)	mg/kg ds	<4.0
S Lood (Pb)	mg/kg ds	<10
S Zink (Zn)	mg/kg ds	<20
Minerale olie		
Minerale olie (C10-C12)	mg/kg ds	<3.0
Minerale olie (C12-C16)	mg/kg ds	<5.0
Minerale olie (C16-C21)	mg/kg ds	5.5
Minerale olie (C21-C30)	mg/kg ds	17
Minerale olie (C30-C35)	mg/kg ds	13
Minerale olie (C35-C40)	mg/kg ds	8.3
S Minerale olie totaal (C10-C40)	mg/kg ds	50
Chromatogram olie (GC)		Zie bijl.
Polychloorbifenylen, PCB		
S PCB 28	mg/kg ds	<0.0010
S PCB 52	mg/kg ds	<0.0010
S PCB 101	mg/kg ds	<0.0010

Nr.	Monsterschrijving	Datum monstername	Monster nr.
1	BG II	24-Apr-2018	10078057

Eurofins Analytico B.V.

Gildeweg 42-46
 3771 NB Barneveld
 P.O. Box 459
 3770 AL Barneveld NL
 Tel. +31 (0)34 242 63 00
 Fax +31 (0)34 242 63 99
 E-mail info-env@eurofins.nl
 Site www.eurofins.nl

BNP Paribas S.A. 227 9245 25
 IBAN: NL71BNPA0227924525
 BIC: BNPANL2A
 KvK/CoC No. 09088623
 BTW/VAT No. NL 8043.14.883.B01



Q: door RvA geaccrediteerde verrichting
 A: AP04 erkende verrichting
 S: AS SIKB erkende verrichting
 V: VLAREL erkende verrichting
 M: MCERTS erkend

Dit certificaat mag uitsluitend in zijn geheel worden gereproduceerd.
 Eurofins Analytico B.V. is ISO 14001: 2004 gecertificeerd door TÜV en erkend door het Vlaamse Gewest (OVAM en Dep. Omgeving), het Brusselse Gewest (BIM), het Waalse Gewest (DGRNE-OWD) en door de overheid van Luxemburg (MEV).





Analysecertificaat

Uw project/verslagnummer 18024016
 Uw projectnaam Ruhenbergerweg 29 - Overdinkel
 Uw ordernummer
 Monsternemer Jan Hartman
 Monstermatrix Grond (AS3000)

Certificaatnummer/Versie 2018061631/1
 Startdatum 30-Apr-2018
 Rapportagedatum 04-May-2018/14:49
 Bijlage A, B, C, D
 Pagina 2/2

Analyse	Eenheid	1
S PCB 118	mg/kg ds	<0.0010
S PCB 138	mg/kg ds	<0.0010
S PCB 153	mg/kg ds	<0.0010
S PCB 180	mg/kg ds	<0.0010
S PCB (som 7) (factor 0,7)	mg/kg ds	0.0049 ¹⁾
Polycyclische Aromatische Koolwaterstoffen, PAK		
S Naftaleen	mg/kg ds	<0.050
S Fenanthreen	mg/kg ds	<0.050
S Anthraceen	mg/kg ds	<0.050
S Fluorantheen	mg/kg ds	0.078
S Benzo(a)anthraceen	mg/kg ds	<0.050
S Chryseen	mg/kg ds	0.055
S Benzo(k)fluorantheen	mg/kg ds	<0.050
S Benzo(a)pyreen	mg/kg ds	<0.050
S Benzo(ghi)peryleen	mg/kg ds	<0.050
S Indeno(123-cd)pyreen	mg/kg ds	<0.050
S PAK VROM (10) (factor 0,7)	mg/kg ds	0.41

Nr. Monsteromschrijving

1 BG II

Datum monstername

24-Apr-2018

Monster nr.

10078057

Eurofins Analytico B.V.

Gildeweg 42-46
 3771 NB Barneveld
 P.O. Box 459
 3770 AL Barneveld NL
 Tel. +31 (0)34 242 63 00
 Fax +31 (0)34 242 63 99
 E-mail info-env@eurofins.nl
 Site www.eurofins.nl

BNP Paribas S.A. 227 9245 25
 IBAN: NL71BNPA0227924525
 BIC: BNPANL2A
 KvK/CoC No. 09088623
 BTW/VAT No. NL 8043.14.883.B01



Q: door RvA geaccrediteerde verrichting
 A: AP04 erkende verrichting
 S: AS SIKB erkende verrichting
 V: VLAREL erkende verrichting
 M: MCERTS erkend

Dit certificaat mag uitsluitend in zijn geheel worden gereproduceerd.
 Eurofins Analytico B.V. is ISO 14001: 2004 gecertificeerd door TÜV en erkend door het Vlaamse Gewest (OVAM en Dep. Omgeving), het Brusselse Gewest (BIM), het Waalse Gewest (DGRNE-OWD) en door de overheid van Luxemburg (MEV).

Akkoord
 Pr.coörd.





Bijlage (A) met deelmonsterinformatie behorende bij analysecertificaat 2018061631/1

Pagina 1/1

Monster nr.	Boornr	Omschrijving	Van	Tot	Barcode	Monsteromschrijving
10078057	15		8	13	0535335840	BG II
10078057	13		8	21	0535335743	



Eurofins Analytico B.V.

Gildeweg 42-46
 3771 NB Barneveld
 P.O. Box 459
 3770 AL Barneveld NL
 Tel. +31 (0)34 242 63 00
 Fax +31 (0)34 242 63 99
 E-mail info-env@eurofins.nl
 Site www.eurofins.nl

BNP Paribas S.A. 227 9245 25
 IBAN: NL71BNPA0227924525
 BIC: BNPANL2A
 KvK/CoC No. 09088623
 BTW/VAT No. NL 8043.14.883.B01

Eurofins Analytico B.V. is ISO 14001: 2004 gecertificeerd door TÜV en erkend door het Vlaamse Gewest (OVAM en Dep. Omgeving), het Brusselse Gewest (BIM), het Waalse Gewest (DGRNE-OWD) en door de overheid van Luxemburg (MEV).

**Bijlage (B) met opmerkingen behorende bij analysecertificaat 2018061631/1**

Pagina 1/1

Opmerking 1)De toetswaarde van de som is gelijk aan de sommatie van $0,7 \cdot RG$ **Eurofins Analytico B.V.**

Gildeweg 42-46 Tel. +31 (0)34 242 63 00
3771 NB Barneveld Fax +31 (0)34 242 63 99
P.O. Box 459 E-mail info-env@eurofins.nl
3770 AL Barneveld NL Site www.eurofins.nl

BNP Paribas S.A. 227 9245 25
IBAN: NL71BNPA0227924525
BIC: BNPNL2A
KvK/CoC No. 09088623
BTW/VAT No. NL 8043.14.883.B01

Eurofins Analytico B.V. is ISO 14001: 2004 gecertificeerd door TÜV en erkend door het Vlaamse Gewest (OVAM en Dep. Omgeving), het Brusselse Gewest (BIM), het Waalse Gewest (DGRNE-OWD) en door de overheid van Luxemburg (MEV).



Bijlage (C) met methodeverwijzingen behorende bij analysecertificaat 2018061631/1

Pagina 1/1

Analyse	Methode	Techniek	Methode referentie
Cryogeen malen AS3000	W0106	Voorbehandeling	Cf. AS3000
Droge Stof	W0104	Gravimetrie	Cf. pb 3010-2 en gw. NEN-EN 15934
Organische stof (gloeiverlies)	W0109	Gravimetrie	Cf. pb 3010-3 en cf. NEN 5754
Korrelgrootte < 2 µm (lutum)	W0171	Sedimentatie	Cf. pb 3010-4 en cf. NEN 5753
Barium (Ba)	W0423	ICP-MS	Cf. pb 3010-5 en cf. NEN-EN-ISO 17294-2
Cadmium (Cd)	W0423	ICP-MS	Cf. pb 3010-5 en cf. NEN-EN-ISO 17294-2
Kobalt (Co)	W0423	ICP-MS	Cf. pb 3010-5 en cf. NEN-EN-ISO 17294-2
Koper (Cu)	W0423	ICP-MS	Cf. pb 3010-5 en cf. NEN-EN-ISO 17294-2
Kwik (Hg)	W0423	ICP-MS	Cf. pb 3010-5 en cf. NEN-EN-ISO 17294-2
Molybdeen (Mo)	W0423	ICP-MS	Cf. pb 3010-5 en cf. NEN-EN-ISO 17294-2
Nikkel (Ni)	W0423	ICP-MS	Cf. pb 3010-5 en cf. NEN-EN-ISO 17294-2
Lood (Pb)	W0423	ICP-MS	Cf. pb 3010-5 en cf. NEN-EN-ISO 17294-2
Zink (Zn)	W0423	ICP-MS	Cf. pb 3010-5 en cf. NEN-EN-ISO 17294-2
Minerale Olie (C10-C40)	W0202	GC-FID	Cf. pb 3010-7 en gw. NEN-EN-ISO 16703
Chromatogram M0 (GC)	W0202	GC-FID	Gelijkw. NEN-EN-ISO 16703
PCB (7)	W0271	GC-MS	Cf. pb 3010-8 en gw. NEN 6980
PAK (10) (VROM)	W0271	GC-MS	Cf. pb. 3010-6 en gw. NEN-ISO 18287
PAK som AS3000/AP04	W0271	GC-MS	Cf. pb. 3010-6 en gw. NEN-ISO 18287

Nadere informatie over de toegepaste onderzoeksmethoden alsmede een classificatie van de meetonzekerheid staan vermeld in ons overzicht "Specificaties analysemethoden", versie juni 2016.



Eurofins Analytico B.V.

Gildeweg 42-46
3771 NB Barneveld
P.O. Box 459
3770 AL Barneveld NL

Tel. +31 (0)34 242 63 00
Fax +31 (0)34 242 63 99
E-mail info-env@eurofins.nl
Site www.eurofins.nl

BNP Paribas S.A. 227 9245 25
IBAN: NL71BNPA0227924525
BIC: BNPANL2A
KvK/CoC No. 09088623
BTW/VAT No. NL 8043.14.883.B01

Eurofins Analytico B.V. is ISO 14001: 2004 gecertificeerd door TÜV en erkend door het Vlaamse Gewest (OVAM en Dep. Omgeving), het Brusselse Gewest (BIM), het Waalse Gewest (DGRNE-OWD) en door de overheid van Luxemburg (MEV).

**Bijlage (D) opmerkingen aangaande de monsternamen en conserveringstermijn 2018061631/1**

Pagina 1/1

Er zijn verschillen met de richtlijnen geconstateerd die de betrouwbaarheid van de resultaten van onderstaande monsters of analyses mogelijk hebben beïnvloed.

Analyse

De conserveringstermijn is voor de betreffende analyse overschreden.

Minerale Olie (GC) (Voorbehandeling)

Monster nr.

10078057

**Eurofins Analytico B.V.**

Gildeweg 42-46
3771 NB Barneveld
P.O. Box 459
3770 AL Barneveld NL

Tel. +31 (0)34 242 63 00
Fax +31 (0)34 242 63 99
E-mail info-env@eurofins.nl
Site www.eurofins.nl

BNP Paribas S.A. 227 9245 25
IBAN: NL71BNPA0227924525
BIC: BNPANL2A
KvK/CoC No. 09088623
BTW/VAT No. NL 8043.14.883.B01

Eurofins Analytico B.V. is ISO 14001: 2004 gecertificeerd door TÜV en erkend door het Vlaamse Gewest (OVAM en Dep. Omgeving), het Brusselse Gewest (BIM), het Waalse Gewest (DGRNE-OWD) en door de overheid van Luxemburg (MEV).

Sample ID.: 10078057
 Certificate no.:2018061631
 Sample description.: BG II

V

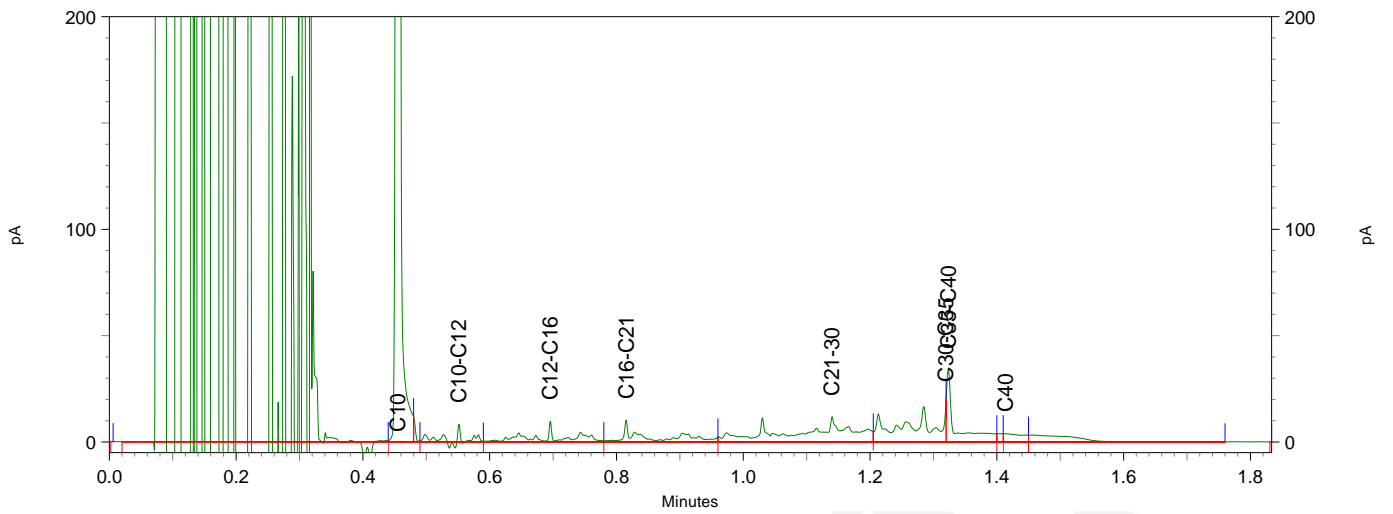
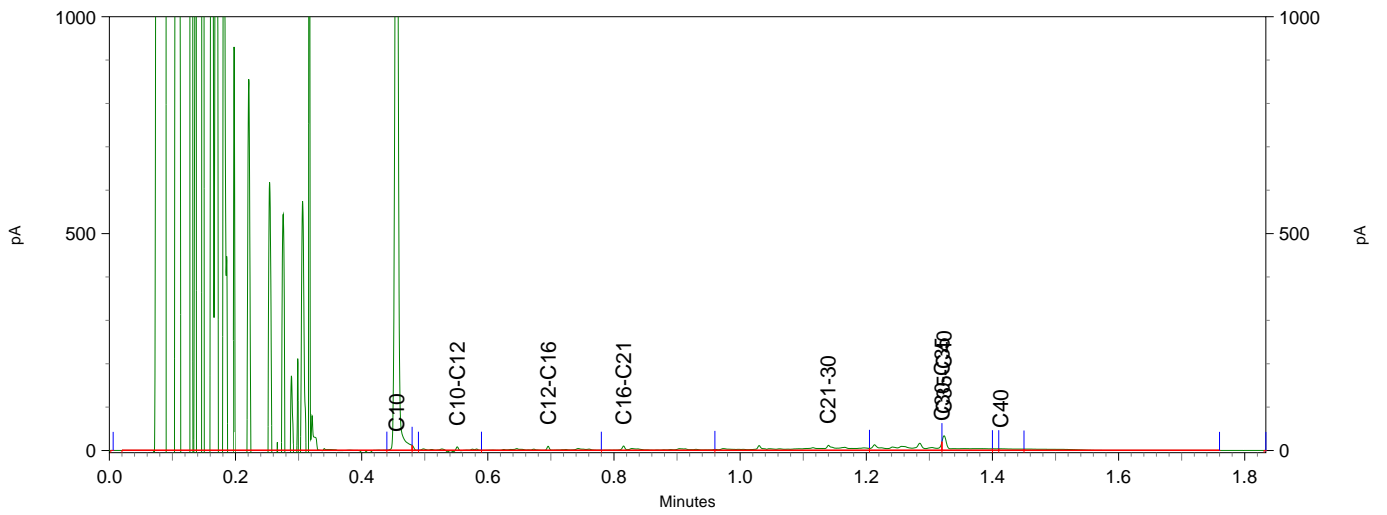
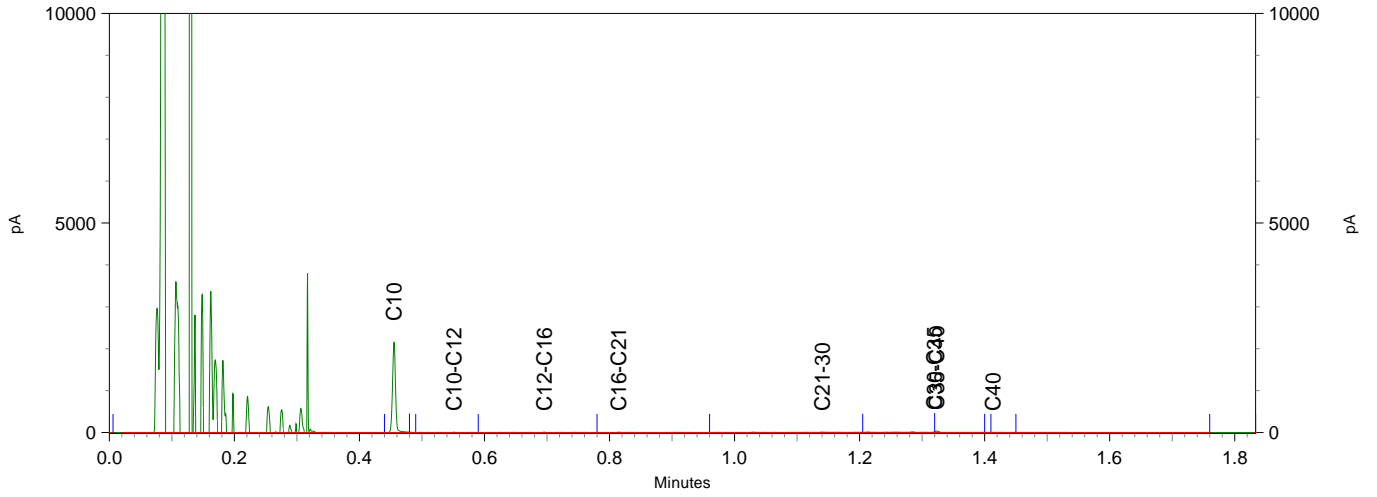

BoToVa T12 Toetsing Wbb grond

Projectnummer 18024016
 Projectnaam Ruhenbergerweg 29 - Overdinkel
 Ordernummer
 Datum monsternamen 24-04-2018
 Monsternemer Jan Hartman
 Certificaatnummer 2018061631
 Startdatum 30-04-2018
 Rapportagedatum 04-05-2018

Analyse	Eenheid	1	GSSD	Oordeel	RG	AW	T	I
Bodemtype correctie								
Organische stof		1						
Korrelgrootte < 2 µm (Lutum)		2						
Voorbehandeling								
Cryogeen malen AS3000		Uitgevoerd						
Bodemkundige analyses								
Droge stof	% (m/m)	92,5	92,5					
Organische stof	% (m/m) ds	1	1					
Gloeirest	% (m/m) ds	98,9						
Korrelgrootte < 2 µm (Lutum)	% (m/m) ds	<2,0	1,4					
Metalen								
Barium (Ba)	mg/kg ds	<20	54,25		20	190	555	920
Cadmium (Cd)	mg/kg ds	<0,20	0,241	-	0,2	0,6	6,8	13
Kobalt (Co)	mg/kg ds	<3,0	7,383	-	3	15	103	190
Koper (Cu)	mg/kg ds	<5,0	7,241	-	5	40	115	190
Kwik (Hg)	mg/kg ds	<0,050	0,0502	-	0,05	0,15	18,1	36
Molybdeen (Mo)	mg/kg ds	<1,5	1,05	-	1,5	1,5	95,8	190
Nikkel (Ni)	mg/kg ds	<4,0	8,167	-	4	35	67,5	100
Lood (Pb)	mg/kg ds	<10	11,02	-	10	50	290	530
Zink (Zn)	mg/kg ds	<20	33,22	-	20	140	430	720
Minerale olie								
Minerale olie (C10-C12)	mg/kg ds	<3,0	10,5					
Minerale olie (C12-C16)	mg/kg ds	<5,0	17,5					
Minerale olie (C16-C21)	mg/kg ds	5,5	27,5					
Minerale olie (C21-C30)	mg/kg ds	17	85					
Minerale olie (C30-C35)	mg/kg ds	13	65					
Minerale olie (C35-C40)	mg/kg ds	8,3	41,5					
Minerale olie totaal (C10-C40)	mg/kg ds	50	250	*	35	190	2600	5000
Chromatogram olie (GC)		Zie bijl.						
Polychloorbifenylen, PCB								
PCB 28	mg/kg ds	<0,0010	0,0035					
PCB 52	mg/kg ds	<0,0010	0,0035					
PCB 101	mg/kg ds	<0,0010	0,0035					
PCB 118	mg/kg ds	<0,0010	0,0035					
PCB 138	mg/kg ds	<0,0010	0,0035					
PCB 153	mg/kg ds	<0,0010	0,0035					
PCB 180	mg/kg ds	<0,0010	0,0035					
PCB (som 7) (factor 0,7)	mg/kg ds	0,0049	0,0245	-	0,007	0,02	0,51	1
Polycyclische Aromatische Koolwaterstoffen, PAH								
Naftaleen	mg/kg ds	<0,050	0,035					
Fenantheen	mg/kg ds	<0,050	0,035					
Anthraceen	mg/kg ds	<0,050	0,035					
Fluorantheen	mg/kg ds	0,078	0,078					
Benzo(a)anthraceen	mg/kg ds	<0,050	0,035					
Chryseen	mg/kg ds	0,055	0,055					
Benzo(k)fluorantheen	mg/kg ds	<0,050	0,035					
Benzo(a)pyreen	mg/kg ds	<0,050	0,035					
Benzo(ghi)peryleen	mg/kg ds	<0,050	0,035					
Indeno(123-cd)pyreen	mg/kg ds	<0,050	0,035					
PAK VROM (10) (factor 0,7)	mg/kg ds	0,41	0,413	-	0,35	1,5	20,8	40

Legenda

Nr. Analytico-nr Monster
 1 10078057 BG II

Eindoordeel: Overschrijding Achtergrondwaarde

Gebruikte afkortingen

- kleiner dan of gelijk aan Achtergrondwaarde
 * groter dan Achtergrondwaarde
 ** groter dan Tussenwaarde
 *** groter dan Interventiewaarde

GSSD Gestandaardiseerd gehalte
 RG Vereiste Rapportagegrens
 AW Achtergrondwaarde
 T Tussenwaarde
 I Interventiewaarde

Deze toetsing is uitgevoerd met behulp van BoToVa.

Zie voor info: <http://www.rwsleefomgeving.nl/onderwerpen/bodem-ondergrond/bbk/instrumenten/botova/>

N.B.: de vermelde tussenwaarde is door PAIS berekend en is niet afkomstig uit BoToVa

Kruse Milieu BV
T.a.v. J. Kienstra
Huyerenweg 33
7678 SC GEESTEREN

Analyscertificaat

Datum: 26-Apr-2018

Hierbij ontvangt u de resultaten van het navolgende laboratoriumonderzoek.

Certificaatnummer/Versie	2018058814/1
Uw project/verslagnummer	18024016
Uw projectnaam	Ruhenbergerweg 29 - Overdinkel
Uw ordernummer	
Monster(s) ontvangen	24-Apr-2018

Dit certificaat mag uitsluitend in zijn geheel worden gereproduceerd.
De analyse resultaten hebben alleen betrekking op het beproefde object.

De grondmonsters worden tot 4 weken na datum ontvangst bewaard en watermonsters tot 2 weken na datum ontvangst. Zonder tegenbericht worden de monsters nadien afgevoerd.
Indien de monsters langer bewaard dienen te blijven verzoeken wij U dit exemplaar uiterlijk 1 werkdag voor afloop van de standaardbewaarperiode ondertekend aan ons te retourneren. Voor de kosten van het langer bewaren van monsters verwijzen wij naar de prijslijst.

Bewaren tot:

Datum:

Naam:

Handtekening:

Wij vertrouwen erop uw opdracht hiermee naar verwachting te hebben uitgevoerd, mocht U naar aanleiding van dit analyscertificaat nog vragen hebben verzoeken wij U contact op te nemen met de afdeling Verkoop en Advies.

Met vriendelijke groet,

Eurofins Analytico B.V.



Ing. A. Veldhuizen
Technical Manager

Eurofins Analytico B.V.

Gildeweg 42-46
3771 NB Barneveld
P.O. Box 459
3770 AL Barneveld NL

Tel. +31 (0)34 242 63 00
Fax +31 (0)34 242 63 99
E-mail info-env@eurofins.nl
Site www.eurofins.nl

BNP Paribas S.A. 227 9245 25
IBAN: NL71BNPA0227924525
BIC: BNPANL2A
KvK/CoC No. 09088623
BTW/VAT No. NL 8043.14.883.B01

Eurofins Analytico B.V. is ISO 14001: 2004 gecertificeerd door TÜV en erkend door het Vlaamse Gewest (OVAM en Dep. Omgeving), het Brusselse Gewest (BIM), het Waalse Gewest (DGRNE-OWD) en door de overheid van Luxemburg (MEV).



Analysecertificaat

Uw project/verslagnummer	18024016	Certificaatnummer/Versie	2018058814/1
Uw projectnaam	Ruhenbergerweg 29 - Overdinkel	Startdatum	24-Apr-2018
Uw ordernummer		Rapportagedatum	26-Apr-2018/21:11
Monsternemer	Jan Hartman	Bijlage	A, B, C
Monstermatrix	Grond (AS3000)	Pagina	1/1

Analyse	Eenheid	1
Voorbehandeling		
Cryogeen malen AS3000		Uitgevoerd
Bodemkundige analyses		
S Droge stof	% (m/m)	95.1
S Organische stof	% (m/m) ds	<0.7 ¹⁾
Gloeirest	% (m/m) ds	99.1
Minerale olie		
Minerale olie (C10-C12)	mg/kg ds	<3.0
Minerale olie (C12-C16)	mg/kg ds	<5.0
Minerale olie (C16-C21)	mg/kg ds	<5.0
Minerale olie (C21-C30)	mg/kg ds	14
Minerale olie (C30-C35)	mg/kg ds	12
Minerale olie (C35-C40)	mg/kg ds	<6.0
S Minerale olie totaal (C10-C40)	mg/kg ds	36
Chromatogram olie (GC)		Zie bijl.

Nr.	Monsterschrijving	Datum monstername	Monster nr.
1	BG II	24-Apr-2018	10068800

Eurofins Analytico B.V.

Gildeweg 42-46
3771 NB Barneveld
P.O. Box 459
3770 AL Barneveld NL

Tel. +31 (0)34 242 63 00
Fax +31 (0)34 242 63 99
E-mail info-env@eurofins.nl
Site www.eurofins.nl

BNP Paribas S.A. 227 9245 25
IBAN: NL71BNPA0227924525
BIC: BNPANL2A
KvK/CoC No. 09088623
BTW/VAT No. NL 8043.14.883.B01



Q: door RvA geaccrediteerde verrichting
A: AP04 erkende verrichting
S: AS SIKB erkende verrichting
V: VLAREL erkende verrichting
M: MCERTS erkend

Dit certificaat mag uitsluitend in zijn geheel worden gereproduceerd.
Eurofins Analytico B.V. is ISO 14001: 2004 gecertificeerd door TÜV en erkend door het Vlaamse Gewest (OVAM en Dep. Omgeving), het Brusselse Gewest (BIM), het Waalse Gewest (DGRNE-OWD) en door de overheid van Luxemburg (MEV).

Akkoord
Pr.coörd.





Bijlage (A) met deelmonsterinformatie behorende bij analysecertificaat 2018058814/1

Pagina 1/1

Monster nr.	Boornr	Omschrijving	Van	Tot	Barcode	Monsteromschrijving
10068800	22		22	72	0535335976	BG II
10068800	21		16	66	0535335978	
10068800	23		8	50	0535335974	



Eurofins Analytico B.V.

Gildeweg 42-46
 3771 NB Barneveld
 P.O. Box 459
 3770 AL Barneveld NL

Tel. +31 (0)34 242 63 00
 Fax +31 (0)34 242 63 99
 E-mail info-env@eurofins.nl
 Site www.eurofins.nl

BNP Paribas S.A. 227 9245 25
 IBAN: NL71BNPA0227924525
 BIC: BNPANL2A
 KvK/CoC No. 09088623
 BTW/VAT No. NL 8043.14.883.B01

Eurofins Analytico B.V. is ISO 14001: 2004 gecertificeerd door TÜV en erkend door het Vlaamse Gewest (OVAM en Dep. Omgeving), het Brusselse Gewest (BIM), het Waalse Gewest (DGRNE-OWD) en door de overheid van Luxemburg (MEV).

**Bijlage (B) met opmerkingen behorende bij analysecertificaat 2018058814/1**

Pagina 1/1

Opmerking 1)

Het organische stof gehalte is gecorrigeerd voor het lutumgehalte van 5.4 % m/m (SIKB 3010 pb 3).

**Eurofins Analytico B.V.**

Gildeweg 42-46 Tel. +31 (0)34 242 63 00
3771 NB Barneveld Fax +31 (0)34 242 63 99
P.O. Box 459 E-mail info-env@eurofins.nl
3770 AL Barneveld NL Site www.eurofins.nl

BNP Paribas S.A. 227 9245 25
IBAN: NL71BNPA0227924525
BIC: BNPANL2A
KvK/CoC No. 09088623
BTW/VAT No. NL 8043.14.883.B01

Eurofins Analytico B.V. is ISO 14001: 2004 gecertificeerd door TÜV en erkend door het Vlaamse Gewest (OVAM en Dep. Omgeving), het Brusselse Gewest (BIM), het Waalse Gewest (DGRNE-OWD) en door de overheid van Luxemburg (MEV).



Bijlage (C) met methodeverwijzingen behorende bij analysecertificaat 2018058814/1

Pagina 1/1

Analyse	Methode	Techniek	Methode referentie
Cryogeen malen AS3000	W0106	Voorbehandeling	Cf. AS3000
Droge Stof	W0104	Gravimetrie	Cf. pb 3010-2 en gw. NEN-EN 15934
Organische stof (gloeiverlies)	W0109	Gravimetrie	Cf. pb 3010-3 en cf. NEN 5754
Minerale Olie (C10-C40)	W0202	GC-FID	Cf. pb 3010-7 en gw. NEN-EN-ISO 16703
Chromatogram M0 (GC)	W0202	GC-FID	Gelijkw. NEN-EN-ISO 16703

Nadere informatie over de toegepaste onderzoeksmethoden alsmede een classificatie van de meetonzekerheid staan vermeld in ons overzicht "Specificaties analysemethoden", versie juni 2016.



Eurofins Analytico B.V.

Gildeweg 42-46
 3771 NB Barneveld
 P.O. Box 459
 3770 AL Barneveld NL

Tel. +31 (0)34 242 63 00
 Fax +31 (0)34 242 63 99
 E-mail info-env@eurofins.nl
 Site www.eurofins.nl

BNP Paribas S.A. 227 9245 25
 IBAN: NL71BNPA0227924525
 BIC: BNPANL2A
 KvK/CoC No. 09088623
 BTW/VAT No. NL 8043.14.883.B01

Eurofins Analytico B.V. is ISO 14001: 2004 gecertificeerd door TÜV en erkend door het Vlaamse Gewest (OVAM en Dep. Omgeving), het Brusselse Gewest (BIM), het Waalse Gewest (DGRNE-OWD) en door de overheid van Luxemburg (MEV).

Sample ID.: 10068800
 Certificate no.:2018058814
 Sample description.: BG II

V

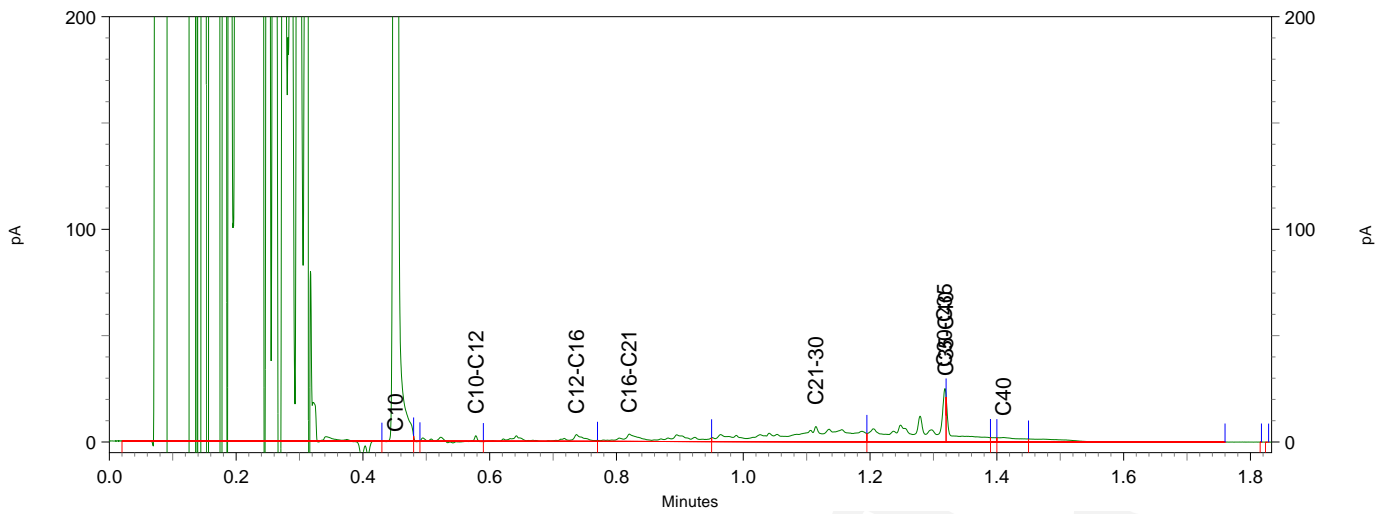
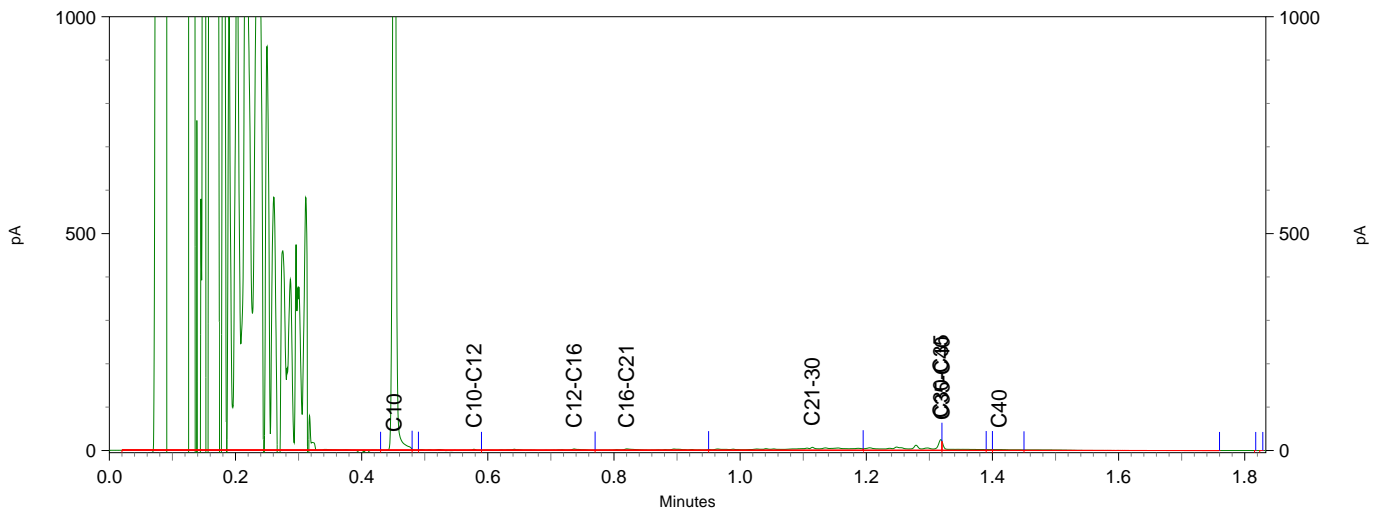
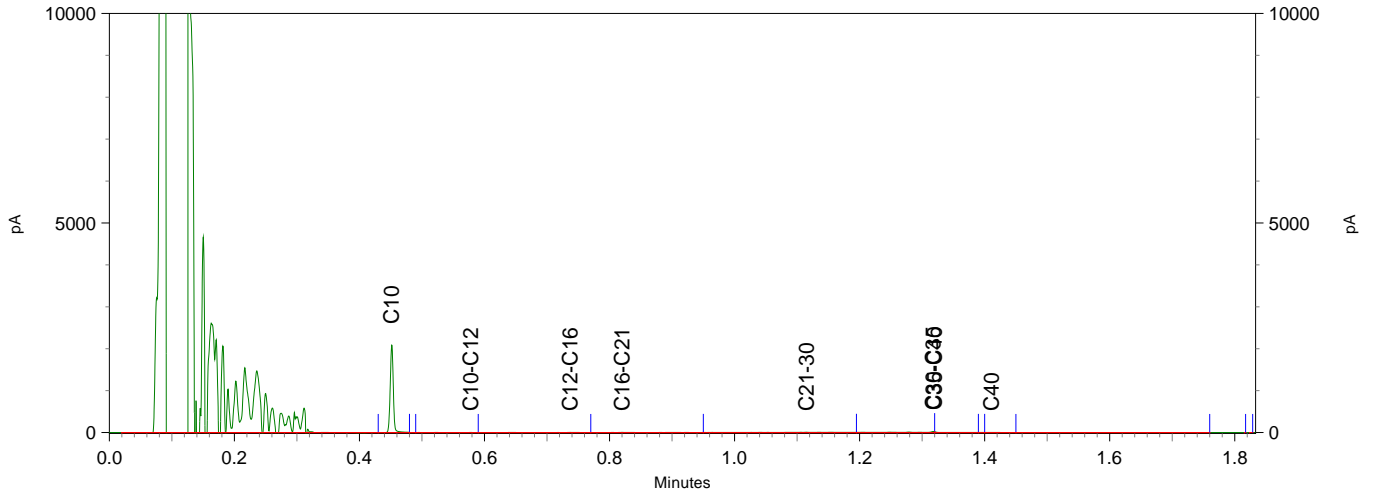

BoToVa T12 Toetsing Wbb grond

Projectnummer 18024016
Projectnaam Ruhenbergerweg 29 - Overdinkel
Ordernummer
Datum monstername 24-04-2018
Monsternemer Jan Hartman
Certificaatnummer 2018058814
Startdatum 24-04-2018
Rapportagedatum 26-04-2018

Analyse	Eenheid	1	GSSD	Oordeel	RG	AW	T	I
Bodemtype correctie								
Organische stof		0,7						
Korrelgrootte < 2 µm (Lutum)		25						
Voorbehandeling								
Cryogeen malen AS3000		Uitgevoerd						
Bodemkundige analyses								
Droge stof	% (m/m)	95,1	95,1					
Organische stof	% (m/m) ds	<0,7	0,49					
Gloeirest	% (m/m) ds	99,1						
Minerale olie								
Minerale olie (C10-C12)	mg/kg ds	<3,0	10,5					
Minerale olie (C12-C16)	mg/kg ds	<5,0	17,5					
Minerale olie (C16-C21)	mg/kg ds	<5,0	17,5					
Minerale olie (C21-C30)	mg/kg ds	14	70					
Minerale olie (C30-C35)	mg/kg ds	12	60					
Minerale olie (C35-C40)	mg/kg ds	<6,0	21					
Minerale olie totaal (C10-C40)	mg/kg ds	36	180	-	35	190	2600	5000
Chromatogram olie (GC)		Zie bijl.						

Legenda

Nr. Analytico-nr Monster
1 10068800 BG II

Eindoordeel: Voldoet aan Achtergrondwaarde

Gebruikte afkortingen

- kleiner dan of gelijk aan Achtergrondwaarde
* groter dan Achtergrondwaarde
** groter dan Tussenwaarde
*** groter dan Interventiewaarde

GSSD Gestandaardiseerd gehalte
RG Vereiste Rapportagegrens
AW Achtergrondwaarde
T Tussenwaarde
I Interventiewaarde

Deze toetsing is uitgevoerd met behulp van BoToVa.

Zie voor info: <http://www.rwsleefomgeving.nl/onderwerpen/bodem-ondergrond/bbk/instrumenten/botova/>

N.B.: de vermelde tussenwaarde is door PAIS berekend en is niet afkomstig uit BoToVa



Kruse Milieu BV
T.a.v. J. Kienstra
Huyerenweg 33
7678 SC GEESTEREN

Analyscertificaat

Datum: 07-May-2018

Hierbij ontvangt u de resultaten van het navolgende laboratoriumonderzoek.

Certificaatnummer/Versie	2018063391/1
Uw project/verslagnummer	18024016
Uw projectnaam	Ruhenbergerweg 29 - Overdinkel
Uw ordernummer	
Monster(s) ontvangen	02-May-2018

Dit certificaat mag uitsluitend in zijn geheel worden gereproduceerd.
De analyse resultaten hebben alleen betrekking op het beproefde object.

De grondmonsters worden tot 4 weken na datum ontvangst bewaard en watermonsters tot 2 weken na datum ontvangst. Zonder tegenbericht worden de monsters nadien afgevoerd.
Indien de monsters langer bewaard dienen te blijven verzoeken wij U dit exemplaar uiterlijk 1 werkdag voor afloop van de standaardbewaarperiode ondertekend aan ons te retourneren. Voor de kosten van het langer bewaren van monsters verwijzen wij naar de prijslijst.

Bewaren tot:

Datum:

Naam:

Handtekening:

Wij vertrouwen erop uw opdracht hiermee naar verwachting te hebben uitgevoerd, mocht U naar aanleiding van dit analysecertificaat nog vragen hebben verzoeken wij U contact op te nemen met de afdeling Verkoop en Advies.

Met vriendelijke groet,

Eurofins Analytico B.V.



Ing. A. Veldhuizen
Technical Manager

Eurofins Analytico B.V.

Gildeweg 42-46
3771 NB Barneveld
P.O. Box 459
3770 AL Barneveld NL

Tel. +31 (0)34 242 63 00
Fax +31 (0)34 242 63 99
E-mail info-env@eurofins.nl
Site www.eurofins.nl

BNP Paribas S.A. 227 9245 25
IBAN: NL71BNPA0227924525
BIC: BNPANL2A
KvK/CoC No. 09088623
BTW/VAT No. NL 8043.14.883.B01

Eurofins Analytico B.V. is ISO 14001: 2004 gecertificeerd door TÜV en erkend door het Vlaamse Gewest (OVAM en Dep. Omgeving), het Brusselse Gewest (BIM), het Waalse Gewest (DGRNE-OWD) en door de overheid van Luxemburg (MEV).

Analysecertificaat

Uw project/verslagnummer 18024016
 Uw projectnaam Ruhenbergerweg 29 - Overdinkel
 Uw ordernummer

Monsternemer Jan Hartman
 Monstermatrix Water (AS3000)

Certificaatnummer/Versie 2018063391/1
 Startdatum 02-May-2018
 Rapportagedatum 07-May-2018/09:37
 Bijlage A, B, C
 Pagina 1/2

Analyse	Eenheid	1	2
Metalen			
S Barium (Ba)	µg/L	150	
S Cadmium (Cd)	µg/L	<0.20	
S Kobalt (Co)	µg/L	9.1	
S Koper (Cu)	µg/L	<2.0	
S Kwik (Hg)	µg/L	<0.050	
S Molybdeen (Mo)	µg/L	<2.0	
S Nikkel (Ni)	µg/L	<3.0	
S Lood (Pb)	µg/L	<2.0	
S Zink (Zn)	µg/L	40	
Vluchtige Aromatische Koolwaterstoffen			
S Benzeen	µg/L	<0.20	<0.20
S Toluene	µg/L	<0.20	<0.20
S Ethylbenzeen	µg/L	<0.20	<0.20
S o-Xyleen	µg/L	<0.10	<0.10
S m, p-Xyleen	µg/L	<0.20	<0.20
S Xylenen (som) factor 0,7	µg/L	0.21 ¹⁾	0.21 ¹⁾
BTEX (som)	µg/L	<0.90	<0.90
S Naftaleen	µg/L	<0.020	<0.020
S Styreen	µg/L	<0.20	
Vluchtige organische halogeenkoolwaterstoffen			
S Dichloormethaan	µg/L	<0.20	
S Trichloormethaan	µg/L	<0.20	
S Tetrachloormethaan	µg/L	<0.10	
S Trichlooretheen	µg/L	<0.20	
S Tetrachlooretheen	µg/L	<0.10	
S 1,1-Dichloorethaan	µg/L	<0.20	
S 1,2-Dichloorethaan	µg/L	<0.20	
S 1,1,1-Trichloorethaan	µg/L	<0.10	
S 1,1,2-Trichloorethaan	µg/L	<0.10	
S cis 1,2-Dichlooretheen	µg/L	<0.10	

Nr.	Monsteromschrijving	Datum monstername	Monster nr.
1	Peilbuis 11	02-May-2018	10082907
2	Peilbuis 21	02-May-2018	10082908

Eurofins Analytico B.V.

Gildeweg 42-46
 3771 NB Barneveld
 P.O. Box 459
 3770 AL Barneveld NL
 Tel. +31 (0)34 242 63 00
 Fax +31 (0)34 242 63 99
 E-mail info-env@eurofins.nl
 Site www.eurofins.nl

BNP Paribas S.A. 227 9245 25
 IBAN: NL71BNPA0227924525
 BIC: BNPANL2A
 KvK/CoC No. 09088623
 BTW/VAT No. NL 8043.14.883.B01



Q: door RvA geaccrediteerde verrichting
 R: AP04 erkende verrichting
 S: AS SIKB erkende verrichting
 V: VLAREL erkende verrichting
 M: MCERTS erkend

Dit certificaat mag uitsluitend in zijn geheel worden gereproduceerd.
 Eurofins Analytico B.V. is ISO 14001: 2004 gecertificeerd door TÜV en erkend door het Vlaamse Gewest (OVAM en Dep. Omgeving), het Brusselse Gewest (BIM), het Waalse Gewest (DGRNE-OWD) en door de overheid van Luxemburg (MEV).





Analysecertificaat

Uw project/verslagnummer 18024016
 Uw projectnaam Ruhenbergerweg 29 - Overdinkel
 Uw ordernummer
 Monsternemer Jan Hartman
 Monstermatrix Water (AS3000)

Certificaatnummer/Versie 2018063391/1
 Startdatum 02-May-2018
 Rapportagedatum 07-May-2018/09:37
 Bijlage A, B, C
 Pagina 2/2

Analyse	Eenheid	1	2
S trans 1,2-Dichlooretheen	µg/L	<0.10	
CKW (som)	µg/L	<1.6	
S Tribroommethaan	µg/L	<0.20	
S Vinylchloride	µg/L	<0.10	
S 1,1-Dichlooretheen	µg/L	<0.10	
S 1,2-Dichloorethenen (Som) factor 0,7	µg/L	0.14 ¹⁾	
S 1,1-Dichloorpropaan	µg/L	<0.20	
S 1,2-Dichloorpropaan	µg/L	<0.20	
S 1,3-Dichloorpropaan	µg/L	<0.20	
S Dichloorpropanen som factor 0.7	µg/L	0.42	
Minerale olie			
Minerale olie (C10-C12)	µg/L	<10	<10
Minerale olie (C12-C16)	µg/L	<10	<10
Minerale olie (C16-C21)	µg/L	<10	<10
Minerale olie (C21-C30)	µg/L	<15	<15
Minerale olie (C30-C35)	µg/L	<10	<10
Minerale olie (C35-C40)	µg/L	<10	<10
S Minerale olie totaal (C10-C40)	µg/L	<50	<50

Nr. Monsterschrijving

Nr.	Monsterschrijving	Datum monstername	Monster nr.
1	Peilbuis 11	02-May-2018	10082907
2	Peilbuis 21	02-May-2018	10082908

Eurofins Analytico B.V.

Gildeweg 42-46
 3771 NB Barneveld
 P.O. Box 459
 3770 AL Barneveld NL
 Tel. +31 (0)34 242 63 00
 Fax +31 (0)34 242 63 99
 E-mail info-env@eurofins.nl
 Site www.eurofins.nl

BNP Paribas S.A. 227 9245 25
 IBAN: NL71BNPA0227924525
 BIC: BNPANL2A
 KvK/CoC No. 09088623
 BTW/VAT No. NL 8043.14.883.B01



Q: door RvA geaccrediteerde verrichting
 A: AP04 erkende verrichting
 S: AS SIKB erkende verrichting
 V: VLAREL erkende verrichting
 M: MCERTS erkend

Dit certificaat mag uitsluitend in zijn geheel worden gereproduceerd.
 Eurofins Analytico B.V. is ISO 14001: 2004 gecertificeerd door TÜV en erkend door het Vlaamse Gewest (OVAM en Dep. Omgeving), het Brusselse Gewest (BIM), het Waalse Gewest (DGRNE-OWD) en door de overheid van Luxemburg (MEV).

Akkoord
 Pr.coörd.





Bijlage (A) met deelmonsterinformatie behorende bij analysecertificaat 2018063391/1

Monster nr.	Boornr	Omschrijving	Van	Tot	Barcode	Monsteromschrijving
10082907	1		220	320	0691833504	Peilbuis 11
10082907	1		220	320	0800587059	
10082908	1		230	330	0691833474	Peilbuis 21



Eurofins Analytico B.V.

Gildeweg 42-46
 3771 NB Barneveld
 P.O. Box 459
 3770 AL Barneveld NL
 Tel. +31 (0)34 242 63 00
 Fax +31 (0)34 242 63 99
 E-mail info-env@eurofins.nl
 Site www.eurofins.nl

BNP Paribas S.A. 227 9245 25
 IBAN: NL71BNPA0227924525
 BIC: BNPANL2A
 KvK/CoC No. 09088623
 BTW/VAT No. NL 8043.14.883.B01

Eurofins Analytico B.V. is ISO 14001: 2004 gecertificeerd door TÜV en erkend door het Vlaamse Gewest (OVAM en Dep. Omgeving), het Brusselse Gewest (BIM), het Waalse Gewest (DGRNE-OWD) en door de overheid van Luxemburg (MEV).

**Bijlage (B) met opmerkingen behorende bij analysecertificaat 2018063391/1**

Pagina 1/1

Opmerking 1)De toetswaarde van de som is gelijk aan de sommatie van $0,7 \cdot RG$ **Eurofins Analytico B.V.**

Gildeweg 42-46 Tel. +31 (0)34 242 63 00
3771 NB Barneveld Fax +31 (0)34 242 63 99
P.O. Box 459 E-mail info-env@eurofins.nl
3770 AL Barneveld NL Site www.eurofins.nl

BNP Paribas S.A. 227 9245 25
IBAN: NL71BNPA0227924525
BIC: BNPNL2A
KvK/CoC No. 09088623
BTW/VAT No. NL 8043.14.883.B01

Eurofins Analytico B.V. is ISO 14001: 2004 gecertificeerd door TÜV en erkend door het Vlaamse Gewest (OVAM en Dep. Omgeving), het Brusselse Gewest (BIM), het Waalse Gewest (DGRNE-OWD) en door de overheid van Luxemburg (MEV).



Bijlage (C) met methodeverwijzingen behorende bij analysecertificaat 2018063391/1

Pagina 1/1

Analyse	Methode	Techniek	Methode referentie
Aromaten (BTEXN)	W0254	HS-GC-MS	Cf. pb 3130-1
Barium (Ba)	W0421	ICP-MS	Cf. pb 3110-3 en cf. NEN-EN-ISO 17294-2
Cadmium (Cd)	W0421	ICP-MS	Cf. pb 3110-3 en cf. NEN-EN-ISO 17294-2
Kobalt (Co)	W0421	ICP-MS	Cf. pb 3110-3 en cf. NEN-EN-ISO 17294-2
Koper (Cu)	W0421	ICP-MS	Cf. pb 3110-3 en cf. NEN-EN-ISO 17294-2
Kwik (Hg)	W0421	ICP-MS	Cf. pb 3110-3 en cf. NEN-EN-ISO 17294-2
Molybdeen (Mo)	W0421	ICP-MS	Cf. pb 3110-3 en cf. NEN-EN-ISO 17294-2
Nikkel (Ni)	W0421	ICP-MS	Cf. pb 3110-3 en cf. NEN-EN-ISO 17294-2
Lood (Pb)	W0421	ICP-MS	Cf. pb 3110-3 en cf. NEN-EN-ISO 17294-2
Zink (Zn)	W0421	ICP-MS	Cf. pb 3110-3 en cf. NEN-EN-ISO 17294-2
Xylenen som AS3000	W0254	HS-GC-MS	Cf. pb 3130-1
Styreen	W0254	HS-GC-MS	Cf. pb 3130-1
VOC1 (11)	W0254	HS-GC-MS	Cf. pb 3130-1
Tribroommethaan (Bromoform)	W0254	HS-GC-MS	Cf. pb 3130-1
Vinylchloride	W0254	HS-GC-MS	Cf. pb 3130-1
1,1-Dichlooretheen	W0254	HS-GC-MS	Cf. pb 3130-1
DiChEtheen som AS3000	W0254	HS-GC-MS	Cf. pb 3130-1
1,1-Dichloorpropaan	W0254	HS-GC-MS	Cf. pb 3130-1
1,2-Dichloorpropaan	W0254	HS-GC-MS	Cf. pb 3130-1
1,3-Dichloorpropaan	W0254	HS-GC-MS	Cf. pb 3130-1
DiChlprop. som AS3000	W0254	HS-GC-MS	Cf. pb 3130-1
Minerale olie (C10-C40)	W0215	GC-FID	Cf. pb 3110-5

Nadere informatie over de toegepaste onderzoeksmethoden alsmede een classificatie van de meetonzekerheid staan vermeld in ons overzicht "Specificaties analysemethoden", versie juni 2016.



Eurofins Analytico B.V.

Gildeweg 42-46
3771 NB Barneveld
P.O. Box 459
3770 AL Barneveld NL

Tel. +31 (0)34 242 63 00
Fax +31 (0)34 242 63 99
E-mail info-env@eurofins.nl
Site www.eurofins.nl

BNP Paribas S.A. 227 9245 25
IBAN: NL71BNP0227924525
BIC: BNPANL2A
KvK/CoC No. 09088623
BTW/VAT No. NL 8043.14.883.B01

Eurofins Analytico B.V. is ISO 14001: 2004 gecertificeerd door TÜV en erkend door het Vlaamse Gewest (OVAM en Dep. Omgeving), het Brusselse Gewest (BIM), het Waalse Gewest (DGRNE-OWD) en door de overheid van Luxemburg (MEV).

BoToVa T13 Toetsing Wbb grondwater (ondiep)

Projectnummer 18024016
 Projectnaam Ruhenbergerweg 29 - Overdinkel
 Ordernummer
 Datum monsternamen 02-05-2018
 Monsternemer Jan Hartman
 Certificaatnummer 2018063391
 Startdatum 02-05-2018
 Rapportagedatum 07-05-2018

Analyse	Eenheid	1	GSSD	Oordeel	RG	S	T	I
Metalen								
Barium (Ba)	µg/L	150	150	*	20	50	338	625
Cadmium (Cd)	µg/L	<0,20	0,14	-	0,2	0,4	3,2	6
Kobalt (Co)	µg/L	9,1	9,1	-	2	20	60	100
Koper (Cu)	µg/L	<2,0	1,4	-	2	15	45	75
Kwik (Hg)	µg/L	<0,050	0,035	-	0,05	0,05	0,175	0,3
Molybdeen (Mo)	µg/L	<2,0	1,4	-	2	5	153	300
Nikkel (Ni)	µg/L	<3,0	2,1	-	3	15	45	75
Lood (Pb)	µg/L	<2,0	1,4	-	2	15	45	75
Zink (Zn)	µg/L	40	40	-	10	65	433	800
Vluchtige Aromatische Koolwaterstoffen								
Benzeen	µg/L	<0,20	0,14	-	0,2	0,2	15,1	30
Tolueen	µg/L	<0,20	0,14	-	0,2	7	504	1000
Ethylbenzeen	µg/L	<0,20	0,14	-	0,2	4	77	150
o-Xyleen	µg/L	<0,10	0,07	-	-	-	-	-
m,p-Xyleen	µg/L	<0,20	0,14	-	-	-	-	-
Xylenen (som) factor 0,7	µg/L	0,21	0,21	-	0,2	0,2	35,1	70
BTEX (som)	µg/L	<0,90	-	-	-	-	-	-
Naftaleen	µg/L	<0,020	0,014	-	0,02	0,01	35	70
Styreen	µg/L	<0,20	0,14	-	0,2	6	153	300
Vluchtige organische halogeenkoolwaterstoffen								
Dichloormethaan	µg/L	<0,20	0,14	-	0,2	0,01	500	1000
Trichloormethaan	µg/L	<0,20	0,14	-	0,2	6	203	400
Tetrachloormethaan	µg/L	<0,10	0,07	-	0,1	0,01	5	10
Trichlooretheen	µg/L	<0,20	0,14	-	0,2	24	262	500
Tetrachlooretheen	µg/L	<0,10	0,07	-	0,1	0,01	20	40
1,1-Dichloorethaan	µg/L	<0,20	0,14	-	0,2	7	454	900
1,2-Dichloorethaan	µg/L	<0,20	0,14	-	0,2	7	204	400
1,1,1-Trichloorethaan	µg/L	<0,10	0,07	-	0,1	0,01	150	300
1,1,2-Trichloorethaan	µg/L	<0,10	0,07	-	0,1	0,01	65	130
cis 1,2-Dichlooretheen	µg/L	<0,10	0,07	-	-	-	-	-
trans 1,2-Dichlooretheen	µg/L	<0,10	0,07	-	-	-	-	-
CKW (som)	µg/L	<1,6	-	-	-	-	-	-
Tribroommethaan	µg/L	<0,20	0,14	-	-	-	-	630
Vinylchloride	µg/L	<0,10	0,07	-	0,2	0,01	2,5	5
1,1-Dichlooretheen	µg/L	<0,10	0,07	-	0,1	0,01	5	10
1,2-Dichloorethenen (Som) factor 0,7	µg/L	0,14	0,14	-	0,2	0,01	10	20
1,1-Dichloorpropan	µg/L	<0,20	0,14	-	-	-	-	-
1,2-Dichloorpropan	µg/L	<0,20	0,14	-	-	-	-	-
1,3-Dichloorpropan	µg/L	<0,20	0,14	-	-	-	-	-
Dichloorpropanen som factor 0.7	µg/L	0,42	0,42	-	0,6	0,8	40,4	80
Minerale olie								
Minerale olie (C10-C12)	µg/L	<10	7	-	-	-	-	-
Minerale olie (C12-C16)	µg/L	<10	7	-	-	-	-	-
Minerale olie (C16-C21)	µg/L	<10	7	-	-	-	-	-
Minerale olie (C21-C30)	µg/L	<15	10,5	-	-	-	-	-
Minerale olie (C30-C35)	µg/L	<10	7	-	-	-	-	-
Minerale olie (C35-C40)	µg/L	<10	7	-	-	-	-	-
Minerale olie totaal (C10-C40)	µg/L	<50	35	-	50	50	325	600
Extra parameters								
som 16 aromatische oplosmiddelen	µg/L		0,77	Geen oordeel mogelijk				

Legenda

Nr. Analytico-nr Monster
 1 10082907 Peilbuis 11

Eindoordeel: Overschrijding Streefwaarde

Gebruikte afkortingen

- kleiner dan of gelijk aan Streefwaarde
 * groter dan Streefwaarde
 ** groter dan Tussenwaarde
 *** groter dan Interventiewaarde

GSSD Gestandaardiseerd gehalte
 RG Vereiste Rapportagegrens
 S Streefwaarde
 T Tussenwaarde
 I Interventiewaarde

Deze toetsing is uitgevoerd met behulp van BoToVa.

Zie voor info: <http://www.rwsleefomgeving.nl/onderwerpen/bodem-ondergrond/bbk/instrumenten/botova/>

N.B.: de vermelde tussenwaarde is door PAIS berekend en is niet afkomstig uit BoToVa

BoToVa T13 Toetsing Wbb grondwater (ondiep)

Projectnummer 18024016
Projectnaam Ruhenbergerweg 29 - Overdinkel
Ordernummer
Datum monsternamen 02-05-2018
Monsternemer Jan Hartman
Certificaatnummer 2018063391
Startdatum 02-05-2018
Rapportagedatum 07-05-2018

Analyse	Eenheid	2	GSSD	Oordeel	RG	S	T	I
Vluchtige Aromatische Koolwaterstoffen								
Benzeen	µg/L	<0,20	0,14	-	0,2	0,2	15,1	30
Tolueen	µg/L	<0,20	0,14	-	0,2	7	504	1000
Ethylbenzeen	µg/L	<0,20	0,14	-	0,2	4	77	150
o-Xyleen	µg/L	<0,10	0,07					
m,p-Xyleen	µg/L	<0,20	0,14					
Xylenen (som) factor 0,7	µg/L	0,21	0,21	-	0,2	0,2	35,1	70
BTEX (som)	µg/L	<0,90						
Naftaleen	µg/L	<0,020	0,014	-	0,02	0,01	35	70
Minerale olie								
Minerale olie (C10-C12)	µg/L	<10	7					
Minerale olie (C12-C16)	µg/L	<10	7					
Minerale olie (C16-C21)	µg/L	<10	7					
Minerale olie (C21-C30)	µg/L	<15	10,5					
Minerale olie (C30-C35)	µg/L	<10	7					
Minerale olie (C35-C40)	µg/L	<10	7					
Minerale olie totaal (C10-C40)	µg/L	<50	35	-	50	50	325	600
Extra parameters								
som 16 aromatische oplosmiddelen	µg/L		0,63	Geen oordeel mogelijk				

Legenda

Nr. Analytico-nr Monster
2 10082908 Peilbuis 21

Eindoordeel: Voldoet aan Streefwaarde

Gebruikte afkortingen

- kleiner dan of gelijk aan Streefwaarde
* groter dan Streefwaarde
** groter dan Tussenwaarde
*** groter dan Interventiewaarde

GSSD Gestandaardiseerd gehalte
RG Vereiste Rapportagegrens
S Streefwaarde
T Tussenwaarde
I Interventiewaarde

Deze toetsing is uitgevoerd met behulp van BoToVa.

Zie voor info: <http://www.rwsleefomgeving.nl/onderwerpen/bodem-ondergrond/bbk/instrumenten/botova/>

N.B.: de vermelde tussenwaarde is door PAIS berekend en is niet afkomstig uit BoToVa

Bijlage IV
Asbestanalyses en toetsing

Analysecertificaat asbest

Opdracht

Opdrachtgever	Kruse Milieu BV.	Rapportnummer	V180401918 versie 1
Contactpersoon	Dhr. J. Kienstra	Datum opdracht	24-04-2018
Adres	Huyrenseweg 33	Datum ontvangst	24-04-2018
Postcode en plaats	7678 SC Geesteren	Datum rapportage	02-05-2018
Projectcode	18024016	Pagina	1 van 2
Project omschrijving	Ruhenbergerweg 29 - Overdinkel		

Naam	MM FF - Gat 12	Datum monstername	24-04-2018
Monstersoort	Grond	Datum analyse	01-05-2018
Monstername door	Opdrachtgever	Barcode	AM14146582
Analyse methode	Asbest in bodem m.b.v. microscopie - conform AS 3000, AP04 SG6 en NEN 5898 (Q)		

Q = door RvA geaccrediteerd

Resultaten

Parameter	Concentratie		95% betrouwbaarheidsinterval				Eenheid
	Gemeten	Gewogen	Ondergrens		Bovengrens		
				Gemeten	Gewogen	Gemeten	Gewogen
Droge stof	92,7						%
Massa monster (veldnat)	15,3						kg
Massa monster (droog)	14,1						kg
Chrysotiel (serpentine)	2,8	2,8	1,6	1,6	6,8	6,8	mg/kg ds
Amosiet (amfibool)	n.a.	n.a.	-	-	-	-	mg/kg ds
Crocidoliet (amfibool)	n.a.	n.a.	-	-	-	-	mg/kg ds
Per mineralogische groep							
Niet hechtgeb. serpentine	n.a.	n.a.	-	-	2,4	2,4	mg/kg ds
Hechtgebonden serpentine	2,8	2,8	1,6	1,6	4,4	4,4	mg/kg ds
Totaal serpentine	2,8	2,8	1,6	1,6	6,8	6,8	mg/kg ds
Niet hechtgeb. amfibool	n.a.	n.a.	-	-	-	-	mg/kg ds
Hechtgebonden amfibool	n.a.	n.a.	-	-	-	-	mg/kg ds
Totaal amfibool	n.a.	n.a.	-	-	-	-	mg/kg ds
Totaal							
Niet hechtgeb. asbest	<2	n.a.	-	-	2,4	2,4	mg/kg ds
Hechtgebonden asbest	2,8	2,8	1,6	1,6	4,4	4,4	mg/kg ds
Totaal asbest	2,8	2,8	1,6	1,6	6,8	6,8	mg/kg ds

n.a. = niet aantoonbaar
Aanvullende analyseresultaten volgen hieronder.

Conclusie en/of opmerkingen:

Het aangeboden monster bevat asbest.

Eerste analist laboratorium
Mw. ing. E. Kingma



Dit rapport mag uitsluitend in zijn geheel worden gereproduceerd.

De resultaten hebben uitsluitend betrekking op de monsters, zoals die door u voor analyse ter beschikking zijn gesteld.

ACMAA Laboratoria BV is niet aansprakelijk voor interpretaties en conclusies die gedaan zijn naar aanleiding van de verkregen resultaten.

Nadere informatie over de toegepaste methodes en prestatiekenmerken is beschikbaar en kan op aanvraag worden verkregen.



Analysecertificaat asbest

Opdracht

Opdrachtgever	Kruse Milieu BV.	Rapportnummer	V180401918 versie 1
Contactpersoon	Dhr. J. Kienstra	Datum opdracht	24-04-2018
Adres	Huyerenweg 33	Datum ontvangst	24-04-2018
Postcode en plaats	7678 SC Geesteren	Datum rapportage	02-05-2018
Projectcode	18024016	Pagina	2 van 2
Project omschrijving	Ruhenbergweg 29 - Overdinkel		

Analyse	Fractie > 20 mm	Fractie 8 - 20 mm	Fractie 4 - 8 mm	Fractie 2 - 4 mm	Fractie 1 - 2 mm	Fractie 0,5 - 1 mm	Fractie < 0,5 mm	Fractie Totaal
Zeven (g)	0	129	97	100	238	810	12774	14148
Afgezochte deel fractie (%)	100	100	100	100	20	5	**	
vlakke plaat								
Asbesth.materiaal (g)		1,0031		0,0894	0,0160			1,1085
Hechtgebonden		ja		ja	ja			
Aantal deeltjes		1		1	1			3
Percentage chrysotiel (%)		3,5		3,5	7,5			
Gewicht chrysotiel (mg)		35,1		3,1	1,2			39,4
totaal per mineralogische groep								
Gehalte HG serpentijn (mg/kg ds)		2,48		0,22	0,08			2,78
Gehalte serpentijn (mg/kg ds)		2,48		0,22	0,08			2,78
totaal								
Aantal deeltjes totaal (stuk)		1		1	1			3
Gehalte HG t.o.v. totaal (mg/kg ds)		2,48		0,22	0,08			2,78
Gehalte t.o.v. totaal (mg/kg ds)		2,48		0,22	0,08			2,78

** = Van de zeeffractie <0,5 mm is maximaal 10 gram kwalitatief beoordeeld en deze bevat geen asbestverdachte vezels.

NHG = Niet hechtgebonden.

HG = Hechtgebonden.



Berekening asbestgehalten



Algemene gegevens	
naam project	Ruhenbergerweg 29 - Overdinkel
projectcode	18024016
opdrachtgever	BJZ.NU BV
datum onderzoek	4 april 2018

Gegevens onderzochte bodemlaag								Fractie > 20mm					Fractie < 20mm			Gew. asbestgehalte
Gat nr.	l (m)	b (m)	d (m)	V (m3)	s.m. (kg/m3)	d.s. (%)	gewicht (kg)	deel (%)	insp. eff. (%)	type asbest	asbest (mg)	gew. conc. mg/kg ds	deel (%)	insp. eff. (%)	conc. mg/kg ds	mg/kg ds
12	0,30	0,30	0,47	0,04	2016	92,7%	79,1	3,2%	100%	serp	0	0,00	96,8%	100%	2,8	2,7
	0,30	0,30	0,47	0,04	2016	92,7%	79,1	3,2%	100%	amf	0	0,00	96,8%	100%	0	

Het hierboven berekende gewogen asbestgehalte overschrijdt de wettelijke norm niet

serp. = serpentijn-asbest (chrysotiel)

amf. = amfibool-asbest (amosiet en crocidoliet)

Analysecertificaat asbest

Opdracht

Opdrachtgever	Kruse Milieu BV.	Rapportnummer	V180401919 versie 1
Contactpersoon	Dhr. J. Kienstra	Datum opdracht	24-04-2018
Adres	Huyersseweg 33	Datum ontvangst	24-04-2018
Postcode en plaats	7678 SC Geesteren	Datum rapportage	02-05-2018
Projectcode	18024016	Pagina	1 van 1
Project omschrijving	Ruhenbergerweg 29 - Overdinkel		

Naam	MM FF - Gat 13 + 15	Datum monsternummer	24-04-2018
Monstersoort	Grond	Datum analyse	01-05-2018
Monsternummer door	Opdrachtgever	Barcode	AM14146583
Analyse methode	Asbest in bodem m.b.v. microscopie - conform AS 3000, AP04 SG6 en NEN 5898 (Q)		

Q = door RvA geaccrediteerd

Resultaten

Parameter	Concentratie		95% betrouwbaarheidsinterval				Eenheid
	Gemeten	Gewogen	Ondergrens		Bovengrens		
				Gemeten	Gewogen	Gemeten	Gewogen
Droge stof	89,3						%
Massa monster (veldnat)	14,5						kg
Massa monster (droog)	13,0						kg
Chrysotiel (serpentine)	n.a.	n.a.	-	-	4,0	4,0	mg/kg ds
Amosiet (amfibool)	n.a.	n.a.	-	-	-	-	mg/kg ds
Crocidoliet (amfibool)	n.a.	n.a.	-	-	-	-	mg/kg ds
Per mineralogische groep							
Niet hechtgeb. serpentine	n.a.	n.a.	-	-	4,0	4,0	mg/kg ds
Hechtgebonden serpentine	n.a.	n.a.	-	-	-	-	mg/kg ds
Totaal serpentine	n.a.	n.a.	-	-	4,0	4,0	mg/kg ds
Niet hechtgeb. amfibool	n.a.	n.a.	-	-	-	-	mg/kg ds
Hechtgebonden amfibool	n.a.	n.a.	-	-	-	-	mg/kg ds
Totaal amfibool	n.a.	n.a.	-	-	-	-	mg/kg ds
Totaal							
Niet hechtgeb. asbest	<2	n.a.	-	-	4,0	4,0	mg/kg ds
Hechtgebonden asbest	<2	n.a.	-	-	-	-	mg/kg ds
Totaal asbest	<2	n.a.	-	-	4,0	4,0	mg/kg ds

n.a. = niet aantoonbaar
Aanvullende analyseresultaten volgen hieronder.

Analyse	Fractie > 20 mm	Fractie 8 - 20 mm	Fractie 4 - 8 mm	Fractie 2 - 4 mm	Fractie 1 - 2 mm	Fractie 0,5 - 1 mm	Fractie < 0,5 mm	Fractie Totaal
Zeven (g)	0	527	373	257	293	2095	9409	12954
Afgezochte deel fractie (%)	100	100	100	100	20	5		

NHG = Niet hechtgebonden.
HG = Hechtgebonden.

Conclusie en/of opmerkingen:

Het aangeboden monster bevat geen asbest.

Eerste analist laboratorium

Mw. ing. E. Kingma

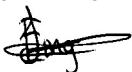

Dit rapport mag uitsluitend in zijn geheel worden gereproduceerd.

De resultaten hebben uitsluitend betrekking op de monsters, zoals die door u voor analyse ter beschikking zijn gesteld.

ACMAA Laboratoria BV is niet aansprakelijk voor interpretaties en conclusies die gedaan zijn naar aanleiding van de verkregen resultaten.

Nadere informatie over de toegepaste methodes en prestatiekenmerken is beschikbaar en kan op aanvraag worden verkregen.



Bijlage V
Verklaring van enkele gebruikte termen en afkortingen

Termen

De gehalten van de chemische componenten in de bodem en in het grondwater worden getoetst aan de zogenaamde achtergrondwaarden (AW 2000) of streef- en interventiewaarden uit de Circulaire Bodemsanering (de meest recente versie) en tabel 1 van bijlage B, Regeling bodemkwaliteit van het ministerie van I&M.

Achtergrondwaarden:	De gehalten zoals die op dit moment voorkomen in de bodem van natuur- en landbouwgronden waarvoor geldt dat er geen sprake is van belasting door lokale verontreinigingsbronnen.
Streefwaarden:	Waarden, die het niveau aangeven, waarbij sprake is van een duurzame bodemkwaliteit. Gebruikt symbool: S. De streefwaarde wordt alleen voor grondwater gebruikt.
Interventiewaarden:	Waarden, die aangeven wanneer de functionele eigenschappen van de bodem voor mens, dier en plant, ernstig zijn of dreigen te worden verminderd. Gebruikt symbool: I.
Tussenwaarde:	Gelijk aan het gemiddelde van de achtergrond- of streefwaarde en de interventiewaarde, dus $(A+I)/2$ (grond) of $(S+I)/2$ (grondwater). Wanneer bij een verkennend onderzoek een component met concentratie boven deze waarde wordt gevonden is in principe een nader onderzoek nodig. Gebruikt symbool: T.

Overige termen, die in dit rapport worden gebruikt, zijn als volgt te definiëren:

Niet verontreinigd:	Gehalte van elke component overschrijdt de achtergrond- of streefwaarde niet.
Zeer licht verontreinigd:	Gehalte van een component ligt boven de achtergrond- of streefwaarde, maar overschrijdt het dubbele van de achtergrond- of streefwaarde niet.
Licht verontreinigd:	Gehalte van een component is hoger dan het dubbele van de Achtergrond- of streefwaarde, maar overschrijdt de tussenwaarde niet.
Matig verontreinigd:	Gehalte van een component is hoger dan de tussenwaarde, maar overschrijdt de interventiewaarde niet.
Sterk verontreinigd:	Gehalte van een component is hoger dan de interventiewaarde, maar overschrijdt het tienvoud van de interventiewaarde niet.
Zeer sterk verontreinigd:	Gehalte van een component is hoger dan het tienvoud van de interventiewaarde.
NEN5740:	Nederlandse norm "Bodem. Onderzoeksstrategie bij verkennend bodemonderzoek." Een verkennend onderzoek heeft tot doel met relatief beperkt onderzoek vast te stellen of er sprake is van een bodemverontreiniging op de onderzoekslocatie.
Verdachte locatie:	Locatie, waarvan op basis van vooronderzoek of historische informatie wordt verwacht dat er verontreiniging aanwezig is.
Nulsituatie:	Huidige chemische kwaliteit van grond en grondwater ten aanzien van bodemverontreinigende stoffen.
Nader onderzoek:	Bodemonderzoek, waarin de ernst en de omvang van een eerder aangetoonde verontreiniging wordt vastgesteld.

Afkortingen

AMvB	Algemene Maatregel van Bestuur
BG	Bovengrond
BOOT	Besluit Opslaan in Ondergrondse Tanks
BSB	Stichting Bodemsanering Bedrijfsterreinen
Bsb	Bouwstoffenbesluit
BTEX	Benzeen, Toluëen, Ethylbenzeen, Xylenen
BTEXN	Afkorting voor vluchtige aromaten (BTEX) en Naftaleen
BZV	Biologisch zuurstofverbruik
CZV	Chemisch zuurstofverbruik
EC	Elektrisch geleidingsvermogen
EOCI	Extraheerbare organochloorverbindingen
EOX	Extraheerbare organohalogeenvbindingen
GHG	Gemiddeld hoogste grondwaterstand
GLG	Gemiddeld laagste grondwaterstand
GWS	Actuele grondwaterstand
HBO	Huisbrandolie
HCB	Hexachloorbenzeen
HCH	Hexachloorhexaan
MM	Mengmonster
MVR	Ministeriële Vrijstellingsregeling
NEN	Nederlandse norm
NNI	Nederlands Normalisatie Instituut
NPR	Nederlandse praktijkrichtlijn
NVN	Nederlandse voornorm
OCB	Chloorpesticiden
OG	Ondergrond
OW-test	Olie/water-test
PAK	Polycyclische aromatische koolwaterstoffen
PCB	Polychloorbifenylen
pH	Zuurgraad
SUBAT	Stichting Uitvoering Bodemsanering Amovering Tankstations
VC	Vinylchloride
VNG	Vereniging van Nederlandse Gemeenten
VROM	Volkshuisvesting, Ruimtelijke Ordening en Milieubeheer
I&M	Infrastructuur en Milieu
VOCI	Vluchtige organochloorverbindingen, zoals per en tri
As	Arseen
Ba	Barium
Cd	Cadmium
Cr	Chroom
Co	Kobalt
Cu	Koper
Fe	IJzer
Hg	Kwik
Mn	Mangaan
Mo	Molybdeen
Na	Natrium
Ni	Nikkel
Pb	Lood
Sn	Tin
Zn	Zink

Bijlage VI
Informatie van de gemeente

Kruse Milieu en Advies
t.a.v. de heer P. Haverkort
Postbus 51
7650 AB Tubbergen

Uw brief van: Zaaknummer: 18Z01111 Losser, 11 april 2018
Uw kenmerk: Ons kenmerk: 18.0011441
Bijlagen: Afdeling: VH Verzonden:
Inl.: J.G.M. Venterink-
Westenbroek
Onderwerp: Doorkiesnr.: 053-5377492
verklaring bestemming en
gebruik Ruhenbergerweg 29/29a

Geachte heer Haverkort,

Naar aanleiding van uw verzoek om een verklaring bestemming en gebruik van Ruhenbergerweg 29, 7586 RE Overdinkel (Sectie Q, nummer 1563, 1296) heeft onderzoek plaatsgevonden. Voor het resultaat hiervan verwijzen wij u naar de bijlage.

Op grond van de legesverordening bent u voor deze verklaring € 55,= per adres/gebouw verschuldigd. Het Gemeentelijk Belastingkantoor Twente zal u hiervoor een aanslagbiljet met acceptgiro sturen. Indien u het niet eens bent met de hoogte van de in rekening gebrachte leges kunt u binnen 6 weken na dagtekening van het aanslagbiljet een bezwaarschrift indienen bij de directeur van het Gemeentelijk Belastingkantoor Twente, Postbus 845, 6550 AV Hengelo.

Wij maken u erop attent dat u aan de gegevens in deze verklaring geen rechten kunt ontleen.

De planologische gegevens geven de huidige situatie weer. Herzieningen van bestemmingsplannen kunnen altijd, ook op verzoek van derden, in procedure worden gebracht.

De bodemonderzoeksgegevens zijn verstrekt voor zover thans bij ons bekend. Deze geven geen garantie dat op de betreffende locatie geen bodemverontreiniging en/of ondergrondse tanks aanwezig zijn.

Wij kunnen geen aansprakelijkheid aanvaarden naar aanleiding van de verstrekte gegevens en gaan ervan uit dat wij u hiermee voldoende hebben geïnformeerd.

Hoogachtend,

het college van burgemeester en wethouders van Losser,
namens deze,
het hoofd van de afdeling Vergunningen en Handhaving,

drs. I.E.G. Kamp-Kolner MA



Zaaknummer: 18Z01111
Documentnummer: 18.0011441

**Informatie omtrent bestemming en gebruik van objecten
in de gemeente Losser**

Adres: Ruhenbergerweg 29/29a
Postcode/woonplaats: 7586 RE Overdinkel
Kadastraal bekend: sectie **Q**, nummer **1563, 1296**

Milieu:

1. Is er bij de gemeente negatieve informatie bekend over de bodemkwaliteit?
Niet bekend
2. Zijn er voormalige bedrijfsactiviteiten op het perceel?
Ja, betreft een agrarisch bedrijf
3. Zijn er eerder bodemonderzoeken geweest op de locatie of in de directe omgeving?
Ja, genoemde rapporten in de aanvraag zijn per mail toegezonden
4. Zijn of waren er ondergrondse of bovengrondse tanks aanwezig?
ja, bovengrondse dieselolie tank van 1200 liter
5. Is er een milieuvergunning aanwezig?
Ja. Het bedrijf valt onder de werkingssfeer van het Activiteitenbesluit en de Wabo, De stukken zijn per mail toegezonden.
6. Zijn er bij de gemeente nog eventuele andere bijzonderheden over het perceel bekend?
Niet bekend
7. Is er negatieve informatie bekend over de directe omgeving?
Niet bekend