

Landschappelijke inpassingen ten behoeve van de aanvraag omgevingsvergunning voor het huisvesten van arbeidsmigranten op de locatie Ingweg 7 te Baarlo van Görtz Fruit B.V.

Bij de gemeente Peel en Maas is er een aanvraag om omgevingsvergunning in behandeling voor het huisvesten van 8 arbeidsmigranten op de locatie Ingweg 7 te Baarlo. Deze huisvestingsruimte omvat een oppervlak van 113 m². Op basis van het gemeentelijke kwaliteitskader dient er 10% van het oppervlak waarvan het gebruik wijzigt landschappelijk ingepast te worden. Derhalve in totaal 11 m². Middels onderhavig plan wordt hieraan invulling gegeven.

De arbeidsmigranten worden gehuisvest in een bestaand bedrijfsgebouw. Dit gebouw wordt intern verbouwd. Het gebouw ligt op circa 100 meter van de openbare weg. Het is daarmee vanuit de openbare weg nauwelijks zichtbaar omdat het perceel is gelegen in een boomgaard die is omgeven door een haag.

Aan de voorzijde van het nieuwe gebouw zal een haag worden aangeplant met een lengte van 20 meter en een breedte van 50 cm, derhalve 10 m² in totaal.

In deze haag worden 4 leilindes geplaatst. Uitgaande van 2 m² per boom komt het totaal op 8 m².

In totaal komt het aantal m² aan inpassingsmaatregelen op 18 m². Daarmee wordt voldaan aan het gemeentelijke kwaliteitskader.

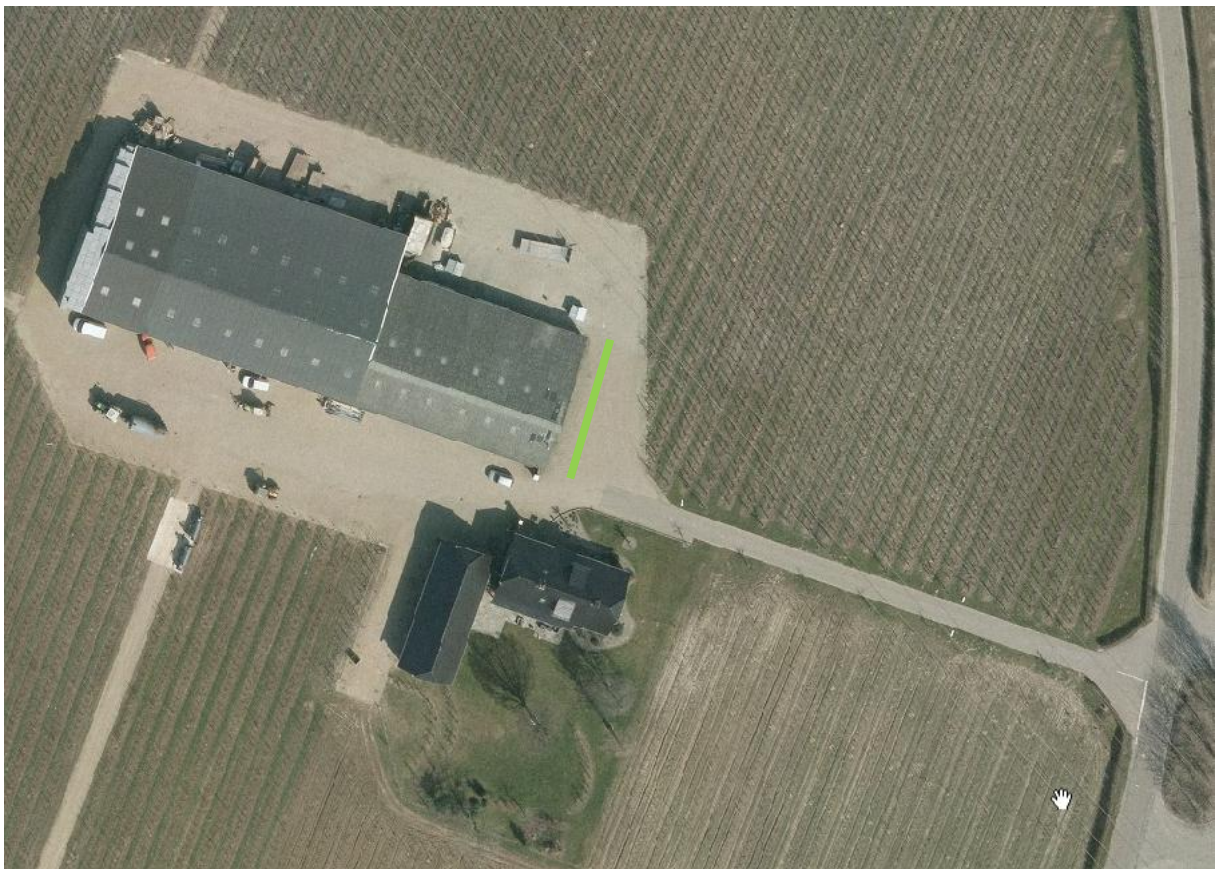

Afbeelding: luchtfoto met daarop de locatie aangegeven van de haag met daarin geplant de leilindes (groen aangegeven).

Beheer/onderhoud:

Haag: jaarlijks scheren op een hoogte van 90 cm en een breedte van 50 centimeter.

Lindes: 1 keer per jaar in de wintermaanden terugknippen tot de uitgeleide armen.

Plantlijst:

Haag (*Fagus sylvatica*): 21 strekkende meters, aan te planten in 2 rijen, 4 stuks per meter 60-80 cm bij aanplant, in totaal 168 stuks

Leilinde (*Tilia cordata*): 4 stuks, 12-14 cm bij aanplant

29-08-2014

Leon Heesen, Pijnenburg Agrarisch Adviesburo B.V.