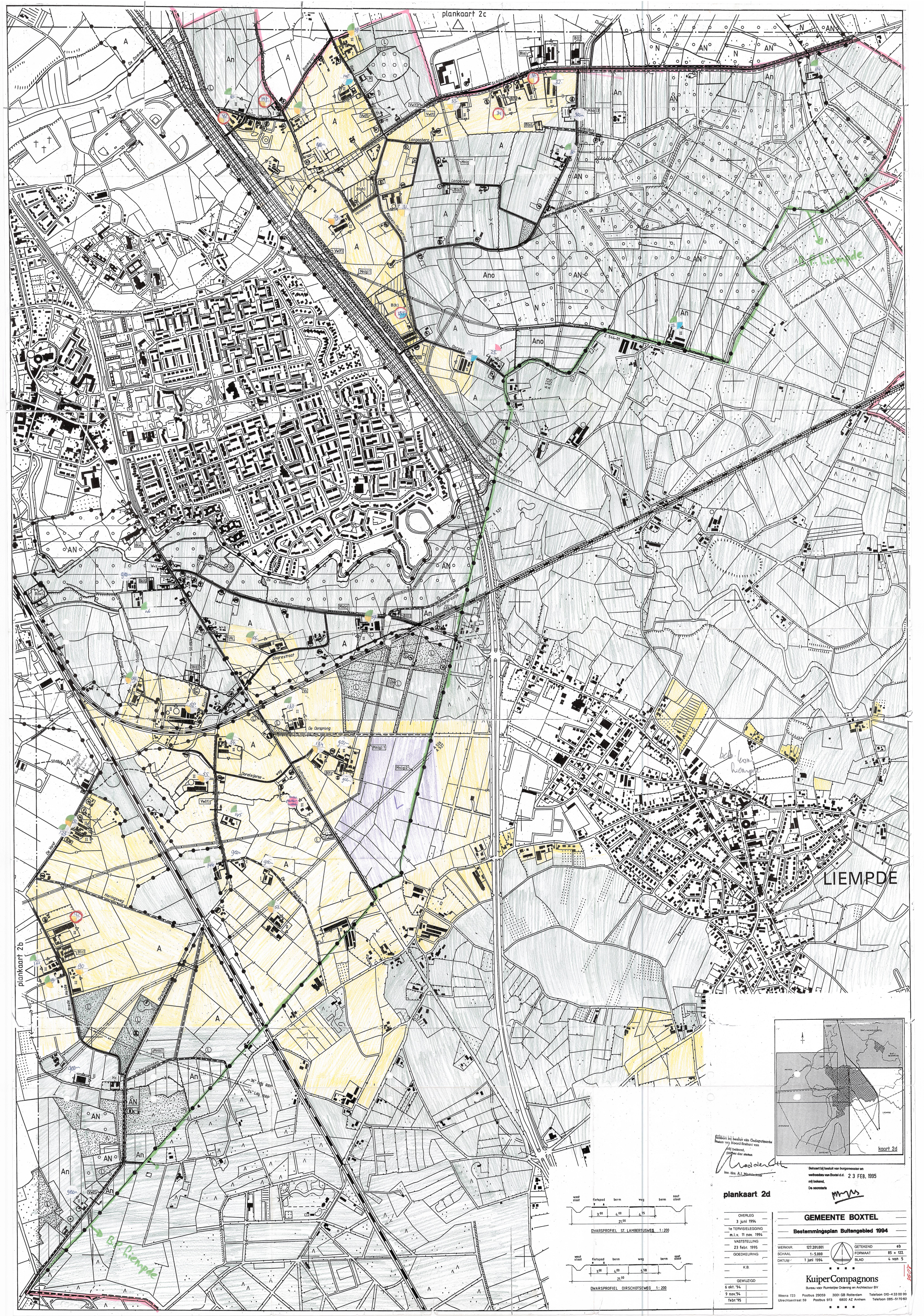
plankaart 2c
plankaart 2b
LIEMPDE
De Dommel
Langenberg
Schijndelsedijk
Liempdseweg
Hulsestraatje
Goorestraat
De Oorsprong
Doreleijerse weg
Eindhovenseweg
Heringsweg
De Vorst
Brede Heide
Oirschotseweg
Scheerdonken
Kleinter
Liempde
Venrekens
Kapper-Hoekstraat
Boomgaard
Oude
Hoog Wijnen
Geelderseweg
Geelderse
Beekskuilen
Blauwheefeloon
De Beeken
Ano
An
AN
A
N
B.P. Liempde
36" Ldg RRP
24" Ldg RRP
50dB(A)
kaart 2d
Behoort bij besluit van Gedeputeerde Staten van Noord-Brabant van
mij bekend,
namens dat staten
mr. drs. A.J. Modderkolk
Behoort bij besluit van burgemeester en wethouders van Boxtel d.d. 23 FEB. 1995
mij bekend,
De secretaris
plankaart 2d
OVERLEG
3 juni 1994
1e TERVISIELEGGING
m.i.v. 11 nov. 1994
VASTSTELLING
23 febr. 1995
GOEDKEURING
K.B.
GEWIJZIGD
6 okt. '94
9 nov. '94
febr. '95
GEMEENTE BOXTEL
Bestemmingsplan Buitengebied 1994
WERKNR. 127.201.001
SCHAAL 1:5.000
DATUM 1 juni 1994
GETEKEND eb
FORMAAT 85 x 122
BLAD 4 van 5
Kuiper Compagnons
Bureau voor Ruimtelijke Ordening en Architectuur BV
Weena 723 Postbus 29059 3001 GB Rotterdam Telefoon 010-4 33 00 99
Utrechtsestraat 59 Postbus 973 6800 AZ Arnhem Telefoon 085-5170 60
west sloot
fietspad
berm
weg
berm
oost sloot
3.00
4.00
4.75
21.00
DWARSPROFIEL ST. LAMBERTUSWEG 1:200
3.00
4.00
5.50
21.00
DWARSPROFIEL OIRSCHOTSEWEG 1:200