Bezoekadres:
Stationsweg 2
8011 CZ Zwolle
Postadres:
Hoofdweg 76
3067 GH Rotterdam

T +31 (0)88-5152505
E info@cauberghuygen.nl
W http://www.cauberghuygen.nl

K.V.K. 58792562
IBAN NL71RABO0112075584

Plangebieden woonlocatie Hamsestraat-Roderweg en woonwerklocatie Hamsestraat te Liempde; akoestisch onderzoek industrielawaai

Datum 12 oktober 2023
Referentie 02476-56940-05v3

Referentie	02476-56940-05v3
Rapporttitel	Plangebieden woonlocatie Hamsestraat-Roderweg en woonwerklocatie Hamsestraat te Liempde; akoestisch onderzoek industrielawaai
Datum	12 oktober 2023

Opdrachtgever	BRO Bosscheweg 107 5282 WV BOXTEL
Contactpersoon	[redacted]

Behandeld door [redacted]

Cauberg Huygen B.V.
Bezoekadres:
Stationsweg 2
8011 CZ Zwolle
Postadres:
Hoofdweg 76
3067 GH Rotterdam
Telefoon 088-5152505

Inhoudsopgave

1	**Inleiding**	**5**
2	**Situatie**	**6**
3	**Wettelijk kader**	**7**
3.1	VNG-publicatie Bedrijven en Milieuzonering	7
3.1.1	Toelichting werkwijze	7
3.1.2	Gebiedstypering	8
3.2	Activiteitenbesluit milieubeheer	9
3.2.1	Algemeen	9
3.2.2	Bedrijfsduurcorrectie algemeen	10
3.2.3	Bijzondere geluiden	11
4	**Toepassing VNG-publicatie**	**12**
4.1	Stappenplan	12
4.2	Beoordeling richtafstanden vanwege bedrijvigheid op bedrijventerrein Daasdonk	13
4.3	Beoordeling richtafstanden vanwege bedrijvigheid Roderweg 40	16
5	**Afwijken van de richtafstanden, stap 2**	**17**
5.1	Aanpak stap 2 VNG-brochure	17
5.2	Uitgangspunt beoordeling effecten bedrijvigheid	18
5.3	Bedrijvigheid	19
5.3.1	Hamsestraat 16	19
5.3.2	Hamsestraat 16 A/B	20
5.3.3	Hamsestraat 16 C	21
5.3.4	De Schoren 2	22
5.4	Uitgangspunten maximale geluidniveaus	24
6	**Resultaten en beoordeling**	**25**
6.1	Gehanteerde rekenmethode	25
6.2	Resultaten en beoordeling	25
6.2.1	Algemeen	25
6.2.2	Langtijdgemiddelde beoordelingsniveaus	25
6.2.3	Maximale geluidniveaus	31
6.3	Indirecte hinder	34
7	**Afwijken van de richtafstanden, stap 3**	**35**
7.1	Aanpak stap 3 VNG-brochure	35
7.2	Toepassen stap 3	35
7.2.1	Algemeen	35
7.2.2	Langtijdgemiddelde beoordelingsniveaus	35

8	**Afwijken van de richtafstanden, stap 4**	**39**
8.1.1	Aanpak stap 4 VNG-brochure	39
8.2	Hamsestraat 16, garagebedrijf H.A. Van Oorschot	39
8.2.1	Langtijdgemiddelde beoordelingsniveau	39
8.2.2	Maximaal geluidniveau	39
8.3	Hamsestraat 16A/B, Liba Campers B.V.	41
8.3.1	Langtijdgemiddelde beoordelingsniveau	41
8.3.2	Maximaal geluidniveau	41
8.4	Hamsestraat 16C, Clown Snoepy / Schellekens Events B.V.	43
8.4.1	Langtijdgemiddelde beoordelingsniveau	43
8.4.2	Maximaal geluidniveau	43
8.5	De Schoren 2, Van Nunen Bouw en Van Nunen Design	44
8.5.1	Langtijdgemiddelde beoordelingsniveau	44
8.5.2	Maximaal geluidniveau	45
8.5.3	Conclusie akoestisch onderzoek	46
9	**Cumulatie**	**48**
9.1	Algemeen	48
9.2	Rekenmethode cumulatie in het kader van ruimtelijke ordening	48
9.3	Cumulatie ter uitvoering van stap 4 VNG-brochure	49
10	**Motivatie en onderbouwing aanvaardbaarheid**	**53**
11	**Conclusie en samenvatting**	**54**

Figuren

Figuur 1 **Ligging beoordelingspunten**
Figuur 2 **Ligging geluidbronnen**

Bijlagen

Bijlage I **Inventarisatielijsten bestaande bedrijven en geluidmetingen**
Bijlage II **Invoergegevens rekenmodel**
Bijlage III **Rekenresultaten langtijdgemiddelde beoordelingsniveau**
Bijlage IV **Rekenresultaten maximaal geluidniveau**
Bijlage V **Rekenresultaten langtijdgemiddelde beoordelingsniveau inclusief maatregelen**
Bijlage VI **Rekenresultaten milieukwaliteitsmaat MKM volgens Miedema**

1 Inleiding

In opdracht van BRO heeft Cauberg Huygen B.V. een akoestisch onderzoek uitgevoerd naar de optredende geluidniveaus vanwege de omliggende bedrijven op woningen binnen twee plangebieden, die in elkaars onmiddellijke nabijheid zijn gelegen:

- Bestemmingsplan Woonlocatie Hamsestraat-Roderweg te Liempde.
- Bestemmingsplan Woon-werklocatie Hamsestraat te Liempde.

Doel van het onderzoek is het beoordelen van de ruimtelijke/akoestische inpasbaarheid van de voorgenomen ontwikkelingen.

Voor de beoordeling van de akoestische inpasbaarheid van de voorgenomen ontwikkelingen binnen voormelde plangebieden is werkwijze gehanteerd conform de VNG-publicatie bedrijven en milieuzonering. In het kader van een goede ruimtelijke ordening dient te zijn vastgesteld dat ter plaatse van de nieuwe geluidgevoelige bestemmingen (woningen) geen ontoelaatbare geluidhinder ontstaat door de activiteiten van de nabijgelegen bestaande inrichtingen. Daarnaast worden de geluideffecten vanwege de activiteiten van de bestaande inrichtingen getoetst aan grenswaarden uit het Activiteitenbesluit milieubeheer ter plaatse van de bestaande (bedrijfs)woningen.

Voor het onderzoek zijn geluidmetingen uitgevoerd en is in overleg met de inrichtinghouders de representatieve bedrijfssituatie vastgesteld. Het onderzoek heeft betrekking op het langtijdgemiddeld beoordelingsniveau ($L_{Ar,LT}$) en maximale geluidniveau (L_{Amax}). Het onderzoek is uitgevoerd volgens de 'Handleiding Meten en Rekenen Industrielawaai' (1999).

In deze rapportage worden de uitgangspunten, de resultaten en de toetsing van het akoestisch onderzoek beschreven.

2 Situatie

Beide bestemmingsplannen zijn ingesloten tussen de Hamsestraat (westzijde), Roderweg (noordzijde) en de Grote Waterloop (zuidzijde).

In figuur 2.1 is het ontwerp van beide plangebieden gezamenlijk weergegeven. De vier woon-/werk kavels binnen het plangebied Woon-werklocatie Hamsestraat zijn gemarkeerd met een rode stip. Alle overige kavels (gele vlakken zonder stip) worden bestemd als woningen en zijn gelegen in het plangebied Woonlocatie Hamsestraat-Roderweg. Aan de westzijde alsmede de zuidwestzijde van beide plangebieden zijn bestaande bedrijven gelegen, evenals één bedrijf aan de oostzijde van het plangebied.



Figuur 2.1: Situatie

3 Wettelijk kader

3.1 VNG-publicatie Bedrijven en Milieuzonering

3.1.1 Toelichting werkwijze

Uitgangspunt van de VNG-publicatie is dat de in beide plangebieden toegestane milieugevoelige functies (zoals (bedrijfs)woningen) niet tot gevolg mogen hebben dat bestaande milieubelastende functies in de omgeving van de plangebieden onevenredig worden belemmerd. Om dat te bepalen is beschouwd in hoeverre milieuhinder kan optreden voor milieugevoelige functies in beide plangebieden, vanwege toegestane bedrijven in het omliggende bestemmingsplan.

In de VNG-publicatie zijn voor een scala aan milieubelastende activiteiten richtafstanden gegeven waarbinnen mogelijk hinder voor woningen kan ontstaan.

In de VNG-publicatie wordt onderscheid gemaakt tussen de milieuaspecten geur, stof, geluid en gevaar. Het milieuaspect dat de grootste richtafstand met zich meebrengt is bepalend voor de milieucategorie waarin de betreffende milieubelastende activiteit is ingedeeld. De richtafstanden zijn afgestemd op de omgevingskwaliteit die wordt nagestreefd in een rustige woonwijk. Indien de aard van de omgeving dat rechtvaardigt kan een lagere omgevingskwaliteit worden nagestreefd dan die in een rustige woonwijk. In dat geval kunnen de kleinere richtafstanden voor een gemengd gebied worden aangehouden. Navolgend is dat samengevat.

Milieucategorie	Richtafstand tot rustige woonomgeving	Richtafstand tot gemengd gebied
1	10 m	0 m
2	30 m	10 m
3.1	50 m	30 m
3.2	100 m	50 m
4.1	200 m	100 m
4.2	300 m	200 m

De opgenomen richtafstanden zijn geen normen, maar afstanden waarvan gemotiveerd mag worden afgeweken. De afstanden worden gemeten vanaf de grens van de bestemming die milieubelastende functies toelaat tot aan de dichtstbij gelegen gevel van de gevoelige functie.

Voor onderhavige planontwikkeling wordt de systematiek van uitwaartse zonering worden gehanteerd. Op grond van de planologisch toegestane milieucategorieën van de omliggende milieubelastende functies, wordt bepaald of de te projecteren milieugevoelige functies in beginsel zijn toegestaan. Figuur 3.1 geeft hiertoe het principe aan.

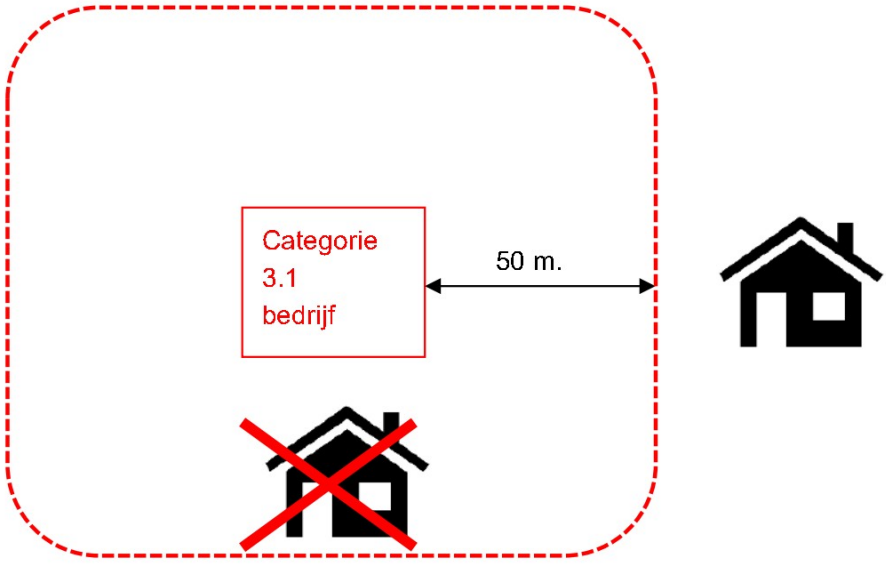

Figuur 3.1: Uitwaartse zonering

3.1.2 Gebiedstypering

Aan de oostzijde van en langs de Hamsestraat zijn twee typen bestemmingen beoogd, namelijk vier woon-/werkkavels aan de zuidzijde en woonkavels aan de noordzijde. De woon-/werkkavels aan de zuidzijde worden aangemerkt als het gebiedstype ‘gemengd gebied’, omdat dit deelgebied direct grenst aan het bestaande bedrijventerrein Daasdonk en zelf ook voorziet in werken.

De woonkavels aan de Hamsestraat, die direct ten noorden van de woon-werkkavels (zie figuur 2.1) zijn gelegen, worden eveneens aangemerkt als ‘gemengd gebied’. Deze woonkavels grenzen aan twee zijden aan werken, namelijk het bestaande bedrijventerrein Daasdonk (werken) en de woon-/werkkavels.

De noordelijk woonkavels aan de Hamsestraat worden aangemerkt als het omgevingstype rustige woonwijk, omdat dit deel van het plangebied direct grenst aan bestaande woonbestemmingen. Ook voor de rest van het plangebied geldt dat sprake is van het omgevingstype rustige woonwijk.

In figuur 3.2 is voormelde verdeling grafisch weergegeven.

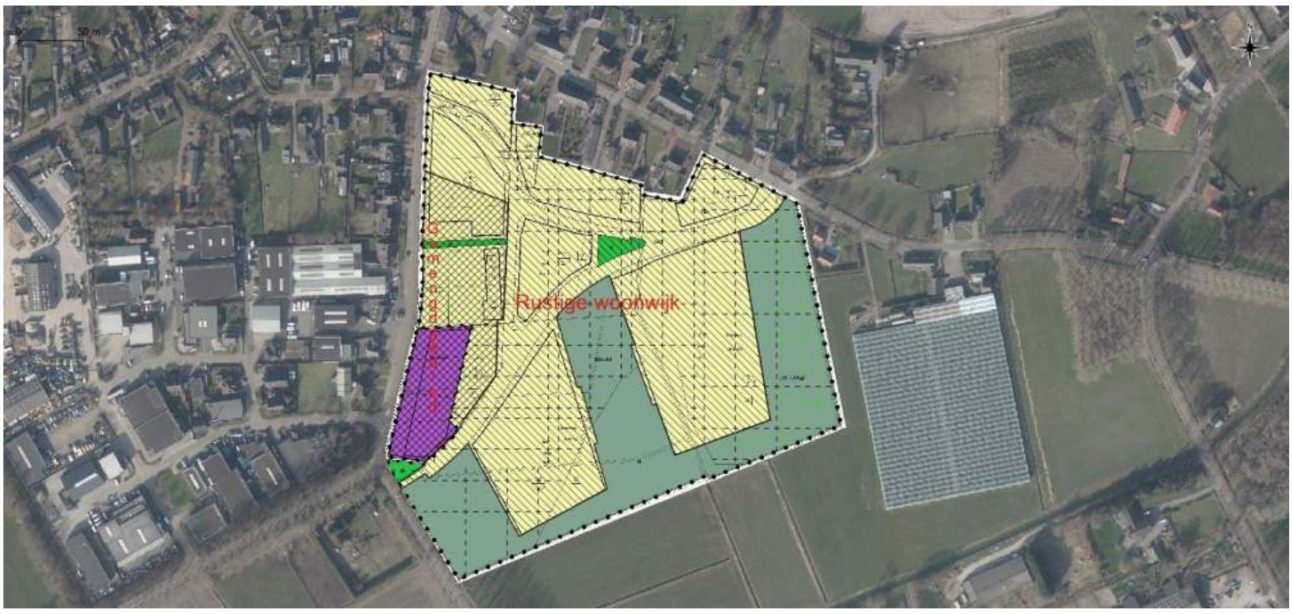

Figuur 3.2: Te hanteren gebiedstypen

Het voormelde betekent dat voor de woningen in het gedeelte 'rustige woonwijk' de richtafstanden worden gehanteerd, voor de woningen in het gedeelte 'gemengd gebied' worden de richtafstanden met één afstandstap mogen verlaagd.

3.2 Activiteitenbesluit milieubeheer

3.2.1 Algemeen

De bedrijven op het bestaande bedrijventerrein Daasdonk en de inrichting aan de Roderweg 40 vallen allen onder de werkingssfeer van het Activiteitenbesluit milieubeheer. Voor deze bedrijven zijn de geluidvoorschriften van kracht zoals opgenomen in afdeling 2.8 "Geluidhinder" van het Activiteitenbesluit milieubeheer. Eventueel bedrijfsactiviteiten buiten de grens van de inrichting, voor zover deze worden toegestaan en direct zijn gekoppeld aan het in werking zijn van de inrichting (laden/lossen op de openbare weg, uitsluitend bij Hamsestraat 16 van toepassing), gelden als directe hinder en dienen samen met de overige activiteiten binnen de inrichting te voldoen aan de voorschriften uit het Activiteitenbesluit milieubeheer.

Deze geluidvoorschriften gelden ter plaatse van de bestaande woningen binnen en buiten het bedrijventerrein, waarbij de (bedrijfs)woning behorende bij het eigen bedrijf van toetsing is uitgezonderd. De belangrijkste voorschriften uit afdeling 2.8 luiden als volgt:

Artikel 2.17

1. *Voor het langtijdgemiddelde beoordelingsniveau ($L_{Ar,LT}$) en het maximaal geluidniveau L_{Amax}, veroorzaakt door de in de inrichting aanwezige installaties en toestellen, alsmede door de in de inrichting verrichte werkzaamheden en activiteiten en laad- en losactiviteiten ten behoeve van en in de onmiddellijke nabijheid van de inrichting, geldt dat:*

a. *de niveaus op de in tabel 2.17a genoemde plaatsen en tijdstippen niet meer bedragen dan de in die tabel aangegeven waarden;*

Tabel 2.17a

	07:00–19:00 uur	***19:00–23:00 uur***	***23:00–07:00 uur***
$L_{Ar,LT}$ op de gevel van gevoelige gebouwen	*50 dB(A)*	*45 dB(A)*	*40 dB(A)*
$L_{Ar,LT}$ in in- en aanpandige gevoelige gebouwen	*35 dB(A)*	*30 dB(A)*	*25 dB(A)*
L_{Amax} op de gevel van gevoelige gebouwen	*70 dB(A)*	*65 dB(A)*	*60 dB(A)*
L_{Amax} in in- en aanpandige gevoelige gebouwen	*55 dB(A)*	*50 dB(A)*	*45 dB(A)*

b. *de in de periode tussen 07.00 en 19.00 uur in tabel 2.17a opgenomen maximale geluidniveaus L_{Amax} niet van toepassing zijn op laad- en losactiviteiten;*

3. *In afwijking van het eerste lid geldt voor een inrichting die is gelegen op een bedrijventerrein, dat:*

a. *het langtijdgemiddelde beoordelingsniveau ($L_{Ar,LT}$) en het maximaal geluidniveau (L_{Amax}) op de in tabel 2.17c genoemde plaatsen en tijdstippen niet meer bedragen dan de in die tabel aangegeven waarden;*

b. *de in de periode tussen 07:00 uur en 19:00 uur in tabel 2.17c opgenomen maximale geluidniveaus (L_{Amax}) niet van toepassing zijn op laad- en losactiviteiten.*

Tabel 2.17c

	07:00–19:00 uur	***19:00–23:00 uur***	***23:00–07:00 uur***
LAr,LT op de gevel van gevoelige gebouwen op het bedrijventerrein	*55 dB(A)*	*50 dB(A)*	*45 dB(A)*
LAr,LT in in- en aanpandige gevoelige gebouwen op het bedrijventerrein	*35 dB(A)*	*30 dB(A)*	*25 dB(A)*
LAmax op de gevel van gevoelige gebouwen op het bedrijventerrein	*75 dB(A)*	*70 dB(A)*	*65 dB(A)*
LAmax in in- en aanpandige gevoelige gebouwen op het bedrijventerrein	*55 dB(A)*	*50 dB(A)*	*45 dB(A)*

3.2.2 Bedrijfsduurcorrectie algemeen

Bij de beoordeling mag een bedrijfsduurcorrectie C_b worden toegepast waarmee rekening wordt gehouden met een verlagend effect wanneer geluidbronnen slechts een bepaalde periode van een bepaalde beoordelingsperiode (dag, avond of nacht) in werking zijn. Hieruit volgt het te toetsen langtijdgemiddelde beoordelingsniveau $L_{Ar,LT}$.

Deze bedrijfsduurcorrectie mag niet worden toegepast op herkenbare muziekgeluidbronnen.

3.2.3 Bijzondere geluiden

Volgens de 'Handleiding' moet bij de beoordeling van geluid rekening worden gehouden met bijzondere geluiden die als extra hinderlijk worden beschouwd. Het betreft bijvoorbeeld tonaal geluid, geluid met een impulsachtig karakter en muziekgeluid. Bij de beoordeling wordt, als er sprake is van deze bijzondere geluiden, een toeslag op de gemeten (of berekende) geluidbelasting in meerdering gebracht alvorens aan de geluidvoorschriften wordt getoetst. Indien sprake is van én tonaal én impulsachtig geluid, mag de toeslag maar één keer wordt toegepast. Indien sprake is van én tonaal of impulsachtig geluid én waarneembaar muziekgeluid, wordt de toeslag voor muziekgeluid in rekening gebracht.

Tonaal geluid
Van tonaal geluid is sprake indien het tonale karakter duidelijk hoorbaar[1] is bij de ontvanger. De 'Handreiking' geeft vervolgens aan dat verwacht mag worden dat sprake is van tonaal geluid als de geluidbelasting bij de ontvanger wordt bepaald door bijvoorbeeld jankende tandwielkasten, brommende transformatoren, gierende ventilatoren, (cross)motoren, modelvliegtuigen en trilapparatuur (betonindustrie).

In onderhavige situatie is geen sprake van dergelijke geluidbronnen. Van tonaal geluid is derhalve geen sprake.

Impulsachtig geluid
Volgens de 'Handreiking' geldt in het algemeen dat sprake is van impulsachtig geluid als in het geluidsbeeld met enige regelmaat geluidstoten voorkomen die minder dan 1 seconde duren. De 'Handleiding meten en rekenen industrielawaai' definieert impulsachtig geluid als een geluidsbeeld met geluidstoten, die minder dan één seconde duren en een zekere repetitie kennen.

Als criterium moet worden aangehouden dat het impulsachtig karakter duidelijk hoorbaar moet zijn bij de ontvanger. De 'Handreiking' geeft verder aan dat verwacht mag worden dat sprake is van impulsachtig geluid als de geluidbelasting bij de ontvanger wordt bepaald bijvoorbeeld door geluid uit een constructiewerkplaats ten gevolge van hameren, bikken, het geluid van een stansmachine (continu en periodiek) of door blaffende honden.

In onderhavige situatie treden geen regelmatige geluidstoten op die minder dan 1 seconde duren.

Muziekgeluid
Volgens de Handreiking geldt als criterium voor het toekennen van een straffactor, dat het muzikale karakter duidelijk hoorbaar moet zijn bij de ontvanger.

Zoals zal blijken uit de beschrijving van de bedrijfsvoering van de onderzochte bedrijven zal van hoorbaar muziekgeluid ter plaatse van omliggende woningen geen sprake zijn.

Conclusie
Nu geen sprake is van hoorbaar muziekgeluid, wordt geen toeslag van 10 dB(A) in rekening gebracht ten aanzien van de bijzondere geluiden.

---

[1] De Afdeling Bestuursrechtspraak van de Raad van State (ABRvS) heeft tevens bepaald dat de kritische bandbreedtemethode (ISO 1996-2, Annex C van mei 2001) een betrouwbare, reproduceerbare en verifieerbare methode is om de waarneembaarheid van tonen in een geluidsignaal vast te stellen. Deze methode wordt geaccepteerd, aangezien de methode op technisch-wetenschappelijke wijze inzichtelijk maakt of de mens een geluid al dan niet tonaal zal waarnemen (ABRvS 200509480/1 d.d. 21 juni 2006).

4 Toepassing VNG-publicatie

4.1 Stappenplan

In bijlage 5.3 van de VNG-publicatie is aangegeven op welke wijze de toetsing op het aspect geluid dient plaats te vinden:

1. Wanneer de VNG-richtafstanden tussen de inrichtingen en de nieuwe woningen in beide plangebieden gerespecteerd worden, dan mag volgens de systematiek aangenomen worden dat er sprake is van een goede ruimtelijke ordening. Verder onderzoek is niet noodzakelijk.
2. Het realiseren van woningen op kortere afstand dan de richtafstanden is mogelijk indien de geluidbelasting voor de representatieve bedrijfssituatie ter plaatse van de woningen in rustige woonwijk danwel gemengd gebied voldoet aan de richtwaarden uit tabel 4.1.
3. Wanneer bij stap 2 niet aan de richtwaarden uit tabel 4.1 voldaan kan worden, dan kan de gemeente ter plaatse van de woningen een hogere geluidbelasting voor de representatieve bedrijfssituatie toestaan tot de richtwaarden uit tabel 4.2. De gemeente dient echter te motiveren waarom het deze geluidbelasting in de concrete situatie acceptabel acht, waarbij tevens de cumulatie met eventueel reeds aanwezige geluidbelasting moet worden betrokken.
4. Wanneer niet aan de richtwaarden uit tabel 4.2 voldaan wordt, dan is inpassing van de beoogde ontwikkeling slechts mogelijk, indien:
    a. grondig onderzoek wordt verricht, waarvoor
    b. een onderbouwing en motivering wordt gegeven, waarin
    c. cumulatie met andere geluidbronnen betrokken wordt.

Tabel 4.1: Richtwaarden overeenkomstig stap 2 voor respectievelijk 'rustige woonwijk' en 'gemengd gebied' [dB(A)]

Beoordelingsgrootheid	**Dagperiode (07.00-19.00 uur)**	**Avondperiode (19.00-23.00 uur)**	**Nachtperiode (23.00-07.00 uur)**
Rustige woonwijk			
Directe hinder			
Langtijdgemiddeld beoordelingsniveau ($L_{Ar,LT}$)	45	40	35
Maximaal geluidniveau (L_{Amax})	70	65	60
Gemengd gebied			
Directe hinder			
Langtijdgemiddeld beoordelingsniveau ($L_{Ar,LT}$)	50	45	40
Maximaal geluidniveau (L_{Amax})	70	65	60

Tabel 4.2: Richtwaarden overeenkomstig stap voor respectievelijk 'rustige woonwijk' en 'gemengd gebied' [dB(A)]

Beoordelingsgrootheid	**Dagperiode (07.00-19.00 uur)**	**Avondperiode (19.00-23.00 uur)**	**Nachtperiode (23.00-07.00 uur)**
Rustige woonwijk			
Directe hinder			
Langtijdgemiddeld beoordelingsniveau ($L_{Ar,LT}$)	50	45	40
Maximaal geluidniveau (L_{Amax})	70	65	60
Gemengd gebied			
Directe hinder			
Langtijdgemiddeld beoordelingsniveau ($L_{Ar,LT}$)	55	50	45
Maximaal geluidniveau (L_{Amax})	70*	65*	60*

Toelichting

*: exclusief de bijdrage ten gevolge van arriverend en vertrekkend verkeer

Nu het te volgen stappenplan is beschreven, wordt navolgend de beoordeling aan de richtafstanden uitgevoerd.

4.2 Beoordeling richtafstanden vanwege bedrijvigheid op bedrijventerrein Daasdonk

In dit onderdeel wordt de voorgenomen ontwikkeling beoordeeld aan de hand van de richtafstanden, conform stap 1 uit het de VNG-publicatie worden de richtafstanden beoordeeld voor een gemengd gebied en daarmee met 1 stap worden verlaagd. Volgens de planregels van het bestemmingsplan Liempde, waar bedrijventerrein Daasdonk onderdeel vanuit maakt zijn aldaar per recht bedrijven toegestaan uit milieucategorie 3.1 en 3.2.

De te hanteren richtafstanden voor de bedrijvigheid *op bedrijventerrein Daasdonk* zijn derhalve als volgt:
Rustige woonwijk:
- Categorie 3.1: standaard richtafstand 50 meter.
- Categorie 3.2: standaard richtafstand 100 meter.

Gemengd gebied:
- Categorie 3.1: (verkleinde) richtafstand 30 meter.
- Categorie 3.2: (verkleinde) richtafstand 50 meter.

In figuur 4.1 is de uitwaartse zonering toegepast op het gedeelte met de aanduiding 'rustige woonwijk' binnen het plangebied. Hierbij zijn de voormelde richtafstanden ingetekend vanaf de vigerende bestemming en geprojecteerd op de omgevingskaart van het betrokken plangebied.



Figuur 4.1: Richtafstanden bedrijventerrein Daasdonk, gebiedstype 'rustige woonwijk'

Uit figuur 4.1 blijkt dat een beperkte strook van het plangebied, dat aangeduid is als 'rustige woonwijk' gelegen is binnen de richtafstanden voor de bedrijven: Garagebedrijf H.A. Van Oorschot, Liba Campers B.V., Clown Snoepy/Schellekens Events B.V., Nunen Bouw en Nunen Design. Dit betekent dat voor de desbetreffende bedrijven niet voldaan wordt aan stap 1, zodat stap 2 noodzakelijk is. De uitwerking van stap 2 is opgenomen in het volgende hoofdstuk 5. Voor de overige bedrijven wordt wel voldaan aan stap 1.

In figuur 4.2 is de uitwaartse zonering toegepast op het gedeelte met de aanduiding 'gemengd gebied' binnen het plangebied. Hierbij zijn de voormelde richtafstanden ingetekend vanaf de vigerende bestemming en geprojecteerd op de omgevingskaart van het betrokken plangebied.

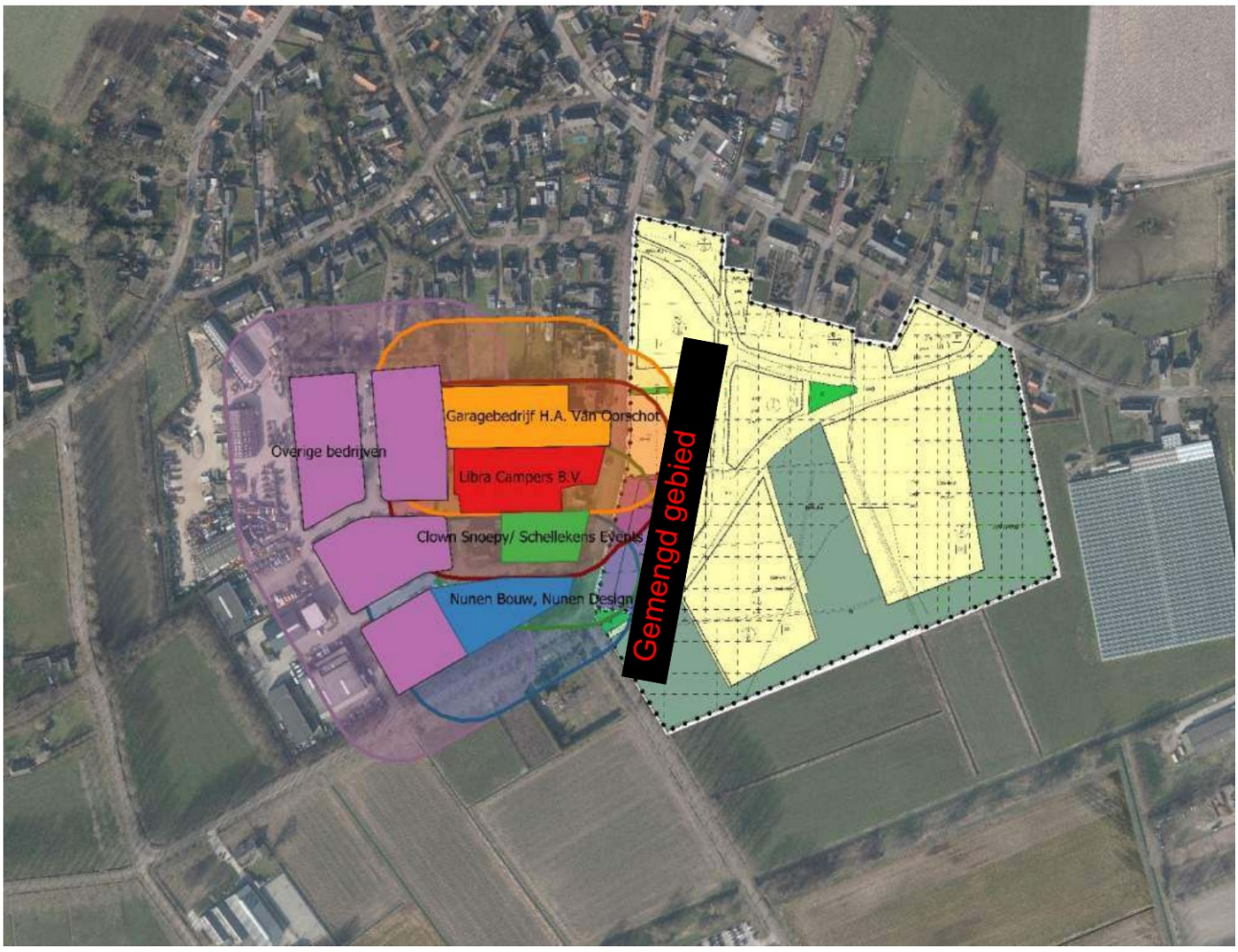

Figuur 4.2: Richtafstanden bedrijventerrein Daasdonk, gebiedstype 'gemengd gebied'

Uit figuur 4.2 blijkt dat een beperkte strook van het plangebied, dat aangeduid is als 'gemengd gebied' gelegen is binnen de richtafstanden voor 'gemengd gebied' voor de bedrijven: Garagebedrijf H.A. Van Oorschot, Liba Campers B.V., Clown Snoepy/Schellekens Events B.V., Nunen Bouw en Nunen Design. Dit betekent dat niet voldaan wordt aan stap 1, zodat stap 2 noodzakelijk is. De uitwerking van stap 2 is opgenomen in het volgende hoofdstuk 5. Voor de overige bedrijven wordt wel voldaan aan stap 1.

4.3 Beoordeling richtafstanden vanwege bedrijvigheid Roderweg 40

In dit onderdeel wordt de voorgenomen ontwikkeling beoordeeld aan de hand van de richtafstanden, die gelden voor de agrarische bestemming op het perceel van Roderweg 40. Volgens de planregels van het bestemmingsplan Buitengebied 2011, waar Roderweg 40 onderdeel vanuit maakt, zijn aldaar per recht bedrijven passend binnen de bestemming 'Agrarisch – Glastuinbouw'. Voor onderhavig onderzoek is voor deze bestemming aangesloten bij milieucategorie 3.1. Uitgaande van de te projecteren rustige woonwijk ten westen van Roderweg 40, wordt derhalve een richtafstand gehanteerd van 50 meter.

In figuur 4.3 is de uitwaartse zonering toegepast op het gedeelte met de aanduiding 'rustige woonwijk' binnen het plangebied. Hierbij zijn de voormelde richtafstanden ingetekend vanaf de vigerende bestemming en geprojecteerd op de omgevingskaart van het betrokken plangebied.



Figuur 4.3: Richtafstanden Roderweg 40, gebiedstype 'rustige woonwijk'

Uit figuur 4.3 blijkt dat het plangebied buiten de richtafstand is gelegen. Dit betekent dat voor dit deel van het plangebied volstaan kan worden met stap 1. Nadere stappen blijven derhalve achterwege.

5 Afwijken van de richtafstanden, stap 2

5.1 Aanpak stap 2 VNG-brochure

Zoals uit voorgaand hoofdstuk volgt, bevindt de planontwikkeling zich binnen de (verruimde) richtafstanden van bedrijven, die gevestigd zijn op bedrijventerrein Daasdonk. Daarom is stap 2 noodzakelijk zoals beschreven in paragraaf 4.1. In deze paragraaf wordt de te hanteren werkwijze uiteengezet, waarna in de daaropvolgende paragrafen stap 2 wordt uitgewerkt.

Omdat de planontwikkeling gelegen is binnen de (verkleinde) richtafstand, dient inzicht verkregen te worden in de geluideffecten van de verschillende inrichtingen nabij de het plangebied. Deze geluideffecten worden aansluitend getoetst aan de richtwaarden volgens tabel 4.1 van paragraaf 4.1, zoals navolgend integraal is overgenomen.

Tabel 4.1: Richtwaarden overeenkomstig stap 2 voor respectievelijk 'rustige woonwijk' en 'gemengd gebied' [dB(A)]

Beoordelingsgrootheid	**Dagperiode (07.00-19.00 uur)**	**Avondperiode (19.00-23.00 uur)**	**Nachtperiode (23.00-07.00 uur)**
Rustige woonwijk			
Directe hinder Langtijdgemiddeld beoordelingsniveau ($L_{Ar,LT}$) Maximaal geluidniveau (L_{Amax})	 45 70	 40 65	 35 60
Gemengd gebied			
Directe hinder Langtijdgemiddeld beoordelingsniveau ($L_{Ar,LT}$) Maximaal geluidniveau (L_{Amax})	 50 70	 45 65	 40 60

Voor stap 2 wordt daarom inzicht gegeven in de geluideffecten vanwege de volgende inrichtingen nabij het plangebied:

Adres	**Bedrijf**	**"Rustige woonwijk"**		**"Gemengd gebied"**	
		Afstand tot plangebied	**Gewenste afstand**	**Afstand tot plangebied**	**Gewenste afstand**
Hamsestraat 16	Garagebedrijf H.A. van Oorschot	40	100	30	50
Hamsestraat 16 A/B	Liba Campers	65	100	20	50
Hamsestraat 16 C	Clown Snoepy/ Schellekens Events	60	100	20	50
Schoren 2	Van Nunen Bouw en Van Nunen Design	65	100	20	50

De geluidemissie van de bedrijven aan de Steeg 5 en Roderweg 40 worden niet nader beschouwd, omdat beide plangebieden niet binnen de richtafstanden voor “rustige woonwijk” en “gemengd gebied” zijn gelegen.

In de volgende paragrafen worden de voornoemde vier inrichtingen nader toegelicht, voorafgegaan door de onderbouwing van het uitgangspunt voor de beoordeling van de geluideffecten.

5.2 Uitgangspunt beoordeling effecten bedrijvigheid

Teneinde de geluideffecten van de vier bedrijven te bepalen op de woningen binnen beide plangebieden, zal eerst bepaald moeten worden welke uitgangspunten daarvoor gehanteerd moeten worden.

Volgens vaste jurisprudentie van de Afdeling bestuursrechtspraak van de Raad van State (ABRvS) moet bij het onderzoek, dat ertoe dient te beoordelen of ter plaatse van een in een bestemmingsplan voorziene woning een aanvaardbaar woon- en leefklimaat kan worden gegarandeerd in verband met mogelijke milieuhinder van een nabijgelegen bedrijf, worden uitgegaan van een representatieve invulling van de maximale planologische mogelijkheden op het perceel van dat bedrijf.[2] De representatieve invulling van de maximale planologische mogelijkheden kan daartoe worden ontleend aan de vigerende omgevingsvergunning voor het aspect milieu[2] en/of de melding Activiteitenbesluit milieubeheer.[3]

Op grond hiervan zou redelijkerwijs uitgegaan moeten worden van de vergunde activiteiten van de vier voornoemde bedrijven en niet van de toekomstige activiteiten.

Echter, op grond van jurisprudentie van dezelfde ABRvS moeten ook redelijkerwijs te verwachten toekomstige ontwikkelingen betrokken worden in de planvoorbereiding:[4] *In het stelsel van de Wet ruimtelijke ordening is een bestemmingsplan het ruimtelijke instrument waarin de wenselijke toekomstige ontwikkeling van een gebied wordt neergelegd. De raad dient bij de vaststelling van een bestemmingsplan rekening te houden met een particulier initiatief betreffende ruimtelijke ontwikkelingen, voor zover dat initiatief voldoende concreet is, tijdig kenbaar is gemaakt en ten tijde van de vaststelling van het plan op basis van de op dat moment bekende gegevens de ruimtelijke aanvaardbaarheid daarvan kan worden beoordeeld.*

Het voormelde leidt tot de conclusie dat ook redelijkerwijs te verwachten toekomstige ontwikkelingen betrokken worden bij de beoordeling van de bedrijvigheid van de vier bedrijven. Gelet hierop is aan alle vier bedrijven gevraagd om hun bedrijfsvoering op te geven. Daaraan hebben de bedrijven gehoor gegeven. De betreffende gegevens zijn opgenomen in bijlage I. Voorts zijn de betreffende bedrijven bezocht op 30 en 31 januari 2023, waarbij – indien noodzakelijk – geluidmetingen zijn uitgevoerd. Indien mogelijk zijn er geluidmetingen verricht naar de opgegeven bedrijfsvoering/bedrijfsactiviteiten. In de navolgende paragraaf wordt hierop nader ingegaan.

Volledigheidshalve herhalen we het volgende. De vier bedrijven op het bestaande bedrijventerrein Daasdonk vallen allen onder de werkingssfeer van het Activiteitenbesluit milieubeheer. Voor deze bedrijven zijn de geluidvoorschriften van kracht zoals opgenomen in afdeling 2.8 “Geluidhinder” van het Activiteitenbesluit milieubeheer. Deze geluidvoorschriften gelden ter plaatse van de bestaande woningen binnen en buiten het bedrijventerrein, waarbij de (bedrijfs)woning behorende bij het eigen bedrijf van toetsing is uitgezonderd.

[2] Zie onder andere ABRvS 29 september 2021, ECLI:NL:RVS:2021:2177, r.o. 6.1.
[3] Zie onder andere ABRvS 11 maart 2020, ECLI:NL:RVS:2020:717, r.o. 3.2.
[4] Zie onder andere ABRvS 10 september 2014, ECLI:NL:RVS:2014:3357, r.o. 3.3

5.3 Bedrijvigheid

5.3.1 Hamsestraat 16

Ter plaatse van de Hamsestraat 16 is garagebedrijf H.A. Van Oorschot gevestigd. De hoofdactiviteiten van het bedrijf zijn het kopen, verkopen en repareren van personenwagens en bestelbussen. Binnen de inrichting vinden verschillende activiteiten plaats die representatief zijn voor de bedrijfsvoering. Ten tijde van het locatiebezoek vonden er geen werkzaamheden plaats in de garage en zijn er geen metingen uitgevoerd. Wel is er gedurende het locatiebezoek aangegeven dat in de toekomst geen verwachte groei en/of uitbreidingen zullen plaats vinden ten opzichte van de opgegeven bedrijfsvoering in bijlage I. Navolgend is een overzicht van de activiteiten die binnen de inrichting (hierna: het terrein) kunnen plaatsvinden.

Representatieve bedrijfssituatie
Garagebedrijf H.A. Van Oorschot heeft een grote bedrijfshal. De bedrijfshal bestaat uit 3 onderdelen, werkplaats, kantoor en opslagruimte. In de werkplaats worden reparatiewerkzaamheden aan de motorvoertuigen gepleegd. In de opslagruimte worden auto's gestationeerd welke verkocht worden of gerepareerd gaan worden. In het kantoor worden geen geluid belastende activiteiten uitgevoerd. Ter plaatse van de werkplaats en opslagruimte is gehoorbescherming niet verplicht, dit betekent dat het binnenniveau in de hal onder de 80 dB(A) ligt. Op de maximaal representatieve bedrijfssituatie kan het voorkomen dat er circa 20 vrachtwagens in de dagperiode, 2 in de avond- en nachtperiode langskomen. Op het buitenterrein (voor en achter) worden de vrachtwagens geladen en/of gelost, in de dagperiode wordt dit gedaan door middel van een elektrische vorkheftruck (totaal 8 uur per dag), deze heftruck kan zich deels op de openbare weg bevinden, het bronvermogen voor het laden en lossen van de vrachtwagen is verdisconteerd in het bronvermogen van de heftruck. In de avond- en nachtperiode wordt er geen gebruik gemaakt van de heftruck. Uitgangspunt voor het laden en lossen van vrachtwagens in de avond- en nachtperiode is gemiddeld één uur per vrachtwagen.

Verdere voertuigbewegingen zijn 14 personenwagens en 8 bestelwagens in de dagperiode, 1 bestelwagen in de avondperiode en 1 personenwagen in de nachtperiode.

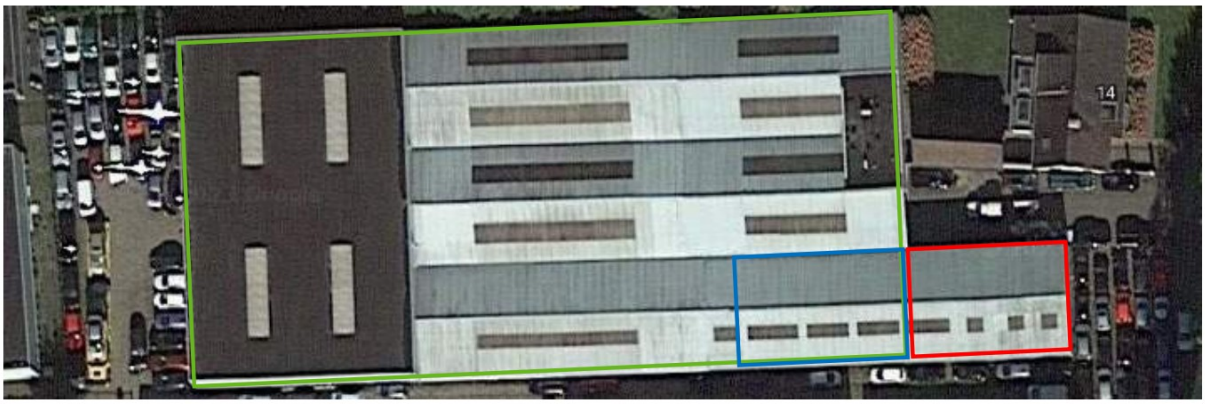

Figuur 5.1: Overzicht bedrijfspand Hamsestraat 16 (opslag=groen, kantoor=blauw en werkplaats=rood)

Navolgend zijn de relevante uitgangspunten van het rekenmodel weergegeven voor Hamsestraat 16.

Naam	Omschr.	Aantal(D)	Aantal(A)	Aantal(N)	Gem.snelheid	Lw Totaal
1	parkeren auto's	8	--	1	10	90,01
2	parkeren auto's	10	--	--	10	90,01
3	parkeren auto's	10	--	--	10	90,01
101	Vrachtwagen	20	2	2	10	102,36
3	bestelwagens	8	1	--	10	94,96

Omschr.	Hoogte	Tb(u)(D)	Tb(u)(A)	Tb(u)(N)	Lw Totaal
Vorkheftruck (elektrisch)	0,75	8,0017	--	--	83,42
Vorkheftruck (elektrisch)	0,75	4,0011	--	--	83,42

Naam	Omschr.	Tb(u)(D)	Tb(u)(A)	Tb(u)(N)	Lwr Totaal
3	Laden en lossen	--	1,0001	1,0002	83,42

Omschr.	BinBui	Cdifuus	Tb(u)(D)	Tb(u)(A)	Tb(u)(N)	Lp 31	Lp 63	Lp 125	Lp 250	Lp 500	Lp 1k	Lp 2k	Lp 4k	Lp 8k	Lp Totaal
dak uitstr	Ja	5	8,0017	--	--	40,9	54	65,8	70,8	72,8	73,8	74,7	70,2	58,2	79,99

Omschr.	BinBui	Cdifuus	Tb(u)(D)	Tb(u)(A)	Tb(u)(N)	Lwr 31	Lwr 63	Lwr 125	Lwr 250	Lwr 500	Lwr 1k	Lwr 2k	Lwr 4k	Lwr 8k	Lwr Totaal
openstaande overheuddeur	Nee	5	8,0017	--	--	68	73	78	82	86	87	85	84	82	92,73
openstaande overheuddeur	Nee	5	8,0017	--	--	68	73	78	82	86	87	85	84	82	92,73
uitstralende gevel	Nee	5	8,0017	--	--	76,99	75,99	74,99	70,99	65,99	58,99	53,99	42,99	40,99	81,43
uitstralende gevel	Nee	5	8,0017	--	--	51	50	49	45	40	33	28	17	15	55,44
uitstralende gevel	Nee	5	8,0017	--	--	61,52	60,52	59,52	55,52	50,52	43,52	38,52	27,52	25,52	65,96
uitstralende gevel	Nee	5	8,0017	--	--	65,52	64,52	63,52	59,52	54,52	47,52	42,52	31,52	29,52	69,96
uitstralende gevel	Nee	5	8,0017	--	--	68,89	67,89	66,89	62,89	57,89	50,89	45,89	34,89	32,89	73,33
uitstralende gevel	Nee	5	8,0017	--	--	77,88	76,88	75,88	71,88	66,88	59,88	54,88	43,88	41,88	82,32
uitstralende gevel	Nee	5	8,0017	--	--	69,4	68,4	67,4	63,4	58,4	51,4	46,4	35,4	33,4	73,84
uitstralende gevel	Nee	5	8,0017	--	--	70,43	69,43	68,43	64,43	59,43	52,43	47,43	36,43	34,43	74,87
openstaande overheuddeur	Nee	5	8,0017	--	--	68	73	78	82	86	87	85	84	82	92,73
uitstralende gevel	Nee	5	8,0017	--	--	65,98	64,98	63,98	59,98	54,98	47,98	42,98	31,98	29,98	70,42

5.3.2 Hamsestraat 16 A/B

Ter plaatse van de Hamsestraat 16 A/B is het bedrijf Liba Campers B.V. gevestigd. De hoofdactiviteiten van het bedrijf bestaan uit het verkopen en repareren van campers. Op de inrichting vinden verschillende activiteiten plaats die representatief zijn voor de bedrijfsvoering. Ten tijde van het locatiebezoek zijn geluidmetingen verricht naar de werkzaamheden welke plaatsvinden in de werkplaats en de pitstopruimte. De werkzaamheden betroffen het gebruik van meerdere elektrische apparaten, zo ook een slijptol. De meting is uitgevoerd bij in vol continu in bedrijf zijn van alle elektrische apparaten (geen bedrijfsduurcorrectie toegepast). In werkelijkheid zullen de apparaten op en af in gebruik zijn en dient er een bedrijfsduurcorrectie te worden toegepast. Verder is het uitblaasrooster aan de zijkant van de werkplaats gemeten en de verschillende airco buitenunits op het terrein. Daarnaast is er gedurende het locatiebezoek aangegeven dat in de toekomst geen verwachte groei en/of uitbreidingen zullen plaats vinden ten opzichte van de opgegeven bedrijfsvoering in bijlage I met betrekking tot geluid. Navolgend is een overzicht van de activiteiten die binnen de inrichting (hierna: het terrein) kunnen plaatsvinden.

Representatieve bedrijfssituatie

Het terrein van Liba Campers bestaat uit twee bedrijfshallen, een werkplaats met kantoor en een showroom met pitstopruimte. In de werkplaats en pitstopruimte vinden zich reparatie en onderhoud werkzaamheden plaats aan de campers. In beide ruimtes is tevens gehoorbescherming verplicht, dit betekent dat een geluidniveau van 80 dB(A) en hoger is toegestaan. De showroom is in open verbinding met de pitstopruimte, hier is geen gehoorbescherming verplicht. Aangrenzend aan de werkplaats zit een chemicaliën ruimte/oliepomp ruimte welke enkel een uitblaasrooster in de gevel heeft. Ter hoogte van het kantoor staan op het dak twee airco's. De overige twee airco's zijn geplaatst tegen de gevel van de showroom en bij de

bedrijfswoning. Er vinden ook activiteiten plaats op het buitenterrein, waaronder het gebruik van een slijptol en hogedrukreiniger.

Op de maximaal representatieve bedrijfssituatie kan het voorkomen dat er circa 2 vrachtwagens in de dagperiode en 1 in de avondperiode langskomt voor het afleveren van goederen. Het laden en lossen vindt plaats op het buitenterrein door middel van een palletwagen. Naast vrachtwagens komen en gaan er circa 14 personenwagens en 20 campers in de dagperiode en 1 personenwagen en 1 camper in de avondperiode en 1 camper in de nachtperiode.

Navolgend zijn de relevante uitgangspunten van het rekenmodel weergegeven voor Hamsestraat 16A/B.

Omschr.	Aantal(D)	Aantal(A)	Aantal(N)	Gem.snel	Lwr 31	Lwr 63	Lwr 125	Lwr 250	Lwr 500	Lwr 1k	Lwr 2k	Lwr 4k	Lwr 8k	Lwr Totaal
rijden campers	20	1	1	10	61,3	81,3	82,7	87,6	93,8	98,1	97,7	91,6	81,6	102,36
parkeren auto's (bezoekers en werknemers)	28	2	--	10	59	66	72	73	78	82	88	80	70	90,01
Levering vrachtwagens	4	2	--	10	61,3	81,3	82,7	87,6	93,8	98,1	97,7	91,6	81,6	102,36

Omschr.	Richt.	Hoek	Tb(u)(D)	Tb(u)(A)	Tb(u)(N)	Lwr 31	Lwr 63	Lwr 125	Lwr 250	Lwr 500	Lwr 1k	Lwr 2k	Lwr 4k	Lwr 8k	Lwr Totaal
Uitblaasrooster hal	180	180	12	4	8	32,39	45,52	59,38	65,06	67,71	70,82	68,37	60,16	52,37	74,8
Air conditioner, mitsubishi split SCM60ZS-W	0	360	12	4	8	23,25	41,35	51,25	57,25	56,25	58,25	55,65	54,15	50,7	64
Air conditioner, mitsubishi split SCM60ZS-W	0	360	12	4	8	23,25	41,35	51,25	57,25	56,25	58,25	55,65	54,15	50,7	64
Air conditioner, mitsubishi split SCM60ZS-W	0	360	12	4	8	23,25	41,35	51,25	57,25	56,25	58,25	55,65	54,15	50,7	64
Air conditioner, mitsubishi split SCM60ZS-W	0	360	12	4	8	23,25	41,35	51,25	57,25	56,25	58,25	55,65	54,15	50,7	64
Afspuiten met hogedrukspuit	0	360	4,0011	--	--	53,7	61,1	73,5	81,5	86,6	91,7	91,8	92,7	91,6	98,4
Laden lossen vrachtwagen	0	360	1,0004	--	--	51,04	68,35	76,05	79,63	84,08	82,51	79,97	75,77	69,59	88,57
Slijptol buitenterrein	0	360	3,0004	--	--	16,37	33,63	57,22	66,49	77,18	84,94	86	79,04	73,15	89,39

Omschr.	BinBui	Cdifuus	Tb(u)(D)	Tb(u)(A)	Tb(u)(N)	Lp 31	Lp 63	Lp 125	Lp 250	Lp 500	Lp 1k	Lp 2k	Lp 4k	Lp 8k	Lp Totaal
uitstraling dak	Ja	5	8,0017	2,9996	1,0002	16,37	33,63	57,22	66,49	77,18	84,94	86	79,04	73,15	89,39
uitstraling dak showroom	Ja	5	8,0017	--	--	16,37	33,63	57,22	66,49	77,18	84,94	86	79,04	73,15	89,39

Omschr.	BinBui	Cdifuus	Tb(u)(D)	Tb(u)(A)	Tb(u)(N)	Lp 31	Lp 63	Lp 125	Lp 250	Lp 500	Lp 1k	Lp 2k	Lp 4k	Lp 8k	Lp Totaal
openstaande overheuddeur	Ja	5	8,0017	2,0001	--	16,37	33,63	57,22	66,49	77,18	84,94	86	79,04	73,15	89,39
uitstralende gevel	Ja	5	8,0017	2,0001	--	16,37	33,63	57,22	66,49	77,18	84,94	86	79,04	73,15	89,39
uitstralende gevel	Ja	5	8,0017	2,0001	--	16,37	33,63	57,22	66,49	77,18	84,94	86	79,04	73,15	89,39
uitstralende gevel	Ja	5	8,0017	2,0001	--	16,37	33,63	57,22	66,49	77,18	84,94	86	79,04	73,15	89,39
uitstralende gevel	Ja	5	8,0017	2,0001	--	16,37	33,63	57,22	66,49	77,18	84,94	86	79,04	73,15	89,39
uitstraling gevel	Ja	5	8,0017	--	--	16,37	33,63	57,22	66,49	77,18	84,94	86	79,04	73,15	89,39
uitstraling gevel	Ja	5	8,0017	--	--	16,37	33,63	57,22	66,49	77,18	84,94	86	79,04	73,15	89,39
uitstraling gevel	Ja	5	8,0017	--	--	16,37	33,63	57,22	66,49	77,18	84,94	86	79,04	73,15	89,39
uitstraling gevel	Ja	5	8,0017	--	--	16,37	33,63	57,22	66,49	77,18	84,94	86	79,04	73,15	89,39
openstaande overhead deur	Ja	5	8,0017	--	--	16,37	33,63	57,22	66,49	77,18	84,94	86	79,04	73,15	89,39
openstaande overhead deur	Ja	5	8,0017	--	--	16,37	33,63	57,22	66,49	77,18	84,94	86	79,04	73,15	89,39

5.3.3 Hamsestraat 16 C

Ter plaatse van de Hamsestraat 16 C is het bedrijf Clown Snoepy / Schellekens Events B.V. gevestigd. Dit is een evenementenorganisatie die attracties verhuurt voor op locatie. De hoofdactiviteiten van het bedrijf bestaat uit de opslag, testen en vervoer van attracties. Ten tijde van het locatiebezoek zijn geluidmetingen verricht naar de geluidniveaus welke plaatsvinden ten gevolge van het draaien van muziek in de bedrijfshal. Daarnaast is het laden en lossen met de heftruck gemeten en de bladblazer. Navolgend is een overzicht van de activiteiten die binnen de inrichting (hierna: het terrein) kunnen plaatsvinden.

Representatieve bedrijfssituatie
Ten behoeve van het testen van muziekinstallaties wordt in de avondperiode 1 uur muziek ten gehore gebracht. Op het buitenterrein kan het voorkomen dat circa 10 minuten gebruik wordt gemaakt van een bladblazer.

In de representatieve bedrijfssituatie kan het voorkomen dat er circa 1 vrachtwagens in de dagperiode en 1 in de nachtperiode langskomt voor het laden en/of lossen van goederen. Het laden en lossen vindt plaats op het buitenterrein door middel van een handpalletwagen en heftruck. Naast vrachtwagens komen en gaan er circa 8 personenwagens en 5 bestelwagens in de dagperiode en 4 personenwagens en 1 bestelwagen in de avondperiode en 1 personenwagen en 2 bestelwagens in de nachtperiode.

Navolgend zijn de relevante uitgangspunten van het rekenmodel weergegeven voor Hamsestraat 16C.

Omschr.	Aantal(D)	Aantal(A)	Aantal(N)	Gem.snel	Lwr 31	Lwr 63	Lwr 125	Lwr 250	Lwr 500	Lwr 1k	Lwr 2k	Lwr 4k	Lwr 8k	Lwr Totaal
bestelbus	5	1	2	10	66,9	75,6	82,7	83,4	85,4	90,7	89,5	83,8	75,6	94,96
Vrachtwagens	1	--	1	10	61,3	81,3	82,7	87,6	93,8	98,1	97,7	91,6	81,6	102,36
Personenwagens	8	4	1	10	71,3	78,3	73,6	76,7	78,7	81,1	85,5	83,5	78,5	90,01

Omschr.	Tb(u)(D)	Tb(u)(A)	Tb(u)(N)	Lwr 31	Lwr 63	Lwr 125	Lwr 250	Lwr 500	Lwr 1k	Lwr 2k	Lwr 4k	Lwr 8k	Lwr Totaal
Bladblazer	1,0004	--	--	36,61	61,33	88,53	99,25	108,31	106,61	105,96	97,37	91,07	112,28

Omschr.	Tb(u)(D)	Tb(u)(A)	Tb(u)(N)	Lwr 31	Lwr 63	Lwr 125	Lwr 250	Lwr 500	Lwr 1k	Lwr 2k	Lwr 4k	Lwr 8k	Lwr Totaal
Laden en lossen	2,0007	--	2,0003	46,49	62,39	72,66	80,26	87,18	85,65	85,09	79,51	73,06	91,61

Omschr.	BinBui	Cdifuus	Tb(u)(D)	Tb(u)(A)	Tb(u)(N)	Lp 31	Lp 63	Lp 125	Lp 250	Lp 500	Lp 1k	Lp 2k	Lp 4k	Lp 8k	Lp Totaal
Uitstralend dak (muziekgeluid)	Ja	5	--	4	--	33,89	71,48	73,88	77,71	78,35	78,56	68,47	64,67	63,54	83,98
Uitstralend dak (muziekgeluid)	Ja	5	--	4	--	33,89	71,48	73,88	77,71	78,35	78,56	68,47	64,67	63,54	83,98
Uitstralend dak (muziekgeluid)	Ja	5	--	4	--	33,89	71,48	73,88	77,71	78,35	78,56	68,47	64,67	63,54	83,98
Uitstralend dak (muziekgeluid)	Ja	5	--	4	--	33,89	71,48	73,88	77,71	78,35	78,56	68,47	64,67	63,54	83,98
Uitstralend dak (muziekgeluid)	Ja	5	--	4	--	33,89	71,48	73,88	77,71	78,35	78,56	68,47	64,67	63,54	83,98
Uitstralend dak (muziekgeluid)	Ja	5	--	4	--	33,89	71,48	73,88	77,71	78,35	78,56	68,47	64,67	63,54	83,98
Uitstralend dak (muziekgeluid)	Ja	5	--	4	--	33,89	71,48	73,88	77,71	78,35	78,56	68,47	64,67	63,54	83,98
Uitstralend dak (muziekgeluid)	Ja	5	--	4	--	33,89	71,48	73,88	77,71	78,35	78,56	68,47	64,67	63,54	83,98
Uitstralend (doorzichtig golf) (muziekgeluid)	Ja	5	--	4	--	33,89	71,48	73,88	77,71	78,35	78,56	68,47	64,67	63,54	83,98
Uitstralend (doorzichtig golf) (muziekgeluid)	Ja	5	--	4	--	33,89	71,48	73,88	77,71	78,35	78,56	68,47	64,67	63,54	83,98
Uitstralend (doorzichtig golf) (muziekgeluid)	Ja	5	--	4	--	33,89	71,48	73,88	77,71	78,35	78,56	68,47	64,67	63,54	83,98
Uitstralend (doorzichtig golf) (muziekgeluid)	Ja	5	--	4	--	33,89	71,48	73,88	77,71	78,35	78,56	68,47	64,67	63,54	83,98
Uitstralend (doorzichtig golf) (muziekgeluid)	Ja	5	--	4	--	33,89	71,48	73,88	77,71	78,35	78,56	68,47	64,67	63,54	83,98

Omschr.	BinBui	Cdifuus	Tb(u)(D)	Tb(u)(A)	Tb(u)(N)	Lp 31	Lp 63	Lp 125	Lp 250	Lp 500	Lp 1k	Lp 2k	Lp 4k	Lp 8k	Lp Totaal
uitstralende gevel	Ja	5	--	4	--	33,89	71,48	73,88	77,71	78,35	78,56	68,47	64,67	63,54	83,98
uitstralende gevel	Ja	5	--	4	--	33,89	71,48	73,88	77,71	78,35	78,56	68,47	64,67	63,54	83,98
uitstralende gevel	Ja	5	--	4	--	33,89	71,48	73,88	77,71	78,35	78,56	68,47	64,67	63,54	83,98
uitstralende gevel	Ja	5	--	4	--	33,89	71,48	73,88	77,71	78,35	78,56	68,47	64,67	63,54	83,98
uitstralende gevel	Ja	5	--	4	--	33,89	71,48	73,88	77,71	78,35	78,56	68,47	64,67	63,54	83,98

5.3.4 De Schoren 2

Ter plaatse van de Schoren 2 zijn twee bedrijven gevestigd: Van Nunen Bouw en Van Nunen Design. Van Nunen Bouw is een aannemingsbedrijf welke voornamelijk op locatie werkt maar op het eigen terrein voorbereidingen treft voor verschillende klussen. Daarnaast is Van Nunen Design, een reclamebureau, gevestigd aan de Schoren 2. De hoofdactiviteiten van het bedrijf bestaan uit het ontwerpen en maken van binnen en buitenreclame. Ten tijde van het locatiebezoek vonden er geen werkzaamheden plaats in de werkplaats en zijn er geen metingen uitgevoerd. Wel is er gedurende het locatiebezoek aangegeven dat in de toekomst geen verwachte groei en/of uitbreidingen zullen plaats vinden ten opzichte van de opgegeven bedrijfsvoering in bijlage I. Navolgend is een overzicht van de activiteiten die binnen de inrichting (hierna: het terrein) kunnen plaatsvinden.

Representatieve bedrijfssituatie Van Nunen Bouw
In de werkplaats en aanverwante ruimten vinden handmatige en machinale houtbewerkingen plaats gedurende 8 uur in de dagperiode, 3 uur in de avondperiode en 1 uur in de nachtperiode. Ter plaatse van de werkplaats is gehoorbescherming niet verplicht, dit betekent dat het binnenniveau in de hal onder de 80 dB(A) ligt. De deuren van het gebouw zijn hierbij geopend gedurende 8 uur in dagperiode, 2 uur in de avondperiode en 2 uur in de nachtperiode. Voorts zijn binnen de inrichting twee inpandig opgestelde compressoren aanwezig, die elk gedurende 8 uur in de dagperiode, 2 uur in de avondperiode en 1 uur in de nachtperiode in bedrijf zijn. Op het dak van het gebouw is een airco aanwezig, die 8 uur in de dag- en nachtperiode in bedrijf is en 4 uur in de avondperiode. Aldaar zijn ook twee afzuiginstallaties aanwezig, die in bedrijf zijn gedurende 8 uur in de dagperiode en 2 uur in de avondperiode.

Op het buitenterrein wordt een bladblazer ingezet gedurende 5 uur in de dagperiode en 4 uur in de avondperiode. Aldaar wordt ook geladen en gelost met een effectieve bedrijfstijd van 2 uur in elke etmaalperiode. Ook wordt op het buitenterrein werkmateriaal verladen, gedurende 2 uur in de dagperiode, 2 uur in de avondperiode en 3 uur in de nachtperiode. Daarnaast worden op het buitenterrein ook containers gelost gedurende 4 uur in de dagperiode en 1 uur in de nachtperiode. Voorts wordt aldaar vrachtwagens geladen en gelost middels een elektrisch aangedreven heftruck gedurende 4 uur in de dagperiode en 3 uur in zowel de avond- als de nachtperiode. Tenslotte vindt half op het buitenterrein/half in de werkplaats mechanische dan wel handmatige staalbewerking plaats, gedurende 4 uur in de dagperiode en 2 uur in de avondperiode.

In de representatieve bedrijfssituatie komen en gaan 4 vrachtwagens in de dagperiode, 1 in de avondperiode en 4 in de nachtperiode. Naast vrachtwagens komen en gaan bestelauto's: 4 stuks in de dagperiode, 2 stuks in de avondperiode en 4 stuks in de nachtperiode. Personeel komt in de nachtperiode aan (8 personenauto's), die in de dagperiode weer vetrekken. In de avondperiode komen en gaan 4 personenauto's van het personeel. Tenslotte komen en gaan in de dagperiode nog 4 personenauto's alsmede 3 stuks in de avondperiode.

Navolgend zijn de relevante uitgangspunten van het rekenmodel weergegeven voor De Schoren 2, Van Nunen Bouw.

Omschr.	Aantal(D)	Aantal(A)	Aantal(N)	Gem.snel	Lwr 31	Lwr 63	Lwr 125	Lwr 250	Lwr 500	Lwr 1k	Lwr 2k	Lwr 4k	Lwr 8k	Lwr Totaal
Vrachtwagen	4	1	4	10	61,3	81,3	82,7	87,6	93,8	98,1	97,7	91,6	81,6	102,36
Bestelwagen	4	2	4	10	66,9	75,6	82,7	83,4	85,4	90,7	89,5	83,8	75,6	94,96
personenwagens	8	7	4	10	71,3	78,3	73,6	76,7	78,7	81,1	85,5	83,5	78,5	90,01

Omschr.	Tb(u)(D)	Tb(u)(A)	Tb(u)(N)	Lwr 31	Lwr 63	Lwr 125	Lwr 250	Lwr 500	Lwr 1k	Lwr 2k	Lwr 4k	Lwr 8k	Lwr Totaal
Bladblazer	5,0024	4	--	36,61	61,33	88,53	99,25	108,31	106,61	105,96	97,37	91,07	112,28
Vorkheftruck (elektrisch)	3,0004	2,9996	2,9998	44,4	53	64,9	73,2	76,8	78,5	75,9	74,6	69,6	83,42

Omschr.	Tb(u)(D)	Tb(u)(A)	Tb(u)(N)	Lwr 31	Lwr 63	Lwr 125	Lwr 250	Lwr 500	Lwr 1k	Lwr 2k	Lwr 4k	Lwr 8k	Lwr Totaal
Staalwerk maken	8,0017	2,0001	--	57,5	66,4	68,7	74,6	81	86,6	87,5	89,3	86,9	94,03
Laden lossen	8,0017	4	5,9992	46,49	62,39	72,66	80,26	87,18	85,65	85,09	79,51	73,06	91,61

Omschr.	BinBui	Cdifuus	Tb(u)(D)	Tb(u)(A)	Tb(u)(N)	Lp 31	Lp 63	Lp 125	Lp 250	Lp 500	Lp 1k	Lp 2k	Lp 4k	Lp 8k	Lp Totaal
Plat dak werkplaats	Ja	5	8,0017	2,9996	1,0002	39	53	66	73	72	73	71	71	70	79,78

Omschr.	BinBui	Cdifuus	Tb(u)(D)	Tb(u)(A)	Tb(u)(N)	Lp 31	Lp 63	Lp 125	Lp 250	Lp 500	Lp 1k	Lp 2k	Lp 4k	Lp 8k	Lp Totaal
Gevel werkplaats	Ja	5	8,0017	2,9996	1,0002	39	53	66	73	72	73	71	71	70	79,78
Gevel werkplaats	Ja	5	8,0017	2,9996	1,0002	39	53	66	73	72	73	71	71	70	79,78
Gevel werkplaats	Ja	5	8,0017	2,9996	1,0002	39	53	66	73	72	73	71	71	70	79,78
Gevel werkplaats	Ja	5	8,0017	2,9996	1,0002	39	53	66	73	72	73	71	71	70	79,78
Gevel werkplaats	Ja	5	8,0017	2,9996	1,0002	39	53	66	73	72	73	71	71	70	79,78
Gevel werkplaats	Ja	5	8,0017	2,9996	1,0002	39	53	66	73	72	73	71	71	70	79,78
Open deur werkplaats	Ja	5	8,0017	2,9996	1,0002	39	53	66	73	72	73	71	71	70	79,78
Open deur werkplaats	Ja	5	8,0017	2,9996	1,0002	39	53	66	73	72	73	71	71	70	79,78

Representatieve bedrijfssituatie Van Nunen Design

Van Nunen Design maakt gebruik van dezelfde werkplaats als Van Nunen Bouw. In de werkplaats en aanverwante ruimten vinden werkzaamheden plaats gedurende 8 uur in de dagperiode, 2 uur in de avondperiode en 1 uur in de nachtperiode. Ter plaatse van de werkplaats is gehoorbescherming niet verplicht, dit betekent dat het binnenniveau in de hal onder de 80 dB(A) ligt. De deuren van het gebouw zijn hierbij geopend gedurende 8 uur in dagperiode, 2 uur in de avondperiode en 2 uur in de nachtperiode. Voorts is binnen de inrichting een inpandig opgestelde compressor aanwezig, die gedurende 4 uur in de dagperiode, 1 uur in de avondperiode en 1 uur in de nachtperiode in bedrijf is.

Het buitenterrein wordt handmatig onderhouden. Aldaar wordt ook geladen en gelost met een effectieve bedrijfstijd van 2 uur in de dagperiode, en 1 uur in de nachtperiode. Conform opgave is de elektrische heftruck gedurende 3 uur in de dagperiode en 2 uur in de avondperiode in bedrijf. Ook wordt met een palletrekker materiaal naar binnen gebracht gedurende 2 uur in de dagperiode en 1 uur in de nachtperiode.

In de representatieve bedrijfssituatie komen en gaan 6 vrachtwagens in de dagperiode. Naast vrachtwagens komen en gaan bestelauto's: 6 stuks in de dagperiode en 6 stuks in de avondperiode. Personeel komt in de nachtperiode aan (6 personenauto's), die in de avondperiode weer vetrekken. In de dagperiode komen en gaan 6 personenauto's van het personeel. Tenslotte komen en gaan in de dag- en avondperiode nog 6 personenauto's alsmede een in- en uitgaande personenauto in de nachtperiode.
Navolgend zijn de relevante uitgangspunten van het rekenmodel weergegeven voor De Schoren 2, Van Nunen Design. Van Nunen Design maakt gebruik van dezelfde werkplaats als van Nunen Bouw. De uitstraling ten gevolge van de werkplaats is meegenomen bij de invoergegevens van Van Nunen Bouw.

Omschr.	Aantal(D)	Aantal(A)	Aantal(N)	Gem.snel	Lwr 31	Lwr 63	Lwr 125	Lwr 250	Lwr 500	Lwr 1k	Lwr 2k	Lwr 4k	Lwr 8k	Lwr Totaal
Vrachtwagen	6	--	--	10	61,3	81,3	82,7	87,6	93,8	98,1	97,7	91,6	81,6	102,36
Bestelwagen	6	6	--	10	66,9	75,6	82,7	83,4	85,4	90,7	89,5	83,8	75,6	94,96
personenwagens	12	9	4	10	71,3	78,3	73,6	76,7	78,7	81,1	85,5	83,5	78,5	90,01

Omschr.	Tb(u)(D)	Tb(u)(A)	Tb(u)(N)	Lwr 31	Lwr 63	Lwr 125	Lwr 250	Lwr 500	Lwr 1k	Lwr 2k	Lwr 4k	Lwr 8k	Lwr Totaal
Vorkheftruck (elektrisch)	3,0004	2,0001	--	44,4	53	64,9	73,2	76,8	78,5	75,9	74,6	69,6	83,42

Omschr.	Tb(u)(D)	Tb(u)(A)	Tb(u)(N)	Lwr 31	Lwr 63	Lwr 125	Lwr 250	Lwr 500	Lwr 1k	Lwr 2k	Lwr 4k	Lwr 8k	Lwr Totaal
Laden lossen	2,0007	--	1,0002	46,49	62,39	72,66	80,26	87,18	85,65	85,09	79,51	73,06	91,61

5.4 Uitgangspunten maximale geluidniveaus

Voor de berekening van de maximale geluidniveaus is uitgegaan van de volgende uitgangspunten, gebaseerd op bureau-ervaringcijfers:

- Zware vrachtwagen: $L_{Wr,max}$ = 107 dB(A).
- Bestelbus: $L_{Wr,max}$ = 100 dB(A).
- Personenauto: $L_{Wr,max}$ = 100 dB(A).
- Heftruck, laden en lossen: $L_{Wr,max}$ = 110 dB(A).
- Metaalbewerking buitenterrein: $L_{Wr,max}$ = 120 dB(A).

6 Resultaten en beoordeling

6.1 Gehanteerde rekenmethode

Door middel van een overdrachtsberekening zijn de optredende geluidniveaus ter plaatse van de beoordelingspunten bepaald.

De overdrachtsberekeningen zijn uitgevoerd overeenkomstig de specialistische methode II-8 uit de 'Handleiding'.

Overeenkomstig de 'Handreiking' vindt bepaling van het langtijdgemiddelde beoordelingsniveau en het maximale geluidniveau gedurende de dagperiode plaats op een beoordelingshoogte van 1,5 meter. Gedurende de avond- en de nachtperiode vindt bepaling plaats op een beoordelingshoogte van 5,0 meter, bij de nieuwe woningen alsmede op 7,5 meter. De geluidniveaus worden invallend beschouwd.

De maximale geluidniveaus worden bepaald door de immissieniveaus L_i vanwege de geluidbronnen uitparagraaf 4.9 onder aftrek van de meteocorrectie C_m.

In bijlage II zijn de invoergegevens van het rekenmodel opgenomen, hierbij zijn alle bouwblokken als objecten gemodelleerd. In figuur 1 is de ligging van de beoordelingspunten weergegeven. Hiervan wordt opgemerkt dat de woningen, waarvan de aanduiding hoofdletter B bevat een bestaande bedrijfswoning is op bedrijventerrein Daasdonk. Woningen, waarvan de aanduiding hoofdletter W bevat, is een bestaande woning buiten het bedrijventerrein Daasdonk. De aanduiding van de nieuwe woningen bevatten uitsluitend een cijfercombinatie. De ligging van de geluidbronnen is weergegeven in figuur 2.

6.2 Resultaten en beoordeling

6.2.1 Algemeen

In de navolgende paragrafen is een overzicht van de berekende geluidniveaus gegeven.

De rekenresultaten van de langtijdgemiddelde beoordelingsniveaus en de maximale geluidniveaus vanwege de afzonderlijke bedrijven inclusief toetsing zijn respectievelijk opgenomen in bijlage III en IV.

6.2.2 Langtijdgemiddelde beoordelingsniveaus

In tabel 6.1 zijn per bedrijf de berekende langtijdgemiddelde beoordelingsniveaus op de beoordelingspunten samengevat, ingeval sprake is van een overschrijding van de richtwaarde conform stap 2 bij de geprojecteerde woningen danwel een overschrijding van de grenswaarde conform het Activiteitenbesluit milieubeheer bij de bestaande (bedrijfs)woningen. Daarbij is de eigen bedrijfswoning geel gemarkeerd weergegeven, aldaar vervalt de toetsing aan de grenswaarden.

Tabel 6.1: Berekende langtijdgemiddelde beoordelingsniveaus

Hamsestraat 16

					$L_{Ar,LT}$			Grenswaarde			Beoordeling		
Naam	Omschrijving	X	Y	Hoogte	Dag	Avond	Nacht	Dag	Avond	Nacht	Dag	Avond	Nacht
B01-1_A	Hamsestraat 14	154181,9	397009,7	1,5	58,47	38,17	35,09	55	50	45	Voldoet niet	--	--
B01-2_A	Hamsestraat 14	154185,3	397005,5	1,5	66,24	47,9	44,75	55	50	45	Voldoet niet	--	--
B01-3_A	Hamsestraat 14	154189,2	397003,7	1,5	65,84	54,06	50,46	55	50	45	Voldoet niet	--	--
B01-3_B	Hamsestraat 14	154189,2	397003,7	5	65,41	51,3	47,87	55	50	45	--	Voldoet niet	Voldoet niet
B01-4_A	Hamsestraat 14	154193,3	397005,4	1,5	55,91	49,07	46,14	55	50	45	Voldoet niet	--	--
W01-1_A	Hamsestraat 12 (50)	154183,1	397030,2	1,5	52,85	29,86	26,67	50	45	40	Voldoet niet	--	--
W01-2_A	Hamsestraat 12 (50)	154184,1	397027,8	1,5	51,28	28,97	25,76	50	45	40	Voldoet niet	--	--

Hamsestraat 16 A/B

					$L_{Ar,LT}$			Grenswaarde			Beoordeling		
Naam	Omschrijving	X	Y	Hoogte	Dag	Avond	Nacht	Dag	Avond	Nacht	Dag	Avond	Nacht
01_B	<L=10,00> [2/4]	154209,1	396870,6	5	51,09	48,92	27,18	50	45	40	--	Voldoet niet	Voldoet
01_B	<L=7,04> [1/4]	154201,6	396868,4	5	50,64	48,05	27,27	50	45	40	--	Voldoet niet	Voldoet
01_C	<L=10,00> [2/4]	154209,1	396870,6	7,5	52,03	49,72	28,87	50	45	40	--	Voldoet niet	Voldoet
01_C	<L=7,04> [1/4]	154201,6	396868,4	7,5	51,71	48,89	28,78	50	45	40	--	Voldoet niet	Voldoet
11_A	<L=8,79> [4/8]	154267,6	396953,4	1,5	49,02	40,11	23,6	45	40	35	Voldoet niet	--	--
11_A	<L=10,00> [2/8]	154267,1	396943,4	1,5	47,12	37,34	23,07	45	40	35	Voldoet niet	--	--
11_B	<L=8,79> [4/8]	154267,6	396953,4	5	50,75	41,29	25,49	45	40	35	--	Voldoet niet	Voldoet
11_C	<L=8,79> [4/8]	154267,6	396953,4	7,5	51,98	42,58	27,24	45	40	35	--	Voldoet niet	Voldoet
12_A	<L=6,90> [1/4]	154294,6	396961,9	1,5	46,66	39,42	21,3	45	40	35	Voldoet niet	--	--
12_B	<L=6,90> [1/4]	154294,6	396961,9	5	48,27	40,57	22,68	45	40	35	--	Voldoet niet	Voldoet
12_C	<L=6,90> [1/4]	154294,6	396961,9	7,5	49,23	41,5	24,05	45	40	35	--	Voldoet niet	Voldoet
13_A	<L=7,68> [1/4]	154295,6	396982,6	1,5	47,3	45,78	20,98	45	40	35	Voldoet niet	--	--
13_B	<L=7,68> [1/4]	154295,6	396982,6	5	48,21	46,68	22,32	45	40	35	--	Voldoet niet	Voldoet
13_C	<L=7,68> [1/4]	154295,6	396982,6	7,5	49,24	47,55	23,95	45	40	35	--	Voldoet niet	Voldoet
16_B	<L=9,92> [7/8]	154320,1	397023,8	5	43,29	41,81	18,39	45	40	35	--	Voldoet niet	Voldoet
16_C	<L=9,92> [7/8]	154320,1	397023,8	7,5	44,04	42,54	19,91	45	40	35	--	Voldoet niet	Voldoet
21_B	<L=6,90> [1/4]	154367,8	397041,7	5	42,25	40,91	14,69	45	40	35	--	Voldoet niet	Voldoet
21_C	<L=6,90> [1/4]	154367,8	397041,7	7,5	42,63	41,28	15,77	45	40	35	--	Voldoet niet	Voldoet
25_B	<L=10,00> [2/4]	154373,3	396996	5	42,03	40,64	15,87	45	40	35	--	Voldoet niet	Voldoet
25_C	<L=10,00> [2/4]	154373,3	396996	7,5	42,6	41,17	16,78	45	40	35	--	Voldoet niet	Voldoet
26_C	<L=8,72> [4/8]	154397,6	397003,1	7,5	41,96	40,54	14,23	45	40	35	--	Voldoet niet	Voldoet
37_B	<L=8,00> [2/4]	154220	396896,5	5	52,1	50,21	30,72	50	45	40	--	Voldoet niet	Voldoet
37_B	<L=8,00> [1/4]	154214,3	396891,1	5	51,35	49,83	30,02	50	45	40	--	Voldoet niet	Voldoet
37_C	<L=8,00> [2/4]	154220	396896,5	7,5	52,83	50,74	32,94	50	45	40	--	Voldoet niet	Voldoet
37_C	<L=8,00> [1/4]	154214,3	396891,1	7,5	52,01	50,29	32,09	50	45	40	--	Voldoet niet	Voldoet
38_A	<L=8,00> [4/4]	154219,5	396915,9	1,5	52,33	48,79	30,66	50	45	40	Voldoet niet	--	--
38_B	<L=8,00> [4/4]	154219,5	396915,9	5	54,53	50,94	33,39	50	45	40	--	Voldoet niet	Voldoet
38_C	<L=8,00> [4/4]	154219,5	396915,9	7,5	54,76	51,19	34,31	50	45	40	--	Voldoet niet	Voldoet
39_A	<L=8,00> [2/4]	154230,9	396945,3	1,5	51,92	38,85	28,2	50	45	40	Voldoet niet	--	--
39_A	<L=8,00> [1/4]	154225,8	396940,2	1,5	51,71	38,88	28,83	50	45	40	Voldoet niet	--	--
40_B	<L=8,00> [1/4]	154265,6	396966,1	5	50,64	46,34	26,91	50	45	40	--	Voldoet niet	Voldoet
40_C	<L=8,00> [1/4]	154265,6	396966,1	7,5	51,99	47,49	28,54	50	45	40	--	Voldoet niet	Voldoet
41_B	<L=8,00> [1/4]	154269,2	396987,4	5	50,4	48,91	25,07	50	45	40	--	Voldoet niet	Voldoet
41_B	<L=8,00> [4/4]	154274,1	396982	5	50,01	48,57	24,9	50	45	40	--	Voldoet niet	Voldoet
41_C	<L=8,00> [1/4]	154269,2	396987,4	7,5	51,56	49,93	27,07	50	45	40	--	Voldoet niet	Voldoet
41_C	<L=8,00> [4/4]	154274,1	396982	7,5	51,15	49,59	26,94	50	45	40	--	Voldoet niet	Voldoet
B01-2_B	Hamsestraat 14	154185,3	397005,5	5	52,83	46,46	30,59	50	45	40	--	Voldoet niet	Voldoet
B02-1_A	Hamsestraat 16A	154184,7	396977,7	1,5	57,38	44,61	29,35	55	50	45	Voldoet niet	--	--
B02-2_A	Hamsestraat 16A	154178,6	396971,9	1,5	65,17	56,94	38,55	55	50	45	Voldoet niet	--	--
B02-2_B	Hamsestraat 16A	154178,6	396971,9	5	65,51	57,93	39,37	55	50	45	--	Voldoet niet	Voldoet
B02-3_A	Hamsestraat 16A	154180,7	396962	1,5	67,85	63,18	46,24	55	50	45	Voldoet niet	--	--
B02-3_B	Hamsestraat 16A	154180,7	396962	5	68	63,43	44,27	55	50	45	--	Voldoet niet	Voldoet
B03-1_A	Hamsestraat 16B	154181,6	396948,1	1,5	64,2	52,82	42,78	55	50	45	Voldoet niet	--	--
B03-1_B	Hamsestraat 16B	154181,6	396948,1	5	64,2	52,7	42,43	55	50	45	--	Voldoet niet	Voldoet
B03-2_A	Hamsestraat 16B	154174,7	396940	1,5	65,98	61,46	39,55	55	50	45	Voldoet niet	--	--
B03-2_B	Hamsestraat 16B	154174,7	396940	5	66,82	63,02	41,5	55	50	45	--	Voldoet niet	Voldoet
B03-3_A	Hamsestraat 16B	154173,7	396936,5	1,5	64,72	59,96	38,32	55	50	45	Voldoet niet	--	--
B03-3_B	Hamsestraat 16B	154173,7	396936,5	5	65,74	61,91	40,94	55	50	45	--	Voldoet niet	Voldoet
B03-4_A	Hamsestraat 16B	154175,7	396934,1	1,5	55,49	51,44	30,29	55	50	45	Voldoet niet	--	--
B03-4_B	Hamsestraat 16B	154175,7	396934,1	5	55,93	52,07	36,49	55	50	45	--	Voldoet niet	Voldoet
B04-1_A	Hamsestraat 16C	154171,3	396914,9	1,5	58,76	53,27	32,56	55	50	45	Voldoet niet	--	--
B04-1_B	Hamsestraat 16C	154171,3	396914,9	5	60,86	57	36,94	55	50	45	--	Voldoet niet	Voldoet
B05-1_A	Steeg 5 (55)	154107,2	396943,7	1,5	62,07	43,44	37,18	55	50	45	Voldoet niet	--	--
B05-2_A	Steeg 5 (55)	154107,4	396934,2	1,5	60,38	43,03	35,02	55	50	45	Voldoet niet	--	--

Vervolg tabel 6.1: Berekende langtijdgemiddelde beoordelingsniveaus

Hamsestraat 16 C

					$L_{Ar,LT}$			Grenswaarde			Beoordeling		
Naam	Omschrijving	X	Y	Hoogte	Dag	Avond	Nacht	Dag	Avond	Nacht	Dag	Avond	Nacht
01_A	<L=7,04> [1/4]	154201,6	396868,4	1,5	56,05	38,97	37,54	50	45	40	Voldoet niet	--	--
02_A	<L=10,00> [2/4]	154261	396871,6	1,5	46,73	30,56	29,8	45	40	35	Voldoet niet	--	--
37_A	<L=8,00> [1/4]	154214,3	396891,1	1,5	52,66	37,39	36,02	50	45	40	Voldoet niet	--	--
B03-2_B	Hamsestraat 16B	154174,7	396940	5	51,88	51,75	35,05	55	50	45	--	Voldoet niet	Voldoet
B03-3_B	Hamsestraat 16B	154173,7	396936,5	5	52,23	52,88	35,75	55	50	45	--	Voldoet niet	Voldoet
B03-4_B	Hamsestraat 16B	154175,7	396934,1	5	51,45	52,88	35,87	55	50	45	--	Voldoet niet	Voldoet
B04-1_B	Hamsestraat 16C	154171,3	396914,9	5	48,23	55,96	32,61	55	50	45	--	Voldoet niet	Voldoet
B04-3_A	Hamsestraat 16C	154171,4	396901,5	1,5	70,03	41,85	54,22	55	50	45	Voldoet niet	--	--
B04-3_B	Hamsestraat 16C	154171,4	396901,5	5	69,48	45,28	53,9	55	50	45	--	Voldoet	Voldoet niet
B06-1_A	Steeg 1	154110	396897,9	1,5	55,49	45,97	39,49	55	50	45	Voldoet niet	--	--
B08-1_A	De Schoren 2	154155	396874,1	1,5	66,53	46,8	48,83	55	50	45	Voldoet niet	Voldoet	Voldoet niet

Schoren 2

					$L_{Ar,LT}$			Grenswaarde			Beoordeling		
Naam	Omschrijving	X	Y	Hoogte	Dag	Avond	Nacht	Dag	Avond	Nacht	Dag	Avond	Nacht
01_B	<L=7,04> [1/4]	154201,6	396868,4	5	58,94	62,7	34,7	50	45	40	--	Voldoet niet	Voldoet
01_B	<L=10,00> [4/4]	154207,8	396863,5	5	51,94	55,58	33,33	50	45	40	--	Voldoet niet	Voldoet
01_B	<L=10,00> [2/4]	154209,1	396870,6	5	50,67	54,21	34,04	50	45	40	--	Voldoet niet	Voldoet
01_C	<L=7,04> [1/4]	154201,6	396868,4	7,5	60,81	64,57	35,83	50	45	40	--	Voldoet niet	Voldoet
01_C	<L=10,00> [4/4]	154207,8	396863,5	7,5	53,83	57,51	34,29	50	45	40	--	Voldoet niet	Voldoet
01_C	<L=10,00> [2/4]	154209,1	396870,6	7,5	52,08	55,65	34,92	50	45	40	--	Voldoet niet	Voldoet
02_A	<L=10,00> [4/4]	154267,6	396866,6	1,5	48,94	52,67	25,04	45	40	35	Voldoet niet	--	--
02_B	<L=10,00> [2/4]	154261	396871,6	5	53,04	56,8	27,68	45	40	35	--	Voldoet niet	Voldoet
02_B	<L=10,00> [4/4]	154267,6	396866,6	5	49,51	53,23	26,26	45	40	35	--	Voldoet niet	Voldoet
02_B	<L=8,04> [1/4]	154260,4	396863,9	5	44,78	48,44	25,87	45	40	35	--	Voldoet niet	Voldoet
02_B	<L=8,04> [3/4]	154268,2	396874,2	5	44,26	47,88	25,44	45	40	35	--	Voldoet niet	Voldoet
02_C	<L=10,00> [2/4]	154261	396871,6	7,5	53,96	57,71	29,04	45	40	35	--	Voldoet niet	Voldoet
02_C	<L=10,00> [4/4]	154267,6	396866,6	7,5	50,33	54,06	27,14	45	40	35	--	Voldoet niet	Voldoet
02_C	<L=8,04> [1/4]	154260,4	396863,9	7,5	46,28	49,94	27,49	45	40	35	--	Voldoet niet	Voldoet
02_C	<L=8,04> [3/4]	154268,2	396874,2	7,5	45,48	49,11	26,51	45	40	35	--	Voldoet niet	Voldoet
03_A	<L=10,00> [4/8]	154282	396885,5	1,5	52,79	56,53	27,45	45	40	35	Voldoet niet	--	--
03_A	<L=10,00> [2/8]	154286,8	396876,7	1,5	46,88	50,63	23,72	45	40	35	Voldoet niet	--	--
03_B	<L=10,00> [4/8]	154282	396885,5	5	53,68	57,41	28,46	45	40	35	--	Voldoet niet	Voldoet
03_B	<L=10,00> [2/8]	154286,8	396876,7	5	46,84	50,56	24,37	45	40	35	--	Voldoet niet	Voldoet
03_B	<L=8,52> [5/8]	154282,7	396893,4	5	42,22	45,82	24,69	45	40	35	--	Voldoet niet	Voldoet
03_B	<L=10,00> [3/8]	154291,5	396867,9	5	38,86	42,59	17,55	45	40	35	--	Voldoet niet	Voldoet
03_C	<L=10,00> [4/8]	154282	396885,5	7,5	54,52	58,25	29,39	45	40	35	--	Voldoet niet	Voldoet
03_C	<L=10,00> [2/8]	154286,8	396876,7	7,5	47,85	51,56	25,65	45	40	35	--	Voldoet niet	Voldoet
03_C	<L=8,52> [5/8]	154282,7	396893,4	7,5	43,34	46,95	25,28	45	40	35	--	Voldoet niet	Voldoet
03_C	<L=10,00> [3/8]	154291,5	396867,9	7,5	41,39	45,12	19,92	45	40	35	--	Voldoet niet	Voldoet
03_C	<L=8,52> [1/8]	154298,5	396864,2	7,5	37,3	40,69	22,67	45	40	35	--	Voldoet niet	Voldoet
04_B	<L=10,00> [2/4]	154290,1	396826,5	5	39,98	43,38	25,55	45	40	35	--	Voldoet niet	Voldoet
04_B	<L=6,70> [1/4]	154285,5	396820,1	5	38,57	41,61	26,55	45	40	35	--	Voldoet niet	Voldoet
04_C	<L=10,00> [2/4]	154290,1	396826,5	7,5	39,68	42,98	26,1	45	40	35	--	Voldoet niet	Voldoet
04_C	<L=6,70> [1/4]	154285,5	396820,1	7,5	39,56	42,61	27,5	45	40	35	--	Voldoet niet	Voldoet
05_B	<L=7,19> [4/4]	154316,2	396834,2	5	39,46	42,95	23,9	45	40	35	--	Voldoet niet	Voldoet
05_B	<L=10,00> [3/4]	154316,3	396826,2	5	37,58	40,96	23,64	45	40	35	--	Voldoet niet	Voldoet
05_C	<L=7,19> [4/4]	154316,2	396834,2	7,5	40,06	43,53	24,77	45	40	35	--	Voldoet niet	Voldoet
05_C	<L=10,00> [3/4]	154316,3	396826,2	7,5	38,18	41,54	24,37	45	40	35	--	Voldoet niet	Voldoet
05_C	<L=10,00> [1/4]	154322,8	396829,8	7,5	37,19	40,61	22,28	45	40	35	--	Voldoet niet	Voldoet
06_B	<L=10,00> [2/4]	154334,6	396843	5	41,84	45,48	23,48	45	40	35	--	Voldoet niet	Voldoet
06_B	<L=6,89> [3/4]	154334,1	396851	5	40,32	43,89	23,71	45	40	35	--	Voldoet niet	Voldoet
06_C	<L=10,00> [2/4]	154334,6	396843	7,5	42,18	45,82	24,14	45	40	35	--	Voldoet niet	Voldoet
06_C	<L=6,89> [3/4]	154334,1	396851	7,5	40,69	44,25	24,33	45	40	35	--	Voldoet niet	Voldoet
07_B	<L=10,00> [3/4]	154327,1	396890,4	5	39	42,66	20	45	40	35	--	Voldoet niet	Voldoet
07_C	<L=10,00> [3/4]	154327,1	396890,4	7,5	39,67	43,37	18,73	45	40	35	--	Voldoet niet	Voldoet
08_A	<L=10,00> [2/4]	154296,6	396922,2	1,5	51,71	55,36	32,54	45	40	35	Voldoet niet	--	--
08_B	<L=10,00> [2/4]	154296,6	396922,2	5	51,59	55,23	32,71	45	40	35	--	Voldoet niet	Voldoet
08_B	<L=8,15> [1/4]	154296,9	396914,4	5	42,8	46,41	24,92	45	40	35	--	Voldoet niet	Voldoet
08_C	<L=10,00> [2/4]	154296,6	396922,2	7,5	52,25	55,89	33,33	45	40	35	--	Voldoet niet	Voldoet
08_C	<L=8,15> [1/4]	154296,9	396914,4	7,5	43,92	47,5	26,48	45	40	35	--	Voldoet niet	Voldoet
09_A	<L=7,07> [1/4]	154310,6	396936	1,5	51,81	55,47	33,22	45	40	35	Voldoet niet	--	--
09_A	<L=10,00> [2/4]	154311,3	396943,9	1,5	48,99	52,7	27,45	45	40	35	Voldoet niet	--	--
09_B	<L=7,07> [1/4]	154310,6	396936	5	52,16	55,83	33,32	45	40	35	--	Voldoet niet	Voldoet
09_B	<L=10,00> [2/4]	154311,3	396943,9	5	48,83	52,53	27,81	45	40	35	--	Voldoet niet	Voldoet
09_C	<L=7,07> [1/4]	154310,6	396936	7,5	53,15	56,83	33,72	45	40	35	--	Voldoet niet	Voldoet
09_C	<L=10,00> [2/4]	154311,3	396943,9	7,5	49,18	52,86	28,66	45	40	35	--	Voldoet niet	Voldoet

Vervolg tabel 6.1: Berekende langtijdgemiddelde beoordelingsniveaus

10_A	<L=7,85> [1/4]	154247,5	396887,6	1,5	55,12	58,8	33,64		50	45	40		Voldoet niet	--	--
10_A	<L=10,00> [4/4]	154257,1	396894,3	1,5	50,51	54,27	25,35		50	45	40		Voldoet niet	--	--
10_B	<L=7,85> [1/4]	154247,5	396887,6	5	56,41	60,08	35,29		50	45	40		--	Voldoet niet	Voldoet
10_B	<L=10,00> [4/4]	154257,1	396894,3	5	50,84	54,56	26,4		50	45	40		--	Voldoet niet	Voldoet
10_B	<L=10,00> [2/4]	154250,6	396898,9	5	44,21	47,86	25,44		50	45	40		--	Voldoet niet	Voldoet
10_C	<L=7,85> [1/4]	154247,5	396887,6	7,5	57,43	61,1	36,26		50	45	40		--	Voldoet niet	Voldoet
10_C	<L=10,00> [4/4]	154257,1	396894,3	7,5	51,76	55,48	27,63		50	45	40		--	Voldoet niet	Voldoet
10_C	<L=10,00> [2/4]	154250,6	396898,9	7,5	45,74	49,36	27,45		50	45	40		--	Voldoet niet	Voldoet
10_C	<L=7,85> [3/4]	154260,2	396905,6	7,5	35,25	38,82	17,6		50	45	40		--	Voldoet	Voldoet
11_A	<L=10,00> [2/8]	154267,1	396943,4	1,5	49,91	53,52	33,38		45	40	35		Voldoet niet	--	--
11_A	<L=8,79> [4/8]	154267,6	396953,4	1,5	49,69	53,35	30,08		45	40	35		Voldoet niet	--	--
11_A	<L=8,03> [1/8]	154270,6	396929,4	1,5	47,22	50,9	27,48		45	40	35		Voldoet niet	--	--
11_B	<L=10,00> [2/8]	154267,1	396943,4	5	50,6	54,21	34,05		45	40	35		--	Voldoet niet	Voldoet
11_B	<L=8,79> [4/8]	154267,6	396953,4	5	50,37	54,01	31,23		45	40	35		--	Voldoet niet	Voldoet
11_B	<L=8,03> [1/8]	154270,6	396929,4	5	47,29	50,97	27,88		45	40	35		--	Voldoet niet	Voldoet
11_B	<L=8,79> [3/8]	154266,6	396933,5	5	42,86	46,5	25,22		45	40	35		--	Voldoet niet	Voldoet
11_C	<L=10,00> [2/8]	154267,1	396943,4	7,5	51,47	55,08	34,87		45	40	35		--	Voldoet niet	Voldoet
11_C	<L=8,79> [4/8]	154267,6	396953,4	7,5	51,16	54,79	32,32		45	40	35		--	Voldoet niet	Voldoet
11_C	<L=8,03> [1/8]	154270,6	396929,4	7,5	48,32	51,99	29,27		45	40	35		--	Voldoet niet	Voldoet
11_C	<L=8,79> [3/8]	154266,6	396933,5	7,5	44,49	48,12	27,07		45	40	35		--	Voldoet niet	Voldoet
12_B	<L=10,00> [2/4]	154296,1	396969,7	5	41,21	44,74	26,4		45	40	35		--	Voldoet niet	Voldoet
12_B	<L=6,90> [3/4]	154303,3	396973,1	5	37,69	41,01	24,6		45	40	35		--	Voldoet niet	Voldoet
12_C	<L=10,00> [2/4]	154296,1	396969,7	7,5	42,5	46,02	27,82		45	40	35		--	Voldoet niet	Voldoet
12_C	<L=6,90> [1/4]	154294,6	396961,9	7,5	39,11	42,54	24,53		45	40	35		--	Voldoet niet	Voldoet
13_B	<L=7,68> [3/4]	154296,3	397004,8	5	38,9	42,42	22,36		45	40	35		--	Voldoet niet	Voldoet
13_B	<L=7,68> [1/4]	154295,6	396982,6	5	37,68	41,28	21,56		45	40	35		--	Voldoet niet	Voldoet
13_C	<L=7,68> [3/4]	154296,3	397004,8	7,5	39,84	43,35	23,44		45	40	35		--	Voldoet niet	Voldoet
13_C	<L=7,68> [1/4]	154295,6	396982,6	7,5	39,42	43,02	23,43		45	40	35		--	Voldoet niet	Voldoet
13_C	<L=10,00> [2/4]	154292	396993,8	7,5	38,07	41,63	22,68		45	40	35		--	Voldoet niet	Voldoet
14_B	<L=7,94> [1/4]	154317,1	396988,1	5	43,74	47,34	26,51		45	40	35		--	Voldoet niet	Voldoet
14_B	<L=10,00> [2/4]	154320,1	396996,3	5	42,22	45,76	27,5		45	40	35		--	Voldoet niet	Voldoet
14_C	<L=7,94> [1/4]	154317,1	396988,1	7,5	44,04	47,71	25,5		45	40	35		--	Voldoet niet	Voldoet
14_C	<L=10,00> [2/4]	154320,1	396996,3	7,5	42,87	46,41	27,66		45	40	35		--	Voldoet niet	Voldoet
15_C	<L=10,00> [2/4]	154339,8	397016,8	7,5	37,95	41,56	21,89		45	40	35		--	Voldoet niet	Voldoet
16_B	<L=10,00> [6/8]	154310,5	397026,5	5	46,74	50,35	30,55		45	40	35		--	Voldoet niet	Voldoet
16_B	<L=8,02> [1/8]	154297,2	397034,5	5	41,32	44,8	26,6		45	40	35		--	Voldoet niet	Voldoet
16_B	<L=9,92> [8/8]	154300,9	397029,2	5	41,27	44,82	26,31		45	40	35		--	Voldoet niet	Voldoet
16_B	<L=9,92> [7/8]	154320,1	397023,8	5	38,93	42,5	24,13		45	40	35		--	Voldoet niet	Voldoet
16_B	<L=10,00> [2/8]	154312,7	397034,4	5	38,15	41,6	24,32		45	40	35		--	Voldoet niet	Voldoet
16_C	<L=10,00> [6/8]	154310,5	397026,5	7,5	46,73	50,34	30,97		45	40	35		--	Voldoet niet	Voldoet
16_C	<L=8,02> [1/8]	154297,2	397034,5	7,5	42,81	46,27	28,65		45	40	35		--	Voldoet niet	Voldoet
16_C	<L=9,92> [7/8]	154320,1	397023,8	7,5	40,06	43,57	25,84		45	40	35		--	Voldoet niet	Voldoet
16_C	<L=9,92> [8/8]	154300,9	397029,2	7,5	39,32	42,85	24,41		45	40	35		--	Voldoet niet	Voldoet
16_C	<L=10,00> [2/8]	154312,7	397034,4	7,5	38,73	42,11	25,54		45	40	35		--	Voldoet niet	Voldoet
17_B	<L=10,00> [2/4]	154293	397090	5	41,82	45,24	28,17		45	40	35		--	Voldoet niet	Voldoet
17_B	<L=10,00> [4/4]	154300,3	397089,2	5	37,42	40,7	24,61		45	40	35		--	Voldoet niet	Voldoet
17_C	<L=10,00> [2/4]	154293	397090	7,5	42,5	45,82	30,62		45	40	35		--	Voldoet niet	Voldoet
17_C	<L=10,00> [4/4]	154300,3	397089,2	7,5	38,03	41,26	25,57		45	40	35		--	Voldoet niet	Voldoet
18_B	<L=10,00> [2/4]	154308,1	397059,1	5	43,87	47,37	29,45		45	40	35		--	Voldoet niet	Voldoet
18_B	<L=6,95> [1/4]	154309,8	397051,3	5	40,94	44,51	25,54		45	40	35		--	Voldoet niet	Voldoet
18_C	<L=10,00> [2/4]	154308,1	397059,1	7,5	46,43	49,98	31,67		45	40	35		--	Voldoet niet	Voldoet
18_C	<L=6,95> [1/4]	154309,8	397051,3	7,5	45,08	48,72	28,47		45	40	35		--	Voldoet niet	Voldoet
20_C	<L=10,00> [4/4]	154351,8	397040,9	7,5	38,69	42,31	22,67		45	40	35		--	Voldoet niet	Voldoet
22_B	<L=9,93> [1/4]	154416,7	397037,7	5	38,29	41,9	22,12		45	40	35		--	Voldoet niet	Voldoet
22_B	<L=10,00> [4/4]	154429,5	397035,9	5	37,15	40,7	21,75		45	40	35		--	Voldoet niet	Voldoet
22_C	<L=9,93> [1/4]	154416,7	397037,7	7,5	39,28	42,79	24,14		45	40	35		--	Voldoet niet	Voldoet
22_C	<L=10,00> [4/4]	154429,5	397035,9	7,5	37,81	41,24	23,79		45	40	35		--	Voldoet niet	Voldoet
23_B	<L=10,00> [6/8]	154443,5	397067,6	5	37,34	40,99	19,81		45	40	35		--	Voldoet niet	Voldoet
23_C	<L=10,00> [6/8]	154443,5	397067,6	7,5	39,8	43,41	22,88		45	40	35		--	Voldoet niet	Voldoet
24_C	<L=7,10> [1/4]	154466,9	397051,4	7,5	38,72	42,27	23,2		45	40	35		--	Voldoet niet	Voldoet
25_B	<L=10,00> [4/4]	154376	396988,4	5	39,47	43,08	23,24		45	40	35		--	Voldoet niet	Voldoet
25_B	<L=7,86> [1/4]	154367,6	396989,6	5	37,57	41,11	22,24		45	40	35		--	Voldoet niet	Voldoet
25_C	<L=10,00> [4/4]	154376	396988,4	7,5	40,5	44,03	25,29		45	40	35		--	Voldoet niet	Voldoet
25_C	<L=7,86> [1/4]	154367,6	396989,6	7,5	38,96	42,38	24,7		45	40	35		--	Voldoet niet	Voldoet

Vervolg tabel 6.1: Berekende langtijdgemiddelde beoordelingsniveaus

26_B	<L=8,72> [3/8]	154404,4	396984,3	5	39,97	43,65	21,84		45	40	35		--	Voldoet niet	Voldoet
26_B	<L=10,00> [2/8]	154401	396993,7	5	38,37	42,02	20,91		45	40	35		--	Voldoet niet	Voldoet
26_B	<L=8,75> [1/8]	154410	396982,3	5	38,09	41,74	20,53		45	40	35		--	Voldoet niet	Voldoet
26_C	<L=8,72> [3/8]	154404,4	396984,3	7,5	40,67	44,3	23,46		45	40	35		--	Voldoet niet	Voldoet
26_C	<L=10,00> [2/8]	154401	396993,7	7,5	39,5	43,07	23,15		45	40	35		--	Voldoet niet	Voldoet
26_C	<L=8,75> [1/8]	154410	396982,3	7,5	39,06	42,61	22,81		45	40	35		--	Voldoet niet	Voldoet
27_B	<L=9,12> [1/4]	154398,7	396958,7	5	44,47	48,07	28,86		45	40	35		--	Voldoet niet	Voldoet
27_B	<L=10,00> [2/4]	154407,5	396966,8	5	43,29	46,89	25,65		45	40	35		--	Voldoet niet	Voldoet
27_C	<L=9,12> [1/4]	154398,7	396958,7	7,5	44,41	47,98	29,06		45	40	35		--	Voldoet niet	Voldoet
27_C	<L=10,00> [2/4]	154407,5	396966,8	7,5	43,42	47,02	25,78		45	40	35		--	Voldoet niet	Voldoet
28_B	<L=10,00> [3/4]	154399,6	396930,6	5	38,7	42,36	19,68		45	40	35		--	Voldoet niet	Voldoet
28_B	<L=10,00> [2/4]	154397,2	396916,9	5	37,97	41,6	19,86		45	40	35		--	Voldoet niet	Voldoet
28_C	<L=10,00> [3/4]	154399,6	396930,6	7,5	39,46	43,08	21,33		45	40	35		--	Voldoet niet	Voldoet
28_C	<L=10,00> [2/4]	154397,2	396916,9	7,5	38,87	42,43	22		45	40	35		--	Voldoet niet	Voldoet
29_B	<L=10,00> [2/4]	154422,4	396897,5	5	37,37	41,07	16,79		45	40	35		--	Voldoet niet	Voldoet
29_C	<L=10,00> [2/4]	154422,4	396897,5	7,5	38,87	42,54	19,3		45	40	35		--	Voldoet niet	Voldoet
29_C	<L=6,74> [1/4]	154416,9	396891,8	7,5	37,06	40,7	18,44		45	40	35		--	Voldoet niet	Voldoet
32_B	<L=8,01> [1/4]	154451,7	396907,6	5	39,01	42,73	17,52		45	40	35		--	Voldoet niet	Voldoet
32_C	<L=8,01> [1/4]	154451,7	396907,6	7,5	39,89	43,59	18,76		45	40	35		--	Voldoet niet	Voldoet
33_B	<L=7,67> [2/4]	154453,4	396944	5	38,25	41,91	19,06		45	40	35		--	Voldoet niet	Voldoet
33_C	<L=7,67> [2/4]	154453,4	396944	7,5	38,22	41,84	20		45	40	35		--	Voldoet niet	Voldoet
34_B	<L=9,13> [1/8]	154436,9	396961,6	5	39,8	43,47	21,56		45	40	35		--	Voldoet niet	Voldoet
34_C	<L=9,13> [1/8]	154436,9	396961,6	7,5	40,49	44,1	23,27		45	40	35		--	Voldoet niet	Voldoet
37_A	<L=8,00> [1/4]	154214,3	396891,1	1,5	57,32	60,96	37,71		50	45	40		Voldoet niet	--	--
37_A	<L=8,00> [4/4]	154220,9	396886,8	1,5	56,93	60,58	36,38		50	45	40		Voldoet niet	--	--
37_B	<L=8,00> [1/4]	154214,3	396891,1	5	58,81	62,45	39,34		50	45	40		--	Voldoet niet	Voldoet
37_B	<L=8,00> [4/4]	154220,9	396886,8	5	58,62	62,27	38,24		50	45	40		--	Voldoet niet	Voldoet
37_B	<L=8,00> [2/4]	154220	396896,5	5	49,68	53,32	30,4		50	45	40		--	Voldoet niet	Voldoet
37_C	<L=8,00> [1/4]	154214,3	396891,1	7,5	60,16	63,81	40,19		50	45	40		--	Voldoet niet	Voldoet
37_C	<L=8,00> [4/4]	154220,9	396886,8	7,5	59,88	63,54	39,09		50	45	40		--	Voldoet niet	Voldoet
37_C	<L=8,00> [2/4]	154220	396896,5	7,5	50,94	54,59	31,3		50	45	40		--	Voldoet niet	Voldoet
38_A	<L=8,00> [4/4]	154219,5	396915,9	1,5	56,02	59,64	37,72		50	45	40		Voldoet niet	--	--
38_A	<L=8,00> [3/4]	154225,7	396911,5	1,5	55,72	59,34	37,49		50	45	40		Voldoet niet	--	--
38_B	<L=8,00> [4/4]	154219,5	396915,9	5	58,06	61,69	39,61		50	45	40		--	Voldoet niet	Voldoet
38_B	<L=8,00> [3/4]	154225,7	396911,5	5	57,48	61,11	39,25		50	45	40		--	Voldoet niet	Voldoet
38_B	<L=8,00> [1/4]	154225,4	396920,7	5	42,41	46,03	25,21		50	45	40		--	Voldoet niet	Voldoet
38_C	<L=8,00> [4/4]	154219,5	396915,9	7,5	59,22	62,85	40,57		50	45	40		--	Voldoet niet	Voldoet niet
38_C	<L=8,00> [3/4]	154225,7	396911,5	7,5	58,6	62,23	40,21		50	45	40		--	Voldoet niet	Voldoet
38_C	<L=8,00> [1/4]	154225,4	396920,7	7,5	43,76	47,38	26,45		50	45	40		--	Voldoet niet	Voldoet
39_A	<L=8,00> [4/4]	154231,2	396935,4	1,5	52,18	55,81	32,92		50	45	40		Voldoet niet	--	--
39_B	<L=8,00> [4/4]	154231,2	396935,4	5	53,53	57,16	34,63		50	45	40		--	Voldoet niet	Voldoet
39_B	<L=8,00> [1/4]	154225,8	396940,2	5	49,12	52,76	31,28		50	45	40		--	Voldoet niet	Voldoet
39_B	<L=8,00> [3/4]	154236,3	396940,6	5	44,39	47,87	28,49		50	45	40		--	Voldoet niet	Voldoet
39_C	<L=8,00> [4/4]	154231,2	396935,4	7,5	54,77	58,38	36,77		50	45	40		--	Voldoet niet	Voldoet
39_C	<L=8,00> [1/4]	154225,8	396940,2	7,5	51,46	55,01	35,42		50	45	40		--	Voldoet niet	Voldoet
39_C	<L=8,00> [3/4]	154236,3	396940,6	7,5	45,82	49,32	29,62		50	45	40		--	Voldoet niet	Voldoet
40_B	<L=8,00> [4/4]	154270,5	396962,1	5	42,11	45,75	25,05		50	45	40		--	Voldoet niet	Voldoet
40_C	<L=8,00> [4/4]	154270,5	396962,1	7,5	43,85	47,47	27,18		50	45	40		--	Voldoet niet	Voldoet
40_C	<L=8,00> [1/4]	154265,6	396966,1	7,5	43,41	47,02	27,44		50	45	40		--	Voldoet niet	Voldoet
41_B	<L=8,00> [1/4]	154269,2	396987,4	5	48,65	52,27	32,54		50	45	40		--	Voldoet niet	Voldoet
41_B	<L=8,00> [4/4]	154274,1	396982	5	47,45	51,12	29,44		50	45	40		--	Voldoet niet	Voldoet
41_B	<L=8,00> [3/4]	154279,2	396987,3	5	45,32	48,9	28,81		50	45	40		--	Voldoet niet	Voldoet
41_C	<L=8,00> [1/4]	154269,2	396987,4	7,5	48,9	52,51	32,94		50	45	40		--	Voldoet niet	Voldoet
41_C	<L=8,00> [4/4]	154274,1	396982	7,5	46,03	49,54	31,14		50	45	40		--	Voldoet niet	Voldoet
42_B	<L=8,00> [3/4]	154271,4	397004,3	5	47,05	50,59	31,73		50	45	40		--	Voldoet niet	Voldoet
42_B	<L=8,00> [4/4]	154266,1	397008,7	5	46,41	49,89	31,8		50	45	40		--	Voldoet niet	Voldoet
42_B	<L=8,00> [2/4]	154276,7	397008,9	5	44,95	48,5	30,38		50	45	40		--	Voldoet niet	Voldoet
42_C	<L=8,00> [3/4]	154271,4	397004,3	7,5	49,19	52,76	33,67		50	45	40		--	Voldoet niet	Voldoet
42_C	<L=8,00> [4/4]	154266,1	397008,7	7,5	48,7	52,23	33,94		50	45	40		--	Voldoet niet	Voldoet
43_B	<L=8,00> [3/4]	154234,6	397034,4	5	45,84	49,26	31,9		50	45	40		--	Voldoet niet	Voldoet
43_B	<L=8,00> [2/4]	154240	397040	5	44,75	48,45	25,3		50	45	40		--	Voldoet niet	Voldoet
43_B	<L=8,00> [4/4]	154229,5	397040,2	5	42,98	46,2	32,36		50	45	40		--	Voldoet niet	Voldoet
43_B	<L=8,00> [1/4]	154234,9	397045,7	5	42,22	45,57	30,18		50	45	40		--	Voldoet niet	Voldoet
43_C	<L=8,00> [3/4]	154234,6	397034,4	7,5	47,75	51,05	35,2		50	45	40		--	Voldoet niet	Voldoet
43_C	<L=8,00> [4/4]	154229,5	397040,2	7,5	46,09	49,36	34,51		50	45	40		--	Voldoet niet	Voldoet
43_C	<L=8,00> [2/4]	154240	397040	7,5	44,86	48,53	26		50	45	40		--	Voldoet niet	Voldoet
43_C	<L=8,00> [1/4]	154234,9	397045,7	7,5	43,65	46,97	31,5		50	45	40		--	Voldoet niet	Voldoet

Vervolg tabel 6.1: Berekende langtijdgemiddelde beoordelingsniveaus

44_B	<L=8,00> [4/4]	154266,1	397038,9	5	45,65	49,18	30,89		50	45	40		--	Voldoet niet	Voldoet
44_B	<L=7,53> [1/4]	154260,7	397042,6	5	45,55	49,02	31,96		50	45	40		--	Voldoet niet	Voldoet
44_C	<L=7,53> [1/4]	154260,7	397042,6	7,5	48,23	51,78	33,83		50	45	40		--	Voldoet niet	Voldoet
44_C	<L=8,00> [4/4]	154266,1	397038,9	7,5	48,23	51,79	33,1		50	45	40		--	Voldoet niet	Voldoet
45_B	<L=7,56> [4/4]	154226	397058,6	5	46,48	49,99	31,45		50	45	40		--	Voldoet niet	Voldoet
45_B	<L=8,00> [3/4]	154231,3	397054,7	5	44,31	47,63	33,01		50	45	40		--	Voldoet niet	Voldoet
45_C	<L=7,56> [4/4]	154226	397058,6	7,5	49,43	52,96	34,91		50	45	40		--	Voldoet niet	Voldoet
45_C	<L=8,00> [3/4]	154231,3	397054,7	7,5	46,31	49,63	34,83		50	45	40		--	Voldoet niet	Voldoet
46_B	<L=7,67> [4/4]	154228,7	397076,8	5	44,5	48,06	28,55		45	40	35		--	Voldoet niet	Voldoet
46_B	<L=8,00> [3/4]	154233,9	397072,9	5	41,9	45,42	25,9		45	40	35		--	Voldoet niet	Voldoet
46_C	<L=7,67> [4/4]	154228,7	397076,8	7,5	49,5	53,08	33,77		45	40	35		--	Voldoet niet	Voldoet
46_C	<L=8,00> [3/4]	154233,9	397072,9	7,5	42,74	46,19	28,39		45	40	35		--	Voldoet niet	Voldoet
46_C	<L=8,00> [1/4]	154233,9	397080,7	7,5	37,3	40,83	22,11		45	40	35		--	Voldoet niet	Voldoet
47_B	<L=8,00> [4/4]	154269,3	397067,1	5	41,79	45,07	29,57		45	40	35		--	Voldoet niet	Voldoet
47_B	<L=8,00> [1/4]	154264,3	397072,6	5	37,94	41,42	23,77		45	40	35		--	Voldoet niet	Voldoet
47_C	<L=8,00> [4/4]	154269,3	397067,1	7,5	42,96	46,07	32,58		45	40	35		--	Voldoet niet	Voldoet
47_C	<L=8,00> [1/4]	154264,3	397072,6	7,5	39,57	43	26,26		45	40	35		--	Voldoet niet	Voldoet
48_B	<L=7,49> [4/4]	154248,6	397093,7	5	37,85	41,26	24,29		45	40	35		--	Voldoet niet	Voldoet
48_C	<L=7,49> [4/4]	154248,6	397093,7	7,5	39,74	43,13	26,43		45	40	35		--	Voldoet niet	Voldoet
48_C	<L=8,00> [1/4]	154246,6	397099,8	7,5	37,28	40,81	22,62		45	40	35		--	Voldoet niet	Voldoet
49_B	<L=8,00> [2/4]	154228,5	397106,4	5	42	45,45	27,84		45	40	35		--	Voldoet niet	Voldoet
49_B	<L=8,00> [3/4]	154224,3	397111,3	5	41,55	45	27,61		45	40	35		--	Voldoet niet	Voldoet
49_B	<L=8,00> [4/4]	154228,6	397116,2	5	37,83	41,05	24,22		45	40	35		--	Voldoet niet	Voldoet
49_C	<L=8,00> [2/4]	154228,5	397106,4	7,5	48,24	51,82	32,58		45	40	35		--	Voldoet niet	Voldoet
49_C	<L=8,00> [3/4]	154224,3	397111,3	7,5	47,88	51,45	32,54		45	40	35		--	Voldoet niet	Voldoet
49_C	<L=8,00> [4/4]	154228,6	397116,2	7,5	42,67	46,2	25,34		45	40	35		--	Voldoet niet	Voldoet
49_C	<L=8,00> [1/4]	154232,7	397111,2	7,5	40,74	44,3	25,14		45	40	35		--	Voldoet niet	Voldoet
50_B	<L=8,00> [4/4]	154227,2	397139,2	5	43,01	46,39	30,1		45	40	35		--	Voldoet niet	Voldoet
50_B	<L=7,29> [3/4]	154230,1	397133,5	5	42,28	45,75	28,18		45	40	35		--	Voldoet niet	Voldoet
50_B	<L=7,29> [1/4]	154231,7	397143,9	5	37,78	41,02	26,34		45	40	35		--	Voldoet niet	Voldoet
50_C	<L=7,29> [3/4]	154230,1	397133,5	7,5	47,24	50,83	31,66		45	40	35		--	Voldoet niet	Voldoet
50_C	<L=8,00> [4/4]	154227,2	397139,2	7,5	46,71	50,28	31,44		45	40	35		--	Voldoet niet	Voldoet
51_C	<L=8,00> [3/4]	154261,3	397126,2	7,5	39,17	42,71	24,36		45	40	35		--	Voldoet niet	Voldoet
B01-1_B	Hamsestraat 14	154181,9	397009,7	5	50,85	54,38	36,2		55	50	45		--	Voldoet niet	Voldoet
B01-2_B	Hamsestraat 14	154185,3	397005,5	5	52,18	55,66	38,15		55	50	45		--	Voldoet niet	Voldoet
B01-3_B	Hamsestraat 14	154189,2	397003,7	5	51,33	54,82	37,17		55	50	45		--	Voldoet niet	Voldoet
B02-2_B	Hamsestraat 16A	154178,6	396971,9	5	56,19	59,72	41,19		55	50	45		--	Voldoet niet	Voldoet
B02-3_B	Hamsestraat 16A	154180,7	396962	5	56,36	59,84	42,57		55	50	45		--	Voldoet niet	Voldoet
B03-1_B	Hamsestraat 16B	154181,6	396948,1	5	53,73	57,27	38,14		55	50	45		--	Voldoet niet	Voldoet
B03-2_B	Hamsestraat 16B	154174,7	396940	5	53,92	57,38	39,61		55	50	45		--	Voldoet niet	Voldoet
B03-3_B	Hamsestraat 16B	154173,7	396936,5	5	53,66	57,1	39,49		55	50	45		--	Voldoet niet	Voldoet
B03-4_B	Hamsestraat 16B	154175,7	396934,1	5	55,78	59,27	40,91		55	50	45		--	Voldoet niet	Voldoet
B04-1_B	Hamsestraat 16C	154171,3	396914,9	5	48,42	52,05	31,55		55	50	45		--	Voldoet niet	Voldoet
B04-3_A	Hamsestraat 16C	154171,4	396901,5	1,5	62,37	65,96	45,12		55	50	45		Voldoet niet	--	--
B04-3_B	Hamsestraat 16C	154171,4	396901,5	5	65,55	69,17	47,49		55	50	45		--	Voldoet niet	Voldoet niet
B05-1_A	Steeg 5 (55)	154107,2	396943,7	1,5	57,61	61,24	39,77		55	50	45		Voldoet niet	--	--
B05-1_B	Steeg 5 (55)	154107,2	396943,7	5	61,16	64,84	42,24		55	50	45		--	Voldoet niet	Voldoet
B05-2_B	Steeg 5 (55)	154107,4	396934,2	5	54,15	57,78	37,85		55	50	45		--	Voldoet niet	Voldoet
B05-3_B	Steeg 5 (55)	154105,7	396931,4	5	50,66	54,25	35		55	50	45		--	Voldoet niet	Voldoet
B06-1_A	Steeg 1	154110	396897,9	1,5	72,53	76,2	51,53		55	50	45		Voldoet niet	--	--
B06-1_B	Steeg 1	154110	396897,9	5	72,7	76,36	52,31		55	50	45		--	Voldoet niet	Voldoet niet
B06-2_A	Steeg 1	154106,9	396892,4	1,5	73,37	76,97	57,6		55	50	45		Voldoet niet	--	--
B06-2_B	Steeg 1	154106,9	396892,4	5	73,45	77,04	57,82		55	50	45		--	Voldoet niet	Voldoet niet
B07-1_B	Daasdreef 2 (55)	154072,8	396941,9	5	50,66	53,38	44,26		55	50	45		--	Voldoet niet	Voldoet
B07-2_B	Daasdreef 2 (55)	154072,9	396951,9	5	49,4	52,32	42,74		55	50	45		--	Voldoet niet	Voldoet
B08-1_A	De Schoren 2	154155	396874,1	1,5	69,12	72,76	48,33		55	50	45		Voldoet niet	Voldoet niet	Voldoet niet
W01-1_B	Hamsestraat 12 (50)	154183,1	397030,2	5	49,84	53,31	35,98		50	45	40		--	Voldoet niet	Voldoet
W01-2_B	Hamsestraat 12 (50)	154184,1	397027,8	5	49,47	52,97	35,08		50	45	40		--	Voldoet niet	Voldoet

Uit de toetsing van de rekenresultaten van het langtijdgemiddelde beoordelingsniveau vanwege de representatieve bedrijfssituatie blijkt dat bij Garagebedrijf van Oorschot een overschrijding is van de grenswaarde conform het Activiteitenbesluit milieubeheer bij bestaande (bedrijfs)woningen. Bij de overige drie bedrijven is sprake van een overschrijding van de richtwaarden conform stap 2 bij de geprojecteerde woningen danwel een overschrijding van de grenswaarde conform het Activiteitenbesluit milieubeheer bij de bestaande (bedrijfs)woningen.

Dat betekent dat stap 3 volgens paragraaf 4.1 noodzakelijk is. Daarvoor wordt verwezen naar hoofdstuk 7.

6.2.3 Maximale geluidniveaus

In tabel 6.2 zijn per bedrijf de berekende maximale geluidniveaus op de maatgevende beoordelingspunten samengevat, ingeval sprake is van een overschrijding van de richtwaarde conform stap 2 bij de geprojecteerde woningen danwel een overschrijding van de grenswaarde conform het Activiteitenbesluit milieubeheer bij de bestaande (bedrijfs)woningen. Daarbij is de eigen bedrijfswoning geel gemarkeerd weergegeven, aldaar vervalt de toetsing aan de grenswaarden.

Bij de bestaande woningen zijn de maximale geluidniveaus in de dagperiode vanwege het laden en lossen buiten beoordeling geladen.

Tabel 6.2: Berekende maximale geluidniveaus

Hamsestraat 16														
					$L_{A,max}$			Grenswaarde			Beoordeling		
Naam	Omschrijving	X	Y	Hoogte	Dag	Avond	Nacht	Dag	Avond	Nacht	Dag	Avond	Nacht
39_B	<L=8,00> [1/4]	154225,8	396940,2	5	63,93	63,89	63,89	70	65	60	--	Voldoet	Voldoet niet
39_B	<L=8,00> [2/4]	154230,9	396945,3	5	64,23	63	63	70	65	60	--	Voldoet	Voldoet niet
39_C	<L=8,00> [1/4]	154225,8	396940,2	7,5	64,39	64,39	64,39	70	65	60	--	Voldoet	Voldoet niet
39_C	<L=8,00> [2/4]	154230,9	396945,3	7,5	64,18	63,36	63,36	70	65	60	--	Voldoet	Voldoet niet
41_B	<L=8,00> [2/4]	154274,3	396992,7	5	64,07	60,97	60,97	70	65	60	--	Voldoet	Voldoet niet
41_C	<L=8,00> [2/4]	154274,3	396992,7	7,5	64,45	62,14	62,14	70	65	60	--	Voldoet	Voldoet niet
42_B	<L=8,00> [4/4]	154266,1	397008,7	5	64,25	62,72	62,72	70	65	60	--	Voldoet	Voldoet niet
42_B	<L=8,00> [3/4]	154271,4	397004,3	5	63,87	61,07	61,07	70	65	60	--	Voldoet	Voldoet niet
42_C	<L=8,00> [4/4]	154266,1	397008,7	7,5	64,21	63,44	63,44	70	65	60	--	Voldoet	Voldoet niet
42_C	<L=8,00> [3/4]	154271,4	397004,3	7,5	63,96	62,07	62,07	70	65	60	--	Voldoet	Voldoet niet
43_B	<L=8,00> [3/4]	154234,6	397034,4	5	68	65,27	65,27	70	65	60	--	Voldoet	Voldoet niet
43_B	<L=8,00> [4/4]	154229,5	397040,2	5	67,76	65,15	65,15	70	65	60	--	Voldoet	Voldoet niet
43_C	<L=8,00> [3/4]	154234,6	397034,4	7,5	67,92	65,21	65,21	70	65	60	--	Voldoet	Voldoet niet
43_C	<L=8,00> [4/4]	154229,5	397040,2	7,5	67,68	65,12	65,12	70	65	60	--	Voldoet	Voldoet niet
45_B	<L=8,00> [3/4]	154231,3	397054,7	5	63,59	61,81	61,81	70	65	60	--	Voldoet	Voldoet niet
45_B	<L=7,56> [4/4]	154226	397058,6	5	63,31	60,53	60,53	70	65	60	--	Voldoet	Voldoet niet
45_C	<L=8,00> [3/4]	154231,3	397054,7	7,5	63,54	62,14	62,14	70	65	60	--	Voldoet	Voldoet niet
45_C	<L=7,56> [4/4]	154226	397058,6	7,5	63,38	60,91	60,91	70	65	60	--	Voldoet	Voldoet niet
B01-1_B	Hamsestraat 14	154181,9	397009,7	5	69,56	69,56	69,56	75	70	65	--	Voldoet	Voldoet niet
B01-2_B	Hamsestraat 14	154185,3	397005,5	5	77,24	77,24	77,24	75	70	65	--	Voldoet niet	Voldoet niet
B01-3_B	Hamsestraat 14	154189,2	397003,7	5	79,55	79,55	79,55	75	70	65	--	Voldoet niet	Voldoet niet
B01-4_B	Hamsestraat 14	154193,3	397005,4	5	81,56	81,56	81,56	75	70	65	--	Voldoet niet	Voldoet niet
W01-1_B	Hamsestraat 12 (50)	154183,1	397030,2	5	61,02	61,02	61,02	70	65	60	--	Voldoet	Voldoet niet
W01-3_B	Hamsestraat 12 (50)	154194,9	397029,9	5	71,93	67,64	67,64	70	65	60	--	Voldoet niet	Voldoet niet

Vervolg tabel 6.2: Berekende maximale geluidniveaus

Hamsestraat 16 A/B															
					$L_{A,max}$				Grenswaarde				Beoordeling		
Naam	Omschrijving	X	Y	Hoogte	Dag	Avond	Nacht		Dag	Avond	Nacht		Dag	Avond	Nacht
01_B	<L=10,00> [2/4]	154209,1	396870,6	5	64,94	64,94	64,94		70	65	60		--	Voldoet	Voldoet niet
01_B	<L=7,04> [1/4]	154201,6	396868,4	5	61,4	61,4	61,4		70	65	60		--	Voldoet	Voldoet niet
01_C	<L=10,00> [2/4]	154209,1	396870,6	7,5	65,2	65,2	65,2		70	65	60		--	Voldoet	Voldoet niet
01_C	<L=7,04> [1/4]	154201,6	396868,4	7,5	64,21	64,21	62,41		70	65	60		--	Voldoet	Voldoet niet
11_B	<L=8,79> [4/8]	154267,6	396953,4	5	62,29	62,29	62,29		70	65	60		--	Voldoet	Voldoet niet
11_B	<L=10,00> [2/8]	154267,1	396943,4	5	62,17	62,17	62,17		70	65	60		--	Voldoet	Voldoet niet
11_B	<L=8,79> [3/8]	154266,6	396933,5	5	61,69	61,69	61,69		70	65	60		--	Voldoet	Voldoet niet
11_B	<L=8,03> [1/8]	154270,6	396929,4	5	60,57	60,57	60,57		70	65	60		--	Voldoet	Voldoet niet
11_C	<L=10,00> [2/8]	154267,1	396943,4	7,5	63,08	63,08	62,67		70	65	60		--	Voldoet	Voldoet niet
11_C	<L=8,79> [4/8]	154267,6	396953,4	7,5	62,72	62,72	62,72		70	65	60		--	Voldoet	Voldoet niet
11_C	<L=8,79> [3/8]	154266,6	396933,5	7,5	62,43	62,43	62,43		70	65	60		--	Voldoet	Voldoet niet
11_C	<L=8,03> [1/8]	154270,6	396929,4	7,5	61,55	61,55	61,55		70	65	60		--	Voldoet	Voldoet niet
37_B	<L=8,00> [1/4]	154214,3	396891,1	5	66,29	66,29	66,29		70	65	60		--	Voldoet niet	Voldoet niet
37_B	<L=8,00> [2/4]	154220	396896,5	5	66,05	66,05	66,05		70	65	60		--	Voldoet niet	Voldoet niet
37_C	<L=8,00> [1/4]	154214,3	396891,1	7,5	66,23	66,23	66,23		70	65	60		--	Voldoet niet	Voldoet niet
37_C	<L=8,00> [2/4]	154220	396896,5	7,5	65,98	65,98	65,98		70	65	60		--	Voldoet niet	Voldoet niet
38_B	<L=8,00> [4/4]	154219,5	396915,9	5	70,08	70,08	70,08		70	65	60		--	Voldoet niet	Voldoet niet
38_B	<L=8,00> [1/4]	154225,4	396920,7	5	69,93	69,93	69,93		70	65	60		--	Voldoet niet	Voldoet niet
38_B	<L=8,00> [3/4]	154225,7	396911,5	5	61,95	61,95	61,95		70	65	60		--	Voldoet	Voldoet niet
38_C	<L=8,00> [4/4]	154219,5	396915,9	7,5	69,93	69,93	69,93		70	65	60		--	Voldoet niet	Voldoet niet
38_C	<L=8,00> [1/4]	154225,4	396920,7	7,5	69,82	69,82	69,82		70	65	60		--	Voldoet niet	Voldoet niet
38_C	<L=8,00> [3/4]	154225,7	396911,5	7,5	61,92	61,92	61,92		70	65	60		--	Voldoet	Voldoet niet
39_B	<L=8,00> [1/4]	154225,8	396940,2	5	70,33	70,33	70,33		70	65	60		--	Voldoet niet	Voldoet niet
39_B	<L=8,00> [2/4]	154230,9	396945,3	5	69,39	69,39	69,39		70	65	60		--	Voldoet niet	Voldoet niet
39_B	<L=8,00> [4/4]	154231,2	396935,4	5	68,45	68,45	68,45		70	65	60		--	Voldoet niet	Voldoet niet
39_C	<L=8,00> [1/4]	154225,8	396940,2	7,5	70,17	70,17	70,17		70	65	60		--	Voldoet niet	Voldoet niet
39_C	<L=8,00> [2/4]	154230,9	396945,3	7,5	69,27	69,27	69,27		70	65	60		--	Voldoet niet	Voldoet niet
39_C	<L=8,00> [4/4]	154231,2	396935,4	7,5	68,36	68,36	68,36		70	65	60		--	Voldoet niet	Voldoet niet
40_B	<L=8,00> [1/4]	154265,6	396966,1	5	64,55	64,55	64,55		70	65	60		--	Voldoet	Voldoet niet
40_B	<L=8,00> [4/4]	154270,5	396962,1	5	63,08	63,08	63,08		70	65	60		--	Voldoet	Voldoet niet
40_C	<L=8,00> [1/4]	154265,6	396966,1	7,5	64,88	64,88	64,88		70	65	60		--	Voldoet	Voldoet niet
40_C	<L=8,00> [4/4]	154270,5	396962,1	7,5	63,71	63,71	63,71		70	65	60		--	Voldoet	Voldoet niet
41_B	<L=8,00> [1/4]	154269,2	396987,4	5	61,35	61,35	61,35		70	65	60		--	Voldoet	Voldoet niet
41_C	<L=8,00> [1/4]	154269,2	396987,4	7,5	62,27	62,27	62,27		70	65	60		--	Voldoet	Voldoet niet
41_C	<L=8,00> [4/4]	154274,1	396982	7,5	61,48	61,48	61,48		70	65	60		--	Voldoet	Voldoet niet
42_C	<L=8,00> [4/4]	154266,1	397008,7	7,5	60,68	60,68	60,68		70	65	60		--	Voldoet	Voldoet niet
B01-4_B	Hamsestraat 14	154193,3	397005,4	5	66,82	66,82	66,82		75	70	65		--	Voldoet	Voldoet niet
B02-2_B	Hamsestraat 16A	154178,6	396971,9	5	71,67	71,67	69,79		75	70	65		--	Voldoet niet	Voldoet niet
B02-3_A	Hamsestraat 16A	154180,7	396962	1,5	82,35	82,35	82,35		75	70	65		Voldoet niet	--	--
B02-3_B	Hamsestraat 16A	154180,7	396962	5	80,88	80,88	80,88		75	70	65		--	Voldoet niet	Voldoet niet
B02-4_A	Hamsestraat 16A	154190,9	396967,1	1,5	76,59	76,59	76,59		75	70	65		Voldoet niet	--	--
B02-4_B	Hamsestraat 16A	154190,9	396967,1	5	76,25	76,25	76,25		75	70	65		--	Voldoet niet	Voldoet niet
B03-1_A	Hamsestraat 16B	154181,6	396948,1	1,5	79,16	79,16	79,16		75	70	65		Voldoet niet	--	--
B03-1_B	Hamsestraat 16B	154181,6	396948,1	5	78,52	78,52	78,52		75	70	65		--	Voldoet niet	Voldoet niet
B03-2_B	Hamsestraat 16B	154174,7	396940	5	72,15	72,15	71,06		75	70	65		--	Voldoet niet	Voldoet niet
B03-3_B	Hamsestraat 16B	154173,7	396936,5	5	70,17	70,17	69,58		75	70	65		--	Voldoet	Voldoet niet
B03-5_A	Hamsestraat 16B	154183,2	396935,8	1,5	78,09	78,09	78,09		75	70	65		Voldoet niet	--	--
B03-5_B	Hamsestraat 16B	154183,2	396935,8	5	77,66	77,66	77,66		75	70	65		--	Voldoet niet	Voldoet niet
B04-1_B	Hamsestraat 16C	154171,3	396914,9	5	70,43	70,43	70,43		75	70	65		--	Voldoet	Voldoet niet
B04-2_B	Hamsestraat 16C	154175,9	396913	5	70,03	70,03	70,03		75	70	65		--	Voldoet	Voldoet niet
B05-1_A	Steeg 5 (55)	154107,2	396943,7	1,5	83,87	83,87	73,19		75	70	65		Voldoet niet	--	--
B05-1_B	Steeg 5 (55)	154107,2	396943,7	5	83,97	83,97	73,06		75	70	65		--	Voldoet niet	Voldoet niet
B05-2_A	Steeg 5 (55)	154107,4	396934,2	1,5	81,61	81,61	71,4		75	70	65		Voldoet niet	--	--
B05-2_B	Steeg 5 (55)	154107,4	396934,2	5	82,35	82,35	71,45		75	70	65		--	Voldoet niet	Voldoet niet
B05-3_B	Steeg 5 (55)	154105,7	396931,4	5	75,71	75,71	63,57		75	70	65		--	Voldoet niet	Voldoet
B06-1_B	Steeg 1	154110	396897,9	5	73,89	73,89	60,5		75	70	65		--	Voldoet niet	Voldoet
B07-1_B	Daasdreef 2 (55)	154072,8	396941,9	5	76,83	76,83	63,09		75	70	65		--	Voldoet niet	Voldoet

Het maximaal geluidniveau in de dagperiode wordt overschreden ten gevolge van het gebruik van de slijptol op het buitenterrein en door de camper.

Vervolg tabel 6.2: Berekende maximale geluidniveaus

Hamsestraat 16 C															
					$L_{A,max}$				Grenswaarde				Beoordeling		
Naam	Omschrijving	X	Y	Hoogte	Dag	Avond	Nacht		Dag	Avond	Nacht		Dag	Avond	Nacht
01_B	<L=7,04> [1/4]	154201,6	396868,4	5	69,73	57,77	65,86		70	65	60		--	Voldoet	Voldoet niet
01_B	<L=10,00> [2/4]	154209,1	396870,6	5	68,41	56,03	64,34		70	65	60		--	Voldoet	Voldoet niet
01_C	<L=7,04> [1/4]	154201,6	396868,4	7,5	69,91	57,91	66,2		70	65	60		--	Voldoet	Voldoet niet
01_C	<L=10,00> [2/4]	154209,1	396870,6	7,5	68,41	56,08	64,31		70	65	60		--	Voldoet	Voldoet niet
37_B	<L=8,00> [1/4]	154214,3	396891,1	5	66,59	53,49	65,9		70	65	60		--	Voldoet	Voldoet niet
37_B	<L=8,00> [2/4]	154220	396896,5	5	64,28	52,45	62,4		70	65	60		--	Voldoet	Voldoet niet
37_C	<L=8,00> [1/4]	154214,3	396891,1	7,5	66,58	53,51	65,85		70	65	60		--	Voldoet	Voldoet niet
37_C	<L=8,00> [2/4]	154220	396896,5	7,5	64,34	52,53	62,36		70	65	60		--	Voldoet	Voldoet niet
B04-3_A	Hamsestraat 16C	154171,4	396901,5	1,5	80,74	67,57	79,82		75	70	65		Voldoet niet	--	--
B04-3_B	Hamsestraat 16C	154171,4	396901,5	5	80,19	67,38	79,2		75	70	65		--	Voldoet	Voldoet niet
B06-1_B	Steeg 1	154110	396897,9	5	69,16	56,8	65,47		75	70	65		--	Voldoet	Voldoet niet
B08-1_A	De Schoren 2	154155	396874,1	1,5	77,27	64,9	73,2		75	70	65		Voldoet niet	Voldoet	Voldoet niet

Het maximaal geluidniveau in de dagperiode wordt overschreden ten gevolge van het gebruik van de bladblazer.

Schoren 2															
					$L_{A,max}$				Grenswaarde				Beoordeling		
Naam	Omschrijving	X	Y	Hoogte	Dag	Avond	Nacht		Dag	Avond	Nacht		Dag	Avond	Nacht
01_C	<L=7,04> [1/4]	154201,6	396868,4	7,5	65,78	65,78	59,46		70	65	60		--	Voldoet niet	Voldoet
10_B	<L=7,85> [1/4]	154247,5	396887,6	5	68,04	68,04	50,54		70	65	60		--	Voldoet niet	Voldoet
10_C	<L=7,85> [1/4]	154247,5	396887,6	7,5	69,09	69,09	51,49		70	65	60		--	Voldoet niet	Voldoet
37_A	<L=8,00> [1/4]	154214,3	396891,1	1,5	71,28	71,28	54,03		70	65	60		Voldoet niet	--	--
37_B	<L=8,00> [1/4]	154214,3	396891,1	5	73,06	73,06	55,05		70	65	60		--	Voldoet niet	Voldoet
37_B	<L=8,00> [4/4]	154220,9	396886,8	5	70,68	70,68	53,9		70	65	60		--	Voldoet niet	Voldoet
37_C	<L=8,00> [1/4]	154214,3	396891,1	7,5	74,41	74,41	56,32		70	65	60		--	Voldoet niet	Voldoet
37_C	<L=8,00> [4/4]	154220,9	396886,8	7,5	71,97	71,97	55,1		70	65	60		--	Voldoet niet	Voldoet
38_B	<L=8,00> [4/4]	154219,5	396915,9	5	70,75	70,75	57,05		70	65	60		--	Voldoet niet	Voldoet
38_B	<L=8,00> [3/4]	154225,7	396911,5	5	70,5	70,5	56,03		70	65	60		--	Voldoet niet	Voldoet
38_C	<L=8,00> [4/4]	154219,5	396915,9	7,5	71,95	71,95	58,16		70	65	60		--	Voldoet niet	Voldoet
38_C	<L=8,00> [3/4]	154225,7	396911,5	7,5	71,66	71,66	57,12		70	65	60		--	Voldoet niet	Voldoet
39_B	<L=8,00> [4/4]	154231,2	396935,4	5	65,48	65,48	51,29		70	65	60		--	Voldoet niet	Voldoet
39_C	<L=8,00> [4/4]	154231,2	396935,4	7,5	66,68	66,68	52,6		70	65	60		--	Voldoet niet	Voldoet
B04-3_B	Hamsestraat 16C	154171,4	396901,5	5	78,23	78,23	65,44		75	70	65		--	Voldoet niet	Voldoet
B06-1_A	Steeg 1	154110	396897,9	1,5	83,44	83,44	74,35		75	70	65		Voldoet niet	--	--
B06-1_B	Steeg 1	154110	396897,9	5	84,05	84,05	74,23		75	70	65		--	Voldoet niet	Voldoet niet
B06-2_A	Steeg 1	154106,9	396892,4	1,5	84,67	84,67	74,68		75	70	65		Voldoet niet	--	--
B06-2_B	Steeg 1	154106,9	396892,4	5	84,73	84,73	74,46		75	70	65		--	Voldoet niet	Voldoet niet
B08-1_A	De Schoren 2	154155	396874,1	1,5	80,74	80,74	66,63		75	70	65		Voldoet niet	Voldoet niet	Voldoet niet

Het maximaal geluidniveau in de dagperiode wordt overschreden ten gevolge van de staalbewerking op het buiten terrein.

Uit de toetsing van de rekenresultaten van het maximaal geluidniveau vanwege de representatieve bedrijfssituatie blijkt dat bij alle vier bedrijven sprake is van een overschrijding van de richtwaarden conform stap 2 bij de geprojecteerde woningen danwel een overschrijding van de grenswaarde conform het Activiteitenbesluit milieubeheer bij de bestaande (bedrijfs)woningen.

Voorts blijkt uit de rekenresultaten dat de overschrijding het hoogst is bij bestaande (bedrijfs)woningen. Omdat de VNG-publicatie geen mogelijkheden biedt voor verruiming van de richtwaarden van het maximaal geluidniveau, biedt stap 3 geen uitkomst.

Gelet hierop zijn maatregelen noodzakelijk teneinde te voldoen aan de richtwaarden van het maximaal geluidniveau bij de nieuwe woningen. Daarvoor wordt verwezen naar hoofdstuk 8.

6.3 Indirecte hinder

Ten aanzien van de geluidbelasting van het inrichtingsgebonden verkeer van de afzonderlijke inrichtingen wordt het volgende opgemerkt. Er is reeds onderzoek gedaan naar de geluidbelasting vanwege al het verkeer op de Hamsestraat op de nieuwe woningen (rapport 02476-56940-01v2 van 8 februari 2023). Daaruit is gebleken dat de geluidbelasting (L_{den}) vanwege de Hamsestraat ten hoogste 44 dB (inclusief aftrek) bedraagt. De aftrek bedraagt 5 dB(A) en het verschil tussen de L_{den} waarde en de L_{Aeq} waarde bedraagt 2 dB(A). Dit betekent dat de etmaalwaarde van het equivalente geluidniveau vanwege al het verkeer op de Hamsestraat ten hoogste 51 dB(A) bedraagt.

De voorkeursgrenswaarde van het equivalente geluidniveau vanwege het inrichtingsgebonden verkeer van elke inrichting afzonderlijk bedraagt 50 dB(A) etmaalwaarde volgens de 'Circulaire inzake geluidhinder veroorzaakt door het wegverkeer van en naar de inrichting; beoordeling in het kader van de Wet milieubeheer d.d. 29 februari 1996'.

Aan de Hamsestraat liggen meerdere inrichtingen, gelet hierop is het voldoende duidelijk dat het equivalente geluidniveau vanwege het inrichtingsgebonden verkeer van elke inrichting afzonderlijk lager is dan 50 dB(A) etmaalwaarde. Nader onderzoek hieromtrent is dus niet noodzakelijk.

7 Afwijken van de richtafstanden, stap 3

7.1 Aanpak stap 3 VNG-brochure

Zoals uit voorgaand hoofdstuk volgt, is de geluidbelasting vanwege alle vier relevante bedrijven hoger dan de richtwaarden voor stap 2 uit de VNG-brochure. Daarom is stap 3 noodzakelijk zoals beschreven in paragraaf 4.1. In deze paragraaf wordt de te hanteren werkwijze uiteengezet, waarna in de daaropvolgende paragraaf stap 3 wordt toegepast.

Stap 3 biedt de raad van de gemeente Boxtel de mogelijkheid om verruiming van de richtwaarden toe te staan tot ten hoogste de uit tabel 4.2 van paragraaf 4.1, zoals navolgend integraal is overgenomen.

Tabel 4.2: Richtwaarden overeenkomstig stap voor respectievelijk 'rustige woonwijk' en 'gemengd gebied' [dB(A)]

Beoordelingsgrootheid	Dagperiode (07.00-19.00 uur)	Avondperiode (19.00-23.00 uur)	Nachtperiode (23.00-07.00 uur)
Rustige woonwijk			
Directe hinder Langtijdgemiddeld beoordelingsniveau ($L_{Ar,LT}$) Maximaal geluidniveau (L_{Amax})	 50 70*	 45 65*	 40 60*
Gemengd gebied			
Directe hinder Langtijdgemiddeld beoordelingsniveau ($L_{Ar,LT}$) Maximaal geluidniveau (L_{Amax})	 55 70*	 50 65*	 45 60*

Toelichting

*: exclusief de bijdrage ten gevolge van arriverend en vertrekkend verkeer

In de volgende paragraaf worden de berekende geluidniveaus vanwege de vier bedrijven getoetst aan de verhoogde richtwaarden.

7.2 Toepassen stap 3

7.2.1 Algemeen

In de navolgende paragrafen is een overzicht van de berekende geluidniveaus gegeven.

De rekenresultaten van de langtijdgemiddelde beoordelingsniveaus en de maximale geluidniveaus vanwege de afzonderlijke bedrijven inclusief toetsing zijn respectievelijk opgenomen in bijlage III en IV.

7.2.2 Langtijdgemiddelde beoordelingsniveaus

In tabel 7.1 zijn per bedrijf de berekende langtijdgemiddelde beoordelingsniveaus op de beoordelingspunten samengevat, ingeval sprake is van een overschrijding van de richtwaarde conform stap 3 bij de geprojecteerde woningen danwel een overschrijding van de grenswaarde conform het Activiteitenbesluit milieubeheer bij de bestaande (bedrijfs)woningen. Daarbij is de eigen bedrijfswoning geel gemarkeerd weergegeven, aldaar vervalt de toetsing aan de grenswaarden. Daarbij wordt opgemerkt dat het bedrijf Hamsestraat 16 niet is

opgenomen in tabel 7.1, omdat uit tabel 6.1 reeds blijkt dat voldaan wordt aan de richtwaarden conform stap 2 bij de geprojecteerde woningen.

Tabel 7.1: Berekende langtijdgemiddelde beoordelingsniveaus getoetst aan verhoogde richtwaarden

Hamsestraat 16 A/B

					$L_{Ar,LT}$				Grenswaarde				Beoordeling		
Naam	Omschrijving	X	Y	Hoogte	Dag	Avond	Nacht		Dag	Avond	Nacht		Dag	Avond	Nacht
13_B	<L=7,69> [1/4]	154295,6	396982,6	5	48,21	46,68	22,32		50	45	40		--	Voldoet niet	Voldoet
13_C	<L=7,68> [1/4]	154295,6	396982,6	7,5	49,24	47,55	23,95		50	45	40		--	Voldoet niet	Voldoet
37_C	<L=8,00> [2/4]	154220	396896,5	7,5	52,83	50,74	32,94		55	50	45		--	Voldoet niet	Voldoet
38_B	<L=8,00> [4/4]	154219,5	396915,9	5	54,53	50,94	33,39		55	50	45		--	Voldoet niet	Voldoet
38_C	<L=8,00> [4/4]	154219,5	396915,9	7,5	54,76	51,19	34,31		55	50	45		--	Voldoet niet	Voldoet
B02-1_A	Hamsestraat 16A	154184,7	396977,7	1,5	57,38	44,61	29,35		55	50	45		Voldoet niet	--	--
B02-2_A	Hamsestraat 16A	154178,6	396971,9	1,5	65,17	56,94	38,55		55	50	45		Voldoet niet	--	--
B02-2_B	Hamsestraat 16A	154178,6	396971,9	5	65,51	57,93	39,37		55	50	45		--	Voldoet niet	Voldoet
B02-3_A	Hamsestraat 16A	154180,7	396962	1,5	67,85	63,18	46,24		55	50	45		Voldoet niet	--	--
B02-3_B	Hamsestraat 16A	154180,7	396962	5	68	63,43	44,27		55	50	45		--	Voldoet niet	Voldoet
B03-1_A	Hamsestraat 16B	154181,6	396948,1	1,5	64,2	52,82	42,78		55	50	45		Voldoet niet	--	--
B03-1_B	Hamsestraat 16B	154181,6	396948,1	5	64,2	52,7	42,43		55	50	45		--	Voldoet niet	Voldoet
B03-2_A	Hamsestraat 16B	154174,7	396940	1,5	65,98	61,46	39,55		55	50	45		Voldoet niet	--	--
B03-2_B	Hamsestraat 16B	154174,7	396940	5	66,82	63,02	41,5		55	50	45		--	Voldoet niet	Voldoet
B03-3_A	Hamsestraat 16B	154173,7	396936,5	1,5	64,72	59,96	38,32		55	50	45		Voldoet niet	--	--
B03-3_B	Hamsestraat 16B	154173,7	396936,5	5	65,74	61,91	40,94		55	50	45		--	Voldoet niet	Voldoet
B03-4_A	Hamsestraat 16B	154175,7	396934,1	1,5	55,49	51,44	30,29		55	50	45		Voldoet niet	--	--
B03-4_B	Hamsestraat 16B	154175,7	396934,1	5	55,93	52,07	36,49		55	50	45		--	Voldoet niet	Voldoet
B04-1_A	Hamsestraat 16C	154171,3	396914,9	1,5	58,76	53,27	32,56		55	50	45		Voldoet niet	--	--
B04-1_B	Hamsestraat 16C	154171,3	396914,9	5	60,86	57	36,94		55	50	45		--	Voldoet niet	Voldoet
B05-1_A	Steeg 5 (55)	154107,2	396943,7	1,5	62,07	43,44	37,18		55	50	45		Voldoet niet	--	--
B05-2_A	Steeg 5 (55)	154107,4	396934,2	1,5	60,38	43,03	35,02		55	50	45		Voldoet niet	--	--

Hamsestraat 16 C

					$L_{Ar,LT}$				Grenswaarde				Beoordeling		
Naam	Omschrijving	X	Y	Hoogte	Dag	Avond	Nacht		Dag	Avond	Nacht		Dag	Avond	Nacht
01_A	<L=7,04> [1/4]	154201,6	396868,4	1,5	56,05	38,97	37,54		55	50	45		Voldoet niet	--	--
B03-2_B	Hamsestraat 16B	154174,7	396940	5	51,88	51,75	35,05		55	50	45		--	Voldoet niet	Voldoet
B03-3_B	Hamsestraat 16B	154173,7	396936,5	5	52,23	52,88	35,75		55	50	45		--	Voldoet niet	Voldoet
B03-4_B	Hamsestraat 16B	154175,7	396934,1	5	51,45	52,88	35,87		55	50	45		--	Voldoet niet	Voldoet
B04-1_B	Hamsestraat 16C	154171,3	396914,9	5	48,23	55,96	32,61		55	50	45		--	Voldoet niet	Voldoet
B04-3_A	Hamsestraat 16C	154171,4	396901,5	1,5	70,03	41,85	54,22		55	50	45		Voldoet niet	--	--
B04-3_B	Hamsestraat 16C	154171,4	396901,5	5	69,48	45,28	53,9		55	50	45		--	Voldoet	Voldoet niet
B06-1_A	Steeg 1	154110	396897,9	1,5	55,49	45,97	39,49		55	50	45		Voldoet niet	--	--
B08-1_A	De Schoren 2	154155	396874,1	1,5	66,53	46,8	48,83		55	50	45		Voldoet niet	Voldoet	Voldoet niet

Schoren 2

					$L_{Ar,LT}$				Grenswaarde				Beoordeling		
Naam	Omschrijving	X	Y	Hoogte	Dag	Avond	Nacht		Dag	Avond	Nacht		Dag	Avond	Nacht
01_B	<L=7,04> [1/4]	154201,6	396868,4	5	58,94	62,7	34,7		55	50	45		--	Voldoet niet	Voldoet
01_B	<L=10,00> [4/4]	154207,8	396863,5	5	51,94	55,58	33,33		55	50	45		--	Voldoet niet	Voldoet
01_B	<L=10,00> [2/4]	154209,1	396870,6	5	50,67	54,21	34,04		55	50	45		--	Voldoet niet	Voldoet
01_C	<L=7,04> [1/4]	154201,6	396868,4	7,5	60,81	64,57	35,83		55	50	45		--	Voldoet niet	Voldoet
01_C	<L=10,00> [4/4]	154207,8	396863,5	7,5	53,83	57,51	34,29		55	50	45		--	Voldoet niet	Voldoet
01_C	<L=10,00> [2/4]	154209,1	396870,6	7,5	52,08	55,65	34,92		55	50	45		--	Voldoet niet	Voldoet
02_B	<L=10,00> [2/4]	154261	396871,6	5	53,04	56,8	27,68		50	45	40		--	Voldoet niet	Voldoet
02_B	<L=10,00> [4/4]	154267,6	396866,6	5	49,51	53,23	26,26		50	45	40		--	Voldoet niet	Voldoet
02_B	<L=8,04> [1/4]	154260,4	396863,9	5	44,78	48,44	25,87		50	45	40		--	Voldoet niet	Voldoet
02_B	<L=8,04> [3/4]	154268,2	396874,2	5	44,26	47,88	25,44		50	45	40		--	Voldoet niet	Voldoet
02_C	<L=10,00> [2/4]	154261	396871,6	7,5	53,96	57,71	29,04		50	45	40		--	Voldoet niet	Voldoet
02_C	<L=10,00> [4/4]	154267,6	396866,6	7,5	50,33	54,06	27,14		50	45	40		--	Voldoet niet	Voldoet
02_C	<L=8,04> [1/4]	154260,4	396863,9	7,5	46,28	49,94	27,49		50	45	40		--	Voldoet niet	Voldoet
02_C	<L=8,04> [3/4]	154268,2	396874,2	7,5	45,48	49,11	26,51		50	45	40		--	Voldoet niet	Voldoet
03_A	<L=10,00> [4/8]	154282	396885,5	1,5	52,79	56,53	27,45		50	45	40		Voldoet niet	--	--
03_B	<L=10,00> [4/8]	154282	396885,5	5	53,68	57,41	28,46		50	45	40		--	Voldoet niet	Voldoet
03_B	<L=10,00> [2/8]	154286,8	396876,7	5	46,84	50,56	24,37		50	45	40		--	Voldoet niet	Voldoet
03_B	<L=8,52> [5/8]	154282,7	396893,4	5	42,22	45,82	24,69		50	45	40		--	Voldoet niet	Voldoet
03_C	<L=10,00> [4/8]	154282	396885,5	7,5	54,52	58,25	29,39		50	45	40		--	Voldoet niet	Voldoet
03_C	<L=10,00> [2/8]	154286,8	396876,7	7,5	47,85	51,56	25,65		50	45	40		--	Voldoet niet	Voldoet
03_C	<L=8,52> [5/8]	154282,7	396893,4	7,5	43,34	46,95	25,28		50	45	40		--	Voldoet niet	Voldoet

Vervolg tabel 7.1: Berekende langtijdgemiddelde beoordelingsniveaus getoetst aan verhoogde richtwaarden

06_B	<L=10,00> [2/4]	154334,6	396843	5	41,84	45,48	23,48		50	45	40		--	Voldoet niet	Voldoet
06_C	<L=10,00> [2/4]	154334,6	396843	7,5	42,18	45,82	24,14		50	45	40		--	Voldoet niet	Voldoet
08_A	<L=10,00> [2/4]	154296,6	396922,2	1,5	51,71	55,36	32,54		50	45	40		Voldoet niet	--	--
08_B	<L=10,00> [2/4]	154296,6	396922,2	5	51,59	55,23	32,71		50	45	40		--	Voldoet niet	Voldoet
08_B	<L=8,15> [1/4]	154296,9	396914,4	5	42,8	46,41	24,92		50	45	40		--	Voldoet niet	Voldoet
08_C	<L=10,00> [2/4]	154296,6	396922,2	7,5	52,25	55,89	33,33		50	45	40		--	Voldoet niet	Voldoet
08_C	<L=8,15> [1/4]	154296,9	396914,4	7,5	43,92	47,5	26,48		50	45	40		--	Voldoet niet	Voldoet
09_A	<L=7,07> [1/4]	154310,6	396936	1,5	51,81	55,47	33,22		50	45	40		Voldoet niet	--	--
09_B	<L=7,07> [1/4]	154310,6	396936	5	52,16	55,83	33,32		50	45	40		--	Voldoet niet	Voldoet
09_B	<L=10,00> [2/4]	154311,3	396943,9	5	48,83	52,53	27,81		50	45	40		--	Voldoet niet	Voldoet
09_C	<L=7,07> [1/4]	154310,6	396936	7,5	53,15	56,83	33,72		50	45	40		--	Voldoet niet	Voldoet
09_C	<L=10,00> [2/4]	154311,3	396943,9	7,5	49,18	52,86	28,66		50	45	40		--	Voldoet niet	Voldoet
10_B	<L=7,85> [1/4]	154247,5	396887,6	5	56,41	60,08	35,29		55	50	45		--	Voldoet niet	Voldoet
10_B	<L=10,00> [4/4]	154257,1	396894,3	5	50,84	54,56	26,4		55	50	45		--	Voldoet niet	Voldoet
10_C	<L=7,85> [1/4]	154247,5	396887,6	7,5	57,43	61,1	36,26		55	50	45		--	Voldoet niet	Voldoet
10_C	<L=10,00> [4/4]	154257,1	396894,3	7,5	51,76	55,48	27,63		55	50	45		--	Voldoet niet	Voldoet
11_B	<L=10,00> [2/8]	154267,1	396943,4	5	50,6	54,21	34,05		50	45	40		--	Voldoet niet	Voldoet
11_B	<L=8,79> [4/8]	154267,6	396953,4	5	50,37	54,01	31,23		50	45	40		--	Voldoet niet	Voldoet
11_B	<L=8,03> [1/8]	154270,6	396929,4	5	47,29	50,97	27,88		50	45	40		--	Voldoet niet	Voldoet
11_B	<L=8,79> [3/8]	154266,6	396933,5	5	42,86	46,5	25,22		50	45	40		--	Voldoet niet	Voldoet
11_C	<L=10,00> [2/8]	154267,1	396943,4	7,5	51,47	55,08	34,87		50	45	40		--	Voldoet niet	Voldoet
11_C	<L=8,79> [4/8]	154267,6	396953,4	7,5	51,16	54,79	32,32		50	45	40		--	Voldoet niet	Voldoet
11_C	<L=8,03> [1/8]	154270,6	396929,4	7,5	48,32	51,99	29,27		50	45	40		--	Voldoet niet	Voldoet
11_C	<L=8,79> [3/8]	154266,6	396933,5	7,5	44,49	48,12	27,07		50	45	40		--	Voldoet niet	Voldoet
12_C	<L=10,00> [2/4]	154296,1	396969,7	7,5	42,5	46,02	27,82		50	45	40		--	Voldoet niet	Voldoet
14_B	<L=7,94> [1/4]	154317,1	396988,1	5	43,74	47,34	26,51		50	45	40		--	Voldoet niet	Voldoet
14_B	<L=10,00> [2/4]	154320,1	396996,3	5	42,22	45,76	27,5		50	45	40		--	Voldoet niet	Voldoet
14_C	<L=7,94> [1/4]	154317,1	396988,1	7,5	44,04	47,71	25,5		50	45	40		--	Voldoet niet	Voldoet
14_C	<L=10,00> [2/4]	154320,1	396996,3	7,5	42,87	46,41	27,66		50	45	40		--	Voldoet niet	Voldoet
16_B	<L=10,00> [6/8]	154310,5	397026,5	5	46,74	50,35	30,55		50	45	40		--	Voldoet niet	Voldoet
16_C	<L=10,00> [6/8]	154310,5	397026,5	7,5	46,73	50,34	30,97		50	45	40		--	Voldoet niet	Voldoet
16_C	<L=8,02> [1/8]	154297,2	397034,5	7,5	42,81	46,27	28,65		50	45	40		--	Voldoet niet	Voldoet
17_C	<L=10,00> [2/4]	154293	397090	7,5	42,5	45,82	30,62		50	45	40		--	Voldoet niet	Voldoet
18_B	<L=10,00> [2/4]	154308,1	397059,1	5	43,87	47,37	29,45		50	45	40		--	Voldoet niet	Voldoet
18_C	<L=10,00> [2/4]	154308,1	397059,1	7,5	46,43	49,98	31,67		50	45	40		--	Voldoet niet	Voldoet
18_C	<L=6,95> [1/4]	154309,8	397051,3	7,5	45,08	48,72	28,47		50	45	40		--	Voldoet niet	Voldoet
27_B	<L=9,12> [1/4]	154398,7	396958,7	5	44,47	48,07	28,86		50	45	40		--	Voldoet niet	Voldoet
27_B	<L=10,00> [2/4]	154407,5	396966,8	5	43,29	46,89	25,65		50	45	40		--	Voldoet niet	Voldoet
27_C	<L=9,12> [1/4]	154398,7	396958,7	7,5	44,41	47,98	29,06		50	45	40		--	Voldoet niet	Voldoet
27_C	<L=10,00> [2/4]	154407,5	396966,8	7,5	43,42	47,02	25,78		50	45	40		--	Voldoet niet	Voldoet
37_A	<L=8,00> [1/4]	154214,3	396891,1	1,5	57,32	60,96	37,71		55	50	45		Voldoet niet	--	--
37_A	<L=8,00> [4/4]	154220,9	396886,8	1,5	56,93	60,58	36,38		55	50	45		Voldoet niet	--	--
37_B	<L=8,00> [1/4]	154214,3	396891,1	5	58,81	62,45	39,34		55	50	45		--	Voldoet niet	Voldoet
37_B	<L=8,00> [4/4]	154220,9	396886,8	5	58,62	62,27	38,24		55	50	45		--	Voldoet niet	Voldoet
37_B	<L=8,00> [2/4]	154220	396896,5	5	49,68	53,32	30,4		55	50	45		--	Voldoet niet	Voldoet
37_C	<L=8,00> [1/4]	154214,3	396891,1	7,5	60,16	63,81	40,19		55	50	45		--	Voldoet niet	Voldoet
37_C	<L=8,00> [4/4]	154220,9	396886,8	7,5	59,88	63,54	39,09		55	50	45		--	Voldoet niet	Voldoet
37_C	<L=8,00> [2/4]	154220	396896,5	7,5	50,94	54,59	31,3		55	50	45		--	Voldoet niet	Voldoet
38_A	<L=8,00> [4/4]	154219,5	396915,9	1,5	56,02	59,64	37,72		55	50	45		Voldoet niet	--	--
38_A	<L=8,00> [3/4]	154225,7	396911,5	1,5	55,72	59,34	37,49		55	50	45		Voldoet niet	--	--
38_B	<L=8,00> [4/4]	154219,5	396915,9	5	58,06	61,69	39,61		55	50	45		--	Voldoet niet	Voldoet
38_B	<L=8,00> [3/4]	154225,7	396911,5	5	57,48	61,11	39,25		55	50	45		--	Voldoet niet	Voldoet
38_C	<L=8,00> [4/4]	154219,5	396915,9	7,5	59,22	62,85	40,57		55	50	45		--	Voldoet niet	Voldoet
38_C	<L=8,00> [3/4]	154225,7	396911,5	7,5	58,6	62,23	40,21		55	50	45		--	Voldoet niet	Voldoet
39_B	<L=8,00> [4/4]	154231,2	396935,4	5	53,53	57,16	34,63		55	50	45		--	Voldoet niet	Voldoet
39_B	<L=8,00> [1/4]	154225,8	396940,2	5	49,12	52,76	31,28		55	50	45		--	Voldoet niet	Voldoet
39_C	<L=8,00> [4/4]	154231,2	396935,4	7,5	54,77	58,38	36,77		55	50	45		--	Voldoet niet	Voldoet
39_C	<L=8,00> [1/4]	154225,8	396940,2	7,5	51,46	55,01	35,42		55	50	45		--	Voldoet niet	Voldoet
41_B	<L=8,00> [1/4]	154269,2	396987,4	5	48,65	52,27	32,54		55	50	45		--	Voldoet niet	Voldoet
41_B	<L=8,00> [4/4]	154274,1	396982	5	47,45	51,12	29,44		55	50	45		--	Voldoet niet	Voldoet
41_C	<L=8,00> [1/4]	154269,2	396987,4	7,5	48,9	52,51	32,94		55	50	45		--	Voldoet niet	Voldoet
42_B	<L=8,00> [3/4]	154271,4	397004,3	5	47,05	50,59	31,73		55	50	45		--	Voldoet niet	Voldoet
42_C	<L=8,00> [3/4]	154271,4	397004,3	7,5	49,19	52,76	33,67		55	50	45		--	Voldoet niet	Voldoet
42_C	<L=8,00> [4/4]	154266,1	397008,7	7,5	48,7	52,23	33,94		55	50	45		--	Voldoet niet	Voldoet
43_C	<L=8,00> [3/4]	154234,6	397034,4	7,5	47,75	51,05	35,2		55	50	45		--	Voldoet niet	Voldoet
44_C	<L=7,53> [1/4]	154260,7	397042,6	7,5	48,23	51,78	33,83		55	50	45		--	Voldoet niet	Voldoet
44_C	<L=8,00> [4/4]	154266,1	397038,9	7,5	48,23	51,79	33,1		55	50	45		--	Voldoet niet	Voldoet
45_C	<L=7,56> [4/4]	154226	397058,6	7,5	49,43	52,96	34,91		55	50	45		--	Voldoet niet	Voldoet
46_B	<L=7,67> [4/4]	154228,7	397076,8	5	44,5	48,06	28,55		50	45	40		--	Voldoet niet	Voldoet
46_C	<L=7,67> [4/4]	154228,7	397076,8	7,5	49,5	53,08	33,77		50	45	40		--	Voldoet niet	Voldoet
46_C	<L=8,00> [3/4]	154233,9	397072,9	7,5	42,74	46,19	28,39		50	45	40		--	Voldoet niet	Voldoet
47_C	<L=8,00> [4/4]	154269,3	397067,1	7,5	42,96	46,07	32,58		50	45	40		--	Voldoet niet	Voldoet

Vervolg tabel 7.1: Berekende langtijdgemiddelde beoordelingsniveaus getoetst aan verhoogde richtwaarden

49_B	<L=8,00> [2/4]	154228,5	397106,4	5	42	45,45	27,84		50	45	40		--	Voldoet niet	Voldoet
49_C	<L=8,00> [2/4]	154228,5	397106,4	7,5	48,24	51,82	32,58		50	45	40		--	Voldoet niet	Voldoet
49_C	<L=8,00> [3/4]	154224,3	397111,3	7,5	47,88	51,45	32,54		50	45	40		--	Voldoet niet	Voldoet
49_C	<L=8,00> [4/4]	154228,6	397116,2	7,5	42,67	46,2	25,34		50	45	40		--	Voldoet niet	Voldoet
50_B	<L=8,00> [4/4]	154227,2	397139,2	5	43,01	46,39	30,1		50	45	40		--	Voldoet niet	Voldoet
50_B	<L=7,29> [3/4]	154230,1	397133,5	5	42,28	45,75	28,18		50	45	40		--	Voldoet niet	Voldoet
50_C	<L=7,29> [3/4]	154230,1	397133,5	7,5	47,24	50,83	31,66		50	45	40		--	Voldoet niet	Voldoet
50_C	<L=8,00> [4/4]	154227,2	397139,2	7,5	46,71	50,28	31,44		50	45	40		--	Voldoet niet	Voldoet
B01-1_B	Hamsestraat 14	154181,9	397009,7	5	50,85	54,38	36,2		55	50	45		--	Voldoet niet	Voldoet
B01-2_B	Hamsestraat 14	154185,3	397005,5	5	52,18	55,66	38,15		55	50	45		--	Voldoet niet	Voldoet
B01-3_B	Hamsestraat 14	154189,2	397003,7	5	51,33	54,82	37,17		55	50	45		--	Voldoet niet	Voldoet
B02-2_B	Hamsestraat 16A	154178,6	396971,9	5	56,19	59,72	41,19		55	50	45		--	Voldoet niet	Voldoet
B02-3_B	Hamsestraat 16A	154180,7	396962	5	56,36	59,84	42,57		55	50	45		--	Voldoet niet	Voldoet
B03-1_B	Hamsestraat 16B	154181,6	396948,1	5	53,73	57,27	38,14		55	50	45		--	Voldoet niet	Voldoet
B03-2_B	Hamsestraat 16B	154174,7	396940	5	53,92	57,38	39,61		55	50	45		--	Voldoet niet	Voldoet
B03-3_B	Hamsestraat 16B	154173,7	396936,5	5	53,66	57,1	39,49		55	50	45		--	Voldoet niet	Voldoet
B03-4_B	Hamsestraat 16B	154175,7	396934,1	5	55,78	59,27	40,91		55	50	45		--	Voldoet niet	Voldoet
B04-1_B	Hamsestraat 16C	154171,3	396914,9	5	48,42	52,05	31,55		55	50	45		--	Voldoet niet	Voldoet
B04-3_A	Hamsestraat 16C	154171,4	396901,5	1,5	62,37	65,96	45,12		55	50	45		Voldoet niet	--	--
B04-3_B	Hamsestraat 16C	154171,4	396901,5	5	65,55	69,17	47,49		55	50	45		--	Voldoet niet	Voldoet niet
B05-1_A	Steeg 5 (55)	154107,2	396943,7	1,5	57,61	61,24	39,77		55	50	45		Voldoet niet	--	--
B05-1_B	Steeg 5 (55)	154107,2	396943,7	5	61,16	64,84	42,24		55	50	45		--	Voldoet niet	Voldoet
B05-2_B	Steeg 5 (55)	154107,4	396934,2	5	54,15	57,78	37,85		55	50	45		--	Voldoet niet	Voldoet
B05-3_B	Steeg 5 (55)	154105,7	396931,4	5	50,66	54,25	35		55	50	45		--	Voldoet niet	Voldoet
B06-1_A	Steeg 1	154110	396897,9	1,5	72,53	76,2	51,53		55	50	45		Voldoet niet	--	--
B06-1_B	Steeg 1	154110	396897,9	5	72,7	76,36	52,31		55	50	45		--	Voldoet niet	Voldoet niet
B06-2_A	Steeg 1	154106,9	396892,4	1,5	73,37	76,97	57,6		55	50	45		Voldoet niet	--	--
B06-2_B	Steeg 1	154106,9	396892,4	5	73,45	77,04	57,82		55	50	45		--	Voldoet niet	Voldoet niet
B07-1_B	Daasdreef 2 (55)	154072,8	396941,9	5	50,66	53,38	44,26		55	50	45		--	Voldoet niet	Voldoet
B07-2_B	Daasdreef 2 (55)	154072,9	396951,9	5	49,4	52,32	42,74		55	50	45		--	Voldoet niet	Voldoet
B08-1_A	De Schoren 2	154155	396874,1	1,5	69,12	72,76	48,33		55	50	45		Voldoet niet	Voldoet niet	Voldoet niet
W01-1_B	Hamsestraat 12 (50)	154183,1	397030,2	5	49,84	53,31	35,98		50	45	40		--	Voldoet niet	Voldoet
W01-2_B	Hamsestraat 12 (50)	154184,1	397027,8	5	49,47	52,97	35,08		50	45	40		--	Voldoet niet	Voldoet

Uit de toetsing van de rekenresultaten van het langtijdgemiddelde beoordelingsniveau vanwege de representatieve bedrijfssituatie blijkt dat bij alle drie de bedrijven sprake is van een overschrijding van de verhoogde richtwaarden conform stap 3 bij de geprojecteerde woningen. De overschrijding van de grenswaarde conform het Activiteitenbesluit milieubeheer bij de bestaande (bedrijfs)woningen van derden blijft eveneens gehandhaafd.

Dat betekent dat stap 4 volgens paragraaf 4.1 noodzakelijk is. Daarvoor wordt verwezen naar hoofdstuk 8.

8 Afwijken van de richtafstanden, stap 4

8.1.1 Aanpak stap 4 VNG-brochure

Zoals uit voorgaand hoofdstuk volgt, is de geluidbelasting vanwege drie bestaande bedrijven hoger dan de richtwaarden voor stap 3 uit de VNG-brochure voor het langtijdgemiddeld beoordelingsniveau. Voor vier bestaande bedrijven wordt tevens het maximaal geluidniveau overschreden. Daarom is stap 4 noodzakelijk zoals beschreven in paragraaf 4.1. In deze paragraaf wordt de te hanteren werkwijze uiteengezet, waarna in de daaropvolgende paragraaf stap 4 wordt toegepast.

Stap 4 biedt de raad van de gemeente Boxtel de mogelijkheid om hogere niveaus dan de verruimde richtwaarden toe te staan, mits:
a. grondig onderzoek wordt verricht, waarvoor
b. een onderbouwing en motivering wordt gegeven, waarin
c. cumulatie met andere geluidbronnen betrokken wordt.

In de navolgende paragrafen worden drie voormelde onderdelen van stap 4 gezamenlijk verder uitgewerkt. Daartoe wordt eerst per inrichting beschreven welke activiteiten bepalend zijn voor de overschrijding bij de nieuwe woningen en of, en zo ja, welke doeltreffende danwel doelmatige maatregelen getroffen kunnen worden. Bij het bepalen van maatregelen heeft het treffen van voorzieningen aan de bron van het geluid de voorkeur boven voorzieningen in de overdracht van geluid en (gevel)voorzieningen bij de ontvanger.

In bijlage V zijn de rekenresultaten van het langtijdgemiddelde beoordelingsniveau inclusief maatregelen opgenomen.

8.2 Hamsestraat 16, garagebedrijf H.A. Van Oorschot

8.2.1 Langtijdgemiddelde beoordelingsniveau

Uit tabel 6.1 blijkt dat ter plaatse van de nieuwe woningen voldaan kan worden aan de richtwaarden uit stap 2 van de VNG-publicatie. Gelet hierop zijn geen aanvullende geluidbeperkende maatregelen benodigd.

De overschrijding van de grenswaarde uit het Activiteitenbesluit milieubeheer bij de bestaande (burger)woning Hamsestraat 12 zal blijven voortduren. Ingeval alsnog maatregelen worden getroffen, zal het langtijdgemiddelde beoordelingsniveau ter plaatse van de nieuwe woningen ook lager worden.

8.2.2 Maximaal geluidniveau

Uit tabel 6.2 blijkt dat ter plaatse van vijf nieuwe woningen, alle gelegen in het ”gemengd gebied”, in de nachtperiode niet voldaan kan worden aan grenswaarde van 60 dB(A). De overschrijding bedraagt 5 dB(A) en wordt veroorzaakt door de aankomende c.q. vetrekkende zware vrachtwagen in de nachtperiode. Het maximaal geluidniveau ten gevolge van arriverend en vertrekkend verkeer ter plaatse van het “gemengd gebied” is uitgesloten van toetsing.

Het maximaal geluidniveau van diezelfde vrachtwagen veroorzaakt ook een overschrijding van de grenswaarde in de nachtperiode ter plaatse van de bestaande (burger)woning Hamsestraat 12, de overschrijding aldaar bedraagt 7 dB(A) in de nachtperiode.

Maatregelen aan de bron is in dit geval niet mogelijk. Immers, het betreft een vrachtwagen van derden waarover geen zeggenschap is. Maatregelen in de overdracht, middels schermen aan de oostzijde van de Hamsestraat – in de richting van de nieuwe woningen – is vanuit landschappelijk en stedenbouwkundig oogpunt onwenselijk en worden derhalve niet toegepast. Datzelfde geldt voor schermen richting bestaande woningen.
Resteert derhalve maatregelen aan de ontvanger. In casu betreft het een maximaal geluidniveau van ten hoogste 65 dB(A) in de nachtperiode. Conform het Activiteitenbesluit milieubeheer moet het maximaal geluidniveau in woningen ten hoogste 45 dB(A) in de nachtperiode bedragen. Conform het Bouwbesluit 2012 bedraagt de gemiddelde geluidwering van de gevel 20 dB(A), zonder aanvullende geluidwerende maatregelen aan de gevels wordt derhalve voldaan aan de grenswaarde in de nieuwe woningen. Gelet hierop is een maximaal geluidniveau van 65 dB(A) aanvaardbaar te achten.

In het verlengde hiervan zal het garagebedrijf H.A. Van Oorschot een verzoek moeten indienen voor het nemen van een maatwerkbesluit. Dit vanwege het feit dat er grotere overschrijdingen plaats vinden bij bestaande (bedrijfs)woningen van derden. Het College van B&W van de gemeente Boxtel kan medewerking verlenen middels een van de hierna benoemde voorschriften op te leggen:
- Verhoogde grenswaarden voor het maximaal geluidniveau opleggen[5].
- Activiteit, welke voor een overschrijding zorgt, uitsluiten van toetsing.

Ter verdere overweging is het volgende relevant. Op basis van wetenschappelijk hinderbelevingsonderzoek is men anders gaan kijken naar de mate van hinderbeleving vanwege maximale geluidniveaus veroorzaakt door aandrijfgeluid van voertuigen, zoals hier sprake van is. In het nieuwe Besluit kwaliteit leefomgeving (Bkl) gelden voor maximale geluidniveaus als gevolg van het aandrijfgeluid van transportbewegingen (vrachtwagens), waarbij het geluid relatief langzaam toe- en weer afneemt, in de avond- en nachtperiode een grenswaarde van 70 dB(A), in plaats van de thans gehanteerde grenswaarde van 65 dB(A) in de avondperiode en 60 dB(A) in de nachtperiode. In de dagperiode is onder het Bkl helemaal geen grenswaarde vanwege die geluidbronnen. De nieuwe grenswaarden liggen getalsmatig boven de bestaande normering. Uit voornoemd wetenschappelijk onderzoek blijkt echter dat de nieuwe grenswaarden uit het Bkl reeds een afdoende bescherming bieden tegen slaapverstoring. Hierbij is rekening gehouden met het bestaan van gevels met een minder goede geluidwering dan doorgaans het geval is, en met eventuele extra slaapverstoring die het gevolg kan zijn door het herhaald optreden van piekgeluiden.[6] De nieuwe geluidgrenswaarden voor maximale geluidniveaus veroorzaakt door aandrijfgeluid van voertuigen onder het Bkl kunnen betrokken worden in de overweging.

[5] Het besluit tot opleggen van verruimde geluidgrenswaarden van het maximaal geluidniveau hoeft niet genomen te zijn vóórdat het bestemmingsplan door de raad wordt vastgesteld. Hoewel de raad moet controleren of de maatwerkvoorschriften stand kunnen houden in een eventuele beroepsprocedure, oordeelt de ABRvS dat dergelijke voorschriften niet al vóór de vaststelling van een bestemmingsplan hoeven te zijn vastgesteld. Deze redenering is consistent met eerdere jurisprudentie, zie ABRvS 28 mei 2014, ECLI:NL:RVS:2014:1879 alsmede ABRvS 22 februari 2017, ECLI:NL:RVS:2017:462.

[6] Zie https://zoek.officielebekendmakingen.nl/kst-33118-93.html

8.3 Hamsestraat 16A/B, Liba Campers B.V.

8.3.1 Langtijdgemiddelde beoordelingsniveau

Uit tabel 7.1 blijkt dat ter plaatse van drie nieuwe woningen in de avondperiode niet voldaan kan worden aan stap 3 van de VNG-publicatie. De overschrijding bedraagt ten hoogste 3 dB(A) ter plaatse van één woning in de rustige woonwijk en ten hoogste 1 dB(A) op twee woningen in gemengd gebied. Gelet hierop zijn aanvullende geluidbeperkende maatregelen benodigd.

Tevens is sprake van een overschrijding van de grenswaarde uit het Activiteitenbesluit milieubeheer bij de bestaande (bedrijfs)woning Hamsestraat 16C; deze overschrijding bedraagt 7 dB(A), eveneens in de avondperiode.

De overschrijding van de grenswaarde in de avondperiode wordt zowel bij de nieuwe als de bestaande woningen veroorzaakt door geluidemissie via de openstaande overheaddeur. Deze is geopend gedurende 2 uur in de avondperiode.

In het kader van best beschikbare technieken (BBT) is een bedrijf verplicht om alle maatregelen te treffen teneinde de geluidemissie zoveel mogelijk te beperken. Het gesloten houden van de deur tijdens lawaaimakende werkzaamheden is daar één van. Ingeval de deur in de avondperiode gesloten wordt gehouden, behoudens het direct doorlaten van personen en/of goederen wordt ter plaatse van de nieuwe woningen voldaan aan de grenswaarden. Ook wordt daarmee voldaan aan de grenswaarde bij de bestaande bedrijfswoning Hamsestraat 16C. Er is nog wel sprake van een overschrijding in de dagperiode bij de bestaande woning Steeg 5.

Gelet op het verplichte karakter van het gesloten houden van de overheaddeur tijdens lawaaimakende werkzaamheden (immers aan te merken als BBT), wordt in onderhavig onderzoek verondersteld dat deze deur in de avondperiode gesloten wordt gehouden, behoudens het direct doorlaten van personen en/of goederen.

8.3.2 Maximaal geluidniveau

Uit tabel 6.2 blijkt dat ter plaatse van acht nieuwe woningen (allen gelegen in gemengd gebied) in de avond- en nachtperiode niet voldaan kan worden aan grenswaarde van respectievelijk 65 dB(A) en 60 dB(A). De overschrijding bedraagt respectievelijk 5 dB(A) en 10 dB(A) en wordt veroorzaakt door laad- en losactiviteiten alsmede de aankomende c.q. vetrekkende zware vrachtwagen in de avond- en nachtperiode. Aankomend en vertrekkend verkeer is echter uitgesloten van toetsing.

Het maximaal geluidniveau van diezelfde activiteiten veroorzaakt ook een overschrijding van de grenswaarde in de nachtperiode ter plaatse van de bestaande (bedrijfs)woning Hamsestraat 16C, de overschrijding aldaar bedraagt 5 dB(A) in de nachtperiode. De overschrijding van de grenswaarde van het maximaal geluidniveau ter plaatse van de bestaande (bedrijfs)woningen Steeg 5 alsmede Daasdreef 2 worden veroorzaakt door metaalbewerking op het achterterrein. Hiervan zij opgemerkt dat dergelijke metaalbewerking op het buiterrein ingevolge artikel 4.32, eerste lid Activiteitenbesluit milieubeheer in beginsel niet is toegestaan. Navolgend wordt nader ingegaan op geluidbeperkende maatregelen richting de nieuwe woningen.

Maatregelen aan de bron is in dit geval niet mogelijk. Immers, het betreft vrachtwagens van derden alsmede verlaadactiviteiten, waarover geen zeggenschap is. Maatregelen in de overdracht, middels schermen aan de oostzijde van de Hamsestraat – in de richting van de nieuwe woningen – is vanuit landschappelijk en stedenbouwkundig oogpunt onwenselijk en worden derhalve niet toegepast. Datzelfde geldt voor schermen richting bestaande woningen.

Resteert derhalve maatregelen aan de ontvanger. In casu betreft het een maximaal geluidniveau van ten hoogste 70 dB(A) in zowel de avondperiode als de nachtperiode. Conform het Activiteitenbesluit milieubeheer moet het maximaal geluidniveau in woningen ten hoogste 50 dB(A) in de avondperiode en 45 dB(A) in de nachtperiode bedragen. Conform het Bouwbesluit 2012 bedraagt de gemiddelde geluidwering van de gevel 20 dB(A). Dat betekent dat de standaard geluidwering van de gevel 5 dB(A) tekort komt. Middels het aanbrengen van aanvullende geluidwerende maatregelen aan de gevels van de vier nieuwe woon-werkeenheden, waarmee de gevelgeluidwering wordt verhoogd naar 25 dB(A), kan alsnog voldaan worden aan het de grenswaarde van het binnenniveau van 45 dB(A) in de nachtperiode.

Ter waarborging van die bouwkundige maatregelen kan daartoe een voorwaardelijke verplichting worden opgenomen in de planregels, die betrekking hebben op de vier nieuwe woon-werkeenheden. In het verlengde hiervan zal het bedrijf Liba Campers een verzoek moeten indienen voor het nemen van een maatwerkbesluit. Ook in het geval van maatwerkbesluit dienen de (bedrijfs)woningen van derden beschouwd te worden. Het College van B&W van de gemeente Boxtel is voornemens medewerking te verlenen middels een van de hierna benoemde voorschriften op te leggen. De nieuwe woningen worden dusdanig gerealiseerd dat met de berekende waarden voldaan wordt aan het binnenniveau (minimaal 25 d(A) gevelisolatiewaarde).

- Verhoogde grenswaarden voor het maximaal geluidniveau opleggen (zie voetnoot 5). Gelet hierop is een maximaal geluidniveau van ten hoogste 70 dB(A) in de avond- en nachtperiode op slechts vier woon-werkeenheden aanvaardbaar te achten.
- Activiteit, welke voor een overschrijding zorgt, uitsluiten van toetsing.

Gelet hierop is een maximaal geluidniveau van ten hoogste 70 dB(A) in de avond- en nachtperiode op slechts vier woon-werkeenheden aanvaardbaar te achten.

Ter verdere overweging is het volgende relevant. Op basis van wetenschappelijk hinderbelevingsonderzoek is men anders gaan kijken naar de mate van hinderbeleving vanwege maximale geluidniveaus veroorzaakt door aandrijfgeluid van voertuigen, zoals hier sprake van is. In het nieuwe Besluit kwaliteit leefomgeving (Bkl) gelden voor maximale geluidniveaus als gevolg van het aandrijfgeluid van transportbewegingen (vrachtwagens), waarbij het geluid relatief langzaam toe- en weer afneemt, in de avond- en nachtperiode een grenswaarde van 70 dB(A), in plaats van de thans gehanteerde grenswaarde van 65 dB(A) in de avondperiode en 60 dB(A) in de nachtperiode. In de dagperiode is onder het Bkl helemaal geen grenswaarde vanwege die geluidbronnen. De nieuwe grenswaarden liggen getalsmatig boven de bestaande normering. Uit voornoemd wetenschappelijk onderzoek blijkt echter dat de nieuwe grenswaarden uit het Bkl reeds een afdoende bescherming bieden tegen slaapverstoring. Hierbij is rekening gehouden met het bestaan van gevels met een minder goede geluidwering dan doorgaans het geval is, en met eventuele extra slaapverstoring die het gevolg kan zijn door het herhaald optreden van piekgeluiden.[7] De nieuwe geluidgrenswaarden voor maximale

[7] Zie https://zoek.officielebekendmakingen.nl/kst-33118-93.html

geluidniveaus veroorzaakt door aandrijfgeluid van voertuigen onder het Bkl kunnen betrokken worden in de overweging.

8.4 Hamsestraat 16C, Clown Snoepy / Schellekens Events B.V.

8.4.1 Langtijdgemiddelde beoordelingsniveau

Uit tabel 7.1 blijkt dat ter plaatse van de nieuwe woningen in de avond- en nachtperiode voldaan kan worden aan de richtwaarden uit stap 3 van de VNG-publicatie. In de dagperiode daarentegen is sprake van een beperkte overschrijding op één woning (woon-werkeenheden in gemengd gebied) met ten hoogste 1 dB(A). Gelet hierop zijn aanvullende geluidbeperkende maatregelen benodigd.

Tevens is sprake van een (forse) overschrijding van de grenswaarde uit het Activiteitenbesluit milieubeheer bij de bestaande (bedrijfs)woning De Schoren 2; deze overschrijding bedraagt 12 dB(A) in de dagperiode en 4 dB(A) in de nachtperiode.

De overschrijding van de grenswaarde in de dagperiode wordt zowel bij de nieuwe als de bestaande woning veroorzaakt door geluidemissie van het gebruik van de bladblazer, gedurende effectief 1 uur in de dagperiode.

In het kader van best beschikbare technieken (BBT) is een bedrijf verplicht om alle maatregelen te treffen teneinde de geluidemissie zoveel mogelijk te beperken. Het beperkt gebruiken van een bladblazer is daar één van. Voorts zijn ook andere, minder luidruchtige, technieken beschikbaar om de straat aan te vegen danwel blad te harken. Ingeval de inzet van de bladblazer wordt beperkt tot 45 minuten in de dagperiode, wordt ter plaatse van de nieuwe woningen voldaan aan de grenswaarden. Daarmee wordt nog niet voldaan aan de grenswaarde bij de bestaande bedrijfswoning De Schoren 2, daarvoor is een veel verdere beperking van de bedrijfsduur noodzakelijk of het gebruiken van alternatieve (handmatige) werkzaamheden, zoals vegen danwel harken.

Gelet op het verplichte karakter van het beperken van de geluidemissie (immers aan te merken als BBT), wordt in onderhavig onderzoek verondersteld dat de inzet van de bladblazer wordt beperkt tot effectief tot 45 minuten in de dagperiode.

8.4.2 Maximaal geluidniveau

Uit tabel 6.2 blijkt dat ter plaatse van twee nieuwe woningen (woon-werkeenheden in gemengd gebied) woon-werkeenheden in de nachtperiode niet voldaan kan worden aan grenswaarde van 60 dB(A). De overschrijding bedraagt 6 dB(A) en wordt veroorzaakt door laad- en losactiviteiten op eigen terrein alsmede de aankomende c.q. vetrekkende zware vrachtwagen in de nachtperiode. Vertrekkend en aankomend verkeer is uitgesloten van toetsing met betrekking tot het maximaal geluidniveau.

Het maximaal geluidniveau van diezelfde activiteiten veroorzaakt ook een overschrijding van de grenswaarde in de nachtperiode ter plaatse van de bestaande (bedrijfs)woning De Schoren 2, de overschrijding aldaar bedraagt 8 dB(A) in de nachtperiode.

Maatregelen aan de bron is in dit geval niet mogelijk. Immers, het betreft een vrachtwagen van derden alsmede verlaadactiviteiten, waarover geen zeggenschap is. Maatregelen in de overdracht, middels schermen aan de oostzijde van de Hamsestraat – in de richting van de nieuwe woningen – is vanuit landschappelijk en

stedenbouwkundig oogpunt onwenselijk en worden derhalve niet toegepast. Datzelfde geldt voor schermen richting bestaande woningen.

Resteert derhalve maatregelen aan de ontvanger. In casu betreft het een maximaal geluidniveau van ten hoogste 66 dB(A) in de nachtperiode. Conform het Activiteitenbesluit milieubeheer moet het maximaal geluidniveau in woningen ten hoogste 45 dB(A) in de nachtperiode bedragen. Conform het Bouwbesluit 2012 bedraagt de gemiddelde geluidwering van de gevel 20 dB(A). Dat betekent dat de standaard geluidwering van de gevel 1 dB(A) tekort komt. Middels het aanbrengen van aanvullende geluidwerende maatregelen aan de gevels van twee nieuwe woon-werkeenheden, waarmee de gevelgeluidwering wordt verhoogd naar 21 dB(A), kan alsnog voldaan worden aan het de grenswaarde van het binnenniveau van 45 dB(A) in de nachtperiode. Ter waarborging van die bouwkundige maatregelen kan daartoe een voorwaardelijke verplichting worden opgenomen in de planregels, die betrekking hebben op deze nieuwe woon-werkeenheid (zie ook voorgaande paragraaf). In het verlengde hiervan zal het bedrijf Clown Snoepy/Schellekens Events een verzoek moeten indienen voor het nemen van een maatwerkbesluit. Dit vanwege het feit dat er grotere overschrijdingen plaats vinden bij bestaande (bedrijfs)woningen van derden. Het College van B&W van de gemeente Boxtel kan medewerking verlenen middels een van de hierna benoemde voorschriften op te leggen:

- Verhoogde grenswaarden voor het maximaal geluidniveau opleggen (zie voetnoot 5). Gelet hierop is een maximaal geluidniveau van ten hoogste 66 dB(A) in de nachtperiode op slechts twee woon-werkeenheden aanvaardbaar te achten.
- Activiteit, welke voor een overschrijding zorgt, uitsluiten van toetsing.

Ter verdere overweging is het volgende relevant. Op basis van wetenschappelijk hinderbelevingsonderzoek is men anders gaan kijken naar de mate van hinderbeleving vanwege maximale geluidniveaus veroorzaakt door aandrijfgeluid van voertuigen, zoals hier sprake van is. In het nieuwe Besluit kwaliteit leefomgeving (Bkl) gelden voor maximale geluidniveaus als gevolg van het aandrijfgeluid van transportbewegingen (vrachtwagens), waarbij het geluid relatief langzaam toe- en weer afneemt, in de avond- en nachtperiode een grenswaarde van 70 dB(A), in plaats van de thans gehanteerde grenswaarde van 65 dB(A) in de avondperiode en 60 dB(A) in de nachtperiode. In de dagperiode is onder het Bkl helemaal geen grenswaarde vanwege die geluidbronnen. De nieuwe grenswaarden liggen getalsmatig boven de bestaande normering. Uit voornoemd wetenschappelijk onderzoek blijkt echter dat de nieuwe grenswaarden uit het Bkl reeds een afdoende bescherming bieden tegen slaapverstoring. Hierbij is rekening gehouden met het bestaan van gevels met een minder goede geluidwering dan doorgaans het geval is, en met eventuele extra slaapverstoring die het gevolg kan zijn door het herhaald optreden van piekgeluiden.[8] De nieuwe geluidgrenswaarden voor maximale geluidniveaus veroorzaakt door aandrijfgeluid van voertuigen onder het Bkl kunnen betrokken worden in de overweging.

8.5 De Schoren 2, Van Nunen Bouw en Van Nunen Design

8.5.1 Langtijdgemiddelde beoordelingsniveau

Uit tabel 7.1 blijkt dat ter plaatse van alle nieuwe woningen in de nachtperiode voldaan kan worden aan richtwaarden uit stap 3 van de VNG-publicatie. In de dag- en avondperiode daarentegen is sprake van een (forse) overschrijding van voornoemde richtwaarden, variërend van 1 dB(A) tot 14 dB(A). Gelet hierop zijn een aanvullende geluidbeperkende maatregelen benodigd.

[8] Zie https://zoek.officielebekendmakingen.nl/kst-33118-93.html

Tevens is sprake van een (forse) overschrijding van de grenswaarden uit het Activiteitenbesluit milieubeheer bij de bestaande (bedrijfs)woning Steeg 1; deze overschrijding bedraagt 18 dB(A) in de dagperiode, 27 dB(A) in de avondperiode en 11 dB(A) in de nachtperiode.

De overschrijding van de grenswaarde in de dag- en avondperiode wordt zowel bij de nieuwe als de bestaande woningen veroorzaakt door geluidemissie van het gebruik van de bladblazer, door staalbewerking op het buitenterrein, alsmede door geopende overheaddeuren in de noordgevel.

In het kader van best beschikbare technieken (BBT) is een bedrijf verplicht om alle maatregelen te treffen teneinde de geluidemissie zoveel mogelijk te beperken. Het beperkt gebruiken van een bladblazer is daar één van. Voorts zijn ook andere, minder luidruchtige, technieken beschikbaar om de straat aan te vegen danwel blad te harken. Uit iteratieve berekeningen is gebleken dat beperking van de bedrijfsduur van de bladblazer in de dag- en avondperiode geen doeltreffende maatregel is, om te voldoen aan de grenswaarden bij zowel bestaande als nieuwe woningen. Gelet op het verplichte karakter van het beperken van de geluidemissie (immers aan te merken als BBT), wordt in onderhavig onderzoek verondersteld dat de inzet van de bladblazer niet vaker dan 12 maal per jaar voor komt en hiermee niet in de representatieve bedrijfssituatie beoordeeld wordt.

Met voornoemde maatregel wordt ter plaatse van alle nieuwe woningen aan de richtwaarden uit stap 3 van de VNG-publicatie. Gelet hierop zijn voor de nieuwe woningen geen aanvullende geluidbeperkende maatregelen benodigd.

Ter plaatse van de bestaande (bedrijfs)woning Steeg 1 is in echter nog steeds sprake van een overschrijding van de geluidgrenswaarden uit het Activiteitenbesluit milieubeheer. De oorzaak hiervan is de staalbewerking op het buitenterrein. Hiervan zij opgemerkt dat dergelijke metaalbewerking op het buiterrein ingevolge artikel 4.32, eerste lid Activiteitenbesluit milieubeheer in beginsel niet is toegestaan.

8.5.2 Maximaal geluidniveau

Uit tabel 6.2 blijkt dat ter plaatse van meerdere nieuwe woningen in de dag- en avondperiode niet voldaan kan worden aan grenswaarde van respectievelijk 70 dB(A) en 65 dB(A). De overschrijding bedraagt 1 dB(A) in de dagperiode (op één woning (woon-werkeenheid in gemengd gebied)) en wordt veroorzaakt door staalbewerking op het buitenterrein. In de avondperiode bedraagt de overschrijding (op vijf woningen in gemengd gebied) ten hoogste 9 dB(A) en wordt eveneens veroorzaakt door staalbewerking op het buitenterrein.

Het maximaal geluidniveau van diezelfde activiteiten veroorzaakt ook forse overschrijding van de grenswaarde in de dag- en avondperiode ter plaatse van de bestaande (bedrijfs)woning Steeg 1, de overschrijding aldaar bedraagt 10 dB(A) in de dagperiode en 15 dB(A) in de avondperiode.

Zoals hiervoor al is opgemerkt is dergelijke metaalbewerking op het buiterrein ingevolge artikel 4.32, eerste lid Activiteitenbesluit milieubeheer in beginsel niet toegestaan. In onderhavig onderzoek wordt derhalve vanuit gegaan dat dergelijke metaalbewerking op het buitenterrein wordt beëindigd, overeenkomstig de regels van het Activiteitenbesluit milieubeheer.

Ingeval het beëindigen van staalbewerking op het buitenterrein, vanwege de omvang van het staalwerk niet mogelijk is en dus buiten moet plaatsvinden, dan wordt het volgende overwogen. Maatregelen aan de bron is in dit geval niet mogelijk. Maatregelen in de overdracht, middels schermen aan de oostzijde van de Hamsestraat – in de richting van de nieuwe woningen – is vanuit landschappelijk en stedenbouwkundig oogpunt onwenselijk en worden derhalve niet toegepast. Datzelfde geldt voor schermen richting bestaande woningen.

Resteert derhalve maatregelen aan de ontvanger. In casu betreft het een maximaal geluidniveau van ten hoogste 71 dB(A) in de dagperiode en 74 dB(A) in de avondperiode. Conform het Activiteitenbesluit milieubeheer moet het maximaal geluidniveau in woningen ten hoogste 55 dB(A) in de dagperiode bedragen en 50 dB(A) in de avondperiode. Conform het Bouwbesluit 2012 bedraagt de gemiddelde geluidwering van de gevel 20 dB(A). Zonder aanvullende geluidwerende maatregelen aan de gevels wordt derhalve voldaan aan de grenswaarde in de nieuwe woningen. Gelet hierop is een maximaal geluidniveau van ten hoogste 71 dB(A) in de dagperiode en 74 dB(A) in de avondperiode aanvaardbaar te achten.

In het verlengde hiervan zal het bedrijf Van Nunen Bouw en Van Nunen Design een verzoek moeten indienen voor het nemen van een maatwerkbesluit. Dit vanwege het feit dat er grotere overschrijdingen plaats vinden bij bestaande (bedrijfs)woningen van derden. Het College van B&W van de gemeente Boxtel kan medewerking verlenen middels een van de hierna benoemde voorschriften op te leggen:
- Verhoogde grenswaarden voor het maximaal geluidniveau opleggen (zie voetnoot 5).
- Activiteit, welke voor een overschrijding zorgt, uitsluiten van toetsing.

8.5.3 Conclusie akoestisch onderzoek

Uit het voorgaande blijkt dat de berekende langtijdgemiddelde beoordelingsniveaus en maximale geluidniveaus vanwege de vier bedrijven niet in alle situaties wordt voldaan aan de grenswaarden uit stap 2 van de VNG-publicatie.

Voor Garagebedrijf H.A. van Oorschot wordt er met betrekking tot het langtijdgemiddeld beoordelingsniveau voldaan aan de grenswaarde uit stap 2 van de VNG-publicatie. Ter plaatse van vijf nieuwe woningen wordt in de nachtperiode niet voldaan aan de grenswaarde van 60 dB(A). De overschrijding bedraagt 5 dB(A), bij een geluidwering van tenminste 20 dB(A) (minimum geluidwering) wordt voldaan aan een binnenniveau van 45 dB(A).

Ten gevolge van de geluidafstraling van Liba Campers wordt het langtijdgemiddeld beoordelingsniveau voor drie nieuwe woningen in de avondperiode met ten hoogste 3 dB(A) overschreden ter plaatse van één woning in de rustige woonwijk en ten hoogste 1 dB(A) op twee woningen in gemengd gebied. Tevens is sprake van een overschrijding van de grenswaarde uit het Activiteitenbesluit milieubeheer bij de bestaande (bedrijfs)woning Hamsestraat 16C; deze overschrijding bedraagt 7 dB(A), eveneens in de avondperiode. De overschrijding wordt veroorzaakt door geluidemissie via de openstaande overheaddeur. In het kader van best beschikbare technieken (BBT) is een bedrijf verplicht om alle maatregelen te treffen teneinde de geluidemissie zoveel mogelijk te beperken. Het gesloten houden van de deur tijdens lawaaimakende werkzaamheden is daar één van. Daarnaast blijkt dat ter plaatse van acht nieuwe woningen (alle gelegen in gemengd gebied) in de avond- en nachtperiode niet voldaan kan worden aan grenswaarde voor maximaal geluidniveau van respectievelijk 65 dB(A) en 60 dB(A). In casu betreft het een maximaal geluidniveau van ten hoogste 70 dB(A) in zowel de avondperiode als de nachtperiode. Conform het Activiteitenbesluit milieubeheer moet het

maximaal geluidniveau in woningen ten hoogste 50 dB(A) in de avondperiode en 45 dB(A) in de nachtperiode bedragen. Conform het Bouwbesluit 2012 bedraagt de gemiddelde geluidwering van de gevel 20 dB(A). Dat betekent dat de standaard geluidwering van de gevel 5 dB(A) tekort komt. Het bedrijf Liba Campers dient maatwerkvoorschriften aan te vragen, dit mede om de overschrijdingen op de bestaande (bedrijfs)woningen van derden toe te staan. Middels maatwerkvoorschriften en het aanbrengen van aanvullende geluidwerende maatregelen ter plaatse van de geluidbelaste gevels, zijnde de west-, noord- en zuidgevel, van de vier nieuwe woon-werkeenheden, waarmee de gevelgeluidwering wordt verhoogd naar 25 dB(A), kan alsnog voldaan worden aan de grenswaarde van het binnenniveau van 45 dB(A) in de nachtperiode, hiermee wordt binnen een goed woon- en leefklimaat gewaarborgd en zijn de maatwerkvoorschriften aanvaardbaar.

Ten gevolge van de geluidafstraling van Schellekens is in de dagperiode een beperkte overschrijding van het langtijdgemiddeld beoordelingsniveau op één woning (woon-werkeenheden in gemengd gebied) met ten hoogste 1 dB(A). In het kader van best beschikbare technieken (BBT) is een bedrijf verplicht om alle maatregelen te treffen teneinde de geluidemissie zoveel mogelijk te beperken. Het beperkt gebruiken van een bladblazer is daar één van. Bij gebruik van de bladblazer van maximaal 45 minuten wordt voldaan aan de gestelde eis. Daarnaast blijkt dat ten gevolge van het maximaal geluidniveau een overschrijding van 6 dB(A) in de nachtperiode plaats vindt. Conform het Activiteitenbesluit milieubeheer moet het maximaal geluidniveau in woningen ten hoogste 45 dB(A) in de nachtperiode bedragen. Conform het Bouwbesluit 2012 bedraagt de gemiddelde geluidwering van de gevel 20 dB(A). Dat betekent dat de standaard geluidwering van de gevel 1 dB(A) tekort komt. Het bedrijf Schellekens dient maatwerkvoorschriften aan te vragen, dit mede om de overschrijdingen op de bestaande (bedrijfs)woningen van derden toe te staan. Middels maatwerkvoorschriften en het aanbrengen van aanvullende geluidwerende maatregelen ter plaatse van de geluidbelaste gevels, zijnde de west-, noord- en zuidgevel, van de vier nieuwe woon-werkeenheden, waarmee de gevelgeluidwering wordt verhoogd naar 21 dB(A) (ten gevolge van de geluidafstraling van Liba Campers dient de geluidwering al verhoogd te worden naar 25 dB(A)), kan alsnog voldaan worden aan de grenswaarde van het binnenniveau van 45 dB(A) in de nachtperiode, hiermee wordt binnen een goed woon- en leefklimaat gewaarborgd en zijn de maatwerkvoorschriften aanvaardbaar.

Middels maatwerkvoorschriften en het aanbrengen van aanvullende geluidwerende maatregelen aan de gevels van de vier nieuwe woon-werkeenheden, waarmee de gevelgeluidwering wordt verhoogd naar 21 dB(A), kan alsnog voldaan worden aan het de grenswaarde van het binnenniveau van 45 dB(A) in de nachtperiode.

Ten gevolge van de bedrijven aan de Schoren 2 is er in de dag- en avondperiode sprake van een overschrijding van voornoemde richtwaarden, variërend van 1 dB(A) tot 14 dB(A). Gelet hierop zijn een aanvullende geluidbeperkende maatregelen benodigd. In het kader van best beschikbare technieken (BBT) is een bedrijf verplicht om alle maatregelen te treffen teneinde de geluidemissie zoveel mogelijk te beperken. Het beperkt gebruiken van de bladblazer is hier één van. Daarnaast wordt opgemerkt dat dergelijke metaalbewerking op het buiterrein ingevolge artikel 4.32, eerste lid Activiteitenbesluit milieubeheer in beginsel niet is toegestaan. Ten gevolge van het maximaal geluidniveau is er in de dagperiode een 1 dB overschrijding en 9 dB in de avondperiode. Tevens zorgt dit voor een overschrijding op de bedrijfswoning van derden. Wanneer een minimale geluidwering van 20 dB(A) wordt behaald wordt voldaan aan een maximaal binnenniveau van 50 dB(A) en 45 dB(A) in respectievelijk de dag- en avondperiode.

9 Cumulatie

9.1 Algemeen

In het geval van onderhavige planontwikkeling is cumulatie vanuit twee invalshoeken van belang:

a. Cumulatie ingevolge de Wet geluidhinder: indien een plan binnen de zone van meer dan één geluidbron ligt, dient tevens onderzoek gedaan te worden naar de effecten van de samenloop van de verschillende geluidbronnen ingevolge de Wet geluidhinder. Er dient te worden aangegeven op welke wijze met de samenloop rekening is gehouden bij het bepalen van de te treffen maatregelen (artikel 110a, zesde lid juncto artikel 110f Wgh). Dit onderdeel is betrokken in het akoestisch onderzoek wegverkeerslawaai, waarnaar volledigheidshalve wordt verwezen.
b. Cumulatie ter uitvoering van zowel stap 3 als stap 4 VNG-publicatie (zie paragraaf 4.1): ingeval wordt afgeweken van de grenswaarden dient de cumulatie met andere geluidbronnen betrokken te worden. Daarover gaat de volgende paragraaf.

9.2 Rekenmethode cumulatie in het kader van ruimtelijke ordening

Voor beoordeling van het akoestisch woon- en leefklimaat ter plaatse van de nieuw te realiseren woningen is inzicht noodzakelijk in de cumulatie van alle geluidbronnen. De berekende waarden ten gevolge van de gezoneerde bronnen en alle overige geluidbronnen wordt gecumuleerd. Hiervoor wordt gebruik gemaakt van de methode Miedema.

Met deze methode kan een inschatting worden gegeven van de kwaliteit van een situatie waarin meerdere geluidbronnen een rol spelen. Het basisprincipe van de methode Miedema is dat de geluidbelastingen vanwege de verschillende bronnen naar rato van hun hinderbijdrage worden opgeteld. Hierbij worden de geluidbelastingen van de verschillende bronnen naar een standaard van stedelijk verkeer omgerekend en daarna opgeteld. Deze methode is beschreven H.M.E. Miedema, TNO-NIPG, sept.1992, 'response functions for environmental noise in residential areas'. De verschillende geluidbronnen rondom het bouwplan zijn toegekend aan de verschillende categorieën uit de methode Miedema met daaraan verbonden de weegfactoren (buitenstedelijk en binnenstedelijk wegverkeerslawaai, railverkeerslawaai, niet-impulsachtig industrielawaai).

Het betreft de som van de verschillende geluidbronnen binnen de dag-, avond- en nachtperiode waarbij voor de avondperiode en nachtperiode de straffactoren 5 en 10 dB worden toegepast.

$Y_{(7\text{-}19u)} = \Sigma\ [10\text{^}(L_{Aeq,i(dag)} - PL_i)/10] \times a_i;$
$Y_{(19\text{-}23u)} = \Sigma\ [10\text{^}(L_{Aeq,i(avond)} + 5 - PL_i)/10] \times a_i;$
$Y_{(23\text{-}7u)} = \Sigma\ [10\text{^}(L_{Aeq,i(nacht)} + 10 - PL_i)/10] \times a_i.$

Waarbij de volgende waarde per geluidbron gehanteerd moeten worden.

Tabel 9.1: Weegfactoren Milieukwaliteitsmaat volgens Miedema

Geluidbron	a_i	PL_i
Wegverkeerslawaai (buitenstedelijk)	1,21	40
Wegverkeerslawaai (binnenstedelijk)	1,01	40
Railverkeer	0,82	40
Vliegverkeer	1,31	40
Industrie (niet impulsachtig)	1,21	40
Industrie (impulsachtig)	0,84	20

Bepaal de hoogste van deze waarden zoals navolgend is aangegeven: Y_{Max} = Max [Y_{dag}, Y_{avond}, Y_{nacht}]

Vervolgens wordt de milieukwaliteitsmaat MKM_{etmaal} bepaald met behulp van de formule:

$MKM_{etmaal} = 10 \times \log Y_{max} + 40$ [dB]

De resulterende geluidwaarde MKM_{etmaal} [dB(A)] classificeert de kwaliteit van het woon- en leefklimaat.

Tabel 9.2: Classificatie Milieukwaliteitsmaat volgens Miedema

MKM_{etmaal} in dB(A)	Kwaliteitsoordeel Miedema	Kleur in bijlagen
< 50	Goed	Groen
50 – 55	Redelijk	Geel
55 – 60	Matig	Oranje
60 – 65	Tamelijk slecht	Licht paars
65 – 70	Slecht	Donker rood
>70	Zeer slecht	Paars

9.3 Cumulatie ter uitvoering van stap 4 VNG-brochure

Ter uitvoering van stap 4 van de VNG-publicatie is inzicht noodzakelijk in de gecumuleerde geluidbelasting. Daarvoor wordt de methode Miedema gehanteerd.

De bijdrage van de Wet geluidhinder bronnen zijn overgenomen uit rapport akoestisch onderzoek wegverkeerslawaai van 8 februari 2023, kenmerk 02476-56940-01v2, waarbij de aftrek ingevolge artikel 110g Wgh niet is toegepast. De bijdrage van de vier relevante bedrijven zijn overgenomen uit bijlage V.

Omtrent de beoordeling van de aanvaardbaarheid wordt verwezen naar hoofdstuk 10.

In bijlage VI zijn de rekenresultaten opgenomen. In figuur 9.1 tot en met 9.3 is de beoordeling grafisch weergegeven. De hoogst berekende waarde van de MKM_{etmaal} bedraagt 64 dB.

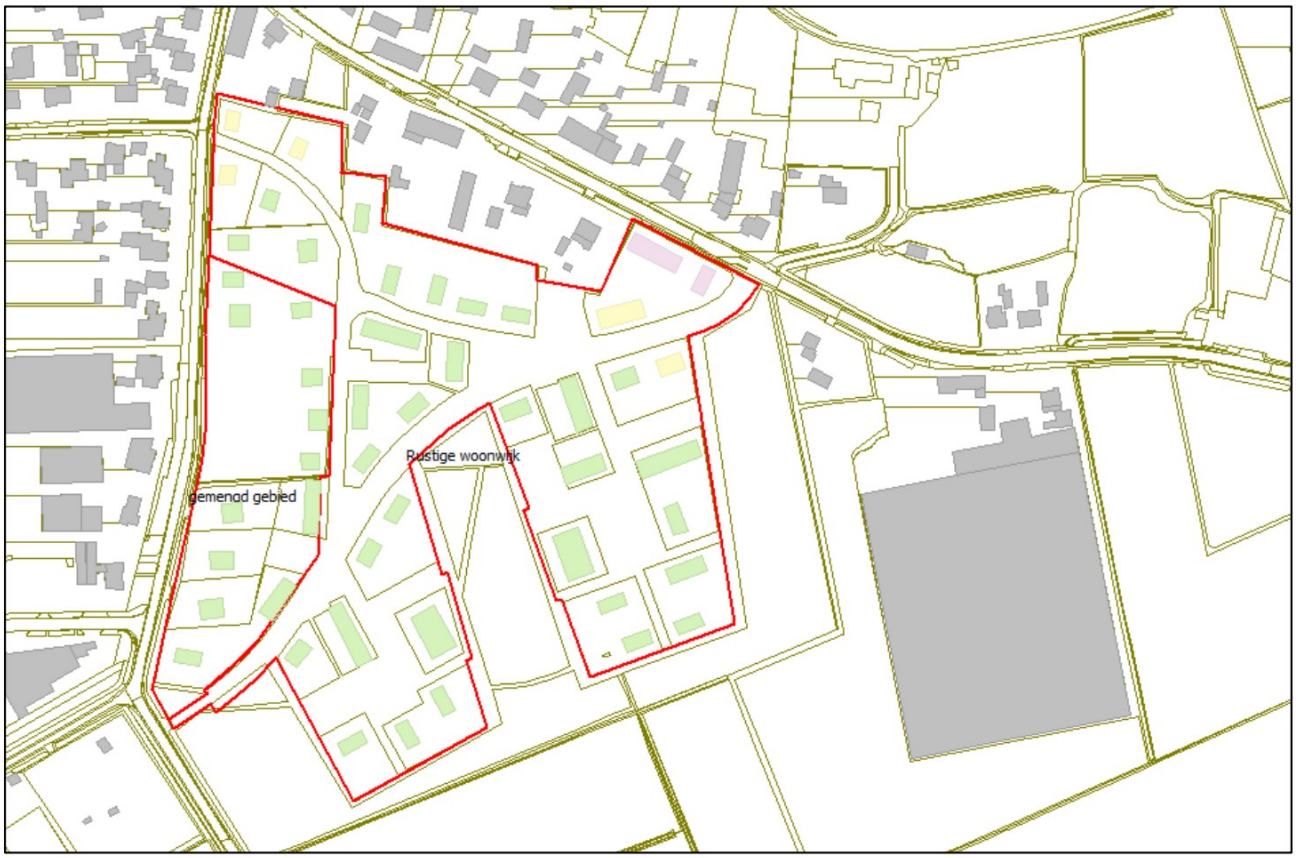

Figuur 9.1: Grafische weergave MKM-waarden wegverkeerslawaai (kleurcodering zie tabel 9.2)

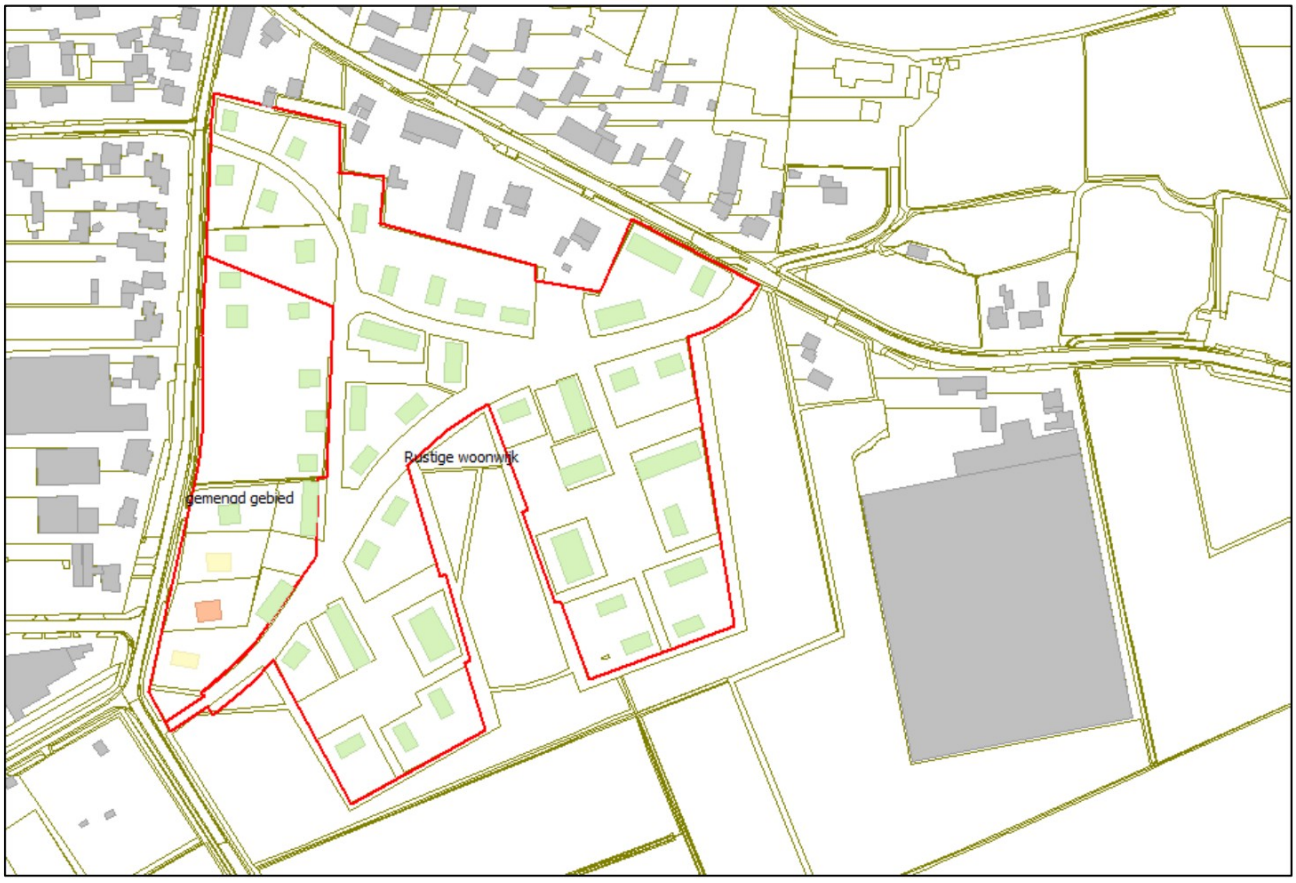

Figuur 9.2: Grafische weergave MKM-waarden industrielawaai (kleurcodering zie tabel 9.2)

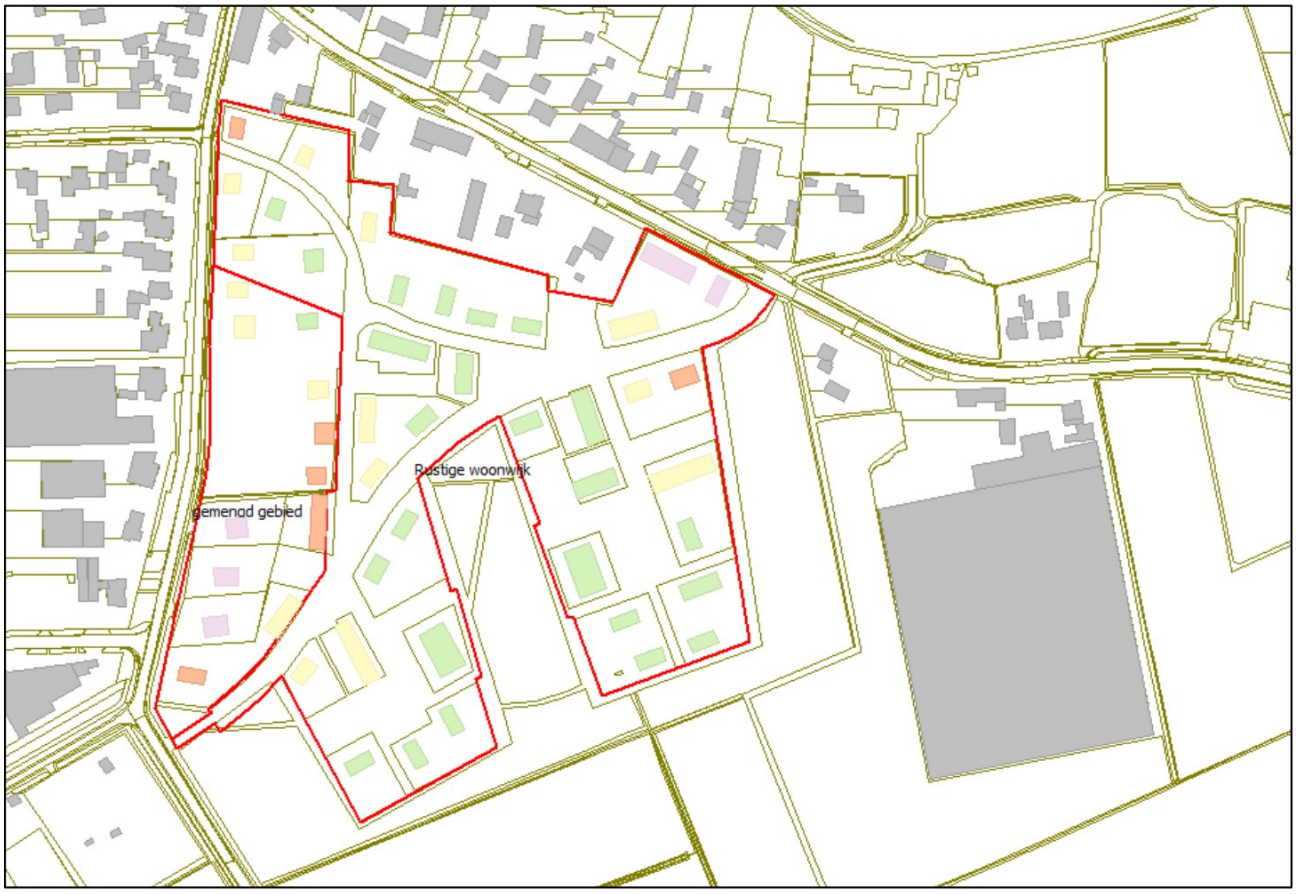

Figuur 9.3: Grafische weergave MKM-waarden (kleurcodering zie tabel 9.2)

Uit figuur 9.1 tot en met 9.3 alsmede bijlage VI blijkt dat de milieukwaliteitsmaat voornamelijk goed is. Bij een beperkt aantal woningen c.q. bouwblokken is de milieukwaliteitsmaat van iets mindere kwaliteit, maar nog steeds aanvaardbaar:

- Redelijk bij 15 objecten, gelegen richting de randen van de plangebieden, passend in de overgang van werken naar wonen.
- Matig bij 5 objecten, gelegen dichterbij bedrijventerrein Daasdonk dan nabij de Roderweg.
- Tamelijk slecht bij 6 objecten, bij vier woon-werkeenheden alsmede woningen direct grenzend aan de Roderweg.

De hoogst berekende waarde van de MKM_{etmaal} bedraagt 64 dB.

10 Motivatie en onderbouwing aanvaardbaarheid

Ter afronding van stap 4, wordt in dit hoofdstuk een onderbouwing gegeven van de aanvaardbaarheid van het akoestische klimaat binnen beide plangebieden.

Evident is dat ter plaatse van de woningen, waarbij sprake is van een goede milieukwaliteitsmaat, sprake is van een goed woon- en leefklimaat.

Ter bevordering van een goed woon- en leefklimaat zijn er verschillende maatregelen getroffen. De kavels gelegen aan de westzijde dichtbij bij de bedrijven zijn uitgevoerd als woon-werkkavels. Daarnaast zijn er verschillende kavels 'omgeklapt' om voldoende afstand te waarborgen.

Zoals uit figuur 9.3 blijkt zijn de meeste objecten met een verhoogde milieukwaliteitsmaat gelegen in gemengd gebied. In een dergelijk gebied is een hogere milieukwaliteitsmaat toegestaan en passend voor die omgeving. In het bijzonder merken we op dat de milieukwaliteitsmaat (tamelijk slecht) passend is voor de vier woon-werkeenheden, omdat sprake is van een gecombineerde functie, en wordt bepaald door industrielawaai. Tevens zijn ter plaatse van de kavels met een tamelijk slecht milieukwaliteitsmaat de woningen aan de achterzijde stiller, door middel van de indeling van de verblijfsruimtes kan men een beter woon- en leefklimaat bereiken. Voor al deze objecten is derhalve sprake van een aanvaardbaar woon- en leefklimaat.

De objecten die gelegen zijn binnen het gebied rustige woonwijk én waarbij sprake is van een verhoogde milieukwaliteitsmaat is eveneens sprake van een aanvaardbaar woon- en leefklimaat. Immers, die woningen ondervinden geluideffecten van de doorgaande verkeerswegen, waarvoor reeds een nadere afweging is gemaakt vanuit de Wet geluidhinder.

Daarnaast beschikt elke woning over een geluidluwe gevel ten gevolge van industrielawaai. Onderstaande figuur geeft een overzicht van de cumulatieve geluidbelasting van de verschillende bedrijven.



Figuur 10.1: Grafische weergave cumulatieve geluidbelasting ten gevolge van industrielawaai

Gelet op het voormelde is in beide plangebieden sprake van een aanvaardbaar woon- en leefklimaat.

11 Conclusie en samenvatting

In opdracht van BRO heeft Cauberg Huygen B.V. een akoestisch onderzoek uitgevoerd naar de optredende geluidniveaus vanwege de omliggende bedrijven op woningen binnen twee plangebieden, die in elkaars onmiddellijke nabijheid zijn gelegen:
- Bestemmingsplan Woonlocatie Hamsestraat-Roderweg te Liempde.
- Bestemmingsplan Woon-werklocatie Hamsestraat te Liempde.

Doel van het onderzoek is het beoordelen van de ruimtelijke/akoestische inpasbaarheid van de voorgenomen ontwikkelingen.

Voor de beoordeling van de akoestische inpasbaarheid van de voorgenomen ontwikkelingen binnen voormelde plangebieden is de werkwijze gehanteerd conform de VNG-publicatie bedrijven en milieuzonering:
1. Wanneer de VNG-richtafstanden tussen de inrichtingen en de nieuwe woningen in beide plangebieden gerespecteerd worden, dan mag volgens de systematiek aangenomen worden dat er sprake is van een goede ruimtelijke ordening. Verder onderzoek is niet noodzakelijk.
2. Het realiseren van woningen op kortere afstand dan de richtafstanden is mogelijk indien de geluidbelasting voor de representatieve bedrijfssituatie ter plaatse van de woningen in rustige woonwijk danwel gemengd gebied voldoet aan de richtwaarden uit tabel 4.1.
3. Wanneer bij stap 2 niet aan de richtwaarden uit tabel 4.1 voldaan kan worden, dan kan de gemeente ter plaatse van de woningen een hogere geluidbelasting voor de representatieve bedrijfssituatie toestaan tot de richtwaarden uit tabel 4.2. Bij deze afweging dient ook de cumulatieve geluidbelasting van de aanwezige geluidbronnen beschouwd te worden.
4. Wanneer niet aan de richtwaarden uit tabel 4.2 voldaan wordt, dan is inpassing van de beoogde ontwikkeling slechts mogelijk, indien:
    a. grondig onderzoek wordt verricht, waarvoor
    b. een onderbouwing en motivering wordt gegeven, waarin
    c. cumulatie met andere geluidbronnen betrokken wordt.

Uit stap 1 is gebleken dat niet voldaan wordt aan de richtafstanden. Daarom is aansluitend akoestisch onderzoek uitgevoerd. Voor het onderzoek zijn geluidmetingen uitgevoerd en is in overleg met de inrichtinghouders de representatieve bedrijfssituatie vastgesteld. Uit het akoestisch onderzoek is gebleken dat niet voldaan kan worden aan de richtwaarden van het langtijdgemiddelde beoordelingsniveau uit stap 2 danwel de verruimde richtwaarden van het langtijdgemiddelde beoordelingsniveau uit stap 3. Voorts zijn de maximale geluidniveaus vanwege de bestaande bedrijven op de nieuwe woningen hoger dan de grenswaarden.

Daarom is stap 4 doorlopen. Daartoe is eerst per inrichting beschreven welke activiteiten bepalend zijn voor de overschrijding bij de nieuwe woningen en of, en zo ja, welke doeltreffende danwel doelmatige maatregelen getroffen kunnen worden. Ter bevordering van een goed woon- en leefklimaat zijn er verschillende maatregelen getroffen. De kavels gelegen aan de westzijde dicht bij de bedrijven zijn uitgevoerd als woon-werkkavels. Daarnaast zijn er verschillende kavels 'omgeklapt' om voldoende afstand te waarborgen. Bij het bepalen van maatregelen heeft het treffen van voorzieningen aan de bron van het geluid de voorkeur boven voorzieningen in de overdracht van geluid en (gevel)voorzieningen bij de ontvanger. Daaruit is het volgende gebleken:

- Hamsestraat 16, garagebedrijf H.A. Van Oorschot
  - Geen aanvullende geluidbeperkende maatregelen bij het bedrijf.
  - Vanwege toereikende geluidisolerende eigenschappen volgens Bouwbesluit 2012, geen aanvullende bouwkundige voorzieningen bij de nieuwe woningen.
  - Maatwerkvoorschriften (de maatwerkvoorschriften zijn vanwege de geluidisolerende eigenschappen aanvaardbaar te achten). Vooralsnog wordt een 5 dB verruiming van de grenswaarde uit het Activiteitenbesluit gezien als het maximum voor het vast te stellen maatwerk.
    - Of de activiteit, welke voor een overschrijding zorgt, uitsluiten van toetsing.
    - Of voor het maximaal geluidniveau tot 65 dB(A) in de nachtperiode voor de nieuwe woningen in:
      - Bestemmingsplan Woonlocatie Hamsestraat-Roderweg (beoordelingspunten 41, 42, 43 en 45).
      - Bestemmingsplan Woon-werklocatie Hamsestraat (beoordelingspunt 39).
- Hamsestraat 16A/B, Liba Campers B.V.
  - In het kader van BBT wordt in de avondperiode de overheaddeur in de oostgevel gesloten gehouden, behoudens het direct doorlaten van personen en/of goederen. Met deze BBT-maatregel wordt het bedrijf niet onevenredig benadeeld.
  - Opnemen voorwaardelijke verplichting in de planregels ter plaatse van de beoordelingspunten (37, 38 en 39), teneinde te borgen dat bouwkundige voorzieningen aan de gevels getroffen worden en in stand worden gelaten, zodanig dat het binnenniveau van het maximaal geluidniveau ten hoogste 50 dB(A) in de avondperiode en 45 dB(A) in de nachtperiode bedraagt.
  - Maatwerkvoorschriften (de maatwerkvoorschriften zijn vanwege de geluidisolerende eigenschappen aanvaardbaar te achten). Vooralsnog wordt een 5 dB verruiming van de grenswaarde uit het Activiteitenbesluit gezien als het maximum voor het vast te stellen maatwerk.
    - Of de activiteit, welke voor een overschrijding zorgt, uitsluiten van toetsing.
    - Of voor het maximaal geluidniveau tot 70 dB(A) in de avond- en nachtperiode voor de nieuwe woningen in:
      - Bestemmingsplan Woonlocatie Hamsestraat-Roderweg (beoordelingspunten 11, 40, 41, en 42).
      - Bestemmingsplan Woon-werklocatie Hamsestraat (beoordelingspunten 01, 37, 38 en 39).

- Hamsestraat 16C, Clown Snoepy / Schellekens Events B.V.
  - In het kader van BBT wordt het gebruik van de bladblazer in de dagperiode beperkt van 1 uur naar 45 minuten. Met deze BBT-maatregel wordt het bedrijf niet onevenredig benadeeld.
  - Opnemen voorwaardelijke verplichting in de planregels ter plaatse van de beoordelingspunten (01 en 37), teneinde te borgen dat bouwkundige voorzieningen aan de gevels getroffen worden en in stand worden gelaten, zodanig dat het binnenniveau van het maximaal geluidniveau 45 dB(A) in de nachtperiode bedraagt.
  - Maatwerkvoorschriften (de maatwerkvoorschriften zijn vanwege de geluidisolerende eigenschappen aanvaardbaar te achten). Vooralsnog wordt een 5 dB verruiming van de grenswaarde uit het Activiteitenbesluit gezien als het maximum voor het vast te stellen maatwerk.
    - Of de activiteit, welke voor een overschrijding zorgt, uitsluiten van toetsing.
    - Of voor het maximaal geluidniveau tot 66 dB(A) in de nachtperiode voor de nieuwe woningen in:
      - Bestemmingsplan Woon-werklocatie Hamsestraat (beoordelingspunten 01 en 37).

- De Schoren 2, Van Nunen Bouw en Van Nunen Design.
  - In het kader van BBT wordt het gebruik van de bladblazer in de dagperiode en de avondperiode uitgesloten. Daarvoor in de plaats wordt overgaan gegaan op gebruik van alternatieve (handmatige) werkzaamheden, zoals vegen danwel harken. Met deze BBT-maatregel wordt het bedrijf niet onevenredig benadeeld.
  - Ingeval het beëindigen van staalbewerking op het buitenterrein, vanwege de omvang van het staalwerk niet mogelijk is en dus buiten moet plaatsvinden, zijn maatwerkvoorschriften noodzakelijk. Vooralsnog wordt een 5 dB verruiming van de grenswaarde uit het Activiteitenbesluit gezien als het maximum voor het vast te stellen maatwerk.
    - Of de activiteit, welke voor een overschrijding zorgt, uitsluiten van toetsing.
    - Of voor het maximaal geluidniveau tot 71 dB(A) in de dagperiode en 74 dB(A) in de avondperiode voor de nieuwe woningen in:
      - Bestemmingsplan Woonlocatie Hamsestraat-Roderweg (beoordelingspunt 10).
      - Bestemmingsplan Woon-werklocatie Hamsestraat (beoordelingspunten 01, 37, 38 en 39).
  - Opnemen voorwaardelijke verplichting in de planregels ter plaatse van de beoordelingspunten (01, 37, 38 en 39), teneinde te borgen dat bouwkundige voorzieningen aan de gevels getroffen worden en in stand worden gelaten, zodanig dat het binnenniveau van het maximaal geluidniveau 55 dB(A) in de dagperiode en 50 dB(A) in de avondperiode bedraagt.

Ondanks voornoemde maatregelen bij bestaande bedrijven, teneinde een aanvaardbaar woon- en leefklimaat te waarborgen bij de nieuwe woningen, blijft bij elk van de vier bestaande bedrijven sprake van een overschrijding van de geluidgrenswaarden uit het Activiteitenbesluit milieubeheer bij de bestaande (bedrijfs)woningen. Dit staat echter de vaststelling van beide bestemmingsplannen niet in de weg.

Voor beoordeling van het akoestisch woon- en leefklimaat ter plaatse van de nieuw te realiseren woningen is inzicht gegeven in de cumulatie van alle geluidbronnen. Hiervoor wordt gebruik gemaakt van de methode Miedema. Hieruit is gebleken dat de milieukwaliteitsmaat voornamelijk goed is. Evident is dat ter plaatse van die woningen sprake is van een goed woon- en leefklimaat.

Zoals uit figuur 9.1 blijkt zijn de meeste objecten met een verhoogde milieukwaliteitsmaat gelegen in gemengd gebied. In een dergelijk gebied is een hogere milieukwaliteitsmaat toegestaan en passend voor die omgeving. In het bijzonder merken we op dat de milieukwaliteitsmaat (tamelijk slecht) passend is voor de vier woon-werkeenheden, omdat sprake is van een gecombineerde functie. Voor al deze objecten is derhalve sprake van een aanvaardbaar woon- en leefklimaat.

De objecten die gelegen zijn binnen het gebied rustige woonwijk én waarbij sprake is van een verhoogde milieukwaliteitsmaat is eveneens sprake van een aanvaardbaar woon- en leefklimaat. Immers, die woningen ondervinden geluideffecten van de doorgaande verkeerswegen, waarvoor reeds een nadere afweging is gemaakt vanuit de Wet geluidhinder.

Gelet op het voormelde is in beide plangebieden sprake van een aanvaardbaar woon- en leefklimaat.

Cauberg Huygen B.V.

[redacted]

Senior adviseur

Figuur 1 Ligging beoordelingspunten

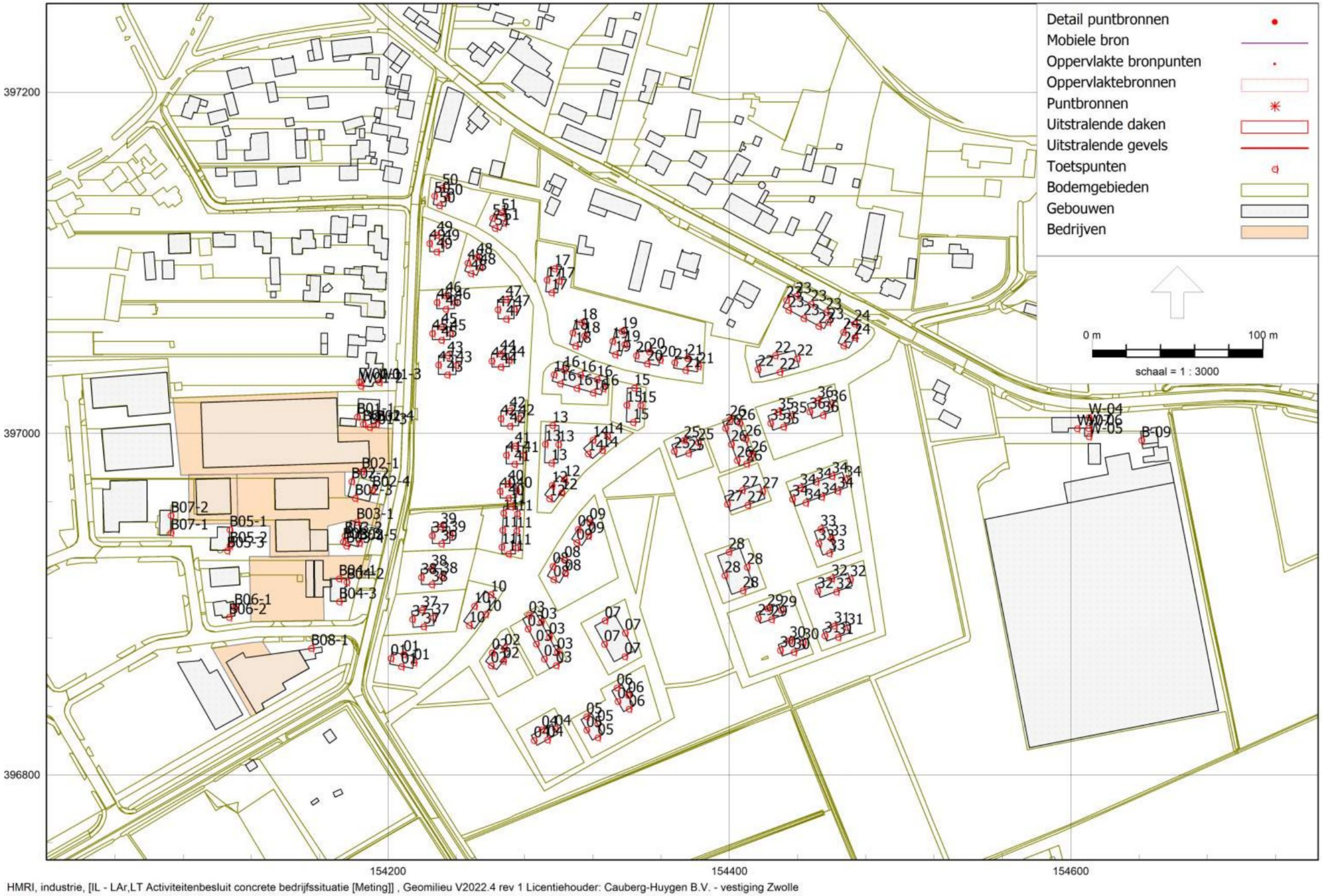

HMRI, industrie, [IL - LAr,LT Activiteitenbesluit concrete bedrijfssituatie [Meting]] , Geomilieu V2022.4 rev 1 Licentiehouder: Cauberg-Huygen B.V. - vestiging Zwolle

Figuur 1: overzicht beoordelingspunten

Figuur 2 Ligging geluidbronnen

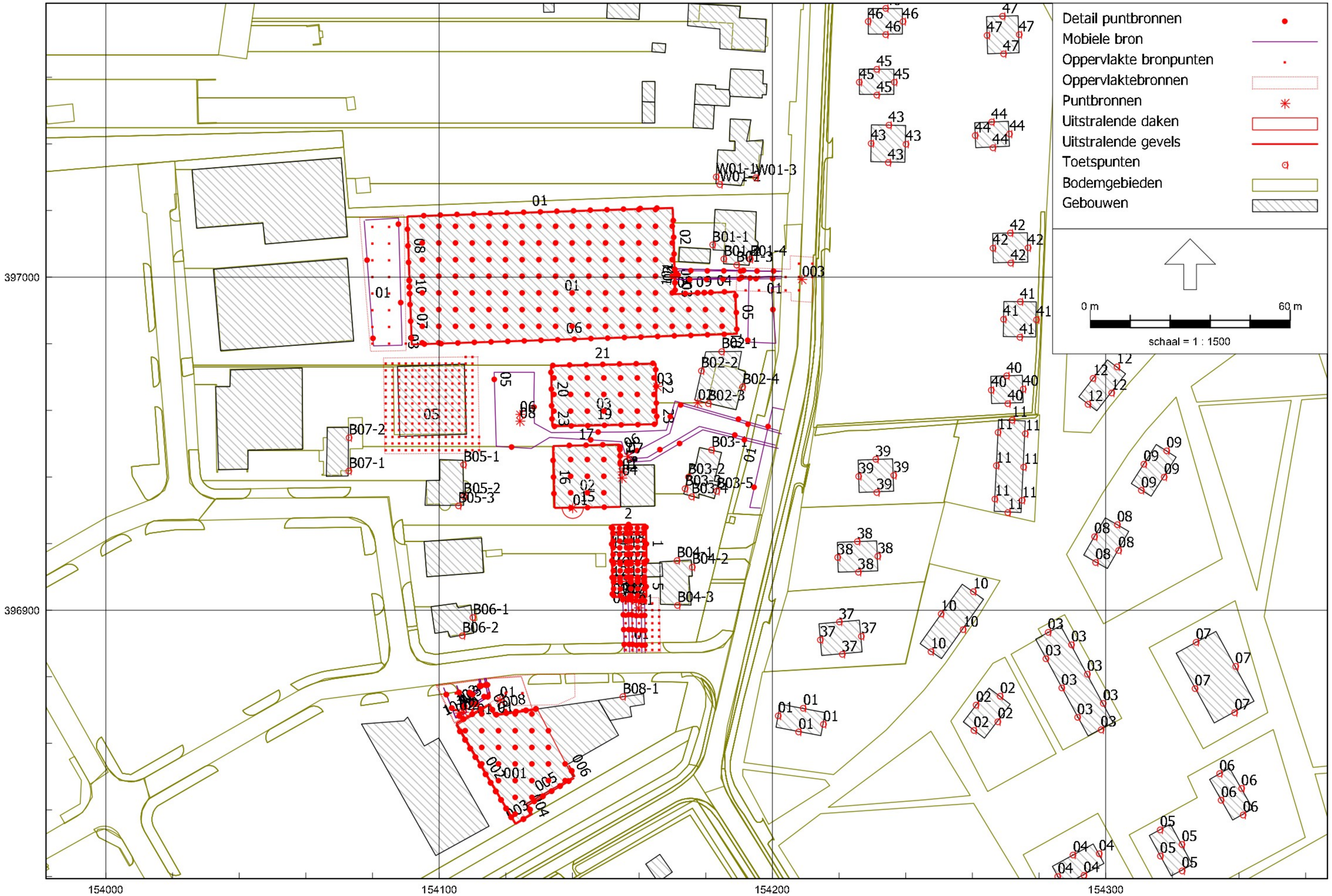

HMRI, industrie, [IL - LAr,LT Activiteitenbesluit concrete bedrijfssituatie [Meting]] , Geomilieu V2022.4 rev 1 Licentiehouder: Cauberg-Huygen B.V. - vestiging Eindhoven

Figuur 2: overzicht geluidbronnen

Bijlage I Inventarisatielijsten bestaande bedrijven en geluidmetingen

Invulformulier maximaal representatieve bedrijfssituatie

Naam	:	Garagebedrijf H.A. van Oorschot
Email	:	[redacted]
Telefoonnummer	:	[redacted]
Bedrijf	:	……
Adres	:	locatie Hamsestraat 16, Liempde
Datum	:	19-12-2022

Omschrijving
De navolgende vragen hebben betrekking op de maximaal representatieve dag. Dit is de dag die meer dan 12x per jaar voorkomt en resulteert in de hoogste geluidemissie naar de omgeving. Deze bedrijfssituatie is de basis voor onze akoestische modellering van de inrichting plus directe omgeving.

Een juiste akoestische modellering vereist een duidelijk beeld van de op de inrichting aanwezige geluidbronnen en de positie daarvan. De onderstaande tabellen zijn bedoeld om deze geluidbronnen in kaart te brengen. Graag de positie van iedere bron aangeven op een bijgeleverde plattegrond, d.w.z. rijlijnen in het geval van voertuigen en posities in het geval van stilstaande bronnen. Bijvoorbeeld, een rijlijn voor vrachtwagens en een rijlijn voor de personenauto's van het personeel. Indien een groep voertuigen (bv. vrachtwagens) meerdere rijroutes heeft, graag aangeven per rijroute wat de bijbehorende aantallen zijn.

Daarnaast is een duidelijk beeld nodig van de geometrie en materialisatie van de inrichting en de directe omgeving. Daarom graag (bouw-/inrichtings-)tekeningen bijleveren.

Voertuigbewegingen
In onderstaande tabel graag aangeven wat de voertuigbewegingen zijn voor de maximaal representatieve bedrijfssituatie. Graag aanvullen waar nodig.

Tabel 1: Overzicht aantal voertuigbewegingen

Activiteit	**Voertuigbewegingen per periode**		
	Dagperiode (07.00-19.00 uur)	**Avondperiode (19.00-23.00 uur)**	**Nachtperiode (23.00-07.00 uur)**
In- en uitgaande personenauto's voor personeel	4…… in 4…. uit	…0…… in ...0…… uit	…1…… in ...1…… uit
Overige in- en uitgaande personenauto's	…4…… in ...4…… uit	…… in ...... uit	…… in ...... uit
In- en uitgaande vrachtwagens	20…… in 20…… uit	2…… in 2..... uit	2…… in 2..... uit
In- en uitgaande bestelwagens	8…… in 8..... uit	…1…… in ...1…… uit	…… in ..... uit
……	…… in ..... uit	…… in ..... uit	…… in ..... uit

Activiteit	Voertuigbewegingen per periode		
	Dagperiode (07.00-19.00 uur)	Avondperiode (19.00-23.00 uur)	Nachtperiode (23.00-07.00 uur)
.....	..... in ..... uit	..... in ..... uit	..... in ..... uit
.....	..... in ..... uit	..... in ..... uit	..... in ..... uit
.....	..... in ..... uit	..... in ..... uit	..... in ..... uit

Interne transportmiddelen

Er kunnen ook voertuigen aanwezig zijn die op het terrein worden ingezet, bijvoorbeeld vorkheftrucks of miniloaders. Indien van toepassing graag onderstaande tabel in- en aanvullen.

Tabel 2: Overzicht interne transportmiddelen op het buitenterrein

Activiteit	Type	model	aantal	Bedrijfstijden buiten per periode in uren		
				Dagperiode (07.00-19.00 uur)	Avondperiode (19.00-23.00 uur)	Nachtperiode (23.00-07.00 uur)
Vorkheftrucks (buiten)	e*	Still.....	...1.....	.....8.....	.....	.....
Kraan (buiten)	e/g/d*	.....	.....	.....	.....	.....
Terminaltrekker (buiten)	e/g/d*	.....	.....	.....	.....	.....
.....	.....	.....	.....	.....	.....	.....
.....	.....	.....	.....	.....	.....	.....
.....	.....	.....	.....	.....	.....	.....
.....	.....	.....	.....	.....	.....	.....

* graag aangeven wat voor type (elektrisch/gas/diesel)

Overige activiteiten buiten

In onderstaande tabel graag aangeven welke activiteiten op het buitenterrein plaatsvinden die voor een relevante geluidemissie zorgen. Bijvoorbeeld laden & lossen, lassen, slijpen, monteren, container handelingen, graven ect. Graag aanvullen waar nodig.

Tabel 3: Activiteiten op het buitenterrein

Activiteit	Materieel	Bedrijfstijden buiten per periode in uren		
		Dagperiode (07.00-19.00 uur)	Avondperiode (19.00-23.00 uur)	Nachtperiode (23.00-07.00 uur)
Laden en Lossen voorzijde op straat*	heftruck.....	.....8.....	.....	.....
Laden en lossen achterzijde Achter de hal.	heftruck.....	.....4.....	.....	.....
.....	.....	.....	.....	.....
.....	.....	.....	.....	.....

.....	.....	.....	.....	.....
.....	.....	.....	.....	.....

* eventueel bedrijfsduur in minuten per vrachtwagen

Installaties

In onderstaande tabel graag aangeven wat de geluidproducerende installaties zijn (die buiten staan). Graag aanvullen waar nodig.

Tabel 4: Overzicht geluidproducerende installaties

Installatie	**aantal**	**Bedrijfstijden per periode in uren**		
		Dagperiode (07.00-19.00 uur)	**Avondperiode (19.00-23.00 uur)**	**Nachtperiode (23.00-07.00 uur)**
Luchtbehandelingskast	.....	.....	.....	.....
Compressor	...1.....	.....6.....	.....	.....
Airco	...1.....	.....10.....	.....	.....
.....	.....	.....	.....	.....
.....	.....	.....	.....	.....
.....	.....	.....	.....	.....

halniveaus

Bij het bedrijf dient eveneens de geluiduitstraling van binnen naar buiten beoordeeld te worden. Graag onderstaande tabel invullen voor ruimtes met akoestisch relevante activiteiten. Kantoor- of bergruimte is bijvoorbeeld niet relevant, maar de werkplaats wel.

Tabel 5: halniveaus

Ruimte	**Gehoorbescherming verplicht**	**Bedrijfstijden per periode in uren**		
		Dagperiode (07.00-19.00 uur)	**Avondperiode (19.00-23.00 uur)**	**Nachtperiode (23.00-07.00 uur)**
Werkplaats	nee	.....8.....	.....	.....
Installatieruimte	-	.....	.....	.....
.....	.....	.....	.....	.....
.....	.....	.....	.....	.....
.....	.....	.....	.....	.....

Graag, indien van toepassing, bijbehorende tabel m.b.t. openstaande deuren invullen. Let wel, alleen deuren die de in de bovenstaande tabel opgenomen ruimtes verbinden met buiten zijn relevant.

Tabel 6: openstaande deuren

(overhead) deuren open gedurende maximaal representatieve bedrijfssituatie	**Deur open in uren**		
	Dagperiode (07.00-19.00 uur)	**Avondperiode (19.00-23.00 uur)**	**Nachtperiode (23.00-07.00 uur)**

Deur 1 overhead werkplaats	.....1.....	.....	.....
Deur 2 overhead voorzijde*	.....9.....	.....	.....
Deur 3 overhead achterzijde	.....1.....	.....	.....
.....	.....	.....	.....
.....	.....	.....	.....

* graag aangeven op kaart waar de desbetreffende deur zich bevindt.

Aanvullende toelichting
Autobedrijf H.A. van Oorschot heeft zich gespecialiseerd in de aan- en verkoop van schadeauto's en bestelbusjes.
Het bedrijf beschikt over een eigen vrachtwagen waarmee schadeauto's worden opgehaald bij bedrijven e.d. en worden gelost bij het bedrijf. Deze auto's worden in afwachting van verkoop gestald in de hal dan wel op het open terrein rondom de hal. Deze vrachtauto wordt soms ook ingezet voor het afvoeren van schadeauto's. Deze vrachtauto kan vanwege zijn beperkte maat gebruik maken van de achteringang (rijlijn 2 voor de vrachtauto en 3 voor de heftruck) op de kaart in de bijlage).
In de melding Activiteitenbesluit zoals die geldt, is rekening gehouden met schadeherstel in de werkplaats. Dat vindt thans incidenteel plaats. In de meeste gevallen gaat het echter om aan- en verkoop van schadeauto's, zonder dat herstelwerkzaamheden plaatsvinden.

Voor zover schadeauto's worden gebracht en opgehaald met een grote autotransporter (meestal voor export naar het buitenland) wordt die geladen (en eventueel gelost) op de openbare weg de Hamsestraat aan de voorzijde van het bedrijf. Zie rijlijn 1. Dat houdt verband met het feit dat die vrachtauto's de achteringang niet kunnen benutten vanwege de beperkte beschikbare ruimte.
Het laden en lossen van auto's gebeurt voor zover deze niet zelf rijdbaar zijn met een elektrische heftruck. Die haalt de auto's op uit de hal en plaatst deze op de vrachtauto.

De deuren zijn eveneens aangeduid op de tekening.
In de hal vinden, met uitzondering van de werkplaats, vinden geen activiteiten plaats.
Daar worden de auto's gestald in afwachting van verkoop.

Invulformulier maximaal representatieve bedrijfssituatie

Naam	:	[redacted]……
Email	:	[redacted]……
Telefoonnummer	:	[redacted]……
Bedrijf	:	Liba Campers B.V.……
Adres	:	Hamsestraat 16 A/B……
Datum	:	16 november 2022……

Omschrijving

De navolgende vragen hebben betrekking op de maximaal representatieve dag. Dit is de dag die meer dan 12x per jaar voorkomt en resulteert in de hoogste geluidemissie naar de omgeving. Deze bedrijfssituatie is de basis voor onze akoestische modellering van de inrichting plus directe omgeving.

Een juiste akoestische modellering vereist een duidelijk beeld van de op de inrichting aanwezige geluidbronnen en de positie daarvan. De onderstaande tabellen zijn bedoeld om deze geluidbronnen in kaart te brengen. Graag de positie van iedere bron aangeven op een bijgeleverde plattegrond, d.w.z. rijlijnen in het geval van voertuigen en posities in het geval van stilstaande bronnen. Bijvoorbeeld, een rijlijn voor vrachtwagens en een rijlijn voor de personenauto's van het personeel. Indien een groep voertuigen (bv. vrachtwagens) meerdere rijroutes heeft, graag aangeven per rijroute wat de bijbehorende aantallen zijn.

Daarnaast is een duidelijk beeld nodig van de geometrie en materialisatie van de inrichting en de directe omgeving. Daarom graag (bouw-/inrichtings-)tekeningen bijleveren.

Voertuigbewegingen

In onderstaande tabel graag aangeven wat de voertuigbewegingen zijn voor de maximaal representatieve bedrijfssituatie. Graag aanvullen waar nodig.

Tabel 1: Overzicht aantal voertuigbewegingen

Activiteit	**Voertuigbewegingen per periode**		
	Dagperiode (07.00-19.00 uur)	**Avondperiode (19.00-23.00 uur)**	**Nachtperiode (23.00-07.00 uur)**
In- en uitgaande personenauto's voor personeel	…6…… in ... 6…… uit	…… in ..…… uit	…… in ..…… uit
Overige in- en uitgaande personenauto's	…7…… in ... 9…… uit	…2…… in ..…… uit	…… in ..…… uit
In- en uitgaande vrachtwagens	…2…… in ...2…… uit	…1…… in ..1…. uit	…… in ..…… uit
In- en uitgaande bestelwagens	18… in ...22…… uit	…2…… in ..…… uit	…2…… in ..…… uit
……	…… in ..…… uit	…… in ..…… uit	…… in ..…… uit

Activiteit	Voertuigbewegingen per periode		
	Dagperiode (07.00-19.00 uur)	Avondperiode (19.00-23.00 uur)	Nachtperiode (23.00-07.00 uur)
.....	..... in ..... uit	..... in ..... uit	..... in ..... uit
.....	..... in ..... uit	..... in ..... uit	..... in ..... uit
.....	..... in ..... uit	..... in ..... uit	..... in ..... uit

Interne transportmiddelen

Er kunnen ook voertuigen aanwezig zijn die op het terrein worden ingezet, bijvoorbeeld vorkheftrucks of miniloaders. Indien van toepassing graag onderstaande tabel in- en aanvullen.

Tabel 2: Overzicht interne transportmiddelen op het buitenterrein

Activiteit	Type	model	aantal	Bedrijfstijden buiten per periode in uren		
				Dagperiode (07.00-19.00 uur)	Avondperiode (19.00-23.00 uur)	Nachtperiode (23.00-07.00 uur)
Vorkheftrucks (buiten)	e/g/d*	.....	.....	.....	.....	.....
Kraan (buiten)	e/g/d*	.....	.....	.....	.....	.....
Terminaltrekker (buiten)	e/g/d*	.....	.....	.....	.....	.....
Palletwagen.....	hand.....	.....	.....	...3.....	.....	.....
.....	.....	.....	.....	.....	.....	.....
.....	.....	.....	.....	.....	.....	.....
.....	.....	.....	.....	.....	.....	.....

* graag aangeven wat voor type (elektrisch/gas/diesel)

Overige activiteiten buiten

In onderstaande tabel graag aangeven welke activiteiten op het buitenterrein plaatsvinden die voor een relevante geluidemissie zorgen. Bijvoorbeeld laden & lossen, lassen, slijpen, monteren, container handelingen, graven ect. Graag aanvullen waar nodig.

Tabel 3: Activiteiten op het buitenterrein

Activiteit	Materieel	Bedrijfstijden buiten per periode in uren		
		Dagperiode (07.00-19.00 uur)	Avondperiode (19.00-23.00 uur)	Nachtperiode (23.00-07.00 uur)
Laden en Lossen*	vrachtwagen...1,uur.....	.....2.....	.....1.....	.....
Kampeerauto,s.....	.....	.....18.....	.....2.....	.....
Slijptol.....	3 uur.....	.....1.....	.....	.....
Hogedrukspuit.....	.....4 uur.....	.....1.....	.....	.....
.....	.....	.....	.....	.....

.....	.....	.....	.....	.....

* eventueel bedrijfsduur in minuten per vrachtwagen

Installaties

In onderstaande tabel graag aangeven wat de geluidproducerende installaties zijn (die buiten staan). Graag aanvullen waar nodig.

Tabel 4: Overzicht geluidproducerende installaties

Installatie	**aantal**	**Bedrijfstijden per periode in uren**		
		Dagperiode (07.00-19.00 uur)	**Avondperiode (19.00-23.00 uur)**	**Nachtperiode (23.00-07.00 uur)**
Luchtbehandelingskast	.....	.....	.....	.....
Compressor	.....	.....	.....	.....
Airco	.....4...	...12.....	4.....	8.....
Afzuiging Chemicalie ruimte.....	.....1...	...12.....	4.....	8.....
.....	.....	.....	.....	.....
.....	.....	.....	.....	.....

halniveaus

Bij het bedrijf dient eveneens de geluiduitstraling van binnen naar buiten beoordeeld te worden. Graag onderstaande tabel invullen voor ruimtes met akoestisch relevante activiteiten. Kantoor- of bergruimte is bijvoorbeeld niet relevant, maar de werkplaats wel.

Tabel 5: halniveaus

Ruimte	**Gehoorbescherming verplicht**	**Bedrijfstijden per periode in uren**		
		Dagperiode (07.00-19.00 uur)	**Avondperiode (19.00-23.00 uur)**	**Nachtperiode (23.00-07.00 uur)**
Werkplaats	Ja	.....8.....	.....2.....	.....
Pitstopruimte	Ja	.....8.....	.....	.....
Showroom.....	...nee.....	.....8.....	.....2.....	.....
Chemicalien ruimte/ oliepomp.....	nee.....	.....8.....	.....	.....
Compressor/cv.....	nee.....	.....8.....	.....	.....

Graag, indien van toepassing, bijbehorende tabel m.b.t. openstaande deuren invullen. Let wel, alleen deuren die de in de bovenstaande tabel opgenomen ruimtes verbinden met buiten zijn relevant.

Tabel 6: openstaande deuren

(overhead) deuren open gedurende maximaal representatieve bedrijfssituatie	**Deur open in uren**		
	Dagperiode (07.00-19.00 uur)	**Avondperiode (19.00-23.00 uur)**	**Nachtperiode (23.00-07.00 uur)**

Deur 1* werkplaats	8……	2……	……
Deur 2* pitstopruimte	8……	……	……
Deur 3 showroom……	8……	2……	……
……	……	……	……
……	……	……	……

* graag aangeven op kaart waar de desbetreffende deur zich bevindt.

Met vriendelijke groet
Cauberg Huygen B.V.

[redacted]
Senior adviseur

Contactgegevens
[redacted]

Overzichtgereedschappen

Ventilatoren luchtverwarming
Compressor
Afzuiging Roetmeter
Schuurmachines
Freesmachine
Zaagmachine hout
Zaagmachine staal
Slijpmachines
Luchtdruksleutels
Luchtdrukgereedschappen
Bandenwisselapparaat
Balanceerapparaat
Electrische bruggen
Boor en schroefmachines
Aanvoerpomp olie
Afzuiging spotrepair
Aircoservice apparaat
Schadeherstelgereedschappen(hamers,beitelsetc)

Invulformulier maximaal representatieve bedrijfssituatie

Naam	:	[redacted]
Email	:	
Telefoonnummer	:	
Bedrijf	:	Clownsmolpij Entertainment / Schellekens Events
Adres	:	Heemsestraat 16c
Datum	:	18-11-2022

Omschrijving

De navolgende vragen hebben betrekking op de maximaal representatieve dag. Dit is de dag die meer dan 12x per jaar voorkomt en resulteert in de hoogste geluidemissie naar de omgeving. Deze bedrijfssituatie is de basis voor onze akoestische modellering van de inrichting plus directe omgeving.

Een juiste akoestische modellering vereist een duidelijk beeld van de op de inrichting aanwezige geluidbronnen en de positie daarvan. De onderstaande tabellen zijn bedoeld om deze geluidbronnen in kaart te brengen. Graag de positie van iedere bron aangeven op een bijgeleverde plattegrond, d.w.z. rijlijnen in het geval van voertuigen en posities in het geval van stilstaande bronnen. Bijvoorbeeld, een rijlijn voor vrachtwagens en een rijlijn voor de personenauto's van het personeel. Indien een groep voertuigen (bv. vrachtwagens) meerdere rijroutes heeft, graag aangeven per rijroute wat de bijbehorende aantallen zijn.

Daarnaast is een duidelijk beeld nodig van de geometrie en materialisatie van de inrichting en de directe omgeving. Daarom graag (bouw-/inrichtings-)tekeningen bijleveren.

Voertuigbewegingen

In onderstaande tabel graag aangeven wat de voertuigbewegingen zijn voor de maximaal representatieve bedrijfssituatie. Graag aanvullen waar nodig.

Tabel 1: Overzicht aantal voertuigbewegingen

Activiteit	**Voertuigbewegingen per periode**		
	Dagperiode (07.00-19.00 uur)	**Avondperiode (19.00-23.00 uur)**	**Nachtperiode (23.00-07.00 uur)**
In- en uitgaande personenauto's voor personeel	5 in 4 uit	..... in 3 uit	2 in ..... uit
Overige in- en uitgaande personenauto's	2 in 3 uit	2 in 2 uit	..... in ..... uit
In- en uitgaande vrachtwagens	1 in 1 uit	..... in ..... uit	1 in 1 uit
In- en uitgaande bestelwagens	3 in 3 uit	1 in 1 uit	2 in 2 uit
pakketdienst	2 in 2 uit	..... in ..... uit	..... in ..... uit

Activiteit	Voertuigbewegingen per periode		
	Dagperiode (07.00-19.00 uur)	Avondperiode (19.00-23.00 uur)	Nachtperiode (23.00-07.00 uur)
.....	..... in ..... uit	..... in ..... uit	..... in ..... uit
.....	..... in ..... uit	..... in ..... uit	..... in ..... uit
.....	..... in ..... uit	..... in ..... uit	..... in ..... uit

Interne transportmiddelen

Er kunnen ook voertuigen aanwezig zijn die op het terrein worden ingezet, bijvoorbeeld vorkheftrucks of miniloaders. Indien van toepassing graag onderstaande tabel in- en aanvullen.

Tabel 2: Overzicht interne transportmiddelen op het buitenterrein

Activiteit	Type	model	aantal	Bedrijfstijden buiten per periode in uren		
				Dagperiode (07.00-19.00 uur)	Avondperiode (19.00-23.00 uur)	Nachtperiode (23.00-07.00 uur)
Vorkheftrucks (buiten)	e/g/d*	toyota	1	1		1
Kraan (buiten)	e/g/d*	.....	.....	.....	.....	.....
Terminaltrekker (buiten)	e/g/d*	.....	.....	.....	.....	.....
Handpalletwagen	.....	Rema	1	1	.....	1
.....	.....	.....	.....	.....	.....	.....
.....	.....	.....	.....	.....	.....	.....
.....	.....	.....	.....	.....	.....	.....

* graag aangeven wat voor type (elektrisch/gas/diesel)

Overige activiteiten buiten

In onderstaande tabel graag aangeven welke activiteiten op het buitenterrein plaatsvinden die voor een relevante geluidemissie zorgen. Bijvoorbeeld laden & lossen, lassen, slijpen, monteren, container handelingen, graven ect. Graag aanvullen waar nodig.

Tabel 3: Activiteiten op het buitenterrein

Activiteit	Materieel	Bedrijfstijden buiten per periode in uren		
		Dagperiode (07.00-19.00 uur)	Avondperiode (19.00-23.00 uur)	Nachtperiode (23.00-07.00 uur)
Laden en Lossen*	Handpalletwagen	1	.....	1
.....	Heftruck	1	.....	1
Bakwagen	Kraadklap	1 1/2	.....	1
Bladblazer	.....	1	.....	.....
.....	.....	.....	.....	.....

.....	.....	.....	.....	.....

* eventueel bedrijfsduur in minuten per vrachtwagen

Installaties

In onderstaande tabel graag aangeven wat de geluidproducerende installaties zijn (die buiten staan). Graag aanvullen waar nodig.

Tabel 4: Overzicht geluidproducerende installaties

Installatie	**aantal**	**Bedrijfstijden per periode in uren**		
		Dagperiode (07.00-19.00 uur)	**Avondperiode (19.00-23.00 uur)**	**Nachtperiode (23.00-07.00 uur)**
Luchtbehandelingskast	.....	.....	.....	.....
Compressor	1	2 1/2	.....	.....
Airco	.....	.....	.....	.....
.....	.....	.....	.....	.....
.....	.....	.....	.....	.....
.....	.....	.....	.....	.....

halniveaus

Bij het bedrijf dient eveneens de geluiduitstraling van binnen naar buiten beoordeeld te worden. Graag onderstaande tabel invullen voor ruimtes met akoestisch relevante activiteiten. Kantoor- of bergruimte is bijvoorbeeld niet relevant, maar de werkplaats wel.

Tabel 5: halniveaus

Ruimte	**Gehoorbescherming verplicht**	**Bedrijfstijden per periode in uren**		
		Dagperiode (07.00-19.00 uur)	**Avondperiode (19.00-23.00 uur)**	**Nachtperiode (23.00-07.00 uur)**
Werkplaats	Ja/nee	.....	.....	.....
Installatieruimte	-	.....	.....	.....
Geluids installatie	.....	.....	.....	.....
testen en afstellen	.....	.....	1	.....
.....	.....	.....	.....	.....

Graag, indien van toepassing, bijbehorende tabel m.b.t. openstaande deuren invullen. Let wel, alleen deuren die de in de bovenstaande tabel opgenomen ruimtes verbinden met buiten zijn relevant.

Tabel 6: openstaande deuren

(overhead) deuren open gedurende maximaal representatieve bedrijfssituatie	**Deur open in uren**		
	Dagperiode (07.00-19.00 uur)	**Avondperiode (19.00-23.00 uur)**	**Nachtperiode (23.00-07.00 uur)**
Deur 1*	3	1	1

Deur 2*	.....	.....	.....
.....	.....	.....	.....
.....	.....	.....	.....
.....	.....	.....	.....

* graag aangeven op kaart waar de desbetreffende deur zich bevindt.

Met vriendelijke groet,

Cauberg Huygen B.V.

[redacted]

Contactgegevens

[redacted]

Invulformulier maximaal representatieve bedrijfssituatie

Naam	:	[redacted]
Email	:	
Telefoonnummer	:	
Bedrijf	:	Aannemingsbedrijf Van Nunen bv
Adres	:	De Schoren 2 | 5298 MH Liempde
Datum	:	15-11-2022

Omschrijving
De navolgende vragen hebben betrekking op de maximaal representatieve dag. Dit is de dag die meer dan 12x per jaar voorkomt en resulteert in de hoogste geluidemissie naar de omgeving. Deze bedrijfssituatie is de basis voor onze akoestische modellering van de inrichting plus directe omgeving.

Een juiste akoestische modellering vereist een duidelijk beeld van de op de inrichting aanwezige geluidbronnen en de positie daarvan. De onderstaande tabellen zijn bedoeld om deze geluidbronnen in kaart te brengen. Graag de positie van iedere bron aangeven op een bijgeleverde plattegrond, d.w.z. rijlijnen in het geval van voertuigen en posities in het geval van stilstaande bronnen. Bijvoorbeeld, een rijlijn voor vrachtwagens en een rijlijn voor de personenauto's van het personeel. Indien een groep voertuigen (bv. vrachtwagens) meerdere rijroutes heeft, graag aangeven per rijroute wat de bijbehorende aantallen zijn.

Daarnaast is een duidelijk beeld nodig van de geometrie en materialisatie van de inrichting en de directe omgeving. Daarom graag (bouw-/inrichtings-)tekeningen bijleveren.

Voertuigbewegingen
In onderstaande tabel graag aangeven wat de voertuigbewegingen zijn voor de maximaal representatieve bedrijfssituatie. Graag aanvullen waar nodig.

Tabel 1: Overzicht aantal voertuigbewegingen

Activiteit	**Voertuigbewegingen per periode**		
	Dagperiode (07.00-19.00 uur)	**Avondperiode (19.00-23.00 uur)**	**Nachtperiode (23.00-07.00 uur)**
In- en uitgaande personenauto's voor personeel	.... in 8 uit	4 in 4 uit	8 in ..... uit
Overige in- en uitgaande personenauto's	4 in 4 uit	3 in 3 uit	..... in ..... uit
In- en uitgaande vrachtwagens	4 in 4 uit	1 in 1 uit	4 in 4 uit
In- en uitgaande bestelwagens	4 in 4 uit	2 in 2 uit	4 in 4 uit
.....	..... in ..... uit	..... in ..... uit	..... in ..... uit

Activiteit	Voertuigbewegingen per periode		
	Dagperiode (07.00-19.00 uur)	Avondperiode (19.00-23.00 uur)	Nachtperiode (23.00-07.00 uur)
.....	..... in ..... uit	..... in ..... uit	..... in ..... uit
.....	..... in ..... uit	..... in ..... uit	..... in ..... uit
.....	..... in ..... uit	..... in ..... uit	..... in ..... uit

Interne transportmiddelen

Er kunnen ook voertuigen aanwezig zijn die op het terrein worden ingezet, bijvoorbeeld vorkheftrucks of miniloaders. Indien van toepassing graag onderstaande tabel in- en aanvullen.

Tabel 2: Overzicht interne transportmiddelen op het buitenterrein

Activiteit	Type	model	aantal	Bedrijfstijden buiten per periode in uren		
				Dagperiode (07.00-19.00 uur)	Avondperiode (19.00-23.00 uur)	Nachtperiode (23.00-07.00 uur)
Vorkheftrucks (buiten)	e	.....	1	3	3	3
Kraan (buiten)	e/g/d*	.....	.....	.....	.....	.....
Terminaltrekker (buiten)	e/g/d*	.....	.....	.....	.....	.....
.....	.....	.....	.....	.....	.....	.....
.....	.....	.....	.....	.....	.....	.....
.....	.....	.....	.....	.....	.....	.....
.....	.....	.....	.....	.....	.....	.....

* graag aangeven wat voor type (elektrisch/gas/diesel)

Overige activiteiten buiten

In onderstaande tabel graag aangeven welke activiteiten op het buitenterrein plaatsvinden die voor een relevante geluidemissie zorgen. Bijvoorbeeld laden & lossen, lassen, slijpen, monteren, container handelingen, graven ect. Graag aanvullen waar nodig.

Tabel 3: Activiteiten op het buitenterrein

Activiteit	Materieel	Bedrijfstijden buiten per periode in uren		
		Dagperiode (07.00-19.00 uur)	Avondperiode (19.00-23.00 uur)	Nachtperiode (23.00-07.00 uur)
Laden en Lossen*	Matewriaal naar binnen brengen	120 min	120 min	120 min
Overladen materiaal	werkmateriaal	120 min	120 min	180 min
Staalwerk maken half binnen en half buiten	spanten	480 min	120 min	.....
Containers lossen	Bouwmateriaal diverse	240 min	.....	60 min

Laden en lossen vrachtwagens	Bouwmateriaal diverse	240 min	60 min	60 min
.....	.....	.....	.....	.....

* eventueel bedrijfsduur in minuten per vrachtwagen

Installaties

In onderstaande tabel graag aangeven wat de geluidproducerende installaties zijn (die buiten staan). Graag aanvullen waar nodig.

Tabel 4: Overzicht geluidproducerende installaties

Installatie	**aantal**	**Bedrijfstijden per periode in uren**		
		Dagperiode (07.00-19.00 uur)	**Avondperiode (19.00-23.00 uur)**	**Nachtperiode (23.00-07.00 uur)**
Luchtbehandelingskast	.....	.....	.....	.....
Compressor	2	8	2	1
Airco	1	8	8	8
bladblazer	1	5	5	.....
Afzuiging machines	2	8	2	.....
.....	.....	.....	.....	.....

halniveaus

Bij het bedrijf dient eveneens de geluiduitstraling van binnen naar buiten beoordeeld te worden. Graag onderstaande tabel invullen voor ruimtes met akoestisch relevante activiteiten. Kantoor- of bergruimte is bijvoorbeeld niet relevant, maar de werkplaats wel.

Tabel 5: halniveaus

Ruimte	**Gehoorbescherming verplicht**	**Bedrijfstijden per periode in uren**		
		Dagperiode (07.00-19.00 uur)	**Avondperiode (19.00-23.00 uur)**	**Nachtperiode (23.00-07.00 uur)**
Werkplaats	Ja	8	3	1
Installatieruimte	nee	8	3	.....
zaagruimte	ja	8	3	1
montage	Je en nee	8	3	1
.....	.....	.....	.....	.....

Graag, indien van toepassing, bijbehorende tabel m.b.t. openstaande deuren invullen. Let wel, alleen deuren die de in de bovenstaande tabel opgenomen ruimtes verbinden met buiten zijn relevant.

Tabel 6: openstaande deuren

(overhead) deuren open gedurende maximaal representatieve bedrijfssituatie	**Deur open in uren**		
	Dagperiode (07.00-19.00 uur)	**Avondperiode (19.00-23.00 uur)**	**Nachtperiode (23.00-07.00 uur)**

Deur 1*	8	2	2
Deur 2*	8	2	2
Deur 3	8	2	2
Deur 4	8	2	2
Deur 5	2	2	2

* graag aangeven op kaart waar de desbetreffende deur zich bevindt.

Met vriendelijke groet,

Cauberg Huygen B.V.

[redacted]

Contactgegevens

[redacted]

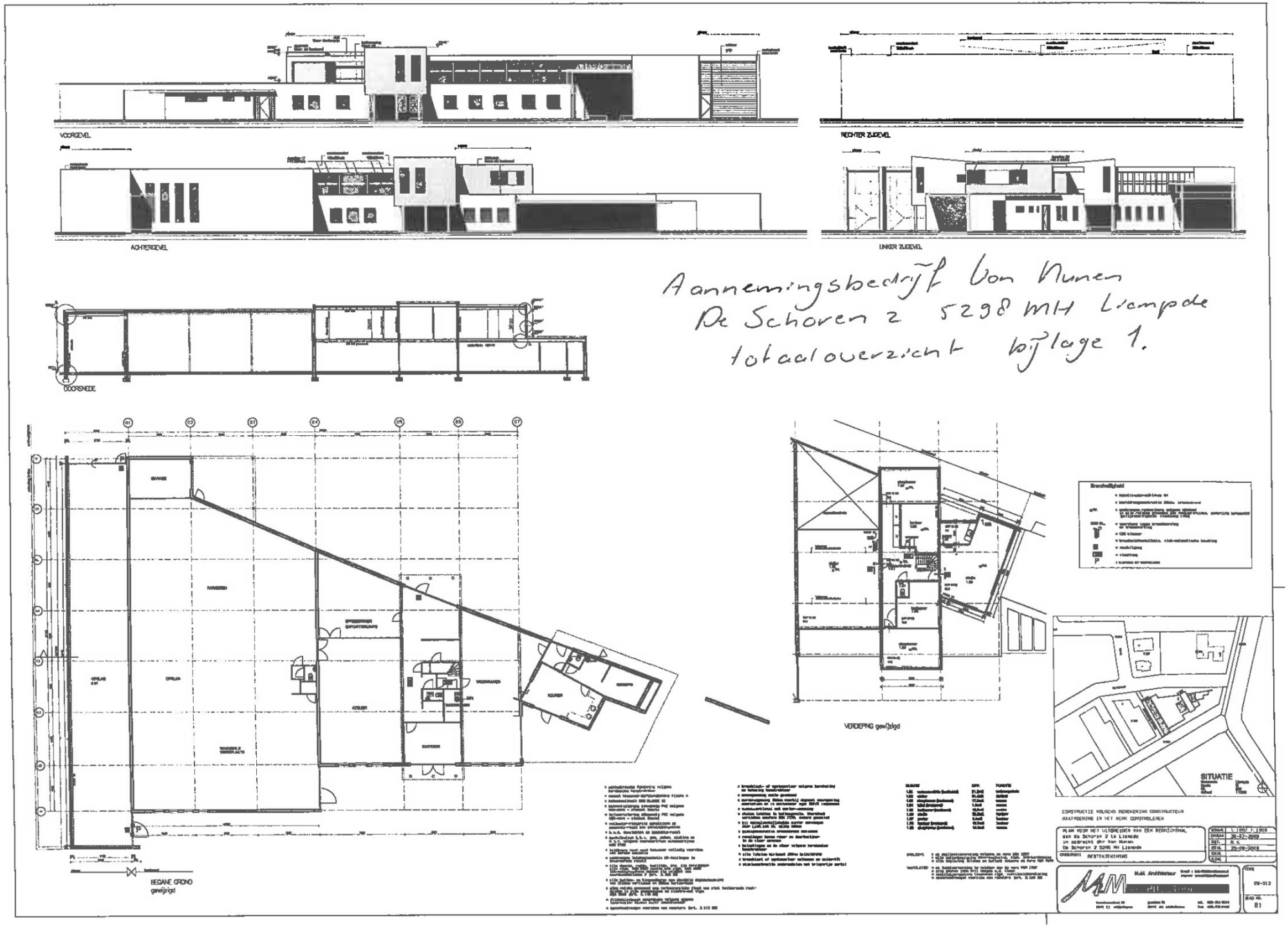
VOORGEVEL
RECHTER ZIJGEVEL
ACHTERGEVEL
LINKER ZIJGEVEL
DOORSNEDE
Aannemingsbedrijf Von Nunen
De Schoren 2 5298 MH Liempde
totaaloverzicht bijlage 1.
BEGANE GROND
gewijzigd
VERDIEPING gewijzigd
SITUATIE
CONSTRUCTIE VOLGENS BEREKENING CONSTRUCTEUR
AANTEKENING IN HET WERK CONTROLEREN
PLAN VOOR HET UITGEVEREN VAN EEN BEDRIJFSHAL
aan de Schoren 2 te Liempde
in opdracht van Von Nunen
De Schoren 2 5298 MH Liempde
GEBRUIKT: BESTEKTEKENING
1:100/ 1:1000
30-07-2009
25-08-2009
09-012
B1

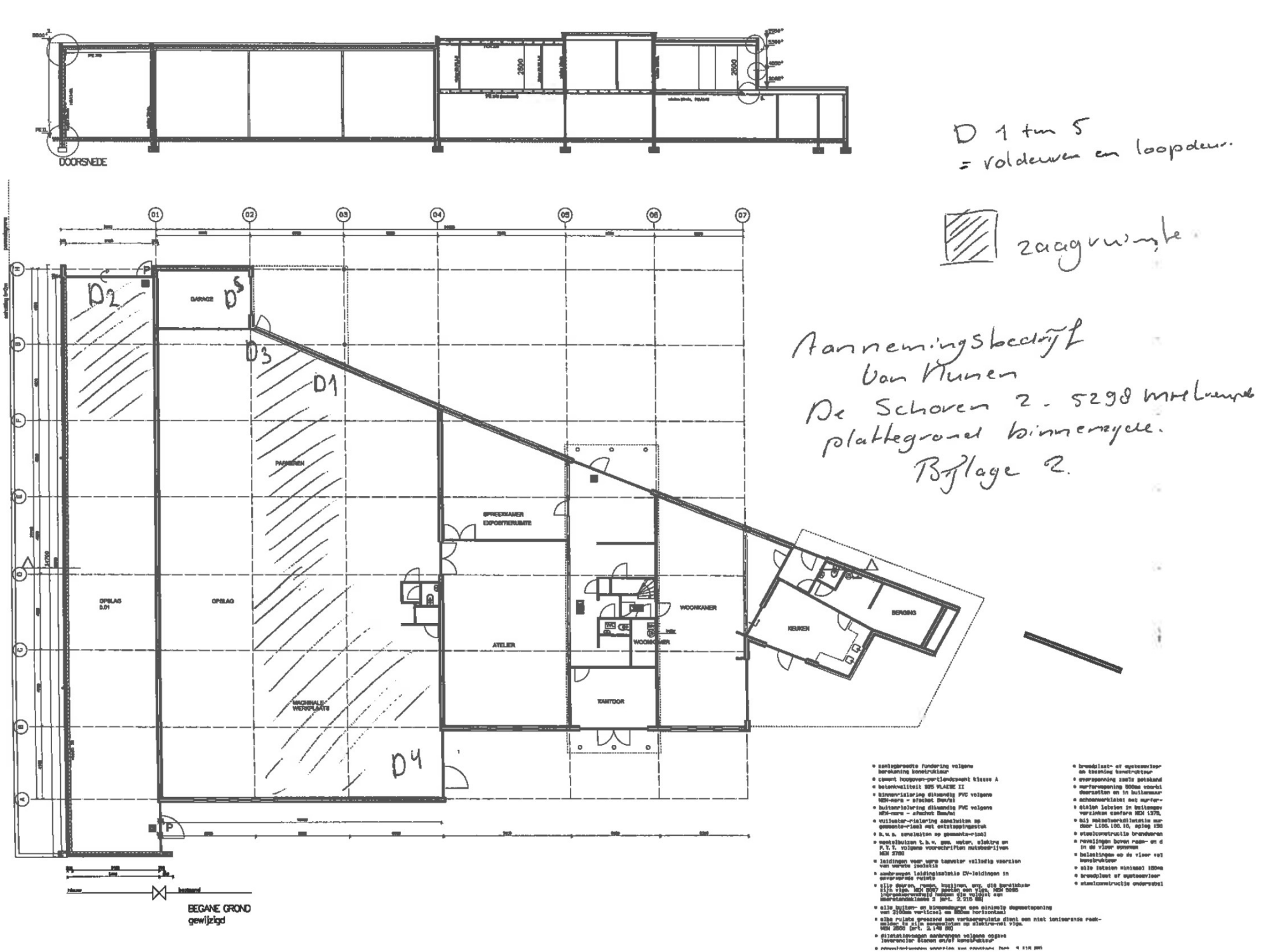
DOORSNEDE
D 1 tm 5
= voldeuren en loopdeur.
zaagruimte
Aannemingsbedrijf
Van Nunen
De Schoren 2 - 5298 MH Lempel
plattegrond binnenzijde.
Bijlage 2.
GARAGE
D2
D5
D3
D1
D4
PASSEREN
SPREEKKAMER
EXPOSITIERUIMTE
OPSLAG
OPSLAG
ATELIER
WOONKAMER
WOONKAMER
KEUKEN
BERGING
KANTOOR
MACHINALE-
WERKPLAATS
BEGANE GROND
gewijzigd

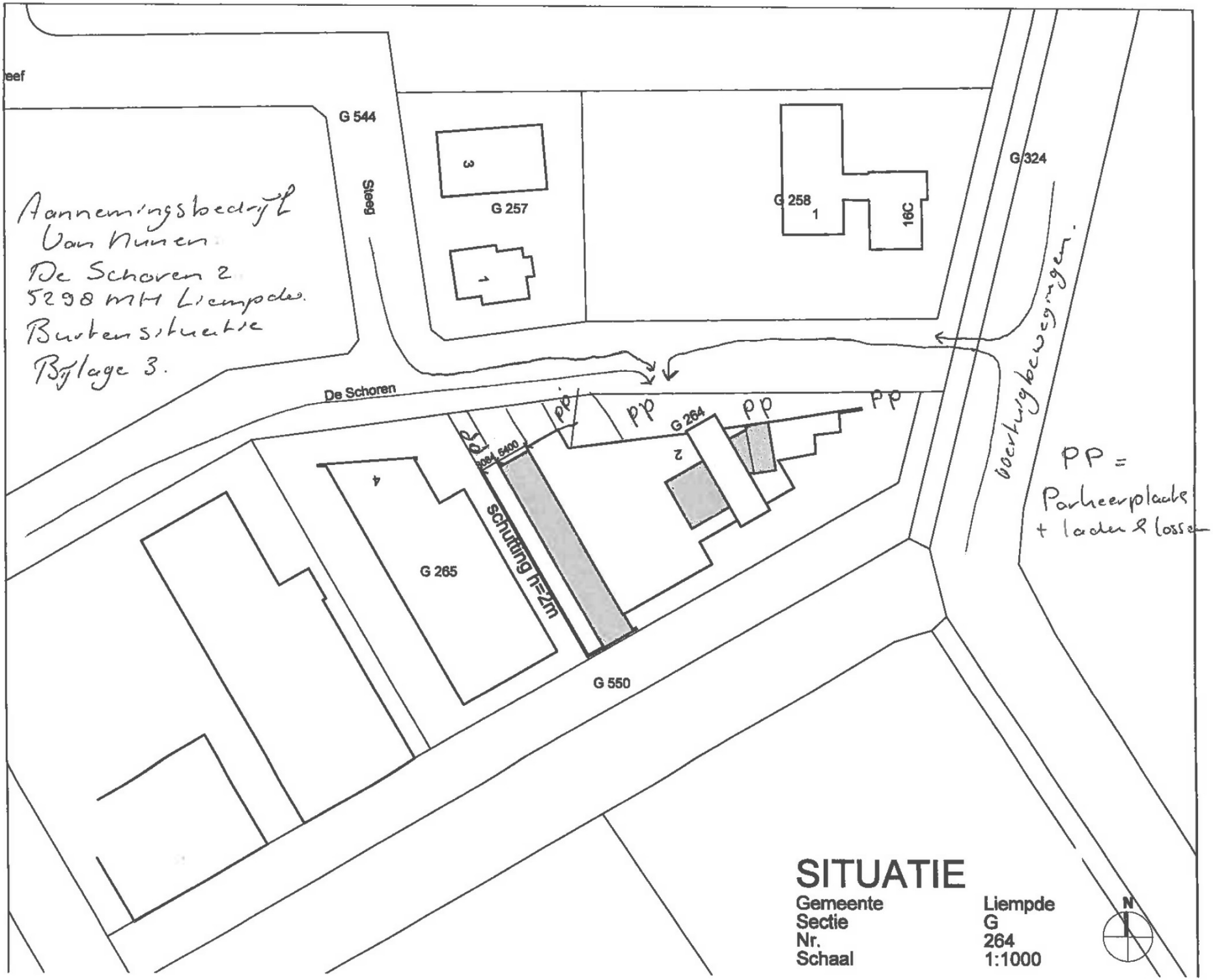

eef
G 544
Steeg
3
G 257
1
G 258
1
16C
G 324
Aannemingsbedrijf
Van Nunen
De Schoren 2
5298 MH Liempde.
Buitensituatie
Bijlage 3.
De Schoren
pp
pp
pp
pp
G 264
2
4
G 265
schutting h=2m
G 550
overtuigbewegingen.
PP =
Parkeerplaats
+ laden & lossen.
SITUATIE
Gemeente Liempde
Sectie G
Nr. 264
Schaal 1:1000
N

Invulformulier maximaal representatieve bedrijfssituatie

Naam	:	[redacted]
Email	:	
Telefoonnummer	:	
Bedrijf	:	Van Nunen Design
Adres	:	De Schoren 2
Datum	:	15-11-2022

Omschrijving
De navolgende vragen hebben betrekking op de maximaal representatieve dag. Dit is de dag die meer dan 12x per jaar voorkomt en resulteert in de hoogste geluidemissie naar de omgeving. Deze bedrijfssituatie is de basis voor onze akoestische modellering van de inrichting plus directe omgeving.

Een juiste akoestische modellering vereist een duidelijk beeld van de op de inrichting aanwezige geluidbronnen en de positie daarvan. De onderstaande tabellen zijn bedoeld om deze geluidbronnen in kaart te brengen. Graag de positie van iedere bron aangeven op een bijgeleverde plattegrond, d.w.z. rijlijnen in het geval van voertuigen en posities in het geval van stilstaande bronnen. Bijvoorbeeld, een rijlijn voor vrachtwagens en een rijlijn voor de personenauto's van het personeel. Indien een groep voertuigen (bv. vrachtwagens) meerdere rijroutes heeft, graag aangeven per rijroute wat de bijbehorende aantallen zijn.

Daarnaast is een duidelijk beeld nodig van de geometrie en materialisatie van de inrichting en de directe omgeving. Daarom graag (bouw-/inrichtings-)tekeningen bijleveren.

Voertuigbewegingen
In onderstaande tabel graag aangeven wat de voertuigbewegingen zijn voor de maximaal representatieve bedrijfssituatie. Graag aanvullen waar nodig.

Tabel 1: Overzicht aantal voertuigbewegingen

Activiteit	**Voertuigbewegingen per periode**		
	Dagperiode (07.00-19.00 uur)	**Avondperiode (19.00-23.00 uur)**	**Nachtperiode (23.00-07.00 uur)**
In- en uitgaande personenauto's voor personeel	6 in 6 uit	..... in 6 uit	6 in ..... uit
Overige in- en uitgaande personenauto's	6 in 6 uit	6 in 6 uit	1 in 1 uit
In- en uitgaande vrachtwagens	6 in 6 uit	..... in ..... uit	..... in ..... uit
In- en uitgaande bestelwagens	6 in 6 uit	6 in 6 uit	..... in ..... uit
.....	..... in ..... uit	..... in ..... uit	..... in ..... uit

Activiteit	Voertuigbewegingen per periode		
	Dagperiode (07.00-19.00 uur)	Avondperiode (19.00-23.00 uur)	Nachtperiode (23.00-07.00 uur)
.....	..... in ..... uit	..... in ..... uit	..... in ..... uit
.....	..... in ..... uit	..... in ..... uit	..... in ..... uit
.....	..... in ..... uit	..... in ..... uit	..... in ..... uit

Interne transportmiddelen

Er kunnen ook voertuigen aanwezig zijn die op het terrein worden ingezet, bijvoorbeeld vorkheftrucks of miniloaders. Indien van toepassing graag onderstaande tabel in- en aanvullen.

Tabel 2: Overzicht interne transportmiddelen op het buitenterrein

Activiteit	Type	model	aantal	Bedrijfstijden buiten per periode in uren		
				Dagperiode (07.00-19.00 uur)	Avondperiode (19.00-23.00 uur)	Nachtperiode (23.00-07.00 uur)
Vorkheftrucks (buiten)	e/	.....	1	3	2	.....
Kraan (buiten)	e/g/d*	.....	.....	.....	.....	.....
Terminaltrekker (buiten)	e/g/d*	.....	.....	.....	.....	.....
.....	.....	.....	.....	.....	.....	.....
.....	.....	.....	.....	.....	.....	.....
.....	.....	.....	.....	.....	.....	.....
.....	.....	.....	.....	.....	.....	.....

* graag aangeven wat voor type (elektrisch/gas/diesel)

Overige activiteiten buiten

In onderstaande tabel graag aangeven welke activiteiten op het buitenterrein plaatsvinden die voor een relevante geluidemissie zorgen. Bijvoorbeeld laden & lossen, lassen, slijpen, monteren, container handelingen, graven ect. Graag aanvullen waar nodig.

Tabel 3: Activiteiten op het buitenterrein

Activiteit	Materieel	Bedrijfstijden buiten per periode in uren		
		Dagperiode (07.00-19.00 uur)	Avondperiode (19.00-23.00 uur)	Nachtperiode (23.00-07.00 uur)
Laden en Lossen*	werkmateriaal	2	.....	1
Materiaal binnen plaatsen	.....	2	.....	1
Onderhouden buitenterrein	.....	2	.....	.....
.....	.....	.....	.....	.....
.....	.....	.....	.....	.....

.....	.....	.....	.....	.....

* eventueel bedrijfsduur in minuten per vrachtwagen

Installaties

In onderstaande tabel graag aangeven wat de geluidproducerende installaties zijn (die buiten staan). Graag aanvullen waar nodig.

Tabel 4: Overzicht geluidproducerende installaties

Installatie	**aantal**	**Bedrijfstijden per periode in uren**		
		Dagperiode (07.00-19.00 uur)	**Avondperiode (19.00-23.00 uur)**	**Nachtperiode (23.00-07.00 uur)**
Luchtbehandelingskast	.....	.....	.....	.....
Compressor	1	4	1	1
Airco	.....	.....	.....	.....
.....	.....	.....	.....	.....
.....	.....	.....	.....	.....
.....	.....	.....	.....	.....

halniveaus

Bij het bedrijf dient eveneens de geluiduitstraling van binnen naar buiten beoordeeld te worden. Graag onderstaande tabel invullen voor ruimtes met akoestisch relevante activiteiten. Kantoor- of bergruimte is bijvoorbeeld niet relevant, maar de werkplaats wel.

Tabel 5: halniveaus

Ruimte	**Gehoorbescherming verplicht**	**Bedrijfstijden per periode in uren**		
		Dagperiode (07.00-19.00 uur)	**Avondperiode (19.00-23.00 uur)**	**Nachtperiode (23.00-07.00 uur)**
Werkplaats	nee	8	2	1
Installatieruimte		.....	.....	.....
.....	.....	.....	.....	.....
.....	.....	.....	.....	.....
.....	.....	.....	.....	.....

Graag, indien van toepassing, bijbehorende tabel m.b.t. openstaande deuren invullen. Let wel, alleen deuren die de in de bovenstaande tabel opgenomen ruimtes verbinden met buiten zijn relevant.

Tabel 6: openstaande deuren

(overhead) deuren open gedurende maximaal representatieve bedrijfssituatie	**Deur open in uren**		
	Dagperiode (07.00-19.00 uur)	**Avondperiode (19.00-23.00 uur)**	**Nachtperiode (23.00-07.00 uur)**
Deur 1*	8	2	1

Deur 2*	.....	.....	.....
.....	.....	.....	.....
.....	.....	.....	.....
.....	.....	.....	.....

* graag aangeven op kaart waar de desbetreffende deur zich bevindt.

Met vriendelijke groet,

Cauberg Huygen B.V.

[redacted]

Contactgegevens

[redacted]

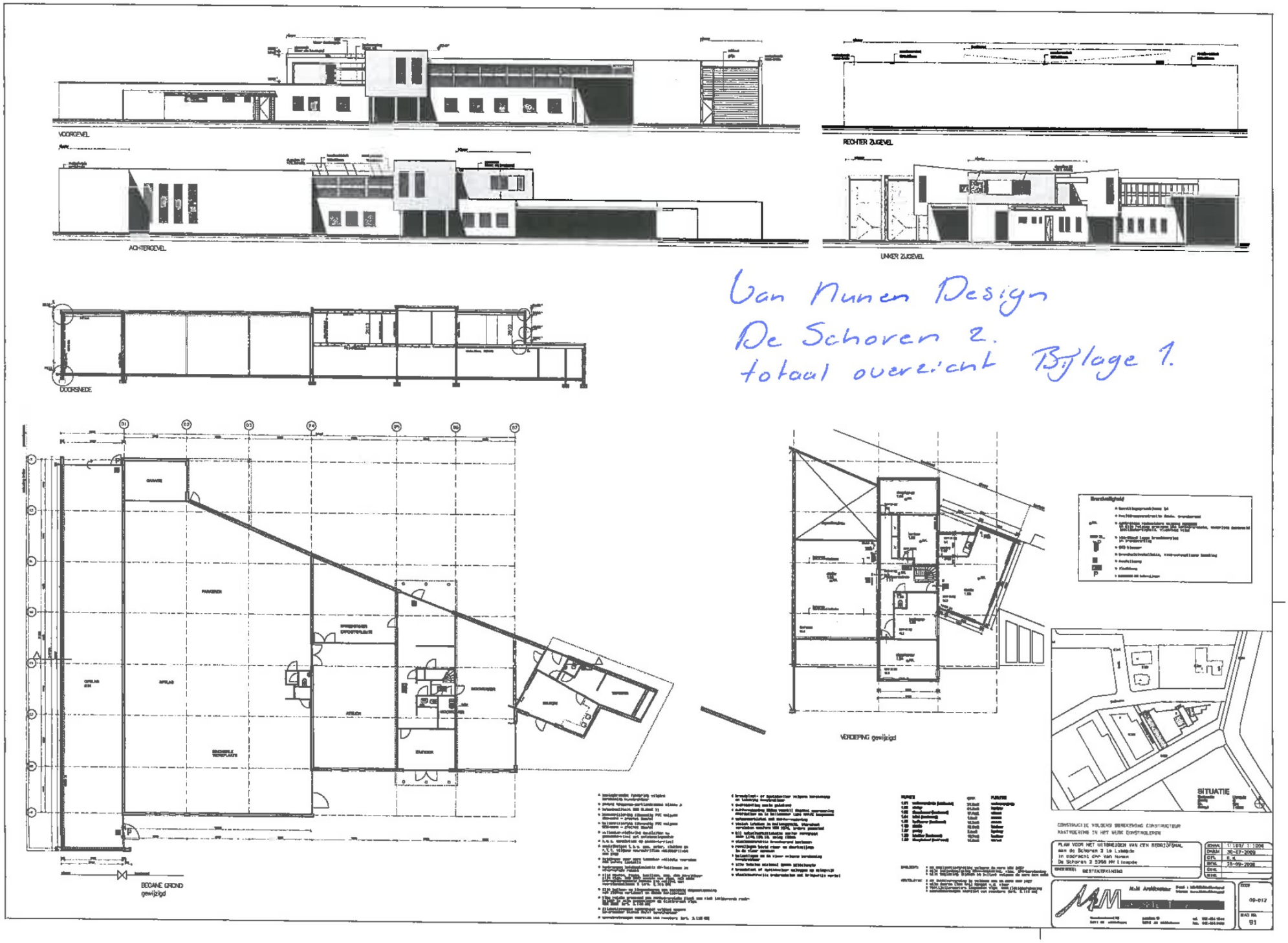
VOORGEVEL
RECHTER ZIJGEVEL
ACHTERGEVEL
LINKER ZIJGEVEL
DOORSNEDE
Van Nunen Design
De Schoren 2.
totaal overzicht Bijlage 1.
BEGANE GROND
gewijzigd
VERDIEPING gewijzigd
SITUATIE
CONSTRUCTIE VOLGENS BEREKENING CONSTRUCTEUR
RAATVOERING IN HET WERK CONSTRUEREN
PLAN VOOR HET UITBREIDEN VAN EEN BEDRIJFSPAND
aan de Schoren 2 te Limpde
in opdracht dhr Van Nunen
De Schoren 2 5298 PH Limpde
BESTEKTEKENING
Mijl Architecture
09-012
B1

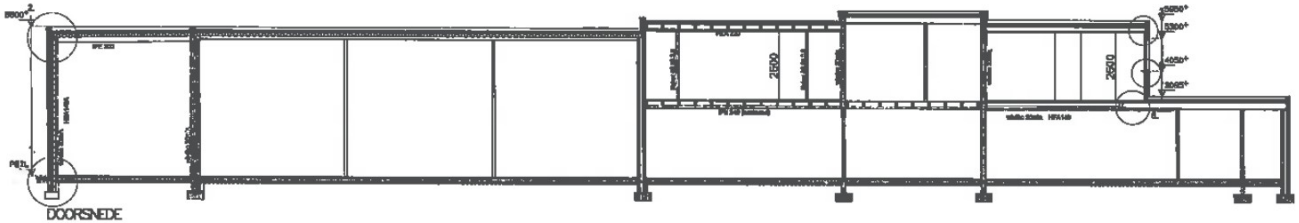

DOORSNEDE

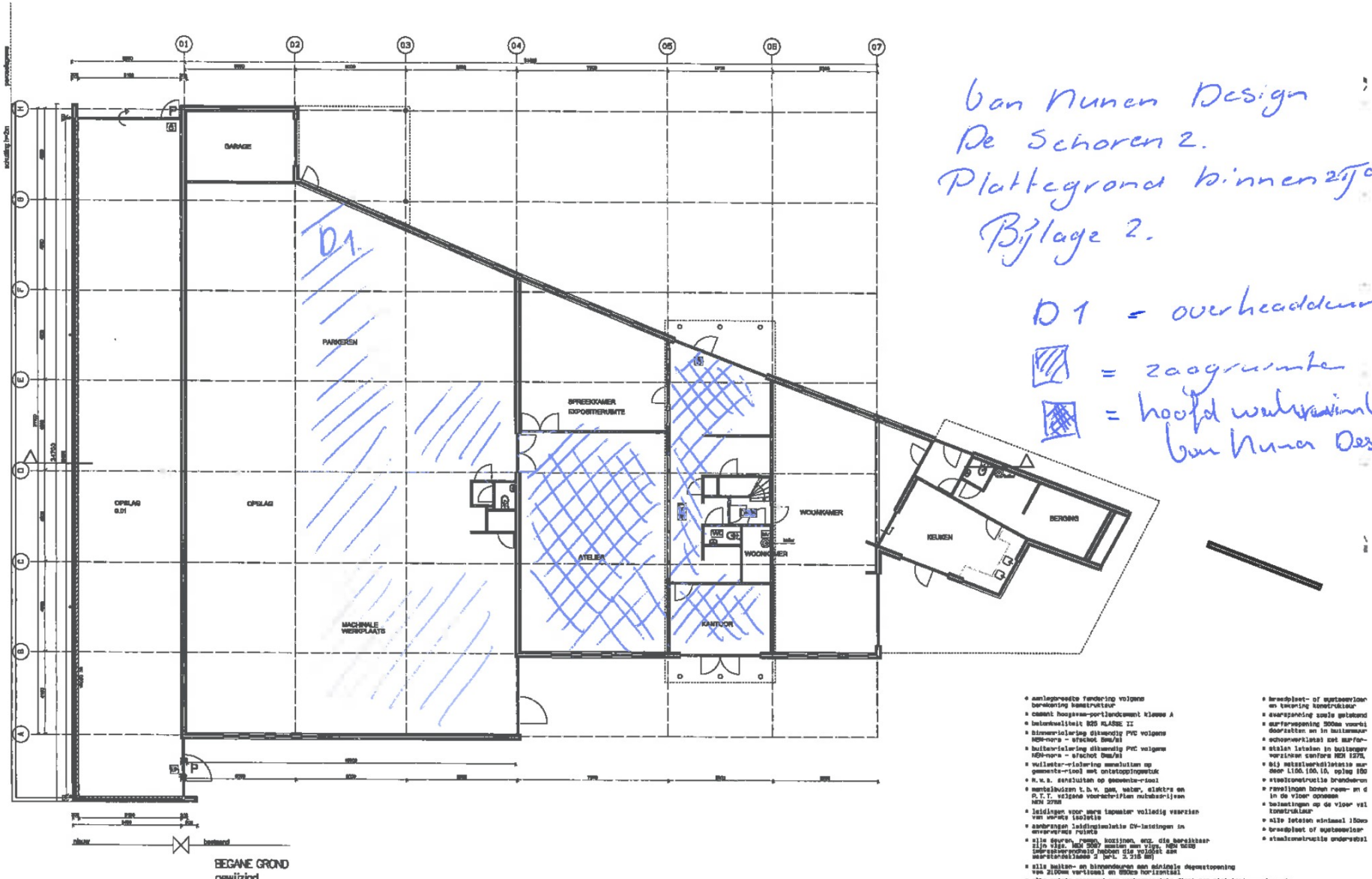

BEGANE GROND
gewijzigd

Van Nunen Design
De Schoren 2.
Plattegrond binnen zijde
Bijlage 2.

D1 = overheaddeur.

= zaagruimte

= hoofd werkruimte
Van Nunen Design

- aanlegbreedte fundering volgens berekening konstrukteur
- cement hoogovens-portlandcement klasse A
- betonkwaliteit B25 KLASSE II
- binnenisolering dikwandig PVC volgens NEN-norm - sterkte 8mm/m2
- buiten-isolering dikwandig PVC volgens NEN-norm - sterkte 8mm/m2
- vuilwater-riolering aansluiten op gemeente-riool met ontstoppingsstuk
- H.W.A. aansluiten op gemeente-riool
- aantal buizen t.b.v. gas, water, elektra en P.T.T. volgens voorschriften nutsbedrijven NEN 2778
- leidingen voor warm tapwater volledig voorzien van warmte isolatie
- aanbrengen leidingisolatie CV-leidingen in onverwarmde ruimte
- alle deuren, ramen, kozijnen, enz. die bereikbaar zijn vlgs. NEN 3087 moeten aan vlgs. NEN 3859 inbraakwerendheid hebben die voldoet aan weerstandsklasse 2 (art. 2.218 BB)
- alle buiten- en binnendeuren aan één zijde dagmaatopening van 2100mm vertikaal en 650mm horizontaal
- elke vrijstaande grenzend aan verkeersruimte dient aan niet brandwerende rookmelder te zijn aangesloten op elektra-net vlgs. NEN 2555 (art. 2.140 BB)
- glasisolatieruiten aanbrengen volgens opgave leverancier stenen en/of konstruktuur
- kraandplaat- of spuitbeveiliger en tekening konstruktuur
- overspanning zoals getekend
- spuitverpanning 300mm voorzi deuropeningen en in buitenmuur
- schoonwerkstaal met muurfer-
- stalen latuien in buitengev vorzinken conform NEN 1275,
- bij metaalwerkdikteteis mi deur L100.100.10, oplag 100
- staalconstructie brandwerend
- raveldingen boven raam- en d in de vloer opnemen
- belastingen op de vloer vol konstruktuur
- alle latuien minimaal 150mm
- kraandplaat of spuitbeveiliger
- staalconstructie onderstel

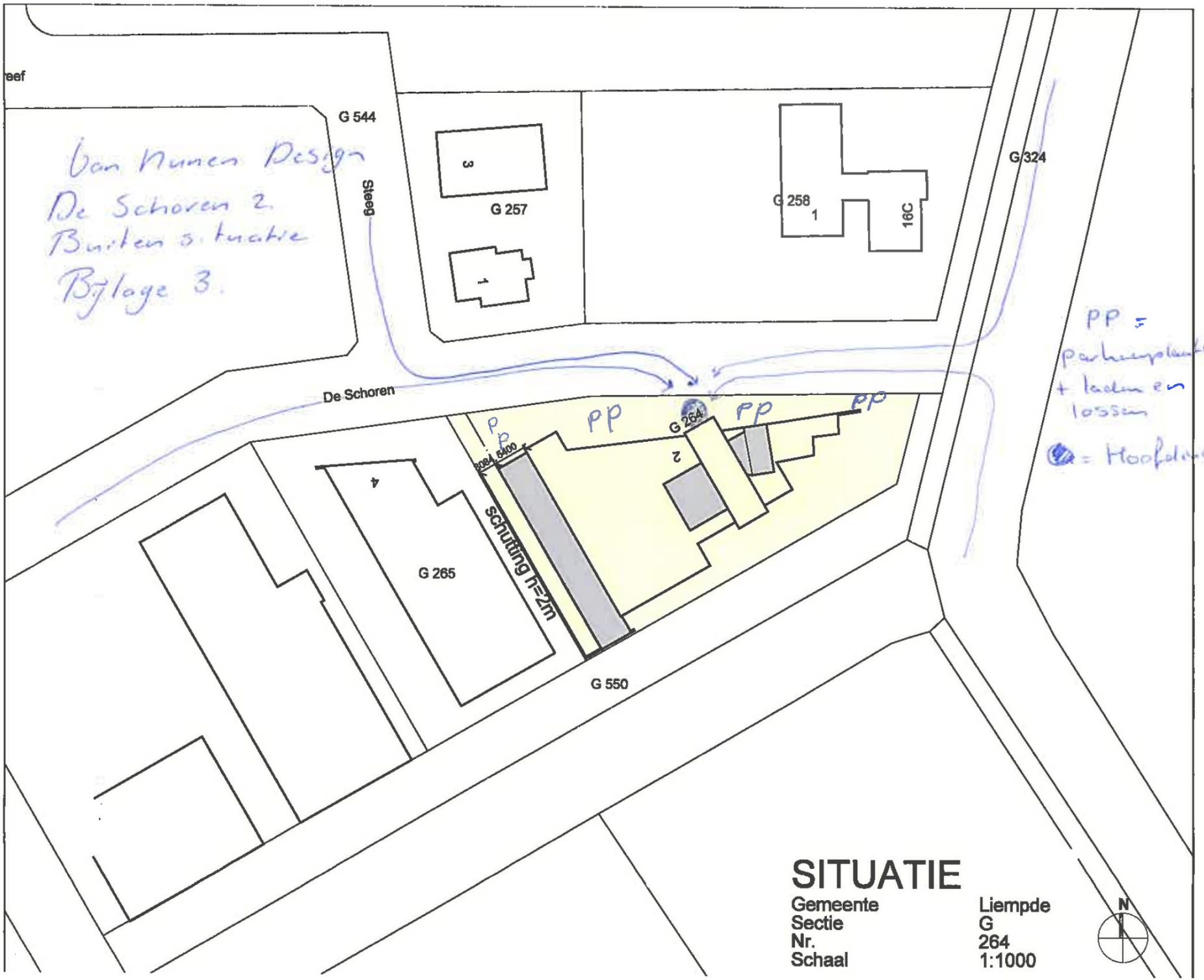
eef
G 544
Van Nunen Design
De Schoren 2.
Buiten situatie
Bijlage 3.
Sloot
3
G 257
1
G 258
1
16C
G 324
PP = parkeerplaats + laden en lossen
= Hoofdingang
De Schoren
PP
PP
PP
G 264
2
Sloot 5400
4
schuttingh=2m
G 265
G 550
SITUATIE
Gemeente Liempde
Sectie G
Nr. 264
Schaal 1:1000
N

Liba Campers																				
		LAr,LT										Lamax								
Bronnummer geomilieu	**Meting**	**31,5**	**63**	**125**	**250**	**500**	**1000**	**2000**	**4000**	**8000**	**totaal**	31,5	**63**	**125**	**250**	**500**	**1000**	**2000**	**4000**	**8000**	**totaal**
puntbron 08, uitstralend gevel 11,15-23, uitstralend dak 02-03	binnenniveau hal/slijptol	16,4	33,6	57,2	66,5	77,2	84,9	86,0	79,0	73,2	89,4	-3,4	20,4	59,7	76,7	92,8	101,4	103,0	94,2	83,1	105,8
puntbron 01	Rooster 1m	17,0	31,7	50,5	56,4	60,5	60,9	58,9	51,9	43,0	65,9	-19,5	10,1	39,7	51,6	60,8	63,0	61,6	54,4	45,6	67,1
puntbron 01	Rooster 2m	17,4	30,5	44,4	50,0	52,7	55,8	53,4	45,1	37,4	59,8	-17,5	8,8	32,0	45,6	52,2	57,8	55,8	48,1	43,4	61,0

Schellekens Bv																				
		LAr,LT										Lamax								
Bronnummer geomilieu	**Meting**	**31,5**	**63**	**125**	**250**	**500**	**1000**	**2000**	**4000**	**8000**	**totaal**	31,5	**63**	**125**	**250**	**500**	**1000**	**2000**	**4000**	**8000**	**totaal**
oppervlaktebron 01	Bladblazer	21,6	46,3	73,5	84,2	93,3	91,6	91,0	82,4	76,1	97,3	-12,4	23,5	60,3	79,1	93,6	95,2	97,4	86,3	76,7	100,7
puntbron 01	Laden en lossen heftruck	31,5	47,4	57,6	65,2	72,2	70,6	70,1	64,5	58,0	76,6	10,2	38,4	60,5	74,3	87,8	88,7	91,8	86,5	78,1	95,3
oppervlakte bron 01-14 , uitstralend gevel 01-05	Muziekniveau hal	33,9	71,5	73,9	77,7	78,4	78,6	68,5	64,7	63,5	84,0	-0,7	51,3	65,2	76,1	84,6	85,2	75,4	71,2	66,5	88,5

Methode II.2

Projectnummer: **02476-56940**
Bedrijf: **Liempde Hamsestraat (Libra)**
Datum: **30-1-2023**

Bronnummer:	**01**				**Bronnaam:**		**Uitblaasrooster**					
Bronhoogte:	h_b	5 m	Meetafstand:		r	1 m					duur:	Project Nam
Meethoogte:	h_o	4,5 m										
											save:	2
Methode II.2	***halve bol***										datum:	30-jan-23
Frequentie		[Hz]	31,5	63	125	250	500	1000	2000	4000	8000	Totaal
L_p		[dB(A)]	**17,0**	**31,7**	**50,5**	**56,4**	**60,5**	**60,9**	**58,9**	**51,9**	**43,0**	**65,9**
Correcties voor reflecties		[dB]	0,0	0,0	0,0	0,0	0,0	0,0	0,0	0,0	0,0	
D_{geo}		[dB]	11,0	11,0	11,0	11,0	11,0	11,0	11,0	11,0	11,0	
$a_{lu}R$		[dB]	0,0	0,0	0,0	0,0	0,0	0,0	0,0	0,0	0,0	
D_{bodem}		[dB]	-2,0	-2,0	-2,0	-2,0	-2,0	-2,0	-2,0	-2,0	-2,0	
L_{WR}		**[dB(A)]**	**26,0**	**40,7**	**59,5**	**65,4**	**69,5**	**69,9**	**67,9**	**60,9**	**52,0**	**74,8**

Bronnummer:	**01**				**Bronnaam:**		**Uitblaasrooster**					
Bronhoogte:	h_b	5 m	Meetafstand:		r	2 m					duur:	230123 001
Meethoogte:	h_o	4,5 m										
											save:	3
Methode II.2	***halve bol***										datum:	30-jan-23
Frequentie		[Hz]	31,5	63	125	250	500	1000	2000	4000	8000	Totaal
L_p		[dB(A)]	**17,4**	**30,5**	**44,4**	**50,0**	**52,7**	**55,8**	**53,4**	**45,1**	**37,4**	**59,8**
Correcties voor reflecties		[dB]	0,0	0,0	0,0	0,0	0,0	0,0	0,0	0,0	0,0	
D_{geo}		[dB]	17,0	17,0	17,0	17,0	17,0	17,0	17,0	17,0	17,0	
$a_{lu}R$		[dB]	0,0	0,0	0,0	0,0	0,0	0,0	0,0	0,0	0,0	
D_{bodem}		[dB]	-2,0	-2,0	-2,0	-2,0	-2,0	-2,0	-2,0	-2,0	-2,0	
L_{WR}		**[dB(A)]**	**32,4**	**45,5**	**59,4**	**65,1**	**67,7**	**70,8**	**68,4**	**60,2**	**52,4**	**74,8**

Methode II.2

Projectnummer: **02476-56940**
Bedrijf: **Liempde Hamsestraat (Libra)**
Datum: **30-1-2023**

Bronnummer:	**01**				**Bronnaam:**		**Uitblaasrooster**					
Bronhoogte:	h_b	5 m	Meetafstand:		r	1 m					duur:	Project Nam
Meethoogte:	h_o	4,5 m										
											save:	2
Methode II.2		***halve bol***									datum:	30-jan-23

Frequentie	[Hz]	31,5	63	125	250	500	1000	2000	4000	8000	Totaal
L_p	[dB(A)]	**-19,5**	**10,1**	**39,7**	**51,6**	**60,8**	**63,0**	**61,6**	**54,4**	**45,6**	**67,1**
Correcties voor reflecties	[dB]	0,0	0,0	0,0	0,0	0,0	0,0	0,0	0,0	0,0	
D_{geo}	[dB]	11,0	11,0	11,0	11,0	11,0	11,0	11,0	11,0	11,0	
$a_{lu}R$	[dB]	0,0	0,0	0,0	0,0	0,0	0,0	0,0	0,0	0,0	
D_{bodem}	[dB]	-2,0	-2,0	-2,0	-2,0	-2,0	-2,0	-2,0	-2,0	-2,0	
L_{WR}	**[dB(A)]**	**-10,6**	**19,1**	**48,7**	**60,6**	**69,8**	**72,0**	**70,6**	**63,4**	**54,6**	**76,1**

Bronnummer:	**01**				**Bronnaam:**		**Uitblaasrooster**					
Bronhoogte:	h_b	5 m	Meetafstand:		r	2 m					duur:	00:01:01
Meethoogte:	h_o	4,5 m										
											save:	3
Methode II.2		***halve bol***									datum:	30-jan-23

Frequentie	[Hz]	31,5	63	125	250	500	1000	2000	4000	8000	Totaal
L_p	[dB(A)]	**-17,5**	**8,8**	**32,0**	**45,6**	**52,2**	**57,8**	**55,8**	**48,1**	**43,4**	**61,0**
Correcties voor reflecties	[dB]	0,0	0,0	0,0	0,0	0,0	0,0	0,0	0,0	0,0	
D_{geo}	[dB]	17,0	17,0	17,0	17,0	17,0	17,0	17,0	17,0	17,0	
$a_{lu}R$	[dB]	0,0	0,0	0,0	0,0	0,0	0,0	0,0	0,0	0,0	
D_{bodem}	[dB]	-2,0	-2,0	-2,0	-2,0	-2,0	-2,0	-2,0	-2,0	-2,0	
L_{WR}	**[dB(A)]**	**-2,5**	**23,8**	**47,1**	**60,6**	**67,2**	**72,8**	**70,8**	**63,1**	**58,4**	**76,0**

Methode II.2

Projectnummer: 02476-56940
Bedrijf: Liempde Hamsestraat (Schellekens)
Datum: 30-1-2023

Bronnummer:	01				**Bronnaam:**	**Bladblazer**						
Bronhoogte:	h_b	1 m	Meetafstand:		r	2 m					duur:	230123 011
Meethoogte:	h_o	1,5 m										
											save:	10
Methode II.2		***halve bol***									datum:	30-jan-23

Frequentie	[Hz]	31,5	63	125	250	500	1000	2000	4000	8000	Totaal
L_p	[dB(A)]	**21,6**	**46,3**	**73,5**	**84,2**	**93,3**	**91,6**	**91,0**	**82,4**	**76,1**	**97,3**
Correcties voor reflecties	[dB]	0,0	0,0	0,0	0,0	0,0	0,0	0,0	0,0	0,0	
D_{geo}	[dB]	17,0	17,0	17,0	17,0	17,0	17,0	17,0	17,0	17,0	
$a_{lu}R$	[dB]	0,0	0,0	0,0	0,0	0,0	0,0	0,0	0,0	0,0	
D_{bodem}	[dB]	-2,0	-2,0	-2,0	-2,0	-2,0	-2,0	-2,0	-2,0	-2,0	
L_{WR}	**[dB(A)]**	**36,6**	**61,3**	**88,5**	**99,2**	**108,3**	**106,6**	**106,0**	**97,4**	**91,1**	**112,3**

Bronnummer:	01				**Bronnaam:**	**Laden en lossen heftruck**						
Bronhoogte:	h_b	0,75 m	Meetafstand:		r	2 m					duur:	230123 014
Meethoogte:	h_o	1 m										
											save:	13
Methode II.2		***halve bol***									datum:	30-jan-23

Frequentie	[Hz]	31,5	63	125	250	500	1000	2000	4000	8000	Totaal
L_p	[dB(A)]	**31,5**	**47,4**	**57,6**	**65,2**	**72,2**	**70,6**	**70,1**	**64,5**	**58,0**	**76,6**
Correcties voor reflecties	[dB]	0,0	0,0	0,0	0,0	0,0	0,0	0,0	0,0	0,0	
D_{geo}	[dB]	17,0	17,0	17,0	17,0	17,0	17,0	17,0	17,0	17,0	
$a_{lu}R$	[dB]	0,0	0,0	0,0	0,0	0,0	0,0	0,0	0,0	0,0	
D_{bodem}	[dB]	-2,0	-2,0	-2,0	-2,0	-2,0	-2,0	-2,0	-2,0	-2,0	
L_{WR}	**[dB(A)]**	**46,5**	**62,4**	**72,7**	**80,3**	**87,2**	**85,6**	**85,1**	**79,5**	**73,1**	**91,6**

Bronnummer:	-				**Bronnaam:**	**Laden en lossen in vrachtwagen**						
Bronhoogte:	h_b	0,75 m	Meetafstand:		r	2 m					duur:	230123 015
Meethoogte:	h_o	1 m										
											save:	14
Methode II.2		***halve bol***									datum:	30-jan-23

Frequentie	[Hz]	31,5	63	125	250	500	1000	2000	4000	8000	Totaal
L_p	[dB(A)]	**36,0**	**53,3**	**61,0**	**64,6**	**69,1**	**67,5**	**65,0**	**60,8**	**54,6**	**73,6**
Correcties voor reflecties	[dB]	0,0	0,0	0,0	0,0	0,0	0,0	0,0	0,0	0,0	
D_{geo}	[dB]	17,0	17,0	17,0	17,0	17,0	17,0	17,0	17,0	17,0	
$a_{lu}R$	[dB]	0,0	0,0	0,0	0,0	0,0	0,0	0,0	0,0	0,0	
D_{bodem}	[dB]	-2,0	-2,0	-2,0	-2,0	-2,0	-2,0	-2,0	-2,0	-2,0	
L_{WR}	**[dB(A)]**	**51,0**	**68,3**	**76,0**	**79,6**	**84,1**	**82,5**	**80,0**	**75,8**	**69,6**	**88,6**

Bijlage II Invoergegevens rekenmodel

Model: LAr,LT Activiteitenbesluit concrete bedrijfssituatie [Meting]
IL - 02476-56940 (september 2023)
Groep: (hoofdgroep)
Lijst van Mobiele bron, voor rekenmethode Industrielawaai - HMRI, industrie

Naam	Omschr.	Groep	ISO_H	Aantal(D)	Aantal(A)	Aantal(N)	Gem.snelheid	Max.afst.	Lwr 31	Lwr 63
01	parkeren auto's	Hamsestraat 16 (Garagebedrijf Oorschot)	0,75	8	--	1	10	25,00	59,00	66,00
02	parkeren auto's	Hamsestraat 16 (Garagebedrijf Oorschot)	0,75	10	--	--	10	25,00	59,00	66,00
03	parkeren auto's	Hamsestraat 16 (Garagebedrijf Oorschot)	0,75	10	--	--	10	25,00	62,00	69,00
101	Vrachtwagen	Hamsestraat 16 (Garagebedrijf Oorschot)	1,00	20	2	2	10	5,00	61,30	81,30
03	bestelwagens	Hamsestraat 16 (Garagebedrijf Oorschot)	0,75	8	1	--	10	25,00	66,90	75,60
05	rijden campers	Hamsestraat 16A/B (Libra)	0,75	20	1	1	10	25,00	61,30	81,30
01	parkeren auto's (bezoekers en werknemers)	Hamsestraat 16A/B (Libra)	0,75	28	2	--	10	25,00	59,00	66,00
06	Levering vrachtwagens	Hamsestraat 16A/B (Libra)	0,75	4	2	--	10	25,00	61,30	81,30
07	bestelbus	Huidig	0,75	5	1	2	10	5,00	66,90	75,60
07	Vrachtwagens	Huidig	0,75	1	--	1	10	5,00	61,30	81,30
07	Personenwagens	Huidig	0,75	8	4	1	10	5,00	71,30	78,30
101	Vrachtwagen	Nunen Design	1,00	6	--	--	10	5,00	61,30	81,30
102	Bestelwagen	Nunen Design	1,00	6	6	--	10	5,00	66,90	75,60
103	personenwagens	Nunen Design	0,75	12	9	4	10	5,00	71,30	78,30
101	Vrachtwagen	Nunen bouw	1,00	4	1	4	10	5,00	61,30	81,30
102	Bestelwagen	Nunen bouw	1,00	4	2	4	10	5,00	66,90	75,60
103	personenwagens	Nunen bouw	0,75	8	7	4	10	5,00	71,30	78,30
08	Vrachtwagens	Roderweg 40	1,20	3	2	1	10	5,00	61,30	81,30
09	Heftruck	Roderweg 40	0,75	3	2	1	10	2,00	66,80	83,00

Model: LAr,LT Activiteitenbesluit concrete bedrijfssituatie [Meting]
IL - 02476-56940 (september 2023)
Groep: (hoofdgroep)
Lijst van Mobiele bron, voor rekenmethode Industrielawaai - HMRI, industrie

Naam	Lwr 125	Lwr 250	Lwr 500	Lwr 1k	Lwr 2k	Lwr 4k	Lwr 8k	Lwr Totaal
01	72,00	73,00	78,00	82,00	88,00	80,00	70,00	90,01
02	72,00	73,00	78,00	82,00	88,00	80,00	70,00	90,01
03	75,00	76,00	81,00	85,00	91,00	83,00	73,00	93,01
101	82,70	87,60	93,80	98,10	97,70	91,60	81,60	102,36
03	82,70	83,40	85,40	90,70	89,50	83,80	75,60	94,96
05	82,70	87,60	93,80	98,10	97,70	91,60	81,60	102,36
01	72,00	73,00	78,00	82,00	88,00	80,00	70,00	90,01
06	82,70	87,60	93,80	98,10	97,70	91,60	81,60	102,36
07	82,70	83,40	85,40	90,70	89,50	83,80	75,60	94,96
07	82,70	87,60	93,80	98,10	97,70	91,60	81,60	102,36
07	73,60	76,70	78,70	81,10	85,50	83,50	78,50	90,01
101	82,70	87,60	93,80	98,10	97,70	91,60	81,60	102,36
102	82,70	83,40	85,40	90,70	89,50	83,80	75,60	94,96
103	73,60	76,70	78,70	81,10	85,50	83,50	78,50	90,01
101	82,70	87,60	93,80	98,10	97,70	91,60	81,60	102,36
102	82,70	83,40	85,40	90,70	89,50	83,80	75,60	94,96
103	73,60	76,70	78,70	81,10	85,50	83,50	78,50	90,01
08	82,70	87,60	93,80	98,10	97,70	91,60	81,60	102,36
09	88,90	89,10	95,60	99,50	100,80	91,80	80,70	104,47

Model: LAr,LT Activiteitenbesluit concrete bedrijfssituatie [Meting]
IL - 02476-56940 (september 2023)
Groep: (hoofdgroep)
Lijst van Oppervlaktebronnen, voor rekenmethode Industrielawaai - HMRI, industrie

Naam	Omschr.	Groep	X-1	Y-1	Maaiveld	Hoogte	Oppervlak	Cb(%)(D)	Cb(%)(A)	Cb(%)(N)
01	Vorkheftruck (elektrisch)	Hamsestraat 16 (Garagebedrijf Oorschot)	154189,36	397002,90	0,00	0,75	201,42	66,681	--	--
01	Vorkheftruck (elektrisch)	Hamsestraat 16 (Garagebedrijf Oorschot)	154076,09	397017,80	0,00	0,75	485,51	33,343	--	--
01	Bladblazer	Huidig	154155,01	396903,70	0,00	1,00	178,11	8,337	--	--
05	Bedrijf Steeg 5	Steeg 5	154111,60	396976,06	0,00	1,00	819,65	100,000	31,623	10,000
01	Vorkheftruck (elektrisch)	Nunen Design	154099,38	396877,31	0,00	0,75	245,23	25,003	50,003	--
01	Bladblazer	Nunen bouw	154099,12	396877,23	0,00	1,00	351,34	41,687	100,000	--
01	Vorkheftruck (elektrisch)	Nunen bouw	154099,35	396877,28	0,00	0,75	245,23	25,003	74,989	37,497

Model: LAr,LT Activiteitenbesluit concrete bedrijfssituatie [Meting]
IL - 02476-56940 (september 2023)
Groep: (hoofdgroep)
Lijst van Oppervlaktebronnen, voor rekenmethode Industrielawaai - HMRI, industrie

Naam	Tb(u)(D)	Tb(u)(A)	Tb(u)(N)	Cb(D)	Cb(A)	Cb(N)	DeltaL	DeltaH	Lwr 31	Lwr 63	Lwr 125	Lwr 250	Lwr 500	Lwr 1k	Lwr 2k	Lwr 4k	Lwr 8k	Lwr Totaal
01	8,0017	--	--	1,76	--	--	4,0	4,0	44,40	53,00	64,90	73,20	76,80	78,50	75,90	74,60	69,60	83,42
01	4,0011	--	--	4,77	--	--	5,0	5,0	44,40	53,00	64,90	73,20	76,80	78,50	75,90	74,60	69,60	83,42
01	1,0004	--	--	10,79	--	--	2,0	2,0	36,61	61,33	88,53	99,25	108,31	106,61	105,96	97,37	91,07	112,28
05	12,0000	1,2649	0,8000	0,00	5,00	10,00	2,0	2,0	56,15	76,15	86,15	86,65	87,35	86,95	81,35	75,55	70,75	93,30
01	3,0004	2,0001	--	6,02	3,01	--	5,0	5,0	44,40	53,00	64,90	73,20	76,80	78,50	75,90	74,60	69,60	83,42
01	5,0024	4,0000	--	3,80	0,00	--	50,0	50,0	36,61	61,33	88,53	99,25	108,31	106,61	105,96	97,37	91,07	112,28
01	3,0004	2,9996	2,9998	6,02	1,25	4,26	5,0	5,0	44,40	53,00	64,90	73,20	76,80	78,50	75,90	74,60	69,60	83,42

Model: LAr,LT Activiteitenbesluit concrete bedrijfssituatie [Meting]
IL - 02476-56940 (september 2023)
Groep: (hoofdgroep)
Lijst van Puntbronnen, voor rekenmethode Industrielawaai - HMRI, industrie

Naam	Omschr.	Groep	X	Y	Maaiveld	Hoogte	Cb(%)(D)	Cb(%)(A)	Cb(%)(N)
003	Laden en lossen	Hamsestraat 16 (Garagebedrijf Oorschot)	154208,81	396999,30	<-->	1,00	--	25,003	12,503
01	Uitblaasrooster hal	Hamsestraat 16A/B (Libra)	154140,06	396930,72	0,00	5,00	100,000	100,000	100,000
01	Air conditioner, mitsubishi split SCM60ZS-W	Hamsestraat 16A/B (Libra)	154154,84	396941,47	3,00	0,40	100,000	100,000	100,000
02	Air conditioner, mitsubishi split SCM60ZS-W	Hamsestraat 16A/B (Libra)	154177,55	396962,27	0,00	0,40	100,000	100,000	100,000
03	Air conditioner, mitsubishi split SCM60ZS-W	Hamsestraat 16A/B (Libra)	154165,40	396967,16	0,00	2,00	100,000	100,000	100,000
04	Air conditioner, mitsubishi split SCM60ZS-W	Hamsestraat 16A/B (Libra)	154154,84	396939,63	0,00	2,00	100,000	100,000	100,000
06	Afspuiten met hogedrukspuit	Hamsestraat 16A/B (Libra)	154124,22	396958,78	0,00	1,50	33,343	--	--
07	Laden lossen vrachtwagen	Hamsestraat 16A/B (Libra)	154156,63	396946,14	0,00	0,75	8,337	--	--
08	Slijptol buitenterrein	Hamsestraat 16A/B (Libra)	154124,25	396956,76	0,00	0,75	25,003	--	--
01	Laden en lossen	Huidig	154159,79	396900,70	0,00	1,00	16,672	--	25,003
02	Laden lossen	Nunen Design	154106,06	396869,12	0,00	1,00	16,672	--	12,503
01	Staalwerk maken	Nunen bouw	154118,27	396872,96	0,00	1,00	66,681	50,003	--
02	Laden lossen	Nunen bouw	154107,36	396869,37	0,00	1,00	66,681	100,000	74,989
01	Installaties	Roderweg 40	154581,47	396963,00	0,00	2,50	100,000	100,000	100,000

Model: LAr,LT Activiteitenbesluit concrete bedrijfssituatie [Meting]
IL - 02476-56940 (september 2023)
Groep: (hoofdgroep)
Lijst van Puntbronnen, voor rekenmethode Industrielawaai - HMRI, industrie

Naam	Tb(u)(D)	Tb(u)(A)	Tb(u)(N)	Cb(D)	Cb(A)	Cb(N)	Lw 31	Red 31	Lwr 31	Lw 63	Red 63	Lwr 63	Lw 125	Red 125	Lwr 125	Lw 250	Red 250	Lwr 250	Lw 500
003	--	1,0001	1,0002	--	6,02	9,03	44,40	0,00	44,40	53,00	0,00	53,00	64,90	0,00	64,90	73,20	0,00	73,20	76,80
01	12,0000	4,0000	8,0000	0,00	0,00	0,00	32,39	0,00	32,39	45,52	0,00	45,52	59,38	0,00	59,38	65,06	0,00	65,06	67,71
01	12,0000	4,0000	8,0000	0,00	0,00	0,00	23,25	0,00	23,25	41,35	0,00	41,35	51,25	0,00	51,25	57,25	0,00	57,25	56,25
02	12,0000	4,0000	8,0000	0,00	0,00	0,00	23,25	0,00	23,25	41,35	0,00	41,35	51,25	0,00	51,25	57,25	0,00	57,25	56,25
03	12,0000	4,0000	8,0000	0,00	0,00	0,00	23,25	0,00	23,25	41,35	0,00	41,35	51,25	0,00	51,25	57,25	0,00	57,25	56,25
04	12,0000	4,0000	8,0000	0,00	0,00	0,00	23,25	0,00	23,25	41,35	0,00	41,35	51,25	0,00	51,25	57,25	0,00	57,25	56,25
06	4,0011	--	--	4,77	--	--	53,70	0,00	53,70	61,10	0,00	61,10	73,50	0,00	73,50	81,50	0,00	81,50	86,60
07	1,0004	--	--	10,79	--	--	51,04	0,00	51,04	68,35	0,00	68,35	76,05	0,00	76,05	79,63	0,00	79,63	84,08
08	3,0004	--	--	6,02	--	--	16,37	0,00	16,37	33,63	0,00	33,63	57,22	0,00	57,22	66,49	0,00	66,49	77,18
01	2,0007	--	2,0003	7,78	--	6,02	46,49	0,00	46,49	62,39	0,00	62,39	72,66	0,00	72,66	80,26	0,00	80,26	87,18
02	2,0007	--	1,0002	7,78	--	9,03	46,49	0,00	46,49	62,39	0,00	62,39	72,66	0,00	72,66	80,26	0,00	80,26	87,18
01	8,0017	2,0001	--	1,76	3,01	--	57,50	0,00	57,50	66,40	0,00	66,40	68,70	0,00	68,70	74,60	0,00	74,60	81,00
02	8,0017	4,0000	5,9992	1,76	0,00	1,25	46,49	0,00	46,49	62,39	0,00	62,39	72,66	0,00	72,66	80,26	0,00	80,26	87,18
01	12,0000	4,0000	8,0000	0,00	0,00	0,00	--	0,00	--	52,10	-1,00	53,10	67,60	-1,00	68,60	66,50	-1,00	67,50	73,30

Model: LAr,LT Activiteitenbesluit concrete bedrijfssituatie [Meting]
IL - 02476-56940 (september 2023)
Groep: (hoofdgroep)
Lijst van Puntbronnen, voor rekenmethode Industrielawaai - HMRI, industrie

Naam	Red 500	Lwr 500	Lw 1k	Red 1k	Lwr 1k	Lw 2k	Red 2k	Lwr 2k	Lw 4k	Red 4k	Lwr 4k	Lw 8k	Red 8k	Lwr 8k	Lw Totaal	Lwr Totaal
003	0,00	76,80	78,50	0,00	78,50	75,90	0,00	75,90	74,60	0,00	74,60	69,60	0,00	69,60	83,42	83,42
01	0,00	67,71	70,82	0,00	70,82	68,37	0,00	68,37	60,16	0,00	60,16	52,37	0,00	52,37	74,80	74,80
01	0,00	56,25	58,25	0,00	58,25	55,65	0,00	55,65	54,15	0,00	54,15	50,70	0,00	50,70	64,00	64,00
02	0,00	56,25	58,25	0,00	58,25	55,65	0,00	55,65	54,15	0,00	54,15	50,70	0,00	50,70	64,00	64,00
03	0,00	56,25	58,25	0,00	58,25	55,65	0,00	55,65	54,15	0,00	54,15	50,70	0,00	50,70	64,00	64,00
04	0,00	56,25	58,25	0,00	58,25	55,65	0,00	55,65	54,15	0,00	54,15	50,70	0,00	50,70	64,00	64,00
06	0,00	86,60	91,70	0,00	91,70	91,80	0,00	91,80	92,70	0,00	92,70	91,60	0,00	91,60	98,40	98,40
07	0,00	84,08	82,51	0,00	82,51	79,97	0,00	79,97	75,77	0,00	75,77	69,59	0,00	69,59	88,57	88,57
08	0,00	77,18	84,94	0,00	84,94	86,00	0,00	86,00	79,04	0,00	79,04	73,15	0,00	73,15	89,39	89,39
01	0,00	87,18	85,65	0,00	85,65	85,09	0,00	85,09	79,51	0,00	79,51	73,06	0,00	73,06	91,61	91,61
02	0,00	87,18	85,65	0,00	85,65	85,09	0,00	85,09	79,51	0,00	79,51	73,06	0,00	73,06	91,61	91,61
01	0,00	81,00	86,60	0,00	86,60	87,50	0,00	87,50	89,30	0,00	89,30	86,90	0,00	86,90	94,03	94,03
02	0,00	87,18	85,65	0,00	85,65	85,09	0,00	85,09	79,51	0,00	79,51	73,06	0,00	73,06	91,61	91,61
01	-1,00	74,30	75,00	-1,00	76,00	71,40	-1,00	72,40	65,40	-1,00	66,40	60,60	-1,00	61,60	79,13	80,13

Model: LAr,LT Activiteitenbesluit concrete bedrijfssituatie [Meting]
IL - 02476-56940 (september 2023)
Groep: (hoofdgroep)
Lijst van Uitstralende daken, voor rekenmethode Industrielawaai - HMRI, industrie

Naam	Omschr.	Groep	Maaiveld	Hoogte	Oppervlak	X-1	Y-1	Cb(%)(D)
01	dak uitstraling	Hamsestraat 16 (Garagebedrijf Oorschot)	5,00	0,10	3235,53	154090,63	397018,00	66,681
02	uitstraling dak	Hamsestraat 16A/B (Libra)	5,00	0,10	359,16	154134,53	396949,15	66,681
03	uitstraling dak showroom	Hamsestraat 16A/B (Libra)	5,00	0,10	545,43	154133,82	396973,10	66,681
01	Uitstralend dak (muziekgeluid)	Huidig	3,00	0,10	9,22	154151,79	396925,52	--
02	Uitstralend dak (muziekgeluid)	Huidig	3,00	0,10	35,86	154151,83	396922,50	--
03	Uitstralend dak (muziekgeluid)	Huidig	3,00	0,10	19,40	154151,96	396913,87	--
04	Uitstralend dak (muziekgeluid)	Huidig	3,00	0,10	21,69	154152,03	396908,66	--
05	Uitstralend dak (muziekgeluid)	Huidig	3,00	0,10	23,27	154157,16	396903,98	--
06	Uitstralend dak (muziekgeluid)	Huidig	6,00	0,10	21,20	154157,07	396909,74	--
07	Uitstralend dak (muziekgeluid)	Huidig	6,00	0,10	39,54	154157,01	396914,89	--
08	Uitstralend dak (muziekgeluid)	Huidig	6,00	0,10	10,23	154156,91	396923,58	--
09	Uitstralend (doorzichtig golf) (muziekgeluid)	Huidig	3,00	0,10	4,83	154152,02	396909,70	--
10	Uitstralend (doorzichtig golf) (muziekgeluid)	Huidig	6,00	0,10	5,00	154157,07	396909,74	--
11	Uitstralend (doorzichtig golf) (muziekgeluid)	Huidig	6,00	0,10	4,91	154157,01	396914,89	--
12	Uitstralend (doorzichtig golf) (muziekgeluid)	Huidig	3,00	0,10	4,52	154151,94	396914,84	--
13	Uitstralend (doorzichtig golf) (muziekgeluid)	Huidig	6,00	0,10	5,16	154156,92	396922,57	--
14	Uitstralend (doorzichtig golf) (muziekgeluid)	Huidig	3,00	0,10	4,81	154156,48	396923,56	--
001	Plat dak werkplaats	Nunen bouw	6,00	0,10	643,98	154122,96	396836,15	66,681

Model: LAr,LT Activiteitenbesluit concrete bedrijfssituatie [Meting]
IL - 02476-56940 (september 2023)
Groep: (hoofdgroep)
Lijst van Uitstralende daken, voor rekenmethode Industrielawaai - HMRI, industrie

Naam	Cb(%)(A)	Cb(%)(N)	Tb(u)(D)	Tb(u)(A)	Tb(u)(N)	Cb(D)	Cb(A)	Cb(N)	DeltaX	DeltaY	Lwr 31	Lwr 63	Lwr 125	Lwr 250	Lwr 500	Lwr 1k	Lwr 2k	Lwr 4k	Lwr 8k
01	--	--	8,0017	--	--	1,76	--	--	5,0	5,0	65,00	73,10	79,90	75,90	76,90	79,90	74,80	70,30	58,30
02	74,989	12,503	8,0017	2,9996	1,0002	1,76	1,25	9,03	5,0	5,0	30,92	43,18	61,77	62,04	71,73	81,49	76,55	69,59	63,70
03	--	--	8,0017	--	--	1,76	--	--	5,0	5,0	32,74	45,00	63,59	63,86	73,55	83,31	78,37	71,41	65,52
01	100,000	--	--	4,0000	--	--	0,00	--	2,0	2,0	32,54	65,13	62,53	57,36	57,00	59,21	43,12	39,32	38,19
02	100,000	--	--	4,0000	--	--	0,00	--	2,0	2,0	38,44	71,03	68,43	63,26	62,90	65,11	49,02	45,22	44,09
03	100,000	--	--	4,0000	--	--	0,00	--	2,0	2,0	35,77	68,36	65,76	60,59	60,23	62,44	46,35	42,55	41,42
04	100,000	--	--	4,0000	--	--	0,00	--	2,0	2,0	36,25	68,84	66,24	61,07	60,71	62,92	46,83	43,03	41,90
05	100,000	--	--	4,0000	--	--	0,00	--	2,0	2,0	36,56	69,15	66,55	61,38	61,02	63,23	47,14	43,34	42,21
06	100,000	--	--	4,0000	--	--	0,00	--	2,0	2,0	36,15	68,74	66,14	60,97	60,61	62,82	46,73	42,93	41,80
07	100,000	--	--	4,0000	--	--	0,00	--	2,0	2,0	38,86	71,45	68,85	63,68	63,32	65,53	49,44	45,64	44,51
08	100,000	--	--	4,0000	--	--	0,00	--	2,0	2,0	32,99	65,58	62,98	57,81	57,45	59,66	43,57	39,77	38,64
09	100,000	--	--	4,0000	--	--	0,00	--	2,0	2,0	32,73	68,32	67,72	67,55	67,19	68,40	55,31	51,51	50,38
10	100,000	--	--	4,0000	--	--	0,00	--	2,0	2,0	32,88	68,47	67,87	67,70	67,34	68,55	55,46	51,66	50,53
11	100,000	--	--	4,0000	--	--	0,00	--	2,0	2,0	32,80	68,39	67,79	67,62	67,26	68,47	55,38	51,58	50,45
12	100,000	--	--	4,0000	--	--	0,00	--	2,0	2,0	32,44	68,03	67,43	67,26	66,90	68,11	55,02	51,22	50,09
13	100,000	--	--	4,0000	--	--	0,00	--	2,0	2,0	33,01	68,60	68,00	67,83	67,47	68,68	55,59	51,79	50,66
14	100,000	--	--	4,0000	--	--	0,00	--	2,0	2,0	32,71	68,30	67,70	67,53	67,17	68,38	55,29	51,49	50,36
001	74,989	12,503	8,0017	2,9996	1,0002	1,76	1,25	9,03	5,0	5,0	62,09	65,09	73,09	71,09	69,09	72,09	64,09	64,09	63,09

Model: LAr,LT Activiteitenbesluit concrete bedrijfssituatie [Meting]
IL - 02476-56940 (september 2023)
Groep: (hoofdgroep)
Lijst van Uitstralende daken, voor rekenmethode Industrielawaai - HMRI, industrie

Naam	Lwr Totaal
01	85,42
02	83,34
03	85,16
01	68,43
02	74,33
03	71,66
04	72,14
05	72,45
06	72,04
07	74,75
08	68,88
09	74,93
10	75,08
11	75,00
12	74,64
13	75,21
14	74,91
001	78,42

Model: LAr,LT Activiteitenbesluit concrete bedrijfssituatie [Meting]
IL - 02476-56940 (september 2023)
Groep: (hoofdgroep)
Lijst van Uitstralende gevels, voor rekenmethode Industrielawaai - HMRI, industrie

Naam	Omschr.	Groep	X-1	Y-1	ISO M.	ISO_H	Lengte	Cb(%)(D)	Cb(%)(A)	Cb(%)(N)
09	openstaande overheuddeur	Hamsestraat 16 (Garagebedrijf Oorschot)	154170,66	397003,25	0,00	0,00	5,94	66,681	--	--
10	openstaande overheuddeur	Hamsestraat 16 (Garagebedrijf Oorschot)	154091,00	397000,15	0,00	0,00	6,34	66,681	--	--
01	uitstralende gevel	Hamsestraat 16 (Garagebedrijf Oorschot)	154090,68	397018,27	0,00	0,00	79,44	66,681	--	--
02	uitstralende gevel	Hamsestraat 16 (Garagebedrijf Oorschot)	154170,16	397020,34	0,00	0,00	16,86	66,681	--	--
03	uitstralende gevel	Hamsestraat 16 (Garagebedrijf Oorschot)	154170,83	396997,20	0,00	0,00	2,25	66,681	--	--
04	uitstralende gevel	Hamsestraat 16 (Garagebedrijf Oorschot)	154171,05	396994,93	0,00	0,00	5,66	66,681	--	--
05	uitstralende gevel	Hamsestraat 16 (Garagebedrijf Oorschot)	154188,95	396995,45	0,00	0,00	12,31	66,681	--	--
06	uitstralende gevel	Hamsestraat 16 (Garagebedrijf Oorschot)	154189,36	396982,91	0,00	0,00	97,61	66,681	--	--
07	uitstralende gevel	Hamsestraat 16 (Garagebedrijf Oorschot)	154091,23	396993,63	0,00	0,00	13,84	66,681	--	--
08	uitstralende gevel	Hamsestraat 16 (Garagebedrijf Oorschot)	154090,36	397018,11	0,00	0,00	17,56	66,681	--	--
09	openstaande overheuddeur	Hamsestraat 16 (Garagebedrijf Oorschot)	154182,49	396995,41	0,00	0,00	5,79	66,681	--	--
04	uitstralende gevel	Hamsestraat 16 (Garagebedrijf Oorschot)	154188,78	396995,67	0,00	0,00	6,30	66,681	--	--
18	openstaande overheuddeur	Hamsestraat 16A/B (Libra)	154154,28	396948,39	0,00	0,00	4,27	66,681	50,003	--
11	uitstralende gevel	Hamsestraat 16A/B (Libra)	154154,25	396949,53	0,00	0,00	1,08	66,681	50,003	--
15	uitstralende gevel	Hamsestraat 16A/B (Libra)	154134,80	396930,64	0,00	0,00	19,48	66,681	50,003	--
16	uitstralende gevel	Hamsestraat 16A/B (Libra)	154134,12	396949,03	0,00	0,00	18,19	66,681	50,003	--
17	uitstralende gevel	Hamsestraat 16A/B (Libra)	154134,28	396949,30	0,00	0,00	19,67	66,681	50,003	--
19	uitstraling gevel	Hamsestraat 16A/B (Libra)	154165,29	396955,79	0,00	0,00	31,30	66,681	--	--
20	uitstraling gevel	Hamsestraat 16A/B (Libra)	154133,82	396959,55	0,00	0,00	13,55	66,681	--	--
21	uitstraling gevel	Hamsestraat 16A/B (Libra)	154133,62	396973,43	0,00	0,00	31,06	66,681	--	--
22	uitstraling gevel	Hamsestraat 16A/B (Libra)	154165,00	396973,97	0,00	0,00	13,64	66,681	--	--
23	openstaande overhead deur	Hamsestraat 16A/B (Libra)	154165,23	396960,19	0,00	0,00	4,17	66,681	--	--
23	openstaande overhead deur	Hamsestraat 16A/B (Libra)	154133,82	396959,51	0,00	0,00	4,26	66,681	--	--
11	uitstralende gevel	Hamsestraat 16A/B (Libra)	154154,39	396944,05	0,00	0,00	0,41	66,681	50,003	--
1	uitstralende gevel	Huidig	154162,29	396914,16	0,00	0,00	11,37	--	100,000	--
2	uitstralende gevel	Huidig	154161,86	396925,72	0,00	0,00	9,99	--	100,000	--
3	uitstralende gevel	Huidig	154151,69	396925,44	0,00	0,00	21,35	--	100,000	--
4	uitstralende gevel	Huidig	154152,13	396903,88	0,00	0,00	9,91	--	100,000	--
5	uitstralende gevel	Huidig	154162,19	396904,06	0,00	0,00	5,89	--	100,000	--
002	Gevel werkplaats	Nunen bouw	154105,11	396865,52	0,00	0,00	34,48	66,681	74,989	12,503
003	Gevel werkplaats	Nunen bouw	154123,01	396835,84	0,00	0,00	5,32	66,681	74,989	12,503
004	Gevel werkplaats	Nunen bouw	154127,88	396838,70	0,00	0,00	3,04	66,681	74,989	12,503
005	Gevel werkplaats	Nunen bouw	154127,09	396841,69	0,00	0,00	15,41	66,681	74,989	12,503
006	Gevel werkplaats	Nunen bouw	154140,63	396850,13	0,00	0,00	3,58	66,681	74,989	12,503
007	Gevel werkplaats	Nunen bouw	154115,23	396871,58	0,00	0,00	3,37	66,681	74,989	12,503
008	Open deur werkplaats	Nunen bouw	154116,79	396868,57	0,00	0,00	12,76	66,681	74,989	12,503
009	Open deur werkplaats	Nunen bouw	154105,15	396866,02	0,00	0,00	11,02	66,681	74,989	12,503

Model: LAr,LT Activiteitenbesluit concrete bedrijfssituatie [Meting]
IL - 02476-56940 (september 2023)
Groep: (hoofdgroep)
Lijst van Uitstralende gevels, voor rekenmethode Industrielawaai - HMRI, industrie

Naam	Tb(u)(D)	Tb(u)(A)	Tb(u)(N)	Cb(D)	Cb(A)	Cb(N)	Hoogte	DeltaL	DeltaH	Lwr 31	Lwr 63	Lwr 125	Lwr 250	Lwr 500	Lwr 1k	Lwr 2k	Lwr 4k	Lwr 8k	Lwr Totaal
09	8,0017	--	--	1,76	--	--	4,0	2,0	2,0	68,00	73,00	78,00	82,00	86,00	87,00	85,00	84,00	82,00	92,73
10	8,0017	--	--	1,76	--	--	4,0	2,0	2,0	68,00	73,00	78,00	82,00	86,00	87,00	85,00	84,00	82,00	92,73
01	8,0017	--	--	1,76	--	--	5,0	5,0	5,0	76,99	75,99	74,99	70,99	65,99	58,99	53,99	42,99	40,99	81,43
02	8,0017	--	--	1,76	--	--	5,0	5,0	5,0	51,00	50,00	49,00	45,00	40,00	33,00	28,00	17,00	15,00	55,44
03	8,0017	--	--	1,76	--	--	5,0	5,0	5,0	61,52	60,52	59,52	55,52	50,52	43,52	38,52	27,52	25,52	65,96
04	8,0017	--	--	1,76	--	--	5,0	5,0	5,0	65,52	64,52	63,52	59,52	54,52	47,52	42,52	31,52	29,52	69,96
05	8,0017	--	--	1,76	--	--	5,0	5,0	5,0	68,89	67,89	66,89	62,89	57,89	50,89	45,89	34,89	32,89	73,33
06	8,0017	--	--	1,76	--	--	5,0	5,0	5,0	77,88	76,88	75,88	71,88	66,88	59,88	54,88	43,88	41,88	82,32
07	8,0017	--	--	1,76	--	--	5,0	5,0	5,0	69,40	68,40	67,40	63,40	58,40	51,40	46,40	35,40	33,40	73,84
08	8,0017	--	--	1,76	--	--	5,0	5,0	5,0	70,43	69,43	68,43	64,43	59,43	52,43	47,43	36,43	34,43	74,87
09	8,0017	--	--	1,76	--	--	4,0	2,0	2,0	68,00	73,00	78,00	82,00	86,00	87,00	85,00	84,00	82,00	92,73
04	8,0017	--	--	1,76	--	--	5,0	5,0	5,0	65,98	64,98	63,98	59,98	54,98	47,98	42,98	31,98	29,98	70,42
18	8,0017	2,0001	--	1,76	3,01	--	4,0	2,0	2,0	23,70	40,96	64,55	73,82	84,51	92,27	93,33	86,37	80,48	96,72
11	8,0017	2,0001	--	1,76	3,01	--	5,0	5,0	5,0	5,71	22,97	46,56	50,83	53,52	54,28	51,34	44,38	43,49	59,27
15	8,0017	2,0001	--	1,76	3,01	--	5,0	5,0	5,0	18,26	35,52	59,11	63,38	66,07	66,83	63,89	56,93	56,04	71,82
16	8,0017	2,0001	--	1,76	3,01	--	5,0	5,0	5,0	17,96	35,22	58,81	63,08	65,77	66,53	63,59	56,63	55,74	71,52
17	8,0017	2,0001	--	1,76	3,01	--	5,0	5,0	5,0	18,30	35,56	59,15	63,42	66,11	66,87	63,93	56,97	56,08	71,86
19	8,0017	--	--	1,76	--	--	5,0	5,0	5,0	20,32	37,58	61,17	65,44	68,13	68,89	65,95	58,99	58,10	73,88
20	8,0017	--	--	1,76	--	--	5,0	5,0	5,0	16,68	33,94	57,53	61,80	64,49	65,25	62,31	55,35	54,46	70,24
21	8,0017	--	--	1,76	--	--	5,0	5,0	5,0	20,28	37,54	61,13	65,40	68,09	68,85	65,91	58,95	58,06	73,84
22	8,0017	--	--	1,76	--	--	5,0	5,0	5,0	16,71	33,97	57,56	61,83	64,52	65,28	62,34	55,38	54,49	70,27
23	8,0017	--	--	1,76	--	--	5,0	5,0	5,0	24,56	41,82	65,41	74,68	85,37	93,13	94,19	87,23	81,34	97,58
23	8,0017	--	--	1,76	--	--	5,0	5,0	5,0	24,66	41,92	65,51	74,78	85,47	93,23	94,29	87,33	81,44	97,68
11	8,0017	2,0001	--	1,76	3,01	--	5,0	5,0	5,0	25,89	43,15	66,74	76,01	86,70	94,46	95,52	88,56	82,67	98,91
1	--	4,0000	--	--	0,00	--	3,0	5,0	5,0	31,22	68,81	71,21	70,04	62,68	55,89	41,80	38,00	41,87	75,21
2	--	4,0000	--	--	0,00	--	3,0	5,0	5,0	30,66	68,25	70,65	69,48	62,12	55,33	41,24	37,44	41,31	74,65
3	--	4,0000	--	--	0,00	--	3,0	5,0	5,0	33,96	71,55	73,95	72,78	65,42	58,63	44,54	40,74	44,61	77,95
4	--	4,0000	--	--	0,00	--	3,0	5,0	5,0	30,62	68,21	70,61	69,44	62,08	55,29	41,20	37,40	41,27	74,61
5	--	4,0000	--	--	0,00	--	3,0	5,0	5,0	28,36	65,95	68,35	67,18	59,82	53,03	38,94	35,14	39,01	72,35
002	8,0017	2,9996	1,0002	1,76	1,25	9,03	6,0	3,0	3,0	57,16	60,16	68,16	60,16	50,16	45,16	41,16	41,16	40,16	69,69
003	8,0017	2,9996	1,0002	1,76	1,25	9,03	6,0	3,0	3,0	49,04	52,04	60,04	52,04	42,04	37,04	33,04	33,04	32,04	61,57
004	8,0017	2,9996	1,0002	1,76	1,25	9,03	6,0	3,0	3,0	46,61	49,61	57,61	49,61	39,61	34,61	30,61	30,61	29,61	59,14
005	8,0017	2,9996	1,0002	1,76	1,25	9,03	6,0	3,0	3,0	53,66	56,66	64,66	56,66	46,66	41,66	37,66	37,66	36,66	66,19
006	8,0017	2,9996	1,0002	1,76	1,25	9,03	6,0	3,0	3,0	47,32	50,32	58,32	50,32	40,32	35,32	31,32	31,32	30,32	59,85
007	8,0017	2,9996	1,0002	1,76	1,25	9,03	6,0	3,0	3,0	47,06	50,06	58,06	50,06	40,06	35,06	31,06	31,06	30,06	59,59
008	8,0017	2,9996	1,0002	1,76	1,25	9,03	6,0	3,0	3,0	52,84	66,84	79,84	86,84	85,84	86,84	84,84	84,84	83,84	93,62
009	8,0017	2,9996	1,0002	1,76	1,25	9,03	6,0	3,0	3,0	52,21	66,21	79,21	86,21	85,21	86,21	84,21	84,21	83,21	92,99

Model: LAr,LT Activiteitenbesluit concrete bedrijfssituatie [Meting]
IL - 02476-56940 (september 2023)
Groep: (hoofdgroep)
Lijst van Toetspunten, voor rekenmethode Industrielawaai - HMRI, industrie

Naam	Omschr.	Groep	X	Y	Gevel
B02-2	Hamsestraat 16A	--	154178,60	396971,90	Ja
B02-1	Hamsestraat 16A	--	154184,68	396977,72	Ja
B03-2	Hamsestraat 16B	--	154174,71	396940,04	Ja
B03-1	Hamsestraat 16B	--	154181,62	396948,14	Ja
B04-1	Hamsestraat 16C	--	154171,31	396914,94	Ja
B02-3	Hamsestraat 16A	--	154180,66	396962,04	Ja
B03-4	Hamsestraat 16B	--	154175,65	396934,14	Ja
B03-3	Hamsestraat 16B	--	154173,72	396936,54	Ja
B01-1	Hamsestraat 14	--	154181,94	397009,73	Ja
B01-2	Hamsestraat 14	--	154185,34	397005,50	Ja
B01-3	Hamsestraat 14	--	154189,20	397003,67	Ja
B01-4	Hamsestraat 14	--	154193,27	397005,44	Ja
B02-4	Hamsestraat 16A	--	154190,94	396967,07	Ja
B03-5	Hamsestraat 16B	--	154183,21	396935,78	Ja
B04-2	Hamsestraat 16C	--	154175,88	396912,96	Ja
B05-1	Steeg 5 (55)	--	154107,19	396943,69	Ja
B05-2	Steeg 5 (55)	--	154107,37	396934,22	Ja
B05-3	Steeg 5 (55)	--	154105,70	396931,37	Ja
B06-1	Steeg 1	--	154110,01	396897,85	Ja
B07-1	Daasdreef 2 (55)	--	154072,77	396941,85	Ja
B07-2	Daasdreef 2 (55)	--	154072,85	396951,87	Ja
W01-1	Hamsestraat 12 (50)	--	154183,05	397030,17	Ja
W01-2	Hamsestraat 12 (50)	--	154184,09	397027,84	Ja
W01-3	Hamsestraat 12 (50)	--	154194,92	397029,87	Ja
B06-2	Steeg 1	--	154106,87	396892,38	Ja
B04-3	Hamsestraat 16C	--	154171,41	396901,50	Ja
B08-1	De Schoren 2	--	154155,01	396874,11	Ja
W-04	Woning Roderweg 38	--	154610,54	397009,42	Ja
W-05	Woning Roderweg 38	--	154610,63	396998,21	Ja
W-06	Woning Roderweg 38	--	154610,38	397002,96	Ja
W-07	Woning Roderweg 38	--	154603,71	397002,91	Ja
B-09	Bedrijfswoning Roderweg 40	--	154641,47	396996,00	Ja
01	<L=7,04> [1/4]	--	154201,61	396868,36	Ja
01	<L=10,00> [2/4]	--	154209,10	396870,63	Ja
01	<L=7,04> [3/4]	--	154215,26	396865,78	Ja
01	<L=10,00> [4/4]	--	154207,76	396863,51	Ja
02	<L=8,04> [1/4]	--	154260,37	396863,94	Ja

Model: LAr,LT Activiteitenbesluit concrete bedrijfssituatie [Meting]
IL - 02476-56940 (september 2023)
Groep: (hoofdgroep)
Lijst van Toetspunten, voor rekenmethode Industrielawaai - HMRI, industrie

Naam	Omschr.	Groep	X	Y	Gevel
02	<L=10,00> [2/4]	--	154261,03	396871,59	Ja
02	<L=8,04> [3/4]	--	154268,24	396874,24	Ja
02	<L=10,00> [4/4]	--	154267,58	396866,59	Ja
04	<L=6,70> [1/4]	--	154285,54	396820,09	Ja
04	<L=10,00> [2/4]	--	154290,08	396826,54	Ja
04	<L=6,70> [3/4]	--	154297,95	396826,95	Ja
04	<L=10,00> [4/4]	--	154293,41	396820,50	Ja
05	<L=10,00> [1/4]	--	154322,80	396829,75	Ja
05	<L=7,19> [2/4]	--	154322,87	396821,83	Ja
05	<L=10,00> [3/4]	--	154316,29	396826,24	Ja
05	<L=7,19> [4/4]	--	154316,22	396834,15	Ja
06	<L=6,89> [1/4]	--	154341,17	396838,59	Ja
06	<L=10,00> [2/4]	--	154334,55	396843,03	Ja
06	<L=6,89> [3/4]	--	154334,10	396850,99	Ja
06	<L=10,00> [4/4]	--	154340,71	396846,55	Ja
03	<L=8,52> [1/8]	--	154298,51	396864,16	Ja
03	<L=10,00> [2/8]	--	154286,75	396876,71	Ja
03	<L=10,00> [3/8]	--	154291,52	396867,92	Ja
03	<L=10,00> [4/8]	--	154281,99	396885,50	Ja
03	<L=8,52> [5/8]	--	154282,67	396893,41	Ja
03	<L=10,00> [6/8]	--	154294,42	396880,86	Ja
03	<L=10,00> [7/8]	--	154289,66	396889,66	Ja
03	<L=10,00> [8/8]	--	154299,19	396872,07	Ja
07	<L=10,00> [1/4]	--	154338,60	396869,31	Ja
07	<L=10,00> [2/4]	--	154326,75	396876,55	Ja
07	<L=10,00> [3/4]	--	154327,05	396890,43	Ja
07	<L=10,00> [4/4]	--	154338,90	396883,19	Ja
08	<L=8,15> [1/4]	--	154296,91	396914,39	Ja
08	<L=10,00> [2/4]	--	154296,55	396922,16	Ja
08	<L=8,15> [3/4]	--	154303,44	396925,76	Ja
08	<L=10,00> [4/4]	--	154303,79	396918,00	Ja
09	<L=7,07> [1/4]	--	154310,61	396936,04	Ja
09	<L=10,00> [2/4]	--	154311,34	396943,93	Ja
09	<L=7,07> [3/4]	--	154318,19	396947,92	Ja
09	<L=10,00> [4/4]	--	154317,46	396940,03	Ja
10	<L=7,85> [1/4]	--	154247,47	396887,59	Ja
10	<L=10,00> [2/4]	--	154250,56	396898,93	Ja

Model: LAr,LT Activiteitenbesluit concrete bedrijfssituatie [Meting]
IL - 02476-56940 (september 2023)
Groep: (hoofdgroep)
Lijst van Toetspunten, voor rekenmethode Industrielawaai - HMRI, industrie

Naam	Omschr.	Groep	X	Y	Gevel
10	<L=7,85> [3/4]	--	154260,21	396905,61	Ja
10	<L=10,00> [4/4]	--	154257,13	396894,28	Ja
11	<L=8,03> [1/8]	--	154270,56	396929,37	Ja
11	<L=10,00> [2/8]	--	154267,11	396943,44	Ja
11	<L=8,79> [3/8]	--	154266,64	396933,45	Ja
11	<L=8,79> [4/8]	--	154267,58	396953,43	Ja
11	<L=8,03> [5/8]	--	154271,88	396957,12	Ja
11	<L=10,00> [6/8]	--	154275,33	396943,05	Ja
11	<L=8,79> [7/8]	--	154275,80	396953,04	Ja
11	<L=8,79> [8/8]	--	154274,85	396933,06	Ja
12	<L=6,90> [1/4]	--	154294,57	396961,86	Ja
12	<L=10,00> [2/4]	--	154296,12	396969,67	Ja
12	<L=6,90> [3/4]	--	154303,29	396973,14	Ja
12	<L=10,00> [4/4]	--	154301,74	396965,33	Ja
13	<L=7,68> [1/4]	--	154295,63	396982,62	Ja
13	<L=10,00> [2/4]	--	154292,03	396993,82	Ja
13	<L=7,68> [3/4]	--	154296,30	397004,79	Ja
13	<L=10,00> [4/4]	--	154299,91	396993,58	Ja
14	<L=7,94> [1/4]	--	154317,14	396988,14	Ja
14	<L=10,00> [2/4]	--	154320,13	396996,27	Ja
14	<L=7,94> [3/4]	--	154328,54	396998,33	Ja
14	<L=10,00> [4/4]	--	154325,55	396990,20	Ja
15	<L=7,92> [1/4]	--	154343,56	397006,59	Ja
15	<L=10,00> [2/4]	--	154339,84	397016,75	Ja
15	<L=7,92> [3/4]	--	154344,23	397026,65	Ja
15	<L=10,00> [4/4]	--	154347,96	397016,48	Ja
16	<L=8,02> [1/8]	--	154297,15	397034,54	Ja
16	<L=10,00> [2/8]	--	154312,73	397034,43	Ja
16	<L=9,92> [3/8]	--	154303,10	397037,14	Ja
16	<L=9,92> [4/8]	--	154322,35	397031,73	Ja
16	<L=8,02> [5/8]	--	154326,07	397026,41	Ja
16	<L=10,00> [6/8]	--	154310,50	397026,52	Ja
16	<L=9,92> [7/8]	--	154320,13	397023,81	Ja
16	<L=9,92> [8/8]	--	154300,87	397029,22	Ja
17	<L=7,05> [1/4]	--	154295,87	397082,60	Ja
17	<L=10,00> [2/4]	--	154293,04	397090,02	Ja
17	<L=7,05> [3/4]	--	154297,42	397096,65	Ja

Model: LAr,LT Activiteitenbesluit concrete bedrijfssituatie [Meting]
IL - 02476-56940 (september 2023)
Groep: (hoofdgroep)
Lijst van Toetspunten, voor rekenmethode Industrielawaai - HMRI, industrie

Naam	Omschr.	Groep	X	Y	Gevel
17	<L=10,00> [4/4]	--	154300,25	397089,22	Ja
18	<L=6,95> [1/4]	--	154309,77	397051,28	Ja
18	<L=10,00> [2/4]	--	154308,11	397059,05	Ja
18	<L=6,95> [3/4]	--	154313,36	397065,01	Ja
18	<L=10,00> [4/4]	--	154315,02	397057,24	Ja
19	<L=7,03> [1/4]	--	154333,09	397046,26	Ja
19	<L=10,00> [2/4]	--	154331,49	397054,07	Ja
19	<L=7,03> [3/4]	--	154336,85	397059,98	Ja
19	<L=10,00> [4/4]	--	154338,46	397052,17	Ja
20	<L=6,95> [1/4]	--	154345,32	397045,64	Ja
20	<L=10,00> [2/4]	--	154353,01	397047,90	Ja
20	<L=6,95> [3/4]	--	154359,45	397043,11	Ja
20	<L=10,00> [4/4]	--	154351,75	397040,86	Ja
21	<L=6,90> [1/4]	--	154367,81	397041,68	Ja
21	<L=10,00> [2/4]	--	154375,40	397044,04	Ja
21	<L=6,90> [3/4]	--	154381,86	397039,39	Ja
21	<L=10,00> [4/4]	--	154374,26	397037,03	Ja
22	<L=9,93> [1/4]	--	154416,67	397037,66	Ja
22	<L=10,00> [2/4]	--	154426,82	397045,67	Ja
22	<L=9,93> [3/4]	--	154439,62	397043,90	Ja
22	<L=10,00> [4/4]	--	154429,48	397035,89	Ja
23	<L=9,05> [1/8]	--	154433,44	397078,10	Ja
23	<L=10,00> [2/8]	--	154447,77	397075,75	Ja
23	<L=8,67> [3/8]	--	154438,93	397080,42	Ja
23	<L=8,67> [4/8]	--	154456,61	397071,07	Ja
23	<L=9,05> [5/8]	--	154457,78	397065,22	Ja
23	<L=10,00> [6/8]	--	154443,45	397067,57	Ja
23	<L=8,67> [7/8]	--	154452,29	397062,90	Ja
23	<L=8,67> [8/8]	--	154434,61	397072,25	Ja
24	<L=7,10> [1/4]	--	154466,85	397051,38	Ja
24	<L=10,00> [2/4]	--	154466,74	397059,43	Ja
24	<L=7,10> [3/4]	--	154473,18	397064,26	Ja
24	<L=10,00> [4/4]	--	154473,29	397056,21	Ja
25	<L=7,86> [1/4]	--	154367,58	396989,62	Ja
25	<L=10,00> [2/4]	--	154373,28	396995,99	Ja
25	<L=7,86> [3/4]	--	154381,74	396994,77	Ja
25	<L=10,00> [4/4]	--	154376,04	396988,41	Ja

Model: LAr,LT Activiteitenbesluit concrete bedrijfssituatie [Meting]
IL - 02476-56940 (september 2023)
Groep: (hoofdgroep)
Lijst van Toetspunten, voor rekenmethode Industrielawaai - HMRI, industrie

Naam	Omschr.	Groep	X	Y	Gevel
26	<L=8,75> [1/8]	--	154409,96	396982,28	Ja
26	<L=10,00> [2/8]	--	154401,01	396993,72	Ja
26	<L=8,72> [3/8]	--	154404,44	396984,33	Ja
26	<L=8,72> [4/8]	--	154397,57	397003,11	Ja
26	<L=8,75> [5/8]	--	154400,45	397008,24	Ja
26	<L=10,00> [6/8]	--	154409,41	396996,80	Ja
26	<L=8,72> [7/8]	--	154405,97	397006,19	Ja
26	<L=8,72> [8/8]	--	154412,85	396987,41	Ja
27	<L=9,12> [1/4]	--	154398,73	396958,69	Ja
27	<L=10,00> [2/4]	--	154407,50	396966,80	Ja
27	<L=9,12> [3/4]	--	154419,43	396966,14	Ja
27	<L=10,00> [4/4]	--	154410,66	396958,03	Ja
28	<L=10,00> [1/4]	--	154407,88	396907,90	Ja
28	<L=10,00> [2/4]	--	154397,18	396916,86	Ja
28	<L=10,00> [3/4]	--	154399,61	396930,60	Ja
28	<L=10,00> [4/4]	--	154410,31	396921,64	Ja
29	<L=6,74> [1/4]	--	154416,85	396891,84	Ja
29	<L=10,00> [2/4]	--	154422,36	396897,52	Ja
29	<L=6,74> [3/4]	--	154430,23	396896,68	Ja
29	<L=10,00> [4/4]	--	154424,72	396890,99	Ja
30	<L=7,17> [1/4]	--	154429,78	396872,94	Ja
30	<L=10,00> [2/4]	--	154435,31	396878,78	Ja
30	<L=7,17> [3/4]	--	154443,27	396877,67	Ja
30	<L=10,00> [4/4]	--	154437,74	396871,83	Ja
31	<L=6,82> [1/4]	--	154455,85	396881,52	Ja
31	<L=10,00> [2/4]	--	154461,34	396887,25	Ja
31	<L=6,82> [3/4]	--	154469,23	396886,37	Ja
31	<L=10,00> [4/4]	--	154463,73	396880,65	Ja
32	<L=8,01> [1/4]	--	154451,65	396907,55	Ja
32	<L=10,00> [2/4]	--	154459,84	396914,91	Ja
32	<L=8,01> [3/4]	--	154470,84	396914,56	Ja
32	<L=10,00> [4/4]	--	154462,65	396907,20	Ja
33	<L=10,00> [1/4]	--	154452,24	396935,63	Ja
33	<L=7,67> [2/4]	--	154453,42	396944,04	Ja
33	<L=10,00> [3/4]	--	154459,65	396938,27	Ja
33	<L=7,67> [4/4]	--	154458,47	396929,86	Ja
34	<L=9,13> [1/8]	--	154436,93	396961,58	Ja

Model: LAr,LT Activiteitenbesluit concrete bedrijfssituatie [Meting]
IL - 02476-56940 (september 2023)
Groep: (hoofdgroep)
Lijst van Toetspunten, voor rekenmethode Industrielawaai - HMRI, industrie

Naam	Omschr.	Groep	X	Y	Gevel
34	<L=10,00> [2/8]	--	154450,78	396971,64	Ja
34	<L=10,00> [3/8]	--	154441,39	396968,19	Ja
34	<L=10,00> [4/8]	--	154460,16	396975,08	Ja
34	<L=9,13> [5/8]	--	154467,85	396972,93	Ja
34	<L=10,00> [6/8]	--	154453,99	396962,87	Ja
34	<L=10,00> [7/8]	--	154463,38	396966,32	Ja
34	<L=10,00> [8/8]	--	154444,61	396959,43	Ja
35	<L=8,91> [1/4]	--	154423,99	397006,03	Ja
35	<L=10,00> [2/4]	--	154428,57	397012,50	Ja
35	<L=8,91> [3/4]	--	154436,21	397010,39	Ja
35	<L=10,00> [4/4]	--	154431,63	397003,92	Ja
36	<L=8,90> [1/4]	--	154447,04	397012,83	Ja
36	<L=10,00> [2/4]	--	154451,69	397019,34	Ja
36	<L=8,90> [3/4]	--	154459,42	397017,27	Ja
36	<L=10,00> [4/4]	--	154454,77	397010,77	Ja
37	<L=8,00> [1/4]	--	154214,28	396891,14	Ja
37	<L=8,00> [2/4]	--	154220,01	396896,54	Ja
37	<L=8,00> [3/4]	--	154226,58	396892,20	Ja
37	<L=8,00> [4/4]	--	154220,85	396886,81	Ja
38	<L=8,00> [1/4]	--	154225,38	396920,68	Ja
38	<L=8,00> [2/4]	--	154231,56	396916,28	Ja
38	<L=8,00> [3/4]	--	154225,68	396911,48	Ja
38	<L=8,00> [4/4]	--	154219,50	396915,88	Ja
39	<L=8,00> [1/4]	--	154225,78	396940,21	Ja
39	<L=8,00> [2/4]	--	154230,90	396945,34	Ja
39	<L=8,00> [3/4]	--	154236,33	396940,55	Ja
39	<L=8,00> [4/4]	--	154231,22	396935,43	Ja
40	<L=8,00> [1/4]	--	154265,57	396966,10	Ja
40	<L=8,00> [2/4]	--	154270,24	396970,44	Ja
40	<L=8,00> [3/4]	--	154275,20	396966,42	Ja
40	<L=8,00> [4/4]	--	154270,52	396962,09	Ja
41	<L=8,00> [1/4]	--	154269,24	396987,42	Ja
41	<L=8,00> [2/4]	--	154274,31	396992,71	Ja
41	<L=8,00> [3/4]	--	154279,19	396987,26	Ja
41	<L=8,00> [4/4]	--	154274,13	396981,98	Ja
42	<L=8,00> [1/4]	--	154271,30	397013,31	Ja
42	<L=8,00> [2/4]	--	154276,66	397008,89	Ja

Model: LAr,LT Activiteitenbesluit concrete bedrijfssituatie [Meting]
IL - 02476-56940 (september 2023)
Groep: (hoofdgroep)
Lijst van Toetspunten, voor rekenmethode Industrielawaai - HMRI, industrie

Naam	Omschr.	Groep	X	Y	Gevel
42	<L=8,00> [3/4]	--	154271,44	397004,30	Ja
42	<L=8,00> [4/4]	--	154266,08	397008,73	Ja
43	<L=8,00> [1/4]	--	154234,85	397045,72	Ja
43	<L=8,00> [2/4]	--	154239,97	397039,98	Ja
43	<L=8,00> [3/4]	--	154234,64	397034,43	Ja
43	<L=8,00> [4/4]	--	154229,51	397040,18	Ja
44	<L=7,53> [1/4]	--	154260,74	397042,57	Ja
44	<L=8,00> [2/4]	--	154265,73	397046,65	Ja
44	<L=7,53> [3/4]	--	154271,06	397043,02	Ja
44	<L=8,00> [4/4]	--	154266,07	397038,93	Ja
45	<L=8,00> [1/4]	--	154231,25	397062,49	Ja
45	<L=7,56> [2/4]	--	154236,53	397058,60	Ja
45	<L=8,00> [3/4]	--	154231,25	397054,72	Ja
45	<L=7,56> [4/4]	--	154225,98	397058,60	Ja
46	<L=8,00> [1/4]	--	154233,87	397080,73	Ja
46	<L=7,67> [2/4]	--	154239,08	397076,79	Ja
46	<L=8,00> [3/4]	--	154233,87	397072,85	Ja
46	<L=7,67> [4/4]	--	154228,65	397076,79	Ja
47	<L=8,00> [1/4]	--	154264,30	397072,61	Ja
47	<L=8,00> [2/4]	--	154268,95	397078,42	Ja
47	<L=8,00> [3/4]	--	154273,94	397072,90	Ja
47	<L=8,00> [4/4]	--	154269,29	397067,10	Ja
48	<L=8,00> [1/4]	--	154246,60	397099,83	Ja
48	<L=7,49> [2/4]	--	154251,92	397103,40	Ja
48	<L=8,00> [3/4]	--	154253,86	397097,30	Ja
48	<L=7,49> [4/4]	--	154248,55	397093,73	Ja
49	<L=8,00> [1/4]	--	154232,72	397111,22	Ja
49	<L=8,00> [2/4]	--	154228,45	397106,37	Ja
49	<L=8,00> [3/4]	--	154224,32	397111,34	Ja
49	<L=8,00> [4/4]	--	154228,59	397116,19	Ja
50	<L=7,29> [1/4]	--	154231,72	397143,87	Ja
50	<L=8,00> [2/4]	--	154234,61	397138,10	Ja
50	<L=7,29> [3/4]	--	154230,11	397133,47	Ja
50	<L=8,00> [4/4]	--	154227,21	397139,24	Ja
51	<L=8,00> [1/4]	--	154267,83	397123,39	Ja
51	<L=6,94> [2/4]	--	154262,64	397120,32	Ja
51	<L=8,00> [3/4]	--	154261,26	397126,19	Ja

Model: LAr,LT Activiteitenbesluit concrete bedrijfssituatie [Meting]
IL - 02476-56940 (september 2023)
Groep: (hoofdgroep)
Lijst van Toetspunten, voor rekenmethode Industrielawaai - HMRI, industrie

Naam	Omschr.	Groep	X	Y	Gevel
51	<L=6,94> [4/4]	--	154266,45	397129,26	Ja

Model: LAr,LT Activiteitenbesluit concrete bedrijfssituatie [Meting]
IL - 02476-56940 (september 2023)
Groep: (hoofdgroep)
Lijst van Bodemgebieden, voor rekenmethode Industrielawaai - HMRI, industrie

Naam	Omschr.	Bf
		0,00
1		0,00
2		0,00
3		0,00
4		0,00
5		0,00
6		0,00
	rijbaan lokale weg/gesloten verharding	0,00
	transitie/transitie	0,00
	transitie/transitie	0,00
	transitie/transitie	0,00
	voetpad/open verharding/gebakken klinkers	0,00
	transitie/transitie	0,00
	transitie/transitie	0,00
	transitie/transitie	0,00
	transitie/transitie	0,00
	transitie/transitie	0,00
	transitie/transitie	0,00
	rijbaan lokale weg/open verharding/gebakken k	0,00
	transitie/transitie	0,00
	inrit/open verharding/beton element	0,00
	rijbaan lokale weg/gesloten verharding	0,00
	rijbaan lokale weg/gesloten verharding	0,00
	transitie/transitie	0,00
	transitie/transitie	0,00
	transitie/transitie	0,00
	inrit/open verharding	0,00
	rijbaan lokale weg/open verharding/gebakken k	0,00
	rijbaan lokale weg/open verharding/gebakken k	0,00
	transitie/transitie	0,00
	transitie/transitie	0,00
	rijbaan lokale weg/open verharding/betonstraa	0,00
	transitie/transitie	0,00
	transitie/transitie	0,00
	transitie/transitie	0,00
	rijbaan lokale weg/gesloten verharding	0,00

Model: LAr,LT Activiteitenbesluit concrete bedrijfssituatie [Meting]
IL - 02476-56940 (september 2023)
Groep: (hoofdgroep)
Lijst van Bodemgebieden, voor rekenmethode Industrielawaai - HMRI, industrie

Naam	Omschr.	Bf
	transitie/transitie	0,00
	transitie/transitie	0,00
	transitie/transitie	0,00
	transitie/transitie	0,00
	inrit/open verharding/beton element	0,00
	inrit/gesloten verharding/asfalt	0,00
	transitie/transitie	0,00
	inrit/open verharding/betonstraatstenen	0,00
	rijbaan lokale weg/gesloten verharding	0,00
	transitie/transitie	0,00
	transitie/transitie	0,00
	rijbaan lokale weg/gesloten verharding	0,00
	transitie/transitie	0,00
	transitie/transitie	0,00
	transitie/transitie	0,00
	transitie/transitie	0,00
	transitie/transitie	0,00
	transitie/transitie	0,00
	transitie/transitie	0,00
	inrit/open verharding/beton element	0,00
	transitie/transitie	0,00
	inrit/gesloten verharding/asfalt	0,00
	transitie/transitie	0,00
	inrit/open verharding	0,00
	inrit/open verharding	0,00
	transitie/transitie	0,00
	transitie/transitie	0,00
	transitie/transitie	0,00
	inrit/open verharding/betonstraatstenen	0,00
	rijbaan regionale weg/gesloten verharding/ver	0,00
	rijbaan lokale weg/gesloten verharding	0,00
	inrit/open verharding/beton element	0,00
	transitie/transitie	0,00
	rijbaan lokale weg/open verharding/betonstraa	0,00
	rijbaan lokale weg/gesloten verharding	0,00

Model: LAr,LT Activiteitenbesluit concrete bedrijfssituatie [Meting]
IL - 02476-56940 (september 2023)
Groep: (hoofdgroep)
Lijst van Bodemgebieden, voor rekenmethode Industrielawaai - HMRI, industrie

Naam	Omschr.	Bf
		0,33
1		0,33
2		0,33
3		0,33
4		0,33
5		0,33
6		0,33
7		0,33
8		0,33
9		0,33
10		0,33
11		0,33
12		0,33
13		0,33
14		0,33
15		0,33
16		0,33
17		0,33
18		0,33
19		0,33
20		0,33
21		0,33
		0,33
		0,33
1		0,33
1		0,33
1		0,33
1		0,33
1		0,33
1		0,33
		1,00
		1,00
		1,00
		1,00
		1,00
		1,00
		1,00

Model: LAr,LT Activiteitenbesluit concrete bedrijfssituatie [Meting]
IL - 02476-56940 (september 2023)
Groep: (hoofdgroep)
Lijst van Bodemgebieden, voor rekenmethode Industrielawaai - HMRI, industrie

Naam	Omschr.	Bf
		1,00
		1,00
		1,00

Model: LAr,LT Activiteitenbesluit concrete bedrijfssituatie [Meting]
IL - 02476-56940 (september 2023)
Groep: (hoofdgroep)
Lijst van Bodemgebieden, voor rekenmethode Industrielawaai - HMRI, industrie

Naam	Omschr.	Bf
		1,00
		1,00
		1,00

Model: LAr,LT Activiteitenbesluit concrete bedrijfssituatie [Meting]
IL - 02476-56940 (september 2023)
Groep: (hoofdgroep)
Lijst van Bodemgebieden, voor rekenmethode Industrielawaai - HMRI, industrie

Naam	Omschr.	Bf
		1,00
		1,00
		1,00

Model: LAr,LT Activiteitenbesluit concrete bedrijfssituatie [Meting]
IL - 02476-56940 (september 2023)
Groep: (hoofdgroep)
Lijst van Bodemgebieden, voor rekenmethode Industrielawaai - HMRI, industrie

Naam	Omschr.	Bf
		1,00
		1,00
		1,00

Model: LAr,LT Activiteitenbesluit concrete bedrijfssituatie [Meting]
IL - 02476-56940 (september 2023)
Groep: (hoofdgroep)
Lijst van Bodemgebieden, voor rekenmethode Industrielawaai - HMRI, industrie

Naam	Omschr.	Bf
		1,00
		1,00
		1,00

Model: LAr,LT Activiteitenbesluit concrete bedrijfssituatie [Meting]
IL - 02476-56940 (september 2023)
Groep: (hoofdgroep)
Lijst van Bodemgebieden, voor rekenmethode Industrielawaai - HMRI, industrie

Naam	Omschr.	Bf
		1,00
		1,00
		1,00
		1,00
		1,00
		1,00
		1,00
		1,00
		1,00
		1,00
		1,00
		0,50
		1,00
		1,00
		1,00
		1,00
		1,00
		1,00
		1,00
		1,00
		1,00
		1,00
		1,00
		1,00
		1,00
		1,00
		1,00
		1,00
		1,00
		1,00
		1,00

Model: LAr,LT Activiteitenbesluit concrete bedrijfssituatie [Meting]
IL - 02476-56940 (september 2023)
Groep: (hoofdgroep)
Lijst van Bodemgebieden, voor rekenmethode Industrielawaai - HMRI, industrie

Naam	Omschr.	Bf
		1,00
		1,00
		1,00

Model: LAr,LT Activiteitenbesluit concrete bedrijfssituatie [Meting]
IL - 02476-56940 (september 2023)
Groep: (hoofdgroep)
Lijst van Bodemgebieden, voor rekenmethode Industrielawaai - HMRI, industrie

Naam	Omschr.	Bf
		1,00
		1,00
		1,00

Model: LAr,LT Activiteitenbesluit concrete bedrijfssituatie [Meting]
IL - 02476-56940 (september 2023)
Groep: (hoofdgroep)
Lijst van Bodemgebieden, voor rekenmethode Industrielawaai - HMRI, industrie

Naam	Omschr.	Bf
		1,00
		1,00
		1,00

Model: LAr,LT Activiteitenbesluit concrete bedrijfssituatie [Meting]
IL - 02476-56940 (september 2023)
Groep: (hoofdgroep)
Lijst van Bodemgebieden, voor rekenmethode Industrielawaai - HMRI, industrie

Naam	Omschr.	Bf
		1,00
		1,00
		1,00

Model: LAr,LT Activiteitenbesluit concrete bedrijfssituatie [Meting]
IL - 02476-56940 (september 2023)
Groep: (hoofdgroep)
Lijst van Bodemgebieden, voor rekenmethode Industrielawaai - HMRI, industrie

Naam	Omschr.	Bf
		1,00
		1,00
		1,00

Model: LAr,LT Activiteitenbesluit concrete bedrijfssituatie [Meting]
IL - 02476-56940 (september 2023)
Groep: (hoofdgroep)
Lijst van Bodemgebieden, voor rekenmethode Industrielawaai - HMRI, industrie

Naam	Omschr.	Bf
		1,00
		1,00
		1,00

Model: LAr,LT Activiteitenbesluit concrete bedrijfssituatie [Meting]
IL - 02476-56940 (september 2023)
Groep: (hoofdgroep)
Lijst van Bodemgebieden, voor rekenmethode Industrielawaai - HMRI, industrie

Naam	Omschr.	Bf
		1,00
		1,00
		1,00
		1,00
		1,00
		1,00
		1,00
		0,50
		1,00
		1,00
		1,00
		1,00
		1,00
		1,00

Model: LAr,LT Activiteitenbesluit concrete bedrijfssituatie [Meting]
IL - 02476-56940 (september 2023)
Groep: (hoofdgroep)
Lijst van Bodemgebieden, voor rekenmethode Industrielawaai - HMRI, industrie

Naam	Omschr.	Bf
		1,00
		1,00
		1,00

Model: LAr,LT Activiteitenbesluit concrete bedrijfssituatie [Meting]
IL - 02476-56940 (september 2023)
Groep: (hoofdgroep)
Lijst van Bodemgebieden, voor rekenmethode Industrielawaai - HMRI, industrie

Naam	Omschr.	Bf
		1,00
		1,00
		1,00

Model: LAr,LT Activiteitenbesluit concrete bedrijfssituatie [Meting]
IL - 02476-56940 (september 2023)
Groep: (hoofdgroep)
Lijst van Bodemgebieden, voor rekenmethode Industrielawaai - HMRI, industrie

Naam	Omschr.	Bf
		1,00
		1,00
		1,00

Model: LAr,LT Activiteitenbesluit concrete bedrijfssituatie [Meting]
IL - 02476-56940 (september 2023)
Groep: (hoofdgroep)
Lijst van Bodemgebieden, voor rekenmethode Industrielawaai - HMRI, industrie

Naam	Omschr.	Bf
		1,00
		1,00
		1,00
		1,00
		1,00
		1,00
		1,00
		1,00
		0,50
		0,50
		0,50
		0,50
		0,33
		0,33
		0,33
		0,33
		0,33
		0,33
		0,33
		0,33

Model: LAr,LT Activiteitenbesluit concrete bedrijfssituatie [Meting]
IL - 02476-56940 (september 2023)
Groep: (hoofdgroep)
Lijst van Gebouwen, voor rekenmethode Industrielawaai - HMRI, industrie

Naam	Omschr.	Groep	Maaiveld	Hoogte	Hdef.	X-1	Y-1
G01	Gebouw	--	0,00	8,00	Relatief	154182,76	397020,28
G02	Gebouw	--	0,00	8,00	Relatief	154176,69	396963,08
G03	Gebouw	--	0,00	8,00	Relatief	154178,10	396948,81
G04	Gebouw	--	0,00	8,00	Relatief	154166,20	396914,51
G05	Gebouw	--	0,00	8,00	Relatief	154096,18	396938,88
G06	Gebouw	--	0,00	8,00	Relatief	154095,44	396920,62
G07	Gebouw	--	0,00	8,00	Relatief	154097,57	396901,02
G08	Gebouw	--	0,00	8,00	Relatief	154187,37	397047,46
G09	Gebouw	--	0,00	5,00	Relatief	154090,46	397018,16
G10	Gebouw	--	0,00	4,00	Relatief	154172,19	397008,91
G11	Gebouw showroom	--	0,00	5,00	Relatief	154133,62	396973,33
G12	Gebouw garage	--	0,00	5,00	Relatief	154134,21	396949,20
G13	Gebouw	--	0,00	3,00	Relatief	154151,79	396925,52
G14	Gebouw	--	0,00	6,00	Relatief	154156,48	396925,32
G15	Gebouw	--	0,00	6,00	Relatief	154087,46	396973,19
G16	Gebouw	--	0,00	8,00	Relatief	154072,77	396954,82
G17	Gebouw	--	0,00	6,00	Relatief	154058,89	396972,66
G18	Gebouw	--	0,00	8,00	Relatief	154032,21	397002,34
G19	Gebouw	--	0,00	6,00	Relatief	154025,90	397032,22
G20	Gebouw	--	0,00	8,00	Relatief	154071,39	397116,78
G21	Gebouw	--	0,00	8,00	Relatief	154097,30	397117,38
G22	Gebouw	--	0,00	8,00	Relatief	154121,30	397118,31
G23	Gebouw	--	0,00	8,00	Relatief	154148,56	397119,00
G24	Gebouw	--	0,00	8,00	Relatief	154200,24	397113,85
G25	Gebouw	--	0,00	8,00	Relatief	154199,18	397094,31
G26	Gebouw	--	0,00	8,00	Relatief	154198,01	397077,36
G28	Gebouw	--	0,00	6,00	Relatief	154099,83	396861,61
G30	Gebouw	--	0,00	6,00	Relatief	154116,72	396868,51
G29	Gebouw	--	0,00	3,00	Relatief	154147,76	396872,93
	0757100001444884	--	0,00	2,80	Relatief	154475,59	397143,77
	0757100001445139	--	0,00	2,80	Relatief	154162,15	397085,58
	0757100001434814	--	0,00	4,00	Relatief	154326,46	397201,46
43	0757100001434808	--	0,00	8,00	Relatief	154415,62	397132,77
	0757100001445147	--	0,00	2,50	Relatief	154164,70	397052,51
	0757100001436042	--	0,00	3,00	Relatief	154181,02	397179,07
	0757100001444819	--	0,00	3,00	Relatief	154067,95	397090,45
5	0757100001435662	--	0,00	6,50	Relatief	154148,46	397153,00

Model: LAr,LT Activiteitenbesluit concrete bedrijfssituatie [Meting]
IL - 02476-56940 (september 2023)
Groep: (hoofdgroep)
Lijst van Gebouwen, voor rekenmethode Industrielawaai - HMRI, industrie

Naam	Omschr.	Groep	Maaiveld	Hoogte	Hdef.	X-1	Y-1
	0757100001441147	--	0,00	3,50	Relatief	154320,73	397108,62
	0757100001434815	--	0,00	2,80	Relatief	154302,90	397193,79
10b	0757100001445143	--	0,00	8,00	Relatief	154197,10	397058,02
	0757100001444800	--	0,00	2,80	Relatief	154291,51	397243,12
	0757100001434816	--	0,00	2,80	Relatief	154330,25	397204,51
	0757100001444815	--	0,00	2,80	Relatief	154344,82	397246,83
4	0757100001443391	--	0,00	3,00	Relatief	154195,02	397181,53
7	0757100001439101	--	0,00	8,00	Relatief	154083,90	397197,97
	0757100001435724	--	0,00	4,50	Relatief	154212,46	397209,78
	0757100001442220	--	0,00	3,00	Relatief	154160,64	397092,24
38	0757100001434226	--	0,00	6,50	Relatief	154225,07	397257,38
3	0757100001434210	--	0,00	5,50	Relatief	154133,95	397208,97
	0757100001439102	--	0,00	4,00	Relatief	154104,71	397190,18
41	0757100001434342	--	0,00	5,50	Relatief	154259,80	397256,54
25	0757100001435664	--	0,00	4,00	Relatief	154200,55	397271,61
1	0757100001434976	--	0,00	6,00	Relatief	154190,66	397227,40
	0757100001446472	--	0,00	2,80	Relatief	154099,03	397155,56
	0757100001427460	--	0,00	3,50	Relatief	154525,55	397013,97
29	0757100001434962	--	0,00	5,00	Relatief	154222,47	397239,28
53	0757100001524069	--	0,00	5,50	Relatief	154613,90	397044,23
45	0757100001434965	--	0,00	3,00	Relatief	154453,95	397116,59
	0757100001446572	--	0,00	2,80	Relatief	154327,21	397232,97
	0757100001434966	--	0,00	3,00	Relatief	154460,17	397127,79
	0757100001444836	--	0,00	3,80	Relatief	154340,91	397084,73
37	0757100001526280	--	0,00	3,00	Relatief	154351,60	397213,60
33	0757100001441152	--	0,00	4,50	Relatief	154263,19	397224,94
	0757100001444813	--	0,00	3,00	Relatief	154326,03	397226,00
	0757100001442217	--	0,00	3,00	Relatief	154374,35	397174,29
	0757100001435726	--	0,00	2,80	Relatief	154191,86	397185,73
	0757100001444066	--	0,00	2,50	Relatief	154169,95	396821,37
34	0757100001427459	--	0,00	3,30	Relatief	154521,71	397024,26
	0757100001434979	--	0,00	3,00	Relatief	154191,23	397220,03
39	0757100001435089	--	0,00	5,50	Relatief	154363,65	397155,64
20	0757100001435723	--	0,00	8,00	Relatief	154213,12	397221,18
	0757100001444067	--	0,00	2,50	Relatief	154173,54	396788,89
	0757100001444068	--	0,00	2,50	Relatief	154158,46	396786,29
	0757100001444808	--	0,00	3,00	Relatief	154417,20	397135,64

Model: LAr,LT Activiteitenbesluit concrete bedrijfssituatie [Meting]
IL - 02476-56940 (september 2023)
Groep: (hoofdgroep)
Lijst van Gebouwen, voor rekenmethode Industrielawaai - HMRI, industrie

Naam	Omschr.	Groep	Maaiveld	Hoogte	Hdef.	X-1	Y-1
1	0757100001441184	--	0,00	7,50	Relatief	154242,52	397191,72
	0757100001435727	--	0,00	2,80	Relatief	154192,53	397182,00
43a	0757100001435683	--	0,00	8,00	Relatief	154424,54	397127,85
	0757100001437236	--	0,00	4,00	Relatief	154359,66	397085,82
	0757100001439103	--	0,00	2,80	Relatief	154104,66	397173,77
30	0757100001437235	--	0,00	6,00	Relatief	154382,02	397099,53
	0757100001436044	--	0,00	2,80	Relatief	154183,33	397172,98
	0757100001445136	--	0,00	2,80	Relatief	154184,96	397097,38
	0757100001434811	--	0,00	2,80	Relatief	154418,92	397143,32
	0757100001435663	--	0,00	3,80	Relatief	154151,35	397172,04
	0757100001441132	--	0,00	2,50	Relatief	154573,91	397076,37
5	0757100001439099	--	0,00	4,00	Relatief	154107,31	397185,92
	0757100001441973	--	0,00	2,80	Relatief	154402,92	397182,26
	0757100001439100	--	0,00	6,50	Relatief	154105,54	397212,12
47	0757100001427158	--	0,00	3,50	Relatief	154491,13	397127,81
	0757100001445144	--	0,00	2,50	Relatief	154160,92	397052,71
	0757100001446476	--	0,00	2,80	Relatief	154159,69	397172,11
	0757100001441130	--	0,00	2,80	Relatief	154460,37	397146,10
32	0757100001427461	--	0,00	5,50	Relatief	154404,73	397082,86
	0757100001434812	--	0,00	2,80	Relatief	154408,11	397168,51
	0757100001444814	--	0,00	2,80	Relatief	154337,22	397227,57
	0757100001427463	--	0,00	2,80	Relatief	154398,46	397063,87
3	0757100001434340	--	0,00	5,50	Relatief	154110,01	397153,15
22	0757100001443698	--	0,00	4,80	Relatief	154257,11	397187,98
47a	0757100001524795	--	0,00	6,50	Relatief	154503,45	397087,19
	0757100001435532	--	0,00	2,80	Relatief	154190,34	397161,47
	0757100001441148	--	0,00	3,50	Relatief	154295,40	397138,66
	0757100001444069	--	0,00	2,50	Relatief	154119,02	396801,84
35	0757100001441151	--	0,00	5,50	Relatief	154283,92	397225,69
	0757100001441129	--	0,00	2,80	Relatief	154449,02	397167,30
26	0757100001441185	--	0,00	3,00	Relatief	154291,50	397143,54
37	0757100001434813	--	0,00	8,00	Relatief	154324,74	397163,66
	0757100001526139	--	0,00	4,50	Relatief	154254,19	397152,33
	0757100001434809	--	0,00	3,50	Relatief	154404,75	397163,84
	0757100001436219	--	0,00	2,80	Relatief	154189,27	397164,70
	0757100001444809	--	0,00	2,80	Relatief	154426,81	397156,07
	0757100001435090	--	0,00	4,50	Relatief	154362,45	397172,96

Model: LAr,LT Activiteitenbesluit concrete bedrijfssituatie [Meting]
IL - 02476-56940 (september 2023)
Groep: (hoofdgroep)
Lijst van Gebouwen, voor rekenmethode Industrielawaai - HMRI, industrie

Naam	Omschr.	Groep	Maaiveld	Hoogte	Hdef.	X-1	Y-1
	0757100001427462	--	0,00	3,00	Relatief	154398,76	397080,03
10	0757100001526151	--	0,00	7,00	Relatief	154176,50	397126,35
	0757100001445146	--	0,00	4,50	Relatief	154182,62	397051,52
	0757100001445135	--	0,00	3,00	Relatief	154179,83	397127,89
	0757100001434967	--	0,00	2,80	Relatief	154446,78	397135,73
	0757100001434810	--	0,00	2,80	Relatief	154413,58	397169,53
9	0757100001436041	--	0,00	3,00	Relatief	154182,23	397160,80
39	0757100001434365	--	0,00	5,50	Relatief	154262,82	397276,02
	0757100001524773	--	0,00	3,00	Relatief	154062,89	397106,29
	0757100001434978	--	0,00	3,50	Relatief	154152,78	397196,60
	0757100001434341	--	0,00	3,00	Relatief	154116,15	397159,77
	0757100001434343	--	0,00	3,00	Relatief	154271,94	397244,03
	0757100001427458	--	0,00	3,30	Relatief	154617,31	396994,14
	0757100001427247	--	0,00	2,80	Relatief	154515,92	397109,96
	0757100001445142	--	0,00	2,50	Relatief	154164,01	397070,35
36	0757100001434227	--	0,00	6,50	Relatief	154223,22	397281,27
	0757100001444799	--	0,00	2,80	Relatief	154287,01	397237,02
41	0757100001435685	--	0,00	5,50	Relatief	154377,73	397149,77
	0757100001437241	--	0,00	4,00	Relatief	154131,31	397091,15
49	0757100001524792	--	0,00	5,50	Relatief	154542,66	397105,05
	0757100001435686	--	0,00	4,50	Relatief	154386,76	397161,76
	0757100001446477	--	0,00	2,80	Relatief	154289,64	397265,74
	0757100001524798	--	0,00	3,50	Relatief	154509,55	397102,17
	0757100001441631	--	0,00	2,80	Relatief	154276,90	397235,21
	0757100001435092	--	0,00	3,00	Relatief	154377,68	397207,30
	0757100001434345	--	0,00	2,80	Relatief	154204,55	397201,76
	0757100001443778	--	0,00	3,50	Relatief	154130,54	397193,90
	0757100001526179	--	0,00	4,00	Relatief	154635,98	396978,73
	0757100001526140	--	0,00	4,00	Relatief	154261,36	397160,15
6	0757100001435531	--	0,00	5,50	Relatief	154208,37	397155,09
	0757100001427241	--	0,00	3,00	Relatief	154619,61	397055,45
	0757100001434367	--	0,00	2,80	Relatief	154287,62	397269,67
	0757100001444798	--	0,00	2,80	Relatief	154288,14	397247,75
	0757100001445137	--	0,00	2,80	Relatief	154162,80	397097,93
	0757100001441131	--	0,00	2,80	Relatief	154462,61	397166,78
	0757100001434211	--	0,00	2,80	Relatief	154140,36	397179,75
40	0757100001427859	--	0,00	5,50	Relatief	154641,72	396994,70

Model: LAr,LT Activiteitenbesluit concrete bedrijfssituatie [Meting]
IL - 02476-56940 (september 2023)
Groep: (hoofdgroep)
Lijst van Gebouwen, voor rekenmethode Industrielawaai - HMRI, industrie

Naam	Omschr.	Groep	Maaiveld	Hoogte	Hdef.	X-1	Y-1
	0757100001435684	--	0,00	3,50	Relatief	154441,14	397124,89
	0757100001434977	--	0,00	4,50	Relatief	154160,70	397226,54
38	0757100001427457	--	0,00	5,50	Relatief	154612,59	397009,33
	0757100001434366	--	0,00	3,00	Relatief	154285,61	397256,13
28-28a	0757100001441146	--	0,00	7,00	Relatief	154334,90	397138,60
2	0757100001434344	--	0,00	4,50	Relatief	154207,24	397200,13
	0757100001445037	--	0,00	2,50	Relatief	154131,35	397079,47
18	0757100001435725	--	0,00	8,00	Relatief	154208,57	397224,49
55	0757100001427239	--	0,00	5,00	Relatief	154629,24	397041,90
	0757100001526152	--	0,00	3,00	Relatief	154166,72	397115,65
	0757100001427240	--	0,00	3,50	Relatief	154643,61	397057,51
	0757100001446471	--	0,00	3,00	Relatief	154099,72	397171,32
10b	0757100001445143	--	0,00	4,50	Relatief	154187,06	397056,24
10	0757100001526151	--	0,00	3,00	Relatief	154171,13	397116,62
6	0757100001435531	--	0,00	3,00	Relatief	154202,38	397156,17
9	0757100001436041	--	0,00	5,50	Relatief	154178,32	397156,77
4	0757100001443391	--	0,00	6,50	Relatief	154201,67	397174,13
2	0757100001434344	--	0,00	6,00	Relatief	154207,24	397195,78
	0757100001435724	--	0,00	2,80	Relatief	154206,86	397203,26
20	0757100001435723	--	0,00	3,00	Relatief	154203,25	397217,40
1	0757100001434976	--	0,00	3,00	Relatief	154167,76	397220,67
	0757100001434977	--	0,00	2,50	Relatief	154155,95	397224,57
7	0757100001439101	--	0,00	3,00	Relatief	154089,53	397192,44
	0757100001435663	--	0,00	3,00	Relatief	154151,35	397172,04
29	0757100001434962	--	0,00	3,00	Relatief	154222,49	397239,32
29	0757100001434962	--	0,00	5,00	Relatief	154218,26	397245,46
25	0757100001435664	--	0,00	7,00	Relatief	154200,03	397264,18
22	0757100001443698	--	0,00	3,00	Relatief	154248,22	397183,66
	0757100001526139	--	0,00	3,00	Relatief	154253,79	397152,43
26	0757100001441185	--	0,00	7,00	Relatief	154296,42	397145,40
26	0757100001441185	--	0,00	3,00	Relatief	154297,72	397144,77
28-28a	0757100001441146	--	0,00	3,00	Relatief	154318,51	397134,19
30	0757100001437235	--	0,00	3,00	Relatief	154373,70	397095,84
32	0757100001427461	--	0,00	3,00	Relatief	154404,29	397082,02
34	0757100001427459	--	0,00	6,00	Relatief	154526,24	397022,47
38	0757100001427457	--	0,00	3,00	Relatief	154608,10	397003,02
40	0757100001427859	--	0,00	3,00	Relatief	154648,33	396991,93

Model: LAr,LT Activiteitenbesluit concrete bedrijfssituatie [Meting]
IL - 02476-56940 (september 2023)
Groep: (hoofdgroep)
Lijst van Gebouwen, voor rekenmethode Industrielawaai - HMRI, industrie

Naam	Omschr.	Groep	Maaiveld	Hoogte	Hdef.	X-1	Y-1
	0757100001526179	--	0,00	3,20	Relatief	154598,26	396959,16
49	0757100001524792	--	0,00	3,00	Relatief	154539,69	397105,20
47	0757100001427158	--	0,00	5,50	Relatief	154477,40	397098,75
47	0757100001427158	--	0,00	3,00	Relatief	154478,25	397103,12
45	0757100001434965	--	0,00	6,50	Relatief	154451,30	397111,61
43a	0757100001435683	--	0,00	3,00	Relatief	154424,56	397127,88
35	0757100001441151	--	0,00	3,80	Relatief	154279,91	397216,14
33	0757100001441152	--	0,00	4,50	Relatief	154252,89	397226,43
33	0757100001441152	--	0,00	5,50	Relatief	154257,40	397223,03
33	0757100001441152	--	0,00	3,00	Relatief	154263,19	397224,94
41	0757100001434342	--	0,00	3,00	Relatief	154260,57	397252,06
39	0757100001434365	--	0,00	3,00	Relatief	154263,58	397271,55
40	0757100001427859	--	0,00	3,00	Relatief	154641,86	396993,65
G12	Gebouw garage	--	0,00	3,00	Relatief	154154,30	396943,52
01		--	0,00	11,00	Relatief	154201,05	396864,88
02		--	0,00	11,00	Relatief	154263,62	396861,58
03		--	0,00	11,00	Relatief	154302,21	396866,28
04		--	0,00	11,00	Relatief	154287,25	396817,21
05		--	0,00	11,00	Relatief	154319,44	396835,77
06		--	0,00	11,00	Relatief	154344,11	396840,38
07		--	0,00	11,00	Relatief	154344,54	396872,67
08		--	0,00	11,00	Relatief	154300,49	396912,45
09		--	0,00	11,00	Relatief	154313,64	396934,22
10		--	0,00	11,00	Relatief	154250,73	396885,41
11		--	0,00	11,00	Relatief	154274,57	396929,28
12		--	0,00	11,00	Relatief	154297,36	396959,83
13		--	0,00	11,00	Relatief	154299,47	396982,60
14		--	0,00	11,00	Relatief	154319,86	396985,25
15		--	0,00	11,00	Relatief	154347,53	397006,56
16		--	0,00	11,00	Relatief	154296,17	397030,65
17		--	0,00	11,00	Relatief	154299,38	397082,31
18		--	0,00	11,00	Relatief	154313,15	397050,50
19		--	0,00	11,00	Relatief	154336,51	397045,43
20		--	0,00	11,00	Relatief	154344,80	397042,21
21		--	0,00	11,00	Relatief	154367,35	397038,26
22		--	0,00	11,00	Relatief	154418,07	397032,90
23		--	0,00	11,00	Relatief	154431,42	397074,05

Model: LAr,LT Activiteitenbesluit concrete bedrijfssituatie [Meting]
IL - 02476-56940 (september 2023)
Groep: (hoofdgroep)
Lijst van Gebouwen, voor rekenmethode Industrielawaai - HMRI, industrie

Naam	Omschr.	Groep	Maaiveld	Hoogte	Hdef.	X-1	Y-1
24		--	0,00	11,00	Relatief	154470,08	397049,90
25		--	0,00	11,00	Relatief	154369,02	396985,96
26		--	0,00	11,00	Relatief	154414,03	396983,87
27		--	0,00	11,00	Relatief	154400,37	396954,43
28		--	0,00	11,00	Relatief	154414,32	396910,36
29		--	0,00	11,00	Relatief	154418,09	396888,70
30		--	0,00	11,00	Relatief	154431,06	396869,59
31		--	0,00	11,00	Relatief	154457,10	396878,35
32		--	0,00	11,00	Relatief	154453,12	396903,83
33		--	0,00	11,00	Relatief	154454,83	396928,67
34		--	0,00	11,00	Relatief	154438,59	396957,33
35		--	0,00	11,00	Relatief	154425,58	397001,86
36		--	0,00	11,00	Relatief	154448,63	397008,68
37		--	0,00	11,00	Relatief	154214,79	396886,38
38		--	0,00	11,00	Relatief	154219,45	396920,38
39		--	0,00	11,00	Relatief	154226,04	396935,36
40		--	0,00	11,00	Relatief	154265,80	396962,03
41		--	0,00	11,00	Relatief	154269,26	396982,15
42		--	0,00	11,00	Relatief	154266,12	397013,13
43		--	0,00	11,00	Relatief	154229,72	397045,72
44		--	0,00	11,00	Relatief	154261,00	397038,81
45		--	0,00	11,00	Relatief	154226,08	397062,39
46		--	0,00	11,00	Relatief	154228,75	397080,63
47		--	0,00	11,00	Relatief	154264,56	397067,06
48		--	0,00	11,00	Relatief	154245,04	397095,06
49		--	0,00	11,00	Relatief	154232,69	397116,03
50		--	0,00	11,00	Relatief	154228,10	397144,33
51		--	0,00	11,00	Relatief	154269,61	397127,81

Bijlage III Rekenresultaten langtijdgemiddelde beoordelingsniveau

					$L_{Ar,LT}$				Grenswaarde				Beoordeling		
Naam	Omschrijving	X	Y	Hoogte	Dag	Avond	Nacht		Dag	Avond	Nacht		Dag	Avond	Nacht
01_A	<L=10,00> [2/4]	154209,1	396870,6	1,5	34,56	23,76	20,58		50	45	40		Voldoet	--	--
01_A	<L=10,00> [4/4]	154207,8	396863,5	1,5	23,29	8,5	5,42		50	45	40		Voldoet	--	--
01_A	<L=7,04> [1/4]	154201,6	396868,4	1,5	34,18	23,57	20,42		50	45	40		Voldoet	--	--
01_A	<L=7,04> [3/4]	154215,3	396865,8	1,5	26,54	13,52	10,34		50	45	40		Voldoet	--	--
01_B	<L=10,00> [2/4]	154209,1	396870,6	5	36,13	24,77	21,62		50	45	40		--	Voldoet	Voldoet
01_B	<L=10,00> [4/4]	154207,8	396863,5	5	24,38	4,97	1,76		50	45	40		--	Voldoet	Voldoet
01_B	<L=7,04> [1/4]	154201,6	396868,4	5	35,62	24,38	21,24		50	45	40		--	Voldoet	Voldoet
01_B	<L=7,04> [3/4]	154215,3	396865,8	5	27,39	13,99	10,83		50	45	40		--	Voldoet	Voldoet
01_C	<L=10,00> [2/4]	154209,1	396870,6	7,5	38,17	25,76	22,61		50	45	40		--	Voldoet	Voldoet
01_C	<L=10,00> [4/4]	154207,8	396863,5	7,5	26,64	6,33	3,1		50	45	40		--	Voldoet	Voldoet
01_C	<L=7,04> [1/4]	154201,6	396868,4	7,5	37,74	25,35	22,2		50	45	40		--	Voldoet	Voldoet
01_C	<L=7,04> [3/4]	154215,3	396865,8	7,5	29,22	15,07	11,9		50	45	40		--	Voldoet	Voldoet
02_A	<L=10,00> [2/4]	154261	396871,6	1,5	28,78	7,62	4,37		45	40	35		Voldoet	--	--
02_A	<L=10,00> [4/4]	154267,6	396866,6	1,5	24,18	7,95	4,8		45	40	35		Voldoet	--	--
02_A	<L=8,04> [1/4]	154260,4	396863,9	1,5	27,23	7,36	4,04		45	40	35		Voldoet	--	--
02_A	<L=8,04> [3/4]	154268,2	396874,2	1,5	27,69	7,91	4,74		45	40	35		Voldoet	--	--
02_B	<L=10,00> [2/4]	154261	396871,6	5	30,25	8,55	5,28		45	40	35		--	Voldoet	Voldoet
02_B	<L=10,00> [4/4]	154267,6	396866,6	5	24,57	8,3	5,16		45	40	35		--	Voldoet	Voldoet
02_B	<L=8,04> [1/4]	154260,4	396863,9	5	28,14	7,48	4,17		45	40	35		--	Voldoet	Voldoet
02_B	<L=8,04> [3/4]	154268,2	396874,2	5	29,17	8,98	5,84		45	40	35		--	Voldoet	Voldoet
02_C	<L=10,00> [2/4]	154261	396871,6	7,5	32,42	10,55	7,29		45	40	35		--	Voldoet	Voldoet
02_C	<L=10,00> [4/4]	154267,6	396866,6	7,5	25,82	9	5,87		45	40	35		--	Voldoet	Voldoet
02_C	<L=8,04> [1/4]	154260,4	396863,9	7,5	29,96	8,14	4,84		45	40	35		--	Voldoet	Voldoet
02_C	<L=8,04> [3/4]	154268,2	396874,2	7,5	30,76	11,03	7,88		45	40	35		--	Voldoet	Voldoet
03_A	<L=10,00> [2/8]	154286,8	396876,7	1,5	31,97	21,15	18,08		45	40	35		Voldoet	--	--
03_A	<L=10,00> [3/8]	154291,5	396867,9	1,5	30,96	20,4	17,33		45	40	35		Voldoet	--	--
03_A	<L=10,00> [4/8]	154282	396885,5	1,5	33,3	22,31	19,2		45	40	35		Voldoet	--	--
03_A	<L=10,00> [6/8]	154294,4	396880,9	1,5	26,22	11,16	8,02		45	40	35		Voldoet	--	--
03_A	<L=10,00> [7/8]	154289,7	396889,7	1,5	28,95	13,91	10,81		45	40	35		Voldoet	--	--
03_A	<L=10,00> [8/8]	154299,2	396872,1	1,5	23,93	9,42	6,29		45	40	35		Voldoet	--	--
03_A	<L=8,52> [1/8]	154298,5	396864,2	1,5	22,19	14,88	11,86		45	40	35		Voldoet	--	--
03_A	<L=8,52> [5/8]	154282,7	396893,4	1,5	37,06	23,71	20,55		45	40	35		Voldoet	--	--
03_B	<L=10,00> [2/8]	154286,8	396876,7	5	32,49	21,3	18,23		45	40	35		--	Voldoet	Voldoet
03_B	<L=10,00> [3/8]	154291,5	396867,9	5	31,46	20,51	17,44		45	40	35		--	Voldoet	Voldoet
03_B	<L=10,00> [4/8]	154282	396885,5	5	33,88	22,5	19,39		45	40	35		--	Voldoet	Voldoet
03_B	<L=10,00> [6/8]	154294,4	396880,9	5	25,43	10,99	7,87		45	40	35		--	Voldoet	Voldoet
03_B	<L=10,00> [7/8]	154289,7	396889,7	5	27,96	13,76	10,67		45	40	35		--	Voldoet	Voldoet
03_B	<L=10,00> [8/8]	154299,2	396872,1	5	24,05	9,15	6,04		45	40	35		--	Voldoet	Voldoet
03_B	<L=8,52> [1/8]	154298,5	396864,2	5	22,15	14,74	11,73		45	40	35		--	Voldoet	Voldoet
03_B	<L=8,52> [5/8]	154282,7	396893,4	5	37,56	23,93	20,78		45	40	35		--	Voldoet	Voldoet
03_C	<L=10,00> [2/8]	154286,8	396876,7	7,5	33,67	22,16	19,09		45	40	35		--	Voldoet	Voldoet

					$L_{Ar,LT}$				Grenswaarde				Beoordeling		
Naam	Omschrijving	X	Y	Hoogte	Dag	Avond	Nacht		Dag	Avond	Nacht		Dag	Avond	Nacht
03_C	<L=10,00> [3/8]	154291,5	396867,9	7,5	32,59	21,39	18,32		45	40	35		--	Voldoet	Voldoet
03_C	<L=10,00> [4/8]	154282	396885,5	7,5	34,94	23,42	20,31		45	40	35		--	Voldoet	Voldoet
03_C	<L=10,00> [6/8]	154294,4	396880,9	7,5	26,51	11,84	8,71		45	40	35		--	Voldoet	Voldoet
03_C	<L=10,00> [7/8]	154289,7	396889,7	7,5	29,08	14,65	11,55		45	40	35		--	Voldoet	Voldoet
03_C	<L=10,00> [8/8]	154299,2	396872,1	7,5	25,17	10,07	6,95		45	40	35		--	Voldoet	Voldoet
03_C	<L=8,52> [1/8]	154298,5	396864,2	7,5	23,18	15,01	11,99		45	40	35		--	Voldoet	Voldoet
03_C	<L=8,52> [5/8]	154282,7	396893,4	7,5	38,62	24,88	21,74		45	40	35		--	Voldoet	Voldoet
04_A	<L=10,00> [2/4]	154290,1	396826,5	1,5	29,08	8,25	5,05		45	40	35		Voldoet	--	--
04_A	<L=10,00> [4/4]	154293,4	396820,5	1,5	19,47	0,46	-2,68		45	40	35		Voldoet	--	--
04_A	<L=6,70> [1/4]	154285,5	396820,1	1,5	28,58	7,15	3,67		45	40	35		Voldoet	--	--
04_A	<L=6,70> [3/4]	154298	396827	1,5	27,12	10,83	7,74		45	40	35		Voldoet	--	--
04_B	<L=10,00> [2/4]	154290,1	396826,5	5	29,92	8,44	5,26		45	40	35		--	Voldoet	Voldoet
04_B	<L=10,00> [4/4]	154293,4	396820,5	5	19,61	-0,31	-3,45		45	40	35		--	Voldoet	Voldoet
04_B	<L=6,70> [1/4]	154285,5	396820,1	5	29,3	7,09	3,61		45	40	35		--	Voldoet	Voldoet
04_B	<L=6,70> [3/4]	154298	396827	5	27,24	10,91	7,81		45	40	35		--	Voldoet	Voldoet
04_C	<L=10,00> [2/4]	154290,1	396826,5	7,5	30,97	9,4	6,22		45	40	35		--	Voldoet	Voldoet
04_C	<L=10,00> [4/4]	154293,4	396820,5	7,5	20,92	0,08	-3,06		45	40	35		--	Voldoet	Voldoet
04_C	<L=6,70> [1/4]	154285,5	396820,1	7,5	30,39	7,95	4,5		45	40	35		--	Voldoet	Voldoet
04_C	<L=6,70> [3/4]	154298	396827	7,5	27,91	11,49	8,4		45	40	35		--	Voldoet	Voldoet
05_A	<L=10,00> [1/4]	154322,8	396829,8	1,5	25,66	5,35	2,29		45	40	35		Voldoet	--	--
05_A	<L=10,00> [3/4]	154316,3	396826,2	1,5	28,2	17,84	14,8		45	40	35		Voldoet	--	--
05_A	<L=7,19> [2/4]	154322,9	396821,8	1,5	20,68	1,18	-1,92		45	40	35		Voldoet	--	--
05_A	<L=7,19> [4/4]	154316,2	396834,2	1,5	28,68	11,68	8,55		45	40	35		Voldoet	--	--
05_B	<L=10,00> [1/4]	154322,8	396829,8	5	25,54	5,23	2,17		45	40	35		--	Voldoet	Voldoet
05_B	<L=10,00> [3/4]	154316,3	396826,2	5	28,49	17,52	14,48		45	40	35		--	Voldoet	Voldoet
05_B	<L=7,19> [2/4]	154322,9	396821,8	5	20,28	0,58	-2,53		45	40	35		--	Voldoet	Voldoet
05_B	<L=7,19> [4/4]	154316,2	396834,2	5	28,91	11,4	8,28		45	40	35		--	Voldoet	Voldoet
05_C	<L=10,00> [1/4]	154322,8	396829,8	7,5	26,05	5,52	2,46		45	40	35		--	Voldoet	Voldoet
05_C	<L=10,00> [3/4]	154316,3	396826,2	7,5	29,43	17,85	14,81		45	40	35		--	Voldoet	Voldoet
05_C	<L=7,19> [2/4]	154322,9	396821,8	7,5	20,78	0,56	-2,55		45	40	35		--	Voldoet	Voldoet
05_C	<L=7,19> [4/4]	154316,2	396834,2	7,5	29,82	12,02	8,91		45	40	35		--	Voldoet	Voldoet
06_A	<L=10,00> [2/4]	154334,6	396843	1,5	33,11	19,58	16,47		45	40	35		Voldoet	--	--
06_A	<L=10,00> [4/4]	154340,7	396846,6	1,5	25,91	7,48	4,36		45	40	35		Voldoet	--	--
06_A	<L=6,89> [1/4]	154341,2	396838,6	1,5	21,2	2,31	-0,82		45	40	35		Voldoet	--	--
06_A	<L=6,89> [3/4]	154334,1	396851	1,5	34,21	20,05	16,92		45	40	35		Voldoet	--	--
06_B	<L=10,00> [2/4]	154334,6	396843	5	33,05	19,17	16,05		45	40	35		--	Voldoet	Voldoet
06_B	<L=10,00> [4/4]	154340,7	396846,6	5	25,63	7,3	4,2		45	40	35		--	Voldoet	Voldoet
06_B	<L=6,89> [1/4]	154341,2	396838,6	5	20,83	2	-1,13		45	40	35		--	Voldoet	Voldoet
06_B	<L=6,89> [3/4]	154334,1	396851	5	34,05	19,65	16,51		45	40	35		--	Voldoet	Voldoet
06_C	<L=10,00> [2/4]	154334,6	396843	7,5	33,5	19,46	16,35		45	40	35		--	Voldoet	Voldoet
06_C	<L=10,00> [4/4]	154340,7	396846,6	7,5	24,68	7,74	4,62		45	40	35		--	Voldoet	Voldoet

					$L_{Ar,LT}$				Grenswaarde				Beoordeling		
Naam	Omschrijving	X	Y	Hoogte	Dag	Avond	Nacht		Dag	Avond	Nacht		Dag	Avond	Nacht
06_C	<L=6,89> [1/4]	154341,2	396838,6	7,5	21,39	2,41	-0,72		45	40	35		--	Voldoet	Voldoet
06_C	<L=6,89> [3/4]	154334,1	396851	7,5	34,53	20,01	16,87		45	40	35		--	Voldoet	Voldoet
07_A	<L=10,00> [1/4]	154338,6	396869,3	1,5	20,87	2,8	-0,23		45	40	35		Voldoet	--	--
07_A	<L=10,00> [2/4]	154326,8	396876,6	1,5	33,26	18,69	15,62		45	40	35		Voldoet	--	--
07_A	<L=10,00> [3/4]	154327,1	396890,4	1,5	30,27	14,6	11,58		45	40	35		Voldoet	--	--
07_A	<L=10,00> [4/4]	154338,9	396883,2	1,5	21,74	4,89	1,73		45	40	35		Voldoet	--	--
07_B	<L=10,00> [1/4]	154338,6	396869,3	5	20,73	1,9	-1,12		45	40	35		--	Voldoet	Voldoet
07_B	<L=10,00> [2/4]	154326,8	396876,6	5	33,55	18,61	15,53		45	40	35		--	Voldoet	Voldoet
07_B	<L=10,00> [3/4]	154327,1	396890,4	5	31,53	14,65	11,63		45	40	35		--	Voldoet	Voldoet
07_B	<L=10,00> [4/4]	154338,9	396883,2	5	21,64	4,27	1,1		45	40	35		--	Voldoet	Voldoet
07_C	<L=10,00> [1/4]	154338,6	396869,3	7,5	21,69	2,38	-0,65		45	40	35		--	Voldoet	Voldoet
07_C	<L=10,00> [2/4]	154326,8	396876,6	7,5	34,38	19,12	16,04		45	40	35		--	Voldoet	Voldoet
07_C	<L=10,00> [3/4]	154327,1	396890,4	7,5	32,74	15,6	12,58		45	40	35		--	Voldoet	Voldoet
07_C	<L=10,00> [4/4]	154338,9	396883,2	7,5	22,73	4,64	1,59		45	40	35		--	Voldoet	Voldoet
08_A	<L=10,00> [2/4]	154296,6	396922,2	1,5	28,63	12,81	9,75		45	40	35		Voldoet	--	--
08_A	<L=10,00> [4/4]	154303,8	396918	1,5	25,64	9,4	6,26		45	40	35		Voldoet	--	--
08_A	<L=8,15> [1/4]	154296,9	396914,4	1,5	29,95	9,77	6,7		45	40	35		Voldoet	--	--
08_A	<L=8,15> [3/4]	154303,4	396925,8	1,5	29,4	15,88	12,85		45	40	35		Voldoet	--	--
08_B	<L=10,00> [2/4]	154296,6	396922,2	5	29,74	13,74	10,69		45	40	35		--	Voldoet	Voldoet
08_B	<L=10,00> [4/4]	154303,8	396918	5	22,51	7,27	4,21		45	40	35		--	Voldoet	Voldoet
08_B	<L=8,15> [1/4]	154296,9	396914,4	5	30,89	10,35	7,3		45	40	35		--	Voldoet	Voldoet
08_B	<L=8,15> [3/4]	154303,4	396925,8	5	28,94	15,85	12,84		45	40	35		--	Voldoet	Voldoet
08_C	<L=10,00> [2/4]	154296,6	396922,2	7,5	31,7	15,75	12,68		45	40	35		--	Voldoet	Voldoet
08_C	<L=10,00> [4/4]	154303,8	396918	7,5	23,77	7,86	4,8		45	40	35		--	Voldoet	Voldoet
08_C	<L=8,15> [1/4]	154296,9	396914,4	7,5	32,39	11,74	8,68		45	40	35		--	Voldoet	Voldoet
08_C	<L=8,15> [3/4]	154303,4	396925,8	7,5	30,56	17,38	14,36		45	40	35		--	Voldoet	Voldoet
09_A	<L=10,00> [2/4]	154311,3	396943,9	1,5	32,06	20,3	17,26		45	40	35		Voldoet	--	--
09_A	<L=10,00> [4/4]	154317,5	396940	1,5	28,56	12,23	9,05		45	40	35		Voldoet	--	--
09_A	<L=7,07> [1/4]	154310,6	396936	1,5	29,5	17,88	14,76		45	40	35		Voldoet	--	--
09_A	<L=7,07> [3/4]	154318,2	396947,9	1,5	29,82	12,19	9,02		45	40	35		Voldoet	--	--
09_B	<L=10,00> [2/4]	154311,3	396943,9	5	33,41	20,92	17,88		45	40	35		--	Voldoet	Voldoet
09_B	<L=10,00> [4/4]	154317,5	396940	5	27,7	11,87	8,69		45	40	35		--	Voldoet	Voldoet
09_B	<L=7,07> [1/4]	154310,6	396936	5	30,48	18,42	15,31		45	40	35		--	Voldoet	Voldoet
09_B	<L=7,07> [3/4]	154318,2	396947,9	5	30,41	12,94	9,77		45	40	35		--	Voldoet	Voldoet
09_C	<L=10,00> [2/4]	154311,3	396943,9	7,5	35,18	22,11	19,08		45	40	35		--	Voldoet	Voldoet
09_C	<L=10,00> [4/4]	154317,5	396940	7,5	26,96	11,48	8,36		45	40	35		--	Voldoet	Voldoet
09_C	<L=7,07> [1/4]	154310,6	396936	7,5	32,17	19,65	16,54		45	40	35		--	Voldoet	Voldoet
09_C	<L=7,07> [3/4]	154318,2	396947,9	7,5	30,58	13,95	10,81		45	40	35		--	Voldoet	Voldoet
10_A	<L=10,00> [2/4]	154250,6	396898,9	1,5	33,91	16,67	13,71		50	45	40		Voldoet	--	--
10_A	<L=10,00> [4/4]	154257,1	396894,3	1,5	22,75	7,34	4,22		50	45	40		Voldoet	--	--
10_A	<L=7,85> [1/4]	154247,5	396887,6	1,5	31,2	6,9	3,59		50	45	40		Voldoet	--	--

					$L_{Ar,LT}$				Grenswaarde				Beoordeling		
Naam	Omschrijving	X	Y	Hoogte	Dag	Avond	Nacht		Dag	Avond	Nacht		Dag	Avond	Nacht
10_A	<L=7,85> [3/4]	154260,2	396905,6	1,5	32,88	22,57	19,53		50	45	40		Voldoet	--	--
10_B	<L=10,00> [2/4]	154250,6	396898,9	5	35,51	17,68	14,74		50	45	40		--	Voldoet	Voldoet
10_B	<L=10,00> [4/4]	154257,1	396894,3	5	23,93	7,65	4,56		50	45	40		--	Voldoet	Voldoet
10_B	<L=7,85> [1/4]	154247,5	396887,6	5	33,1	7,22	3,96		50	45	40		--	Voldoet	Voldoet
10_B	<L=7,85> [3/4]	154260,2	396905,6	5	34,29	23,76	20,72		50	45	40		--	Voldoet	Voldoet
10_C	<L=10,00> [2/4]	154250,6	396898,9	7,5	37,32	19	16,05		50	45	40		--	Voldoet	Voldoet
10_C	<L=10,00> [4/4]	154257,1	396894,3	7,5	25,56	6,77	3,66		50	45	40		--	Voldoet	Voldoet
10_C	<L=7,85> [1/4]	154247,5	396887,6	7,5	34,82	8,04	4,77		50	45	40		--	Voldoet	Voldoet
10_C	<L=7,85> [3/4]	154260,2	396905,6	7,5	36,09	24,96	21,92		50	45	40		--	Voldoet	Voldoet
11_A	<L=10,00> [2/8]	154267,1	396943,4	1,5	40,18	28,5	25,43		45	40	35		Voldoet	--	--
11_A	<L=10,00> [6/8]	154275,3	396943,1	1,5	27,65	9,35	6,28		45	40	35		Voldoet	--	--
11_A	<L=8,03> [1/8]	154270,6	396929,4	1,5	31,66	20,78	17,66		45	40	35		Voldoet	--	--
11_A	<L=8,03> [5/8]	154271,9	396957,1	1,5	38,8	28,77	25,7		45	40	35		Voldoet	--	--
11_A	<L=8,79> [3/8]	154266,6	396933,5	1,5	40,28	27,88	24,85		45	40	35		Voldoet	--	--
11_A	<L=8,79> [4/8]	154267,6	396953,4	1,5	39,31	29,09	26,02		45	40	35		Voldoet	--	--
11_A	<L=8,79> [7/8]	154275,8	396953	1,5	26,52	11,39	8,31		45	40	35		Voldoet	--	--
11_A	<L=8,79> [8/8]	154274,9	396933,1	1,5	29,86	16,27	12,94		45	40	35		Voldoet	--	--
11_B	<L=10,00> [2/8]	154267,1	396943,4	5	42,18	30,51	27,45		45	40	35		--	Voldoet	Voldoet
11_B	<L=10,00> [6/8]	154275,3	396943,1	5	28,97	10,65	7,59		45	40	35		--	Voldoet	Voldoet
11_B	<L=8,03> [1/8]	154270,6	396929,4	5	32,46	21,3	18,18		45	40	35		--	Voldoet	Voldoet
11_B	<L=8,03> [5/8]	154271,9	396957,1	5	41,01	31,01	27,95		45	40	35		--	Voldoet	Voldoet
11_B	<L=8,79> [3/8]	154266,6	396933,5	5	42,12	29,65	26,61		45	40	35		--	Voldoet	Voldoet
11_B	<L=8,79> [4/8]	154267,6	396953,4	5	41,5	31,37	28,31		45	40	35		--	Voldoet	Voldoet
11_B	<L=8,79> [7/8]	154275,8	396953	5	28,17	12,68	9,6		45	40	35		--	Voldoet	Voldoet
11_B	<L=8,79> [8/8]	154274,9	396933,1	5	30,89	16,83	13,53		45	40	35		--	Voldoet	Voldoet
11_C	<L=10,00> [2/8]	154267,1	396943,4	7,5	43,71	31,82	28,76		45	40	35		--	Voldoet	Voldoet
11_C	<L=10,00> [6/8]	154275,3	396943,1	7,5	30,92	12,21	9,15		45	40	35		--	Voldoet	Voldoet
11_C	<L=8,03> [1/8]	154270,6	396929,4	7,5	34,09	22,68	19,56		45	40	35		--	Voldoet	Voldoet
11_C	<L=8,03> [5/8]	154271,9	396957,1	7,5	42,85	32,17	29,11		45	40	35		--	Voldoet	Voldoet
11_C	<L=8,79> [3/8]	154266,6	396933,5	7,5	43,44	31,01	27,98		45	40	35		--	Voldoet	Voldoet
11_C	<L=8,79> [4/8]	154267,6	396953,4	7,5	43,24	32,49	29,42		45	40	35		--	Voldoet	Voldoet
11_C	<L=8,79> [7/8]	154275,8	396953	7,5	29,09	14,29	11,22		45	40	35		--	Voldoet	Voldoet
11_C	<L=8,79> [8/8]	154274,9	396933,1	7,5	32,76	18,22	14,94		45	40	35		--	Voldoet	Voldoet
12_A	<L=10,00> [2/4]	154296,1	396969,7	1,5	39,81	28,71	25,6		45	40	35		Voldoet	--	--
12_A	<L=10,00> [4/4]	154301,7	396965,3	1,5	28	8,27	5,28		45	40	35		Voldoet	--	--
12_A	<L=6,90> [1/4]	154294,6	396961,9	1,5	34,76	22,06	18,98		45	40	35		Voldoet	--	--
12_A	<L=6,90> [3/4]	154303,3	396973,1	1,5	30,17	13,47	10,08		45	40	35		Voldoet	--	--
12_B	<L=10,00> [2/4]	154296,1	396969,7	5	41,18	30,17	27,08		45	40	35		--	Voldoet	Voldoet
12_B	<L=10,00> [4/4]	154301,7	396965,3	5	29	9,17	6,18		45	40	35		--	Voldoet	Voldoet
12_B	<L=6,90> [1/4]	154294,6	396961,9	5	36,13	23,23	20,16		45	40	35		--	Voldoet	Voldoet
12_B	<L=6,90> [3/4]	154303,3	396973,1	5	31,1	14,25	10,9		45	40	35		--	Voldoet	Voldoet

					$L_{Ar,LT}$				Grenswaarde				Beoordeling		
Naam	Omschrijving	X	Y	Hoogte	Dag	Avond	Nacht		Dag	Avond	Nacht		Dag	Avond	Nacht
12_C	<L=10,00> [2/4]	154296,1	396969,7	7,5	42,42	31,46	28,37		45	40	35		--	Voldoet	Voldoet
12_C	<L=10,00> [4/4]	154301,7	396965,3	7,5	30,64	10,66	7,67		45	40	35		--	Voldoet	Voldoet
12_C	<L=6,90> [1/4]	154294,6	396961,9	7,5	37,78	24,59	21,52		45	40	35		--	Voldoet	Voldoet
12_C	<L=6,90> [3/4]	154303,3	396973,1	7,5	32,39	15,62	12,28		45	40	35		--	Voldoet	Voldoet
13_A	<L=10,00> [2/4]	154292	396993,8	1,5	40,23	28,24	25,1		45	40	35		Voldoet	--	--
13_A	<L=10,00> [4/4]	154299,9	396993,6	1,5	23,53	8,25	5,08		45	40	35		Voldoet	--	--
13_A	<L=7,68> [1/4]	154295,6	396982,6	1,5	39	26,49	23,37		45	40	35		Voldoet	--	--
13_A	<L=7,68> [3/4]	154296,3	397004,8	1,5	37,97	22,59	19,41		45	40	35		Voldoet	--	--
13_B	<L=10,00> [2/4]	154292	396993,8	5	41,69	29,87	26,75		45	40	35		--	Voldoet	Voldoet
13_B	<L=10,00> [4/4]	154299,9	396993,6	5	24,83	9,38	6,23		45	40	35		--	Voldoet	Voldoet
13_B	<L=7,68> [1/4]	154295,6	396982,6	5	40,32	27,88	24,77		45	40	35		--	Voldoet	Voldoet
13_B	<L=7,68> [3/4]	154296,3	397004,8	5	38,97	23,72	20,56		45	40	35		--	Voldoet	Voldoet
13_C	<L=10,00> [2/4]	154292	396993,8	7,5	42,92	31,2	28,07		45	40	35		--	Voldoet	Voldoet
13_C	<L=10,00> [4/4]	154299,9	396993,6	7,5	26,67	10,91	7,74		45	40	35		--	Voldoet	Voldoet
13_C	<L=7,68> [1/4]	154295,6	396982,6	7,5	41,7	29,22	26,11		45	40	35		--	Voldoet	Voldoet
13_C	<L=7,68> [3/4]	154296,3	397004,8	7,5	40,2	25,04	21,89		45	40	35		--	Voldoet	Voldoet
14_A	<L=10,00> [2/4]	154320,1	396996,3	1,5	27,18	9,75	6,83		45	40	35		Voldoet	--	--
14_A	<L=10,00> [4/4]	154325,6	396990,2	1,5	26,24	7,25	4,09		45	40	35		Voldoet	--	--
14_A	<L=7,94> [1/4]	154317,1	396988,1	1,5	28,07	10,56	7,34		45	40	35		Voldoet	--	--
14_A	<L=7,94> [3/4]	154328,5	396998,3	1,5	35,89	20,94	17,86		45	40	35		Voldoet	--	--
14_B	<L=10,00> [2/4]	154320,1	396996,3	5	28,54	11,03	8,07		45	40	35		--	Voldoet	Voldoet
14_B	<L=10,00> [4/4]	154325,6	396990,2	5	23,98	7,01	3,91		45	40	35		--	Voldoet	Voldoet
14_B	<L=7,94> [1/4]	154317,1	396988,1	5	28,61	10,82	7,63		45	40	35		--	Voldoet	Voldoet
14_B	<L=7,94> [3/4]	154328,5	396998,3	5	36,4	21,43	18,36		45	40	35		--	Voldoet	Voldoet
14_C	<L=10,00> [2/4]	154320,1	396996,3	7,5	30,84	13,62	10,58		45	40	35		--	Voldoet	Voldoet
14_C	<L=10,00> [4/4]	154325,6	396990,2	7,5	25,18	8,08	4,98		45	40	35		--	Voldoet	Voldoet
14_C	<L=7,94> [1/4]	154317,1	396988,1	7,5	31,06	13,82	10,62		45	40	35		--	Voldoet	Voldoet
14_C	<L=7,94> [3/4]	154328,5	396998,3	7,5	37,26	22,4	19,32		45	40	35		--	Voldoet	Voldoet
15_A	<L=10,00> [2/4]	154339,8	397016,8	1,5	34,86	17,31	14,1		45	40	35		Voldoet	--	--
15_A	<L=10,00> [4/4]	154348	397016,5	1,5	26,65	9,76	6,56		45	40	35		Voldoet	--	--
15_A	<L=7,92> [1/4]	154343,6	397006,6	1,5	35,37	20,81	17,55		45	40	35		Voldoet	--	--
15_A	<L=7,92> [3/4]	154344,2	397026,7	1,5	28,86	13,27	10,1		45	40	35		Voldoet	--	--
15_B	<L=10,00> [2/4]	154339,8	397016,8	5	35,4	17,41	14,21		45	40	35		--	Voldoet	Voldoet
15_B	<L=10,00> [4/4]	154348	397016,5	5	26,81	9,73	6,53		45	40	35		--	Voldoet	Voldoet
15_B	<L=7,92> [1/4]	154343,6	397006,6	5	35,65	20,94	17,69		45	40	35		--	Voldoet	Voldoet
15_B	<L=7,92> [3/4]	154344,2	397026,7	5	29,33	13,01	9,84		45	40	35		--	Voldoet	Voldoet
15_C	<L=10,00> [2/4]	154339,8	397016,8	7,5	36,49	18,23	15,02		45	40	35		--	Voldoet	Voldoet
15_C	<L=10,00> [4/4]	154348	397016,5	7,5	23,7	5,35	2,21		45	40	35		--	Voldoet	Voldoet
15_C	<L=7,92> [1/4]	154343,6	397006,6	7,5	36,73	21,84	18,59		45	40	35		--	Voldoet	Voldoet
15_C	<L=7,92> [3/4]	154344,2	397026,7	7,5	30,52	13,92	10,75		45	40	35		--	Voldoet	Voldoet
16_A	<L=10,00> [2/8]	154312,7	397034,4	1,5	28,42	10,11	6,89		45	40	35		Voldoet	--	--

					$L_{Ar,LT}$				Grenswaarde				Beoordeling		
Naam	Omschrijving	X	Y	Hoogte	Dag	Avond	Nacht		Dag	Avond	Nacht		Dag	Avond	Nacht
16_A	<L=10,00> [6/8]	154310,5	397026,5	1,5	41,43	26,25	23,16		45	40	35		Voldoet	--	--
16_A	<L=8,02> [1/8]	154297,2	397034,5	1,5	41,6	27,02	23,94		45	40	35		Voldoet	--	--
16_A	<L=8,02> [5/8]	154326,1	397026,4	1,5	34,45	17,06	13,9		45	40	35		Voldoet	--	--
16_A	<L=9,92> [3/8]	154303,1	397037,1	1,5	29,78	19,86	16,89		45	40	35		Voldoet	--	--
16_A	<L=9,92> [4/8]	154322,4	397031,7	1,5	35,65	21,5	18,39		45	40	35		Voldoet	--	--
16_A	<L=9,92> [7/8]	154320,1	397023,8	1,5	39,7	24,57	21,42		45	40	35		Voldoet	--	--
16_A	<L=9,92> [8/8]	154300,9	397029,2	1,5	41,92	26,77	23,7		45	40	35		Voldoet	--	--
16_B	<L=10,00> [2/8]	154312,7	397034,4	5	29,11	10,66	7,46		45	40	35		--	Voldoet	Voldoet
16_B	<L=10,00> [6/8]	154310,5	397026,5	5	42,49	27,29	24,2		45	40	35		--	Voldoet	Voldoet
16_B	<L=8,02> [1/8]	154297,2	397034,5	5	42,9	28,41	25,34		45	40	35		--	Voldoet	Voldoet
16_B	<L=8,02> [5/8]	154326,1	397026,4	5	35,15	17,4	14,24		45	40	35		--	Voldoet	Voldoet
16_B	<L=9,92> [3/8]	154303,1	397037,1	5	30,66	20,79	17,81		45	40	35		--	Voldoet	Voldoet
16_B	<L=9,92> [4/8]	154322,4	397031,7	5	36,23	21,91	18,8		45	40	35		--	Voldoet	Voldoet
16_B	<L=9,92> [7/8]	154320,1	397023,8	5	40,54	25,12	21,98		45	40	35		--	Voldoet	Voldoet
16_B	<L=9,92> [8/8]	154300,9	397029,2	5	43,19	28,11	25,05		45	40	35		--	Voldoet	Voldoet
16_C	<L=10,00> [2/8]	154312,7	397034,4	7,5	30,38	11,99	8,78		45	40	35		--	Voldoet	Voldoet
16_C	<L=10,00> [6/8]	154310,5	397026,5	7,5	43,52	28,44	25,36		45	40	35		--	Voldoet	Voldoet
16_C	<L=8,02> [1/8]	154297,2	397034,5	7,5	44,05	29,66	26,59		45	40	35		--	Voldoet	Voldoet
16_C	<L=8,02> [5/8]	154326,1	397026,4	7,5	36,34	18,57	15,4		45	40	35		--	Voldoet	Voldoet
16_C	<L=9,92> [3/8]	154303,1	397037,1	7,5	32,03	22,05	19,06		45	40	35		--	Voldoet	Voldoet
16_C	<L=9,92> [4/8]	154322,4	397031,7	7,5	37,08	22,91	19,8		45	40	35		--	Voldoet	Voldoet
16_C	<L=9,92> [7/8]	154320,1	397023,8	7,5	41,57	26,2	23,07		45	40	35		--	Voldoet	Voldoet
16_C	<L=9,92> [8/8]	154300,9	397029,2	7,5	44,31	29,36	26,3		45	40	35		--	Voldoet	Voldoet
17_A	<L=10,00> [2/4]	154293	397090	1,5	31,75	18,45	15,43		45	40	35		Voldoet	--	--
17_A	<L=10,00> [4/4]	154300,3	397089,2	1,5	33,74	16,41	13,13		45	40	35		Voldoet	--	--
17_A	<L=7,05> [1/4]	154295,9	397082,6	1,5	34,54	23,9	20,93		45	40	35		Voldoet	--	--
17_A	<L=7,05> [3/4]	154297,4	397096,7	1,5	27,03	8,6	5,43		45	40	35		Voldoet	--	--
17_B	<L=10,00> [2/4]	154293	397090	5	32,42	19,07	16,05		45	40	35		--	Voldoet	Voldoet
17_B	<L=10,00> [4/4]	154300,3	397089,2	5	34,34	16,53	13,24		45	40	35		--	Voldoet	Voldoet
17_B	<L=7,05> [1/4]	154295,9	397082,6	5	35,37	24,74	21,77		45	40	35		--	Voldoet	Voldoet
17_B	<L=7,05> [3/4]	154297,4	397096,7	5	25,88	7,34	4,19		45	40	35		--	Voldoet	Voldoet
17_C	<L=10,00> [2/4]	154293	397090	7,5	33,67	20,06	17,03		45	40	35		--	Voldoet	Voldoet
17_C	<L=10,00> [4/4]	154300,3	397089,2	7,5	35,17	17,41	14,12		45	40	35		--	Voldoet	Voldoet
17_C	<L=7,05> [1/4]	154295,9	397082,6	7,5	36,35	25,78	22,81		45	40	35		--	Voldoet	Voldoet
17_C	<L=7,05> [3/4]	154297,4	397096,7	7,5	27,01	8,14	4,97		45	40	35		--	Voldoet	Voldoet
18_A	<L=10,00> [2/4]	154308,1	397059,1	1,5	35,85	23,92	20,92		45	40	35		Voldoet	--	--
18_A	<L=10,00> [4/4]	154315	397057,2	1,5	25,22	7,06	3,85		45	40	35		Voldoet	--	--
18_A	<L=6,95> [1/4]	154309,8	397051,3	1,5	39,83	24,46	21,33		45	40	35		Voldoet	--	--
18_A	<L=6,95> [3/4]	154313,4	397065	1,5	28,28	9,12	5,7		45	40	35		Voldoet	--	--
18_B	<L=10,00> [2/4]	154308,1	397059,1	5	36,46	24,78	21,79		45	40	35		--	Voldoet	Voldoet
18_B	<L=10,00> [4/4]	154315	397057,2	5	25,77	7,31	4,13		45	40	35		--	Voldoet	Voldoet

					$L_{Ar,LT}$				Grenswaarde				Beoordeling		
Naam	Omschrijving	X	Y	Hoogte	Dag	Avond	Nacht		Dag	Avond	Nacht		Dag	Avond	Nacht
18_B	<L=6,95> [1/4]	154309,8	397051,3	5	40,57	25,13	22,01		45	40	35		--	Voldoet	Voldoet
18_B	<L=6,95> [3/4]	154313,4	397065	5	28,5	9,12	5,76		45	40	35		--	Voldoet	Voldoet
18_C	<L=10,00> [2/4]	154308,1	397059,1	7,5	37,65	25,88	22,88		45	40	35		--	Voldoet	Voldoet
18_C	<L=10,00> [4/4]	154315	397057,2	7,5	27,18	8,57	5,38		45	40	35		--	Voldoet	Voldoet
18_C	<L=6,95> [1/4]	154309,8	397051,3	7,5	41,54	26,19	23,07		45	40	35		--	Voldoet	Voldoet
18_C	<L=6,95> [3/4]	154313,4	397065	7,5	29,46	10,2	6,84		45	40	35		--	Voldoet	Voldoet
19_A	<L=10,00> [2/4]	154331,5	397054,1	1,5	38,46	23,01	19,84		45	40	35		Voldoet	--	--
19_A	<L=10,00> [4/4]	154338,5	397052,2	1,5	27,61	9,46	6,28		45	40	35		Voldoet	--	--
19_A	<L=7,03> [1/4]	154333,1	397046,3	1,5	32,39	13,95	10,82		45	40	35		Voldoet	--	--
19_A	<L=7,03> [3/4]	154336,9	397060	1,5	27,54	9,66	6,47		45	40	35		Voldoet	--	--
19_B	<L=10,00> [2/4]	154331,5	397054,1	5	38,97	23,29	20,14		45	40	35		--	Voldoet	Voldoet
19_B	<L=10,00> [4/4]	154338,5	397052,2	5	28,06	9,84	6,67		45	40	35		--	Voldoet	Voldoet
19_B	<L=7,03> [1/4]	154333,1	397046,3	5	33,48	14,27	11,15		45	40	35		--	Voldoet	Voldoet
19_B	<L=7,03> [3/4]	154336,9	397060	5	26,75	6,41	3,14		45	40	35		--	Voldoet	Voldoet
19_C	<L=10,00> [2/4]	154331,5	397054,1	7,5	39,8	24,1	20,95		45	40	35		--	Voldoet	Voldoet
19_C	<L=10,00> [4/4]	154338,5	397052,2	7,5	29,56	11,21	8,04		45	40	35		--	Voldoet	Voldoet
19_C	<L=7,03> [1/4]	154333,1	397046,3	7,5	34,8	15,45	12,32		45	40	35		--	Voldoet	Voldoet
19_C	<L=7,03> [3/4]	154336,9	397060	7,5	27,79	7,57	4,29		45	40	35		--	Voldoet	Voldoet
20_A	<L=10,00> [2/4]	154353	397047,9	1,5	26,9	8,79	5,69		45	40	35		Voldoet	--	--
20_A	<L=10,00> [4/4]	154351,8	397040,9	1,5	29,11	8,93	5,79		45	40	35		Voldoet	--	--
20_A	<L=6,95> [1/4]	154345,3	397045,6	1,5	31,34	11,74	8,58		45	40	35		Voldoet	--	--
20_A	<L=6,95> [3/4]	154359,5	397043,1	1,5	26,85	7,15	3,9		45	40	35		Voldoet	--	--
20_B	<L=10,00> [2/4]	154353	397047,9	5	24,84	4,66	1,53		45	40	35		--	Voldoet	Voldoet
20_B	<L=10,00> [4/4]	154351,8	397040,9	5	29,88	9,75	6,61		45	40	35		--	Voldoet	Voldoet
20_B	<L=6,95> [1/4]	154345,3	397045,6	5	31,68	11,3	8,15		45	40	35		--	Voldoet	Voldoet
20_B	<L=6,95> [3/4]	154359,5	397043,1	5	27,27	7,18	3,92		45	40	35		--	Voldoet	Voldoet
20_C	<L=10,00> [2/4]	154353	397047,9	7,5	25,79	4,57	1,42		45	40	35		--	Voldoet	Voldoet
20_C	<L=10,00> [4/4]	154351,8	397040,9	7,5	31,69	11,99	8,86		45	40	35		--	Voldoet	Voldoet
20_C	<L=6,95> [1/4]	154345,3	397045,6	7,5	33,07	12,87	9,71		45	40	35		--	Voldoet	Voldoet
20_C	<L=6,95> [3/4]	154359,5	397043,1	7,5	28,69	8,24	4,96		45	40	35		--	Voldoet	Voldoet
21_A	<L=10,00> [2/4]	154375,4	397044	1,5	23,15	4,15	0,99		45	40	35		Voldoet	--	--
21_A	<L=10,00> [4/4]	154374,3	397037	1,5	30,04	11,61	8,47		45	40	35		Voldoet	--	--
21_A	<L=6,90> [1/4]	154367,8	397041,7	1,5	28,54	9,64	6,47		45	40	35		Voldoet	--	--
21_A	<L=6,90> [3/4]	154381,9	397039,4	1,5	21,48	3,58	0,46		45	40	35		Voldoet	--	--
21_B	<L=10,00> [2/4]	154375,4	397044	5	22,71	3,72	0,57		45	40	35		--	Voldoet	Voldoet
21_B	<L=10,00> [4/4]	154374,3	397037	5	30,39	11,98	8,85		45	40	35		--	Voldoet	Voldoet
21_B	<L=6,90> [1/4]	154367,8	397041,7	5	29,11	10,19	7,04		45	40	35		--	Voldoet	Voldoet
21_B	<L=6,90> [3/4]	154381,9	397039,4	5	21,27	2,95	-0,17		45	40	35		--	Voldoet	Voldoet
21_C	<L=10,00> [2/4]	154375,4	397044	7,5	23,26	4,03	0,86		45	40	35		--	Voldoet	Voldoet
21_C	<L=10,00> [4/4]	154374,3	397037	7,5	31,71	13,4	10,28		45	40	35		--	Voldoet	Voldoet
21_C	<L=6,90> [1/4]	154367,8	397041,7	7,5	30,76	12,11	8,97		45	40	35		--	Voldoet	Voldoet

					$L_{Ar,LT}$				Grenswaarde				Beoordeling		
Naam	Omschrijving	X	Y	Hoogte	Dag	Avond	Nacht		Dag	Avond	Nacht		Dag	Avond	Nacht
21_C	<L=6,90> [3/4]	154381,9	397039,4	7,5	21,86	3,36	0,23		45	40	35		--	Voldoet	Voldoet
22_A	<L=10,00> [2/4]	154426,8	397045,7	1,5	30,04	11,63	8,5		45	40	35		Voldoet	--	--
22_A	<L=10,00> [4/4]	154429,5	397035,9	1,5	22,38	4,87	1,64		45	40	35		Voldoet	--	--
22_A	<L=9,93> [1/4]	154416,7	397037,7	1,5	29,94	13,93	10,75		45	40	35		Voldoet	--	--
22_A	<L=9,93> [3/4]	154439,6	397043,9	1,5	19,93	0,48	-2,6		45	40	35		Voldoet	--	--
22_B	<L=10,00> [2/4]	154426,8	397045,7	5	28,87	10,59	7,46		45	40	35		--	Voldoet	Voldoet
22_B	<L=10,00> [4/4]	154429,5	397035,9	5	22,27	4,11	0,87		45	40	35		--	Voldoet	Voldoet
22_B	<L=9,93> [1/4]	154416,7	397037,7	5	29,8	13,59	10,43		45	40	35		--	Voldoet	Voldoet
22_B	<L=9,93> [3/4]	154439,6	397043,9	5	19,13	0,05	-3,01		45	40	35		--	Voldoet	Voldoet
22_C	<L=10,00> [2/4]	154426,8	397045,7	7,5	29,67	10,97	7,84		45	40	35		--	Voldoet	Voldoet
22_C	<L=10,00> [4/4]	154429,5	397035,9	7,5	22,84	4,23	0,99		45	40	35		--	Voldoet	Voldoet
22_C	<L=9,93> [1/4]	154416,7	397037,7	7,5	30,57	13,76	10,62		45	40	35		--	Voldoet	Voldoet
22_C	<L=9,93> [3/4]	154439,6	397043,9	7,5	19,74	0,09	-2,97		45	40	35		--	Voldoet	Voldoet
23_A	<L=10,00> [2/8]	154447,8	397075,8	1,5	17,74	-1,16	-4,28		45	40	35		Voldoet	--	--
23_A	<L=10,00> [6/8]	154443,5	397067,6	1,5	26,93	7,9	4,76		45	40	35		Voldoet	--	--
23_A	<L=8,67> [3/8]	154438,9	397080,4	1,5	19,75	-0,33	-3,47		45	40	35		Voldoet	--	--
23_A	<L=8,67> [4/8]	154456,6	397071,1	1,5	22,57	5,23	2,05		45	40	35		Voldoet	--	--
23_A	<L=8,67> [7/8]	154452,3	397062,9	1,5	27,16	8,15	5,01		45	40	35		Voldoet	--	--
23_A	<L=8,67> [8/8]	154434,6	397072,3	1,5	27,1	9,39	6,26		45	40	35		Voldoet	--	--
23_A	<L=9,05> [1/8]	154433,4	397078,1	1,5	28,07	10,17	6,99		45	40	35		Voldoet	--	--
23_A	<L=9,05> [5/8]	154457,8	397065,2	1,5	25,39	3,92	0,62		45	40	35		Voldoet	--	--
23_B	<L=10,00> [2/8]	154447,8	397075,8	5	17,74	-1,3	-4,41		45	40	35		--	Voldoet	Voldoet
23_B	<L=10,00> [6/8]	154443,5	397067,6	5	27,4	8,24	5,11		45	40	35		--	Voldoet	Voldoet
23_B	<L=8,67> [3/8]	154438,9	397080,4	5	19,62	-0,7	-3,84		45	40	35		--	Voldoet	Voldoet
23_B	<L=8,67> [4/8]	154456,6	397071,1	5	17,73	-1,48	-4,6		45	40	35		--	Voldoet	Voldoet
23_B	<L=8,67> [7/8]	154452,3	397062,9	5	27,52	8,47	5,34		45	40	35		--	Voldoet	Voldoet
23_B	<L=8,67> [8/8]	154434,6	397072,3	5	27,54	9,58	6,46		45	40	35		--	Voldoet	Voldoet
23_B	<L=9,05> [1/8]	154433,4	397078,1	5	28,15	10,31	7,14		45	40	35		--	Voldoet	Voldoet
23_B	<L=9,05> [5/8]	154457,8	397065,2	5	25,32	3,81	0,5		45	40	35		--	Voldoet	Voldoet
23_C	<L=10,00> [2/8]	154447,8	397075,8	7,5	18,75	-1,28	-4,4		45	40	35		--	Voldoet	Voldoet
23_C	<L=10,00> [6/8]	154443,5	397067,6	7,5	29,08	8,69	5,56		45	40	35		--	Voldoet	Voldoet
23_C	<L=8,67> [3/8]	154438,9	397080,4	7,5	20,58	-0,67	-3,81		45	40	35		--	Voldoet	Voldoet
23_C	<L=8,67> [4/8]	154456,6	397071,1	7,5	19,25	-1,48	-4,6		45	40	35		--	Voldoet	Voldoet
23_C	<L=8,67> [7/8]	154452,3	397062,9	7,5	29,1	8,91	5,79		45	40	35		--	Voldoet	Voldoet
23_C	<L=8,67> [8/8]	154434,6	397072,3	7,5	29,15	9,94	6,82		45	40	35		--	Voldoet	Voldoet
23_C	<L=9,05> [1/8]	154433,4	397078,1	7,5	29,57	10,45	7,27		45	40	35		--	Voldoet	Voldoet
23_C	<L=9,05> [5/8]	154457,8	397065,2	7,5	26,03	3,78	0,47		45	40	35		--	Voldoet	Voldoet
24_A	<L=10,00> [2/4]	154466,7	397059,4	1,5	27,43	8,56	5,41		45	40	35		Voldoet	--	--
24_A	<L=10,00> [4/4]	154473,3	397056,2	1,5	17,57	-1,23	-4,36		45	40	35		Voldoet	--	--
24_A	<L=7,10> [1/4]	154466,9	397051,4	1,5	25,56	5,73	2,52		45	40	35		Voldoet	--	--
24_A	<L=7,10> [3/4]	154473,2	397064,3	1,5	19,47	-0,73	-3,9		45	40	35		Voldoet	--	--

					$L_{Ar,LT}$				Grenswaarde				Beoordeling		
Naam	Omschrijving	X	Y	Hoogte	Dag	Avond	Nacht		Dag	Avond	Nacht		Dag	Avond	Nacht
24_B	<L=10,00> [2/4]	154466,7	397059,4	5	27,14	8,42	5,31		45	40	35		--	Voldoet	Voldoet
24_B	<L=10,00> [4/4]	154473,3	397056,2	5	17,42	-1,39	-4,52		45	40	35		--	Voldoet	Voldoet
24_B	<L=7,10> [1/4]	154466,9	397051,4	5	25,81	5,83	2,61		45	40	35		--	Voldoet	Voldoet
24_B	<L=7,10> [3/4]	154473,2	397064,3	5	19,26	-0,89	-4,06		45	40	35		--	Voldoet	Voldoet
24_C	<L=10,00> [2/4]	154466,7	397059,4	7,5	28,83	8,79	5,68		45	40	35		--	Voldoet	Voldoet
24_C	<L=10,00> [4/4]	154473,3	397056,2	7,5	18,08	-1,39	-4,53		45	40	35		--	Voldoet	Voldoet
24_C	<L=7,10> [1/4]	154466,9	397051,4	7,5	27,03	6,63	3,42		45	40	35		--	Voldoet	Voldoet
24_C	<L=7,10> [3/4]	154473,2	397064,3	7,5	20,16	-0,89	-4,07		45	40	35		--	Voldoet	Voldoet
25_A	<L=10,00> [2/4]	154373,3	396996	1,5	27,64	10,54	7,3		45	40	35		Voldoet	--	--
25_A	<L=10,00> [4/4]	154376	396988,4	1,5	21,58	4,22	1,03		45	40	35		Voldoet	--	--
25_A	<L=7,86> [1/4]	154367,6	396989,6	1,5	28,37	9,63	6,39		45	40	35		Voldoet	--	--
25_A	<L=7,86> [3/4]	154381,7	396994,8	1,5	28,81	13,19	9,95		45	40	35		Voldoet	--	--
25_B	<L=10,00> [2/4]	154373,3	396996	5	28,11	10,99	7,77		45	40	35		--	Voldoet	Voldoet
25_B	<L=10,00> [4/4]	154376	396988,4	5	21,11	3,17	0,01		45	40	35		--	Voldoet	Voldoet
25_B	<L=7,86> [1/4]	154367,6	396989,6	5	28,84	10,32	7,09		45	40	35		--	Voldoet	Voldoet
25_B	<L=7,86> [3/4]	154381,7	396994,8	5	28,89	12,99	9,75		45	40	35		--	Voldoet	Voldoet
25_C	<L=10,00> [2/4]	154373,3	396996	7,5	29,48	12,39	9,18		45	40	35		--	Voldoet	Voldoet
25_C	<L=10,00> [4/4]	154376	396988,4	7,5	21,78	3,49	0,34		45	40	35		--	Voldoet	Voldoet
25_C	<L=7,86> [1/4]	154367,6	396989,6	7,5	29,75	12,22	9,02		45	40	35		--	Voldoet	Voldoet
25_C	<L=7,86> [3/4]	154381,7	396994,8	7,5	29,7	13,41	10,18		45	40	35		--	Voldoet	Voldoet
26_A	<L=10,00> [2/8]	154401	396993,7	1,5	25,35	6,11	2,88		45	40	35		Voldoet	--	--
26_A	<L=10,00> [6/8]	154409,4	396996,8	1,5	23,59	6,44	3,23		45	40	35		Voldoet	--	--
26_A	<L=8,72> [3/8]	154404,4	396984,3	1,5	28,41	9,06	5,9		45	40	35		Voldoet	--	--
26_A	<L=8,72> [4/8]	154397,6	397003,1	1,5	30,39	13,84	10,61		45	40	35		Voldoet	--	--
26_A	<L=8,72> [7/8]	154406	397006,2	1,5	21,48	3,22	0,03		45	40	35		Voldoet	--	--
26_A	<L=8,72> [8/8]	154412,9	396987,4	1,5	23,47	6,14	2,95		45	40	35		Voldoet	--	--
26_A	<L=8,75> [1/8]	154410	396982,3	1,5	22,2	1,87	-1,27		45	40	35		Voldoet	--	--
26_A	<L=8,75> [5/8]	154400,5	397008,2	1,5	32,82	17,4	14,18		45	40	35		Voldoet	--	--
26_B	<L=10,00> [2/8]	154401	396993,7	5	25,55	6,4	3,18		45	40	35		--	Voldoet	Voldoet
26_B	<L=10,00> [6/8]	154409,4	396996,8	5	23,98	6,36	3,14		45	40	35		--	Voldoet	Voldoet
26_B	<L=8,72> [3/8]	154404,4	396984,3	5	28,59	9,26	6,11		45	40	35		--	Voldoet	Voldoet
26_B	<L=8,72> [4/8]	154397,6	397003,1	5	30,66	13,83	10,61		45	40	35		--	Voldoet	Voldoet
26_B	<L=8,72> [7/8]	154406	397006,2	5	20,51	1,58	-1,59		45	40	35		--	Voldoet	Voldoet
26_B	<L=8,72> [8/8]	154412,9	396987,4	5	23,86	6,03	2,83		45	40	35		--	Voldoet	Voldoet
26_B	<L=8,75> [1/8]	154410	396982,3	5	21,88	1,14	-1,99		45	40	35		--	Voldoet	Voldoet
26_B	<L=8,75> [5/8]	154400,5	397008,2	5	32,86	17,16	13,94		45	40	35		--	Voldoet	Voldoet
26_C	<L=10,00> [2/8]	154401	396993,7	7,5	26,68	7,43	4,21		45	40	35		--	Voldoet	Voldoet
26_C	<L=10,00> [6/8]	154409,4	396996,8	7,5	25,33	6,87	3,64		45	40	35		--	Voldoet	Voldoet
26_C	<L=8,72> [3/8]	154404,4	396984,3	7,5	29,6	10,22	7,07		45	40	35		--	Voldoet	Voldoet
26_C	<L=8,72> [4/8]	154397,6	397003,1	7,5	31,72	14,53	11,32		45	40	35		--	Voldoet	Voldoet
26_C	<L=8,72> [7/8]	154406	397006,2	7,5	21,15	1,79	-1,37		45	40	35		--	Voldoet	Voldoet

					$L_{Ar,LT}$				Grenswaarde				Beoordeling		
Naam	Omschrijving	X	Y	Hoogte	Dag	Avond	Nacht		Dag	Avond	Nacht		Dag	Avond	Nacht
26_C	<L=8,72> [8/8]	154412,9	396987,4	7,5	25,06	6,64	3,45		45	40	35		--	Voldoet	Voldoet
26_C	<L=8,75> [1/8]	154410	396982,3	7,5	22,37	1,44	-1,69		45	40	35		--	Voldoet	Voldoet
26_C	<L=8,75> [5/8]	154400,5	397008,2	7,5	33,11	17,41	14,22		45	40	35		--	Voldoet	Voldoet
27_A	<L=10,00> [2/4]	154407,5	396966,8	1,5	29,87	12,96	9,86		45	40	35		Voldoet	--	--
27_A	<L=10,00> [4/4]	154410,7	396958	1,5	19,87	7,98	4,86		45	40	35		Voldoet	--	--
27_A	<L=9,12> [1/4]	154398,7	396958,7	1,5	30,99	17,42	14,28		45	40	35		Voldoet	--	--
27_A	<L=9,12> [3/4]	154419,4	396966,1	1,5	18,6	0,96	-2,2		45	40	35		Voldoet	--	--
27_B	<L=10,00> [2/4]	154407,5	396966,8	5	29,95	12,82	9,72		45	40	35		--	Voldoet	Voldoet
27_B	<L=10,00> [4/4]	154410,7	396958	5	19,9	7,87	4,74		45	40	35		--	Voldoet	Voldoet
27_B	<L=9,12> [1/4]	154398,7	396958,7	5	30,58	17,31	14,17		45	40	35		--	Voldoet	Voldoet
27_B	<L=9,12> [3/4]	154419,4	396966,1	5	18,48	0,63	-2,52		45	40	35		--	Voldoet	Voldoet
27_C	<L=10,00> [2/4]	154407,5	396966,8	7,5	30,78	13,2	10,1		45	40	35		--	Voldoet	Voldoet
27_C	<L=10,00> [4/4]	154410,7	396958	7,5	20,69	8,24	5,12		45	40	35		--	Voldoet	Voldoet
27_C	<L=9,12> [1/4]	154398,7	396958,7	7,5	31,53	17,57	14,43		45	40	35		--	Voldoet	Voldoet
27_C	<L=9,12> [3/4]	154419,4	396966,1	7,5	19,3	0,74	-2,41		45	40	35		--	Voldoet	Voldoet
28_A	<L=10,00> [1/4]	154407,9	396907,9	1,5	19,7	1,56	-1,5		45	40	35		Voldoet	--	--
28_A	<L=10,00> [2/4]	154397,2	396916,9	1,5	28,15	15,7	12,67		45	40	35		Voldoet	--	--
28_A	<L=10,00> [3/4]	154399,6	396930,6	1,5	33,53	18,09	14,93		45	40	35		Voldoet	--	--
28_A	<L=10,00> [4/4]	154410,3	396921,6	1,5	20,38	2,99	-0,14		45	40	35		Voldoet	--	--
28_B	<L=10,00> [1/4]	154407,9	396907,9	5	19,56	1,24	-1,82		45	40	35		--	Voldoet	Voldoet
28_B	<L=10,00> [2/4]	154397,2	396916,9	5	28,16	15,7	12,66		45	40	35		--	Voldoet	Voldoet
28_B	<L=10,00> [3/4]	154399,6	396930,6	5	32,36	17,91	14,76		45	40	35		--	Voldoet	Voldoet
28_B	<L=10,00> [4/4]	154410,3	396921,6	5	19,82	2,58	-0,55		45	40	35		--	Voldoet	Voldoet
28_C	<L=10,00> [1/4]	154407,9	396907,9	7,5	20,35	1,39	-1,68		45	40	35		--	Voldoet	Voldoet
28_C	<L=10,00> [2/4]	154397,2	396916,9	7,5	29,27	16,07	13,03		45	40	35		--	Voldoet	Voldoet
28_C	<L=10,00> [3/4]	154399,6	396930,6	7,5	32,87	18,06	14,91		45	40	35		--	Voldoet	Voldoet
28_C	<L=10,00> [4/4]	154410,3	396921,6	7,5	20,29	2,76	-0,38		45	40	35		--	Voldoet	Voldoet
29_A	<L=10,00> [2/4]	154422,4	396897,5	1,5	28,39	11,96	8,79		45	40	35		Voldoet	--	--
29_A	<L=10,00> [4/4]	154424,7	396891	1,5	19,21	0,74	-2,39		45	40	35		Voldoet	--	--
29_A	<L=6,74> [1/4]	154416,9	396891,8	1,5	26,29	9,85	6,68		45	40	35		Voldoet	--	--
29_A	<L=6,74> [3/4]	154430,2	396896,7	1,5	24,2	10,25	7,1		45	40	35		Voldoet	--	--
29_B	<L=10,00> [2/4]	154422,4	396897,5	5	28,72	11,87	8,7		45	40	35		--	Voldoet	Voldoet
29_B	<L=10,00> [4/4]	154424,7	396891	5	19,15	0,54	-2,6		45	40	35		--	Voldoet	Voldoet
29_B	<L=6,74> [1/4]	154416,9	396891,8	5	26,88	10,05	6,88		45	40	35		--	Voldoet	Voldoet
29_B	<L=6,74> [3/4]	154430,2	396896,7	5	24,44	10,31	7,15		45	40	35		--	Voldoet	Voldoet
29_C	<L=10,00> [2/4]	154422,4	396897,5	7,5	30,28	12	8,82		45	40	35		--	Voldoet	Voldoet
29_C	<L=10,00> [4/4]	154424,7	396891	7,5	20,18	0,58	-2,56		45	40	35		--	Voldoet	Voldoet
29_C	<L=6,74> [1/4]	154416,9	396891,8	7,5	28,8	10,5	7,32		45	40	35		--	Voldoet	Voldoet
29_C	<L=6,74> [3/4]	154430,2	396896,7	7,5	25,24	10,43	7,28		45	40	35		--	Voldoet	Voldoet
30_A	<L=10,00> [2/4]	154435,3	396878,8	1,5	26,52	9,63	6,46		45	40	35		Voldoet	--	--
30_A	<L=10,00> [4/4]	154437,7	396871,8	1,5	18,55	-0,34	-3,46		45	40	35		Voldoet	--	--

					$L_{Ar,LT}$				Grenswaarde				Beoordeling		
Naam	Omschrijving	X	Y	Hoogte	Dag	Avond	Nacht		Dag	Avond	Nacht		Dag	Avond	Nacht
30_A	<L=7,17> [1/4]	154429,8	396872,9	1,5	27,2	10,66	7,38		45	40	35		Voldoet	--	--
30_A	<L=7,17> [3/4]	154443,3	396877,7	1,5	19,52	0,3	-2,87		45	40	35		Voldoet	--	--
30_B	<L=10,00> [2/4]	154435,3	396878,8	5	27,16	9,98	6,8		45	40	35		--	Voldoet	Voldoet
30_B	<L=10,00> [4/4]	154437,7	396871,8	5	18,75	-0,48	-3,6		45	40	35		--	Voldoet	Voldoet
30_B	<L=7,17> [1/4]	154429,8	396872,9	5	27,61	10,78	7,5		45	40	35		--	Voldoet	Voldoet
30_B	<L=7,17> [3/4]	154443,3	396877,7	5	19,33	0,06	-3,11		45	40	35		--	Voldoet	Voldoet
30_C	<L=10,00> [2/4]	154435,3	396878,8	7,5	29,12	10,47	7,29		45	40	35		--	Voldoet	Voldoet
30_C	<L=10,00> [4/4]	154437,7	396871,8	7,5	19,5	-0,55	-3,68		45	40	35		--	Voldoet	Voldoet
30_C	<L=7,17> [1/4]	154429,8	396872,9	7,5	29,05	10,95	7,68		45	40	35		--	Voldoet	Voldoet
30_C	<L=7,17> [3/4]	154443,3	396877,7	7,5	20,06	-0,06	-3,24		45	40	35		--	Voldoet	Voldoet
31_A	<L=10,00> [2/4]	154461,3	396887,3	1,5	29,12	13,37	10,16		45	40	35		Voldoet	--	--
31_A	<L=10,00> [4/4]	154463,7	396880,7	1,5	18,3	-0,54	-3,7		45	40	35		Voldoet	--	--
31_A	<L=6,82> [1/4]	154455,9	396881,5	1,5	25,87	10,23	7,11		45	40	35		Voldoet	--	--
31_A	<L=6,82> [3/4]	154469,2	396886,4	1,5	18,65	1,25	-1,96		45	40	35		Voldoet	--	--
31_B	<L=10,00> [2/4]	154461,3	396887,3	5	29,35	13,39	10,18		45	40	35		--	Voldoet	Voldoet
31_B	<L=10,00> [4/4]	154463,7	396880,7	5	18,29	-0,68	-3,84		45	40	35		--	Voldoet	Voldoet
31_B	<L=6,82> [1/4]	154455,9	396881,5	5	26,04	10,13	7		45	40	35		--	Voldoet	Voldoet
31_B	<L=6,82> [3/4]	154469,2	396886,4	5	18,7	1,1	-2,11		45	40	35		--	Voldoet	Voldoet
31_C	<L=10,00> [2/4]	154461,3	396887,3	7,5	29,63	13,46	10,26		45	40	35		--	Voldoet	Voldoet
31_C	<L=10,00> [4/4]	154463,7	396880,7	7,5	19,28	-0,65	-3,82		45	40	35		--	Voldoet	Voldoet
31_C	<L=6,82> [1/4]	154455,9	396881,5	7,5	26,98	10,47	7,33		45	40	35		--	Voldoet	Voldoet
31_C	<L=6,82> [3/4]	154469,2	396886,4	7,5	19,33	0,22	-3,05		45	40	35		--	Voldoet	Voldoet
32_A	<L=10,00> [2/4]	154459,8	396914,9	1,5	24,4	7,98	4,8		45	40	35		Voldoet	--	--
32_A	<L=10,00> [4/4]	154462,7	396907,2	1,5	17,41	-1,64	-4,73		45	40	35		Voldoet	--	--
32_A	<L=8,01> [1/4]	154451,7	396907,6	1,5	25,41	11,7	8,4		45	40	35		Voldoet	--	--
32_A	<L=8,01> [3/4]	154470,8	396914,6	1,5	17,81	-1,41	-4,58		45	40	35		Voldoet	--	--
32_B	<L=10,00> [2/4]	154459,8	396914,9	5	24,65	7,83	4,67		45	40	35		--	Voldoet	Voldoet
32_B	<L=10,00> [4/4]	154462,7	396907,2	5	17,4	-1,91	-5		45	40	35		--	Voldoet	Voldoet
32_B	<L=8,01> [1/4]	154451,7	396907,6	5	25,94	11,58	8,29		45	40	35		--	Voldoet	Voldoet
32_B	<L=8,01> [3/4]	154470,8	396914,6	5	17,77	-1,73	-4,9		45	40	35		--	Voldoet	Voldoet
32_C	<L=10,00> [2/4]	154459,8	396914,9	7,5	25,8	8,05	4,89		45	40	35		--	Voldoet	Voldoet
32_C	<L=10,00> [4/4]	154462,7	396907,2	7,5	18,57	-2,01	-5,1		45	40	35		--	Voldoet	Voldoet
32_C	<L=8,01> [1/4]	154451,7	396907,6	7,5	27,15	11,7	8,41		45	40	35		--	Voldoet	Voldoet
32_C	<L=8,01> [3/4]	154470,8	396914,6	7,5	18,77	-1,86	-5,03		45	40	35		--	Voldoet	Voldoet
33_A	<L=10,00> [1/4]	154452,2	396935,6	1,5	27,9	13,25	10,08		45	40	35		Voldoet	--	--
33_A	<L=10,00> [3/4]	154459,7	396938,3	1,5	16,7	-0,86	-4		45	40	35		Voldoet	--	--
33_A	<L=7,67> [2/4]	154453,4	396944	1,5	27,75	10,77	7,61		45	40	35		Voldoet	--	--
33_A	<L=7,67> [4/4]	154458,5	396929,9	1,5	21,96	5,54	2,31		45	40	35		Voldoet	--	--
33_B	<L=10,00> [1/4]	154452,2	396935,6	5	28,12	12,99	9,82		45	40	35		--	Voldoet	Voldoet
33_B	<L=10,00> [3/4]	154459,7	396938,3	5	16,71	-1,2	-4,34		45	40	35		--	Voldoet	Voldoet
33_B	<L=7,67> [2/4]	154453,4	396944	5	27,85	10,61	7,45		45	40	35		--	Voldoet	Voldoet

					$L_{Ar,LT}$				Grenswaarde				Beoordeling		
Naam	Omschrijving	X	Y	Hoogte	Dag	Avond	Nacht		Dag	Avond	Nacht		Dag	Avond	Nacht
33_B	<L=7,67> [4/4]	154458,5	396929,9	5	22,23	5,53	2,29		45	40	35		--	Voldoet	Voldoet
33_C	<L=10,00> [1/4]	154452,2	396935,6	7,5	29,22	13,01	9,85		45	40	35		--	Voldoet	Voldoet
33_C	<L=10,00> [3/4]	154459,7	396938,3	7,5	17,66	-1,33	-4,47		45	40	35		--	Voldoet	Voldoet
33_C	<L=7,67> [2/4]	154453,4	396944	7,5	29,25	10,62	7,47		45	40	35		--	Voldoet	Voldoet
33_C	<L=7,67> [4/4]	154458,5	396929,9	7,5	20,53	1,79	-1,3		45	40	35		--	Voldoet	Voldoet
34_A	<L=10,00> [2/8]	154450,8	396971,6	1,5	29,11	8,56	5,47		45	40	35		Voldoet	--	--
34_A	<L=10,00> [3/8]	154441,4	396968,2	1,5	27,32	9,63	6,38		45	40	35		Voldoet	--	--
34_A	<L=10,00> [4/8]	154460,2	396975,1	1,5	28,58	7,96	4,85		45	40	35		Voldoet	--	--
34_A	<L=10,00> [6/8]	154454	396962,9	1,5	20,7	4,98	1,83		45	40	35		Voldoet	--	--
34_A	<L=10,00> [7/8]	154463,4	396966,3	1,5	20,69	-0,24	-3,43		45	40	35		Voldoet	--	--
34_A	<L=10,00> [8/8]	154444,6	396959,4	1,5	19,31	5,74	2,69		45	40	35		Voldoet	--	--
34_A	<L=9,13> [1/8]	154436,9	396961,6	1,5	22,43	2,72	-0,48		45	40	35		Voldoet	--	--
34_A	<L=9,13> [5/8]	154467,9	396972,9	1,5	18,95	-1,55	-4,74		45	40	35		Voldoet	--	--
34_B	<L=10,00> [2/8]	154450,8	396971,6	5	29,19	8,71	5,6		45	40	35		--	Voldoet	Voldoet
34_B	<L=10,00> [3/8]	154441,4	396968,2	5	27,46	9,7	6,45		45	40	35		--	Voldoet	Voldoet
34_B	<L=10,00> [4/8]	154460,2	396975,1	5	28,71	7,91	4,77		45	40	35		--	Voldoet	Voldoet
34_B	<L=10,00> [6/8]	154454	396962,9	5	21,2	4,95	1,81		45	40	35		--	Voldoet	Voldoet
34_B	<L=10,00> [7/8]	154463,4	396966,3	5	21,05	-0,36	-3,56		45	40	35		--	Voldoet	Voldoet
34_B	<L=10,00> [8/8]	154444,6	396959,4	5	19,18	5,61	2,57		45	40	35		--	Voldoet	Voldoet
34_B	<L=9,13> [1/8]	154436,9	396961,6	5	22,77	2,48	-0,73		45	40	35		--	Voldoet	Voldoet
34_B	<L=9,13> [5/8]	154467,9	396972,9	5	18,95	-1,84	-5,04		45	40	35		--	Voldoet	Voldoet
34_C	<L=10,00> [2/8]	154450,8	396971,6	7,5	29,82	9,05	5,93		45	40	35		--	Voldoet	Voldoet
34_C	<L=10,00> [3/8]	154441,4	396968,2	7,5	28,25	9,95	6,7		45	40	35		--	Voldoet	Voldoet
34_C	<L=10,00> [4/8]	154460,2	396975,1	7,5	29,56	8,3	5,14		45	40	35		--	Voldoet	Voldoet
34_C	<L=10,00> [6/8]	154454	396962,9	7,5	18,38	-0,76	-3,91		45	40	35		--	Voldoet	Voldoet
34_C	<L=10,00> [7/8]	154463,4	396966,3	7,5	18,01	-1,98	-5,17		45	40	35		--	Voldoet	Voldoet
34_C	<L=10,00> [8/8]	154444,6	396959,4	7,5	19,83	-0,38	-3,52		45	40	35		--	Voldoet	Voldoet
34_C	<L=9,13> [1/8]	154436,9	396961,6	7,5	24,06	3,51	0,31		45	40	35		--	Voldoet	Voldoet
34_C	<L=9,13> [5/8]	154467,9	396972,9	7,5	19,52	-1,96	-5,16		45	40	35		--	Voldoet	Voldoet
35_A	<L=10,00> [2/4]	154428,6	397012,5	1,5	29,91	12,81	9,64		45	40	35		Voldoet	--	--
35_A	<L=10,00> [4/4]	154431,6	397003,9	1,5	22,64	7,28	4,13		45	40	35		Voldoet	--	--
35_A	<L=8,91> [1/4]	154424	397006	1,5	24,85	8,26	5,16		45	40	35		Voldoet	--	--
35_A	<L=8,91> [3/4]	154436,2	397010,4	1,5	25,15	7,37	4,35		45	40	35		Voldoet	--	--
35_B	<L=10,00> [2/4]	154428,6	397012,5	5	29,79	12,92	9,76		45	40	35		--	Voldoet	Voldoet
35_B	<L=10,00> [4/4]	154431,6	397003,9	5	22,43	7,11	3,97		45	40	35		--	Voldoet	Voldoet
35_B	<L=8,91> [1/4]	154424	397006	5	25,16	8,38	5,28		45	40	35		--	Voldoet	Voldoet
35_B	<L=8,91> [3/4]	154436,2	397010,4	5	25,36	7,34	4,32		45	40	35		--	Voldoet	Voldoet
35_C	<L=10,00> [2/4]	154428,6	397012,5	7,5	30,53	13,32	10,17		45	40	35		--	Voldoet	Voldoet
35_C	<L=10,00> [4/4]	154431,6	397003,9	7,5	23,43	7,21	4,07		45	40	35		--	Voldoet	Voldoet
35_C	<L=8,91> [1/4]	154424	397006	7,5	26,35	5,91	2,69		45	40	35		--	Voldoet	Voldoet
35_C	<L=8,91> [3/4]	154436,2	397010,4	7,5	26,16	7,5	4,49		45	40	35		--	Voldoet	Voldoet

					$L_{Ar,LT}$				Grenswaarde				Beoordeling		
Naam	Omschrijving	X	Y	Hoogte	Dag	Avond	Nacht		Dag	Avond	Nacht		Dag	Avond	Nacht
36_A	<L=10,00> [2/4]	154451,7	397019,3	1,5	29,23	10,83	7,66		45	40	35		Voldoet	--	--
36_A	<L=10,00> [4/4]	154454,8	397010,8	1,5	26,8	8,44	5,27		45	40	35		Voldoet	--	--
36_A	<L=8,90> [1/4]	154447	397012,8	1,5	27,4	9,71	6,57		45	40	35		Voldoet	--	--
36_A	<L=8,90> [3/4]	154459,4	397017,3	1,5	23,97	5,06	1,88		45	40	35		Voldoet	--	--
36_B	<L=10,00> [2/4]	154451,7	397019,3	5	29,66	11,26	8,1		45	40	35		--	Voldoet	Voldoet
36_B	<L=10,00> [4/4]	154454,8	397010,8	5	26,96	8,5	5,33		45	40	35		--	Voldoet	Voldoet
36_B	<L=8,90> [1/4]	154447	397012,8	5	27,59	9,52	6,4		45	40	35		--	Voldoet	Voldoet
36_B	<L=8,90> [3/4]	154459,4	397017,3	5	24,24	5,21	2,03		45	40	35		--	Voldoet	Voldoet
36_C	<L=10,00> [2/4]	154451,7	397019,3	7,5	30,9	11,58	8,42		45	40	35		--	Voldoet	Voldoet
36_C	<L=10,00> [4/4]	154454,8	397010,8	7,5	23,72	7,07	3,87		45	40	35		--	Voldoet	Voldoet
36_C	<L=8,90> [1/4]	154447	397012,8	7,5	25,75	4,99	1,76		45	40	35		--	Voldoet	Voldoet
36_C	<L=8,90> [3/4]	154459,4	397017,3	7,5	24,97	5,47	2,29		45	40	35		--	Voldoet	Voldoet
37_A	<L=8,00> [1/4]	154214,3	396891,1	1,5	36,41	25,6	22,35		50	45	40		Voldoet	--	--
37_A	<L=8,00> [2/4]	154220	396896,5	1,5	37,63	26,74	23,52		50	45	40		Voldoet	--	--
37_A	<L=8,00> [3/4]	154226,6	396892,2	1,5	30,76	20,47	17,37		50	45	40		Voldoet	--	--
37_A	<L=8,00> [4/4]	154220,9	396886,8	1,5	31,56	21,22	18,13		50	45	40		Voldoet	--	--
37_B	<L=8,00> [1/4]	154214,3	396891,1	5	38,62	26,72	23,48		50	45	40		--	Voldoet	Voldoet
37_B	<L=8,00> [2/4]	154220	396896,5	5	40	28,07	24,87		50	45	40		--	Voldoet	Voldoet
37_B	<L=8,00> [3/4]	154226,6	396892,2	5	32,19	21,32	18,24		50	45	40		--	Voldoet	Voldoet
37_B	<L=8,00> [4/4]	154220,9	396886,8	5	33,09	22,31	19,23		50	45	40		--	Voldoet	Voldoet
37_C	<L=8,00> [1/4]	154214,3	396891,1	7,5	40,48	27,88	24,65		50	45	40		--	Voldoet	Voldoet
37_C	<L=8,00> [2/4]	154220	396896,5	7,5	41,71	29,27	26,07		50	45	40		--	Voldoet	Voldoet
37_C	<L=8,00> [3/4]	154226,6	396892,2	7,5	33,87	22,58	19,49		50	45	40		--	Voldoet	Voldoet
37_C	<L=8,00> [4/4]	154220,9	396886,8	7,5	34,88	23,46	20,38		50	45	40		--	Voldoet	Voldoet
38_A	<L=8,00> [1/4]	154225,4	396920,7	1,5	40,33	28,83	25,66		50	45	40		Voldoet	--	--
38_A	<L=8,00> [2/4]	154231,6	396916,3	1,5	34,73	22,79	19,67		50	45	40		Voldoet	--	--
38_A	<L=8,00> [3/4]	154225,7	396911,5	1,5	33,91	21,63	18,47		50	45	40		Voldoet	--	--
38_A	<L=8,00> [4/4]	154219,5	396915,9	1,5	39,93	28,67	25,48		50	45	40		Voldoet	--	--
38_B	<L=8,00> [1/4]	154225,4	396920,7	5	42,61	30,85	27,71		50	45	40		--	Voldoet	Voldoet
38_B	<L=8,00> [2/4]	154231,6	396916,3	5	36,58	24,21	21,11		50	45	40		--	Voldoet	Voldoet
38_B	<L=8,00> [3/4]	154225,7	396911,5	5	35,96	22,89	19,74		50	45	40		--	Voldoet	Voldoet
38_B	<L=8,00> [4/4]	154219,5	396915,9	5	42,24	30,62	27,45		50	45	40		--	Voldoet	Voldoet
38_C	<L=8,00> [1/4]	154225,4	396920,7	7,5	44,1	32,04	28,88		50	45	40		--	Voldoet	Voldoet
38_C	<L=8,00> [2/4]	154231,6	396916,3	7,5	38,11	25,66	22,56		50	45	40		--	Voldoet	Voldoet
38_C	<L=8,00> [3/4]	154225,7	396911,5	7,5	37,71	24,41	21,26		50	45	40		--	Voldoet	Voldoet
38_C	<L=8,00> [4/4]	154219,5	396915,9	7,5	43,74	32,05	28,87		50	45	40		--	Voldoet	Voldoet
39_A	<L=8,00> [1/4]	154225,8	396940,2	1,5	42,98	31,41	28,32		50	45	40		Voldoet	--	--
39_A	<L=8,00> [2/4]	154230,9	396945,3	1,5	44,21	31,66	28,58		50	45	40		Voldoet	--	--
39_A	<L=8,00> [3/4]	154236,3	396940,6	1,5	35,38	24,39	21,3		50	45	40		Voldoet	--	--
39_A	<L=8,00> [4/4]	154231,2	396935,4	1,5	34,59	24,77	21,69		50	45	40		Voldoet	--	--
39_B	<L=8,00> [1/4]	154225,8	396940,2	5	45,58	34,3	31,23		50	45	40		--	Voldoet	Voldoet

					$L_{Ar,LT}$				Grenswaarde				Beoordeling		
Naam	Omschrijving	X	Y	Hoogte	Dag	Avond	Nacht		Dag	Avond	Nacht		Dag	Avond	Nacht
39_B	<L=8,00> [2/4]	154230,9	396945,3	5	46,74	34,59	31,52		50	45	40		--	Voldoet	Voldoet
39_B	<L=8,00> [3/4]	154236,3	396940,6	5	37,64	26,7	23,62		50	45	40		--	Voldoet	Voldoet
39_B	<L=8,00> [4/4]	154231,2	396935,4	5	36,78	27,11	24,05		50	45	40		--	Voldoet	Voldoet
39_C	<L=8,00> [1/4]	154225,8	396940,2	7,5	46,39	34,65	31,56		50	45	40		--	Voldoet	Voldoet
39_C	<L=8,00> [2/4]	154230,9	396945,3	7,5	47,52	34,84	31,75		50	45	40		--	Voldoet	Voldoet
39_C	<L=8,00> [3/4]	154236,3	396940,6	7,5	38,94	27,36	24,26		50	45	40		--	Voldoet	Voldoet
39_C	<L=8,00> [4/4]	154231,2	396935,4	7,5	38,04	27,9	24,81		50	45	40		--	Voldoet	Voldoet
40_A	<L=8,00> [1/4]	154265,6	396966,1	1,5	40,52	30,18	27,11		50	45	40		Voldoet	--	--
40_A	<L=8,00> [2/4]	154270,2	396970,4	1,5	41,19	30,3	27,24		50	45	40		Voldoet	--	--
40_A	<L=8,00> [3/4]	154275,2	396966,4	1,5	28,88	16,01	12,82		50	45	40		Voldoet	--	--
40_A	<L=8,00> [4/4]	154270,5	396962,1	1,5	31,23	14,84	11,69		50	45	40		Voldoet	--	--
40_B	<L=8,00> [1/4]	154265,6	396966,1	5	42,99	32,76	29,7		50	45	40		--	Voldoet	Voldoet
40_B	<L=8,00> [2/4]	154270,2	396970,4	5	43,33	32,75	29,7		50	45	40		--	Voldoet	Voldoet
40_B	<L=8,00> [3/4]	154275,2	396966,4	5	30,54	17,27	14,11		50	45	40		--	Voldoet	Voldoet
40_B	<L=8,00> [4/4]	154270,5	396962,1	5	33,06	16,67	13,54		50	45	40		--	Voldoet	Voldoet
40_C	<L=8,00> [1/4]	154265,6	396966,1	7,5	44,5	33,48	30,42		50	45	40		--	Voldoet	Voldoet
40_C	<L=8,00> [2/4]	154270,2	396970,4	7,5	44,67	33,56	30,5		50	45	40		--	Voldoet	Voldoet
40_C	<L=8,00> [3/4]	154275,2	396966,4	7,5	32,04	18,63	15,46		50	45	40		--	Voldoet	Voldoet
40_C	<L=8,00> [4/4]	154270,5	396962,1	7,5	34,53	17,93	14,79		50	45	40		--	Voldoet	Voldoet
41_A	<L=8,00> [1/4]	154269,2	396987,4	1,5	42,54	31	27,91		50	45	40		Voldoet	--	--
41_A	<L=8,00> [2/4]	154274,3	396992,7	1,5	43,12	31,25	28,09		50	45	40		Voldoet	--	--
41_A	<L=8,00> [3/4]	154279,2	396987,3	1,5	36,12	24,31	21,17		50	45	40		Voldoet	--	--
41_A	<L=8,00> [4/4]	154274,1	396982	1,5	37,22	20,85	17,9		50	45	40		Voldoet	--	--
41_B	<L=8,00> [1/4]	154269,2	396987,4	5	44,71	33,65	30,58		50	45	40		--	Voldoet	Voldoet
41_B	<L=8,00> [2/4]	154274,3	396992,7	5	44,96	33,58	30,45		50	45	40		--	Voldoet	Voldoet
41_B	<L=8,00> [3/4]	154279,2	396987,3	5	37,62	25,93	22,8		50	45	40		--	Voldoet	Voldoet
41_B	<L=8,00> [4/4]	154274,1	396982	5	38,92	22,8	19,87		50	45	40		--	Voldoet	Voldoet
41_C	<L=8,00> [1/4]	154269,2	396987,4	7,5	45,76	34,19	31,11		50	45	40		--	Voldoet	Voldoet
41_C	<L=8,00> [2/4]	154274,3	396992,7	7,5	46,06	34,59	31,44		50	45	40		--	Voldoet	Voldoet
41_C	<L=8,00> [3/4]	154279,2	396987,3	7,5	39	27,03	23,89		50	45	40		--	Voldoet	Voldoet
41_C	<L=8,00> [4/4]	154274,1	396982	7,5	40,17	23,78	20,85		50	45	40		--	Voldoet	Voldoet
42_A	<L=8,00> [1/4]	154271,3	397013,3	1,5	38,22	22,56	19,42		50	45	40		Voldoet	--	--
42_A	<L=8,00> [2/4]	154276,7	397008,9	1,5	36,11	20,95	17,83		50	45	40		Voldoet	--	--
42_A	<L=8,00> [3/4]	154271,4	397004,3	1,5	46,68	32,1	28,97		50	45	40		Voldoet	--	--
42_A	<L=8,00> [4/4]	154266,1	397008,7	1,5	46,07	31,89	28,74		50	45	40		Voldoet	--	--
42_B	<L=8,00> [1/4]	154271,3	397013,3	5	39,86	24,65	21,52		50	45	40		--	Voldoet	Voldoet
42_B	<L=8,00> [2/4]	154276,7	397008,9	5	37,55	22,19	19,08		50	45	40		--	Voldoet	Voldoet
42_B	<L=8,00> [3/4]	154271,4	397004,3	5	48,63	34,48	31,38		50	45	40		--	Voldoet	Voldoet
42_B	<L=8,00> [4/4]	154266,1	397008,7	5	48,21	34,51	31,39		50	45	40		--	Voldoet	Voldoet
42_C	<L=8,00> [1/4]	154271,3	397013,3	7,5	41,13	25,42	22,27		50	45	40		--	Voldoet	Voldoet
42_C	<L=8,00> [2/4]	154276,7	397008,9	7,5	38,8	23,3	20,19		50	45	40		--	Voldoet	Voldoet

					$L_{Ar,LT}$				Grenswaarde				Beoordeling		
Naam	Omschrijving	X	Y	Hoogte	Dag	Avond	Nacht		Dag	Avond	Nacht		Dag	Avond	Nacht
42_C	<L=8,00> [3/4]	154271,4	397004,3	7,5	49,55	35,12	32		50	45	40		--	Voldoet	Voldoet
42_C	<L=8,00> [4/4]	154266,1	397008,7	7,5	49,06	34,98	31,84		50	45	40		--	Voldoet	Voldoet
43_A	<L=8,00> [1/4]	154234,9	397045,7	1,5	35,68	27,51	24,48		50	45	40		Voldoet	--	--
43_A	<L=8,00> [2/4]	154240	397040	1,5	33,3	18,05	14,97		50	45	40		Voldoet	--	--
43_A	<L=8,00> [3/4]	154234,6	397034,4	1,5	44,72	33,37	30,3		50	45	40		Voldoet	--	--
43_A	<L=8,00> [4/4]	154229,5	397040,2	1,5	42,4	33,82	30,79		50	45	40		Voldoet	--	--
43_B	<L=8,00> [1/4]	154234,9	397045,7	5	37,98	30,49	27,45		50	45	40		--	Voldoet	Voldoet
43_B	<L=8,00> [2/4]	154240	397040	5	33,56	20,26	17,18		50	45	40		--	Voldoet	Voldoet
43_B	<L=8,00> [3/4]	154234,6	397034,4	5	46,85	35,85	32,76		50	45	40		--	Voldoet	Voldoet
43_B	<L=8,00> [4/4]	154229,5	397040,2	5	44,78	36,39	33,36		50	45	40		--	Voldoet	Voldoet
43_C	<L=8,00> [1/4]	154234,9	397045,7	7,5	38,72	30,53	27,49		50	45	40		--	Voldoet	Voldoet
43_C	<L=8,00> [2/4]	154240	397040	7,5	34,4	20,55	17,47		50	45	40		--	Voldoet	Voldoet
43_C	<L=8,00> [3/4]	154234,6	397034,4	7,5	47,37	35,83	32,75		50	45	40		--	Voldoet	Voldoet
43_C	<L=8,00> [4/4]	154229,5	397040,2	7,5	45,5	36,37	33,33		50	45	40		--	Voldoet	Voldoet
44_A	<L=7,53> [1/4]	154260,7	397042,6	1,5	43,33	30,22	27,14		50	45	40		Voldoet	--	--
44_A	<L=7,53> [3/4]	154271,1	397043	1,5	31,34	12,36	9,25		50	45	40		Voldoet	--	--
44_A	<L=8,00> [2/4]	154265,7	397046,7	1,5	31,66	13,58	10,4		50	45	40		Voldoet	--	--
44_A	<L=8,00> [4/4]	154266,1	397038,9	1,5	43,8	29	25,91		50	45	40		Voldoet	--	--
44_B	<L=7,53> [1/4]	154260,7	397042,6	5	45,32	32,81	29,74		50	45	40		--	Voldoet	Voldoet
44_B	<L=7,53> [3/4]	154271,1	397043	5	32,08	14,03	10,93		50	45	40		--	Voldoet	Voldoet
44_B	<L=8,00> [2/4]	154265,7	397046,7	5	33,21	15,42	12,27		50	45	40		--	Voldoet	Voldoet
44_B	<L=8,00> [4/4]	154266,1	397038,9	5	45,68	31,43	28,34		50	45	40		--	Voldoet	Voldoet
44_C	<L=7,53> [1/4]	154260,7	397042,6	7,5	46,36	33,56	30,47		50	45	40		--	Voldoet	Voldoet
44_C	<L=7,53> [3/4]	154271,1	397043	7,5	32,65	14,81	11,72		50	45	40		--	Voldoet	Voldoet
44_C	<L=8,00> [2/4]	154265,7	397046,7	7,5	35,13	16,82	13,64		50	45	40		--	Voldoet	Voldoet
44_C	<L=8,00> [4/4]	154266,1	397038,9	7,5	46,68	32,33	29,24		50	45	40		--	Voldoet	Voldoet
45_A	<L=7,56> [2/4]	154236,5	397058,6	1,5	36,87	25,09	21,99		50	45	40		Voldoet	--	--
45_A	<L=7,56> [4/4]	154226	397058,6	1,5	39,97	30,75	27,76		50	45	40		Voldoet	--	--
45_A	<L=8,00> [1/4]	154231,3	397062,5	1,5	29,67	15,47	12,43		50	45	40		Voldoet	--	--
45_A	<L=8,00> [3/4]	154231,3	397054,7	1,5	41,79	31,45	28,4		50	45	40		Voldoet	--	--
45_B	<L=7,56> [2/4]	154236,5	397058,6	5	38,66	27,47	24,38		50	45	40		--	Voldoet	Voldoet
45_B	<L=7,56> [4/4]	154226	397058,6	5	42,34	33,91	30,91		50	45	40		--	Voldoet	Voldoet
45_B	<L=8,00> [1/4]	154231,3	397062,5	5	31,55	17,6	14,56		50	45	40		--	Voldoet	Voldoet
45_B	<L=8,00> [3/4]	154231,3	397054,7	5	44,05	34,54	31,5		50	45	40		--	Voldoet	Voldoet
45_C	<L=7,56> [2/4]	154236,5	397058,6	7,5	39,55	28,09	24,99		50	45	40		--	Voldoet	Voldoet
45_C	<L=7,56> [4/4]	154226	397058,6	7,5	43,66	34,11	31,11		50	45	40		--	Voldoet	Voldoet
45_C	<L=8,00> [1/4]	154231,3	397062,5	7,5	33,18	18,52	15,48		50	45	40		--	Voldoet	Voldoet
45_C	<L=8,00> [3/4]	154231,3	397054,7	7,5	45,12	34,66	31,62		50	45	40		--	Voldoet	Voldoet
46_A	<L=7,67> [2/4]	154239,1	397076,8	1,5	31,34	14,78	11,64		45	40	35		Voldoet	--	--
46_A	<L=7,67> [4/4]	154228,7	397076,8	1,5	38,38	28,93	25,94		45	40	35		Voldoet	--	--
46_A	<L=8,00> [1/4]	154233,9	397080,7	1,5	31,33	21,41	18,45		45	40	35		Voldoet	--	--

					$L_{Ar,LT}$				Grenswaarde				Beoordeling		
Naam	Omschrijving	X	Y	Hoogte	Dag	Avond	Nacht		Dag	Avond	Nacht		Dag	Avond	Nacht
46_A	<L=8,00> [3/4]	154233,9	397072,9	1,5	36,89	16,25	13,07		45	40	35		Voldoet	--	--
46_B	<L=7,67> [2/4]	154239,1	397076,8	5	32,08	16,14	13		45	40	35		--	Voldoet	Voldoet
46_B	<L=7,67> [4/4]	154228,7	397076,8	5	40,54	31,2	28,21		45	40	35		--	Voldoet	Voldoet
46_B	<L=8,00> [1/4]	154233,9	397080,7	5	32,6	23,06	20,09		45	40	35		--	Voldoet	Voldoet
46_B	<L=8,00> [3/4]	154233,9	397072,9	5	38,44	18,12	14,96		45	40	35		--	Voldoet	Voldoet
46_C	<L=7,67> [2/4]	154239,1	397076,8	7,5	33,05	17,47	14,33		45	40	35		--	Voldoet	Voldoet
46_C	<L=7,67> [4/4]	154228,7	397076,8	7,5	42,38	32,48	29,48		45	40	35		--	Voldoet	Voldoet
46_C	<L=8,00> [1/4]	154233,9	397080,7	7,5	34,11	24,54	21,57		45	40	35		--	Voldoet	Voldoet
46_C	<L=8,00> [3/4]	154233,9	397072,9	7,5	40,68	19,81	16,65		45	40	35		--	Voldoet	Voldoet
47_A	<L=8,00> [1/4]	154264,3	397072,6	1,5	33,99	19,73	16,64		45	40	35		Voldoet	--	--
47_A	<L=8,00> [2/4]	154269	397078,4	1,5	27,28	8,89	5,79		45	40	35		Voldoet	--	--
47_A	<L=8,00> [3/4]	154273,9	397072,9	1,5	25,75	19,6	16,65		45	40	35		Voldoet	--	--
47_A	<L=8,00> [4/4]	154269,3	397067,1	1,5	37,94	25,94	22,9		45	40	35		Voldoet	--	--
47_B	<L=8,00> [1/4]	154264,3	397072,6	5	35,31	21,03	17,94		45	40	35		--	Voldoet	Voldoet
47_B	<L=8,00> [2/4]	154269	397078,4	5	28,28	9,75	6,66		45	40	35		--	Voldoet	Voldoet
47_B	<L=8,00> [3/4]	154273,9	397072,9	5	26,64	20,49	17,53		45	40	35		--	Voldoet	Voldoet
47_B	<L=8,00> [4/4]	154269,3	397067,1	5	39,17	27,47	24,44		45	40	35		--	Voldoet	Voldoet
47_C	<L=8,00> [1/4]	154264,3	397072,6	7,5	37,02	22,48	19,4		45	40	35		--	Voldoet	Voldoet
47_C	<L=8,00> [2/4]	154269	397078,4	7,5	30,2	10,69	7,6		45	40	35		--	Voldoet	Voldoet
47_C	<L=8,00> [3/4]	154273,9	397072,9	7,5	28,24	21,78	18,82		45	40	35		--	Voldoet	Voldoet
47_C	<L=8,00> [4/4]	154269,3	397067,1	7,5	40,62	28,86	25,83		45	40	35		--	Voldoet	Voldoet
48_A	<L=7,49> [2/4]	154251,9	397103,4	1,5	26,58	9,69	6,66		45	40	35		Voldoet	--	--
48_A	<L=7,49> [4/4]	154248,6	397093,7	1,5	32,89	15,68	12,6		45	40	35		Voldoet	--	--
48_A	<L=8,00> [1/4]	154246,6	397099,8	1,5	33,41	15,98	13,01		45	40	35		Voldoet	--	--
48_A	<L=8,00> [3/4]	154253,9	397097,3	1,5	29,33	13,65	10,52		45	40	35		Voldoet	--	--
48_B	<L=7,49> [2/4]	154251,9	397103,4	5	25,78	10,26	7,23		45	40	35		--	Voldoet	Voldoet
48_B	<L=7,49> [4/4]	154248,6	397093,7	5	34,15	16,82	13,76		45	40	35		--	Voldoet	Voldoet
48_B	<L=8,00> [1/4]	154246,6	397099,8	5	34,55	15,16	12,13		45	40	35		--	Voldoet	Voldoet
48_B	<L=8,00> [3/4]	154253,9	397097,3	5	29,71	14,59	11,48		45	40	35		--	Voldoet	Voldoet
48_C	<L=7,49> [2/4]	154251,9	397103,4	7,5	28,14	11,42	8,38		45	40	35		--	Voldoet	Voldoet
48_C	<L=7,49> [4/4]	154248,6	397093,7	7,5	36,61	18,35	15,28		45	40	35		--	Voldoet	Voldoet
48_C	<L=8,00> [1/4]	154246,6	397099,8	7,5	37,25	16,94	13,91		45	40	35		--	Voldoet	Voldoet
48_C	<L=8,00> [3/4]	154253,9	397097,3	7,5	30,92	15,79	12,68		45	40	35		--	Voldoet	Voldoet
49_A	<L=8,00> [1/4]	154232,7	397111,2	1,5	28,85	14,7	11,67		45	40	35		Voldoet	--	--
49_A	<L=8,00> [2/4]	154228,5	397106,4	1,5	35,83	24,84	21,87		45	40	35		Voldoet	--	--
49_A	<L=8,00> [3/4]	154224,3	397111,3	1,5	34,92	23,86	20,9		45	40	35		Voldoet	--	--
49_A	<L=8,00> [4/4]	154228,6	397116,2	1,5	28,82	13,14	10,14		45	40	35		Voldoet	--	--
49_B	<L=8,00> [1/4]	154232,7	397111,2	5	29,56	15,48	12,45		45	40	35		--	Voldoet	Voldoet
49_B	<L=8,00> [2/4]	154228,5	397106,4	5	37,38	26,26	23,27		45	40	35		--	Voldoet	Voldoet
49_B	<L=8,00> [3/4]	154224,3	397111,3	5	36,58	25,32	22,35		45	40	35		--	Voldoet	Voldoet
49_B	<L=8,00> [4/4]	154228,6	397116,2	5	29,81	13,59	10,58		45	40	35		--	Voldoet	Voldoet

					$L_{Ar,LT}$				Grenswaarde				Beoordeling		
Naam	Omschrijving	X	Y	Hoogte	Dag	Avond	Nacht		Dag	Avond	Nacht		Dag	Avond	Nacht
49_C	<L=8,00> [1/4]	154232,7	397111,2	7,5	31,31	16,74	13,71		45	40	35		--	Voldoet	Voldoet
49_C	<L=8,00> [2/4]	154228,5	397106,4	7,5	39,78	27,42	24,43		45	40	35		--	Voldoet	Voldoet
49_C	<L=8,00> [3/4]	154224,3	397111,3	7,5	38,86	26,44	23,47		45	40	35		--	Voldoet	Voldoet
49_C	<L=8,00> [4/4]	154228,6	397116,2	7,5	31,74	15,1	12,08		45	40	35		--	Voldoet	Voldoet
50_A	<L=7,29> [1/4]	154231,7	397143,9	1,5	27,87	4,11	0,97		45	40	35		Voldoet	--	--
50_A	<L=7,29> [3/4]	154230,1	397133,5	1,5	33,47	12,99	9,94		45	40	35		Voldoet	--	--
50_A	<L=8,00> [2/4]	154234,6	397138,1	1,5	30,21	11,54	8,41		45	40	35		Voldoet	--	--
50_A	<L=8,00> [4/4]	154227,2	397139,2	1,5	33,42	19,18	16,24		45	40	35		Voldoet	--	--
50_B	<L=7,29> [1/4]	154231,7	397143,9	5	29,2	4,32	1,2		45	40	35		--	Voldoet	Voldoet
50_B	<L=7,29> [3/4]	154230,1	397133,5	5	34,27	13,51	10,47		45	40	35		--	Voldoet	Voldoet
50_B	<L=8,00> [2/4]	154234,6	397138,1	5	30,31	12,13	9,02		45	40	35		--	Voldoet	Voldoet
50_B	<L=8,00> [4/4]	154227,2	397139,2	5	34,59	19,59	16,65		45	40	35		--	Voldoet	Voldoet
50_C	<L=7,29> [1/4]	154231,7	397143,9	7,5	26,79	4,24	1,15		45	40	35		--	Voldoet	Voldoet
50_C	<L=7,29> [3/4]	154230,1	397133,5	7,5	36,21	14,92	11,88		45	40	35		--	Voldoet	Voldoet
50_C	<L=8,00> [2/4]	154234,6	397138,1	7,5	31,07	13,56	10,47		45	40	35		--	Voldoet	Voldoet
50_C	<L=8,00> [4/4]	154227,2	397139,2	7,5	36,49	20,52	17,57		45	40	35		--	Voldoet	Voldoet
51_A	<L=6,94> [2/4]	154262,6	397120,3	1,5	35,25	16,32	13,12		45	40	35		Voldoet	--	--
51_A	<L=6,94> [4/4]	154266,5	397129,3	1,5	27,27	8,23	5,11		45	40	35		Voldoet	--	--
51_A	<L=8,00> [1/4]	154267,8	397123,4	1,5	30,64	20,35	17,38		45	40	35		Voldoet	--	--
51_A	<L=8,00> [3/4]	154261,3	397126,2	1,5	32,71	17,06	13,99		45	40	35		Voldoet	--	--
51_B	<L=6,94> [2/4]	154262,6	397120,3	5	36,02	16,72	13,54		45	40	35		--	Voldoet	Voldoet
51_B	<L=6,94> [4/4]	154266,5	397129,3	5	23,91	7,42	4,38		45	40	35		--	Voldoet	Voldoet
51_B	<L=8,00> [1/4]	154267,8	397123,4	5	30,85	20,93	17,95		45	40	35		--	Voldoet	Voldoet
51_B	<L=8,00> [3/4]	154261,3	397126,2	5	33,21	16,6	13,54		45	40	35		--	Voldoet	Voldoet
51_C	<L=6,94> [2/4]	154262,6	397120,3	7,5	36,95	17,73	14,56		45	40	35		--	Voldoet	Voldoet
51_C	<L=6,94> [4/4]	154266,5	397129,3	7,5	25,62	7,81	4,78		45	40	35		--	Voldoet	Voldoet
51_C	<L=8,00> [1/4]	154267,8	397123,4	7,5	31,46	21,82	18,84		45	40	35		--	Voldoet	Voldoet
51_C	<L=8,00> [3/4]	154261,3	397126,2	7,5	35,06	17,77	14,7		45	40	35		--	Voldoet	Voldoet
B-09_A	Bedrijfswoning Roderweg 40	154641,5	396996	1,5	21,98	2,58	-0,66		55	50	45		Voldoet	--	--
B-09_B	Bedrijfswoning Roderweg 40	154641,5	396996	5	24,57	4,16	0,97		55	50	45		--	Voldoet	Voldoet
B01-1_A	Hamsestraat 14	154181,9	397009,7	1,5	58,47	38,17	35,09		55	50	45		Voldoet niet	--	--
B01-1_B	Hamsestraat 14	154181,9	397009,7	5	62,91	39,84	36,68		55	50	45		--	Voldoet	Voldoet
B01-2_A	Hamsestraat 14	154185,3	397005,5	1,5	66,24	47,9	44,75		55	50	45		Voldoet niet	--	--
B01-2_B	Hamsestraat 14	154185,3	397005,5	5	66,51	47,21	44,01		55	50	45		--	Voldoet	Voldoet
B01-3_A	Hamsestraat 14	154189,2	397003,7	1,5	65,84	54,06	50,46		55	50	45		Voldoet niet	--	--
B01-3_B	Hamsestraat 14	154189,2	397003,7	5	65,41	51,3	47,87		55	50	45		--	Voldoet niet	Voldoet niet
B01-4_A	Hamsestraat 14	154193,3	397005,4	1,5	55,91	49,07	46,14		55	50	45		Voldoet niet	--	--
B01-4_B	Hamsestraat 14	154193,3	397005,4	5	54,98	47,87	44,94		55	50	45		--	Voldoet	Voldoet
B02-1_A	Hamsestraat 16A	154184,7	396977,7	1,5	54,64	36,6	34,27		55	50	45		Voldoet	--	--
B02-1_B	Hamsestraat 16A	154184,7	396977,7	5	55,42	37,92	35,32		55	50	45		--	Voldoet	Voldoet
B02-2_A	Hamsestraat 16A	154178,6	396971,9	1,5	50,74	21,47	18,24		55	50	45		Voldoet	--	--

					$L_{Ar,LT}$				Grenswaarde				Beoordeling		
Naam	Omschrijving	X	Y	Hoogte	Dag	Avond	Nacht		Dag	Avond	Nacht		Dag	Avond	Nacht
B02-2_B	Hamsestraat 16A	154178,6	396971,9	5	52,26	24,46	21,1		55	50	45		--	Voldoet	Voldoet
B02-3_A	Hamsestraat 16A	154180,7	396962	1,5	40	21,49	18,45		55	50	45		Voldoet	--	--
B02-3_B	Hamsestraat 16A	154180,7	396962	5	42,32	23,85	20,8		55	50	45		--	Voldoet	Voldoet
B02-4_A	Hamsestraat 16A	154190,9	396967,1	1,5	42,03	35,67	32,72		55	50	45		Voldoet	--	--
B02-4_B	Hamsestraat 16A	154190,9	396967,1	5	43,36	37,29	34,32		55	50	45		--	Voldoet	Voldoet
B03-1_A	Hamsestraat 16B	154181,6	396948,1	1,5	42,91	23,42	20,36		55	50	45		Voldoet	--	--
B03-1_B	Hamsestraat 16B	154181,6	396948,1	5	45,39	25,97	22,87		55	50	45		--	Voldoet	Voldoet
B03-2_A	Hamsestraat 16B	154174,7	396940	1,5	41,84	15,49	12,24		55	50	45		Voldoet	--	--
B03-2_B	Hamsestraat 16B	154174,7	396940	5	44,94	19,3	16,04		55	50	45		--	Voldoet	Voldoet
B03-3_A	Hamsestraat 16B	154173,7	396936,5	1,5	40,96	14,8	11,5		55	50	45		Voldoet	--	--
B03-3_B	Hamsestraat 16B	154173,7	396936,5	5	44,55	18,37	15,06		55	50	45		--	Voldoet	Voldoet
B03-4_A	Hamsestraat 16B	154175,7	396934,1	1,5	36,03	9,63	6,58		55	50	45		Voldoet	--	--
B03-4_B	Hamsestraat 16B	154175,7	396934,1	5	38,97	12	8,92		55	50	45		--	Voldoet	Voldoet
B03-5_A	Hamsestraat 16B	154183,2	396935,8	1,5	37,11	27,64	24,69		55	50	45		Voldoet	--	--
B03-5_B	Hamsestraat 16B	154183,2	396935,8	5	39,25	30,74	27,79		55	50	45		--	Voldoet	Voldoet
B04-1_A	Hamsestraat 16C	154171,3	396914,9	1,5	38,06	17,86	14,69		55	50	45		Voldoet	--	--
B04-1_B	Hamsestraat 16C	154171,3	396914,9	5	41,66	19,31	16,16		55	50	45		--	Voldoet	Voldoet
B04-2_A	Hamsestraat 16C	154175,9	396913	1,5	36,11	24,43	21,42		55	50	45		Voldoet	--	--
B04-2_B	Hamsestraat 16C	154175,9	396913	5	38,69	26,35	23,34		55	50	45		--	Voldoet	Voldoet
B04-3_A	Hamsestraat 16C	154171,4	396901,5	1,5	29,68	11,17	7,97		55	50	45		Voldoet	--	--
B04-3_B	Hamsestraat 16C	154171,4	396901,5	5	32,44	12,31	9,11		55	50	45		--	Voldoet	Voldoet
B05-1_A	Steeg 5 (55)	154107,2	396943,7	1,5	43,5	13,68	10,55		55	50	45		Voldoet	--	--
B05-1_B	Steeg 5 (55)	154107,2	396943,7	5	44,97	17,48	14,39		55	50	45		--	Voldoet	Voldoet
B05-2_A	Steeg 5 (55)	154107,4	396934,2	1,5	42,35	11,23	8,06		55	50	45		Voldoet	--	--
B05-2_B	Steeg 5 (55)	154107,4	396934,2	5	44,13	15,2	12,12		55	50	45		--	Voldoet	Voldoet
B05-3_A	Steeg 5 (55)	154105,7	396931,4	1,5	38,41	5,14	2		55	50	45		Voldoet	--	--
B05-3_B	Steeg 5 (55)	154105,7	396931,4	5	40,39	7,96	4,79		55	50	45		--	Voldoet	Voldoet
B06-1_A	Steeg 1	154110	396897,9	1,5	36,54	12,69	9,6		55	50	45		Voldoet	--	--
B06-1_B	Steeg 1	154110	396897,9	5	38,26	14,63	11,57		55	50	45		--	Voldoet	Voldoet
B06-2_A	Steeg 1	154106,9	396892,4	1,5	31,17	9,11	6		55	50	45		Voldoet	--	--
B06-2_B	Steeg 1	154106,9	396892,4	5	30,35	5,77	2,64		55	50	45		--	Voldoet	Voldoet
B07-1_A	Daasdreef 2 (55)	154072,8	396941,9	1,5	47,34	10,32	7,22		55	50	45		Voldoet	--	--
B07-1_B	Daasdreef 2 (55)	154072,8	396941,9	5	49,12	14,51	11,43		55	50	45		--	Voldoet	Voldoet
B07-2_A	Daasdreef 2 (55)	154072,9	396951,9	1,5	49,35	4,88	1,59		55	50	45		Voldoet	Voldoet	Voldoet
B07-2_B	Daasdreef 2 (55)	154072,9	396951,9	5	50,9	9,65	6,43		55	50	45		--	Voldoet	Voldoet
B08-1_A	De Schoren 2	154155	396874,1	1,5	35,43	14,65	11,47		55	50	45		Voldoet	--	--
W-04_A	Woning Roderweg 38	154610,5	397009,4	1,5	21,4	0,16	-3,17		50	45	40		Voldoet	--	--
W-04_B	Woning Roderweg 38	154610,5	397009,4	5	24,19	2,46	-0,85		50	45	40		--	Voldoet	Voldoet
W-05_A	Woning Roderweg 38	154610,6	396998,2	1,5	22,7	3,27	0,03		50	45	40		Voldoet	--	--
W-06_A	Woning Roderweg 38	154610,4	397003	5	24,76	4,7	1,48		50	45	40		--	Voldoet	Voldoet
W-07_A	Woning Roderweg 38	154603,7	397002,9	1,5	19,9	-2,56	-5,78		50	45	40		Voldoet	--	--

					$L_{Ar,LT}$				Grenswaarde				Beoordeling		
Naam	Omschrijving	X	Y	Hoogte	Dag	Avond	Nacht		Dag	Avond	Nacht		Dag	Avond	Nacht
W-07_B	Woning Roderweg 38	154603,7	397002,9	5	22,76	-0,62	-3,89		50	45	40		--	Voldoet	Voldoet
W01-1_A	Hamsestraat 12 (50)	154183,1	397030,2	1,5	52,85	29,86	26,67		50	45	40		Voldoet niet	--	--
W01-1_B	Hamsestraat 12 (50)	154183,1	397030,2	5	54,96	31,09	27,87		50	45	40		--	Voldoet	Voldoet
W01-2_A	Hamsestraat 12 (50)	154184,1	397027,8	1,5	51,28	28,97	25,76		50	45	40		Voldoet niet	--	--
W01-2_B	Hamsestraat 12 (50)	154184,1	397027,8	5	54,54	30,19	26,94		50	45	40		--	Voldoet	Voldoet
W01-3_A	Hamsestraat 12 (50)	154194,9	397029,9	1,5	45,61	38,23	35,22		50	45	40		Voldoet	--	--
W01-3_B	Hamsestraat 12 (50)	154194,9	397029,9	5	47,16	39,55	36,55		50	45	40		--	Voldoet	Voldoet

					$L_{Ar,LT}$				Grenswaarde				Beoordeling		
Naam	Omschrijving	X	Y	Hoogte	Dag	Avond	Nacht		Dag	Avond	Nacht		Dag	Avond	Nacht
01_A	<L=10,00> [2/4]	154209,1	396870,6	1,5	48,64	46,84	24,86		50	45	40		Voldoet	--	--
01_A	<L=7,04> [1/4]	154201,6	396868,4	1,5	48,52	45,75	25		50	45	40		Voldoet	--	--
01_A	<L=10,00> [4/4]	154207,8	396863,5	1,5	31,32	26,85	11,28		50	45	40		Voldoet	--	--
01_A	<L=7,04> [3/4]	154215,3	396865,8	1,5	30,03	27,07	9,87		50	45	40		Voldoet	--	--
01_B	<L=10,00> [2/4]	154209,1	396870,6	5	51,09	48,92	27,18		50	45	40		--	Voldoet niet	Voldoet
01_B	<L=7,04> [1/4]	154201,6	396868,4	5	50,64	48,05	27,27		50	45	40		--	Voldoet niet	Voldoet
01_B	<L=10,00> [4/4]	154207,8	396863,5	5	32,85	28,61	13,07		50	45	40		--	Voldoet	Voldoet
01_B	<L=7,04> [3/4]	154215,3	396865,8	5	31,56	28,76	11,67		50	45	40		--	Voldoet	Voldoet
01_C	<L=10,00> [2/4]	154209,1	396870,6	7,5	52,03	49,72	28,87		50	45	40		--	Voldoet niet	Voldoet
01_C	<L=7,04> [1/4]	154201,6	396868,4	7,5	51,71	48,89	28,78		50	45	40		--	Voldoet niet	Voldoet
01_C	<L=10,00> [4/4]	154207,8	396863,5	7,5	34,03	29,66	14,14		50	45	40		--	Voldoet	Voldoet
01_C	<L=7,04> [3/4]	154215,3	396865,8	7,5	32,23	29,92	13,03		50	45	40		--	Voldoet	Voldoet
02_A	<L=10,00> [2/4]	154261	396871,6	1,5	36,06	32,47	15,6		45	40	35		Voldoet	--	--
02_A	<L=8,04> [3/4]	154268,2	396874,2	1,5	33,22	30,63	13,26		45	40	35		Voldoet	--	--
02_A	<L=8,04> [1/4]	154260,4	396863,9	1,5	32,64	28,75	17,12		45	40	35		Voldoet	--	--
02_A	<L=10,00> [4/4]	154267,6	396866,6	1,5	26,71	22,02	9,07		45	40	35		Voldoet	--	--
02_B	<L=10,00> [2/4]	154261	396871,6	5	37,38	33,72	17,39		45	40	35		--	Voldoet	Voldoet
02_B	<L=8,04> [3/4]	154268,2	396874,2	5	34,15	31,75	14,52		45	40	35		--	Voldoet	Voldoet
02_B	<L=8,04> [1/4]	154260,4	396863,9	5	33,82	29,96	18,91		45	40	35		--	Voldoet	Voldoet
02_B	<L=10,00> [4/4]	154267,6	396866,6	5	27,26	22,5	10,03		45	40	35		--	Voldoet	Voldoet
02_C	<L=10,00> [2/4]	154261	396871,6	7,5	38,82	35,06	19,83		45	40	35		--	Voldoet	Voldoet
02_C	<L=8,04> [1/4]	154260,4	396863,9	7,5	36,8	31,47	20,51		45	40	35		--	Voldoet	Voldoet
02_C	<L=8,04> [3/4]	154268,2	396874,2	7,5	35,46	32,89	16,06		45	40	35		--	Voldoet	Voldoet
02_C	<L=10,00> [4/4]	154267,6	396866,6	7,5	28,16	23,46	11,13		45	40	35		--	Voldoet	Voldoet
03_A	<L=8,52> [5/8]	154282,7	396893,4	1,5	43,26	26,25	19,22		45	40	35		Voldoet	--	--
03_A	<L=10,00> [3/8]	154291,5	396867,9	1,5	31,17	26,53	14,08		45	40	35		Voldoet	--	--
03_A	<L=10,00> [2/8]	154286,8	396876,7	1,5	31,06	26,87	13,29		45	40	35		Voldoet	--	--
03_A	<L=10,00> [4/8]	154282	396885,5	1,5	30,97	24	13,15		45	40	35		Voldoet	--	--
03_A	<L=10,00> [7/8]	154289,7	396889,7	1,5	26,63	14,92	5,46		45	40	35		Voldoet	--	--
03_A	<L=10,00> [6/8]	154294,4	396880,9	1,5	23,5	13,85	3,83		45	40	35		Voldoet	--	--
03_A	<L=8,52> [1/8]	154298,5	396864,2	1,5	22,92	14,66	3,22		45	40	35		Voldoet	--	--
03_A	<L=10,00> [8/8]	154299,2	396872,1	1,5	22,11	14,52	3,47		45	40	35		Voldoet	--	--
03_B	<L=8,52> [5/8]	154282,7	396893,4	5	44,28	27,1	20,07		45	40	35		--	Voldoet	Voldoet
03_B	<L=10,00> [3/8]	154291,5	396867,9	5	32,23	27,59	16,28		45	40	35		--	Voldoet	Voldoet
03_B	<L=10,00> [2/8]	154286,8	396876,7	5	32,11	27,85	15,4		45	40	35		--	Voldoet	Voldoet
03_B	<L=10,00> [4/8]	154282	396885,5	5	32,08	25,18	14,83		45	40	35		--	Voldoet	Voldoet
03_B	<L=10,00> [7/8]	154289,7	396889,7	5	27,44	15,64	6,23		45	40	35		--	Voldoet	Voldoet
03_B	<L=10,00> [6/8]	154294,4	396880,9	5	24,09	14,69	4,76		45	40	35		--	Voldoet	Voldoet
03_B	<L=8,52> [1/8]	154298,5	396864,2	5	23,25	15,25	3,9		45	40	35		--	Voldoet	Voldoet
03_B	<L=10,00> [8/8]	154299,2	396872,1	5	22,63	15,25	4,29		45	40	35		--	Voldoet	Voldoet
03_C	<L=8,52> [5/8]	154282,7	396893,4	7,5	45,29	28,53	21,43		45	40	35		--	Voldoet	Voldoet

					$L_{Ar,LT}$				Grenswaarde				Beoordeling		
Naam	Omschrijving	X	Y	Hoogte	Dag	Avond	Nacht		Dag	Avond	Nacht		Dag	Avond	Nacht
03_C	<L=10,00> [3/8]	154291,5	396867,9	7,5	33,89	29,14	18,58		45	40	35		--	Voldoet	Voldoet
03_C	<L=10,00> [2/8]	154286,8	396876,7	7,5	33,74	29,34	17,71		45	40	35		--	Voldoet	Voldoet
03_C	<L=10,00> [4/8]	154282	396885,5	7,5	32,66	22,91	14,52		45	40	35		--	Voldoet	Voldoet
03_C	<L=10,00> [7/8]	154289,7	396889,7	7,5	28,16	16,96	7,68		45	40	35		--	Voldoet	Voldoet
03_C	<L=10,00> [6/8]	154294,4	396880,9	7,5	25	15,91	6,19		45	40	35		--	Voldoet	Voldoet
03_C	<L=8,52> [1/8]	154298,5	396864,2	7,5	24,04	16,29	5,29		45	40	35		--	Voldoet	Voldoet
03_C	<L=10,00> [8/8]	154299,2	396872,1	7,5	23,49	16,3	5,78		45	40	35		--	Voldoet	Voldoet
04_A	<L=10,00> [2/4]	154290,1	396826,5	1,5	40,09	31	16,47		45	40	35		Voldoet	--	--
04_A	<L=6,70> [1/4]	154285,5	396820,1	1,5	38,85	37,08	18,23		45	40	35		Voldoet	--	--
04_A	<L=6,70> [3/4]	154298	396827	1,5	26,34	23,16	8,2		45	40	35		Voldoet	--	--
04_A	<L=10,00> [4/4]	154293,4	396820,5	1,5	23,45	21,05	1,59		45	40	35		Voldoet	--	--
04_B	<L=10,00> [2/4]	154290,1	396826,5	5	40,52	31,7	17,98		45	40	35		--	Voldoet	Voldoet
04_B	<L=6,70> [1/4]	154285,5	396820,1	5	39,18	37,32	19,38		45	40	35		--	Voldoet	Voldoet
04_B	<L=6,70> [3/4]	154298	396827	5	24,43	19,57	5,76		45	40	35		--	Voldoet	Voldoet
04_B	<L=10,00> [4/4]	154293,4	396820,5	5	23,4	21,05	1,82		45	40	35		--	Voldoet	Voldoet
04_C	<L=10,00> [2/4]	154290,1	396826,5	7,5	42,09	32,96	19,84		45	40	35		--	Voldoet	Voldoet
04_C	<L=6,70> [1/4]	154285,5	396820,1	7,5	39,95	38,08	20,93		45	40	35		--	Voldoet	Voldoet
04_C	<L=6,70> [3/4]	154298	396827	7,5	25,81	20,33	6,75		45	40	35		--	Voldoet	Voldoet
04_C	<L=10,00> [4/4]	154293,4	396820,5	7,5	24,01	21,7	3,03		45	40	35		--	Voldoet	Voldoet
05_A	<L=7,19> [4/4]	154316,2	396834,2	1,5	38,72	27,64	16,67		45	40	35		Voldoet	--	--
05_A	<L=10,00> [1/4]	154322,8	396829,8	1,5	37,44	22,39	11,74		45	40	35		Voldoet	--	--
05_A	<L=10,00> [3/4]	154316,3	396826,2	1,5	31,46	26,05	15,59		45	40	35		Voldoet	--	--
05_A	<L=7,19> [2/4]	154322,9	396821,8	1,5	23,08	15,55	1,8		45	40	35		Voldoet	--	--
05_B	<L=7,19> [4/4]	154316,2	396834,2	5	38,54	27,58	17,08		45	40	35		--	Voldoet	Voldoet
05_B	<L=10,00> [1/4]	154322,8	396829,8	5	37,25	22,51	11,99		45	40	35		--	Voldoet	Voldoet
05_B	<L=10,00> [3/4]	154316,3	396826,2	5	32,08	26,58	16,33		45	40	35		--	Voldoet	Voldoet
05_B	<L=7,19> [2/4]	154322,9	396821,8	5	22,81	15,63	2,13		45	40	35		--	Voldoet	Voldoet
05_C	<L=7,19> [4/4]	154316,2	396834,2	7,5	39,55	28,7	18,22		45	40	35		--	Voldoet	Voldoet
05_C	<L=10,00> [1/4]	154322,8	396829,8	7,5	37,8	23,35	13,11		45	40	35		--	Voldoet	Voldoet
05_C	<L=10,00> [3/4]	154316,3	396826,2	7,5	36,22	27,73	17,3		45	40	35		--	Voldoet	Voldoet
05_C	<L=7,19> [2/4]	154322,9	396821,8	7,5	23,48	16,26	3,09		45	40	35		--	Voldoet	Voldoet
06_A	<L=10,00> [2/4]	154334,6	396843	1,5	27,95	22,51	10,28		45	40	35		Voldoet	--	--
06_A	<L=6,89> [3/4]	154334,1	396851	1,5	27,26	20,25	9,29		45	40	35		Voldoet	--	--
06_A	<L=10,00> [4/4]	154340,7	396846,6	1,5	25,73	20,34	7,03		45	40	35		Voldoet	--	--
06_A	<L=6,89> [1/4]	154341,2	396838,6	1,5	20,81	12,47	1,15		45	40	35		Voldoet	--	--
06_B	<L=10,00> [2/4]	154334,6	396843	5	28,79	23,03	11,77		45	40	35		--	Voldoet	Voldoet
06_B	<L=6,89> [3/4]	154334,1	396851	5	28,14	21,23	11,03		45	40	35		--	Voldoet	Voldoet
06_B	<L=10,00> [4/4]	154340,7	396846,6	5	25,6	19,14	8,11		45	40	35		--	Voldoet	Voldoet
06_B	<L=6,89> [1/4]	154341,2	396838,6	5	20,6	12,46	1,35		45	40	35		--	Voldoet	Voldoet
06_C	<L=10,00> [2/4]	154334,6	396843	7,5	30,13	24,34	13,8		45	40	35		--	Voldoet	Voldoet
06_C	<L=6,89> [3/4]	154334,1	396851	7,5	28,39	20,37	11,47		45	40	35		--	Voldoet	Voldoet

					$L_{Ar,LT}$				Grenswaarde				Beoordeling		
Naam	Omschrijving	X	Y	Hoogte	Dag	Avond	Nacht		Dag	Avond	Nacht		Dag	Avond	Nacht
06_C	<L=10,00> [4/4]	154340,7	396846,6	7,5	21,88	13,7	3,19		45	40	35		--	Voldoet	Voldoet
06_C	<L=6,89> [1/4]	154341,2	396838,6	7,5	21,11	13,27	2,26		45	40	35		--	Voldoet	Voldoet
07_A	<L=10,00> [3/4]	154327,1	396890,4	1,5	40,77	25,99	15,24		45	40	35		Voldoet	--	--
07_A	<L=10,00> [2/4]	154326,8	396876,6	1,5	40,4	25,09	15,31		45	40	35		Voldoet	--	--
07_A	<L=10,00> [4/4]	154338,9	396883,2	1,5	21,89	11,36	1,46		45	40	35		Voldoet	--	--
07_A	<L=10,00> [1/4]	154338,6	396869,3	1,5	21,48	12,5	4,51		45	40	35		Voldoet	--	--
07_B	<L=10,00> [3/4]	154327,1	396890,4	5	40,98	26,28	15,6		45	40	35		--	Voldoet	Voldoet
07_B	<L=10,00> [2/4]	154326,8	396876,6	5	40,53	25,16	15,33		45	40	35		--	Voldoet	Voldoet
07_B	<L=10,00> [4/4]	154338,9	396883,2	5	21,61	11,5	1,76		45	40	35		--	Voldoet	Voldoet
07_B	<L=10,00> [1/4]	154338,6	396869,3	5	21,57	13,49	6,36		45	40	35		--	Voldoet	Voldoet
07_C	<L=10,00> [3/4]	154327,1	396890,4	7,5	41,74	27,26	16,86		45	40	35		--	Voldoet	Voldoet
07_C	<L=10,00> [2/4]	154326,8	396876,6	7,5	41,24	26,08	16,44		45	40	35		--	Voldoet	Voldoet
07_C	<L=10,00> [1/4]	154338,6	396869,3	7,5	22,4	15,41	8,7		45	40	35		--	Voldoet	Voldoet
07_C	<L=10,00> [4/4]	154338,9	396883,2	7,5	22,29	12,46	2,76		45	40	35		--	Voldoet	Voldoet
08_A	<L=8,15> [3/4]	154303,4	396925,8	1,5	40,46	26,02	16,26		45	40	35		Voldoet	--	--
08_A	<L=10,00> [2/4]	154296,6	396922,2	1,5	38,38	36,12	21,37		45	40	35		Voldoet	--	--
08_A	<L=8,15> [1/4]	154296,9	396914,4	1,5	35,72	30,63	20,94		45	40	35		Voldoet	--	--
08_A	<L=10,00> [4/4]	154303,8	396918	1,5	28,4	22,68	6,96		45	40	35		Voldoet	--	--
08_B	<L=8,15> [3/4]	154303,4	396925,8	5	40,86	24,31	16,4		45	40	35		--	Voldoet	Voldoet
08_B	<L=10,00> [2/4]	154296,6	396922,2	5	39,28	36,84	22,74		45	40	35		--	Voldoet	Voldoet
08_B	<L=8,15> [1/4]	154296,9	396914,4	5	36,67	31,82	22,2		45	40	35		--	Voldoet	Voldoet
08_B	<L=10,00> [4/4]	154303,8	396918	5	26,14	17,38	5,63		45	40	35		--	Voldoet	Voldoet
08_C	<L=8,15> [3/4]	154303,4	396925,8	7,5	41,73	25,35	17,34		45	40	35		--	Voldoet	Voldoet
08_C	<L=10,00> [2/4]	154296,6	396922,2	7,5	39,05	36,32	23,99		45	40	35		--	Voldoet	Voldoet
08_C	<L=8,15> [1/4]	154296,9	396914,4	7,5	37,8	33,21	23,63		45	40	35		--	Voldoet	Voldoet
08_C	<L=10,00> [4/4]	154303,8	396918	7,5	27,01	18,5	6,86		45	40	35		--	Voldoet	Voldoet
09_A	<L=10,00> [2/4]	154311,3	396943,9	1,5	30,44	26,87	6,88		45	40	35		Voldoet	--	--
09_A	<L=7,07> [1/4]	154310,6	396936	1,5	29,45	25,08	6,87		45	40	35		Voldoet	--	--
09_A	<L=7,07> [3/4]	154318,2	396947,9	1,5	28,32	24,64	5,39		45	40	35		Voldoet	--	--
09_A	<L=10,00> [4/4]	154317,5	396940	1,5	28,22	24,3	6,44		45	40	35		Voldoet	--	--
09_B	<L=10,00> [2/4]	154311,3	396943,9	5	31,45	27,63	8,4		45	40	35		--	Voldoet	Voldoet
09_B	<L=7,07> [1/4]	154310,6	396936	5	30,64	26,02	8,47		45	40	35		--	Voldoet	Voldoet
09_B	<L=7,07> [3/4]	154318,2	396947,9	5	29,13	25,72	6,33		45	40	35		--	Voldoet	Voldoet
09_B	<L=10,00> [4/4]	154317,5	396940	5	24,38	14,79	1,93		45	40	35		--	Voldoet	Voldoet
09_C	<L=10,00> [2/4]	154311,3	396943,9	7,5	33,35	28,88	11,19		45	40	35		--	Voldoet	Voldoet
09_C	<L=7,07> [1/4]	154310,6	396936	7,5	32,85	27,64	11,3		45	40	35		--	Voldoet	Voldoet
09_C	<L=7,07> [3/4]	154318,2	396947,9	7,5	25,65	17,96	4,05		45	40	35		--	Voldoet	Voldoet
09_C	<L=10,00> [4/4]	154317,5	396940	7,5	25,13	15,68	2,85		45	40	35		--	Voldoet	Voldoet
10_A	<L=7,85> [3/4]	154260,2	396905,6	1,5	44,41	27,73	19,07		50	45	40		Voldoet	--	--
10_A	<L=7,85> [1/4]	154247,5	396887,6	1,5	42,68	41,07	22,97		50	45	40		Voldoet	--	--
10_A	<L=10,00> [2/4]	154250,6	396898,9	1,5	39,47	36,05	23,56		50	45	40		Voldoet	--	--

					$L_{Ar,LT}$				Grenswaarde				Beoordeling		
Naam	Omschrijving	X	Y	Hoogte	Dag	Avond	Nacht		Dag	Avond	Nacht		Dag	Avond	Nacht
10_A	<L=10,00> [4/4]	154257,1	396894,3	1,5	27,55	20,85	7,31		50	45	40		Voldoet	--	--
10_B	<L=7,85> [3/4]	154260,2	396905,6	5	46,12	29,1	20,5		50	45	40		--	Voldoet	Voldoet
10_B	<L=7,85> [1/4]	154247,5	396887,6	5	44,52	42,97	25,73		50	45	40		--	Voldoet	Voldoet
10_B	<L=10,00> [2/4]	154250,6	396898,9	5	41,01	38,12	26,26		50	45	40		--	Voldoet	Voldoet
10_B	<L=10,00> [4/4]	154257,1	396894,3	5	27,62	21,66	8,59		50	45	40		--	Voldoet	Voldoet
10_C	<L=7,85> [3/4]	154260,2	396905,6	7,5	47,3	30,42	21,84		50	45	40		--	Voldoet	Voldoet
10_C	<L=7,85> [1/4]	154247,5	396887,6	7,5	45,74	44,19	28,36		50	45	40		--	Voldoet	Voldoet
10_C	<L=10,00> [2/4]	154250,6	396898,9	7,5	42,62	39,45	27,92		50	45	40		--	Voldoet	Voldoet
10_C	<L=10,00> [4/4]	154257,1	396894,3	7,5	28,8	22,98	10,26		50	45	40		--	Voldoet	Voldoet
11_A	<L=8,79> [4/8]	154267,6	396953,4	1,5	49,02	40,11	23,6		45	40	35		Voldoet niet	--	--
11_A	<L=10,00> [2/8]	154267,1	396943,4	1,5	47,12	37,34	23,07		45	40	35		Voldoet niet	--	--
11_A	<L=8,03> [5/8]	154271,9	396957,1	1,5	41,95	32,2	17,27		45	40	35		Voldoet	--	--
11_A	<L=8,03> [1/8]	154270,6	396929,4	1,5	35,27	32,94	22,21		45	40	35		Voldoet	--	--
11_A	<L=8,79> [3/8]	154266,6	396933,5	1,5	35,15	30,82	20,1		45	40	35		Voldoet	--	--
11_A	<L=10,00> [6/8]	154275,3	396943,1	1,5	33,79	29,77	17,79		45	40	35		Voldoet	--	--
11_A	<L=8,79> [7/8]	154275,8	396953	1,5	32,23	28,09	17,27		45	40	35		Voldoet	--	--
11_A	<L=8,79> [8/8]	154274,9	396933,1	1,5	30,07	26,48	10,38		45	40	35		Voldoet	--	--
11_B	<L=8,79> [4/8]	154267,6	396953,4	5	50,75	41,29	25,49		45	40	35		--	Voldoet niet	Voldoet
11_B	<L=10,00> [2/8]	154267,1	396943,4	5	48,78	39,05	24,89		45	40	35		--	Voldoet	Voldoet
11_B	<L=8,03> [5/8]	154271,9	396957,1	5	44,09	33,52	18,89		45	40	35		--	Voldoet	Voldoet
11_B	<L=8,79> [3/8]	154266,6	396933,5	5	37,17	33,37	22,91		45	40	35		--	Voldoet	Voldoet
11_B	<L=8,03> [1/8]	154270,6	396929,4	5	36,2	34,35	24,38		45	40	35		--	Voldoet	Voldoet
11_B	<L=10,00> [6/8]	154275,3	396943,1	5	33,84	29,08	19,3		45	40	35		--	Voldoet	Voldoet
11_B	<L=8,79> [7/8]	154275,8	396953	5	33,39	29,16	18,91		45	40	35		--	Voldoet	Voldoet
11_B	<L=8,79> [8/8]	154274,9	396933,1	5	27,54	17,71	9,32		45	40	35		--	Voldoet	Voldoet
11_C	<L=8,79> [4/8]	154267,6	396953,4	7,5	51,98	42,58	27,24		45	40	35		--	Voldoet niet	Voldoet
11_C	<L=10,00> [2/8]	154267,1	396943,4	7,5	49,97	40,3	26,46		45	40	35		--	Voldoet	Voldoet
11_C	<L=8,03> [5/8]	154271,9	396957,1	7,5	45,29	34,67	20,31		45	40	35		--	Voldoet	Voldoet
11_C	<L=8,79> [3/8]	154266,6	396933,5	7,5	39,1	35,48	25,2		45	40	35		--	Voldoet	Voldoet
11_C	<L=8,03> [1/8]	154270,6	396929,4	7,5	37,8	36,13	26,36		45	40	35		--	Voldoet	Voldoet
11_C	<L=10,00> [6/8]	154275,3	396943,1	7,5	35,11	30,55	20,74		45	40	35		--	Voldoet	Voldoet
11_C	<L=8,79> [7/8]	154275,8	396953	7,5	34,8	30,53	20,32		45	40	35		--	Voldoet	Voldoet
11_C	<L=8,79> [8/8]	154274,9	396933,1	7,5	28,81	19,21	10,83		45	40	35		--	Voldoet	Voldoet
12_A	<L=6,90> [1/4]	154294,6	396961,9	1,5	46,66	39,42	21,3		45	40	35		Voldoet niet	--	--
12_A	<L=10,00> [2/4]	154296,1	396969,7	1,5	33,28	27,98	10,88		45	40	35		Voldoet	--	--
12_A	<L=6,90> [3/4]	154303,3	396973,1	1,5	31,72	29,9	7,63		45	40	35		Voldoet	--	--
12_A	<L=10,00> [4/4]	154301,7	396965,3	1,5	30,86	25,85	6,85		45	40	35		Voldoet	--	--
12_B	<L=6,90> [1/4]	154294,6	396961,9	5	48,27	40,57	22,68		45	40	35		--	Voldoet niet	Voldoet
12_B	<L=10,00> [2/4]	154296,1	396969,7	5	34,4	29,09	11,87		45	40	35		--	Voldoet	Voldoet
12_B	<L=6,90> [3/4]	154303,3	396973,1	5	32,36	30,57	8,51		45	40	35		--	Voldoet	Voldoet
12_B	<L=10,00> [4/4]	154301,7	396965,3	5	31,73	26,54	8,08		45	40	35		--	Voldoet	Voldoet

					$L_{Ar,LT}$				Grenswaarde				Beoordeling		
Naam	Omschrijving	X	Y	Hoogte	Dag	Avond	Nacht		Dag	Avond	Nacht		Dag	Avond	Nacht
12_C	<L=6,90> [1/4]	154294,6	396961,9	7,5	49,23	41,5	24,05		45	40	35		--	Voldoet niet	Voldoet
12_C	<L=10,00> [2/4]	154296,1	396969,7	7,5	36,57	31	14,2		45	40	35		--	Voldoet	Voldoet
12_C	<L=6,90> [3/4]	154303,3	396973,1	7,5	33,38	31,51	10,06		45	40	35		--	Voldoet	Voldoet
12_C	<L=10,00> [4/4]	154301,7	396965,3	7,5	32,86	26,96	9,98		45	40	35		--	Voldoet	Voldoet
13_A	<L=7,68> [1/4]	154295,6	396982,6	1,5	47,3	45,78	20,98		45	40	35		Voldoet niet	--	--
13_A	<L=10,00> [2/4]	154292	396993,8	1,5	36,55	34,52	16,96		45	40	35		Voldoet	--	--
13_A	<L=7,68> [3/4]	154296,3	397004,8	1,5	31,63	29,72	10,24		45	40	35		Voldoet	--	--
13_A	<L=10,00> [4/4]	154299,9	396993,6	1,5	28,8	26,98	4,62		45	40	35		Voldoet	--	--
13_B	<L=7,68> [1/4]	154295,6	396982,6	5	48,21	46,68	22,32		45	40	35		--	Voldoet niet	Voldoet
13_B	<L=10,00> [2/4]	154292	396993,8	5	37,48	35,61	18,54		45	40	35		--	Voldoet	Voldoet
13_B	<L=7,68> [3/4]	154296,3	397004,8	5	32,9	30,24	11,07		45	40	35		--	Voldoet	Voldoet
13_B	<L=10,00> [4/4]	154299,9	396993,6	5	28,34	26,43	6,01		45	40	35		--	Voldoet	Voldoet
13_C	<L=7,68> [1/4]	154295,6	396982,6	7,5	49,24	47,55	23,95		45	40	35		--	Voldoet niet	Voldoet
13_C	<L=10,00> [2/4]	154292	396993,8	7,5	39,07	37,12	20,61		45	40	35		--	Voldoet	Voldoet
13_C	<L=7,68> [3/4]	154296,3	397004,8	7,5	33,76	31,09	12,33		45	40	35		--	Voldoet	Voldoet
13_C	<L=10,00> [4/4]	154299,9	396993,6	7,5	29,16	27,28	7,86		45	40	35		--	Voldoet	Voldoet
14_A	<L=7,94> [1/4]	154317,1	396988,1	1,5	39,05	37,56	13,44		45	40	35		Voldoet	--	--
14_A	<L=10,00> [2/4]	154320,1	396996,3	1,5	32,18	29,28	11,09		45	40	35		Voldoet	--	--
14_A	<L=7,94> [3/4]	154328,5	396998,3	1,5	30,59	27,82	10,84		45	40	35		Voldoet	--	--
14_A	<L=10,00> [4/4]	154325,6	396990,2	1,5	28,45	25,36	3,49		45	40	35		Voldoet	--	--
14_B	<L=7,94> [1/4]	154317,1	396988,1	5	39,52	38,03	14,19		45	40	35		--	Voldoet	Voldoet
14_B	<L=10,00> [2/4]	154320,1	396996,3	5	32,96	30,19	11,99		45	40	35		--	Voldoet	Voldoet
14_B	<L=7,94> [3/4]	154328,5	396998,3	5	30,98	28,18	11,37		45	40	35		--	Voldoet	Voldoet
14_B	<L=10,00> [4/4]	154325,6	396990,2	5	28,78	25,74	4,04		45	40	35		--	Voldoet	Voldoet
14_C	<L=7,94> [1/4]	154317,1	396988,1	7,5	40,43	38,94	15,7		45	40	35		--	Voldoet	Voldoet
14_C	<L=10,00> [2/4]	154320,1	396996,3	7,5	34,3	31,5	13,64		45	40	35		--	Voldoet	Voldoet
14_C	<L=7,94> [3/4]	154328,5	396998,3	7,5	31,94	29,18	12,94		45	40	35		--	Voldoet	Voldoet
14_C	<L=10,00> [4/4]	154325,6	396990,2	7,5	29,67	26,67	5,3		45	40	35		--	Voldoet	Voldoet
15_A	<L=7,92> [1/4]	154343,6	397006,6	1,5	35,89	26,17	8,47		45	40	35		Voldoet	--	--
15_A	<L=10,00> [2/4]	154339,8	397016,8	1,5	33,71	27,61	9,46		45	40	35		Voldoet	--	--
15_A	<L=7,92> [3/4]	154344,2	397026,7	1,5	29,31	26,58	5,29		45	40	35		Voldoet	--	--
15_A	<L=10,00> [4/4]	154348	397016,5	1,5	25,36	22,82	0,8		45	40	35		Voldoet	--	--
15_B	<L=10,00> [2/4]	154339,8	397016,8	5	37,03	28,72	10,88		45	40	35		--	Voldoet	Voldoet
15_B	<L=7,92> [1/4]	154343,6	397006,6	5	30,57	27,55	8,16		45	40	35		--	Voldoet	Voldoet
15_B	<L=7,92> [3/4]	154344,2	397026,7	5	29,63	27,23	6,6		45	40	35		--	Voldoet	Voldoet
15_B	<L=10,00> [4/4]	154348	397016,5	5	25,56	22,66	0,64		45	40	35		--	Voldoet	Voldoet
15_C	<L=10,00> [2/4]	154339,8	397016,8	7,5	37,95	31,1	13,46		45	40	35		--	Voldoet	Voldoet
15_C	<L=7,92> [1/4]	154343,6	397006,6	7,5	33,02	30,32	10,81		45	40	35		--	Voldoet	Voldoet
15_C	<L=7,92> [3/4]	154344,2	397026,7	7,5	28,5	25,69	6,21		45	40	35		--	Voldoet	Voldoet
15_C	<L=10,00> [4/4]	154348	397016,5	7,5	25,15	23,19	0,54		45	40	35		--	Voldoet	Voldoet
16_A	<L=9,92> [7/8]	154320,1	397023,8	1,5	43,08	41,63	17,43		45	40	35		Voldoet	--	--

					$L_{Ar,LT}$				Grenswaarde				Beoordeling		
Naam	Omschrijving	X	Y	Hoogte	Dag	Avond	Nacht		Dag	Avond	Nacht		Dag	Avond	Nacht
16_A	<L=8,02> [1/8]	154297,2	397034,5	1,5	38,95	32,12	14,35		45	40	35		Voldoet	--	--
16_A	<L=9,92> [8/8]	154300,9	397029,2	1,5	36,51	28,79	10,36		45	40	35		Voldoet	--	--
16_A	<L=10,00> [6/8]	154310,5	397026,5	1,5	33,76	29,97	12,81		45	40	35		Voldoet	--	--
16_A	<L=8,02> [5/8]	154326,1	397026,4	1,5	31,33	28,78	7,36		45	40	35		Voldoet	--	--
16_A	<L=9,92> [4/8]	154322,4	397031,7	1,5	30,23	26,39	6,21		45	40	35		Voldoet	--	--
16_A	<L=9,92> [3/8]	154303,1	397037,1	1,5	29,77	26,99	6,33		45	40	35		Voldoet	--	--
16_A	<L=10,00> [2/8]	154312,7	397034,4	1,5	25,18	21,39	5,26		45	40	35		Voldoet	--	--
16_B	<L=9,92> [7/8]	154320,1	397023,8	5	43,29	41,81	18,39		45	40	35		--	Voldoet niet	Voldoet
16_B	<L=8,02> [1/8]	154297,2	397034,5	5	39,61	32,8	15,53		45	40	35		--	Voldoet	Voldoet
16_B	<L=9,92> [8/8]	154300,9	397029,2	5	38,8	30,1	12,64		45	40	35		--	Voldoet	Voldoet
16_B	<L=10,00> [6/8]	154310,5	397026,5	5	35,81	31	15,21		45	40	35		--	Voldoet	Voldoet
16_B	<L=8,02> [5/8]	154326,1	397026,4	5	31,9	29,45	8,64		45	40	35		--	Voldoet	Voldoet
16_B	<L=9,92> [4/8]	154322,4	397031,7	5	30,78	26,8	7,91		45	40	35		--	Voldoet	Voldoet
16_B	<L=9,92> [3/8]	154303,1	397037,1	5	29,76	26,95	7,67		45	40	35		--	Voldoet	Voldoet
16_B	<L=10,00> [2/8]	154312,7	397034,4	5	24,35	19,38	6,15		45	40	35		--	Voldoet	Voldoet
16_C	<L=9,92> [7/8]	154320,1	397023,8	7,5	44,04	42,54	19,91		45	40	35		--	Voldoet niet	Voldoet
16_C	<L=8,02> [1/8]	154297,2	397034,5	7,5	40,51	33,87	17,79		45	40	35		--	Voldoet	Voldoet
16_C	<L=9,92> [8/8]	154300,9	397029,2	7,5	39,86	32,07	14,93		45	40	35		--	Voldoet	Voldoet
16_C	<L=10,00> [6/8]	154310,5	397026,5	7,5	37,14	32,84	17,41		45	40	35		--	Voldoet	Voldoet
16_C	<L=8,02> [5/8]	154326,1	397026,4	7,5	32,47	29,9	9,72		45	40	35		--	Voldoet	Voldoet
16_C	<L=9,92> [4/8]	154322,4	397031,7	7,5	31,3	27,35	10,44		45	40	35		--	Voldoet	Voldoet
16_C	<L=9,92> [3/8]	154303,1	397037,1	7,5	30,79	28,12	10,83		45	40	35		--	Voldoet	Voldoet
16_C	<L=10,00> [2/8]	154312,7	397034,4	7,5	24,98	20,33	7,92		45	40	35		--	Voldoet	Voldoet
17_A	<L=7,05> [1/4]	154295,9	397082,6	1,5	34,01	30,47	14,21		45	40	35		Voldoet	--	--
17_A	<L=10,00> [2/4]	154293	397090	1,5	27,79	24,25	13,26		45	40	35		Voldoet	--	--
17_A	<L=10,00> [4/4]	154300,3	397089,2	1,5	26,13	21,34	10,88		45	40	35		Voldoet	--	--
17_A	<L=7,05> [3/4]	154297,4	397096,7	1,5	24,01	19,55	4,89		45	40	35		Voldoet	--	--
17_B	<L=7,05> [1/4]	154295,9	397082,6	5	34,91	31,18	15,51		45	40	35		--	Voldoet	Voldoet
17_B	<L=10,00> [2/4]	154293	397090	5	28,51	24,58	13,55		45	40	35		--	Voldoet	Voldoet
17_B	<L=10,00> [4/4]	154300,3	397089,2	5	24,03	18,61	10,16		45	40	35		--	Voldoet	Voldoet
17_B	<L=7,05> [3/4]	154297,4	397096,7	5	19,55	13,44	0,43		45	40	35		--	Voldoet	Voldoet
17_C	<L=7,05> [1/4]	154295,9	397082,6	7,5	36,13	32,41	17,79		45	40	35		--	Voldoet	Voldoet
17_C	<L=10,00> [2/4]	154293	397090	7,5	30,01	25,9	14,88		45	40	35		--	Voldoet	Voldoet
17_C	<L=10,00> [4/4]	154300,3	397089,2	7,5	24,62	19,46	11,01		45	40	35		--	Voldoet	Voldoet
17_C	<L=7,05> [3/4]	154297,4	397096,7	7,5	20,24	14,51	1,49		45	40	35		--	Voldoet	Voldoet
18_A	<L=6,95> [1/4]	154309,8	397051,3	1,5	37,61	30,15	14,66		45	40	35		Voldoet	--	--
18_A	<L=10,00> [2/4]	154308,1	397059,1	1,5	34,34	30,82	15,44		45	40	35		Voldoet	--	--
18_A	<L=6,95> [3/4]	154313,4	397065	1,5	22,81	12,39	1,05		45	40	35		Voldoet	--	--
18_A	<L=10,00> [4/4]	154315	397057,2	1,5	19,26	12,14	-0,51		45	40	35		Voldoet	--	--
18_B	<L=6,95> [1/4]	154309,8	397051,3	5	38,74	30,75	15,51		45	40	35		--	Voldoet	Voldoet
18_B	<L=10,00> [2/4]	154308,1	397059,1	5	35,16	31,46	16,27		45	40	35		--	Voldoet	Voldoet

					$L_{Ar,LT}$				Grenswaarde				Beoordeling		
Naam	Omschrijving	X	Y	Hoogte	Dag	Avond	Nacht		Dag	Avond	Nacht		Dag	Avond	Nacht
18_B	<L=6,95> [3/4]	154313,4	397065	5	22,39	12,34	0,47		45	40	35		--	Voldoet	Voldoet
18_B	<L=10,00> [4/4]	154315	397057,2	5	19,32	12,37	-0,05		45	40	35		--	Voldoet	Voldoet
18_C	<L=6,95> [1/4]	154309,8	397051,3	7,5	39,51	31,88	17,19		45	40	35		--	Voldoet	Voldoet
18_C	<L=10,00> [2/4]	154308,1	397059,1	7,5	36,53	32,6	17,91		45	40	35		--	Voldoet	Voldoet
18_C	<L=6,95> [3/4]	154313,4	397065	7,5	23,32	13,47	1,6		45	40	35		--	Voldoet	Voldoet
18_C	<L=10,00> [4/4]	154315	397057,2	7,5	20,08	13,48	1,35		45	40	35		--	Voldoet	Voldoet
19_A	<L=10,00> [2/4]	154331,5	397054,1	1,5	36,04	23,01	7,22		45	40	35		Voldoet	--	--
19_A	<L=7,03> [1/4]	154333,1	397046,3	1,5	24,26	16,33	2,03		45	40	35		Voldoet	--	--
19_A	<L=7,03> [3/4]	154336,9	397060	1,5	23,96	18,78	2,25		45	40	35		Voldoet	--	--
19_A	<L=10,00> [4/4]	154338,5	397052,2	1,5	21,37	16,67	1,87		45	40	35		Voldoet	--	--
19_B	<L=10,00> [2/4]	154331,5	397054,1	5	36,68	21,44	8,04		45	40	35		--	Voldoet	Voldoet
19_B	<L=7,03> [1/4]	154333,1	397046,3	5	25,14	17,48	3,81		45	40	35		--	Voldoet	Voldoet
19_B	<L=10,00> [4/4]	154338,5	397052,2	5	21,86	17,4	3,17		45	40	35		--	Voldoet	Voldoet
19_B	<L=7,03> [3/4]	154336,9	397060	5	20,11	12,76	-1,2		45	40	35		--	Voldoet	Voldoet
19_C	<L=10,00> [2/4]	154331,5	397054,1	7,5	36,97	22,78	9,75		45	40	35		--	Voldoet	Voldoet
19_C	<L=7,03> [1/4]	154333,1	397046,3	7,5	26,67	20,31	6,71		45	40	35		--	Voldoet	Voldoet
19_C	<L=10,00> [4/4]	154338,5	397052,2	7,5	23,3	19,57	5,16		45	40	35		--	Voldoet	Voldoet
19_C	<L=7,03> [3/4]	154336,9	397060	7,5	20,69	13,67	-0,06		45	40	35		--	Voldoet	Voldoet
20_A	<L=6,95> [1/4]	154345,3	397045,6	1,5	28,17	25,48	6,38		45	40	35		Voldoet	--	--
20_A	<L=10,00> [4/4]	154351,8	397040,9	1,5	26,32	24,01	6,09		45	40	35		Voldoet	--	--
20_A	<L=10,00> [2/4]	154353	397047,9	1,5	23,64	20,01	2		45	40	35		Voldoet	--	--
20_A	<L=6,95> [3/4]	154359,5	397043,1	1,5	22,99	20,47	-0,48		45	40	35		Voldoet	--	--
20_B	<L=6,95> [1/4]	154345,3	397045,6	5	28,01	25,72	6,98		45	40	35		--	Voldoet	Voldoet
20_B	<L=10,00> [4/4]	154351,8	397040,9	5	27,04	24,61	7,71		45	40	35		--	Voldoet	Voldoet
20_B	<L=6,95> [3/4]	154359,5	397043,1	5	22,89	20,36	-0,21		45	40	35		--	Voldoet	Voldoet
20_B	<L=10,00> [2/4]	154353	397047,9	5	20,95	16,79	-0,66		45	40	35		--	Voldoet	Voldoet
20_C	<L=6,95> [1/4]	154345,3	397045,6	7,5	30,54	28,28	9,64		45	40	35		--	Voldoet	Voldoet
20_C	<L=10,00> [4/4]	154351,8	397040,9	7,5	29,25	26,77	9,85		45	40	35		--	Voldoet	Voldoet
20_C	<L=6,95> [3/4]	154359,5	397043,1	7,5	23,49	21,05	0,61		45	40	35		--	Voldoet	Voldoet
20_C	<L=10,00> [2/4]	154353	397047,9	7,5	21,46	17,44	0,16		45	40	35		--	Voldoet	Voldoet
21_A	<L=6,90> [1/4]	154367,8	397041,7	1,5	42,37	41,05	14,1		45	40	35		Voldoet	--	--
21_A	<L=10,00> [4/4]	154374,3	397037	1,5	29,07	25,45	4,59		45	40	35		Voldoet	--	--
21_A	<L=10,00> [2/4]	154375,4	397044	1,5	23,68	21,43	-0,89		45	40	35		Voldoet	--	--
21_A	<L=6,90> [3/4]	154381,9	397039,4	1,5	23,08	20,8	-1,65		45	40	35		Voldoet	--	--
21_B	<L=6,90> [1/4]	154367,8	397041,7	5	42,25	40,91	14,69		45	40	35		--	Voldoet niet	Voldoet
21_B	<L=10,00> [4/4]	154374,3	397037	5	29,97	26,58	5,94		45	40	35		--	Voldoet	Voldoet
21_B	<L=10,00> [2/4]	154375,4	397044	5	23,51	21,32	-0,54		45	40	35		--	Voldoet	Voldoet
21_B	<L=6,90> [3/4]	154381,9	397039,4	5	22,78	20,46	-1,57		45	40	35		--	Voldoet	Voldoet
21_C	<L=6,90> [1/4]	154367,8	397041,7	7,5	42,63	41,28	15,77		45	40	35		--	Voldoet niet	Voldoet
21_C	<L=10,00> [4/4]	154374,3	397037	7,5	31,65	28,56	7,82		45	40	35		--	Voldoet	Voldoet
21_C	<L=10,00> [2/4]	154375,4	397044	7,5	24	21,89	0,39		45	40	35		--	Voldoet	Voldoet

					$L_{Ar,LT}$				Grenswaarde				Beoordeling		
Naam	Omschrijving	X	Y	Hoogte	Dag	Avond	Nacht		Dag	Avond	Nacht		Dag	Avond	Nacht
21_C	<L=6,90> [3/4]	154381,9	397039,4	7,5	22,91	20,75	-0,92		45	40	35		--	Voldoet	Voldoet
22_A	<L=10,00> [4/4]	154429,5	397035,9	1,5	29,51	27,4	5,13		45	40	35		Voldoet	--	--
22_A	<L=9,93> [1/4]	154416,7	397037,7	1,5	28,39	25,3	4,37		45	40	35		Voldoet	--	--
22_A	<L=9,93> [3/4]	154439,6	397043,9	1,5	27,94	26,12	2,68		45	40	35		Voldoet	--	--
22_A	<L=10,00> [2/4]	154426,8	397045,7	1,5	25,55	21,03	1,91		45	40	35		Voldoet	--	--
22_B	<L=10,00> [4/4]	154429,5	397035,9	5	29,96	27,92	5,84		45	40	35		--	Voldoet	Voldoet
22_B	<L=9,93> [1/4]	154416,7	397037,7	5	29,18	26,26	5,27		45	40	35		--	Voldoet	Voldoet
22_B	<L=9,93> [3/4]	154439,6	397043,9	5	28,36	26,57	3,74		45	40	35		--	Voldoet	Voldoet
22_B	<L=10,00> [2/4]	154426,8	397045,7	5	25,69	20,76	2,14		45	40	35		--	Voldoet	Voldoet
22_C	<L=10,00> [4/4]	154429,5	397035,9	7,5	30,92	29	8,08		45	40	35		--	Voldoet	Voldoet
22_C	<L=9,93> [1/4]	154416,7	397037,7	7,5	30,77	27,96	7,68		45	40	35		--	Voldoet	Voldoet
22_C	<L=9,93> [3/4]	154439,6	397043,9	7,5	29,9	28,19	8,37		45	40	35		--	Voldoet	Voldoet
22_C	<L=10,00> [2/4]	154426,8	397045,7	7,5	27,17	20,79	3,02		45	40	35		--	Voldoet	Voldoet
23_A	<L=8,67> [8/8]	154434,6	397072,3	1,5	30,95	28,52	5,51		45	40	35		Voldoet	--	--
23_A	<L=9,05> [1/8]	154433,4	397078,1	1,5	30,74	28,45	7,54		45	40	35		Voldoet	--	--
23_A	<L=10,00> [6/8]	154443,5	397067,6	1,5	28,4	24,71	3,22		45	40	35		Voldoet	--	--
23_A	<L=8,67> [7/8]	154452,3	397062,9	1,5	27,63	25,07	2,71		45	40	35		Voldoet	--	--
23_A	<L=8,67> [4/8]	154456,6	397071,1	1,5	24,05	21,97	0,94		45	40	35		Voldoet	--	--
23_A	<L=9,05> [5/8]	154457,8	397065,2	1,5	20,32	18,13	-5,47		45	40	35		Voldoet	--	--
23_A	<L=10,00> [2/8]	154447,8	397075,8	1,5	20,24	17,96	-6,57		45	40	35		Voldoet	--	--
23_A	<L=8,67> [3/8]	154438,9	397080,4	1,5	19,29	16,61	-4,79		45	40	35		Voldoet	--	--
23_B	<L=8,67> [8/8]	154434,6	397072,3	5	31,46	28,88	6,41		45	40	35		--	Voldoet	Voldoet
23_B	<L=9,05> [1/8]	154433,4	397078,1	5	31,38	28,94	8,44		45	40	35		--	Voldoet	Voldoet
23_B	<L=10,00> [6/8]	154443,5	397067,6	5	29,58	25,86	4,24		45	40	35		--	Voldoet	Voldoet
23_B	<L=8,67> [7/8]	154452,3	397062,9	5	28,84	26,36	4,35		45	40	35		--	Voldoet	Voldoet
23_B	<L=9,05> [5/8]	154457,8	397065,2	5	20,19	17,98	-5,33		45	40	35		--	Voldoet	Voldoet
23_B	<L=10,00> [2/8]	154447,8	397075,8	5	20,1	17,78	-6,36		45	40	35		--	Voldoet	Voldoet
23_B	<L=8,67> [4/8]	154456,6	397071,1	5	19,86	17,67	-6,62		45	40	35		--	Voldoet	Voldoet
23_B	<L=8,67> [3/8]	154438,9	397080,4	5	19,19	16,48	-4,39		45	40	35		--	Voldoet	Voldoet
23_C	<L=9,05> [1/8]	154433,4	397078,1	7,5	33,31	29,96	10,67		45	40	35		--	Voldoet	Voldoet
23_C	<L=8,67> [8/8]	154434,6	397072,3	7,5	32,76	30,06	9,01		45	40	35		--	Voldoet	Voldoet
23_C	<L=10,00> [6/8]	154443,5	397067,6	7,5	31,22	27,73	6,5		45	40	35		--	Voldoet	Voldoet
23_C	<L=8,67> [7/8]	154452,3	397062,9	7,5	30,86	28,18	9,17		45	40	35		--	Voldoet	Voldoet
23_C	<L=9,05> [5/8]	154457,8	397065,2	7,5	20,12	17,88	-4,45		45	40	35		--	Voldoet	Voldoet
23_C	<L=10,00> [2/8]	154447,8	397075,8	7,5	20	17,64	-5,86		45	40	35		--	Voldoet	Voldoet
23_C	<L=8,67> [4/8]	154456,6	397071,1	7,5	19,77	17,54	-6,06		45	40	35		--	Voldoet	Voldoet
23_C	<L=8,67> [3/8]	154438,9	397080,4	7,5	19,2	16,44	-3,94		45	40	35		--	Voldoet	Voldoet
24_A	<L=10,00> [2/4]	154466,7	397059,4	1,5	26,95	22,79	2,53		45	40	35		Voldoet	--	--
24_A	<L=7,10> [1/4]	154466,9	397051,4	1,5	23,17	20,74	-0,19		45	40	35		Voldoet	--	--
24_A	<L=10,00> [4/4]	154473,3	397056,2	1,5	20,17	18,13	-5,98		45	40	35		Voldoet	--	--
24_A	<L=7,10> [3/4]	154473,2	397064,3	1,5	20,02	17,83	-5,36		45	40	35		Voldoet	--	--

					$L_{Ar,LT}$				Grenswaarde				Beoordeling		
Naam	Omschrijving	X	Y	Hoogte	Dag	Avond	Nacht		Dag	Avond	Nacht		Dag	Avond	Nacht
24_B	<L=10,00> [2/4]	154466,7	397059,4	5	27,67	23,43	3,32		45	40	35		--	Voldoet	Voldoet
24_B	<L=7,10> [1/4]	154466,9	397051,4	5	24,14	21,67	0,63		45	40	35		--	Voldoet	Voldoet
24_B	<L=10,00> [4/4]	154473,3	397056,2	5	20,05	17,99	-5,84		45	40	35		--	Voldoet	Voldoet
24_B	<L=7,10> [3/4]	154473,2	397064,3	5	19,91	17,7	-5,41		45	40	35		--	Voldoet	Voldoet
24_C	<L=10,00> [2/4]	154466,7	397059,4	7,5	30,89	24,95	6,7		45	40	35		--	Voldoet	Voldoet
24_C	<L=7,10> [1/4]	154466,9	397051,4	7,5	26,39	23,58	3,27		45	40	35		--	Voldoet	Voldoet
24_C	<L=10,00> [4/4]	154473,3	397056,2	7,5	20,02	17,9	-5,26		45	40	35		--	Voldoet	Voldoet
24_C	<L=7,10> [3/4]	154473,2	397064,3	7,5	19,84	17,6	-4,35		45	40	35		--	Voldoet	Voldoet
25_A	<L=10,00> [2/4]	154373,3	396996	1,5	42,2	40,82	15,53		45	40	35		Voldoet	--	--
25_A	<L=7,86> [3/4]	154381,7	396994,8	1,5	38,29	36,91	10,79		45	40	35		Voldoet	--	--
25_A	<L=7,86> [1/4]	154367,6	396989,6	1,5	36,86	33,9	14,59		45	40	35		Voldoet	--	--
25_A	<L=10,00> [4/4]	154376	396988,4	1,5	27,95	25,85	4,1		45	40	35		Voldoet	--	--
25_B	<L=10,00> [2/4]	154373,3	396996	5	42,03	40,64	15,87		45	40	35		--	Voldoet niet	Voldoet
25_B	<L=7,86> [3/4]	154381,7	396994,8	5	38,35	36,97	11,27		45	40	35		--	Voldoet	Voldoet
25_B	<L=7,86> [1/4]	154367,6	396989,6	5	36,87	33,96	14,8		45	40	35		--	Voldoet	Voldoet
25_B	<L=10,00> [4/4]	154376	396988,4	5	27,84	25,76	4,13		45	40	35		--	Voldoet	Voldoet
25_C	<L=10,00> [2/4]	154373,3	396996	7,5	42,6	41,17	16,78		45	40	35		--	Voldoet niet	Voldoet
25_C	<L=7,86> [1/4]	154367,6	396989,6	7,5	38,7	34,78	15,75		45	40	35		--	Voldoet	Voldoet
25_C	<L=7,86> [3/4]	154381,7	396994,8	7,5	38,57	37,19	12,05		45	40	35		--	Voldoet	Voldoet
25_C	<L=10,00> [4/4]	154376	396988,4	7,5	29,04	26,48	4,68		45	40	35		--	Voldoet	Voldoet
26_A	<L=8,72> [4/8]	154397,6	397003,1	1,5	41,75	40,37	13,08		45	40	35		Voldoet	--	--
26_A	<L=8,75> [5/8]	154400,5	397008,2	1,5	36,68	35,16	10,04		45	40	35		Voldoet	--	--
26_A	<L=8,72> [3/8]	154404,4	396984,3	1,5	31,91	27,24	9,08		45	40	35		Voldoet	--	--
26_A	<L=10,00> [2/8]	154401	396993,7	1,5	31,2	29,29	8,36		45	40	35		Voldoet	--	--
26_A	<L=8,75> [1/8]	154410	396982,3	1,5	25,75	21,8	1,29		45	40	35		Voldoet	--	--
26_A	<L=10,00> [6/8]	154409,4	396996,8	1,5	24,65	22,57	0,95		45	40	35		Voldoet	--	--
26_A	<L=8,72> [7/8]	154406	397006,2	1,5	23,68	21,81	-2,54		45	40	35		Voldoet	--	--
26_A	<L=8,72> [8/8]	154412,9	396987,4	1,5	20,95	15,81	-3,03		45	40	35		Voldoet	--	--
26_B	<L=8,72> [4/8]	154397,6	397003,1	5	41,67	40,28	13,47		45	40	35		--	Voldoet	Voldoet
26_B	<L=8,75> [5/8]	154400,5	397008,2	5	36,64	35,08	10,52		45	40	35		--	Voldoet	Voldoet
26_B	<L=8,72> [3/8]	154404,4	396984,3	5	32,6	27,84	10,21		45	40	35		--	Voldoet	Voldoet
26_B	<L=10,00> [2/8]	154401	396993,7	5	31,4	29,51	8,84		45	40	35		--	Voldoet	Voldoet
26_B	<L=8,75> [1/8]	154410	396982,3	5	25,71	21,85	1,25		45	40	35		--	Voldoet	Voldoet
26_B	<L=10,00> [6/8]	154409,4	396996,8	5	25,33	23,32	1,71		45	40	35		--	Voldoet	Voldoet
26_B	<L=8,72> [7/8]	154406	397006,2	5	22,42	20,36	-3,41		45	40	35		--	Voldoet	Voldoet
26_B	<L=8,72> [8/8]	154412,9	396987,4	5	20,83	15,67	-2,9		45	40	35		--	Voldoet	Voldoet
26_C	<L=8,72> [4/8]	154397,6	397003,1	7,5	41,96	40,54	14,23		45	40	35		--	Voldoet niet	Voldoet
26_C	<L=8,75> [5/8]	154400,5	397008,2	7,5	37,47	35,81	12,01		45	40	35		--	Voldoet	Voldoet
26_C	<L=8,72> [3/8]	154404,4	396984,3	7,5	34,2	27,9	11,75		45	40	35		--	Voldoet	Voldoet
26_C	<L=10,00> [2/8]	154401	396993,7	7,5	30,79	28,62	7,52		45	40	35		--	Voldoet	Voldoet
26_C	<L=8,75> [1/8]	154410	396982,3	7,5	26,4	22,87	3,67		45	40	35		--	Voldoet	Voldoet

					$L_{Ar,LT}$				Grenswaarde				Beoordeling		
Naam	Omschrijving	X	Y	Hoogte	Dag	Avond	Nacht		Dag	Avond	Nacht		Dag	Avond	Nacht
26_C	<L=10,00> [6/8]	154409,4	396996,8	7,5	25,17	23,13	2,03		45	40	35		--	Voldoet	Voldoet
26_C	<L=8,72> [7/8]	154406	397006,2	7,5	22,65	20,61	-2,87		45	40	35		--	Voldoet	Voldoet
26_C	<L=8,72> [8/8]	154412,9	396987,4	7,5	21,09	15,89	-2,34		45	40	35		--	Voldoet	Voldoet
27_A	<L=9,12> [1/4]	154398,7	396958,7	1,5	38,78	24,37	12,6		45	40	35		Voldoet	--	--
27_A	<L=10,00> [2/4]	154407,5	396966,8	1,5	33,75	28,05	11,42		45	40	35		Voldoet	--	--
27_A	<L=10,00> [4/4]	154410,7	396958	1,5	21,35	13,39	-1,36		45	40	35		Voldoet	--	--
27_A	<L=9,12> [3/4]	154419,4	396966,1	1,5	21,25	12,39	-3,2		45	40	35		Voldoet	--	--
27_B	<L=9,12> [1/4]	154398,7	396958,7	5	39,18	24,53	12,75		45	40	35		--	Voldoet	Voldoet
27_B	<L=10,00> [2/4]	154407,5	396966,8	5	33,8	27,89	11,57		45	40	35		--	Voldoet	Voldoet
27_B	<L=10,00> [4/4]	154410,7	396958	5	21,19	13,18	-1,46		45	40	35		--	Voldoet	Voldoet
27_B	<L=9,12> [3/4]	154419,4	396966,1	5	20,89	11,7	-3,63		45	40	35		--	Voldoet	Voldoet
27_C	<L=9,12> [1/4]	154398,7	396958,7	7,5	39,56	26,02	14,48		45	40	35		--	Voldoet	Voldoet
27_C	<L=10,00> [2/4]	154407,5	396966,8	7,5	34,53	28,07	13,48		45	40	35		--	Voldoet	Voldoet
27_C	<L=10,00> [4/4]	154410,7	396958	7,5	21,65	13,74	-0,2		45	40	35		--	Voldoet	Voldoet
27_C	<L=9,12> [3/4]	154419,4	396966,1	7,5	21,08	11,96	-3,17		45	40	35		--	Voldoet	Voldoet
28_A	<L=10,00> [3/4]	154399,6	396930,6	1,5	29,2	23,24	10,23		45	40	35		Voldoet	--	--
28_A	<L=10,00> [2/4]	154397,2	396916,9	1,5	28,57	24,22	8,86		45	40	35		Voldoet	--	--
28_A	<L=10,00> [4/4]	154410,3	396921,6	1,5	19,75	10,56	-1,97		45	40	35		Voldoet	--	--
28_A	<L=10,00> [1/4]	154407,9	396907,9	1,5	18,92	11,18	-1,15		45	40	35		Voldoet	--	--
28_B	<L=10,00> [3/4]	154399,6	396930,6	5	29,81	23,61	11,25		45	40	35		--	Voldoet	Voldoet
28_B	<L=10,00> [2/4]	154397,2	396916,9	5	27,13	22,06	9,58		45	40	35		--	Voldoet	Voldoet
28_B	<L=10,00> [4/4]	154410,3	396921,6	5	19,56	10,57	-1,83		45	40	35		--	Voldoet	Voldoet
28_B	<L=10,00> [1/4]	154407,9	396907,9	5	18,93	11,24	-1,06		45	40	35		--	Voldoet	Voldoet
28_C	<L=10,00> [3/4]	154399,6	396930,6	7,5	31,47	25,44	14,55		45	40	35		--	Voldoet	Voldoet
28_C	<L=10,00> [2/4]	154397,2	396916,9	7,5	28,37	23,2	12,31		45	40	35		--	Voldoet	Voldoet
28_C	<L=10,00> [4/4]	154410,3	396921,6	7,5	19,36	7,44	-1,34		45	40	35		--	Voldoet	Voldoet
28_C	<L=10,00> [1/4]	154407,9	396907,9	7,5	19,11	11,94	-0,17		45	40	35		--	Voldoet	Voldoet
29_A	<L=6,74> [1/4]	154416,9	396891,8	1,5	28,46	21,62	11,62		45	40	35		Voldoet	--	--
29_A	<L=10,00> [2/4]	154422,4	396897,5	1,5	27,71	20,76	10,8		45	40	35		Voldoet	--	--
29_A	<L=10,00> [4/4]	154424,7	396891	1,5	18,07	9,55	-1,62		45	40	35		Voldoet	--	--
29_A	<L=6,74> [3/4]	154430,2	396896,7	1,5	17,73	9,01	-2,23		45	40	35		Voldoet	--	--
29_B	<L=6,74> [1/4]	154416,9	396891,8	5	29,3	22,18	12,75		45	40	35		--	Voldoet	Voldoet
29_B	<L=10,00> [2/4]	154422,4	396897,5	5	27,98	21,08	11,47		45	40	35		--	Voldoet	Voldoet
29_B	<L=10,00> [4/4]	154424,7	396891	5	17,99	9,61	-1,46		45	40	35		--	Voldoet	Voldoet
29_B	<L=6,74> [3/4]	154430,2	396896,7	5	17,59	8,97	-2,24		45	40	35		--	Voldoet	Voldoet
29_C	<L=10,00> [2/4]	154422,4	396897,5	7,5	30,03	22,54	13,44		45	40	35		--	Voldoet	Voldoet
29_C	<L=6,74> [1/4]	154416,9	396891,8	7,5	29,83	23,5	14,5		45	40	35		--	Voldoet	Voldoet
29_C	<L=10,00> [4/4]	154424,7	396891	7,5	18,26	10,25	-0,6		45	40	35		--	Voldoet	Voldoet
29_C	<L=6,74> [3/4]	154430,2	396896,7	7,5	17,83	9,46	-1,66		45	40	35		--	Voldoet	Voldoet
30_A	<L=7,17> [1/4]	154429,8	396872,9	1,5	28,52	23,39	9,81		45	40	35		Voldoet	--	--
30_A	<L=10,00> [2/4]	154435,3	396878,8	1,5	27,93	23,23	10,31		45	40	35		Voldoet	--	--

					$L_{Ar,LT}$				Grenswaarde				Beoordeling		
Naam	Omschrijving	X	Y	Hoogte	Dag	Avond	Nacht		Dag	Avond	Nacht		Dag	Avond	Nacht
30_A	<L=10,00> [4/4]	154437,7	396871,8	1,5	17,83	8,06	-2,62		45	40	35		Voldoet	--	--
30_A	<L=7,17> [3/4]	154443,3	396877,7	1,5	17,14	7,81	-2,78		45	40	35		Voldoet	--	--
30_B	<L=7,17> [1/4]	154429,8	396872,9	5	29,07	23,72	10,58		45	40	35		--	Voldoet	Voldoet
30_B	<L=10,00> [2/4]	154435,3	396878,8	5	28,52	23,66	11,31		45	40	35		--	Voldoet	Voldoet
30_B	<L=10,00> [4/4]	154437,7	396871,8	5	17,76	8,14	-2,54		45	40	35		--	Voldoet	Voldoet
30_B	<L=7,17> [3/4]	154443,3	396877,7	5	17,08	7,86	-2,73		45	40	35		--	Voldoet	Voldoet
30_C	<L=7,17> [1/4]	154429,8	396872,9	7,5	30,97	24,47	12,49		45	40	35		--	Voldoet	Voldoet
30_C	<L=10,00> [2/4]	154435,3	396878,8	7,5	30,35	24,45	13,13		45	40	35		--	Voldoet	Voldoet
30_C	<L=10,00> [4/4]	154437,7	396871,8	7,5	18,16	8,66	-1,79		45	40	35		--	Voldoet	Voldoet
30_C	<L=7,17> [3/4]	154443,3	396877,7	7,5	17,19	8,32	-2,11		45	40	35		--	Voldoet	Voldoet
31_A	<L=6,82> [1/4]	154455,9	396881,5	1,5	25,37	21,39	9,46		45	40	35		Voldoet	--	--
31_A	<L=10,00> [2/4]	154461,3	396887,3	1,5	19,56	13,06	1,52		45	40	35		Voldoet	--	--
31_A	<L=10,00> [4/4]	154463,7	396880,7	1,5	16,73	8,01	-3,05		45	40	35		Voldoet	--	--
31_A	<L=6,82> [3/4]	154469,2	396886,4	1,5	12,59	7,55	-3,5		45	40	35		Voldoet	--	--
31_B	<L=6,82> [1/4]	154455,9	396881,5	5	25,74	21,77	10,54		45	40	35		--	Voldoet	Voldoet
31_B	<L=10,00> [2/4]	154461,3	396887,3	5	20,23	13,94	2,66		45	40	35		--	Voldoet	Voldoet
31_B	<L=10,00> [4/4]	154463,7	396880,7	5	16,7	8,14	-2,77		45	40	35		--	Voldoet	Voldoet
31_B	<L=6,82> [3/4]	154469,2	396886,4	5	12,66	7,59	-3,45		45	40	35		--	Voldoet	Voldoet
31_C	<L=6,82> [1/4]	154455,9	396881,5	7,5	28,48	22,84	12,41		45	40	35		--	Voldoet	Voldoet
31_C	<L=10,00> [2/4]	154461,3	396887,3	7,5	21,64	15,75	4,67		45	40	35		--	Voldoet	Voldoet
31_C	<L=10,00> [4/4]	154463,7	396880,7	7,5	16,79	8,56	-2,16		45	40	35		--	Voldoet	Voldoet
31_C	<L=6,82> [3/4]	154469,2	396886,4	7,5	13,06	7,96	-2,94		45	40	35		--	Voldoet	Voldoet
32_A	<L=8,01> [1/4]	154451,7	396907,6	1,5	23,8	12,77	2,59		45	40	35		Voldoet	--	--
32_A	<L=10,00> [4/4]	154462,7	396907,2	1,5	22,55	20,41	7,01		45	40	35		Voldoet	--	--
32_A	<L=10,00> [2/4]	154459,8	396914,9	1,5	20,36	12,27	1,19		45	40	35		Voldoet	--	--
32_A	<L=8,01> [3/4]	154470,8	396914,6	1,5	17,99	8,81	-3,35		45	40	35		Voldoet	--	--
32_B	<L=8,01> [1/4]	154451,7	396907,6	5	24,26	13,99	3,43		45	40	35		--	Voldoet	Voldoet
32_B	<L=10,00> [4/4]	154462,7	396907,2	5	22,71	20,76	7,77		45	40	35		--	Voldoet	Voldoet
32_B	<L=10,00> [2/4]	154459,8	396914,9	5	21,52	14	2,54		45	40	35		--	Voldoet	Voldoet
32_B	<L=8,01> [3/4]	154470,8	396914,6	5	17,7	8,75	-3,38		45	40	35		--	Voldoet	Voldoet
32_C	<L=8,01> [1/4]	154451,7	396907,6	7,5	25,34	16,6	6,29		45	40	35		--	Voldoet	Voldoet
32_C	<L=10,00> [2/4]	154459,8	396914,9	7,5	23,98	17,15	5,96		45	40	35		--	Voldoet	Voldoet
32_C	<L=10,00> [4/4]	154462,7	396907,2	7,5	22,83	20,98	8,69		45	40	35		--	Voldoet	Voldoet
32_C	<L=8,01> [3/4]	154470,8	396914,6	7,5	17,66	8,95	-2,99		45	40	35		--	Voldoet	Voldoet
33_A	<L=10,00> [1/4]	154452,2	396935,6	1,5	28,51	22,21	7,88		45	40	35		Voldoet	--	--
33_A	<L=7,67> [2/4]	154453,4	396944	1,5	28,01	20,6	5,59		45	40	35		Voldoet	--	--
33_A	<L=7,67> [4/4]	154458,5	396929,9	1,5	18,8	10,62	-1,58		45	40	35		Voldoet	--	--
33_A	<L=10,00> [3/4]	154459,7	396938,3	1,5	17,8	6,24	-5,3		45	40	35		Voldoet	--	--
33_B	<L=10,00> [1/4]	154452,2	396935,6	5	28,94	22,42	9,09		45	40	35		--	Voldoet	Voldoet
33_B	<L=7,67> [2/4]	154453,4	396944	5	28,43	20,74	6,78		45	40	35		--	Voldoet	Voldoet
33_B	<L=7,67> [4/4]	154458,5	396929,9	5	18,6	10,77	-0,77		45	40	35		--	Voldoet	Voldoet

					$L_{Ar,LT}$				Grenswaarde				Beoordeling		
Naam	Omschrijving	X	Y	Hoogte	Dag	Avond	Nacht		Dag	Avond	Nacht		Dag	Avond	Nacht
33_B	<L=10,00> [3/4]	154459,7	396938,3	5	17,55	6,08	-5,31		45	40	35		--	Voldoet	Voldoet
33_C	<L=10,00> [1/4]	154452,2	396935,6	7,5	30,68	24,11	12,74		45	40	35		--	Voldoet	Voldoet
33_C	<L=7,67> [2/4]	154453,4	396944	7,5	30,27	22,84	11,38		45	40	35		--	Voldoet	Voldoet
33_C	<L=7,67> [4/4]	154458,5	396929,9	7,5	18,68	11,29	0,43		45	40	35		--	Voldoet	Voldoet
33_C	<L=10,00> [3/4]	154459,7	396938,3	7,5	17,51	6,59	-4,38		45	40	35		--	Voldoet	Voldoet
34_A	<L=10,00> [4/8]	154460,2	396975,1	1,5	32,41	26,51	8,52		45	40	35		Voldoet	--	--
34_A	<L=10,00> [2/8]	154450,8	396971,6	1,5	29,82	24,94	5,64		45	40	35		Voldoet	--	--
34_A	<L=9,13> [1/8]	154436,9	396961,6	1,5	23,92	19,38	7		45	40	35		Voldoet	--	--
34_A	<L=10,00> [3/8]	154441,4	396968,2	1,5	23,14	15,69	0,99		45	40	35		Voldoet	--	--
34_A	<L=9,13> [5/8]	154467,9	396972,9	1,5	22,67	18,97	-0,88		45	40	35		Voldoet	--	--
34_A	<L=10,00> [8/8]	154444,6	396959,4	1,5	22,42	13,3	-1,12		45	40	35		Voldoet	--	--
34_A	<L=10,00> [6/8]	154454	396962,9	1,5	19,05	11,46	-3,99		45	40	35		Voldoet	--	--
34_A	<L=10,00> [7/8]	154463,4	396966,3	1,5	18,38	10,56	-4,89		45	40	35		Voldoet	--	--
34_B	<L=10,00> [4/8]	154460,2	396975,1	5	32,65	26,4	9,72		45	40	35		--	Voldoet	Voldoet
34_B	<L=10,00> [2/8]	154450,8	396971,6	5	29,62	22,71	5,09		45	40	35		--	Voldoet	Voldoet
34_B	<L=9,13> [1/8]	154436,9	396961,6	5	24,25	19,43	7,46		45	40	35		--	Voldoet	Voldoet
34_B	<L=10,00> [3/8]	154441,4	396968,2	5	23,67	15,58	1,3		45	40	35		--	Voldoet	Voldoet
34_B	<L=10,00> [8/8]	154444,6	396959,4	5	22,28	13,12	-1,19		45	40	35		--	Voldoet	Voldoet
34_B	<L=9,13> [5/8]	154467,9	396972,9	5	19,67	11,96	-2,26		45	40	35		--	Voldoet	Voldoet
34_B	<L=10,00> [6/8]	154454	396962,9	5	18,88	11,18	-3,76		45	40	35		--	Voldoet	Voldoet
34_B	<L=10,00> [7/8]	154463,4	396966,3	5	18,21	10,5	-4,65		45	40	35		--	Voldoet	Voldoet
34_C	<L=10,00> [4/8]	154460,2	396975,1	7,5	33,67	26,73	11,03		45	40	35		--	Voldoet	Voldoet
34_C	<L=10,00> [2/8]	154450,8	396971,6	7,5	30,33	23,35	6,37		45	40	35		--	Voldoet	Voldoet
34_C	<L=9,13> [1/8]	154436,9	396961,6	7,5	25,61	20,21	9,23		45	40	35		--	Voldoet	Voldoet
34_C	<L=10,00> [3/8]	154441,4	396968,2	7,5	25,2	17,21	3,15		45	40	35		--	Voldoet	Voldoet
34_C	<L=10,00> [8/8]	154444,6	396959,4	7,5	22,55	13,55	0,23		45	40	35		--	Voldoet	Voldoet
34_C	<L=9,13> [5/8]	154467,9	396972,9	7,5	19,31	10,78	-4,93		45	40	35		--	Voldoet	Voldoet
34_C	<L=10,00> [6/8]	154454	396962,9	7,5	19,01	11,38	-3,09		45	40	35		--	Voldoet	Voldoet
34_C	<L=10,00> [7/8]	154463,4	396966,3	7,5	18,33	10,66	-4,26		45	40	35		--	Voldoet	Voldoet
35_A	<L=10,00> [2/4]	154428,6	397012,5	1,5	26,87	24,6	2,93		45	40	35		Voldoet	--	--
35_A	<L=8,91> [3/4]	154436,2	397010,4	1,5	26,1	24,01	1,61		45	40	35		Voldoet	--	--
35_A	<L=10,00> [4/4]	154431,6	397003,9	1,5	25,38	23,15	1,75		45	40	35		Voldoet	--	--
35_A	<L=8,91> [1/4]	154424	397006	1,5	22,86	20,63	-1,03		45	40	35		Voldoet	--	--
35_B	<L=10,00> [2/4]	154428,6	397012,5	5	27,48	25,19	3,33		45	40	35		--	Voldoet	Voldoet
35_B	<L=8,91> [3/4]	154436,2	397010,4	5	26,49	24,47	1,98		45	40	35		--	Voldoet	Voldoet
35_B	<L=10,00> [4/4]	154431,6	397003,9	5	25,1	22,84	1,57		45	40	35		--	Voldoet	Voldoet
35_B	<L=8,91> [1/4]	154424	397006	5	23,15	20,88	-0,36		45	40	35		--	Voldoet	Voldoet
35_C	<L=10,00> [2/4]	154428,6	397012,5	7,5	28,99	26,62	4,76		45	40	35		--	Voldoet	Voldoet
35_C	<L=8,91> [3/4]	154436,2	397010,4	7,5	27,67	25,8	3,71		45	40	35		--	Voldoet	Voldoet
35_C	<L=10,00> [4/4]	154431,6	397003,9	7,5	25,13	22,85	2,13		45	40	35		--	Voldoet	Voldoet
35_C	<L=8,91> [1/4]	154424	397006	7,5	24,39	21,82	1,31		45	40	35		--	Voldoet	Voldoet

					$L_{Ar,LT}$				Grenswaarde				Beoordeling		
Naam	Omschrijving	X	Y	Hoogte	Dag	Avond	Nacht		Dag	Avond	Nacht		Dag	Avond	Nacht
36_A	<L=10,00> [2/4]	154451,7	397019,3	1,5	29,89	27,25	5,9		45	40	35		Voldoet	--	--
36_A	<L=8,90> [3/4]	154459,4	397017,3	1,5	26,96	25,09	1,46		45	40	35		Voldoet	--	--
36_A	<L=10,00> [4/4]	154454,8	397010,8	1,5	24,71	22,46	1,11		45	40	35		Voldoet	--	--
36_A	<L=8,90> [1/4]	154447	397012,8	1,5	23,34	21,29	0,37		45	40	35		Voldoet	--	--
36_B	<L=10,00> [2/4]	154451,7	397019,3	5	31,08	28,45	6,96		45	40	35		--	Voldoet	Voldoet
36_B	<L=8,90> [3/4]	154459,4	397017,3	5	27,36	25,53	3,25		45	40	35		--	Voldoet	Voldoet
36_B	<L=10,00> [4/4]	154454,8	397010,8	5	24,59	22,33	0,84		45	40	35		--	Voldoet	Voldoet
36_B	<L=8,90> [1/4]	154447	397012,8	5	23	20,85	0,26		45	40	35		--	Voldoet	Voldoet
36_C	<L=10,00> [2/4]	154451,7	397019,3	7,5	33,71	30,75	11,16		45	40	35		--	Voldoet	Voldoet
36_C	<L=8,90> [3/4]	154459,4	397017,3	7,5	28,41	26,66	8,34		45	40	35		--	Voldoet	Voldoet
36_C	<L=10,00> [4/4]	154454,8	397010,8	7,5	24,63	22,46	1,71		45	40	35		--	Voldoet	Voldoet
36_C	<L=8,90> [1/4]	154447	397012,8	7,5	23,97	21,75	1,47		45	40	35		--	Voldoet	Voldoet
37_A	<L=8,00> [2/4]	154220	396896,5	1,5	49,61	48,02	27,5		50	45	40		Voldoet	--	--
37_A	<L=8,00> [1/4]	154214,3	396891,1	1,5	49,15	47,63	26,78		50	45	40		Voldoet	--	--
37_A	<L=8,00> [4/4]	154220,9	396886,8	1,5	36,47	31,07	17,86		50	45	40		Voldoet	--	--
37_A	<L=8,00> [3/4]	154226,6	396892,2	1,5	34,62	32,11	12,84		50	45	40		Voldoet	--	--
37_B	<L=8,00> [2/4]	154220	396896,5	5	52,1	50,21	30,72		50	45	40		--	Voldoet niet	Voldoet
37_B	<L=8,00> [1/4]	154214,3	396891,1	5	51,35	49,83	30,02		50	45	40		--	Voldoet niet	Voldoet
37_B	<L=8,00> [4/4]	154220,9	396886,8	5	38,22	32,76	19,64		50	45	40		--	Voldoet	Voldoet
37_B	<L=8,00> [3/4]	154226,6	396892,2	5	36,34	33,9	14,55		50	45	40		--	Voldoet	Voldoet
37_C	<L=8,00> [2/4]	154220	396896,5	7,5	52,83	50,74	32,94		50	45	40		--	Voldoet niet	Voldoet
37_C	<L=8,00> [1/4]	154214,3	396891,1	7,5	52,01	50,29	32,09		50	45	40		--	Voldoet niet	Voldoet
37_C	<L=8,00> [4/4]	154220,9	396886,8	7,5	39,22	33,54	21,11		50	45	40		--	Voldoet	Voldoet
37_C	<L=8,00> [3/4]	154226,6	396892,2	7,5	37,34	34,77	16,29		50	45	40		--	Voldoet	Voldoet
38_A	<L=8,00> [4/4]	154219,5	396915,9	1,5	52,33	48,79	30,66		50	45	40		Voldoet niet	--	--
38_A	<L=8,00> [1/4]	154225,4	396920,7	1,5	49,85	41,71	29,5		50	45	40		Voldoet	--	--
38_A	<L=8,00> [3/4]	154225,7	396911,5	1,5	39,87	36,99	22,91		50	45	40		Voldoet	--	--
38_A	<L=8,00> [2/4]	154231,6	396916,3	1,5	36,5	31,95	21,53		50	45	40		Voldoet	--	--
38_B	<L=8,00> [4/4]	154219,5	396915,9	5	54,53	50,94	33,39		50	45	40		--	Voldoet niet	Voldoet
38_B	<L=8,00> [1/4]	154225,4	396920,7	5	52,13	43,91	32,2		50	45	40		--	Voldoet	Voldoet
38_B	<L=8,00> [3/4]	154225,7	396911,5	5	42,09	39,11	25,52		50	45	40		--	Voldoet	Voldoet
38_B	<L=8,00> [2/4]	154231,6	396916,3	5	38,47	34,29	24,34		50	45	40		--	Voldoet	Voldoet
38_C	<L=8,00> [4/4]	154219,5	396915,9	7,5	54,76	51,19	34,31		50	45	40		--	Voldoet niet	Voldoet
38_C	<L=8,00> [1/4]	154225,4	396920,7	7,5	52,49	44,65	33,08		50	45	40		--	Voldoet	Voldoet
38_C	<L=8,00> [3/4]	154225,7	396911,5	7,5	42,55	39,58	26,46		50	45	40		--	Voldoet	Voldoet
38_C	<L=8,00> [2/4]	154231,6	396916,3	7,5	39,16	35,17	25,63		50	45	40		--	Voldoet	Voldoet
39_A	<L=8,00> [2/4]	154230,9	396945,3	1,5	51,92	38,85	28,2		50	45	40		Voldoet niet	--	--
39_A	<L=8,00> [1/4]	154225,8	396940,2	1,5	51,71	38,88	28,83		50	45	40		Voldoet niet	--	--
39_A	<L=8,00> [3/4]	154236,3	396940,6	1,5	43,56	32,73	18,93		50	45	40		Voldoet	--	--
39_A	<L=8,00> [4/4]	154231,2	396935,4	1,5	40,24	36,79	22,08		50	45	40		Voldoet	--	--
39_B	<L=8,00> [2/4]	154230,9	396945,3	5	53,99	41,3	30,67		50	45	40		--	Voldoet	Voldoet

					$L_{Ar,LT}$				Grenswaarde				Beoordeling		
Naam	Omschrijving	X	Y	Hoogte	Dag	Avond	Nacht		Dag	Avond	Nacht		Dag	Avond	Nacht
39_B	<L=8,00> [1/4]	154225,8	396940,2	5	53,52	41,18	31,21		50	45	40		--	Voldoet	Voldoet
39_B	<L=8,00> [3/4]	154236,3	396940,6	5	45,76	34,7	21,07		50	45	40		--	Voldoet	Voldoet
39_B	<L=8,00> [4/4]	154231,2	396935,4	5	41,92	38,43	24,56		50	45	40		--	Voldoet	Voldoet
39_C	<L=8,00> [2/4]	154230,9	396945,3	7,5	54,24	42,18	31,45		50	45	40		--	Voldoet	Voldoet
39_C	<L=8,00> [1/4]	154225,8	396940,2	7,5	53,77	42,06	31,99		50	45	40		--	Voldoet	Voldoet
39_C	<L=8,00> [3/4]	154236,3	396940,6	7,5	45,88	35,27	21,69		50	45	40		--	Voldoet	Voldoet
39_C	<L=8,00> [4/4]	154231,2	396935,4	7,5	42,35	38,88	25,54		50	45	40		--	Voldoet	Voldoet
40_A	<L=8,00> [1/4]	154265,6	396966,1	1,5	48,94	44,84	24,99		50	45	40		Voldoet	--	--
40_A	<L=8,00> [4/4]	154270,5	396962,1	1,5	48,89	42,21	24,51		50	45	40		Voldoet	--	--
40_A	<L=8,00> [2/4]	154270,2	396970,4	1,5	37,89	35,79	16,77		50	45	40		Voldoet	--	--
40_A	<L=8,00> [3/4]	154275,2	396966,4	1,5	30,16	24,72	15,64		50	45	40		Voldoet	--	--
40_B	<L=8,00> [4/4]	154270,5	396962,1	5	50,84	43,67	26,38		50	45	40		--	Voldoet	Voldoet
40_B	<L=8,00> [1/4]	154265,6	396966,1	5	50,64	46,34	26,91		50	45	40		--	Voldoet niet	Voldoet
40_B	<L=8,00> [2/4]	154270,2	396970,4	5	39,33	37,14	18,15		50	45	40		--	Voldoet	Voldoet
40_B	<L=8,00> [3/4]	154275,2	396966,4	5	31,46	25,88	16,85		50	45	40		--	Voldoet	Voldoet
40_C	<L=8,00> [4/4]	154270,5	396962,1	7,5	52,02	44,84	28,04		50	45	40		--	Voldoet	Voldoet
40_C	<L=8,00> [1/4]	154265,6	396966,1	7,5	51,99	47,49	28,54		50	45	40		--	Voldoet niet	Voldoet
40_C	<L=8,00> [2/4]	154270,2	396970,4	7,5	40,75	38,29	19,83		50	45	40		--	Voldoet	Voldoet
40_C	<L=8,00> [3/4]	154275,2	396966,4	7,5	32,67	27,04	17,89		50	45	40		--	Voldoet	Voldoet
41_A	<L=8,00> [1/4]	154269,2	396987,4	1,5	48,97	47,5	22,54		50	45	40		Voldoet	--	--
41_A	<L=8,00> [4/4]	154274,1	396982	1,5	48,64	47,21	22,7		50	45	40		Voldoet	--	--
41_A	<L=8,00> [3/4]	154279,2	396987,3	1,5	44,02	42,54	16,62		50	45	40		Voldoet	--	--
41_A	<L=8,00> [2/4]	154274,3	396992,7	1,5	36,85	34,03	14,15		50	45	40		Voldoet	--	--
41_B	<L=8,00> [1/4]	154269,2	396987,4	5	50,4	48,91	25,07		50	45	40		--	Voldoet niet	Voldoet
41_B	<L=8,00> [4/4]	154274,1	396982	5	50,01	48,57	24,9		50	45	40		--	Voldoet niet	Voldoet
41_B	<L=8,00> [3/4]	154279,2	396987,3	5	44,93	43,44	18,17		50	45	40		--	Voldoet	Voldoet
41_B	<L=8,00> [2/4]	154274,3	396992,7	5	38,17	35,43	16,58		50	45	40		--	Voldoet	Voldoet
41_C	<L=8,00> [1/4]	154269,2	396987,4	7,5	51,56	49,93	27,07		50	45	40		--	Voldoet niet	Voldoet
41_C	<L=8,00> [4/4]	154274,1	396982	7,5	51,15	49,59	26,94		50	45	40		--	Voldoet niet	Voldoet
41_C	<L=8,00> [3/4]	154279,2	396987,3	7,5	45,89	44,39	19,79		50	45	40		--	Voldoet	Voldoet
41_C	<L=8,00> [2/4]	154274,3	396992,7	7,5	39,49	36,36	14,72		50	45	40		--	Voldoet	Voldoet
42_A	<L=8,00> [3/4]	154271,4	397004,3	1,5	42,75	40,63	20,12		50	45	40		Voldoet	--	--
42_A	<L=8,00> [4/4]	154266,1	397008,7	1,5	40,31	36,82	20,15		50	45	40		Voldoet	--	--
42_A	<L=8,00> [2/4]	154276,7	397008,9	1,5	37,87	36,04	12,25		50	45	40		Voldoet	--	--
42_A	<L=8,00> [1/4]	154271,3	397013,3	1,5	32,58	29,58	9,83		50	45	40		Voldoet	--	--
42_B	<L=8,00> [3/4]	154271,4	397004,3	5	44,92	41,79	22,24		50	45	40		--	Voldoet	Voldoet
42_B	<L=8,00> [4/4]	154266,1	397008,7	5	43,58	38,27	22,43		50	45	40		--	Voldoet	Voldoet
42_B	<L=8,00> [2/4]	154276,7	397008,9	5	38,68	36,79	13,93		50	45	40		--	Voldoet	Voldoet
42_B	<L=8,00> [1/4]	154271,3	397013,3	5	34,18	30,83	15,01		50	45	40		--	Voldoet	Voldoet
42_C	<L=8,00> [3/4]	154271,4	397004,3	7,5	46,15	43,07	24,5		50	45	40		--	Voldoet	Voldoet
42_C	<L=8,00> [4/4]	154266,1	397008,7	7,5	45,16	39,36	24,37		50	45	40		--	Voldoet	Voldoet

					$L_{Ar,LT}$				Grenswaarde				Beoordeling		
Naam	Omschrijving	X	Y	Hoogte	Dag	Avond	Nacht		Dag	Avond	Nacht		Dag	Avond	Nacht
42_C	<L=8,00> [2/4]	154276,7	397008,9	7,5	39,68	37,87	15,92		50	45	40		--	Voldoet	Voldoet
42_C	<L=8,00> [1/4]	154271,3	397013,3	7,5	35	30,57	13,61		50	45	40		--	Voldoet	Voldoet
43_A	<L=8,00> [3/4]	154234,6	397034,4	1,5	41,47	38,72	21,47		50	45	40		Voldoet	--	--
43_A	<L=8,00> [4/4]	154229,5	397040,2	1,5	40,48	37,06	21,45		50	45	40		Voldoet	--	--
43_A	<L=8,00> [1/4]	154234,9	397045,7	1,5	35,63	31,18	16,52		50	45	40		Voldoet	--	--
43_A	<L=8,00> [2/4]	154240	397040	1,5	31,49	28,05	8,16		50	45	40		Voldoet	--	--
43_B	<L=8,00> [4/4]	154229,5	397040,2	5	44,03	39,77	24,22		50	45	40		--	Voldoet	Voldoet
43_B	<L=8,00> [3/4]	154234,6	397034,4	5	43,44	40,32	23,57		50	45	40		--	Voldoet	Voldoet
43_B	<L=8,00> [1/4]	154234,9	397045,7	5	39,15	34,51	18,72		50	45	40		--	Voldoet	Voldoet
43_B	<L=8,00> [2/4]	154240	397040	5	32,1	29,19	9,66		50	45	40		--	Voldoet	Voldoet
43_C	<L=8,00> [4/4]	154229,5	397040,2	7,5	47,43	41,57	26,49		50	45	40		--	Voldoet	Voldoet
43_C	<L=8,00> [3/4]	154234,6	397034,4	7,5	45,92	41	26,23		50	45	40		--	Voldoet	Voldoet
43_C	<L=8,00> [1/4]	154234,9	397045,7	7,5	43,66	37,08	22,81		50	45	40		--	Voldoet	Voldoet
43_C	<L=8,00> [2/4]	154240	397040	7,5	34,58	30,64	12,12		50	45	40		--	Voldoet	Voldoet
44_A	<L=8,00> [4/4]	154266,1	397038,9	1,5	36,9	32,32	18,74		50	45	40		Voldoet	--	--
44_A	<L=7,53> [1/4]	154260,7	397042,6	1,5	36,79	32,43	18,7		50	45	40		Voldoet	--	--
44_A	<L=8,00> [2/4]	154265,7	397046,7	1,5	28,79	26,21	3,97		50	45	40		Voldoet	--	--
44_A	<L=7,53> [3/4]	154271,1	397043	1,5	26,9	24,22	6,21		50	45	40		Voldoet	--	--
44_B	<L=8,00> [4/4]	154266,1	397038,9	5	38,79	33,73	20,32		50	45	40		--	Voldoet	Voldoet
44_B	<L=7,53> [1/4]	154260,7	397042,6	5	38,71	34,08	21,1		50	45	40		--	Voldoet	Voldoet
44_B	<L=8,00> [2/4]	154265,7	397046,7	5	29,49	26,41	4,64		50	45	40		--	Voldoet	Voldoet
44_B	<L=7,53> [3/4]	154271,1	397043	5	27,15	24,64	6,6		50	45	40		--	Voldoet	Voldoet
44_C	<L=7,53> [1/4]	154260,7	397042,6	7,5	42,62	35,34	22,69		50	45	40		--	Voldoet	Voldoet
44_C	<L=8,00> [4/4]	154266,1	397038,9	7,5	42,29	34,91	22,36		50	45	40		--	Voldoet	Voldoet
44_C	<L=8,00> [2/4]	154265,7	397046,7	7,5	29,96	27,29	6,17		50	45	40		--	Voldoet	Voldoet
44_C	<L=7,53> [3/4]	154271,1	397043	7,5	24,28	19,43	6,76		50	45	40		--	Voldoet	Voldoet
45_A	<L=8,00> [3/4]	154231,3	397054,7	1,5	38,75	34,88	20,18		50	45	40		Voldoet	--	--
45_A	<L=7,56> [4/4]	154226	397058,6	1,5	37,45	33,34	18,79		50	45	40		Voldoet	--	--
45_A	<L=7,56> [2/4]	154236,5	397058,6	1,5	32,82	27,86	11,3		50	45	40		Voldoet	--	--
45_A	<L=8,00> [1/4]	154231,3	397062,5	1,5	26,76	19,52	3,31		50	45	40		Voldoet	--	--
45_B	<L=8,00> [3/4]	154231,3	397054,7	5	43,08	38,97	22,12		50	45	40		--	Voldoet	Voldoet
45_B	<L=7,56> [4/4]	154226	397058,6	5	40,05	35,07	20,34		50	45	40		--	Voldoet	Voldoet
45_B	<L=7,56> [2/4]	154236,5	397058,6	5	34,12	29,22	13,53		50	45	40		--	Voldoet	Voldoet
45_B	<L=8,00> [1/4]	154231,3	397062,5	5	27,73	20,19	4,63		50	45	40		--	Voldoet	Voldoet
45_C	<L=8,00> [3/4]	154231,3	397054,7	7,5	48,1	41,19	25,16		50	45	40		--	Voldoet	Voldoet
45_C	<L=7,56> [4/4]	154226	397058,6	7,5	45,92	38,24	25,08		50	45	40		--	Voldoet	Voldoet
45_C	<L=7,56> [2/4]	154236,5	397058,6	7,5	35,95	30,91	16,32		50	45	40		--	Voldoet	Voldoet
45_C	<L=8,00> [1/4]	154231,3	397062,5	7,5	29,29	21,84	6,46		50	45	40		--	Voldoet	Voldoet
46_A	<L=7,67> [4/4]	154228,7	397076,8	1,5	34,65	30,68	15,23		45	40	35		Voldoet	--	--
46_A	<L=7,67> [2/4]	154239,1	397076,8	1,5	32,82	31,03	8,94		45	40	35		Voldoet	--	--
46_A	<L=8,00> [3/4]	154233,9	397072,9	1,5	32,63	29,19	13,08		45	40	35		Voldoet	--	--

					$L_{Ar,LT}$				Grenswaarde				Beoordeling		
Naam	Omschrijving	X	Y	Hoogte	Dag	Avond	Nacht		Dag	Avond	Nacht		Dag	Avond	Nacht
46_A	<L=8,00> [1/4]	154233,9	397080,7	1,5	30,34	23,31	10,99		45	40	35		Voldoet	--	--
46_B	<L=7,67> [4/4]	154228,7	397076,8	5	36,71	32,29	16,95		45	40	35		--	Voldoet	Voldoet
46_B	<L=8,00> [3/4]	154233,9	397072,9	5	33,25	28,77	13,91		45	40	35		--	Voldoet	Voldoet
46_B	<L=8,00> [1/4]	154233,9	397080,7	5	31,29	23,45	11,87		45	40	35		--	Voldoet	Voldoet
46_B	<L=7,67> [2/4]	154239,1	397076,8	5	26,69	21,65	8,62		45	40	35		--	Voldoet	Voldoet
46_C	<L=7,67> [4/4]	154228,7	397076,8	7,5	39,85	35,6	22,58		45	40	35		--	Voldoet	Voldoet
46_C	<L=8,00> [3/4]	154233,9	397072,9	7,5	36,79	30,83	17,71		45	40	35		--	Voldoet	Voldoet
46_C	<L=8,00> [1/4]	154233,9	397080,7	7,5	33,18	24,79	13,09		45	40	35		--	Voldoet	Voldoet
46_C	<L=7,67> [2/4]	154239,1	397076,8	7,5	27,7	22,82	9,53		45	40	35		--	Voldoet	Voldoet
47_A	<L=8,00> [4/4]	154269,3	397067,1	1,5	34,09	30,6	16,1		45	40	35		Voldoet	--	--
47_A	<L=8,00> [1/4]	154264,3	397072,6	1,5	33,46	28	13,78		45	40	35		Voldoet	--	--
47_A	<L=8,00> [3/4]	154273,9	397072,9	1,5	30,89	21,02	8,81		45	40	35		Voldoet	--	--
47_A	<L=8,00> [2/4]	154269	397078,4	1,5	26,51	23,7	1,1		45	40	35		Voldoet	--	--
47_B	<L=8,00> [1/4]	154264,3	397072,6	5	36,49	29,22	14,78		45	40	35		--	Voldoet	Voldoet
47_B	<L=8,00> [4/4]	154269,3	397067,1	5	34,86	31,19	17,16		45	40	35		--	Voldoet	Voldoet
47_B	<L=8,00> [3/4]	154273,9	397072,9	5	31,24	21,49	9,08		45	40	35		--	Voldoet	Voldoet
47_B	<L=8,00> [2/4]	154269	397078,4	5	26,78	24	1,84		45	40	35		--	Voldoet	Voldoet
47_C	<L=8,00> [1/4]	154264,3	397072,6	7,5	39,95	31,34	16,94		45	40	35		--	Voldoet	Voldoet
47_C	<L=8,00> [4/4]	154269,3	397067,1	7,5	36,53	32,41	19,22		45	40	35		--	Voldoet	Voldoet
47_C	<L=8,00> [3/4]	154273,9	397072,9	7,5	32,3	22,64	10,65		45	40	35		--	Voldoet	Voldoet
47_C	<L=8,00> [2/4]	154269	397078,4	7,5	27,03	23,4	3,16		45	40	35		--	Voldoet	Voldoet
48_A	<L=7,49> [4/4]	154248,6	397093,7	1,5	30,46	26,74	11,6		45	40	35		Voldoet	--	--
48_A	<L=8,00> [3/4]	154253,9	397097,3	1,5	29,64	25,79	5,41		45	40	35		Voldoet	--	--
48_A	<L=8,00> [1/4]	154246,6	397099,8	1,5	27,24	22,14	6,37		45	40	35		Voldoet	--	--
48_A	<L=7,49> [2/4]	154251,9	397103,4	1,5	25,2	22,75	4,71		45	40	35		Voldoet	--	--
48_B	<L=7,49> [4/4]	154248,6	397093,7	5	31,35	27,77	12,22		45	40	35		--	Voldoet	Voldoet
48_B	<L=8,00> [3/4]	154253,9	397097,3	5	30,1	26,01	5,94		45	40	35		--	Voldoet	Voldoet
48_B	<L=8,00> [1/4]	154246,6	397099,8	5	26,25	21,42	7,26		45	40	35		--	Voldoet	Voldoet
48_B	<L=7,49> [2/4]	154251,9	397103,4	5	20,25	16,64	2,16		45	40	35		--	Voldoet	Voldoet
48_C	<L=7,49> [4/4]	154248,6	397093,7	7,5	33,99	29,85	14,33		45	40	35		--	Voldoet	Voldoet
48_C	<L=8,00> [1/4]	154246,6	397099,8	7,5	31,09	24,71	10,47		45	40	35		--	Voldoet	Voldoet
48_C	<L=8,00> [3/4]	154253,9	397097,3	7,5	30,65	24,59	7,16		45	40	35		--	Voldoet	Voldoet
48_C	<L=7,49> [2/4]	154251,9	397103,4	7,5	21,8	18,03	3,35		45	40	35		--	Voldoet	Voldoet
49_A	<L=8,00> [2/4]	154228,5	397106,4	1,5	33,75	30,01	13,88		45	40	35		Voldoet	--	--
49_A	<L=8,00> [3/4]	154224,3	397111,3	1,5	32,36	28,44	13,9		45	40	35		Voldoet	--	--
49_A	<L=8,00> [1/4]	154232,7	397111,2	1,5	29,47	25,23	9,97		45	40	35		Voldoet	--	--
49_A	<L=8,00> [4/4]	154228,6	397116,2	1,5	27,64	23,29	7,9		45	40	35		Voldoet	--	--
49_B	<L=8,00> [2/4]	154228,5	397106,4	5	35,3	31,47	15,95		45	40	35		--	Voldoet	Voldoet
49_B	<L=8,00> [3/4]	154224,3	397111,3	5	34,03	30,19	15,57		45	40	35		--	Voldoet	Voldoet
49_B	<L=8,00> [4/4]	154228,6	397116,2	5	29,57	25,88	14,4		45	40	35		--	Voldoet	Voldoet
49_B	<L=8,00> [1/4]	154232,7	397111,2	5	29,31	24,35	11,79		45	40	35		--	Voldoet	Voldoet

					$L_{Ar,LT}$				Grenswaarde				Beoordeling		
Naam	Omschrijving	X	Y	Hoogte	Dag	Avond	Nacht		Dag	Avond	Nacht		Dag	Avond	Nacht
49_C	<L=8,00> [2/4]	154228,5	397106,4	7,5	38,99	34,27	20,6		45	40	35		--	Voldoet	Voldoet
49_C	<L=8,00> [3/4]	154224,3	397111,3	7,5	38,8	34,38	20,2		45	40	35		--	Voldoet	Voldoet
49_C	<L=8,00> [4/4]	154228,6	397116,2	7,5	32,46	28,68	15,84		45	40	35		--	Voldoet	Voldoet
49_C	<L=8,00> [1/4]	154232,7	397111,2	7,5	29,52	22,59	12,84		45	40	35		--	Voldoet	Voldoet
50_A	<L=8,00> [4/4]	154227,2	397139,2	1,5	31,87	27,74	12,73		45	40	35		Voldoet	--	--
50_A	<L=7,29> [3/4]	154230,1	397133,5	1,5	30,37	26,2	8,26		45	40	35		Voldoet	--	--
50_A	<L=7,29> [1/4]	154231,7	397143,9	1,5	26,33	21,33	6,1		45	40	35		Voldoet	--	--
50_A	<L=8,00> [2/4]	154234,6	397138,1	1,5	23,83	19,79	2,22		45	40	35		Voldoet	--	--
50_B	<L=8,00> [4/4]	154227,2	397139,2	5	34,52	30,58	17,28		45	40	35		--	Voldoet	Voldoet
50_B	<L=7,29> [3/4]	154230,1	397133,5	5	32,9	28,24	14,89		45	40	35		--	Voldoet	Voldoet
50_B	<L=7,29> [1/4]	154231,7	397143,9	5	29,07	24,45	12,48		45	40	35		--	Voldoet	Voldoet
50_B	<L=8,00> [2/4]	154234,6	397138,1	5	24,82	20,37	5,27		45	40	35		--	Voldoet	Voldoet
50_C	<L=8,00> [4/4]	154227,2	397139,2	7,5	39,01	33,28	18,25		45	40	35		--	Voldoet	Voldoet
50_C	<L=7,29> [3/4]	154230,1	397133,5	7,5	38,51	31,47	17,86		45	40	35		--	Voldoet	Voldoet
50_C	<L=8,00> [2/4]	154234,6	397138,1	7,5	26,04	21,35	6,81		45	40	35		--	Voldoet	Voldoet
50_C	<L=7,29> [1/4]	154231,7	397143,9	7,5	20,28	14,65	-0,24		45	40	35		--	Voldoet	Voldoet
51_A	<L=8,00> [1/4]	154267,8	397123,4	1,5	31,47	27,99	8,8		45	40	35		Voldoet	--	--
51_A	<L=8,00> [3/4]	154261,3	397126,2	1,5	31,04	26,53	9,08		45	40	35		Voldoet	--	--
51_A	<L=6,94> [4/4]	154266,5	397129,3	1,5	27,4	22,99	6,1		45	40	35		Voldoet	--	--
51_A	<L=6,94> [2/4]	154262,6	397120,3	1,5	26,45	21	5,98		45	40	35		Voldoet	--	--
51_B	<L=8,00> [1/4]	154267,8	397123,4	5	31,99	28,49	9,99		45	40	35		--	Voldoet	Voldoet
51_B	<L=8,00> [3/4]	154261,3	397126,2	5	31,08	25,31	8,49		45	40	35		--	Voldoet	Voldoet
51_B	<L=6,94> [2/4]	154262,6	397120,3	5	27,31	22	7,63		45	40	35		--	Voldoet	Voldoet
51_B	<L=6,94> [4/4]	154266,5	397129,3	5	18,16	14,63	-1,12		45	40	35		--	Voldoet	Voldoet
51_C	<L=8,00> [3/4]	154261,3	397126,2	7,5	33,61	27,1	11,03		45	40	35		--	Voldoet	Voldoet
51_C	<L=8,00> [1/4]	154267,8	397123,4	7,5	32,58	29,37	11,98		45	40	35		--	Voldoet	Voldoet
51_C	<L=6,94> [2/4]	154262,6	397120,3	7,5	30,67	24,41	9,98		45	40	35		--	Voldoet	Voldoet
51_C	<L=6,94> [4/4]	154266,5	397129,3	7,5	19,41	15,87	-0,25		45	40	35		--	Voldoet	Voldoet
B01-1_A	Hamsestraat 14	154181,9	397009,7	1,5	38,62	32,56	17,47		55	50	45		Voldoet	--	--
B01-1_B	Hamsestraat 14	154181,9	397009,7	5	51,09	44,44	28,3		55	50	45		--	Voldoet	Voldoet
B01-2_A	Hamsestraat 14	154185,3	397005,5	1,5	41,3	34,96	16,51		55	50	45		Voldoet	--	--
B01-2_B	Hamsestraat 14	154185,3	397005,5	5	52,83	46,46	30,59		55	50	45		--	Voldoet	Voldoet
B01-3_A	Hamsestraat 14	154189,2	397003,7	1,5	38,88	32,53	15,53		55	50	45		Voldoet	--	--
B01-3_B	Hamsestraat 14	154189,2	397003,7	5	51,67	45,35	27,92		55	50	45		--	Voldoet	Voldoet
B01-4_A	Hamsestraat 14	154193,3	397005,4	1,5	37,55	32,91	15,98		55	50	45		Voldoet	--	--
B01-4_B	Hamsestraat 14	154193,3	397005,4	5	39,48	35,28	18,98		55	50	45		--	Voldoet	Voldoet
B02-1_A	Hamsestraat 16A	154184,7	396977,7	1,5	57,38	44,61	29,35		55	50	45		Voldoet niet	--	--
B02-1_B	Hamsestraat 16A	154184,7	396977,7	5	57,37	42,81	29,92		55	50	45		--	Voldoet	Voldoet
B02-2_A	Hamsestraat 16A	154178,6	396971,9	1,5	65,17	56,94	38,55		55	50	45		Voldoet niet	--	--
B02-2_B	Hamsestraat 16A	154178,6	396971,9	5	65,51	57,93	39,37		55	50	45		--	Voldoet niet	Voldoet
B02-3_A	Hamsestraat 16A	154180,7	396962	1,5	67,85	63,18	46,24		55	50	45		Voldoet niet	--	--

					$L_{Ar,LT}$				Grenswaarde				Beoordeling		
Naam	Omschrijving	X	Y	Hoogte	Dag	Avond	Nacht		Dag	Avond	Nacht		Dag	Avond	Nacht
B02-3_B	Hamsestraat 16A	154180,7	396962	5	68	63,43	44,27		55	50	45		--	Voldoet niet	Voldoet
B02-4_A	Hamsestraat 16A	154190,9	396967,1	1,5	52,61	47,43	39,19		55	50	45		Voldoet	--	--
B02-4_B	Hamsestraat 16A	154190,9	396967,1	5	52,27	47,35	38,68		55	50	45		--	Voldoet	Voldoet
B03-1_A	Hamsestraat 16B	154181,6	396948,1	1,5	64,2	52,82	42,78		55	50	45		Voldoet niet	--	--
B03-1_B	Hamsestraat 16B	154181,6	396948,1	5	64,2	52,7	42,43		55	50	45		--	Voldoet niet	Voldoet
B03-2_A	Hamsestraat 16B	154174,7	396940	1,5	65,98	61,46	39,55		55	50	45		Voldoet niet	--	--
B03-2_B	Hamsestraat 16B	154174,7	396940	5	66,82	63,02	41,5		55	50	45		--	Voldoet niet	Voldoet
B03-3_A	Hamsestraat 16B	154173,7	396936,5	1,5	64,72	59,96	38,32		55	50	45		Voldoet niet	--	--
B03-3_B	Hamsestraat 16B	154173,7	396936,5	5	65,74	61,91	40,94		55	50	45		--	Voldoet niet	Voldoet
B03-4_A	Hamsestraat 16B	154175,7	396934,1	1,5	55,49	51,44	30,29		55	50	45		Voldoet niet	--	--
B03-4_B	Hamsestraat 16B	154175,7	396934,1	5	55,93	52,07	36,49		55	50	45		--	Voldoet niet	Voldoet
B03-5_A	Hamsestraat 16B	154183,2	396935,8	1,5	49,6	45,64	34,81		55	50	45		Voldoet	--	--
B03-5_B	Hamsestraat 16B	154183,2	396935,8	5	49,53	45,51	34,85		55	50	45		--	Voldoet	Voldoet
B04-1_A	Hamsestraat 16C	154171,3	396914,9	1,5	58,76	53,27	32,56		55	50	45		Voldoet niet	--	--
B04-1_B	Hamsestraat 16C	154171,3	396914,9	5	60,86	57	36,94		55	50	45		--	Voldoet niet	Voldoet
B04-2_A	Hamsestraat 16C	154175,9	396913	1,5	52,4	41,45	27,12		55	50	45		Voldoet	--	--
B04-2_B	Hamsestraat 16C	154175,9	396913	5	53,66	45,08	29,42		55	50	45		--	Voldoet	Voldoet
B04-3_A	Hamsestraat 16C	154171,4	396901,5	1,5	38,46	34,82	18,38		55	50	45		Voldoet	--	--
B04-3_B	Hamsestraat 16C	154171,4	396901,5	5	39,71	35,6	20,74		55	50	45		--	Voldoet	Voldoet
B05-1_A	Steeg 5 (55)	154107,2	396943,7	1,5	62,07	43,44	37,18		55	50	45		Voldoet niet	--	--
B05-1_B	Steeg 5 (55)	154107,2	396943,7	5	62,25	47,2	38,64		55	50	45		--	Voldoet	Voldoet
B05-2_A	Steeg 5 (55)	154107,4	396934,2	1,5	60,38	43,03	35,02		55	50	45		Voldoet niet	--	--
B05-2_B	Steeg 5 (55)	154107,4	396934,2	5	60,67	45,51	37,08		55	50	45		--	Voldoet	Voldoet
B05-3_A	Steeg 5 (55)	154105,7	396931,4	1,5	49,38	34,94	27,04		55	50	45		Voldoet	--	--
B05-3_B	Steeg 5 (55)	154105,7	396931,4	5	50,8	40,06	29,46		55	50	45		--	Voldoet	Voldoet
B06-1_A	Steeg 1	154110	396897,9	1,5	53,77	40,15	34,75		55	50	45		Voldoet	--	--
B06-1_B	Steeg 1	154110	396897,9	5	55,48	42,08	35		55	50	45		--	Voldoet	Voldoet
B06-2_A	Steeg 1	154106,9	396892,4	1,5	45,15	33,78	27,48		55	50	45		Voldoet	--	--
B06-2_B	Steeg 1	154106,9	396892,4	5	38	25,13	18,27		55	50	45		--	Voldoet	Voldoet
B07-1_A	Daasdreef 2 (55)	154072,8	396941,9	1,5	53,33	36,09	28,28		55	50	45		Voldoet	--	--
B07-1_B	Daasdreef 2 (55)	154072,8	396941,9	5	55,38	37,21	29,62		55	50	45		--	Voldoet	Voldoet
B07-2_A	Daasdreef 2 (55)	154072,9	396951,9	1,5	48,49	36,8	27,06		55	50	45		Voldoet	--	--
B07-2_B	Daasdreef 2 (55)	154072,9	396951,9	5	51,1	42,25	30,02		55	50	45		--	Voldoet	Voldoet
B08-1_A	De Schoren 2	154155	396874,1	1,5	50,76	48,2	31,69		55	50	45		Voldoet	Voldoet	Voldoet
B-09_A	Bedrijfswoning Roderweg 40	154641,5	396996	1,5	24,74	19,25	1,62		55	50	45		Voldoet	--	--
B-09_B	Bedrijfswoning Roderweg 40	154641,5	396996	5	29,37	22,22	7,03		55	50	45		--	Voldoet	Voldoet
W01-1_A	Hamsestraat 12 (50)	154183,1	397030,2	1,5	40,61	35,68	16,92		50	45	40		Voldoet	--	--
W01-1_B	Hamsestraat 12 (50)	154183,1	397030,2	5	46,62	41,92	26,77		50	45	40		--	Voldoet	Voldoet
W01-2_A	Hamsestraat 12 (50)	154184,1	397027,8	1,5	43,82	41,52	18,55		50	45	40		Voldoet	--	--
W01-2_B	Hamsestraat 12 (50)	154184,1	397027,8	5	49,12	44,48	26,79		50	45	40		--	Voldoet	Voldoet
W01-3_A	Hamsestraat 12 (50)	154194,9	397029,9	1,5	35,55	30,19	14,27		50	45	40		Voldoet	--	--

					$L_{Ar,LT}$				Grenswaarde				Beoordeling		
Naam	Omschrijving	X	Y	Hoogte	Dag	Avond	Nacht		Dag	Avond	Nacht		Dag	Avond	Nacht
W01-3_B	Hamsestraat 12 (50)	154194,9	397029,9	5	44,21	30,55	16,96		50	45	40		--	Voldoet	Voldoet
W-04_A	Woning Roderweg 38	154610,5	397009,4	1,5	18,65	13,04	-4,14		50	45	40		Voldoet	--	--
W-04_B	Woning Roderweg 38	154610,5	397009,4	5	21,23	15,59	-0,7		50	45	40		--	Voldoet	Voldoet
W-05_A	Woning Roderweg 38	154610,6	396998,2	1,5	28,13	21,94	5,77		50	45	40		Voldoet	--	--
W-06_A	Woning Roderweg 38	154610,4	397003	5	28,39	21,98	6,36		50	45	40		--	Voldoet	Voldoet
W-07_A	Woning Roderweg 38	154603,7	397002,9	1,5	20,51	14,29	-4,79		50	45	40		Voldoet	--	--
W-07_B	Woning Roderweg 38	154603,7	397002,9	5	23,62	17,91	1,96		50	45	40		--	Voldoet	Voldoet

					$L_{Ar,LT}$				Grenswaarde				Beoordeling		
Naam	Omschrijving	X	Y	Hoogte	Dag	Avond	Nacht		Dag	Avond	Nacht		Dag	Avond	Nacht
01_A	<L=7,04> [1/4]	154201,6	396868,4	1,5	56,05	38,97	37,54		50	45	40		Voldoet niet	--	--
01_A	<L=10,00> [2/4]	154209,1	396870,6	1,5	54,6	37,87	36,28		50	45	40		Voldoet niet	--	--
01_A	<L=10,00> [4/4]	154207,8	396863,5	1,5	41,89	29,06	25,25		50	45	40		Voldoet	--	--
01_A	<L=7,04> [3/4]	154215,3	396865,8	1,5	35,15	27,12	16,84		50	45	40		Voldoet	--	--
01_B	<L=7,04> [1/4]	154201,6	396868,4	5	58,98	42,95	40,51		50	45	40		--	Voldoet	Voldoet niet
01_B	<L=10,00> [2/4]	154209,1	396870,6	5	57,67	41,82	39,51		50	45	40		--	Voldoet	Voldoet
01_B	<L=10,00> [4/4]	154207,8	396863,5	5	48,7	33,2	34,28		50	45	40		--	Voldoet	Voldoet
01_B	<L=7,04> [3/4]	154215,3	396865,8	5	37,91	31,09	19,57		50	45	40		--	Voldoet	Voldoet
01_C	<L=7,04> [1/4]	154201,6	396868,4	7,5	59,16	43,28	40,5		50	45	40		--	Voldoet	Voldoet niet
01_C	<L=10,00> [2/4]	154209,1	396870,6	7,5	57,67	42,19	39,49		50	45	40		--	Voldoet	Voldoet
01_C	<L=10,00> [4/4]	154207,8	396863,5	7,5	50,61	33,82	34,83		50	45	40		--	Voldoet	Voldoet
01_C	<L=7,04> [3/4]	154215,3	396865,8	7,5	38,45	31,9	20,33		50	45	40		--	Voldoet	Voldoet
02_A	<L=8,04> [1/4]	154260,4	396863,9	1,5	47,24	31,27	29,81		45	40	35		Voldoet niet	--	--
02_A	<L=10,00> [2/4]	154261	396871,6	1,5	46,73	30,56	29,8		45	40	35		Voldoet niet	--	--
02_A	<L=8,04> [3/4]	154268,2	396874,2	1,5	32,19	24,58	11,67		45	40	35		Voldoet	--	--
02_A	<L=10,00> [4/4]	154267,6	396866,6	1,5	29,34	19,36	12,28		45	40	35		Voldoet	--	--
02_B	<L=8,04> [1/4]	154260,4	396863,9	5	48,67	33,65	30,98		45	40	35		--	Voldoet	Voldoet
02_B	<L=10,00> [2/4]	154261	396871,6	5	48,26	32,88	31,02		45	40	35		--	Voldoet	Voldoet
02_B	<L=8,04> [3/4]	154268,2	396874,2	5	33,2	27,21	12,13		45	40	35		--	Voldoet	Voldoet
02_B	<L=10,00> [4/4]	154267,6	396866,6	5	29,07	22	10,94		45	40	35		--	Voldoet	Voldoet
02_C	<L=8,04> [1/4]	154260,4	396863,9	7,5	49,91	35,32	32,13		45	40	35		--	Voldoet	Voldoet
02_C	<L=10,00> [2/4]	154261	396871,6	7,5	49,6	34,61	32,23		45	40	35		--	Voldoet	Voldoet
02_C	<L=8,04> [3/4]	154268,2	396874,2	7,5	34,66	29,09	12,25		45	40	35		--	Voldoet	Voldoet
02_C	<L=10,00> [4/4]	154267,6	396866,6	7,5	30,27	24,35	12,45		45	40	35		--	Voldoet	Voldoet
03_A	<L=10,00> [2/8]	154286,8	396876,7	1,5	42,56	29,13	21,83		45	40	35		Voldoet	--	--
03_A	<L=10,00> [4/8]	154282	396885,5	1,5	40,49	26,89	27,76		45	40	35		Voldoet	--	--
03_A	<L=8,52> [1/8]	154298,5	396864,2	1,5	37,88	23,39	24,38		45	40	35		Voldoet	--	--
03_A	<L=10,00> [3/8]	154291,5	396867,9	1,5	37,71	28,68	22,74		45	40	35		Voldoet	--	--
03_A	<L=8,52> [5/8]	154282,7	396893,4	1,5	34,58	27,17	14,31		45	40	35		Voldoet	--	--
03_A	<L=10,00> [7/8]	154289,7	396889,7	1,5	26,9	18,24	12,4		45	40	35		Voldoet	--	--
03_A	<L=10,00> [6/8]	154294,4	396880,9	1,5	26,46	16,8	12,55		45	40	35		Voldoet	--	--
03_A	<L=10,00> [8/8]	154299,2	396872,1	1,5	26,25	17,06	11		45	40	35		Voldoet	--	--
03_B	<L=10,00> [2/8]	154286,8	396876,7	5	43,33	30,84	22,2		45	40	35		--	Voldoet	Voldoet
03_B	<L=10,00> [4/8]	154282	396885,5	5	41,58	29,1	28,53		45	40	35		--	Voldoet	Voldoet
03_B	<L=10,00> [3/8]	154291,5	396867,9	5	38,05	30,27	23,1		45	40	35		--	Voldoet	Voldoet
03_B	<L=8,52> [1/8]	154298,5	396864,2	5	37,88	24,18	24,41		45	40	35		--	Voldoet	Voldoet
03_B	<L=8,52> [5/8]	154282,7	396893,4	5	35,78	29,86	15,4		45	40	35		--	Voldoet	Voldoet
03_B	<L=10,00> [7/8]	154289,7	396889,7	5	26,53	20,5	11,64		45	40	35		--	Voldoet	Voldoet
03_B	<L=10,00> [6/8]	154294,4	396880,9	5	25,94	18,86	11,98		45	40	35		--	Voldoet	Voldoet
03_B	<L=10,00> [8/8]	154299,2	396872,1	5	25,84	18,77	10,34		45	40	35		--	Voldoet	Voldoet
03_C	<L=10,00> [2/8]	154286,8	396876,7	7,5	44,44	32,69	23,23		45	40	35		--	Voldoet	Voldoet

					$L_{Ar,LT}$				Grenswaarde				Beoordeling		
Naam	Omschrijving	X	Y	Hoogte	Dag	Avond	Nacht		Dag	Avond	Nacht		Dag	Avond	Nacht
03_C	<L=10,00> [4/8]	154282	396885,5	7,5	43,12	30,38	29,63		45	40	35		--	Voldoet	Voldoet
03_C	<L=10,00> [3/8]	154291,5	396867,9	7,5	39,25	32,11	24,2		45	40	35		--	Voldoet	Voldoet
03_C	<L=8,52> [1/8]	154298,5	396864,2	7,5	38,69	25,8	25,15		45	40	35		--	Voldoet	Voldoet
03_C	<L=8,52> [5/8]	154282,7	396893,4	7,5	37,51	32,24	17,57		45	40	35		--	Voldoet	Voldoet
03_C	<L=10,00> [7/8]	154289,7	396889,7	7,5	26,83	22,9	12,14		45	40	35		--	Voldoet	Voldoet
03_C	<L=10,00> [8/8]	154299,2	396872,1	7,5	26,73	21,09	11		45	40	35		--	Voldoet	Voldoet
03_C	<L=10,00> [6/8]	154294,4	396880,9	7,5	26,46	21,23	12,27		45	40	35		--	Voldoet	Voldoet
04_A	<L=10,00> [2/4]	154290,1	396826,5	1,5	41,85	30,53	25,53		45	40	35		Voldoet	--	--
04_A	<L=6,70> [1/4]	154285,5	396820,1	1,5	39,98	29,76	21,35		45	40	35		Voldoet	--	--
04_A	<L=6,70> [3/4]	154298	396827	1,5	30,77	24,41	16,09		45	40	35		Voldoet	--	--
04_A	<L=10,00> [4/4]	154293,4	396820,5	1,5	26,17	17,79	9,4		45	40	35		Voldoet	--	--
04_B	<L=10,00> [2/4]	154290,1	396826,5	5	42,45	31,45	26,5		45	40	35		--	Voldoet	Voldoet
04_B	<L=6,70> [1/4]	154285,5	396820,1	5	40,88	30,99	23,82		45	40	35		--	Voldoet	Voldoet
04_B	<L=6,70> [3/4]	154298	396827	5	30,49	24,43	15,3		45	40	35		--	Voldoet	Voldoet
04_B	<L=10,00> [4/4]	154293,4	396820,5	5	25,48	19,21	9,98		45	40	35		--	Voldoet	Voldoet
04_C	<L=10,00> [2/4]	154290,1	396826,5	7,5	43,78	33,01	28,37		45	40	35		--	Voldoet	Voldoet
04_C	<L=6,70> [1/4]	154285,5	396820,1	7,5	42,41	32,6	26,8		45	40	35		--	Voldoet	Voldoet
04_C	<L=6,70> [3/4]	154298	396827	7,5	29,37	25,49	14,44		45	40	35		--	Voldoet	Voldoet
04_C	<L=10,00> [4/4]	154293,4	396820,5	7,5	26,74	21,51	11,03		45	40	35		--	Voldoet	Voldoet
05_A	<L=7,19> [4/4]	154316,2	396834,2	1,5	43,62	28,22	26,79		45	40	35		Voldoet	--	--
05_A	<L=10,00> [3/4]	154316,3	396826,2	1,5	42,18	28,72	26,34		45	40	35		Voldoet	--	--
05_A	<L=7,19> [2/4]	154322,9	396821,8	1,5	25,45	19,39	8,93		45	40	35		Voldoet	--	--
05_A	<L=10,00> [1/4]	154322,8	396829,8	1,5	24,83	19,3	8,31		45	40	35		Voldoet	--	--
05_B	<L=7,19> [4/4]	154316,2	396834,2	5	43,6	28,97	27,12		45	40	35		--	Voldoet	Voldoet
05_B	<L=10,00> [3/4]	154316,3	396826,2	5	42,36	29,39	26,78		45	40	35		--	Voldoet	Voldoet
05_B	<L=7,19> [2/4]	154322,9	396821,8	5	25,03	20,11	10,42		45	40	35		--	Voldoet	Voldoet
05_B	<L=10,00> [1/4]	154322,8	396829,8	5	24,86	20,28	9,39		45	40	35		--	Voldoet	Voldoet
05_C	<L=7,19> [4/4]	154316,2	396834,2	7,5	44,64	30,52	28,45		45	40	35		--	Voldoet	Voldoet
05_C	<L=10,00> [3/4]	154316,3	396826,2	7,5	43,43	30,86	28,21		45	40	35		--	Voldoet	Voldoet
05_C	<L=7,19> [2/4]	154322,9	396821,8	7,5	26,36	21,97	11,33		45	40	35		--	Voldoet	Voldoet
05_C	<L=10,00> [1/4]	154322,8	396829,8	7,5	26,18	22,33	10,36		45	40	35		--	Voldoet	Voldoet
06_A	<L=10,00> [2/4]	154334,6	396843	1,5	38,41	25,28	20		45	40	35		Voldoet	--	--
06_A	<L=6,89> [3/4]	154334,1	396851	1,5	34,44	25,12	16,47		45	40	35		Voldoet	--	--
06_A	<L=6,89> [1/4]	154341,2	396838,6	1,5	25,17	17,49	8,27		45	40	35		Voldoet	--	--
06_A	<L=10,00> [4/4]	154340,7	396846,6	1,5	23,86	19,14	7,42		45	40	35		Voldoet	--	--
06_B	<L=10,00> [2/4]	154334,6	396843	5	38,74	25,9	22,34		45	40	35		--	Voldoet	Voldoet
06_B	<L=6,89> [3/4]	154334,1	396851	5	35,19	25,3	16,52		45	40	35		--	Voldoet	Voldoet
06_B	<L=6,89> [1/4]	154341,2	396838,6	5	24,71	18,23	9,69		45	40	35		--	Voldoet	Voldoet
06_B	<L=10,00> [4/4]	154340,7	396846,6	5	22,86	17,54	7,21		45	40	35		--	Voldoet	Voldoet
06_C	<L=10,00> [2/4]	154334,6	396843	7,5	40,03	27,26	24,15		45	40	35		--	Voldoet	Voldoet
06_C	<L=6,89> [3/4]	154334,1	396851	7,5	36,62	26,07	16,66		45	40	35		--	Voldoet	Voldoet

					$L_{Ar,LT}$				Grenswaarde				Beoordeling		
Naam	Omschrijving	X	Y	Hoogte	Dag	Avond	Nacht		Dag	Avond	Nacht		Dag	Avond	Nacht
06_C	<L=6,89> [1/4]	154341,2	396838,6	7,5	25,79	20	10,11		45	40	35		--	Voldoet	Voldoet
06_C	<L=10,00> [4/4]	154340,7	396846,6	7,5	23,55	18,75	7,3		45	40	35		--	Voldoet	Voldoet
07_A	<L=10,00> [2/4]	154326,8	396876,6	1,5	39,6	23,77	23,34		45	40	35		Voldoet	--	--
07_A	<L=10,00> [4/4]	154338,9	396883,2	1,5	31,59	20,65	10,48		45	40	35		Voldoet	--	--
07_A	<L=10,00> [1/4]	154338,6	396869,3	1,5	31,48	19,08	15,2		45	40	35		Voldoet	--	--
07_A	<L=10,00> [3/4]	154327,1	396890,4	1,5	30,09	24,88	14,58		45	40	35		Voldoet	--	--
07_B	<L=10,00> [2/4]	154326,8	396876,6	5	39,62	24,9	23,35		45	40	35		--	Voldoet	Voldoet
07_B	<L=10,00> [1/4]	154338,6	396869,3	5	31,39	19,94	14,91		45	40	35		--	Voldoet	Voldoet
07_B	<L=10,00> [4/4]	154338,9	396883,2	5	30,71	21,48	9,86		45	40	35		--	Voldoet	Voldoet
07_B	<L=10,00> [3/4]	154327,1	396890,4	5	30,39	26,35	14,67		45	40	35		--	Voldoet	Voldoet
07_C	<L=10,00> [2/4]	154326,8	396876,6	7,5	40,17	26,87	23,8		45	40	35		--	Voldoet	Voldoet
07_C	<L=10,00> [1/4]	154338,6	396869,3	7,5	32,27	21,81	15,72		45	40	35		--	Voldoet	Voldoet
07_C	<L=10,00> [3/4]	154327,1	396890,4	7,5	31,73	28,37	15,56		45	40	35		--	Voldoet	Voldoet
07_C	<L=10,00> [4/4]	154338,9	396883,2	7,5	22,1	17,64	5,39		45	40	35		--	Voldoet	Voldoet
08_A	<L=10,00> [2/4]	154296,6	396922,2	1,5	42,63	30,93	19,58		45	40	35		Voldoet	--	--
08_A	<L=8,15> [1/4]	154296,9	396914,4	1,5	42,46	28,91	24,94		45	40	35		Voldoet	--	--
08_A	<L=10,00> [4/4]	154303,8	396918	1,5	31,21	17,98	7,81		45	40	35		Voldoet	--	--
08_A	<L=8,15> [3/4]	154303,4	396925,8	1,5	27,4	22,88	10,64		45	40	35		Voldoet	--	--
08_B	<L=8,15> [1/4]	154296,9	396914,4	5	42,84	31,02	25,31		45	40	35		--	Voldoet	Voldoet
08_B	<L=10,00> [2/4]	154296,6	396922,2	5	42,83	33,03	19,55		45	40	35		--	Voldoet	Voldoet
08_B	<L=10,00> [4/4]	154303,8	396918	5	27,01	19,87	6,38		45	40	35		--	Voldoet	Voldoet
08_B	<L=8,15> [3/4]	154303,4	396925,8	5	25,75	25,07	10,14		45	40	35		--	Voldoet	Voldoet
08_C	<L=10,00> [2/4]	154296,6	396922,2	7,5	43,79	34,74	21,76		45	40	35		--	Voldoet	Voldoet
08_C	<L=8,15> [1/4]	154296,9	396914,4	7,5	43,79	32,8	26,34		45	40	35		--	Voldoet	Voldoet
08_C	<L=10,00> [4/4]	154303,8	396918	7,5	27	22,08	7,31		45	40	35		--	Voldoet	Voldoet
08_C	<L=8,15> [3/4]	154303,4	396925,8	7,5	26,09	26,99	8,59		45	40	35		--	Voldoet	Voldoet
09_A	<L=7,07> [1/4]	154310,6	396936	1,5	38,6	26,41	16,8		45	40	35		Voldoet	--	--
09_A	<L=10,00> [2/4]	154311,3	396943,9	1,5	32,94	24,03	13,01		45	40	35		Voldoet	--	--
09_A	<L=7,07> [3/4]	154318,2	396947,9	1,5	28,35	21,78	6,83		45	40	35		Voldoet	--	--
09_A	<L=10,00> [4/4]	154317,5	396940	1,5	23,72	20,03	3,69		45	40	35		Voldoet	--	--
09_B	<L=7,07> [1/4]	154310,6	396936	5	38,74	28,7	18,21		45	40	35		--	Voldoet	Voldoet
09_B	<L=10,00> [2/4]	154311,3	396943,9	5	34	26,33	16,55		45	40	35		--	Voldoet	Voldoet
09_B	<L=7,07> [3/4]	154318,2	396947,9	5	28,2	22,95	7,11		45	40	35		--	Voldoet	Voldoet
09_B	<L=10,00> [4/4]	154317,5	396940	5	22,26	18,27	3,67		45	40	35		--	Voldoet	Voldoet
09_C	<L=7,07> [1/4]	154310,6	396936	7,5	39,6	30,73	18,75		45	40	35		--	Voldoet	Voldoet
09_C	<L=10,00> [2/4]	154311,3	396943,9	7,5	34,96	28,93	17,62		45	40	35		--	Voldoet	Voldoet
09_C	<L=10,00> [4/4]	154317,5	396940	7,5	22,63	20,49	4,24		45	40	35		--	Voldoet	Voldoet
09_C	<L=7,07> [3/4]	154318,2	396947,9	7,5	22,48	21,23	4,26		45	40	35		--	Voldoet	Voldoet
10_A	<L=10,00> [2/4]	154250,6	396898,9	1,5	45,92	34,31	30,85		50	45	40		Voldoet	--	--
10_A	<L=7,85> [1/4]	154247,5	396887,6	1,5	45,37	32,19	28,61		50	45	40		Voldoet	--	--
10_A	<L=10,00> [4/4]	154257,1	396894,3	1,5	40,31	20,25	12,6		50	45	40		Voldoet	--	--

					$L_{Ar,LT}$				Grenswaarde				Beoordeling		
Naam	Omschrijving	X	Y	Hoogte	Dag	Avond	Nacht		Dag	Avond	Nacht		Dag	Avond	Nacht
10_A	<L=7,85> [3/4]	154260,2	396905,6	1,5	29,04	24,63	14,41		50	45	40		Voldoet	--	--
10_B	<L=10,00> [2/4]	154250,6	396898,9	5	47,84	37,91	32,72		50	45	40		--	Voldoet	Voldoet
10_B	<L=7,85> [1/4]	154247,5	396887,6	5	46,99	35,68	29,88		50	45	40		--	Voldoet	Voldoet
10_B	<L=10,00> [4/4]	154257,1	396894,3	5	41,44	23,77	13,71		50	45	40		--	Voldoet	Voldoet
10_B	<L=7,85> [3/4]	154260,2	396905,6	5	30,29	27,88	15,5		50	45	40		--	Voldoet	Voldoet
10_C	<L=10,00> [2/4]	154250,6	396898,9	7,5	49,25	39,2	34,11		50	45	40		--	Voldoet	Voldoet
10_C	<L=7,85> [1/4]	154247,5	396887,6	7,5	48,71	37,2	31,5		50	45	40		--	Voldoet	Voldoet
10_C	<L=10,00> [4/4]	154257,1	396894,3	7,5	42,71	26,25	15,18		50	45	40		--	Voldoet	Voldoet
10_C	<L=7,85> [3/4]	154260,2	396905,6	7,5	31,87	30,01	17,07		50	45	40		--	Voldoet	Voldoet
11_A	<L=10,00> [2/8]	154267,1	396943,4	1,5	40,61	31,66	17,17		45	40	35		Voldoet	--	--
11_A	<L=8,79> [4/8]	154267,6	396953,4	1,5	40,43	29,11	15,86		45	40	35		Voldoet	--	--
11_A	<L=8,03> [1/8]	154270,6	396929,4	1,5	35,25	34,22	17,64		45	40	35		Voldoet	--	--
11_A	<L=8,79> [3/8]	154266,6	396933,5	1,5	35,11	34,24	18,85		45	40	35		Voldoet	--	--
11_A	<L=8,79> [8/8]	154274,9	396933,1	1,5	28,43	24,58	7,69		45	40	35		Voldoet	--	--
11_A	<L=10,00> [6/8]	154275,3	396943,1	1,5	28,11	22,22	5,42		45	40	35		Voldoet	--	--
11_A	<L=8,79> [7/8]	154275,8	396953	1,5	25,79	26,68	2,8		45	40	35		Voldoet	--	--
11_A	<L=8,03> [5/8]	154271,9	396957,1	1,5	24,98	22,35	4,66		45	40	35		Voldoet	--	--
11_B	<L=10,00> [2/8]	154267,1	396943,4	5	42,16	34,96	17		45	40	35		--	Voldoet	Voldoet
11_B	<L=8,79> [4/8]	154267,6	396953,4	5	41,48	32,31	16,64		45	40	35		--	Voldoet	Voldoet
11_B	<L=8,03> [1/8]	154270,6	396929,4	5	36,38	37,05	17,99		45	40	35		--	Voldoet	Voldoet
11_B	<L=8,79> [3/8]	154266,6	396933,5	5	36,35	37,3	20,81		45	40	35		--	Voldoet	Voldoet
11_B	<L=8,79> [8/8]	154274,9	396933,1	5	28,7	25,13	7,27		45	40	35		--	Voldoet	Voldoet
11_B	<L=10,00> [6/8]	154275,3	396943,1	5	26,57	22,26	-1,2		45	40	35		--	Voldoet	Voldoet
11_B	<L=8,03> [5/8]	154271,9	396957,1	5	25,31	24,91	5,16		45	40	35		--	Voldoet	Voldoet
11_B	<L=8,79> [7/8]	154275,8	396953	5	23,49	28,18	3,48		45	40	35		--	Voldoet	Voldoet
11_C	<L=10,00> [2/8]	154267,1	396943,4	7,5	43,51	36,88	18,28		45	40	35		--	Voldoet	Voldoet
11_C	<L=8,79> [4/8]	154267,6	396953,4	7,5	42,49	34,56	19,67		45	40	35		--	Voldoet	Voldoet
11_C	<L=8,79> [3/8]	154266,6	396933,5	7,5	38,11	39,03	22,41		45	40	35		--	Voldoet	Voldoet
11_C	<L=8,03> [1/8]	154270,6	396929,4	7,5	37,8	38,79	19,68		45	40	35		--	Voldoet	Voldoet
11_C	<L=8,03> [5/8]	154271,9	396957,1	7,5	26,38	27,65	8,79		45	40	35		--	Voldoet	Voldoet
11_C	<L=8,79> [8/8]	154274,9	396933,1	7,5	25,84	27,23	6,71		45	40	35		--	Voldoet	Voldoet
11_C	<L=10,00> [6/8]	154275,3	396943,1	7,5	24,71	24,75	-0,12		45	40	35		--	Voldoet	Voldoet
11_C	<L=8,79> [7/8]	154275,8	396953	7,5	24,2	30,14	4,47		45	40	35		--	Voldoet	Voldoet
12_A	<L=6,90> [3/4]	154303,3	396973,1	1,5	32,12	23,13	10,84		45	40	35		Voldoet	--	--
12_A	<L=10,00> [4/4]	154301,7	396965,3	1,5	31,62	25,91	9,46		45	40	35		Voldoet	--	--
12_A	<L=10,00> [2/4]	154296,1	396969,7	1,5	30,49	29,16	9,09		45	40	35		Voldoet	--	--
12_A	<L=6,90> [1/4]	154294,6	396961,9	1,5	29,18	25,23	10,24		45	40	35		Voldoet	--	--
12_B	<L=10,00> [2/4]	154296,1	396969,7	5	32,38	31,27	10,44		45	40	35		--	Voldoet	Voldoet
12_B	<L=6,90> [3/4]	154303,3	396973,1	5	31,81	23,77	10,54		45	40	35		--	Voldoet	Voldoet
12_B	<L=10,00> [4/4]	154301,7	396965,3	5	30,99	26,29	8,93		45	40	35		--	Voldoet	Voldoet
12_B	<L=6,90> [1/4]	154294,6	396961,9	5	29,78	27,35	6,12		45	40	35		--	Voldoet	Voldoet

					$L_{Ar,LT}$				Grenswaarde				Beoordeling		
Naam	Omschrijving	X	Y	Hoogte	Dag	Avond	Nacht		Dag	Avond	Nacht		Dag	Avond	Nacht
12_C	<L=10,00> [2/4]	154296,1	396969,7	7,5	33,5	33,43	13,83		45	40	35		--	Voldoet	Voldoet
12_C	<L=6,90> [3/4]	154303,3	396973,1	7,5	31,48	26,16	10,3		45	40	35		--	Voldoet	Voldoet
12_C	<L=10,00> [4/4]	154301,7	396965,3	7,5	31,38	27,29	6,48		45	40	35		--	Voldoet	Voldoet
12_C	<L=6,90> [1/4]	154294,6	396961,9	7,5	31,02	29,72	4,51		45	40	35		--	Voldoet	Voldoet
13_A	<L=7,68> [1/4]	154295,6	396982,6	1,5	29,04	30,33	15,37		45	40	35		Voldoet	--	--
13_A	<L=7,68> [3/4]	154296,3	397004,8	1,5	27,6	25,33	12,46		45	40	35		Voldoet	--	--
13_A	<L=10,00> [2/4]	154292	396993,8	1,5	27,4	26,6	8,96		45	40	35		Voldoet	--	--
13_A	<L=10,00> [4/4]	154299,9	396993,6	1,5	24,48	23,91	7,31		45	40	35		Voldoet	--	--
13_B	<L=7,68> [1/4]	154295,6	396982,6	5	31,11	32,08	16,56		45	40	35		--	Voldoet	Voldoet
13_B	<L=7,68> [3/4]	154296,3	397004,8	5	27,9	26,49	12,83		45	40	35		--	Voldoet	Voldoet
13_B	<L=10,00> [2/4]	154292	396993,8	5	27,82	28,59	9,99		45	40	35		--	Voldoet	Voldoet
13_B	<L=10,00> [4/4]	154299,9	396993,6	5	23,94	25,04	7,51		45	40	35		--	Voldoet	Voldoet
13_C	<L=7,68> [1/4]	154295,6	396982,6	7,5	32,67	34,01	18,94		45	40	35		--	Voldoet	Voldoet
13_C	<L=10,00> [2/4]	154292	396993,8	7,5	29,58	31,02	13,19		45	40	35		--	Voldoet	Voldoet
13_C	<L=7,68> [3/4]	154296,3	397004,8	7,5	28,78	28,52	14,17		45	40	35		--	Voldoet	Voldoet
13_C	<L=10,00> [4/4]	154299,9	396993,6	7,5	20,66	27,05	5,33		45	40	35		--	Voldoet	Voldoet
14_A	<L=7,94> [1/4]	154317,1	396988,1	1,5	33,11	27,62	15,38		45	40	35		Voldoet	--	--
14_A	<L=10,00> [2/4]	154320,1	396996,3	1,5	30,62	27,7	12,97		45	40	35		Voldoet	--	--
14_A	<L=7,94> [3/4]	154328,5	396998,3	1,5	24,64	24,23	7,2		45	40	35		Voldoet	--	--
14_A	<L=10,00> [4/4]	154325,6	396990,2	1,5	23,68	19,86	5,17		45	40	35		Voldoet	--	--
14_B	<L=7,94> [1/4]	154317,1	396988,1	5	33,28	29,04	16,77		45	40	35		--	Voldoet	Voldoet
14_B	<L=10,00> [2/4]	154320,1	396996,3	5	30,8	28,68	14,08		45	40	35		--	Voldoet	Voldoet
14_B	<L=7,94> [3/4]	154328,5	396998,3	5	24,44	24,66	7,26		45	40	35		--	Voldoet	Voldoet
14_B	<L=10,00> [4/4]	154325,6	396990,2	5	22,47	20,82	5,15		45	40	35		--	Voldoet	Voldoet
14_C	<L=7,94> [1/4]	154317,1	396988,1	7,5	33,72	29,99	17,3		45	40	35		--	Voldoet	Voldoet
14_C	<L=10,00> [2/4]	154320,1	396996,3	7,5	30,93	29,93	13,93		45	40	35		--	Voldoet	Voldoet
14_C	<L=7,94> [3/4]	154328,5	396998,3	7,5	24,85	26,33	7,64		45	40	35		--	Voldoet	Voldoet
14_C	<L=10,00> [4/4]	154325,6	396990,2	7,5	22,66	22,71	5,55		45	40	35		--	Voldoet	Voldoet
15_A	<L=10,00> [2/4]	154339,8	397016,8	1,5	26,28	22,27	9,91		45	40	35		Voldoet	--	--
15_A	<L=7,92> [1/4]	154343,6	397006,6	1,5	24,03	23,17	7,1		45	40	35		Voldoet	--	--
15_A	<L=7,92> [3/4]	154344,2	397026,7	1,5	19,28	21,43	3,22		45	40	35		Voldoet	--	--
15_A	<L=10,00> [4/4]	154348	397016,5	1,5	18,17	14,11	2,59		45	40	35		Voldoet	--	--
15_B	<L=10,00> [2/4]	154339,8	397016,8	5	27,06	23,89	11,37		45	40	35		--	Voldoet	Voldoet
15_B	<L=7,92> [1/4]	154343,6	397006,6	5	24,46	24,33	8,41		45	40	35		--	Voldoet	Voldoet
15_B	<L=7,92> [3/4]	154344,2	397026,7	5	19,07	22,48	3,27		45	40	35		--	Voldoet	Voldoet
15_B	<L=10,00> [4/4]	154348	397016,5	5	17,73	15,09	2,65		45	40	35		--	Voldoet	Voldoet
15_C	<L=10,00> [2/4]	154339,8	397016,8	7,5	28,53	26,18	13,55		45	40	35		--	Voldoet	Voldoet
15_C	<L=7,92> [1/4]	154343,6	397006,6	7,5	26,12	26,44	10,34		45	40	35		--	Voldoet	Voldoet
15_C	<L=7,92> [3/4]	154344,2	397026,7	7,5	18,96	22,53	3,4		45	40	35		--	Voldoet	Voldoet
15_C	<L=10,00> [4/4]	154348	397016,5	7,5	17,93	16,83	2,84		45	40	35		--	Voldoet	Voldoet
16_A	<L=10,00> [6/8]	154310,5	397026,5	1,5	34,07	29,56	12,49		45	40	35		Voldoet	--	--

					$L_{Ar,LT}$				Grenswaarde				Beoordeling		
Naam	Omschrijving	X	Y	Hoogte	Dag	Avond	Nacht		Dag	Avond	Nacht		Dag	Avond	Nacht
16_A	<L=9,92> [8/8]	154300,9	397029,2	1,5	32,92	27,25	7,94		45	40	35		Voldoet	--	--
16_A	<L=9,92> [7/8]	154320,1	397023,8	1,5	32,48	26,67	16,83		45	40	35		Voldoet	--	--
16_A	<L=8,02> [1/8]	154297,2	397034,5	1,5	29,51	28,37	9,64		45	40	35		Voldoet	--	--
16_A	<L=10,00> [2/8]	154312,7	397034,4	1,5	26,84	23,15	6,56		45	40	35		Voldoet	--	--
16_A	<L=8,02> [5/8]	154326,1	397026,4	1,5	25	22,77	7,77		45	40	35		Voldoet	--	--
16_A	<L=9,92> [4/8]	154322,4	397031,7	1,5	23,97	21,46	5,06		45	40	35		Voldoet	--	--
16_A	<L=9,92> [3/8]	154303,1	397037,1	1,5	18,55	17,48	-5,68		45	40	35		Voldoet	--	--
16_B	<L=9,92> [7/8]	154320,1	397023,8	5	35,07	27,9	21,06		45	40	35		--	Voldoet	Voldoet
16_B	<L=10,00> [6/8]	154310,5	397026,5	5	35,02	30,63	13,27		45	40	35		--	Voldoet	Voldoet
16_B	<L=9,92> [8/8]	154300,9	397029,2	5	33,28	28,74	8,02		45	40	35		--	Voldoet	Voldoet
16_B	<L=8,02> [1/8]	154297,2	397034,5	5	31,76	29,51	10,47		45	40	35		--	Voldoet	Voldoet
16_B	<L=8,02> [5/8]	154326,1	397026,4	5	25,14	23,73	8,41		45	40	35		--	Voldoet	Voldoet
16_B	<L=10,00> [2/8]	154312,7	397034,4	5	24,66	23,44	5,52		45	40	35		--	Voldoet	Voldoet
16_B	<L=9,92> [4/8]	154322,4	397031,7	5	24,13	19,84	4,34		45	40	35		--	Voldoet	Voldoet
16_B	<L=9,92> [3/8]	154303,1	397037,1	5	18,48	18,8	-5,63		45	40	35		--	Voldoet	Voldoet
16_C	<L=8,02> [1/8]	154297,2	397034,5	7,5	35,91	31,4	11,53		45	40	35		--	Voldoet	Voldoet
16_C	<L=9,92> [7/8]	154320,1	397023,8	7,5	35,85	29,9	21,62		45	40	35		--	Voldoet	Voldoet
16_C	<L=10,00> [6/8]	154310,5	397026,5	7,5	35,3	32,37	15,1		45	40	35		--	Voldoet	Voldoet
16_C	<L=9,92> [8/8]	154300,9	397029,2	7,5	33,73	30,29	8,74		45	40	35		--	Voldoet	Voldoet
16_C	<L=8,02> [5/8]	154326,1	397026,4	7,5	25,68	24,13	8,87		45	40	35		--	Voldoet	Voldoet
16_C	<L=10,00> [2/8]	154312,7	397034,4	7,5	25	25,17	5,82		45	40	35		--	Voldoet	Voldoet
16_C	<L=9,92> [3/8]	154303,1	397037,1	7,5	19,6	20,96	-4,24		45	40	35		--	Voldoet	Voldoet
16_C	<L=9,92> [4/8]	154322,4	397031,7	7,5	18,7	18,6	1,49		45	40	35		--	Voldoet	Voldoet
17_A	<L=7,05> [1/4]	154295,9	397082,6	1,5	27,06	23,93	3,52		45	40	35		Voldoet	--	--
17_A	<L=10,00> [2/4]	154293	397090	1,5	24,28	25,47	8,64		45	40	35		Voldoet	--	--
17_A	<L=10,00> [4/4]	154300,3	397089,2	1,5	24,2	25,11	8,34		45	40	35		Voldoet	--	--
17_A	<L=7,05> [3/4]	154297,4	397096,7	1,5	19,02	19,35	2,01		45	40	35		Voldoet	--	--
17_B	<L=7,05> [1/4]	154295,9	397082,6	5	28,23	24,84	3,87		45	40	35		--	Voldoet	Voldoet
17_B	<L=10,00> [2/4]	154293	397090	5	24,84	26,26	8,61		45	40	35		--	Voldoet	Voldoet
17_B	<L=10,00> [4/4]	154300,3	397089,2	5	23,7	24,99	8,5		45	40	35		--	Voldoet	Voldoet
17_B	<L=7,05> [3/4]	154297,4	397096,7	5	15,28	17,67	-1,15		45	40	35		--	Voldoet	Voldoet
17_C	<L=7,05> [1/4]	154295,9	397082,6	7,5	28,56	26,46	4,98		45	40	35		--	Voldoet	Voldoet
17_C	<L=10,00> [2/4]	154293	397090	7,5	25,57	27,85	8,73		45	40	35		--	Voldoet	Voldoet
17_C	<L=10,00> [4/4]	154300,3	397089,2	7,5	23,84	26,24	8,55		45	40	35		--	Voldoet	Voldoet
17_C	<L=7,05> [3/4]	154297,4	397096,7	7,5	15,3	19,35	-0,59		45	40	35		--	Voldoet	Voldoet
18_A	<L=6,95> [1/4]	154309,8	397051,3	1,5	31,57	27,2	15,38		45	40	35		Voldoet	--	--
18_A	<L=10,00> [2/4]	154308,1	397059,1	1,5	31,04	29,22	11,4		45	40	35		Voldoet	--	--
18_A	<L=6,95> [3/4]	154313,4	397065	1,5	19,63	19,31	-4,38		45	40	35		Voldoet	--	--
18_A	<L=10,00> [4/4]	154315	397057,2	1,5	18,31	18	-3,75		45	40	35		Voldoet	--	--
18_B	<L=6,95> [1/4]	154309,8	397051,3	5	34,38	28,08	15,89		45	40	35		--	Voldoet	Voldoet
18_B	<L=10,00> [2/4]	154308,1	397059,1	5	33,26	29,85	11,65		45	40	35		--	Voldoet	Voldoet

					$L_{Ar,LT}$				Grenswaarde				Beoordeling		
Naam	Omschrijving	X	Y	Hoogte	Dag	Avond	Nacht		Dag	Avond	Nacht		Dag	Avond	Nacht
18_B	<L=10,00> [4/4]	154315	397057,2	5	18,54	18,78	-3,93		45	40	35		--	Voldoet	Voldoet
18_B	<L=6,95> [3/4]	154313,4	397065	5	17,71	19,83	-4,85		45	40	35		--	Voldoet	Voldoet
18_C	<L=6,95> [1/4]	154309,8	397051,3	7,5	36,6	29,6	16,19		45	40	35		--	Voldoet	Voldoet
18_C	<L=10,00> [2/4]	154308,1	397059,1	7,5	35,37	31,21	12,22		45	40	35		--	Voldoet	Voldoet
18_C	<L=10,00> [4/4]	154315	397057,2	7,5	19,38	20,59	-3,15		45	40	35		--	Voldoet	Voldoet
18_C	<L=6,95> [3/4]	154313,4	397065	7,5	18,64	21,5	-3,99		45	40	35		--	Voldoet	Voldoet
19_A	<L=10,00> [2/4]	154331,5	397054,1	1,5	25,56	22,97	14,5		45	40	35		Voldoet	--	--
19_A	<L=7,03> [3/4]	154336,9	397060	1,5	23,27	19,45	2,19		45	40	35		Voldoet	--	--
19_A	<L=7,03> [1/4]	154333,1	397046,3	1,5	20,39	19,48	-5,02		45	40	35		Voldoet	--	--
19_A	<L=10,00> [4/4]	154338,5	397052,2	1,5	18,78	18,61	-5,46		45	40	35		Voldoet	--	--
19_B	<L=10,00> [2/4]	154331,5	397054,1	5	25,33	23,82	15,08		45	40	35		--	Voldoet	Voldoet
19_B	<L=7,03> [1/4]	154333,1	397046,3	5	21,66	21,43	-3,74		45	40	35		--	Voldoet	Voldoet
19_B	<L=10,00> [4/4]	154338,5	397052,2	5	18,19	19,54	-5,62		45	40	35		--	Voldoet	Voldoet
19_B	<L=7,03> [3/4]	154336,9	397060	5	17,82	18,07	-5,91		45	40	35		--	Voldoet	Voldoet
19_C	<L=10,00> [2/4]	154331,5	397054,1	7,5	27,5	25,75	15,26		45	40	35		--	Voldoet	Voldoet
19_C	<L=7,03> [1/4]	154333,1	397046,3	7,5	24,3	24,17	-1,24		45	40	35		--	Voldoet	Voldoet
19_C	<L=7,03> [3/4]	154336,9	397060	7,5	19,39	19,66	-4,93		45	40	35		--	Voldoet	Voldoet
19_C	<L=10,00> [4/4]	154338,5	397052,2	7,5	18,23	21,17	-5,12		45	40	35		--	Voldoet	Voldoet
20_A	<L=10,00> [4/4]	154351,8	397040,9	1,5	26,29	23,02	11,88		45	40	35		Voldoet	--	--
20_A	<L=6,95> [1/4]	154345,3	397045,6	1,5	22,36	22,22	3,53		45	40	35		Voldoet	--	--
20_A	<L=6,95> [3/4]	154359,5	397043,1	1,5	18,47	16	2,74		45	40	35		Voldoet	--	--
20_A	<L=10,00> [2/4]	154353	397047,9	1,5	18,06	14,92	2,53		45	40	35		Voldoet	--	--
20_B	<L=10,00> [4/4]	154351,8	397040,9	5	27,51	23,75	13,45		45	40	35		--	Voldoet	Voldoet
20_B	<L=6,95> [1/4]	154345,3	397045,6	5	23,2	21,68	5,31		45	40	35		--	Voldoet	Voldoet
20_B	<L=6,95> [3/4]	154359,5	397043,1	5	18,46	16,38	3,99		45	40	35		--	Voldoet	Voldoet
20_B	<L=10,00> [2/4]	154353	397047,9	5	17,51	15,43	2,25		45	40	35		--	Voldoet	Voldoet
20_C	<L=10,00> [4/4]	154351,8	397040,9	7,5	28,7	25,26	14,78		45	40	35		--	Voldoet	Voldoet
20_C	<L=6,95> [1/4]	154345,3	397045,6	7,5	25,28	23,97	8,41		45	40	35		--	Voldoet	Voldoet
20_C	<L=6,95> [3/4]	154359,5	397043,1	7,5	19,09	17,76	4,37		45	40	35		--	Voldoet	Voldoet
20_C	<L=10,00> [2/4]	154353	397047,9	7,5	17,62	17,01	2,43		45	40	35		--	Voldoet	Voldoet
21_A	<L=6,90> [1/4]	154367,8	397041,7	1,5	27,08	22,7	14,32		45	40	35		Voldoet	--	--
21_A	<L=6,90> [3/4]	154381,9	397039,4	1,5	26,07	19,88	5,79		45	40	35		Voldoet	--	--
21_A	<L=10,00> [4/4]	154374,3	397037	1,5	21,06	20,49	5,44		45	40	35		Voldoet	--	--
21_A	<L=10,00> [2/4]	154375,4	397044	1,5	18,88	14,61	1,73		45	40	35		Voldoet	--	--
21_B	<L=6,90> [1/4]	154367,8	397041,7	5	29,75	23,7	19,21		45	40	35		--	Voldoet	Voldoet
21_B	<L=6,90> [3/4]	154381,9	397039,4	5	25,52	19,1	4,86		45	40	35		--	Voldoet	Voldoet
21_B	<L=10,00> [4/4]	154374,3	397037	5	21,66	21,84	7,67		45	40	35		--	Voldoet	Voldoet
21_B	<L=10,00> [2/4]	154375,4	397044	5	16,9	15,42	1,82		45	40	35		--	Voldoet	Voldoet
21_C	<L=6,90> [1/4]	154367,8	397041,7	7,5	31,28	25,16	19,43		45	40	35		--	Voldoet	Voldoet
21_C	<L=6,90> [3/4]	154381,9	397039,4	7,5	25,64	20,06	4,92		45	40	35		--	Voldoet	Voldoet
21_C	<L=10,00> [4/4]	154374,3	397037	7,5	23,89	23,69	10,28		45	40	35		--	Voldoet	Voldoet

					$L_{Ar,LT}$				Grenswaarde				Beoordeling		
Naam	Omschrijving	X	Y	Hoogte	Dag	Avond	Nacht		Dag	Avond	Nacht		Dag	Avond	Nacht
21_C	<L=10,00> [2/4]	154375,4	397044	7,5	16,94	16,72	1,89		45	40	35		--	Voldoet	Voldoet
22_A	<L=9,93> [1/4]	154416,7	397037,7	1,5	27,86	21,77	11,19		45	40	35		Voldoet	--	--
22_A	<L=10,00> [4/4]	154429,5	397035,9	1,5	26,62	21,49	10,09		45	40	35		Voldoet	--	--
22_A	<L=9,93> [3/4]	154439,6	397043,9	1,5	21,74	16,5	2,81		45	40	35		Voldoet	--	--
22_A	<L=10,00> [2/4]	154426,8	397045,7	1,5	18,21	17,15	1,44		45	40	35		Voldoet	--	--
22_B	<L=9,93> [1/4]	154416,7	397037,7	5	28,71	22,3	14		45	40	35		--	Voldoet	Voldoet
22_B	<L=10,00> [4/4]	154429,5	397035,9	5	27,85	22,22	12,86		45	40	35		--	Voldoet	Voldoet
22_B	<L=9,93> [3/4]	154439,6	397043,9	5	21,6	17,06	3,36		45	40	35		--	Voldoet	Voldoet
22_B	<L=10,00> [2/4]	154426,8	397045,7	5	17,54	17,33	1,27		45	40	35		--	Voldoet	Voldoet
22_C	<L=9,93> [1/4]	154416,7	397037,7	7,5	31,38	23,47	17,13		45	40	35		--	Voldoet	Voldoet
22_C	<L=10,00> [4/4]	154429,5	397035,9	7,5	30,84	23,39	17,25		45	40	35		--	Voldoet	Voldoet
22_C	<L=9,93> [3/4]	154439,6	397043,9	7,5	21,4	18,12	3,73		45	40	35		--	Voldoet	Voldoet
22_C	<L=10,00> [2/4]	154426,8	397045,7	7,5	18,38	18,26	4,67		45	40	35		--	Voldoet	Voldoet
23_A	<L=9,05> [1/8]	154433,4	397078,1	1,5	25,83	19,38	13,52		45	40	35		Voldoet	--	--
23_A	<L=10,00> [6/8]	154443,5	397067,6	1,5	25,01	21,12	8,29		45	40	35		Voldoet	--	--
23_A	<L=8,67> [7/8]	154452,3	397062,9	1,5	24,66	20,99	8,98		45	40	35		Voldoet	--	--
23_A	<L=8,67> [8/8]	154434,6	397072,3	1,5	23,71	20,78	8,84		45	40	35		Voldoet	--	--
23_A	<L=10,00> [2/8]	154447,8	397075,8	1,5	20,52	9,95	1,63		45	40	35		Voldoet	--	--
23_A	<L=8,67> [4/8]	154456,6	397071,1	1,5	18,86	16,19	2,1		45	40	35		Voldoet	--	--
23_A	<L=9,05> [5/8]	154457,8	397065,2	1,5	15,68	13,36	-0,13		45	40	35		Voldoet	--	--
23_A	<L=8,67> [3/8]	154438,9	397080,4	1,5	15,2	11,95	0,03		45	40	35		Voldoet	--	--
23_B	<L=9,05> [1/8]	154433,4	397078,1	5	26,63	20,26	13,97		45	40	35		--	Voldoet	Voldoet
23_B	<L=10,00> [6/8]	154443,5	397067,6	5	25,68	21,89	10,18		45	40	35		--	Voldoet	Voldoet
23_B	<L=8,67> [7/8]	154452,3	397062,9	5	25	21,59	10,66		45	40	35		--	Voldoet	Voldoet
23_B	<L=8,67> [8/8]	154434,6	397072,3	5	24,64	21,45	9,82		45	40	35		--	Voldoet	Voldoet
23_B	<L=9,05> [5/8]	154457,8	397065,2	5	15,26	13,56	-0,14		45	40	35		--	Voldoet	Voldoet
23_B	<L=8,67> [3/8]	154438,9	397080,4	5	15,05	12,21	-0,25		45	40	35		--	Voldoet	Voldoet
23_B	<L=10,00> [2/8]	154447,8	397075,8	5	14,51	9,99	-0,53		45	40	35		--	Voldoet	Voldoet
23_B	<L=8,67> [4/8]	154456,6	397071,1	5	14,38	10,5	-0,63		45	40	35		--	Voldoet	Voldoet
23_C	<L=10,00> [6/8]	154443,5	397067,6	7,5	30,16	22,86	16,1		45	40	35		--	Voldoet	Voldoet
23_C	<L=9,05> [1/8]	154433,4	397078,1	7,5	28,87	21,85	14,97		45	40	35		--	Voldoet	Voldoet
23_C	<L=8,67> [7/8]	154452,3	397062,9	7,5	28,27	23,05	14,82		45	40	35		--	Voldoet	Voldoet
23_C	<L=8,67> [8/8]	154434,6	397072,3	7,5	26,99	22,94	13,46		45	40	35		--	Voldoet	Voldoet
23_C	<L=9,05> [5/8]	154457,8	397065,2	7,5	16,67	15,36	2,08		45	40	35		--	Voldoet	Voldoet
23_C	<L=8,67> [3/8]	154438,9	397080,4	7,5	15,77	13,1	0,83		45	40	35		--	Voldoet	Voldoet
23_C	<L=8,67> [4/8]	154456,6	397071,1	7,5	14,63	12,07	0,39		45	40	35		--	Voldoet	Voldoet
23_C	<L=10,00> [2/8]	154447,8	397075,8	7,5	14,56	11,24	-0,16		45	40	35		--	Voldoet	Voldoet
24_A	<L=7,10> [1/4]	154466,9	397051,4	1,5	24,4	19,92	8,46		45	40	35		Voldoet	--	--
24_A	<L=10,00> [2/4]	154466,7	397059,4	1,5	18,94	19,13	4,14		45	40	35		Voldoet	--	--
24_A	<L=7,10> [3/4]	154473,2	397064,3	1,5	14,87	12,68	-0,66		45	40	35		Voldoet	--	--
24_A	<L=10,00> [4/4]	154473,3	397056,2	1,5	14,78	11,6	-0,63		45	40	35		Voldoet	--	--

					$L_{Ar,LT}$				Grenswaarde				Beoordeling		
Naam	Omschrijving	X	Y	Hoogte	Dag	Avond	Nacht		Dag	Avond	Nacht		Dag	Avond	Nacht
24_B	<L=7,10> [1/4]	154466,9	397051,4	5	25,46	20,6	10,86		45	40	35		--	Voldoet	Voldoet
24_B	<L=10,00> [2/4]	154466,7	397059,4	5	19,71	20,05	4,74		45	40	35		--	Voldoet	Voldoet
24_B	<L=7,10> [3/4]	154473,2	397064,3	5	14,65	12,9	-0,65		45	40	35		--	Voldoet	Voldoet
24_B	<L=10,00> [4/4]	154473,3	397056,2	5	14,61	11,92	-0,61		45	40	35		--	Voldoet	Voldoet
24_C	<L=7,10> [1/4]	154466,9	397051,4	7,5	29,26	22,08	13,82		45	40	35		--	Voldoet	Voldoet
24_C	<L=10,00> [2/4]	154466,7	397059,4	7,5	22,97	22,37	10,43		45	40	35		--	Voldoet	Voldoet
24_C	<L=7,10> [3/4]	154473,2	397064,3	7,5	15,69	15,17	2,4		45	40	35		--	Voldoet	Voldoet
24_C	<L=10,00> [4/4]	154473,3	397056,2	7,5	15,31	14,11	0,72		45	40	35		--	Voldoet	Voldoet
25_A	<L=10,00> [4/4]	154376	396988,4	1,5	28,69	22,3	8,94		45	40	35		Voldoet	--	--
25_A	<L=7,86> [1/4]	154367,6	396989,6	1,5	28,4	23,69	8,63		45	40	35		Voldoet	--	--
25_A	<L=10,00> [2/4]	154373,3	396996	1,5	27,16	25,46	10,15		45	40	35		Voldoet	--	--
25_A	<L=7,86> [3/4]	154381,7	396994,8	1,5	23,83	19,96	2,38		45	40	35		Voldoet	--	--
25_B	<L=10,00> [4/4]	154376	396988,4	5	29,36	22,82	7,73		45	40	35		--	Voldoet	Voldoet
25_B	<L=7,86> [1/4]	154367,6	396989,6	5	29,06	24,81	6,93		45	40	35		--	Voldoet	Voldoet
25_B	<L=10,00> [2/4]	154373,3	396996	5	26,94	26,23	10,07		45	40	35		--	Voldoet	Voldoet
25_B	<L=7,86> [3/4]	154381,7	396994,8	5	23,43	20,42	1,42		45	40	35		--	Voldoet	Voldoet
25_C	<L=10,00> [4/4]	154376	396988,4	7,5	30,01	24,02	7,98		45	40	35		--	Voldoet	Voldoet
25_C	<L=7,86> [1/4]	154367,6	396989,6	7,5	29,78	26,3	7,43		45	40	35		--	Voldoet	Voldoet
25_C	<L=10,00> [2/4]	154373,3	396996	7,5	27,48	27,43	5,88		45	40	35		--	Voldoet	Voldoet
25_C	<L=7,86> [3/4]	154381,7	396994,8	7,5	23,38	21,56	2,07		45	40	35		--	Voldoet	Voldoet
26_A	<L=10,00> [2/8]	154401	396993,7	1,5	27,33	21,9	4,97		45	40	35		Voldoet	--	--
26_A	<L=8,72> [3/8]	154404,4	396984,3	1,5	27,11	22,54	5,42		45	40	35		Voldoet	--	--
26_A	<L=8,75> [1/8]	154410	396982,3	1,5	26,41	17,71	5,21		45	40	35		Voldoet	--	--
26_A	<L=8,75> [5/8]	154400,5	397008,2	1,5	26,39	24,18	12,6		45	40	35		Voldoet	--	--
26_A	<L=8,72> [4/8]	154397,6	397003,1	1,5	24,29	22,93	6,69		45	40	35		Voldoet	--	--
26_A	<L=10,00> [6/8]	154409,4	396996,8	1,5	19,77	19,01	1,55		45	40	35		Voldoet	--	--
26_A	<L=8,72> [7/8]	154406	397006,2	1,5	17,83	11,82	-4,13		45	40	35		Voldoet	--	--
26_A	<L=8,72> [8/8]	154412,9	396987,4	1,5	17,03	10,99	-7,91		45	40	35		Voldoet	--	--
26_B	<L=10,00> [2/8]	154401	396993,7	5	28,16	22,83	5,08		45	40	35		--	Voldoet	Voldoet
26_B	<L=8,72> [3/8]	154404,4	396984,3	5	27,54	23,13	5,3		45	40	35		--	Voldoet	Voldoet
26_B	<L=8,75> [5/8]	154400,5	397008,2	5	26,68	24,95	12,21		45	40	35		--	Voldoet	Voldoet
26_B	<L=8,75> [1/8]	154410	396982,3	5	26,15	18,13	4,86		45	40	35		--	Voldoet	Voldoet
26_B	<L=8,72> [4/8]	154397,6	397003,1	5	24,08	23,54	4,34		45	40	35		--	Voldoet	Voldoet
26_B	<L=10,00> [6/8]	154409,4	396996,8	5	20,98	19,78	1,82		45	40	35		--	Voldoet	Voldoet
26_B	<L=8,72> [7/8]	154406	397006,2	5	17,98	12,29	-8,4		45	40	35		--	Voldoet	Voldoet
26_B	<L=8,72> [8/8]	154412,9	396987,4	5	16,83	11,2	-8,12		45	40	35		--	Voldoet	Voldoet
26_C	<L=10,00> [2/8]	154401	396993,7	7,5	28,82	23,93	5,21		45	40	35		--	Voldoet	Voldoet
26_C	<L=8,72> [3/8]	154404,4	396984,3	7,5	28,44	24,34	5,38		45	40	35		--	Voldoet	Voldoet
26_C	<L=8,75> [5/8]	154400,5	397008,2	7,5	27,5	26,05	14,4		45	40	35		--	Voldoet	Voldoet
26_C	<L=8,75> [1/8]	154410	396982,3	7,5	26,06	19,38	4,85		45	40	35		--	Voldoet	Voldoet
26_C	<L=8,72> [4/8]	154397,6	397003,1	7,5	24,7	24,68	4,65		45	40	35		--	Voldoet	Voldoet

					$L_{Ar,LT}$				Grenswaarde				Beoordeling		
Naam	Omschrijving	X	Y	Hoogte	Dag	Avond	Nacht		Dag	Avond	Nacht		Dag	Avond	Nacht
26_C	<L=10,00> [6/8]	154409,4	396996,8	7,5	22,85	20,24	2,71		45	40	35		--	Voldoet	Voldoet
26_C	<L=8,72> [7/8]	154406	397006,2	7,5	18,12	13,53	-7,95		45	40	35		--	Voldoet	Voldoet
26_C	<L=8,72> [8/8]	154412,9	396987,4	7,5	16,78	12,42	-7,59		45	40	35		--	Voldoet	Voldoet
27_A	<L=9,12> [1/4]	154398,7	396958,7	1,5	33,23	21,87	9,52		45	40	35		Voldoet	--	--
27_A	<L=10,00> [2/4]	154407,5	396966,8	1,5	28,89	23,52	10,1		45	40	35		Voldoet	--	--
27_A	<L=10,00> [4/4]	154410,7	396958	1,5	25,53	17,47	5,5		45	40	35		Voldoet	--	--
27_A	<L=9,12> [3/4]	154419,4	396966,1	1,5	17,99	11,63	-0,29		45	40	35		Voldoet	--	--
27_B	<L=9,12> [1/4]	154398,7	396958,7	5	33,21	22,43	10,25		45	40	35		--	Voldoet	Voldoet
27_B	<L=10,00> [2/4]	154407,5	396966,8	5	29,11	24,16	11,03		45	40	35		--	Voldoet	Voldoet
27_B	<L=10,00> [4/4]	154410,7	396958	5	25,17	17,7	5,2		45	40	35		--	Voldoet	Voldoet
27_B	<L=9,12> [3/4]	154419,4	396966,1	5	17,45	11,92	-0,39		45	40	35		--	Voldoet	Voldoet
27_C	<L=9,12> [1/4]	154398,7	396958,7	7,5	33,28	23,92	11,75		45	40	35		--	Voldoet	Voldoet
27_C	<L=10,00> [2/4]	154407,5	396966,8	7,5	29,55	24,21	12		45	40	35		--	Voldoet	Voldoet
27_C	<L=10,00> [4/4]	154410,7	396958	7,5	25,13	18,57	5,2		45	40	35		--	Voldoet	Voldoet
27_C	<L=9,12> [3/4]	154419,4	396966,1	7,5	17,38	13,04	-0,24		45	40	35		--	Voldoet	Voldoet
28_A	<L=10,00> [2/4]	154397,2	396916,9	1,5	32,46	23,71	17,45		45	40	35		Voldoet	--	--
28_A	<L=10,00> [3/4]	154399,6	396930,6	1,5	31,68	25,56	10,4		45	40	35		Voldoet	--	--
28_A	<L=10,00> [1/4]	154407,9	396907,9	1,5	20,6	16,71	5,07		45	40	35		Voldoet	--	--
28_A	<L=10,00> [4/4]	154410,3	396921,6	1,5	18,39	11,61	1,8		45	40	35		Voldoet	--	--
28_B	<L=10,00> [2/4]	154397,2	396916,9	5	32,68	24,33	17,36		45	40	35		--	Voldoet	Voldoet
28_B	<L=10,00> [3/4]	154399,6	396930,6	5	31,85	26,01	11,18		45	40	35		--	Voldoet	Voldoet
28_B	<L=10,00> [1/4]	154407,9	396907,9	5	20,38	16,9	4,4		45	40	35		--	Voldoet	Voldoet
28_B	<L=10,00> [4/4]	154410,3	396921,6	5	18,16	12,14	1,82		45	40	35		--	Voldoet	Voldoet
28_C	<L=10,00> [2/4]	154397,2	396916,9	7,5	32,95	25,61	17,34		45	40	35		--	Voldoet	Voldoet
28_C	<L=10,00> [3/4]	154399,6	396930,6	7,5	32,23	27,04	12,53		45	40	35		--	Voldoet	Voldoet
28_C	<L=10,00> [1/4]	154407,9	396907,9	7,5	20,39	18,04	4,34		45	40	35		--	Voldoet	Voldoet
28_C	<L=10,00> [4/4]	154410,3	396921,6	7,5	18,13	13,61	2,09		45	40	35		--	Voldoet	Voldoet
29_A	<L=10,00> [2/4]	154422,4	396897,5	1,5	27,39	24,04	11,29		45	40	35		Voldoet	--	--
29_A	<L=6,74> [1/4]	154416,9	396891,8	1,5	27,26	23,12	10,82		45	40	35		Voldoet	--	--
29_A	<L=6,74> [3/4]	154430,2	396896,7	1,5	19,74	13,28	1,31		45	40	35		Voldoet	--	--
29_A	<L=10,00> [4/4]	154424,7	396891	1,5	19,06	15,13	1,36		45	40	35		Voldoet	--	--
29_B	<L=10,00> [2/4]	154422,4	396897,5	5	27,7	24,54	11,53		45	40	35		--	Voldoet	Voldoet
29_B	<L=6,74> [1/4]	154416,9	396891,8	5	27,56	23,66	11,19		45	40	35		--	Voldoet	Voldoet
29_B	<L=6,74> [3/4]	154430,2	396896,7	5	19,31	13,55	1,06		45	40	35		--	Voldoet	Voldoet
29_B	<L=10,00> [4/4]	154424,7	396891	5	19	15,31	1,14		45	40	35		--	Voldoet	Voldoet
29_C	<L=10,00> [2/4]	154422,4	396897,5	7,5	28,09	25,6	11,81		45	40	35		--	Voldoet	Voldoet
29_C	<L=6,74> [1/4]	154416,9	396891,8	7,5	27,93	24,75	11,52		45	40	35		--	Voldoet	Voldoet
29_C	<L=10,00> [4/4]	154424,7	396891	7,5	19,09	16,25	1		45	40	35		--	Voldoet	Voldoet
29_C	<L=6,74> [3/4]	154430,2	396896,7	7,5	19,03	15,06	0,91		45	40	35		--	Voldoet	Voldoet
30_A	<L=7,17> [1/4]	154429,8	396872,9	1,5	25,96	19,63	8,57		45	40	35		Voldoet	--	--
30_A	<L=10,00> [2/4]	154435,3	396878,8	1,5	25,92	21,54	9,1		45	40	35		Voldoet	--	--

					$L_{Ar,LT}$				Grenswaarde				Beoordeling		
Naam	Omschrijving	X	Y	Hoogte	Dag	Avond	Nacht		Dag	Avond	Nacht		Dag	Avond	Nacht
30_A	<L=10,00> [4/4]	154437,7	396871,8	1,5	18,33	14,21	0,65		45	40	35		Voldoet	--	--
30_A	<L=7,17> [3/4]	154443,3	396877,7	1,5	15,63	12,84	0,59		45	40	35		Voldoet	--	--
30_B	<L=7,17> [1/4]	154429,8	396872,9	5	26,83	20,36	10,94		45	40	35		--	Voldoet	Voldoet
30_B	<L=10,00> [2/4]	154435,3	396878,8	5	26,63	22,03	9,48		45	40	35		--	Voldoet	Voldoet
30_B	<L=10,00> [4/4]	154437,7	396871,8	5	18,47	14,4	0,45		45	40	35		--	Voldoet	Voldoet
30_B	<L=7,17> [3/4]	154443,3	396877,7	5	15,74	13,1	0,39		45	40	35		--	Voldoet	Voldoet
30_C	<L=7,17> [1/4]	154429,8	396872,9	7,5	27,56	21,5	9,15		45	40	35		--	Voldoet	Voldoet
30_C	<L=10,00> [2/4]	154435,3	396878,8	7,5	27,37	22,97	10,08		45	40	35		--	Voldoet	Voldoet
30_C	<L=10,00> [4/4]	154437,7	396871,8	7,5	18,63	15,2	0,69		45	40	35		--	Voldoet	Voldoet
30_C	<L=7,17> [3/4]	154443,3	396877,7	7,5	16,05	14,42	-0,36		45	40	35		--	Voldoet	Voldoet
31_A	<L=6,82> [1/4]	154455,9	396881,5	1,5	25,89	21,52	9,17		45	40	35		Voldoet	--	--
31_A	<L=10,00> [2/4]	154461,3	396887,3	1,5	25,79	20,53	8,7		45	40	35		Voldoet	--	--
31_A	<L=10,00> [4/4]	154463,7	396880,7	1,5	17,58	14,59	0,05		45	40	35		Voldoet	--	--
31_A	<L=6,82> [3/4]	154469,2	396886,4	1,5	14,63	13,26	-0,23		45	40	35		Voldoet	--	--
31_B	<L=6,82> [1/4]	154455,9	396881,5	5	26,46	21,95	9,4		45	40	35		--	Voldoet	Voldoet
31_B	<L=10,00> [2/4]	154461,3	396887,3	5	26,14	21,14	8,35		45	40	35		--	Voldoet	Voldoet
31_B	<L=10,00> [4/4]	154463,7	396880,7	5	17,91	14,76	-0,15		45	40	35		--	Voldoet	Voldoet
31_B	<L=6,82> [3/4]	154469,2	396886,4	5	14,74	13,51	-0,4		45	40	35		--	Voldoet	Voldoet
31_C	<L=10,00> [2/4]	154461,3	396887,3	7,5	27,07	22,7	9,8		45	40	35		--	Voldoet	Voldoet
31_C	<L=6,82> [1/4]	154455,9	396881,5	7,5	26,92	23,22	9,48		45	40	35		--	Voldoet	Voldoet
31_C	<L=10,00> [4/4]	154463,7	396880,7	7,5	18,08	15,9	-0,25		45	40	35		--	Voldoet	Voldoet
31_C	<L=6,82> [3/4]	154469,2	396886,4	7,5	15,03	14,74	-0,54		45	40	35		--	Voldoet	Voldoet
32_A	<L=8,01> [1/4]	154451,7	396907,6	1,5	27,4	20,21	10,11		45	40	35		Voldoet	--	--
32_A	<L=10,00> [2/4]	154459,8	396914,9	1,5	23,91	18,78	7,58		45	40	35		Voldoet	--	--
32_A	<L=10,00> [4/4]	154462,7	396907,2	1,5	22,46	19,19	8,43		45	40	35		Voldoet	--	--
32_A	<L=8,01> [3/4]	154470,8	396914,6	1,5	16,36	12,5	1,68		45	40	35		Voldoet	--	--
32_B	<L=8,01> [1/4]	154451,7	396907,6	5	27,7	20,91	9,49		45	40	35		--	Voldoet	Voldoet
32_B	<L=10,00> [2/4]	154459,8	396914,9	5	23,83	19,77	7,52		45	40	35		--	Voldoet	Voldoet
32_B	<L=10,00> [4/4]	154462,7	396907,2	5	22,69	19,48	8,62		45	40	35		--	Voldoet	Voldoet
32_B	<L=8,01> [3/4]	154470,8	396914,6	5	16,14	12,78	1,48		45	40	35		--	Voldoet	Voldoet
32_C	<L=8,01> [1/4]	154451,7	396907,6	7,5	27,97	22,25	8,36		45	40	35		--	Voldoet	Voldoet
32_C	<L=10,00> [2/4]	154459,8	396914,9	7,5	25,46	21,16	9,27		45	40	35		--	Voldoet	Voldoet
32_C	<L=10,00> [4/4]	154462,7	396907,2	7,5	22,83	20,2	8,61		45	40	35		--	Voldoet	Voldoet
32_C	<L=8,01> [3/4]	154470,8	396914,6	7,5	16,16	13,76	1,4		45	40	35		--	Voldoet	Voldoet
33_A	<L=7,67> [2/4]	154453,4	396944	1,5	29,58	24,47	9,34		45	40	35		Voldoet	--	--
33_A	<L=10,00> [1/4]	154452,2	396935,6	1,5	24,34	24,4	8,57		45	40	35		Voldoet	--	--
33_A	<L=7,67> [4/4]	154458,5	396929,9	1,5	23,84	20,46	11,32		45	40	35		Voldoet	--	--
33_A	<L=10,00> [3/4]	154459,7	396938,3	1,5	16,68	12,18	-0,27		45	40	35		Voldoet	--	--
33_B	<L=7,67> [2/4]	154453,4	396944	5	29,71	24,78	10		45	40	35		--	Voldoet	Voldoet
33_B	<L=10,00> [1/4]	154452,2	396935,6	5	23,88	24,69	9,07		45	40	35		--	Voldoet	Voldoet
33_B	<L=7,67> [4/4]	154458,5	396929,9	5	23,87	20,64	11,3		45	40	35		--	Voldoet	Voldoet

					$L_{Ar,LT}$				Grenswaarde				Beoordeling		
Naam	Omschrijving	X	Y	Hoogte	Dag	Avond	Nacht		Dag	Avond	Nacht		Dag	Avond	Nacht
33_B	<L=10,00> [3/4]	154459,7	396938,3	5	16,45	12,83	-0,44		45	40	35		--	Voldoet	Voldoet
33_C	<L=7,67> [2/4]	154453,4	396944	7,5	30,19	25,49	11,53		45	40	35		--	Voldoet	Voldoet
33_C	<L=10,00> [1/4]	154452,2	396935,6	7,5	25,1	25,31	10,37		45	40	35		--	Voldoet	Voldoet
33_C	<L=7,67> [4/4]	154458,5	396929,9	7,5	23,98	21,43	11,42		45	40	35		--	Voldoet	Voldoet
33_C	<L=10,00> [3/4]	154459,7	396938,3	7,5	16,41	14,07	-0,22		45	40	35		--	Voldoet	Voldoet
34_A	<L=9,13> [1/8]	154436,9	396961,6	1,5	32,77	21,78	9,82		45	40	35		Voldoet	--	--
34_A	<L=10,00> [3/8]	154441,4	396968,2	1,5	26,09	21,26	4,95		45	40	35		Voldoet	--	--
34_A	<L=10,00> [2/8]	154450,8	396971,6	1,5	25,43	20,54	5,1		45	40	35		Voldoet	--	--
34_A	<L=10,00> [4/8]	154460,2	396975,1	1,5	25,16	19,72	5,26		45	40	35		Voldoet	--	--
34_A	<L=10,00> [8/8]	154444,6	396959,4	1,5	20,16	17,49	5,24		45	40	35		Voldoet	--	--
34_A	<L=10,00> [6/8]	154454	396962,9	1,5	18,48	16,69	3		45	40	35		Voldoet	--	--
34_A	<L=10,00> [7/8]	154463,4	396966,3	1,5	18,03	16,11	1,75		45	40	35		Voldoet	--	--
34_A	<L=9,13> [5/8]	154467,9	396972,9	1,5	15,77	15,25	-1,55		45	40	35		Voldoet	--	--
34_B	<L=9,13> [1/8]	154436,9	396961,6	5	32,52	22,14	10,22		45	40	35		--	Voldoet	Voldoet
34_B	<L=10,00> [3/8]	154441,4	396968,2	5	24,83	20,91	4,82		45	40	35		--	Voldoet	Voldoet
34_B	<L=10,00> [4/8]	154460,2	396975,1	5	24,79	20,4	5,86		45	40	35		--	Voldoet	Voldoet
34_B	<L=10,00> [2/8]	154450,8	396971,6	5	24,72	19,98	5,24		45	40	35		--	Voldoet	Voldoet
34_B	<L=10,00> [8/8]	154444,6	396959,4	5	19,73	17,7	4,89		45	40	35		--	Voldoet	Voldoet
34_B	<L=10,00> [6/8]	154454	396962,9	5	18,26	16,92	2,74		45	40	35		--	Voldoet	Voldoet
34_B	<L=10,00> [7/8]	154463,4	396966,3	5	17,86	16,37	1,56		45	40	35		--	Voldoet	Voldoet
34_B	<L=9,13> [5/8]	154467,9	396972,9	5	15,68	15,62	-1,6		45	40	35		--	Voldoet	Voldoet
34_C	<L=9,13> [1/8]	154436,9	396961,6	7,5	32,55	23,41	11,06		45	40	35		--	Voldoet	Voldoet
34_C	<L=10,00> [4/8]	154460,2	396975,1	7,5	25,67	21,58	7,5		45	40	35		--	Voldoet	Voldoet
34_C	<L=10,00> [2/8]	154450,8	396971,6	7,5	25,38	21,38	6,75		45	40	35		--	Voldoet	Voldoet
34_C	<L=10,00> [3/8]	154441,4	396968,2	7,5	25,25	21,06	6,03		45	40	35		--	Voldoet	Voldoet
34_C	<L=10,00> [8/8]	154444,6	396959,4	7,5	19,68	18,93	4,84		45	40	35		--	Voldoet	Voldoet
34_C	<L=10,00> [6/8]	154454	396962,9	7,5	18,2	18,07	2,74		45	40	35		--	Voldoet	Voldoet
34_C	<L=10,00> [7/8]	154463,4	396966,3	7,5	17,83	17,32	1,62		45	40	35		--	Voldoet	Voldoet
34_C	<L=9,13> [5/8]	154467,9	396972,9	7,5	15,49	11,73	-1,48		45	40	35		--	Voldoet	Voldoet
35_A	<L=10,00> [2/4]	154428,6	397012,5	1,5	22,02	18,22	6,26		45	40	35		Voldoet	--	--
35_A	<L=8,91> [3/4]	154436,2	397010,4	1,5	19,96	17,48	-1,13		45	40	35		Voldoet	--	--
35_A	<L=10,00> [4/4]	154431,6	397003,9	1,5	19,25	18,71	-2,95		45	40	35		Voldoet	--	--
35_A	<L=8,91> [1/4]	154424	397006	1,5	16,73	16,46	-6,75		45	40	35		Voldoet	--	--
35_B	<L=10,00> [2/4]	154428,6	397012,5	5	21,77	19,21	-3,43		45	40	35		--	Voldoet	Voldoet
35_B	<L=10,00> [4/4]	154431,6	397003,9	5	20,17	19,75	-1,69		45	40	35		--	Voldoet	Voldoet
35_B	<L=8,91> [3/4]	154436,2	397010,4	5	19,36	17,98	-1,94		45	40	35		--	Voldoet	Voldoet
35_B	<L=8,91> [1/4]	154424	397006	5	17,17	17,79	-5,72		45	40	35		--	Voldoet	Voldoet
35_C	<L=10,00> [2/4]	154428,6	397012,5	7,5	21,93	21,1	2,35		45	40	35		--	Voldoet	Voldoet
35_C	<L=10,00> [4/4]	154431,6	397003,9	7,5	21,9	21,49	0,44		45	40	35		--	Voldoet	Voldoet
35_C	<L=8,91> [3/4]	154436,2	397010,4	7,5	19,95	19,12	-1,05		45	40	35		--	Voldoet	Voldoet
35_C	<L=8,91> [1/4]	154424	397006	7,5	18,57	19,95	-3,58		45	40	35		--	Voldoet	Voldoet

					$L_{Ar,LT}$				Grenswaarde				Beoordeling		
Naam	Omschrijving	X	Y	Hoogte	Dag	Avond	Nacht		Dag	Avond	Nacht		Dag	Avond	Nacht
36_A	<L=10,00> [2/4]	154451,7	397019,3	1,5	26,29	21,21	4,18		45	40	35		Voldoet	--	--
36_A	<L=8,90> [1/4]	154447	397012,8	1,5	18,16	17,76	-2,77		45	40	35		Voldoet	--	--
36_A	<L=10,00> [4/4]	154454,8	397010,8	1,5	18,11	17,21	-4,42		45	40	35		Voldoet	--	--
36_A	<L=8,90> [3/4]	154459,4	397017,3	1,5	15,62	17,25	-0,45		45	40	35		Voldoet	--	--
36_B	<L=10,00> [2/4]	154451,7	397019,3	5	26,23	21,91	2,94		45	40	35		--	Voldoet	Voldoet
36_B	<L=10,00> [4/4]	154454,8	397010,8	5	19,4	18,01	-3,27		45	40	35		--	Voldoet	Voldoet
36_B	<L=8,90> [1/4]	154447	397012,8	5	18,28	18,48	-2,79		45	40	35		--	Voldoet	Voldoet
36_B	<L=8,90> [3/4]	154459,4	397017,3	5	15,78	17,6	0		45	40	35		--	Voldoet	Voldoet
36_C	<L=10,00> [2/4]	154451,7	397019,3	7,5	26,45	23,54	4,27		45	40	35		--	Voldoet	Voldoet
36_C	<L=10,00> [4/4]	154454,8	397010,8	7,5	21,42	19,22	-1,29		45	40	35		--	Voldoet	Voldoet
36_C	<L=8,90> [1/4]	154447	397012,8	7,5	19,09	20,2	-1,92		45	40	35		--	Voldoet	Voldoet
36_C	<L=8,90> [3/4]	154459,4	397017,3	7,5	15,95	19	0,05		45	40	35		--	Voldoet	Voldoet
37_A	<L=8,00> [1/4]	154214,3	396891,1	1,5	52,66	37,39	36,02		50	45	40		Voldoet niet	--	--
37_A	<L=8,00> [2/4]	154220	396896,5	1,5	50,3	36,8	34,81		50	45	40		Voldoet	--	--
37_A	<L=8,00> [4/4]	154220,9	396886,8	1,5	41,45	29,28	21,51		50	45	40		Voldoet	--	--
37_A	<L=8,00> [3/4]	154226,6	396892,2	1,5	31,45	25,19	17,09		50	45	40		Voldoet	--	--
37_B	<L=8,00> [1/4]	154214,3	396891,1	5	55,87	41,18	39,26		50	45	40		--	Voldoet	Voldoet
37_B	<L=8,00> [2/4]	154220	396896,5	5	53,58	40,94	38,25		50	45	40		--	Voldoet	Voldoet
37_B	<L=8,00> [4/4]	154220,9	396886,8	5	44,91	32,78	25,13		50	45	40		--	Voldoet	Voldoet
37_B	<L=8,00> [3/4]	154226,6	396892,2	5	34,14	29,21	19,77		50	45	40		--	Voldoet	Voldoet
37_C	<L=8,00> [1/4]	154214,3	396891,1	7,5	55,85	41,53	39,22		50	45	40		--	Voldoet	Voldoet
37_C	<L=8,00> [2/4]	154220	396896,5	7,5	53,64	41,27	38,28		50	45	40		--	Voldoet	Voldoet
37_C	<L=8,00> [4/4]	154220,9	396886,8	7,5	45,7	33,4	24,68		50	45	40		--	Voldoet	Voldoet
37_C	<L=8,00> [3/4]	154226,6	396892,2	7,5	34,73	30,09	20,61		50	45	40		--	Voldoet	Voldoet
38_A	<L=8,00> [3/4]	154225,7	396911,5	1,5	48,73	34,9	26,48		50	45	40		Voldoet	--	--
38_A	<L=8,00> [4/4]	154219,5	396915,9	1,5	48,69	38,59	25,1		50	45	40		Voldoet	--	--
38_A	<L=8,00> [2/4]	154231,6	396916,3	1,5	36,71	31,61	20,98		50	45	40		Voldoet	--	--
38_A	<L=8,00> [1/4]	154225,4	396920,7	1,5	33,24	37,05	14,31		50	45	40		Voldoet	--	--
38_B	<L=8,00> [4/4]	154219,5	396915,9	5	52,02	42,84	27,54		50	45	40		--	Voldoet	Voldoet
38_B	<L=8,00> [3/4]	154225,7	396911,5	5	51,84	38,72	29,65		50	45	40		--	Voldoet	Voldoet
38_B	<L=8,00> [2/4]	154231,6	396916,3	5	38,12	35,14	22,47		50	45	40		--	Voldoet	Voldoet
38_B	<L=8,00> [1/4]	154225,4	396920,7	5	35,45	41,33	15,93		50	45	40		--	Voldoet	Voldoet
38_C	<L=8,00> [3/4]	154225,7	396911,5	7,5	52,32	39,3	30,17		50	45	40		--	Voldoet	Voldoet
38_C	<L=8,00> [4/4]	154219,5	396915,9	7,5	52,27	43,13	28,42		50	45	40		--	Voldoet	Voldoet
38_C	<L=8,00> [2/4]	154231,6	396916,3	7,5	39,27	35,82	23,71		50	45	40		--	Voldoet	Voldoet
38_C	<L=8,00> [1/4]	154225,4	396920,7	7,5	36,37	41,67	16,91		50	45	40		--	Voldoet	Voldoet
39_A	<L=8,00> [4/4]	154231,2	396935,4	1,5	45,24	38,52	26,11		50	45	40		Voldoet	--	--
39_A	<L=8,00> [1/4]	154225,8	396940,2	1,5	43,08	38,43	19,73		50	45	40		Voldoet	--	--
39_A	<L=8,00> [3/4]	154236,3	396940,6	1,5	40,71	33,05	26,64		50	45	40		Voldoet	--	--
39_A	<L=8,00> [2/4]	154230,9	396945,3	1,5	29,71	32,1	10,41		50	45	40		Voldoet	--	--
39_B	<L=8,00> [4/4]	154231,2	396935,4	5	47,58	42,66	27,74		50	45	40		--	Voldoet	Voldoet

					$L_{Ar,LT}$				Grenswaarde				Beoordeling		
Naam	Omschrijving	X	Y	Hoogte	Dag	Avond	Nacht		Dag	Avond	Nacht		Dag	Avond	Nacht
39_B	<L=8,00> [1/4]	154225,8	396940,2	5	45,73	42,8	22,36		50	45	40		--	Voldoet	Voldoet
39_B	<L=8,00> [3/4]	154236,3	396940,6	5	42,17	36,37	28,13		50	45	40		--	Voldoet	Voldoet
39_B	<L=8,00> [2/4]	154230,9	396945,3	5	30,91	36,2	11,57		50	45	40		--	Voldoet	Voldoet
39_C	<L=8,00> [4/4]	154231,2	396935,4	7,5	49,51	43,1	30,18		50	45	40		--	Voldoet	Voldoet
39_C	<L=8,00> [1/4]	154225,8	396940,2	7,5	48,06	43,12	26,93		50	45	40		--	Voldoet	Voldoet
39_C	<L=8,00> [3/4]	154236,3	396940,6	7,5	43,64	37,44	29,6		50	45	40		--	Voldoet	Voldoet
39_C	<L=8,00> [2/4]	154230,9	396945,3	7,5	32,77	36,92	14,43		50	45	40		--	Voldoet	Voldoet
40_A	<L=8,00> [3/4]	154275,2	396966,4	1,5	36,87	27,84	18,14		50	45	40		Voldoet	--	--
40_A	<L=8,00> [4/4]	154270,5	396962,1	1,5	33,93	31,33	13,13		50	45	40		Voldoet	--	--
40_A	<L=8,00> [1/4]	154265,6	396966,1	1,5	33,78	32,97	18,78		50	45	40		Voldoet	--	--
40_A	<L=8,00> [2/4]	154270,2	396970,4	1,5	28,88	28,25	11,6		50	45	40		Voldoet	--	--
40_B	<L=8,00> [3/4]	154275,2	396966,4	5	36,98	29,27	18,33		50	45	40		--	Voldoet	Voldoet
40_B	<L=8,00> [1/4]	154265,6	396966,1	5	36,46	35,99	19,85		50	45	40		--	Voldoet	Voldoet
40_B	<L=8,00> [4/4]	154270,5	396962,1	5	35,92	34,3	14,27		50	45	40		--	Voldoet	Voldoet
40_B	<L=8,00> [2/4]	154270,2	396970,4	5	29,36	30,47	12,73		50	45	40		--	Voldoet	Voldoet
40_C	<L=8,00> [1/4]	154265,6	396966,1	7,5	38,05	37,75	22,33		50	45	40		--	Voldoet	Voldoet
40_C	<L=8,00> [3/4]	154275,2	396966,4	7,5	37,79	31,31	19,2		50	45	40		--	Voldoet	Voldoet
40_C	<L=8,00> [4/4]	154270,5	396962,1	7,5	37,14	36,35	16,09		50	45	40		--	Voldoet	Voldoet
40_C	<L=8,00> [2/4]	154270,2	396970,4	7,5	28,21	31	13,68		50	45	40		--	Voldoet	Voldoet
41_A	<L=8,00> [4/4]	154274,1	396982	1,5	39,68	32,08	20,41		50	45	40		Voldoet	--	--
41_A	<L=8,00> [1/4]	154269,2	396987,4	1,5	37,65	32,45	20,32		50	45	40		Voldoet	--	--
41_A	<L=8,00> [3/4]	154279,2	396987,3	1,5	37,39	20,64	8,89		50	45	40		Voldoet	--	--
41_A	<L=8,00> [2/4]	154274,3	396992,7	1,5	23,32	23,7	5,92		50	45	40		Voldoet	--	--
41_B	<L=8,00> [4/4]	154274,1	396982	5	40,12	34,6	21,63		50	45	40		--	Voldoet	Voldoet
41_B	<L=8,00> [1/4]	154269,2	396987,4	5	39,3	34,92	23,67		50	45	40		--	Voldoet	Voldoet
41_B	<L=8,00> [3/4]	154279,2	396987,3	5	37,38	23,05	8,97		50	45	40		--	Voldoet	Voldoet
41_B	<L=8,00> [2/4]	154274,3	396992,7	5	23,78	25,32	7,7		50	45	40		--	Voldoet	Voldoet
41_C	<L=8,00> [4/4]	154274,1	396982	7,5	41,77	36,33	24,37		50	45	40		--	Voldoet	Voldoet
41_C	<L=8,00> [1/4]	154269,2	396987,4	7,5	40,73	36,44	24,74		50	45	40		--	Voldoet	Voldoet
41_C	<L=8,00> [3/4]	154279,2	396987,3	7,5	37,88	25,49	9,83		50	45	40		--	Voldoet	Voldoet
41_C	<L=8,00> [2/4]	154274,3	396992,7	7,5	25,42	27,78	11		50	45	40		--	Voldoet	Voldoet
42_A	<L=8,00> [3/4]	154271,4	397004,3	1,5	36,83	31,82	17,29		50	45	40		Voldoet	--	--
42_A	<L=8,00> [4/4]	154266,1	397008,7	1,5	35,12	31,38	13,14		50	45	40		Voldoet	--	--
42_A	<L=8,00> [2/4]	154276,7	397008,9	1,5	33,93	24,44	7,05		50	45	40		Voldoet	--	--
42_A	<L=8,00> [1/4]	154271,3	397013,3	1,5	22,35	22,26	-1,68		50	45	40		Voldoet	--	--
42_B	<L=8,00> [3/4]	154271,4	397004,3	5	39,86	33,99	21,02		50	45	40		--	Voldoet	Voldoet
42_B	<L=8,00> [4/4]	154266,1	397008,7	5	37,42	33,57	14,18		50	45	40		--	Voldoet	Voldoet
42_B	<L=8,00> [2/4]	154276,7	397008,9	5	34,11	26,26	7,19		50	45	40		--	Voldoet	Voldoet
42_B	<L=8,00> [1/4]	154271,3	397013,3	5	22,08	24,02	-1,74		50	45	40		--	Voldoet	Voldoet
42_C	<L=8,00> [3/4]	154271,4	397004,3	7,5	41,12	36	23,73		50	45	40		--	Voldoet	Voldoet
42_C	<L=8,00> [4/4]	154266,1	397008,7	7,5	40,51	35,36	15,17		50	45	40		--	Voldoet	Voldoet

					$L_{Ar,LT}$				Grenswaarde				Beoordeling		
Naam	Omschrijving	X	Y	Hoogte	Dag	Avond	Nacht		Dag	Avond	Nacht		Dag	Avond	Nacht
42_C	<L=8,00> [2/4]	154276,7	397008,9	7,5	34,5	28,71	8,69		50	45	40		--	Voldoet	Voldoet
42_C	<L=8,00> [1/4]	154271,3	397013,3	7,5	24,38	26,03	0,02		50	45	40		--	Voldoet	Voldoet
43_A	<L=8,00> [3/4]	154234,6	397034,4	1,5	35,19	31,28	15,18		50	45	40		Voldoet	--	--
43_A	<L=8,00> [4/4]	154229,5	397040,2	1,5	31,9	28,22	13,05		50	45	40		Voldoet	--	--
43_A	<L=8,00> [2/4]	154240	397040	1,5	29,87	24,71	7,02		50	45	40		Voldoet	--	--
43_A	<L=8,00> [1/4]	154234,9	397045,7	1,5	28,27	26,06	9,6		50	45	40		Voldoet	--	--
43_B	<L=8,00> [3/4]	154234,6	397034,4	5	38,6	33,54	18,38		50	45	40		--	Voldoet	Voldoet
43_B	<L=8,00> [4/4]	154229,5	397040,2	5	32,99	30,97	13,21		50	45	40		--	Voldoet	Voldoet
43_B	<L=8,00> [2/4]	154240	397040	5	30,36	25,94	7,35		50	45	40		--	Voldoet	Voldoet
43_B	<L=8,00> [1/4]	154234,9	397045,7	5	28,38	27,96	9,63		50	45	40		--	Voldoet	Voldoet
43_C	<L=8,00> [3/4]	154234,6	397034,4	7,5	39,7	35,34	19,47		50	45	40		--	Voldoet	Voldoet
43_C	<L=8,00> [4/4]	154229,5	397040,2	7,5	38,88	33,3	18,24		50	45	40		--	Voldoet	Voldoet
43_C	<L=8,00> [2/4]	154240	397040	7,5	30,45	26,04	6,99		50	45	40		--	Voldoet	Voldoet
43_C	<L=8,00> [1/4]	154234,9	397045,7	7,5	29,25	30,03	10,52		50	45	40		--	Voldoet	Voldoet
44_A	<L=8,00> [4/4]	154266,1	397038,9	1,5	32,33	29,74	14,32		50	45	40		Voldoet	--	--
44_A	<L=7,53> [1/4]	154260,7	397042,6	1,5	31,24	29,06	15,82		50	45	40		Voldoet	--	--
44_A	<L=7,53> [3/4]	154271,1	397043	1,5	18,44	21,89	-0,23		50	45	40		Voldoet	--	--
44_A	<L=8,00> [2/4]	154265,7	397046,7	1,5	18,37	20,04	0,89		50	45	40		Voldoet	--	--
44_B	<L=8,00> [4/4]	154266,1	397038,9	5	34,63	31,29	18,15		50	45	40		--	Voldoet	Voldoet
44_B	<L=7,53> [1/4]	154260,7	397042,6	5	34,53	30,82	18,52		50	45	40		--	Voldoet	Voldoet
44_B	<L=7,53> [3/4]	154271,1	397043	5	18,35	22,65	-0,51		50	45	40		--	Voldoet	Voldoet
44_B	<L=8,00> [2/4]	154265,7	397046,7	5	17,99	21,41	0,71		50	45	40		--	Voldoet	Voldoet
44_C	<L=7,53> [1/4]	154260,7	397042,6	7,5	36,63	32,67	19,49		50	45	40		--	Voldoet	Voldoet
44_C	<L=8,00> [4/4]	154266,1	397038,9	7,5	36,55	33,04	18,64		50	45	40		--	Voldoet	Voldoet
44_C	<L=7,53> [3/4]	154271,1	397043	7,5	19,44	24,32	0,69		50	45	40		--	Voldoet	Voldoet
44_C	<L=8,00> [2/4]	154265,7	397046,7	7,5	18,66	23,39	2,01		50	45	40		--	Voldoet	Voldoet
45_A	<L=7,56> [4/4]	154226	397058,6	1,5	32,1	28,07	11,85		50	45	40		Voldoet	--	--
45_A	<L=8,00> [3/4]	154231,3	397054,7	1,5	31,58	27,62	12,66		50	45	40		Voldoet	--	--
45_A	<L=7,56> [2/4]	154236,5	397058,6	1,5	26,98	22,42	7,78		50	45	40		Voldoet	--	--
45_A	<L=8,00> [1/4]	154231,3	397062,5	1,5	19,84	16,76	-0,62		50	45	40		Voldoet	--	--
45_B	<L=7,56> [4/4]	154226	397058,6	5	33,11	30,46	11,98		50	45	40		--	Voldoet	Voldoet
45_B	<L=8,00> [3/4]	154231,3	397054,7	5	32,19	29,87	12,65		50	45	40		--	Voldoet	Voldoet
45_B	<L=7,56> [2/4]	154236,5	397058,6	5	27,15	23,53	7,93		50	45	40		--	Voldoet	Voldoet
45_B	<L=8,00> [1/4]	154231,3	397062,5	5	19	18,3	-0,84		50	45	40		--	Voldoet	Voldoet
45_C	<L=8,00> [3/4]	154231,3	397054,7	7,5	37,92	32,04	16,56		50	45	40		--	Voldoet	Voldoet
45_C	<L=7,56> [4/4]	154226	397058,6	7,5	37,72	32,4	13,26		50	45	40		--	Voldoet	Voldoet
45_C	<L=7,56> [2/4]	154236,5	397058,6	7,5	25,41	24,21	7,36		50	45	40		--	Voldoet	Voldoet
45_C	<L=8,00> [1/4]	154231,3	397062,5	7,5	20,61	20,49	0,62		50	45	40		--	Voldoet	Voldoet
46_A	<L=8,00> [3/4]	154233,9	397072,9	1,5	29,93	24,39	12,35		45	40	35		Voldoet	--	--
46_A	<L=7,67> [4/4]	154228,7	397076,8	1,5	28,99	28,09	10,75		45	40	35		Voldoet	--	--
46_A	<L=8,00> [1/4]	154233,9	397080,7	1,5	23,98	24,7	5,06		45	40	35		Voldoet	--	--

					$L_{Ar,LT}$				Grenswaarde				Beoordeling		
Naam	Omschrijving	X	Y	Hoogte	Dag	Avond	Nacht		Dag	Avond	Nacht		Dag	Avond	Nacht
46_A	<L=7,67> [2/4]	154239,1	397076,8	1,5	21,49	20,58	5,53		45	40	35		Voldoet	--	--
46_B	<L=8,00> [3/4]	154233,9	397072,9	5	30,59	25,53	12,99		45	40	35		--	Voldoet	Voldoet
46_B	<L=7,67> [4/4]	154228,7	397076,8	5	29,69	29,86	10,84		45	40	35		--	Voldoet	Voldoet
46_B	<L=8,00> [1/4]	154233,9	397080,7	5	24,56	25,84	5,47		45	40	35		--	Voldoet	Voldoet
46_B	<L=7,67> [2/4]	154239,1	397076,8	5	20,87	20,06	3,67		45	40	35		--	Voldoet	Voldoet
46_C	<L=8,00> [3/4]	154233,9	397072,9	7,5	35,15	28,25	13,96		45	40	35		--	Voldoet	Voldoet
46_C	<L=7,67> [4/4]	154228,7	397076,8	7,5	33,09	31,56	11,78		45	40	35		--	Voldoet	Voldoet
46_C	<L=8,00> [1/4]	154233,9	397080,7	7,5	25,27	29,16	5,78		45	40	35		--	Voldoet	Voldoet
46_C	<L=7,67> [2/4]	154239,1	397076,8	7,5	22,25	22,94	4,49		45	40	35		--	Voldoet	Voldoet
47_A	<L=8,00> [1/4]	154264,3	397072,6	1,5	29,95	24,93	11,48		45	40	35		Voldoet	--	--
47_A	<L=8,00> [4/4]	154269,3	397067,1	1,5	29,5	27,76	12,91		45	40	35		Voldoet	--	--
47_A	<L=8,00> [3/4]	154273,9	397072,9	1,5	23,8	21,49	5,88		45	40	35		Voldoet	--	--
47_A	<L=8,00> [2/4]	154269	397078,4	1,5	17,99	17,21	-1,36		45	40	35		Voldoet	--	--
47_B	<L=8,00> [1/4]	154264,3	397072,6	5	31,43	26,18	11,6		45	40	35		--	Voldoet	Voldoet
47_B	<L=8,00> [4/4]	154269,3	397067,1	5	29,64	29	13,54		45	40	35		--	Voldoet	Voldoet
47_B	<L=8,00> [3/4]	154273,9	397072,9	5	22,52	21,28	4,51		45	40	35		--	Voldoet	Voldoet
47_B	<L=8,00> [2/4]	154269	397078,4	5	16,5	18,39	-1,56		45	40	35		--	Voldoet	Voldoet
47_C	<L=8,00> [1/4]	154264,3	397072,6	7,5	32,49	28,27	12,28		45	40	35		--	Voldoet	Voldoet
47_C	<L=8,00> [4/4]	154269,3	397067,1	7,5	30,16	30,51	14,08		45	40	35		--	Voldoet	Voldoet
47_C	<L=8,00> [2/4]	154269	397078,4	7,5	18,58	20,62	-0,49		45	40	35		--	Voldoet	Voldoet
47_C	<L=8,00> [3/4]	154273,9	397072,9	7,5	17,33	21,42	0,93		45	40	35		--	Voldoet	Voldoet
48_A	<L=8,00> [3/4]	154253,9	397097,3	1,5	26,96	23,77	9,19		45	40	35		Voldoet	--	--
48_A	<L=7,49> [4/4]	154248,6	397093,7	1,5	26,85	25,34	10,17		45	40	35		Voldoet	--	--
48_A	<L=8,00> [1/4]	154246,6	397099,8	1,5	25,18	24,19	6,57		45	40	35		Voldoet	--	--
48_A	<L=7,49> [2/4]	154251,9	397103,4	1,5	17,82	15	-2,31		45	40	35		Voldoet	--	--
48_B	<L=7,49> [4/4]	154248,6	397093,7	5	27,55	26,36	10,96		45	40	35		--	Voldoet	Voldoet
48_B	<L=8,00> [3/4]	154253,9	397097,3	5	26,09	24,4	8,97		45	40	35		--	Voldoet	Voldoet
48_B	<L=8,00> [1/4]	154246,6	397099,8	5	23,78	23,57	4,46		45	40	35		--	Voldoet	Voldoet
48_B	<L=7,49> [2/4]	154251,9	397103,4	5	17,98	15,62	-2,43		45	40	35		--	Voldoet	Voldoet
48_C	<L=7,49> [4/4]	154248,6	397093,7	7,5	28,29	28,41	11,65		45	40	35		--	Voldoet	Voldoet
48_C	<L=8,00> [1/4]	154246,6	397099,8	7,5	26,99	26,26	5,93		45	40	35		--	Voldoet	Voldoet
48_C	<L=8,00> [3/4]	154253,9	397097,3	7,5	26,88	25,95	9,37		45	40	35		--	Voldoet	Voldoet
48_C	<L=7,49> [2/4]	154251,9	397103,4	7,5	18,92	17,51	-1,64		45	40	35		--	Voldoet	Voldoet
49_A	<L=8,00> [2/4]	154228,5	397106,4	1,5	26,43	25,33	8,71		45	40	35		Voldoet	--	--
49_A	<L=8,00> [3/4]	154224,3	397111,3	1,5	26,23	25,43	7,88		45	40	35		Voldoet	--	--
49_A	<L=8,00> [1/4]	154232,7	397111,2	1,5	23,49	25,08	5,58		45	40	35		Voldoet	--	--
49_A	<L=8,00> [4/4]	154228,6	397116,2	1,5	22,47	22,98	4,06		45	40	35		Voldoet	--	--
49_B	<L=8,00> [3/4]	154224,3	397111,3	5	27,11	26,93	8,4		45	40	35		--	Voldoet	Voldoet
49_B	<L=8,00> [2/4]	154228,5	397106,4	5	27,09	26,74	9,02		45	40	35		--	Voldoet	Voldoet
49_B	<L=8,00> [1/4]	154232,7	397111,2	5	23,78	25,5	5,49		45	40	35		--	Voldoet	Voldoet
49_B	<L=8,00> [4/4]	154228,6	397116,2	5	23	23,98	4,37		45	40	35		--	Voldoet	Voldoet

					$L_{Ar,LT}$				Grenswaarde				Beoordeling		
Naam	Omschrijving	X	Y	Hoogte	Dag	Avond	Nacht		Dag	Avond	Nacht		Dag	Avond	Nacht
49_C	<L=8,00> [3/4]	154224,3	397111,3	7,5	30,72	30,45	12,89		45	40	35		--	Voldoet	Voldoet
49_C	<L=8,00> [2/4]	154228,5	397106,4	7,5	29,34	30,59	12,98		45	40	35		--	Voldoet	Voldoet
49_C	<L=8,00> [1/4]	154232,7	397111,2	7,5	24,36	28,37	6,03		45	40	35		--	Voldoet	Voldoet
49_C	<L=8,00> [4/4]	154228,6	397116,2	7,5	23,64	27,18	4,86		45	40	35		--	Voldoet	Voldoet
50_A	<L=7,29> [3/4]	154230,1	397133,5	1,5	26,16	24,74	7,62		45	40	35		Voldoet	--	--
50_A	<L=8,00> [4/4]	154227,2	397139,2	1,5	24,81	25,79	6,7		45	40	35		Voldoet	--	--
50_A	<L=8,00> [2/4]	154234,6	397138,1	1,5	23,61	19,05	5,65		45	40	35		Voldoet	--	--
50_A	<L=7,29> [1/4]	154231,7	397143,9	1,5	13,53	19,12	-3,66		45	40	35		Voldoet	--	--
50_B	<L=7,29> [3/4]	154230,1	397133,5	5	26,75	25,96	7,97		45	40	35		--	Voldoet	Voldoet
50_B	<L=8,00> [4/4]	154227,2	397139,2	5	25,97	26,6	7,42		45	40	35		--	Voldoet	Voldoet
50_B	<L=8,00> [2/4]	154234,6	397138,1	5	23,48	18,92	5,35		45	40	35		--	Voldoet	Voldoet
50_B	<L=7,29> [1/4]	154231,7	397143,9	5	13,54	20,37	-3,76		45	40	35		--	Voldoet	Voldoet
50_C	<L=7,29> [3/4]	154230,1	397133,5	7,5	29,96	28,84	8,93		45	40	35		--	Voldoet	Voldoet
50_C	<L=8,00> [4/4]	154227,2	397139,2	7,5	29,32	29,2	8,53		45	40	35		--	Voldoet	Voldoet
50_C	<L=8,00> [2/4]	154234,6	397138,1	7,5	23,68	24,83	5,42		45	40	35		--	Voldoet	Voldoet
50_C	<L=7,29> [1/4]	154231,7	397143,9	7,5	14,27	19,6	-3,22		45	40	35		--	Voldoet	Voldoet
51_A	<L=8,00> [1/4]	154267,8	397123,4	1,5	24,68	20,98	8,11		45	40	35		Voldoet	--	--
51_A	<L=8,00> [3/4]	154261,3	397126,2	1,5	23,65	24,5	6,65		45	40	35		Voldoet	--	--
51_A	<L=6,94> [2/4]	154262,6	397120,3	1,5	23,05	22,11	5,59		45	40	35		Voldoet	--	--
51_A	<L=6,94> [4/4]	154266,5	397129,3	1,5	12,59	15,49	-3,5		45	40	35		Voldoet	--	--
51_B	<L=8,00> [1/4]	154267,8	397123,4	5	25,06	21,29	7,85		45	40	35		--	Voldoet	Voldoet
51_B	<L=6,94> [2/4]	154262,6	397120,3	5	23,81	22,88	5,56		45	40	35		--	Voldoet	Voldoet
51_B	<L=8,00> [3/4]	154261,3	397126,2	5	23,64	23,63	5,48		45	40	35		--	Voldoet	Voldoet
51_B	<L=6,94> [4/4]	154266,5	397129,3	5	13,02	15,04	-3,58		45	40	35		--	Voldoet	Voldoet
51_C	<L=8,00> [3/4]	154261,3	397126,2	7,5	26,29	25,75	6,37		45	40	35		--	Voldoet	Voldoet
51_C	<L=6,94> [2/4]	154262,6	397120,3	7,5	25,7	25,13	6,31		45	40	35		--	Voldoet	Voldoet
51_C	<L=8,00> [1/4]	154267,8	397123,4	7,5	25,08	22,85	7,89		45	40	35		--	Voldoet	Voldoet
51_C	<L=6,94> [4/4]	154266,5	397129,3	7,5	13,46	16,58	-3,14		45	40	35		--	Voldoet	Voldoet
B01-1_A	Hamsestraat 14	154181,9	397009,7	1,5	30,48	31,61	12,89		55	50	45		Voldoet	--	--
B01-1_B	Hamsestraat 14	154181,9	397009,7	5	42,8	38,65	22,53		55	50	45		--	Voldoet	Voldoet
B01-2_A	Hamsestraat 14	154185,3	397005,5	1,5	29,4	29,94	9,58		55	50	45		Voldoet	--	--
B01-2_B	Hamsestraat 14	154185,3	397005,5	5	43,66	39,69	23,87		55	50	45		--	Voldoet	Voldoet
B01-3_A	Hamsestraat 14	154189,2	397003,7	1,5	36,82	30,95	17,72		55	50	45		Voldoet	--	--
B01-3_B	Hamsestraat 14	154189,2	397003,7	5	42,7	39,31	22,73		55	50	45		--	Voldoet	Voldoet
B01-4_A	Hamsestraat 14	154193,3	397005,4	1,5	36,16	25,55	18,15		55	50	45		Voldoet	--	--
B01-4_B	Hamsestraat 14	154193,3	397005,4	5	37,06	29,09	18,86		55	50	45		--	Voldoet	Voldoet
B02-1_A	Hamsestraat 16A	154184,7	396977,7	1,5	30,57	34,52	12,47		55	50	45		Voldoet	--	--
B02-1_B	Hamsestraat 16A	154184,7	396977,7	5	34,11	32,64	10,23		55	50	45		--	Voldoet	Voldoet
B02-2_A	Hamsestraat 16A	154178,6	396971,9	1,5	40,72	41,8	22,99		55	50	45		Voldoet	--	--
B02-2_B	Hamsestraat 16A	154178,6	396971,9	5	44,91	45,38	25,75		55	50	45		--	Voldoet	Voldoet
B02-3_A	Hamsestraat 16A	154180,7	396962	1,5	41,64	42,96	23,89		55	50	45		Voldoet	--	--

					$L_{Ar,LT}$				Grenswaarde				Beoordeling		
Naam	Omschrijving	X	Y	Hoogte	Dag	Avond	Nacht		Dag	Avond	Nacht		Dag	Avond	Nacht
B02-3_B	Hamsestraat 16A	154180,7	396962	5	47,91	46,82	27,93		55	50	45		--	Voldoet	Voldoet
B02-4_A	Hamsestraat 16A	154190,9	396967,1	1,5	39,16	33,94	17,97		55	50	45		Voldoet	--	--
B02-4_B	Hamsestraat 16A	154190,9	396967,1	5	40,97	37,29	19,97		55	50	45		--	Voldoet	Voldoet
B03-1_A	Hamsestraat 16B	154181,6	396948,1	1,5	36,88	41,44	19,39		55	50	45		Voldoet	--	--
B03-1_B	Hamsestraat 16B	154181,6	396948,1	5	40,15	43,9	22,53		55	50	45		--	Voldoet	Voldoet
B03-2_A	Hamsestraat 16B	154174,7	396940	1,5	45,86	47,9	29,75		55	50	45		Voldoet	--	--
B03-2_B	Hamsestraat 16B	154174,7	396940	5	51,88	51,75	35,05		55	50	45		--	Voldoet niet	Voldoet
B03-3_A	Hamsestraat 16B	154173,7	396936,5	1,5	46,5	49,27	30,68		55	50	45		Voldoet	--	--
B03-3_B	Hamsestraat 16B	154173,7	396936,5	5	52,23	52,88	35,75		55	50	45		--	Voldoet niet	Voldoet
B03-4_A	Hamsestraat 16B	154175,7	396934,1	1,5	48,03	49,29	33,36		55	50	45		Voldoet	--	--
B03-4_B	Hamsestraat 16B	154175,7	396934,1	5	51,45	52,88	35,87		55	50	45		--	Voldoet niet	Voldoet
B03-5_A	Hamsestraat 16B	154183,2	396935,8	1,5	41,63	40,23	21,03		55	50	45		Voldoet	--	--
B03-5_B	Hamsestraat 16B	154183,2	396935,8	5	43,76	44,08	22,82		55	50	45		--	Voldoet	Voldoet
B04-1_A	Hamsestraat 16C	154171,3	396914,9	1,5	47,46	52,32	32		55	50	45		Voldoet	--	--
B04-1_B	Hamsestraat 16C	154171,3	396914,9	5	48,23	55,96	32,61		55	50	45		--	Voldoet niet	Voldoet
B04-2_A	Hamsestraat 16C	154175,9	396913	1,5	46,53	42,1	31,99		55	50	45		Voldoet	--	--
B04-2_B	Hamsestraat 16C	154175,9	396913	5	46,7	44,9	32,36		55	50	45		--	Voldoet	Voldoet
B04-3_A	Hamsestraat 16C	154171,4	396901,5	1,5	70,03	41,85	54,22		55	50	45		Voldoet niet	--	--
B04-3_B	Hamsestraat 16C	154171,4	396901,5	5	69,48	45,28	53,9		55	50	45		--	Voldoet	Voldoet niet
B05-1_A	Steeg 5 (55)	154107,2	396943,7	1,5	50,15	41,64	31,39		55	50	45		Voldoet	--	--
B05-1_B	Steeg 5 (55)	154107,2	396943,7	5	53	45,42	34,24		55	50	45		--	Voldoet	Voldoet
B05-2_A	Steeg 5 (55)	154107,4	396934,2	1,5	51,41	43,6	32,75		55	50	45		Voldoet	--	--
B05-2_B	Steeg 5 (55)	154107,4	396934,2	5	54,42	46,86	35,89		55	50	45		--	Voldoet	Voldoet
B05-3_A	Steeg 5 (55)	154105,7	396931,4	1,5	51,56	42,97	33,4		55	50	45		Voldoet	--	--
B05-3_B	Steeg 5 (55)	154105,7	396931,4	5	54,6	46,55	36,62		55	50	45		--	Voldoet	Voldoet
B06-1_A	Steeg 1	154110	396897,9	1,5	55,49	45,97	39,49		55	50	45		Voldoet niet	--	--
B06-1_B	Steeg 1	154110	396897,9	5	58,44	48,97	42,34		55	50	45		--	Voldoet	Voldoet
B06-2_A	Steeg 1	154106,9	396892,4	1,5	54,83	41,46	38,8		55	50	45		Voldoet	--	--
B06-2_B	Steeg 1	154106,9	396892,4	5	57,88	44,08	41,77		55	50	45		--	Voldoet	Voldoet
B07-1_A	Daasdreef 2 (55)	154072,8	396941,9	1,5	42,81	34,49	27,6		55	50	45		Voldoet	--	--
B07-1_B	Daasdreef 2 (55)	154072,8	396941,9	5	44,61	38,47	29,63		55	50	45		--	Voldoet	Voldoet
B07-2_A	Daasdreef 2 (55)	154072,9	396951,9	1,5	37,02	32,08	19,7		55	50	45		Voldoet	--	--
B07-2_B	Daasdreef 2 (55)	154072,9	396951,9	5	38,93	36,49	21,48		55	50	45		--	Voldoet	Voldoet
B08-1_A	De Schoren 2	154155	396874,1	1,5	66,53	46,8	48,83		55	50	45		Voldoet niet	Voldoet	Voldoet niet
B-09_A	Bedrijfswoning Roderweg 40	154641,5	396996	1,5	20,32	17,42	4,87		55	50	45		Voldoet	--	--
B-09_B	Bedrijfswoning Roderweg 40	154641,5	396996	5	27,48	19,34	10,82		55	50	45		--	Voldoet	Voldoet
W01-1_A	Hamsestraat 12 (50)	154183,1	397030,2	1,5	29,98	29,66	12,77		50	45	40		Voldoet	--	--
W01-1_B	Hamsestraat 12 (50)	154183,1	397030,2	5	38,81	36,36	18,65		50	45	40		--	Voldoet	Voldoet
W01-2_A	Hamsestraat 12 (50)	154184,1	397027,8	1,5	30,15	28,66	13,29		50	45	40		Voldoet	--	--
W01-2_B	Hamsestraat 12 (50)	154184,1	397027,8	5	39,07	36,57	19,06		50	45	40		--	Voldoet	Voldoet
W01-3_A	Hamsestraat 12 (50)	154194,9	397029,9	1,5	30,79	28,51	14,25		50	45	40		Voldoet	--	--

					$L_{Ar,LT}$				Grenswaarde				Beoordeling		
Naam	Omschrijving	X	Y	Hoogte	Dag	Avond	Nacht		Dag	Avond	Nacht		Dag	Avond	Nacht
W01-3_B	Hamsestraat 12 (50)	154194,9	397029,9	5	34,78	32,2	15,33		50	45	40		--	Voldoet	Voldoet
W-04_A	Woning Roderweg 38	154610,5	397009,4	1,5	13,69	12,58	-0,89		50	45	40		Voldoet	--	--
W-04_B	Woning Roderweg 38	154610,5	397009,4	5	16,73	15,67	2,47		50	45	40		--	Voldoet	Voldoet
W-05_A	Woning Roderweg 38	154610,6	396998,2	1,5	26,6	18,37	4,03		50	45	40		Voldoet	--	--
W-06_A	Woning Roderweg 38	154610,4	397003	5	23,25	18,56	5,85		50	45	40		--	Voldoet	Voldoet
W-07_A	Woning Roderweg 38	154603,7	397002,9	1,5	19,42	11,19	-1,16		50	45	40		Voldoet	--	--
W-07_B	Woning Roderweg 38	154603,7	397002,9	5	20,47	16,12	5,58		50	45	40		--	Voldoet	Voldoet

					$L_{Ar,LT}$				Grenswaarde				Beoordeling		
Naam	Omschrijving	X	Y	Hoogte	Dag	Avond	Nacht		Dag	Avond	Nacht		Dag	Avond	Nacht
01_A	<L=7,04> [1/4]	154201,6	396868,4	1,5	51,36	54,99	33,42		50	45	40		Voldoet niet	--	--
01_A	<L=10,00> [4/4]	154207,8	396863,5	1,5	48,96	52,62	29,98		50	45	40		Voldoet	--	--
01_A	<L=10,00> [2/4]	154209,1	396870,6	1,5	43,29	45,48	34,94		50	45	40		Voldoet	--	--
01_A	<L=7,04> [3/4]	154215,3	396865,8	1,5	36,78	40,33	19,54		50	45	40		Voldoet	--	--
01_B	<L=7,04> [1/4]	154201,6	396868,4	5	58,94	62,7	34,7		50	45	40		--	Voldoet niet	Voldoet
01_B	<L=10,00> [4/4]	154207,8	396863,5	5	51,94	55,58	33,33		50	45	40		--	Voldoet niet	Voldoet
01_B	<L=10,00> [2/4]	154209,1	396870,6	5	50,67	54,21	34,04		50	45	40		--	Voldoet niet	Voldoet
01_B	<L=7,04> [3/4]	154215,3	396865,8	5	38,19	41,74	20,99		50	45	40		--	Voldoet	Voldoet
01_C	<L=7,04> [1/4]	154201,6	396868,4	7,5	60,81	64,57	35,83		50	45	40		--	Voldoet niet	Voldoet
01_C	<L=10,00> [4/4]	154207,8	396863,5	7,5	53,83	57,51	34,29		50	45	40		--	Voldoet niet	Voldoet
01_C	<L=10,00> [2/4]	154209,1	396870,6	7,5	52,08	55,65	34,92		50	45	40		--	Voldoet niet	Voldoet
01_C	<L=7,04> [3/4]	154215,3	396865,8	7,5	39,52	43,08	22,17		50	45	40		--	Voldoet	Voldoet
02_A	<L=10,00> [2/4]	154261	396871,6	1,5	49,79	53,53	26,21		45	40	35		Voldoet niet	--	--
02_A	<L=10,00> [4/4]	154267,6	396866,6	1,5	48,94	52,67	25,04		45	40	35		Voldoet niet	--	--
02_A	<L=8,04> [3/4]	154268,2	396874,2	1,5	44,06	47,72	24,13		45	40	35		Voldoet	--	--
02_A	<L=8,04> [1/4]	154260,4	396863,9	1,5	42,71	46,35	24,52		45	40	35		Voldoet	--	--
02_B	<L=10,00> [2/4]	154261	396871,6	5	53,04	56,8	27,68		45	40	35		--	Voldoet niet	Voldoet
02_B	<L=10,00> [4/4]	154267,6	396866,6	5	49,51	53,23	26,26		45	40	35		--	Voldoet niet	Voldoet
02_B	<L=8,04> [1/4]	154260,4	396863,9	5	44,78	48,44	25,87		45	40	35		--	Voldoet niet	Voldoet
02_B	<L=8,04> [3/4]	154268,2	396874,2	5	44,26	47,88	25,44		45	40	35		--	Voldoet niet	Voldoet
02_C	<L=10,00> [2/4]	154261	396871,6	7,5	53,96	57,71	29,04		45	40	35		--	Voldoet niet	Voldoet
02_C	<L=10,00> [4/4]	154267,6	396866,6	7,5	50,33	54,06	27,14		45	40	35		--	Voldoet niet	Voldoet
02_C	<L=8,04> [1/4]	154260,4	396863,9	7,5	46,28	49,94	27,49		45	40	35		--	Voldoet niet	Voldoet
02_C	<L=8,04> [3/4]	154268,2	396874,2	7,5	45,48	49,11	26,51		45	40	35		--	Voldoet niet	Voldoet
03_A	<L=10,00> [4/8]	154282	396885,5	1,5	52,79	56,53	27,45		45	40	35		Voldoet niet	--	--
03_A	<L=10,00> [2/8]	154286,8	396876,7	1,5	46,88	50,63	23,72		45	40	35		Voldoet niet	--	--
03_A	<L=8,52> [5/8]	154282,7	396893,4	1,5	41,72	45,35	23,69		45	40	35		Voldoet	--	--
03_A	<L=8,52> [1/8]	154298,5	396864,2	1,5	36,71	40,19	21,11		45	40	35		Voldoet	--	--
03_A	<L=10,00> [3/8]	154291,5	396867,9	1,5	34,37	38,01	16		45	40	35		Voldoet	--	--
03_A	<L=10,00> [7/8]	154289,7	396889,7	1,5	33,66	37,37	11,24		45	40	35		Voldoet	--	--
03_A	<L=10,00> [6/8]	154294,4	396880,9	1,5	31,41	35,09	10,19		45	40	35		Voldoet	--	--
03_A	<L=10,00> [8/8]	154299,2	396872,1	1,5	31,03	34,72	10,83		45	40	35		Voldoet	--	--
03_B	<L=10,00> [4/8]	154282	396885,5	5	53,68	57,41	28,46		45	40	35		--	Voldoet niet	Voldoet
03_B	<L=10,00> [2/8]	154286,8	396876,7	5	46,84	50,56	24,37		45	40	35		--	Voldoet niet	Voldoet
03_B	<L=8,52> [5/8]	154282,7	396893,4	5	42,22	45,82	24,69		45	40	35		--	Voldoet niet	Voldoet
03_B	<L=10,00> [3/8]	154291,5	396867,9	5	38,86	42,59	17,55		45	40	35		--	Voldoet niet	Voldoet
03_B	<L=8,52> [1/8]	154298,5	396864,2	5	36,64	40,04	21,88		45	40	35		--	Voldoet	Voldoet
03_B	<L=10,00> [7/8]	154289,7	396889,7	5	33,48	37,17	11,91		45	40	35		--	Voldoet	Voldoet
03_B	<L=10,00> [6/8]	154294,4	396880,9	5	31,2	34,88	10,54		45	40	35		--	Voldoet	Voldoet
03_B	<L=10,00> [8/8]	154299,2	396872,1	5	30,75	34,41	11,58		45	40	35		--	Voldoet	Voldoet
03_C	<L=10,00> [4/8]	154282	396885,5	7,5	54,52	58,25	29,39		45	40	35		--	Voldoet niet	Voldoet

					$L_{Ar,LT}$				Grenswaarde				Beoordeling		
Naam	Omschrijving	X	Y	Hoogte	Dag	Avond	Nacht		Dag	Avond	Nacht		Dag	Avond	Nacht
03_C	<L=10,00> [2/8]	154286,8	396876,7	7,5	47,85	51,56	25,65		45	40	35		--	Voldoet niet	Voldoet
03_C	<L=8,52> [5/8]	154282,7	396893,4	7,5	43,34	46,95	25,28		45	40	35		--	Voldoet niet	Voldoet
03_C	<L=10,00> [3/8]	154291,5	396867,9	7,5	41,39	45,12	19,92		45	40	35		--	Voldoet niet	Voldoet
03_C	<L=8,52> [1/8]	154298,5	396864,2	7,5	37,3	40,69	22,67		45	40	35		--	Voldoet niet	Voldoet
03_C	<L=10,00> [7/8]	154289,7	396889,7	7,5	34,36	38,05	13,28		45	40	35		--	Voldoet	Voldoet
03_C	<L=10,00> [6/8]	154294,4	396880,9	7,5	32,13	35,8	11,97		45	40	35		--	Voldoet	Voldoet
03_C	<L=10,00> [8/8]	154299,2	396872,1	7,5	31,57	35,21	12,79		45	40	35		--	Voldoet	Voldoet
04_A	<L=10,00> [2/4]	154290,1	396826,5	1,5	38,91	42,36	24,1		45	40	35		Voldoet	--	--
04_A	<L=6,70> [1/4]	154285,5	396820,1	1,5	37,7	40,83	25,23		45	40	35		Voldoet	--	--
04_A	<L=6,70> [3/4]	154298	396827	1,5	33,18	36,72	16,9		45	40	35		Voldoet	--	--
04_A	<L=10,00> [4/4]	154293,4	396820,5	1,5	27,33	30,87	11,42		45	40	35		Voldoet	--	--
04_B	<L=10,00> [2/4]	154290,1	396826,5	5	39,98	43,38	25,55		45	40	35		--	Voldoet niet	Voldoet
04_B	<L=6,70> [1/4]	154285,5	396820,1	5	38,57	41,61	26,55		45	40	35		--	Voldoet niet	Voldoet
04_B	<L=6,70> [3/4]	154298	396827	5	34,59	38,13	17,96		45	40	35		--	Voldoet	Voldoet
04_B	<L=10,00> [4/4]	154293,4	396820,5	5	21,46	23,87	12,09		45	40	35		--	Voldoet	Voldoet
04_C	<L=10,00> [2/4]	154290,1	396826,5	7,5	39,68	42,98	26,1		45	40	35		--	Voldoet niet	Voldoet
04_C	<L=6,70> [1/4]	154285,5	396820,1	7,5	39,56	42,61	27,5		45	40	35		--	Voldoet niet	Voldoet
04_C	<L=6,70> [3/4]	154298	396827	7,5	28,3	29,94	19,8		45	40	35		--	Voldoet	Voldoet
04_C	<L=10,00> [4/4]	154293,4	396820,5	7,5	22,91	25,31	13,51		45	40	35		--	Voldoet	Voldoet
05_A	<L=7,19> [4/4]	154316,2	396834,2	1,5	39,46	43	23,32		45	40	35		Voldoet	--	--
05_A	<L=10,00> [3/4]	154316,3	396826,2	1,5	37,21	40,64	22,83		45	40	35		Voldoet	--	--
05_A	<L=10,00> [1/4]	154322,8	396829,8	1,5	37,13	40,67	20,66		45	40	35		Voldoet	--	--
05_A	<L=7,19> [2/4]	154322,9	396821,8	1,5	23,86	26,38	14,16		45	40	35		Voldoet	--	--
05_B	<L=7,19> [4/4]	154316,2	396834,2	5	39,46	42,95	23,9		45	40	35		--	Voldoet niet	Voldoet
05_B	<L=10,00> [3/4]	154316,3	396826,2	5	37,58	40,96	23,64		45	40	35		--	Voldoet niet	Voldoet
05_B	<L=10,00> [1/4]	154322,8	396829,8	5	37	40,46	21,64		45	40	35		--	Voldoet	Voldoet
05_B	<L=7,19> [2/4]	154322,9	396821,8	5	24,14	26,49	14,74		45	40	35		--	Voldoet	Voldoet
05_C	<L=7,19> [4/4]	154316,2	396834,2	7,5	40,06	43,53	24,77		45	40	35		--	Voldoet niet	Voldoet
05_C	<L=10,00> [3/4]	154316,3	396826,2	7,5	38,18	41,54	24,37		45	40	35		--	Voldoet niet	Voldoet
05_C	<L=10,00> [1/4]	154322,8	396829,8	7,5	37,19	40,61	22,28		45	40	35		--	Voldoet niet	Voldoet
05_C	<L=7,19> [2/4]	154322,9	396821,8	7,5	25,11	27,39	15,8		45	40	35		--	Voldoet	Voldoet
06_A	<L=10,00> [2/4]	154334,6	396843	1,5	41,77	45,44	23,02		45	40	35		Voldoet	--	--
06_A	<L=6,89> [3/4]	154334,1	396851	1,5	40,14	43,74	23,25		45	40	35		Voldoet	--	--
06_A	<L=6,89> [1/4]	154341,2	396838,6	1,5	26,47	29,84	13,18		45	40	35		Voldoet	--	--
06_A	<L=10,00> [4/4]	154340,7	396846,6	1,5	24,32	27,83	8,33		45	40	35		Voldoet	--	--
06_B	<L=10,00> [2/4]	154334,6	396843	5	41,84	45,48	23,48		45	40	35		--	Voldoet niet	Voldoet
06_B	<L=6,89> [3/4]	154334,1	396851	5	40,32	43,89	23,71		45	40	35		--	Voldoet niet	Voldoet
06_B	<L=6,89> [1/4]	154341,2	396838,6	5	26,36	29,66	13,52		45	40	35		--	Voldoet	Voldoet
06_B	<L=10,00> [4/4]	154340,7	396846,6	5	24,34	27,8	9,02		45	40	35		--	Voldoet	Voldoet
06_C	<L=10,00> [2/4]	154334,6	396843	7,5	42,18	45,82	24,14		45	40	35		--	Voldoet niet	Voldoet
06_C	<L=6,89> [3/4]	154334,1	396851	7,5	40,69	44,25	24,33		45	40	35		--	Voldoet niet	Voldoet

					$L_{Ar,LT}$				Grenswaarde				Beoordeling		
Naam	Omschrijving	X	Y	Hoogte	Dag	Avond	Nacht		Dag	Avond	Nacht		Dag	Avond	Nacht
06_C	<L=6,89> [1/4]	154341,2	396838,6	7,5	26,98	30,22	14,33		45	40	35		--	Voldoet	Voldoet
06_C	<L=10,00> [4/4]	154340,7	396846,6	7,5	25,2	28,62	10,27		45	40	35		--	Voldoet	Voldoet
07_A	<L=10,00> [3/4]	154327,1	396890,4	1,5	37,92	41,6	17,98		45	40	35		Voldoet	--	--
07_A	<L=10,00> [4/4]	154338,9	396883,2	1,5	34,12	37,7	16,65		45	40	35		Voldoet	--	--
07_A	<L=10,00> [2/4]	154326,8	396876,6	1,5	32,36	36,05	12,34		45	40	35		Voldoet	--	--
07_A	<L=10,00> [1/4]	154338,6	396869,3	1,5	30,88	34,42	15,78		45	40	35		Voldoet	--	--
07_B	<L=10,00> [3/4]	154327,1	396890,4	5	39	42,66	20		45	40	35		--	Voldoet niet	Voldoet
07_B	<L=10,00> [4/4]	154338,9	396883,2	5	34,87	38,37	18,66		45	40	35		--	Voldoet	Voldoet
07_B	<L=10,00> [2/4]	154326,8	396876,6	5	33,85	37,52	14,44		45	40	35		--	Voldoet	Voldoet
07_B	<L=10,00> [1/4]	154338,6	396869,3	5	29,53	33,1	12,56		45	40	35		--	Voldoet	Voldoet
07_C	<L=10,00> [3/4]	154327,1	396890,4	7,5	39,67	43,37	18,73		45	40	35		--	Voldoet niet	Voldoet
07_C	<L=10,00> [2/4]	154326,8	396876,6	7,5	36,78	40,43	17,56		45	40	35		--	Voldoet	Voldoet
07_C	<L=10,00> [1/4]	154338,6	396869,3	7,5	29,61	33,28	10,56		45	40	35		--	Voldoet	Voldoet
07_C	<L=10,00> [4/4]	154338,9	396883,2	7,5	29,3	32,99	8,53		45	40	35		--	Voldoet	Voldoet
08_A	<L=10,00> [2/4]	154296,6	396922,2	1,5	51,71	55,36	32,54		45	40	35		Voldoet niet	--	--
08_A	<L=8,15> [1/4]	154296,9	396914,4	1,5	42,82	46,46	24,29		45	40	35		Voldoet	--	--
08_A	<L=10,00> [4/4]	154303,8	396918	1,5	41,18	44,83	24,93		45	40	35		Voldoet	--	--
08_A	<L=8,15> [3/4]	154303,4	396925,8	1,5	34,92	38,05	22,43		45	40	35		Voldoet	--	--
08_B	<L=10,00> [2/4]	154296,6	396922,2	5	51,59	55,23	32,71		45	40	35		--	Voldoet niet	Voldoet
08_B	<L=8,15> [1/4]	154296,9	396914,4	5	42,8	46,41	24,92		45	40	35		--	Voldoet niet	Voldoet
08_B	<L=8,15> [3/4]	154303,4	396925,8	5	33,86	37,44	17,6		45	40	35		--	Voldoet	Voldoet
08_B	<L=10,00> [4/4]	154303,8	396918	5	33,35	37,02	13,41		45	40	35		--	Voldoet	Voldoet
08_C	<L=10,00> [2/4]	154296,6	396922,2	7,5	52,25	55,89	33,33		45	40	35		--	Voldoet niet	Voldoet
08_C	<L=8,15> [1/4]	154296,9	396914,4	7,5	43,92	47,5	26,48		45	40	35		--	Voldoet niet	Voldoet
08_C	<L=8,15> [3/4]	154303,4	396925,8	7,5	34,8	38,38	18,6		45	40	35		--	Voldoet	Voldoet
08_C	<L=10,00> [4/4]	154303,8	396918	7,5	31,97	35,59	13,81		45	40	35		--	Voldoet	Voldoet
09_A	<L=7,07> [1/4]	154310,6	396936	1,5	51,81	55,47	33,22		45	40	35		Voldoet niet	--	--
09_A	<L=10,00> [2/4]	154311,3	396943,9	1,5	48,99	52,7	27,45		45	40	35		Voldoet niet	--	--
09_A	<L=7,07> [3/4]	154318,2	396947,9	1,5	34,46	38,05	18,21		45	40	35		Voldoet	--	--
09_A	<L=10,00> [4/4]	154317,5	396940	1,5	33,01	36,62	16,14		45	40	35		Voldoet	--	--
09_B	<L=7,07> [1/4]	154310,6	396936	5	52,16	55,83	33,32		45	40	35		--	Voldoet niet	Voldoet
09_B	<L=10,00> [2/4]	154311,3	396943,9	5	48,83	52,53	27,81		45	40	35		--	Voldoet niet	Voldoet
09_B	<L=7,07> [3/4]	154318,2	396947,9	5	34,34	37,88	18,81		45	40	35		--	Voldoet	Voldoet
09_B	<L=10,00> [4/4]	154317,5	396940	5	32,45	36,03	16,04		45	40	35		--	Voldoet	Voldoet
09_C	<L=7,07> [1/4]	154310,6	396936	7,5	53,15	56,83	33,72		45	40	35		--	Voldoet niet	Voldoet
09_C	<L=10,00> [2/4]	154311,3	396943,9	7,5	49,18	52,86	28,66		45	40	35		--	Voldoet niet	Voldoet
09_C	<L=10,00> [4/4]	154317,5	396940	7,5	32,99	36,56	16,77		45	40	35		--	Voldoet	Voldoet
09_C	<L=7,07> [3/4]	154318,2	396947,9	7,5	32,78	36,37	15,39		45	40	35		--	Voldoet	Voldoet
10_A	<L=7,85> [1/4]	154247,5	396887,6	1,5	55,12	58,8	33,64		50	45	40		Voldoet niet	--	--
10_A	<L=10,00> [4/4]	154257,1	396894,3	1,5	50,51	54,27	25,35		50	45	40		Voldoet niet	--	--
10_A	<L=10,00> [2/4]	154250,6	396898,9	1,5	43,76	47,44	24,12		50	45	40		Voldoet	--	--

					$L_{Ar,LT}$				Grenswaarde				Beoordeling		
Naam	Omschrijving	X	Y	Hoogte	Dag	Avond	Nacht		Dag	Avond	Nacht		Dag	Avond	Nacht
10_A	<L=7,85> [3/4]	154260,2	396905,6	1,5	34,79	38,42	15,93		50	45	40		Voldoet	--	--
10_B	<L=7,85> [1/4]	154247,5	396887,6	5	56,41	60,08	35,29		50	45	40		--	Voldoet niet	Voldoet
10_B	<L=10,00> [4/4]	154257,1	396894,3	5	50,84	54,56	26,4		50	45	40		--	Voldoet niet	Voldoet
10_B	<L=10,00> [2/4]	154250,6	396898,9	5	44,21	47,86	25,44		50	45	40		--	Voldoet niet	Voldoet
10_B	<L=7,85> [3/4]	154260,2	396905,6	5	34,76	38,36	16,42		50	45	40		--	Voldoet	Voldoet
10_C	<L=7,85> [1/4]	154247,5	396887,6	7,5	57,43	61,1	36,26		50	45	40		--	Voldoet niet	Voldoet
10_C	<L=10,00> [4/4]	154257,1	396894,3	7,5	51,76	55,48	27,63		50	45	40		--	Voldoet niet	Voldoet
10_C	<L=10,00> [2/4]	154250,6	396898,9	7,5	45,74	49,36	27,45		50	45	40		--	Voldoet niet	Voldoet
10_C	<L=7,85> [3/4]	154260,2	396905,6	7,5	35,25	38,82	17,6		50	45	40		--	Voldoet	Voldoet
11_A	<L=10,00> [2/8]	154267,1	396943,4	1,5	49,91	53,52	33,38		45	40	35		Voldoet niet	--	--
11_A	<L=8,79> [4/8]	154267,6	396953,4	1,5	49,69	53,35	30,08		45	40	35		Voldoet niet	--	--
11_A	<L=8,03> [1/8]	154270,6	396929,4	1,5	47,22	50,9	27,48		45	40	35		Voldoet niet	--	--
11_A	<L=8,79> [3/8]	154266,6	396933,5	1,5	42,29	45,95	24,54		45	40	35		Voldoet	--	--
11_A	<L=10,00> [6/8]	154275,3	396943,1	1,5	36,18	39,77	20,16		45	40	35		Voldoet	--	--
11_A	<L=8,03> [5/8]	154271,9	396957,1	1,5	35,65	39,3	17,57		45	40	35		Voldoet	--	--
11_A	<L=8,79> [8/8]	154274,9	396933,1	1,5	35,2	38,77	19,13		45	40	35		Voldoet	--	--
11_A	<L=8,79> [7/8]	154275,8	396953	1,5	34,69	38,18	19,84		45	40	35		Voldoet	--	--
11_B	<L=10,00> [2/8]	154267,1	396943,4	5	50,6	54,21	34,05		45	40	35		--	Voldoet niet	Voldoet
11_B	<L=8,79> [4/8]	154267,6	396953,4	5	50,37	54,01	31,23		45	40	35		--	Voldoet niet	Voldoet
11_B	<L=8,03> [1/8]	154270,6	396929,4	5	47,29	50,97	27,88		45	40	35		--	Voldoet niet	Voldoet
11_B	<L=8,79> [3/8]	154266,6	396933,5	5	42,86	46,5	25,22		45	40	35		--	Voldoet niet	Voldoet
11_B	<L=8,03> [5/8]	154271,9	396957,1	5	35,67	39,32	17,67		45	40	35		--	Voldoet	Voldoet
11_B	<L=8,79> [8/8]	154274,9	396933,1	5	35,21	38,74	19,7		45	40	35		--	Voldoet	Voldoet
11_B	<L=10,00> [6/8]	154275,3	396943,1	5	33,48	37,09	15,96		45	40	35		--	Voldoet	Voldoet
11_B	<L=8,79> [7/8]	154275,8	396953	5	32,85	36,43	16,16		45	40	35		--	Voldoet	Voldoet
11_C	<L=10,00> [2/8]	154267,1	396943,4	7,5	51,47	55,08	34,87		45	40	35		--	Voldoet niet	Voldoet
11_C	<L=8,79> [4/8]	154267,6	396953,4	7,5	51,16	54,79	32,32		45	40	35		--	Voldoet niet	Voldoet
11_C	<L=8,03> [1/8]	154270,6	396929,4	7,5	48,32	51,99	29,27		45	40	35		--	Voldoet niet	Voldoet
11_C	<L=8,79> [3/8]	154266,6	396933,5	7,5	44,49	48,12	27,07		45	40	35		--	Voldoet niet	Voldoet
11_C	<L=8,03> [5/8]	154271,9	396957,1	7,5	36,63	40,28	18,45		45	40	35		--	Voldoet	Voldoet
11_C	<L=10,00> [6/8]	154275,3	396943,1	7,5	33,91	37,54	15,94		45	40	35		--	Voldoet	Voldoet
11_C	<L=8,79> [8/8]	154274,9	396933,1	7,5	33,9	37,5	16,52		45	40	35		--	Voldoet	Voldoet
11_C	<L=8,79> [7/8]	154275,8	396953	7,5	33,63	37,21	17,05		45	40	35		--	Voldoet	Voldoet
12_A	<L=10,00> [2/4]	154296,1	396969,7	1,5	40,65	44,27	24,78		45	40	35		Voldoet	--	--
12_A	<L=6,90> [3/4]	154303,3	396973,1	1,5	37,73	41,18	23,64		45	40	35		Voldoet	--	--
12_A	<L=10,00> [4/4]	154301,7	396965,3	1,5	36,31	39,61	23,15		45	40	35		Voldoet	--	--
12_A	<L=6,90> [1/4]	154294,6	396961,9	1,5	35,63	39,14	20,14		45	40	35		Voldoet	--	--
12_B	<L=10,00> [2/4]	154296,1	396969,7	5	41,21	44,74	26,4		45	40	35		--	Voldoet niet	Voldoet
12_B	<L=6,90> [3/4]	154303,3	396973,1	5	37,69	41,01	24,6		45	40	35		--	Voldoet niet	Voldoet
12_B	<L=6,90> [1/4]	154294,6	396961,9	5	36,94	40,34	22,56		45	40	35		--	Voldoet	Voldoet
12_B	<L=10,00> [4/4]	154301,7	396965,3	5	34,86	38,02	22,47		45	40	35		--	Voldoet	Voldoet

					$L_{Ar,LT}$				Grenswaarde				Beoordeling		
Naam	Omschrijving	X	Y	Hoogte	Dag	Avond	Nacht		Dag	Avond	Nacht		Dag	Avond	Nacht
12_C	<L=10,00> [2/4]	154296,1	396969,7	7,5	42,5	46,02	27,82		45	40	35		--	Voldoet niet	Voldoet
12_C	<L=6,90> [1/4]	154294,6	396961,9	7,5	39,11	42,54	24,53		45	40	35		--	Voldoet niet	Voldoet
12_C	<L=6,90> [3/4]	154303,3	396973,1	7,5	36,39	39,57	24,08		45	40	35		--	Voldoet	Voldoet
12_C	<L=10,00> [4/4]	154301,7	396965,3	7,5	35,54	38,62	23,6		45	40	35		--	Voldoet	Voldoet
13_A	<L=7,68> [3/4]	154296,3	397004,8	1,5	38,01	41,59	20,65		45	40	35		Voldoet	--	--
13_A	<L=7,68> [1/4]	154295,6	396982,6	1,5	36,83	40,46	20,18		45	40	35		Voldoet	--	--
13_A	<L=10,00> [2/4]	154292	396993,8	1,5	35,63	39,26	19,23		45	40	35		Voldoet	--	--
13_A	<L=10,00> [4/4]	154299,9	396993,6	1,5	31,81	35,44	15,29		45	40	35		Voldoet	--	--
13_B	<L=7,68> [3/4]	154296,3	397004,8	5	38,9	42,42	22,36		45	40	35		--	Voldoet niet	Voldoet
13_B	<L=7,68> [1/4]	154295,6	396982,6	5	37,68	41,28	21,56		45	40	35		--	Voldoet niet	Voldoet
13_B	<L=10,00> [2/4]	154292	396993,8	5	36,46	40,03	20,89		45	40	35		--	Voldoet	Voldoet
13_B	<L=10,00> [4/4]	154299,9	396993,6	5	31,73	35,34	15,39		45	40	35		--	Voldoet	Voldoet
13_C	<L=7,68> [3/4]	154296,3	397004,8	7,5	39,84	43,35	23,44		45	40	35		--	Voldoet niet	Voldoet
13_C	<L=7,68> [1/4]	154295,6	396982,6	7,5	39,42	43,02	23,43		45	40	35		--	Voldoet niet	Voldoet
13_C	<L=10,00> [2/4]	154292	396993,8	7,5	38,07	41,63	22,68		45	40	35		--	Voldoet niet	Voldoet
13_C	<L=10,00> [4/4]	154299,9	396993,6	7,5	31,87	35,51	15,08		45	40	35		--	Voldoet	Voldoet
14_A	<L=7,94> [1/4]	154317,1	396988,1	1,5	43,66	47,29	25,67		45	40	35		Voldoet	--	--
14_A	<L=10,00> [2/4]	154320,1	396996,3	1,5	41,75	45,33	26,36		45	40	35		Voldoet	--	--
14_A	<L=7,94> [3/4]	154328,5	396998,3	1,5	34,69	38,19	20,59		45	40	35		Voldoet	--	--
14_A	<L=10,00> [4/4]	154325,6	396990,2	1,5	31,15	34,71	15,33		45	40	35		Voldoet	--	--
14_B	<L=7,94> [1/4]	154317,1	396988,1	5	43,74	47,34	26,51		45	40	35		--	Voldoet niet	Voldoet
14_B	<L=10,00> [2/4]	154320,1	396996,3	5	42,22	45,76	27,5		45	40	35		--	Voldoet niet	Voldoet
14_B	<L=7,94> [3/4]	154328,5	396998,3	5	34,6	38,07	20,99		45	40	35		--	Voldoet	Voldoet
14_B	<L=10,00> [4/4]	154325,6	396990,2	5	31,04	34,6	15,24		45	40	35		--	Voldoet	Voldoet
14_C	<L=7,94> [1/4]	154317,1	396988,1	7,5	44,04	47,71	25,5		45	40	35		--	Voldoet niet	Voldoet
14_C	<L=10,00> [2/4]	154320,1	396996,3	7,5	42,87	46,41	27,66		45	40	35		--	Voldoet niet	Voldoet
14_C	<L=7,94> [3/4]	154328,5	396998,3	7,5	35,26	38,59	22,66		45	40	35		--	Voldoet	Voldoet
14_C	<L=10,00> [4/4]	154325,6	396990,2	7,5	31,15	34,73	15,24		45	40	35		--	Voldoet	Voldoet
15_A	<L=10,00> [2/4]	154339,8	397016,8	1,5	35,12	38,76	18,45		45	40	35		Voldoet	--	--
15_A	<L=7,92> [1/4]	154343,6	397006,6	1,5	33,26	36,89	16,57		45	40	35		Voldoet	--	--
15_A	<L=10,00> [4/4]	154348	397016,5	1,5	29,91	33,57	12,95		45	40	35		Voldoet	--	--
15_A	<L=7,92> [3/4]	154344,2	397026,7	1,5	29,86	33,51	13,07		45	40	35		Voldoet	--	--
15_B	<L=10,00> [2/4]	154339,8	397016,8	5	36,19	39,82	19,79		45	40	35		--	Voldoet	Voldoet
15_B	<L=7,92> [1/4]	154343,6	397006,6	5	33,99	37,61	17,46		45	40	35		--	Voldoet	Voldoet
15_B	<L=10,00> [4/4]	154348	397016,5	5	29,74	33,4	12,79		45	40	35		--	Voldoet	Voldoet
15_B	<L=7,92> [3/4]	154344,2	397026,7	5	29,67	33,31	13,01		45	40	35		--	Voldoet	Voldoet
15_C	<L=10,00> [2/4]	154339,8	397016,8	7,5	37,95	41,56	21,89		45	40	35		--	Voldoet niet	Voldoet
15_C	<L=7,92> [1/4]	154343,6	397006,6	7,5	35,41	39,02	19,02		45	40	35		--	Voldoet	Voldoet
15_C	<L=10,00> [4/4]	154348	397016,5	7,5	29,72	33,37	12,89		45	40	35		--	Voldoet	Voldoet
15_C	<L=7,92> [3/4]	154344,2	397026,7	7,5	29,63	33,27	12,94		45	40	35		--	Voldoet	Voldoet
16_A	<L=10,00> [6/8]	154310,5	397026,5	1,5	43,76	47,33	28,17		45	40	35		Voldoet	--	--

					$L_{Ar,LT}$				Grenswaarde				Beoordeling		
Naam	Omschrijving	X	Y	Hoogte	Dag	Avond	Nacht		Dag	Avond	Nacht		Dag	Avond	Nacht
16_A	<L=9,92> [8/8]	154300,9	397029,2	1,5	40,8	44,37	25,47		45	40	35		Voldoet	--	--
16_A	<L=8,02> [1/8]	154297,2	397034,5	1,5	40,56	44,1	24,92		45	40	35		Voldoet	--	--
16_A	<L=10,00> [2/8]	154312,7	397034,4	1,5	38,28	41,72	24,23		45	40	35		Voldoet	--	--
16_A	<L=9,92> [7/8]	154320,1	397023,8	1,5	37,34	40,9	22,47		45	40	35		Voldoet	--	--
16_A	<L=9,92> [4/8]	154322,4	397031,7	1,5	33,45	36,83	19,98		45	40	35		Voldoet	--	--
16_A	<L=8,02> [5/8]	154326,1	397026,4	1,5	32,81	36,33	18,12		45	40	35		Voldoet	--	--
16_A	<L=9,92> [3/8]	154303,1	397037,1	1,5	29,48	33,06	14		45	40	35		Voldoet	--	--
16_B	<L=10,00> [6/8]	154310,5	397026,5	5	46,74	50,35	30,55		45	40	35		--	Voldoet niet	Voldoet
16_B	<L=8,02> [1/8]	154297,2	397034,5	5	41,32	44,8	26,6		45	40	35		--	Voldoet niet	Voldoet
16_B	<L=9,92> [8/8]	154300,9	397029,2	5	41,27	44,82	26,31		45	40	35		--	Voldoet niet	Voldoet
16_B	<L=9,92> [7/8]	154320,1	397023,8	5	38,93	42,5	24,13		45	40	35		--	Voldoet niet	Voldoet
16_B	<L=10,00> [2/8]	154312,7	397034,4	5	38,15	41,6	24,32		45	40	35		--	Voldoet niet	Voldoet
16_B	<L=9,92> [4/8]	154322,4	397031,7	5	33,26	36,46	20,81		45	40	35		--	Voldoet	Voldoet
16_B	<L=8,02> [5/8]	154326,1	397026,4	5	33,09	36,58	18,83		45	40	35		--	Voldoet	Voldoet
16_B	<L=9,92> [3/8]	154303,1	397037,1	5	29,47	33,03	14,32		45	40	35		--	Voldoet	Voldoet
16_C	<L=10,00> [6/8]	154310,5	397026,5	7,5	46,73	50,34	30,97		45	40	35		--	Voldoet niet	Voldoet
16_C	<L=8,02> [1/8]	154297,2	397034,5	7,5	42,81	46,27	28,65		45	40	35		--	Voldoet niet	Voldoet
16_C	<L=9,92> [7/8]	154320,1	397023,8	7,5	40,06	43,57	25,84		45	40	35		--	Voldoet niet	Voldoet
16_C	<L=9,92> [8/8]	154300,9	397029,2	7,5	39,32	42,85	24,41		45	40	35		--	Voldoet niet	Voldoet
16_C	<L=10,00> [2/8]	154312,7	397034,4	7,5	38,73	42,11	25,54		45	40	35		--	Voldoet niet	Voldoet
16_C	<L=8,02> [5/8]	154326,1	397026,4	7,5	33,77	37,13	20,56		45	40	35		--	Voldoet	Voldoet
16_C	<L=9,92> [4/8]	154322,4	397031,7	7,5	30,36	34	13,5		45	40	35		--	Voldoet	Voldoet
16_C	<L=9,92> [3/8]	154303,1	397037,1	7,5	30,33	33,85	15,64		45	40	35		--	Voldoet	Voldoet
17_A	<L=10,00> [2/4]	154293	397090	1,5	40,92	44,41	26,85		45	40	35		Voldoet	--	--
17_A	<L=10,00> [4/4]	154300,3	397089,2	1,5	37,17	40,47	24,43		45	40	35		Voldoet	--	--
17_A	<L=7,05> [1/4]	154295,9	397082,6	1,5	33,85	37,15	22,48		45	40	35		Voldoet	--	--
17_A	<L=7,05> [3/4]	154297,4	397096,7	1,5	31,25	34,48	19,28		45	40	35		Voldoet	--	--
17_B	<L=10,00> [2/4]	154293	397090	5	41,82	45,24	28,17		45	40	35		--	Voldoet niet	Voldoet
17_B	<L=10,00> [4/4]	154300,3	397089,2	5	37,42	40,7	24,61		45	40	35		--	Voldoet niet	Voldoet
17_B	<L=7,05> [1/4]	154295,9	397082,6	5	34,91	38,1	23,87		45	40	35		--	Voldoet	Voldoet
17_B	<L=7,05> [3/4]	154297,4	397096,7	5	27,03	30,33	14,46		45	40	35		--	Voldoet	Voldoet
17_C	<L=10,00> [2/4]	154293	397090	7,5	42,5	45,82	30,62		45	40	35		--	Voldoet niet	Voldoet
17_C	<L=10,00> [4/4]	154300,3	397089,2	7,5	38,03	41,26	25,57		45	40	35		--	Voldoet niet	Voldoet
17_C	<L=7,05> [1/4]	154295,9	397082,6	7,5	36,59	39,67	26,95		45	40	35		--	Voldoet	Voldoet
17_C	<L=7,05> [3/4]	154297,4	397096,7	7,5	27,53	30,69	16,74		45	40	35		--	Voldoet	Voldoet
18_A	<L=10,00> [2/4]	154308,1	397059,1	1,5	42,62	46,14	28,06		45	40	35		Voldoet	--	--
18_A	<L=6,95> [1/4]	154309,8	397051,3	1,5	39,16	42,73	23,89		45	40	35		Voldoet	--	--
18_A	<L=10,00> [4/4]	154315	397057,2	1,5	29,15	32,75	13,09		45	40	35		Voldoet	--	--
18_A	<L=6,95> [3/4]	154313,4	397065	1,5	28,94	32,48	14,42		45	40	35		Voldoet	--	--
18_B	<L=10,00> [2/4]	154308,1	397059,1	5	43,87	47,37	29,45		45	40	35		--	Voldoet niet	Voldoet
18_B	<L=6,95> [1/4]	154309,8	397051,3	5	40,94	44,51	25,54		45	40	35		--	Voldoet niet	Voldoet

					$L_{Ar,LT}$				Grenswaarde				Beoordeling		
Naam	Omschrijving	X	Y	Hoogte	Dag	Avond	Nacht		Dag	Avond	Nacht		Dag	Avond	Nacht
18_B	<L=10,00> [4/4]	154315	397057,2	5	29,04	32,64	13,01		45	40	35		--	Voldoet	Voldoet
18_B	<L=6,95> [3/4]	154313,4	397065	5	28,84	32,37	14,42		45	40	35		--	Voldoet	Voldoet
18_C	<L=10,00> [2/4]	154308,1	397059,1	7,5	46,43	49,98	31,67		45	40	35		--	Voldoet niet	Voldoet
18_C	<L=6,95> [1/4]	154309,8	397051,3	7,5	45,08	48,72	28,47		45	40	35		--	Voldoet niet	Voldoet
18_C	<L=10,00> [4/4]	154315	397057,2	7,5	30,3	33,93	14,23		45	40	35		--	Voldoet	Voldoet
18_C	<L=6,95> [3/4]	154313,4	397065	7,5	30,14	33,67	15,67		45	40	35		--	Voldoet	Voldoet
19_A	<L=10,00> [2/4]	154331,5	397054,1	1,5	32,41	35,94	17,14		45	40	35		Voldoet	--	--
19_A	<L=7,03> [3/4]	154336,9	397060	1,5	31,43	34,81	18,34		45	40	35		Voldoet	--	--
19_A	<L=7,03> [1/4]	154333,1	397046,3	1,5	31,04	34,66	14,71		45	40	35		Voldoet	--	--
19_A	<L=10,00> [4/4]	154338,5	397052,2	1,5	30,85	34,41	15,98		45	40	35		Voldoet	--	--
19_B	<L=10,00> [2/4]	154331,5	397054,1	5	32,42	35,97	17,36		45	40	35		--	Voldoet	Voldoet
19_B	<L=7,03> [1/4]	154333,1	397046,3	5	32,23	35,82	16,31		45	40	35		--	Voldoet	Voldoet
19_B	<L=10,00> [4/4]	154338,5	397052,2	5	31,51	35,08	16,83		45	40	35		--	Voldoet	Voldoet
19_B	<L=7,03> [3/4]	154336,9	397060	5	28,48	32,1	12,07		45	40	35		--	Voldoet	Voldoet
19_C	<L=10,00> [2/4]	154331,5	397054,1	7,5	35,14	38,7	20,1		45	40	35		--	Voldoet	Voldoet
19_C	<L=7,03> [1/4]	154333,1	397046,3	7,5	34,26	37,84	18,76		45	40	35		--	Voldoet	Voldoet
19_C	<L=10,00> [4/4]	154338,5	397052,2	7,5	31,77	35,26	17,91		45	40	35		--	Voldoet	Voldoet
19_C	<L=7,03> [3/4]	154336,9	397060	7,5	28,63	32,26	12,2		45	40	35		--	Voldoet	Voldoet
20_A	<L=10,00> [4/4]	154351,8	397040,9	1,5	35,28	38,9	19,58		45	40	35		Voldoet	--	--
20_A	<L=6,95> [1/4]	154345,3	397045,6	1,5	33,4	36,83	19,94		45	40	35		Voldoet	--	--
20_A	<L=6,95> [3/4]	154359,5	397043,1	1,5	27,88	31,49	12,29		45	40	35		Voldoet	--	--
20_A	<L=10,00> [2/4]	154353	397047,9	1,5	27,71	31,31	12,09		45	40	35		Voldoet	--	--
20_B	<L=10,00> [4/4]	154351,8	397040,9	5	36,37	39,94	21,13		45	40	35		--	Voldoet	Voldoet
20_B	<L=6,95> [1/4]	154345,3	397045,6	5	33,41	37,02	17,66		45	40	35		--	Voldoet	Voldoet
20_B	<L=6,95> [3/4]	154359,5	397043,1	5	27,74	31,35	12,09		45	40	35		--	Voldoet	Voldoet
20_B	<L=10,00> [2/4]	154353	397047,9	5	27,59	31,19	11,95		45	40	35		--	Voldoet	Voldoet
20_C	<L=10,00> [4/4]	154351,8	397040,9	7,5	38,69	42,31	22,67		45	40	35		--	Voldoet niet	Voldoet
20_C	<L=6,95> [1/4]	154345,3	397045,6	7,5	34,98	38,57	19,61		45	40	35		--	Voldoet	Voldoet
20_C	<L=6,95> [3/4]	154359,5	397043,1	7,5	27,81	31,42	12,14		45	40	35		--	Voldoet	Voldoet
20_C	<L=10,00> [2/4]	154353	397047,9	7,5	27,67	31,27	12,03		45	40	35		--	Voldoet	Voldoet
21_A	<L=6,90> [3/4]	154381,9	397039,4	1,5	33,03	36,27	20,61		45	40	35		Voldoet	--	--
21_A	<L=6,90> [1/4]	154367,8	397041,7	1,5	32,13	35,72	16,56		45	40	35		Voldoet	--	--
21_A	<L=10,00> [4/4]	154374,3	397037	1,5	30,62	34,22	15,01		45	40	35		Voldoet	--	--
21_A	<L=10,00> [2/4]	154375,4	397044	1,5	27,17	30,77	11,89		45	40	35		Voldoet	--	--
21_B	<L=6,90> [1/4]	154367,8	397041,7	5	33,13	36,71	17,75		45	40	35		--	Voldoet	Voldoet
21_B	<L=6,90> [3/4]	154381,9	397039,4	5	32,04	35,07	20,65		45	40	35		--	Voldoet	Voldoet
21_B	<L=10,00> [4/4]	154374,3	397037	5	31,8	35,31	17,06		45	40	35		--	Voldoet	Voldoet
21_B	<L=10,00> [2/4]	154375,4	397044	5	27,04	30,64	11,75		45	40	35		--	Voldoet	Voldoet
21_C	<L=6,90> [1/4]	154367,8	397041,7	7,5	35,68	39,27	19,76		45	40	35		--	Voldoet	Voldoet
21_C	<L=10,00> [4/4]	154374,3	397037	7,5	33,99	37,5	19,13		45	40	35		--	Voldoet	Voldoet
21_C	<L=6,90> [3/4]	154381,9	397039,4	7,5	32,56	35,39	21,82		45	40	35		--	Voldoet	Voldoet

					$L_{Ar,LT}$				Grenswaarde				Beoordeling		
Naam	Omschrijving	X	Y	Hoogte	Dag	Avond	Nacht		Dag	Avond	Nacht		Dag	Avond	Nacht
21_C	<L=10,00> [2/4]	154375,4	397044	7,5	27,22	30,75	12,51		45	40	35		--	Voldoet	Voldoet
22_A	<L=9,93> [1/4]	154416,7	397037,7	1,5	37,96	41,57	21,66		45	40	35		Voldoet	--	--
22_A	<L=10,00> [4/4]	154429,5	397035,9	1,5	35,94	39,5	20,54		45	40	35		Voldoet	--	--
22_A	<L=9,93> [3/4]	154439,6	397043,9	1,5	28,47	31,89	14,85		45	40	35		Voldoet	--	--
22_A	<L=10,00> [2/4]	154426,8	397045,7	1,5	27,79	31,39	11,71		45	40	35		Voldoet	--	--
22_B	<L=9,93> [1/4]	154416,7	397037,7	5	38,29	41,9	22,12		45	40	35		--	Voldoet niet	Voldoet
22_B	<L=10,00> [4/4]	154429,5	397035,9	5	37,15	40,7	21,75		45	40	35		--	Voldoet niet	Voldoet
22_B	<L=9,93> [3/4]	154439,6	397043,9	5	29,83	33,01	17,71		45	40	35		--	Voldoet	Voldoet
22_B	<L=10,00> [2/4]	154426,8	397045,7	5	27,57	31,17	11,53		45	40	35		--	Voldoet	Voldoet
22_C	<L=9,93> [1/4]	154416,7	397037,7	7,5	39,28	42,79	24,14		45	40	35		--	Voldoet niet	Voldoet
22_C	<L=10,00> [4/4]	154429,5	397035,9	7,5	37,81	41,24	23,79		45	40	35		--	Voldoet niet	Voldoet
22_C	<L=9,93> [3/4]	154439,6	397043,9	7,5	31,13	33,96	20,42		45	40	35		--	Voldoet	Voldoet
22_C	<L=10,00> [2/4]	154426,8	397045,7	7,5	27,78	31,27	13,15		45	40	35		--	Voldoet	Voldoet
23_A	<L=10,00> [6/8]	154443,5	397067,6	1,5	35,88	39,56	17,63		45	40	35		Voldoet	--	--
23_A	<L=8,67> [7/8]	154452,3	397062,9	1,5	34,09	37,68	18,15		45	40	35		Voldoet	--	--
23_A	<L=8,67> [8/8]	154434,6	397072,3	1,5	33,29	36,9	16,64		45	40	35		Voldoet	--	--
23_A	<L=9,05> [1/8]	154433,4	397078,1	1,5	31,24	34,86	14,9		45	40	35		Voldoet	--	--
23_A	<L=10,00> [2/8]	154447,8	397075,8	1,5	28,79	32,25	14,92		45	40	35		Voldoet	--	--
23_A	<L=8,67> [4/8]	154456,6	397071,1	1,5	28,1	31,58	13,95		45	40	35		Voldoet	--	--
23_A	<L=9,05> [5/8]	154457,8	397065,2	1,5	25,97	29,59	9,4		45	40	35		Voldoet	--	--
23_A	<L=8,67> [3/8]	154438,9	397080,4	1,5	25,13	28,79	7,92		45	40	35		Voldoet	--	--
23_B	<L=10,00> [6/8]	154443,5	397067,6	5	37,34	40,99	19,81		45	40	35		--	Voldoet niet	Voldoet
23_B	<L=8,67> [7/8]	154452,3	397062,9	5	35,39	38,95	19,94		45	40	35		--	Voldoet	Voldoet
23_B	<L=8,67> [8/8]	154434,6	397072,3	5	34,61	38,2	18,27		45	40	35		--	Voldoet	Voldoet
23_B	<L=9,05> [1/8]	154433,4	397078,1	5	32,89	36,49	16,88		45	40	35		--	Voldoet	Voldoet
23_B	<L=9,05> [5/8]	154457,8	397065,2	5	26,06	29,61	10,47		45	40	35		--	Voldoet	Voldoet
23_B	<L=8,67> [3/8]	154438,9	397080,4	5	25,07	28,73	7,9		45	40	35		--	Voldoet	Voldoet
23_B	<L=8,67> [4/8]	154456,6	397071,1	5	25,01	28,67	7,63		45	40	35		--	Voldoet	Voldoet
23_B	<L=10,00> [2/8]	154447,8	397075,8	5	24,94	28,61	7,3		45	40	35		--	Voldoet	Voldoet
23_C	<L=10,00> [6/8]	154443,5	397067,6	7,5	39,8	43,41	22,88		45	40	35		--	Voldoet niet	Voldoet
23_C	<L=8,67> [7/8]	154452,3	397062,9	7,5	36,76	40,34	20,75		45	40	35		--	Voldoet	Voldoet
23_C	<L=8,67> [8/8]	154434,6	397072,3	7,5	36,72	40,28	20,67		45	40	35		--	Voldoet	Voldoet
23_C	<L=9,05> [1/8]	154433,4	397078,1	7,5	36,32	39,94	19,45		45	40	35		--	Voldoet	Voldoet
23_C	<L=9,05> [5/8]	154457,8	397065,2	7,5	26,07	29,61	10,8		45	40	35		--	Voldoet	Voldoet
23_C	<L=8,67> [3/8]	154438,9	397080,4	7,5	25,22	28,82	9,12		45	40	35		--	Voldoet	Voldoet
23_C	<L=8,67> [4/8]	154456,6	397071,1	7,5	25,03	28,65	8,23		45	40	35		--	Voldoet	Voldoet
23_C	<L=10,00> [2/8]	154447,8	397075,8	7,5	24,96	28,59	7,94		45	40	35		--	Voldoet	Voldoet
24_A	<L=7,10> [1/4]	154466,9	397051,4	1,5	34,89	38,47	19,54		45	40	35		Voldoet	--	--
24_A	<L=10,00> [2/4]	154466,7	397059,4	1,5	29,61	33,22	13,17		45	40	35		Voldoet	--	--
24_A	<L=10,00> [4/4]	154473,3	397056,2	1,5	25,14	28,76	8,67		45	40	35		Voldoet	--	--
24_A	<L=7,10> [3/4]	154473,2	397064,3	1,5	25,03	28,66	8,49		45	40	35		Voldoet	--	--

					$L_{Ar,LT}$				Grenswaarde				Beoordeling		
Naam	Omschrijving	X	Y	Hoogte	Dag	Avond	Nacht		Dag	Avond	Nacht		Dag	Avond	Nacht
24_B	<L=7,10> [1/4]	154466,9	397051,4	5	36,21	39,68	21,94		45	40	35		--	Voldoet	Voldoet
24_B	<L=10,00> [2/4]	154466,7	397059,4	5	30,67	34,23	15		45	40	35		--	Voldoet	Voldoet
24_B	<L=10,00> [4/4]	154473,3	397056,2	5	25,22	28,81	9,21		45	40	35		--	Voldoet	Voldoet
24_B	<L=7,10> [3/4]	154473,2	397064,3	5	25,15	28,74	9,25		45	40	35		--	Voldoet	Voldoet
24_C	<L=7,10> [1/4]	154466,9	397051,4	7,5	38,72	42,27	23,2		45	40	35		--	Voldoet niet	Voldoet
24_C	<L=10,00> [2/4]	154466,7	397059,4	7,5	32,28	35,84	16,74		45	40	35		--	Voldoet	Voldoet
24_C	<L=10,00> [4/4]	154473,3	397056,2	7,5	25,4	28,96	9,72		45	40	35		--	Voldoet	Voldoet
24_C	<L=7,10> [3/4]	154473,2	397064,3	7,5	25,32	28,89	9,67		45	40	35		--	Voldoet	Voldoet
25_A	<L=10,00> [4/4]	154376	396988,4	1,5	38,43	42,08	21,71		45	40	35		Voldoet	--	--
25_A	<L=7,86> [1/4]	154367,6	396989,6	1,5	36,54	40,12	21,03		45	40	35		Voldoet	--	--
25_A	<L=7,86> [3/4]	154381,7	396994,8	1,5	32,81	36,37	17,44		45	40	35		Voldoet	--	--
25_A	<L=10,00> [2/4]	154373,3	396996	1,5	29,95	33,36	17,93		45	40	35		Voldoet	--	--
25_B	<L=10,00> [4/4]	154376	396988,4	5	39,47	43,08	23,24		45	40	35		--	Voldoet niet	Voldoet
25_B	<L=7,86> [1/4]	154367,6	396989,6	5	37,57	41,11	22,24		45	40	35		--	Voldoet niet	Voldoet
25_B	<L=7,86> [3/4]	154381,7	396994,8	5	33,07	36,6	17,86		45	40	35		--	Voldoet	Voldoet
25_B	<L=10,00> [2/4]	154373,3	396996	5	28,9	32,19	17,64		45	40	35		--	Voldoet	Voldoet
25_C	<L=10,00> [4/4]	154376	396988,4	7,5	40,5	44,03	25,29		45	40	35		--	Voldoet niet	Voldoet
25_C	<L=7,86> [1/4]	154367,6	396989,6	7,5	38,96	42,38	24,7		45	40	35		--	Voldoet niet	Voldoet
25_C	<L=7,86> [3/4]	154381,7	396994,8	7,5	34,08	37,47	20,21		45	40	35		--	Voldoet	Voldoet
25_C	<L=10,00> [2/4]	154373,3	396996	7,5	29,69	32,65	19,33		45	40	35		--	Voldoet	Voldoet
26_A	<L=8,72> [3/8]	154404,4	396984,3	1,5	39,5	43,18	21,29		45	40	35		Voldoet	--	--
26_A	<L=8,75> [1/8]	154410	396982,3	1,5	38,05	41,71	20,29		45	40	35		Voldoet	--	--
26_A	<L=10,00> [2/8]	154401	396993,7	1,5	37,54	41,21	19,56		45	40	35		Voldoet	--	--
26_A	<L=8,75> [5/8]	154400,5	397008,2	1,5	36,18	39,86	18,75		45	40	35		Voldoet	--	--
26_A	<L=8,72> [4/8]	154397,6	397003,1	1,5	33,44	37,03	17,5		45	40	35		Voldoet	--	--
26_A	<L=10,00> [6/8]	154409,4	396996,8	1,5	29,7	33,36	12,37		45	40	35		Voldoet	--	--
26_A	<L=8,72> [7/8]	154406	397006,2	1,5	27,84	31,38	11,76		45	40	35		Voldoet	--	--
26_A	<L=8,72> [8/8]	154412,9	396987,4	1,5	27,67	31,33	9,57		45	40	35		Voldoet	--	--
26_B	<L=8,72> [3/8]	154404,4	396984,3	5	39,97	43,65	21,84		45	40	35		--	Voldoet niet	Voldoet
26_B	<L=10,00> [2/8]	154401	396993,7	5	38,37	42,02	20,91		45	40	35		--	Voldoet niet	Voldoet
26_B	<L=8,75> [1/8]	154410	396982,3	5	38,09	41,74	20,53		45	40	35		--	Voldoet niet	Voldoet
26_B	<L=8,75> [5/8]	154400,5	397008,2	5	36,16	39,82	19,16		45	40	35		--	Voldoet	Voldoet
26_B	<L=8,72> [4/8]	154397,6	397003,1	5	33,79	37,36	18,21		45	40	35		--	Voldoet	Voldoet
26_B	<L=10,00> [6/8]	154409,4	396996,8	5	30,37	34,01	13,58		45	40	35		--	Voldoet	Voldoet
26_B	<L=8,72> [7/8]	154406	397006,2	5	27,78	31,27	12,37		45	40	35		--	Voldoet	Voldoet
26_B	<L=8,72> [8/8]	154412,9	396987,4	5	27,41	31,07	9,32		45	40	35		--	Voldoet	Voldoet
26_C	<L=8,72> [3/8]	154404,4	396984,3	7,5	40,67	44,3	23,46		45	40	35		--	Voldoet niet	Voldoet
26_C	<L=10,00> [2/8]	154401	396993,7	7,5	39,5	43,07	23,15		45	40	35		--	Voldoet niet	Voldoet
26_C	<L=8,75> [1/8]	154410	396982,3	7,5	39,06	42,61	22,81		45	40	35		--	Voldoet niet	Voldoet
26_C	<L=8,75> [5/8]	154400,5	397008,2	7,5	36,52	40,05	21,42		45	40	35		--	Voldoet	Voldoet
26_C	<L=8,72> [4/8]	154397,6	397003,1	7,5	35,15	38,61	20,67		45	40	35		--	Voldoet	Voldoet

					$L_{Ar,LT}$				Grenswaarde				Beoordeling		
Naam	Omschrijving	X	Y	Hoogte	Dag	Avond	Nacht		Dag	Avond	Nacht		Dag	Avond	Nacht
26_C	<L=10,00> [6/8]	154409,4	396996,8	7,5	31,58	35,09	16,65		45	40	35		--	Voldoet	Voldoet
26_C	<L=8,72> [7/8]	154406	397006,2	7,5	28,19	31,47	14,63		45	40	35		--	Voldoet	Voldoet
26_C	<L=8,72> [8/8]	154412,9	396987,4	7,5	27,39	31,01	9,87		45	40	35		--	Voldoet	Voldoet
27_A	<L=9,12> [1/4]	154398,7	396958,7	1,5	44,35	47,94	28,6		45	40	35		Voldoet	--	--
27_A	<L=10,00> [2/4]	154407,5	396966,8	1,5	43,22	46,84	25,11		45	40	35		Voldoet	--	--
27_A	<L=10,00> [4/4]	154410,7	396958	1,5	27,35	30,62	14,87		45	40	35		Voldoet	--	--
27_A	<L=9,12> [3/4]	154419,4	396966,1	1,5	24,91	28,39	10,67		45	40	35		Voldoet	--	--
27_B	<L=9,12> [1/4]	154398,7	396958,7	5	44,47	48,07	28,86		45	40	35		--	Voldoet niet	Voldoet
27_B	<L=10,00> [2/4]	154407,5	396966,8	5	43,29	46,89	25,65		45	40	35		--	Voldoet niet	Voldoet
27_B	<L=10,00> [4/4]	154410,7	396958	5	26,75	29,88	15,23		45	40	35		--	Voldoet	Voldoet
27_B	<L=9,12> [3/4]	154419,4	396966,1	5	24,82	28,3	10,45		45	40	35		--	Voldoet	Voldoet
27_C	<L=9,12> [1/4]	154398,7	396958,7	7,5	44,41	47,98	29,06		45	40	35		--	Voldoet niet	Voldoet
27_C	<L=10,00> [2/4]	154407,5	396966,8	7,5	43,42	47,02	25,78		45	40	35		--	Voldoet niet	Voldoet
27_C	<L=10,00> [4/4]	154410,7	396958	7,5	28,95	31,53	18,98		45	40	35		--	Voldoet	Voldoet
27_C	<L=9,12> [3/4]	154419,4	396966,1	7,5	25,16	28,6	11,21		45	40	35		--	Voldoet	Voldoet
28_A	<L=10,00> [3/4]	154399,6	396930,6	1,5	38,07	41,75	18,41		45	40	35		Voldoet	--	--
28_A	<L=10,00> [2/4]	154397,2	396916,9	1,5	37,21	40,87	18,54		45	40	35		Voldoet	--	--
28_A	<L=10,00> [4/4]	154410,3	396921,6	1,5	34,89	38,57	15,22		45	40	35		Voldoet	--	--
28_A	<L=10,00> [1/4]	154407,9	396907,9	1,5	28,29	31,92	12,07		45	40	35		Voldoet	--	--
28_B	<L=10,00> [3/4]	154399,6	396930,6	5	38,7	42,36	19,68		45	40	35		--	Voldoet niet	Voldoet
28_B	<L=10,00> [2/4]	154397,2	396916,9	5	37,97	41,6	19,86		45	40	35		--	Voldoet niet	Voldoet
28_B	<L=10,00> [4/4]	154410,3	396921,6	5	35,12	38,79	15,68		45	40	35		--	Voldoet	Voldoet
28_B	<L=10,00> [1/4]	154407,9	396907,9	5	28,13	31,76	11,89		45	40	35		--	Voldoet	Voldoet
28_C	<L=10,00> [3/4]	154399,6	396930,6	7,5	39,46	43,08	21,33		45	40	35		--	Voldoet niet	Voldoet
28_C	<L=10,00> [2/4]	154397,2	396916,9	7,5	38,87	42,43	22		45	40	35		--	Voldoet niet	Voldoet
28_C	<L=10,00> [4/4]	154410,3	396921,6	7,5	35,61	39,21	17,73		45	40	35		--	Voldoet	Voldoet
28_C	<L=10,00> [1/4]	154407,9	396907,9	7,5	28,8	32,05	15,94		45	40	35		--	Voldoet	Voldoet
29_A	<L=10,00> [2/4]	154422,4	396897,5	1,5	36,19	39,92	14,83		45	40	35		Voldoet	--	--
29_A	<L=6,74> [3/4]	154430,2	396896,7	1,5	35,86	39,56	14,75		45	40	35		Voldoet	--	--
29_A	<L=6,74> [1/4]	154416,9	396891,8	1,5	34,35	38,04	14,39		45	40	35		Voldoet	--	--
29_A	<L=10,00> [4/4]	154424,7	396891	1,5	27,91	31,61	9,29		45	40	35		Voldoet	--	--
29_B	<L=10,00> [2/4]	154422,4	396897,5	5	37,37	41,07	16,79		45	40	35		--	Voldoet niet	Voldoet
29_B	<L=6,74> [3/4]	154430,2	396896,7	5	36,2	39,84	17,05		45	40	35		--	Voldoet	Voldoet
29_B	<L=6,74> [1/4]	154416,9	396891,8	5	35,6	39,28	15,91		45	40	35		--	Voldoet	Voldoet
29_B	<L=10,00> [4/4]	154424,7	396891	5	28,07	31,63	11,94		45	40	35		--	Voldoet	Voldoet
29_C	<L=10,00> [2/4]	154422,4	396897,5	7,5	38,87	42,54	19,3		45	40	35		--	Voldoet niet	Voldoet
29_C	<L=6,74> [1/4]	154416,9	396891,8	7,5	37,06	40,7	18,44		45	40	35		--	Voldoet niet	Voldoet
29_C	<L=6,74> [3/4]	154430,2	396896,7	7,5	36,42	40,06	17,43		45	40	35		--	Voldoet	Voldoet
29_C	<L=10,00> [4/4]	154424,7	396891	7,5	28,32	31,77	13,44		45	40	35		--	Voldoet	Voldoet
30_A	<L=7,17> [1/4]	154429,8	396872,9	1,5	33,48	37,16	14,14		45	40	35		Voldoet	--	--
30_A	<L=10,00> [2/4]	154435,3	396878,8	1,5	33,29	36,97	13,87		45	40	35		Voldoet	--	--

					$L_{Ar,LT}$				Grenswaarde				Beoordeling		
Naam	Omschrijving	X	Y	Hoogte	Dag	Avond	Nacht		Dag	Avond	Nacht		Dag	Avond	Nacht
30_A	<L=10,00> [4/4]	154437,7	396871,8	1,5	26,58	30,25	8,08		45	40	35		Voldoet	--	--
30_A	<L=7,17> [3/4]	154443,3	396877,7	1,5	25,62	29,32	4,82		45	40	35		Voldoet	--	--
30_B	<L=7,17> [1/4]	154429,8	396872,9	5	35,22	38,9	15,56		45	40	35		--	Voldoet	Voldoet
30_B	<L=10,00> [2/4]	154435,3	396878,8	5	34,66	38,32	15,37		45	40	35		--	Voldoet	Voldoet
30_B	<L=10,00> [4/4]	154437,7	396871,8	5	26,43	30,1	7,76		45	40	35		--	Voldoet	Voldoet
30_B	<L=7,17> [3/4]	154443,3	396877,7	5	25,48	29,18	4,68		45	40	35		--	Voldoet	Voldoet
30_C	<L=7,17> [1/4]	154429,8	396872,9	7,5	36,65	40,26	18,76		45	40	35		--	Voldoet	Voldoet
30_C	<L=10,00> [2/4]	154435,3	396878,8	7,5	36,39	39,95	19,27		45	40	35		--	Voldoet	Voldoet
30_C	<L=10,00> [4/4]	154437,7	396871,8	7,5	26,65	30,2	10,33		45	40	35		--	Voldoet	Voldoet
30_C	<L=7,17> [3/4]	154443,3	396877,7	7,5	25,52	29,19	5,98		45	40	35		--	Voldoet	Voldoet
31_A	<L=10,00> [2/4]	154461,3	396887,3	1,5	33,16	36,84	13,75		45	40	35		Voldoet	--	--
31_A	<L=6,82> [1/4]	154455,9	396881,5	1,5	33,06	36,71	14,44		45	40	35		Voldoet	--	--
31_A	<L=10,00> [4/4]	154463,7	396880,7	1,5	26,1	29,78	7,46		45	40	35		Voldoet	--	--
31_A	<L=6,82> [3/4]	154469,2	396886,4	1,5	24,98	28,68	4,1		45	40	35		Voldoet	--	--
31_B	<L=10,00> [2/4]	154461,3	396887,3	5	34,55	38,2	15,7		45	40	35		--	Voldoet	Voldoet
31_B	<L=6,82> [1/4]	154455,9	396881,5	5	34,47	38,11	15,67		45	40	35		--	Voldoet	Voldoet
31_B	<L=10,00> [4/4]	154463,7	396880,7	5	25,95	29,64	7,19		45	40	35		--	Voldoet	Voldoet
31_B	<L=6,82> [3/4]	154469,2	396886,4	5	24,85	28,55	3,94		45	40	35		--	Voldoet	Voldoet
31_C	<L=10,00> [2/4]	154461,3	396887,3	7,5	36	39,63	17,81		45	40	35		--	Voldoet	Voldoet
31_C	<L=6,82> [1/4]	154455,9	396881,5	7,5	35,97	39,6	17,63		45	40	35		--	Voldoet	Voldoet
31_C	<L=10,00> [4/4]	154463,7	396880,7	7,5	26,26	29,79	10,36		45	40	35		--	Voldoet	Voldoet
31_C	<L=6,82> [3/4]	154469,2	396886,4	7,5	24,98	28,61	6,54		45	40	35		--	Voldoet	Voldoet
32_A	<L=8,01> [1/4]	154451,7	396907,6	1,5	38,5	42,24	15,9		45	40	35		Voldoet	--	--
32_A	<L=10,00> [2/4]	154459,8	396914,9	1,5	33,78	37,45	15,79		45	40	35		Voldoet	--	--
32_A	<L=10,00> [4/4]	154462,7	396907,2	1,5	27,1	30,79	8,62		45	40	35		Voldoet	--	--
32_A	<L=8,01> [3/4]	154470,8	396914,6	1,5	26,39	30,1	4,67		45	40	35		Voldoet	--	--
32_B	<L=8,01> [1/4]	154451,7	396907,6	5	39,01	42,73	17,52		45	40	35		--	Voldoet niet	Voldoet
32_B	<L=10,00> [2/4]	154459,8	396914,9	5	34,21	37,87	16,15		45	40	35		--	Voldoet	Voldoet
32_B	<L=10,00> [4/4]	154462,7	396907,2	5	26,93	30,62	8,4		45	40	35		--	Voldoet	Voldoet
32_B	<L=8,01> [3/4]	154470,8	396914,6	5	26,22	29,93	4,97		45	40	35		--	Voldoet	Voldoet
32_C	<L=8,01> [1/4]	154451,7	396907,6	7,5	39,89	43,59	18,76		45	40	35		--	Voldoet niet	Voldoet
32_C	<L=10,00> [2/4]	154459,8	396914,9	7,5	35,47	39,04	19,03		45	40	35		--	Voldoet	Voldoet
32_C	<L=10,00> [4/4]	154462,7	396907,2	7,5	27,17	30,67	11,74		45	40	35		--	Voldoet	Voldoet
32_C	<L=8,01> [3/4]	154470,8	396914,6	7,5	26,16	29,82	6,6		45	40	35		--	Voldoet	Voldoet
33_A	<L=7,67> [2/4]	154453,4	396944	1,5	38,42	42,12	18,26		45	40	35		Voldoet	--	--
33_A	<L=10,00> [1/4]	154452,2	396935,6	1,5	30	33,61	13,07		45	40	35		Voldoet	--	--
33_A	<L=7,67> [4/4]	154458,5	396929,9	1,5	26,56	30,06	14,08		45	40	35		Voldoet	--	--
33_A	<L=10,00> [3/4]	154459,7	396938,3	1,5	26,03	29,67	7,03		45	40	35		Voldoet	--	--
33_B	<L=7,67> [2/4]	154453,4	396944	5	38,25	41,91	19,06		45	40	35		--	Voldoet niet	Voldoet
33_B	<L=10,00> [1/4]	154452,2	396935,6	5	30,92	34,53	13,9		45	40	35		--	Voldoet	Voldoet
33_B	<L=7,67> [4/4]	154458,5	396929,9	5	26,26	29,78	13,7		45	40	35		--	Voldoet	Voldoet

					$L_{Ar,LT}$				Grenswaarde				Beoordeling		
Naam	Omschrijving	X	Y	Hoogte	Dag	Avond	Nacht		Dag	Avond	Nacht		Dag	Avond	Nacht
33_B	<L=10,00> [3/4]	154459,7	396938,3	5	25,72	29,38	6,18		45	40	35		--	Voldoet	Voldoet
33_C	<L=7,67> [2/4]	154453,4	396944	7,5	38,22	41,84	20		45	40	35		--	Voldoet niet	Voldoet
33_C	<L=10,00> [1/4]	154452,2	396935,6	7,5	32,5	36,07	16,26		45	40	35		--	Voldoet	Voldoet
33_C	<L=7,67> [4/4]	154458,5	396929,9	7,5	26,6	29,89	15,07		45	40	35		--	Voldoet	Voldoet
33_C	<L=10,00> [3/4]	154459,7	396938,3	7,5	25,64	29,28	6,9		45	40	35		--	Voldoet	Voldoet
34_A	<L=9,13> [1/8]	154436,9	396961,6	1,5	39,66	43,34	21		45	40	35		Voldoet	--	--
34_A	<L=10,00> [4/8]	154460,2	396975,1	1,5	35,27	38,92	18,06		45	40	35		Voldoet	--	--
34_A	<L=10,00> [2/8]	154450,8	396971,6	1,5	32,49	35,98	18,21		45	40	35		Voldoet	--	--
34_A	<L=10,00> [3/8]	154441,4	396968,2	1,5	32,36	35,79	18,55		45	40	35		Voldoet	--	--
34_A	<L=10,00> [8/8]	154444,6	396959,4	1,5	27,54	30,84	17		45	40	35		Voldoet	--	--
34_A	<L=10,00> [6/8]	154454	396962,9	1,5	26,64	30,08	15,01		45	40	35		Voldoet	--	--
34_A	<L=10,00> [7/8]	154463,4	396966,3	1,5	26,19	29,69	13,38		45	40	35		Voldoet	--	--
34_A	<L=9,13> [5/8]	154467,9	396972,9	1,5	25,68	29,31	8,41		45	40	35		Voldoet	--	--
34_B	<L=9,13> [1/8]	154436,9	396961,6	5	39,8	43,47	21,56		45	40	35		--	Voldoet niet	Voldoet
34_B	<L=10,00> [4/8]	154460,2	396975,1	5	35,02	38,6	18,87		45	40	35		--	Voldoet	Voldoet
34_B	<L=10,00> [2/8]	154450,8	396971,6	5	31,71	35,07	18,67		45	40	35		--	Voldoet	Voldoet
34_B	<L=10,00> [3/8]	154441,4	396968,2	5	31,11	34,49	17,97		45	40	35		--	Voldoet	Voldoet
34_B	<L=10,00> [8/8]	154444,6	396959,4	5	27,24	30,62	16,65		45	40	35		--	Voldoet	Voldoet
34_B	<L=10,00> [6/8]	154454	396962,9	5	26,44	29,89	14,7		45	40	35		--	Voldoet	Voldoet
34_B	<L=10,00> [7/8]	154463,4	396966,3	5	26,42	29,72	14,48		45	40	35		--	Voldoet	Voldoet
34_B	<L=9,13> [5/8]	154467,9	396972,9	5	25,54	29,15	8,62		45	40	35		--	Voldoet	Voldoet
34_C	<L=9,13> [1/8]	154436,9	396961,6	7,5	40,49	44,1	23,27		45	40	35		--	Voldoet niet	Voldoet
34_C	<L=10,00> [4/8]	154460,2	396975,1	7,5	35,58	39,1	20,41		45	40	35		--	Voldoet	Voldoet
34_C	<L=10,00> [2/8]	154450,8	396971,6	7,5	33,03	36,34	20,25		45	40	35		--	Voldoet	Voldoet
34_C	<L=10,00> [3/8]	154441,4	396968,2	7,5	32,48	35,7	20,21		45	40	35		--	Voldoet	Voldoet
34_C	<L=10,00> [8/8]	154444,6	396959,4	7,5	28,27	31,46	17,77		45	40	35		--	Voldoet	Voldoet
34_C	<L=10,00> [6/8]	154454	396962,9	7,5	26,91	30,13	15,89		45	40	35		--	Voldoet	Voldoet
34_C	<L=10,00> [7/8]	154463,4	396966,3	7,5	26,48	29,75	14,69		45	40	35		--	Voldoet	Voldoet
34_C	<L=9,13> [5/8]	154467,9	396972,9	7,5	25,48	29,06	9		45	40	35		--	Voldoet	Voldoet
35_A	<L=10,00> [2/4]	154428,6	397012,5	1,5	31,96	35,61	15,57		45	40	35		Voldoet	--	--
35_A	<L=10,00> [4/4]	154431,6	397003,9	1,5	30,21	33,8	13,94		45	40	35		Voldoet	--	--
35_A	<L=8,91> [3/4]	154436,2	397010,4	1,5	29,33	32,88	13,71		45	40	35		Voldoet	--	--
35_A	<L=8,91> [1/4]	154424	397006	1,5	27,88	31,51	10,54		45	40	35		Voldoet	--	--
35_B	<L=10,00> [2/4]	154428,6	397012,5	5	31,92	35,57	15,51		45	40	35		--	Voldoet	Voldoet
35_B	<L=10,00> [4/4]	154431,6	397003,9	5	31,33	34,91	15,32		45	40	35		--	Voldoet	Voldoet
35_B	<L=8,91> [3/4]	154436,2	397010,4	5	29,17	32,73	13,41		45	40	35		--	Voldoet	Voldoet
35_B	<L=8,91> [1/4]	154424	397006	5	28,56	32,19	11,34		45	40	35		--	Voldoet	Voldoet
35_C	<L=10,00> [4/4]	154431,6	397003,9	7,5	33,28	36,8	18,18		45	40	35		--	Voldoet	Voldoet
35_C	<L=10,00> [2/4]	154428,6	397012,5	7,5	32,11	35,71	16,38		45	40	35		--	Voldoet	Voldoet
35_C	<L=8,91> [1/4]	154424	397006	7,5	30,15	33,75	13,7		45	40	35		--	Voldoet	Voldoet
35_C	<L=8,91> [3/4]	154436,2	397010,4	7,5	29,93	33,36	15,59		45	40	35		--	Voldoet	Voldoet

					$L_{Ar,LT}$				Grenswaarde				Beoordeling		
Naam	Omschrijving	X	Y	Hoogte	Dag	Avond	Nacht		Dag	Avond	Nacht		Dag	Avond	Nacht
36_A	<L=10,00> [2/4]	154451,7	397019,3	1,5	32,61	36,09	18,43		45	40	35		Voldoet	--	--
36_A	<L=10,00> [4/4]	154454,8	397010,8	1,5	30,59	34,25	12,62		45	40	35		Voldoet	--	--
36_A	<L=8,90> [1/4]	154447	397012,8	1,5	29,18	32,82	12,22		45	40	35		Voldoet	--	--
36_A	<L=8,90> [3/4]	154459,4	397017,3	1,5	29,1	32,71	13,09		45	40	35		Voldoet	--	--
36_B	<L=10,00> [2/4]	154451,7	397019,3	5	33,3	36,57	20,5		45	40	35		--	Voldoet	Voldoet
36_B	<L=10,00> [4/4]	154454,8	397010,8	5	31,98	35,63	14,14		45	40	35		--	Voldoet	Voldoet
36_B	<L=8,90> [1/4]	154447	397012,8	5	29,71	33,28	13,7		45	40	35		--	Voldoet	Voldoet
36_B	<L=8,90> [3/4]	154459,4	397017,3	5	29,52	33,06	14,36		45	40	35		--	Voldoet	Voldoet
36_C	<L=10,00> [4/4]	154454,8	397010,8	7,5	34,12	37,74	16,98		45	40	35		--	Voldoet	Voldoet
36_C	<L=10,00> [2/4]	154451,7	397019,3	7,5	33,82	36,98	21,65		45	40	35		--	Voldoet	Voldoet
36_C	<L=8,90> [1/4]	154447	397012,8	7,5	30,71	34,21	15,57		45	40	35		--	Voldoet	Voldoet
36_C	<L=8,90> [3/4]	154459,4	397017,3	7,5	30,58	34,02	16,42		45	40	35		--	Voldoet	Voldoet
37_A	<L=8,00> [1/4]	154214,3	396891,1	1,5	57,32	60,96	37,71		50	45	40		Voldoet niet	--	--
37_A	<L=8,00> [4/4]	154220,9	396886,8	1,5	56,93	60,58	36,38		50	45	40		Voldoet niet	--	--
37_A	<L=8,00> [2/4]	154220	396896,5	1,5	48,7	52,35	29,28		50	45	40		Voldoet	--	--
37_A	<L=8,00> [3/4]	154226,6	396892,2	1,5	37,18	40,77	18,89		50	45	40		Voldoet	--	--
37_B	<L=8,00> [1/4]	154214,3	396891,1	5	58,81	62,45	39,34		50	45	40		--	Voldoet niet	Voldoet
37_B	<L=8,00> [4/4]	154220,9	396886,8	5	58,62	62,27	38,24		50	45	40		--	Voldoet niet	Voldoet
37_B	<L=8,00> [2/4]	154220	396896,5	5	49,68	53,32	30,4		50	45	40		--	Voldoet niet	Voldoet
37_B	<L=8,00> [3/4]	154226,6	396892,2	5	38,18	41,76	20,24		50	45	40		--	Voldoet	Voldoet
37_C	<L=8,00> [1/4]	154214,3	396891,1	7,5	60,16	63,81	40,19		50	45	40		--	Voldoet niet	Voldoet
37_C	<L=8,00> [4/4]	154220,9	396886,8	7,5	59,88	63,54	39,09		50	45	40		--	Voldoet niet	Voldoet
37_C	<L=8,00> [2/4]	154220	396896,5	7,5	50,94	54,59	31,3		50	45	40		--	Voldoet niet	Voldoet
37_C	<L=8,00> [3/4]	154226,6	396892,2	7,5	39,72	43,31	21,67		50	45	40		--	Voldoet	Voldoet
38_A	<L=8,00> [4/4]	154219,5	396915,9	1,5	56,02	59,64	37,72		50	45	40		Voldoet niet	--	--
38_A	<L=8,00> [3/4]	154225,7	396911,5	1,5	55,72	59,34	37,49		50	45	40		Voldoet niet	--	--
38_A	<L=8,00> [1/4]	154225,4	396920,7	1,5	41,38	45	24,34		50	45	40		Voldoet	--	--
38_A	<L=8,00> [2/4]	154231,6	396916,3	1,5	36,98	40,57	19,85		50	45	40		Voldoet	--	--
38_B	<L=8,00> [4/4]	154219,5	396915,9	5	58,06	61,69	39,61		50	45	40		--	Voldoet niet	Voldoet
38_B	<L=8,00> [3/4]	154225,7	396911,5	5	57,48	61,11	39,25		50	45	40		--	Voldoet niet	Voldoet
38_B	<L=8,00> [1/4]	154225,4	396920,7	5	42,41	46,03	25,21		50	45	40		--	Voldoet niet	Voldoet
38_B	<L=8,00> [2/4]	154231,6	396916,3	5	38	41,59	20,77		50	45	40		--	Voldoet	Voldoet
38_C	<L=8,00> [4/4]	154219,5	396915,9	7,5	59,22	62,85	40,57		50	45	40		--	Voldoet niet	Voldoet niet
38_C	<L=8,00> [3/4]	154225,7	396911,5	7,5	58,6	62,23	40,21		50	45	40		--	Voldoet niet	Voldoet
38_C	<L=8,00> [1/4]	154225,4	396920,7	7,5	43,76	47,38	26,45		50	45	40		--	Voldoet niet	Voldoet
38_C	<L=8,00> [2/4]	154231,6	396916,3	7,5	39,45	43,05	22,24		50	45	40		--	Voldoet	Voldoet
39_A	<L=8,00> [4/4]	154231,2	396935,4	1,5	52,18	55,81	32,92		50	45	40		Voldoet niet	--	--
39_A	<L=8,00> [1/4]	154225,8	396940,2	1,5	47,82	51,5	28,79		50	45	40		Voldoet	--	--
39_A	<L=8,00> [3/4]	154236,3	396940,6	1,5	43,69	47,19	27,54		50	45	40		Voldoet	--	--
39_A	<L=8,00> [2/4]	154230,9	396945,3	1,5	36,78	40,43	19,27		50	45	40		Voldoet	--	--
39_B	<L=8,00> [4/4]	154231,2	396935,4	5	53,53	57,16	34,63		50	45	40		--	Voldoet niet	Voldoet

					$L_{Ar,LT}$				Grenswaarde				Beoordeling		
Naam	Omschrijving	X	Y	Hoogte	Dag	Avond	Nacht		Dag	Avond	Nacht		Dag	Avond	Nacht
39_B	<L=8,00> [1/4]	154225,8	396940,2	5	49,12	52,76	31,28		50	45	40		--	Voldoet niet	Voldoet
39_B	<L=8,00> [3/4]	154236,3	396940,6	5	44,39	47,87	28,49		50	45	40		--	Voldoet niet	Voldoet
39_B	<L=8,00> [2/4]	154230,9	396945,3	5	37,11	40,75	19,71		50	45	40		--	Voldoet	Voldoet
39_C	<L=8,00> [4/4]	154231,2	396935,4	7,5	54,77	58,38	36,77		50	45	40		--	Voldoet niet	Voldoet
39_C	<L=8,00> [1/4]	154225,8	396940,2	7,5	51,46	55,01	35,42		50	45	40		--	Voldoet niet	Voldoet
39_C	<L=8,00> [3/4]	154236,3	396940,6	7,5	45,82	49,32	29,62		50	45	40		--	Voldoet niet	Voldoet
39_C	<L=8,00> [2/4]	154230,9	396945,3	7,5	37,65	41,17	22,26		50	45	40		--	Voldoet	Voldoet
40_A	<L=8,00> [4/4]	154270,5	396962,1	1,5	41,67	45,33	23,66		50	45	40		Voldoet	--	--
40_A	<L=8,00> [1/4]	154265,6	396966,1	1,5	40,68	44,33	23,9		50	45	40		Voldoet	--	--
40_A	<L=8,00> [2/4]	154270,2	396970,4	1,5	38,5	42,07	21,76		50	45	40		Voldoet	--	--
40_A	<L=8,00> [3/4]	154275,2	396966,4	1,5	33,46	37,05	17,18		50	45	40		Voldoet	--	--
40_B	<L=8,00> [4/4]	154270,5	396962,1	5	42,11	45,75	25,05		50	45	40		--	Voldoet niet	Voldoet
40_B	<L=8,00> [1/4]	154265,6	396966,1	5	41,45	45,06	25,35		50	45	40		--	Voldoet	Voldoet
40_B	<L=8,00> [2/4]	154270,2	396970,4	5	39,06	42,56	22,94		50	45	40		--	Voldoet	Voldoet
40_B	<L=8,00> [3/4]	154275,2	396966,4	5	33,33	36,91	17,38		50	45	40		--	Voldoet	Voldoet
40_C	<L=8,00> [4/4]	154270,5	396962,1	7,5	43,85	47,47	27,18		50	45	40		--	Voldoet niet	Voldoet
40_C	<L=8,00> [1/4]	154265,6	396966,1	7,5	43,41	47,02	27,44		50	45	40		--	Voldoet niet	Voldoet
40_C	<L=8,00> [2/4]	154270,2	396970,4	7,5	33,94	37,56	17,19		50	45	40		--	Voldoet	Voldoet
40_C	<L=8,00> [3/4]	154275,2	396966,4	7,5	33,71	37,34	17,01		50	45	40		--	Voldoet	Voldoet
41_A	<L=8,00> [4/4]	154274,1	396982	1,5	46,9	50,63	27,27		50	45	40		Voldoet	--	--
41_A	<L=8,00> [3/4]	154279,2	396987,3	1,5	45,3	48,89	28,62		50	45	40		Voldoet	--	--
41_A	<L=8,00> [1/4]	154269,2	396987,4	1,5	45,23	48,82	30		50	45	40		Voldoet	--	--
41_A	<L=8,00> [2/4]	154274,3	396992,7	1,5	35,4	38,88	21,1		50	45	40		Voldoet	--	--
41_B	<L=8,00> [1/4]	154269,2	396987,4	5	48,65	52,27	32,54		50	45	40		--	Voldoet niet	Voldoet
41_B	<L=8,00> [4/4]	154274,1	396982	5	47,45	51,12	29,44		50	45	40		--	Voldoet niet	Voldoet
41_B	<L=8,00> [3/4]	154279,2	396987,3	5	45,32	48,9	28,81		50	45	40		--	Voldoet niet	Voldoet
41_B	<L=8,00> [2/4]	154274,3	396992,7	5	36,49	39,91	23,15		50	45	40		--	Voldoet	Voldoet
41_C	<L=8,00> [1/4]	154269,2	396987,4	7,5	48,9	52,51	32,94		50	45	40		--	Voldoet niet	Voldoet
41_C	<L=8,00> [4/4]	154274,1	396982	7,5	46,03	49,54	31,14		50	45	40		--	Voldoet niet	Voldoet
41_C	<L=8,00> [2/4]	154274,3	396992,7	7,5	34,35	37,95	18,38		50	45	40		--	Voldoet	Voldoet
41_C	<L=8,00> [3/4]	154279,2	396987,3	7,5	33,12	36,66	17,59		50	45	40		--	Voldoet	Voldoet
42_A	<L=8,00> [3/4]	154271,4	397004,3	1,5	45,27	48,86	28,97		50	45	40		Voldoet	--	--
42_A	<L=8,00> [4/4]	154266,1	397008,7	1,5	44,9	48,47	29,19		50	45	40		Voldoet	--	--
42_A	<L=8,00> [2/4]	154276,7	397008,9	1,5	44,7	48,26	29,86		50	45	40		Voldoet	--	--
42_A	<L=8,00> [1/4]	154271,3	397013,3	1,5	36,01	39,51	21,27		50	45	40		Voldoet	--	--
42_B	<L=8,00> [3/4]	154271,4	397004,3	5	47,05	50,59	31,73		50	45	40		--	Voldoet niet	Voldoet
42_B	<L=8,00> [4/4]	154266,1	397008,7	5	46,41	49,89	31,8		50	45	40		--	Voldoet niet	Voldoet
42_B	<L=8,00> [2/4]	154276,7	397008,9	5	44,95	48,5	30,38		50	45	40		--	Voldoet niet	Voldoet
42_B	<L=8,00> [1/4]	154271,3	397013,3	5	37,43	40,92	23,02		50	45	40		--	Voldoet	Voldoet
42_C	<L=8,00> [3/4]	154271,4	397004,3	7,5	49,19	52,76	33,67		50	45	40		--	Voldoet niet	Voldoet
42_C	<L=8,00> [4/4]	154266,1	397008,7	7,5	48,7	52,23	33,94		50	45	40		--	Voldoet niet	Voldoet

					$L_{Ar,LT}$				Grenswaarde				Beoordeling		
Naam	Omschrijving	X	Y	Hoogte	Dag	Avond	Nacht		Dag	Avond	Nacht		Dag	Avond	Nacht
42_C	<L=8,00> [2/4]	154276,7	397008,9	7,5	36,36	39,73	22,95		50	45	40		--	Voldoet	Voldoet
42_C	<L=8,00> [1/4]	154271,3	397013,3	7,5	33,83	37,41	17,86		50	45	40		--	Voldoet	Voldoet
43_A	<L=8,00> [3/4]	154234,6	397034,4	1,5	44,7	48,25	29,28		50	45	40		Voldoet	--	--
43_A	<L=8,00> [2/4]	154240	397040	1,5	43,81	47,49	24,62		50	45	40		Voldoet	--	--
43_A	<L=8,00> [4/4]	154229,5	397040,2	1,5	40,94	44,43	27,44		50	45	40		Voldoet	--	--
43_A	<L=8,00> [1/4]	154234,9	397045,7	1,5	39,58	43,03	25,12		50	45	40		Voldoet	--	--
43_B	<L=8,00> [3/4]	154234,6	397034,4	5	45,84	49,26	31,9		50	45	40		--	Voldoet niet	Voldoet
43_B	<L=8,00> [2/4]	154240	397040	5	44,75	48,45	25,3		50	45	40		--	Voldoet niet	Voldoet
43_B	<L=8,00> [4/4]	154229,5	397040,2	5	42,98	46,2	32,36		50	45	40		--	Voldoet niet	Voldoet
43_B	<L=8,00> [1/4]	154234,9	397045,7	5	42,22	45,57	30,18		50	45	40		--	Voldoet niet	Voldoet
43_C	<L=8,00> [3/4]	154234,6	397034,4	7,5	47,75	51,05	35,2		50	45	40		--	Voldoet niet	Voldoet
43_C	<L=8,00> [4/4]	154229,5	397040,2	7,5	46,09	49,36	34,51		50	45	40		--	Voldoet niet	Voldoet
43_C	<L=8,00> [2/4]	154240	397040	7,5	44,86	48,53	26		50	45	40		--	Voldoet niet	Voldoet
43_C	<L=8,00> [1/4]	154234,9	397045,7	7,5	43,65	46,97	31,5		50	45	40		--	Voldoet niet	Voldoet
44_A	<L=8,00> [4/4]	154266,1	397038,9	1,5	44,42	48,04	29,03		50	45	40		Voldoet	--	--
44_A	<L=7,53> [1/4]	154260,7	397042,6	1,5	43,47	47,01	29,09		50	45	40		Voldoet	--	--
44_A	<L=7,53> [3/4]	154271,1	397043	1,5	31,4	35	15,59		50	45	40		Voldoet	--	--
44_A	<L=8,00> [2/4]	154265,7	397046,7	1,5	31,39	35	15,5		50	45	40		Voldoet	--	--
44_B	<L=8,00> [4/4]	154266,1	397038,9	5	45,65	49,18	30,89		50	45	40		--	Voldoet niet	Voldoet
44_B	<L=7,53> [1/4]	154260,7	397042,6	5	45,55	49,02	31,96		50	45	40		--	Voldoet niet	Voldoet
44_B	<L=7,53> [3/4]	154271,1	397043	5	31,4	34,94	16,34		50	45	40		--	Voldoet	Voldoet
44_B	<L=8,00> [2/4]	154265,7	397046,7	5	31,34	34,9	15,96		50	45	40		--	Voldoet	Voldoet
44_C	<L=7,53> [1/4]	154260,7	397042,6	7,5	48,23	51,78	33,83		50	45	40		--	Voldoet niet	Voldoet
44_C	<L=8,00> [4/4]	154266,1	397038,9	7,5	48,23	51,79	33,1		50	45	40		--	Voldoet niet	Voldoet
44_C	<L=7,53> [3/4]	154271,1	397043	7,5	32,69	36,19	18,01		50	45	40		--	Voldoet	Voldoet
44_C	<L=8,00> [2/4]	154265,7	397046,7	7,5	32,46	36	17,49		50	45	40		--	Voldoet	Voldoet
45_A	<L=8,00> [3/4]	154231,3	397054,7	1,5	42,95	46,47	28,35		50	45	40		Voldoet	--	--
45_A	<L=7,56> [4/4]	154226	397058,6	1,5	42,68	46,21	27,59		50	45	40		Voldoet	--	--
45_A	<L=7,56> [2/4]	154236,5	397058,6	1,5	34,85	38,5	17,25		50	45	40		Voldoet	--	--
45_A	<L=8,00> [1/4]	154231,3	397062,5	1,5	31,18	34,72	16,09		50	45	40		Voldoet	--	--
45_B	<L=7,56> [4/4]	154226	397058,6	5	46,48	49,99	31,45		50	45	40		--	Voldoet niet	Voldoet
45_B	<L=8,00> [3/4]	154231,3	397054,7	5	44,31	47,63	33,01		50	45	40		--	Voldoet niet	Voldoet
45_B	<L=7,56> [2/4]	154236,5	397058,6	5	35	38,52	20,17		50	45	40		--	Voldoet	Voldoet
45_B	<L=8,00> [1/4]	154231,3	397062,5	5	31,15	34,62	17,2		50	45	40		--	Voldoet	Voldoet
45_C	<L=7,56> [4/4]	154226	397058,6	7,5	49,43	52,96	34,91		50	45	40		--	Voldoet niet	Voldoet
45_C	<L=8,00> [3/4]	154231,3	397054,7	7,5	46,31	49,63	34,83		50	45	40		--	Voldoet niet	Voldoet
45_C	<L=7,56> [2/4]	154236,5	397058,6	7,5	35,47	38,96	21,5		50	45	40		--	Voldoet	Voldoet
45_C	<L=8,00> [1/4]	154231,3	397062,5	7,5	31,33	34,79	17,56		50	45	40		--	Voldoet	Voldoet
46_A	<L=7,67> [4/4]	154228,7	397076,8	1,5	42,68	46,33	24,92		45	40	35		Voldoet	--	--
46_A	<L=8,00> [3/4]	154233,9	397072,9	1,5	39,37	42,88	23,53		45	40	35		Voldoet	--	--
46_A	<L=8,00> [1/4]	154233,9	397080,7	1,5	33,13	36,59	18,67		45	40	35		Voldoet	--	--

					$L_{Ar,LT}$				Grenswaarde				Beoordeling		
Naam	Omschrijving	X	Y	Hoogte	Dag	Avond	Nacht		Dag	Avond	Nacht		Dag	Avond	Nacht
46_A	<L=7,67> [2/4]	154239,1	397076,8	1,5	32,22	34,93	20,62		45	40	35		Voldoet	--	--
46_B	<L=7,67> [4/4]	154228,7	397076,8	5	44,5	48,06	28,55		45	40	35		--	Voldoet niet	Voldoet
46_B	<L=8,00> [3/4]	154233,9	397072,9	5	41,9	45,42	25,9		45	40	35		--	Voldoet niet	Voldoet
46_B	<L=8,00> [1/4]	154233,9	397080,7	5	33,68	37,02	20,88		45	40	35		--	Voldoet	Voldoet
46_B	<L=7,67> [2/4]	154239,1	397076,8	5	32,31	34,56	23,51		45	40	35		--	Voldoet	Voldoet
46_C	<L=7,67> [4/4]	154228,7	397076,8	7,5	49,5	53,08	33,77		45	40	35		--	Voldoet niet	Voldoet
46_C	<L=8,00> [3/4]	154233,9	397072,9	7,5	42,74	46,19	28,39		45	40	35		--	Voldoet niet	Voldoet
46_C	<L=8,00> [1/4]	154233,9	397080,7	7,5	37,3	40,83	22,11		45	40	35		--	Voldoet niet	Voldoet
46_C	<L=7,67> [2/4]	154239,1	397076,8	7,5	34,72	37,62	23,25		45	40	35		--	Voldoet	Voldoet
47_A	<L=8,00> [4/4]	154269,3	397067,1	1,5	40,65	44,15	26,87		45	40	35		Voldoet	--	--
47_A	<L=8,00> [1/4]	154264,3	397072,6	1,5	36,7	40,24	21,94		45	40	35		Voldoet	--	--
47_A	<L=8,00> [3/4]	154273,9	397072,9	1,5	31,93	35,35	18,6		45	40	35		Voldoet	--	--
47_A	<L=8,00> [2/4]	154269	397078,4	1,5	29,08	32,64	14,49		45	40	35		Voldoet	--	--
47_B	<L=8,00> [4/4]	154269,3	397067,1	5	41,79	45,07	29,57		45	40	35		--	Voldoet niet	Voldoet
47_B	<L=8,00> [1/4]	154264,3	397072,6	5	37,94	41,42	23,77		45	40	35		--	Voldoet niet	Voldoet
47_B	<L=8,00> [3/4]	154273,9	397072,9	5	32,44	35,76	19,72		45	40	35		--	Voldoet	Voldoet
47_B	<L=8,00> [2/4]	154269	397078,4	5	28,93	32,47	14,44		45	40	35		--	Voldoet	Voldoet
47_C	<L=8,00> [4/4]	154269,3	397067,1	7,5	42,96	46,07	32,58		45	40	35		--	Voldoet niet	Voldoet
47_C	<L=8,00> [1/4]	154264,3	397072,6	7,5	39,57	43	26,26		45	40	35		--	Voldoet niet	Voldoet
47_C	<L=8,00> [3/4]	154273,9	397072,9	7,5	29,3	32,62	17,48		45	40	35		--	Voldoet	Voldoet
47_C	<L=8,00> [2/4]	154269	397078,4	7,5	28,91	32,39	15,34		45	40	35		--	Voldoet	Voldoet
48_A	<L=7,49> [4/4]	154248,6	397093,7	1,5	36,39	39,85	22,01		45	40	35		Voldoet	--	--
48_A	<L=8,00> [1/4]	154246,6	397099,8	1,5	34,29	37,85	18,7		45	40	35		Voldoet	--	--
48_A	<L=7,49> [2/4]	154251,9	397103,4	1,5	34,23	37,64	20,1		45	40	35		Voldoet	--	--
48_A	<L=8,00> [3/4]	154253,9	397097,3	1,5	31,62	34,82	19,45		45	40	35		Voldoet	--	--
48_B	<L=7,49> [4/4]	154248,6	397093,7	5	37,85	41,26	24,29		45	40	35		--	Voldoet niet	Voldoet
48_B	<L=8,00> [1/4]	154246,6	397099,8	5	34,13	37,6	20,31		45	40	35		--	Voldoet	Voldoet
48_B	<L=8,00> [3/4]	154253,9	397097,3	5	33,63	36,82	23,31		45	40	35		--	Voldoet	Voldoet
48_B	<L=7,49> [2/4]	154251,9	397103,4	5	29,11	32,68	13,53		45	40	35		--	Voldoet	Voldoet
48_C	<L=7,49> [4/4]	154248,6	397093,7	7,5	39,74	43,13	26,43		45	40	35		--	Voldoet niet	Voldoet
48_C	<L=8,00> [1/4]	154246,6	397099,8	7,5	37,28	40,81	22,62		45	40	35		--	Voldoet niet	Voldoet
48_C	<L=8,00> [3/4]	154253,9	397097,3	7,5	34,38	37,41	24,28		45	40	35		--	Voldoet	Voldoet
48_C	<L=7,49> [2/4]	154251,9	397103,4	7,5	29,35	32,84	15,19		45	40	35		--	Voldoet	Voldoet
49_A	<L=8,00> [2/4]	154228,5	397106,4	1,5	38,25	41,8	23,02		45	40	35		Voldoet	--	--
49_A	<L=8,00> [3/4]	154224,3	397111,3	1,5	37,31	40,75	23,24		45	40	35		Voldoet	--	--
49_A	<L=8,00> [1/4]	154232,7	397111,2	1,5	35,69	39,29	18,74		45	40	35		Voldoet	--	--
49_A	<L=8,00> [4/4]	154228,6	397116,2	1,5	34,18	37,51	19,97		45	40	35		Voldoet	--	--
49_B	<L=8,00> [2/4]	154228,5	397106,4	5	42	45,45	27,84		45	40	35		--	Voldoet niet	Voldoet
49_B	<L=8,00> [3/4]	154224,3	397111,3	5	41,55	45	27,61		45	40	35		--	Voldoet niet	Voldoet
49_B	<L=8,00> [4/4]	154228,6	397116,2	5	37,83	41,05	24,22		45	40	35		--	Voldoet niet	Voldoet
49_B	<L=8,00> [1/4]	154232,7	397111,2	5	36,37	39,77	22,08		45	40	35		--	Voldoet	Voldoet

					$L_{Ar,LT}$				Grenswaarde				Beoordeling		
Naam	Omschrijving	X	Y	Hoogte	Dag	Avond	Nacht		Dag	Avond	Nacht		Dag	Avond	Nacht
49_C	<L=8,00> [2/4]	154228,5	397106,4	7,5	48,24	51,82	32,58		45	40	35		--	Voldoet niet	Voldoet
49_C	<L=8,00> [3/4]	154224,3	397111,3	7,5	47,88	51,45	32,54		45	40	35		--	Voldoet niet	Voldoet
49_C	<L=8,00> [4/4]	154228,6	397116,2	7,5	42,67	46,2	25,34		45	40	35		--	Voldoet niet	Voldoet
49_C	<L=8,00> [1/4]	154232,7	397111,2	7,5	40,74	44,3	25,14		45	40	35		--	Voldoet niet	Voldoet
50_A	<L=7,29> [3/4]	154230,1	397133,5	1,5	38,48	42,05	22,57		45	40	35		Voldoet	--	--
50_A	<L=8,00> [4/4]	154227,2	397139,2	1,5	37,52	40,87	24,14		45	40	35		Voldoet	--	--
50_A	<L=7,29> [1/4]	154231,7	397143,9	1,5	33,26	36,41	21,06		45	40	35		Voldoet	--	--
50_A	<L=8,00> [2/4]	154234,6	397138,1	1,5	29,64	32,2	20,58		45	40	35		Voldoet	--	--
50_B	<L=8,00> [4/4]	154227,2	397139,2	5	43,01	46,39	30,1		45	40	35		--	Voldoet niet	Voldoet
50_B	<L=7,29> [3/4]	154230,1	397133,5	5	42,28	45,75	28,18		45	40	35		--	Voldoet niet	Voldoet
50_B	<L=7,29> [1/4]	154231,7	397143,9	5	37,78	41,02	26,34		45	40	35		--	Voldoet niet	Voldoet
50_B	<L=8,00> [2/4]	154234,6	397138,1	5	30,44	32,66	22,13		45	40	35		--	Voldoet	Voldoet
50_C	<L=7,29> [3/4]	154230,1	397133,5	7,5	47,24	50,83	31,66		45	40	35		--	Voldoet niet	Voldoet
50_C	<L=8,00> [4/4]	154227,2	397139,2	7,5	46,71	50,28	31,44		45	40	35		--	Voldoet niet	Voldoet
50_C	<L=8,00> [2/4]	154234,6	397138,1	7,5	36,86	40,27	23,77		45	40	35		--	Voldoet	Voldoet
50_C	<L=7,29> [1/4]	154231,7	397143,9	7,5	29	32,51	14,46		45	40	35		--	Voldoet	Voldoet
51_A	<L=8,00> [3/4]	154261,3	397126,2	1,5	36,98	40,27	24,12		45	40	35		Voldoet	--	--
51_A	<L=6,94> [4/4]	154266,5	397129,3	1,5	34,9	38,31	21		45	40	35		Voldoet	--	--
51_A	<L=6,94> [2/4]	154262,6	397120,3	1,5	31,9	35,3	18,18		45	40	35		Voldoet	--	--
51_A	<L=8,00> [1/4]	154267,8	397123,4	1,5	28,19	31,59	14,46		45	40	35		Voldoet	--	--
51_B	<L=8,00> [3/4]	154261,3	397126,2	5	36,11	39,59	22,17		45	40	35		--	Voldoet	Voldoet
51_B	<L=6,94> [2/4]	154262,6	397120,3	5	35,3	38,85	19,93		45	40	35		--	Voldoet	Voldoet
51_B	<L=8,00> [1/4]	154267,8	397123,4	5	28,07	31,49	14,28		45	40	35		--	Voldoet	Voldoet
51_B	<L=6,94> [4/4]	154266,5	397129,3	5	27,6	31,19	11,91		45	40	35		--	Voldoet	Voldoet
51_C	<L=8,00> [3/4]	154261,3	397126,2	7,5	39,17	42,71	24,36		45	40	35		--	Voldoet niet	Voldoet
51_C	<L=6,94> [2/4]	154262,6	397120,3	7,5	36,57	40,05	22,67		45	40	35		--	Voldoet	Voldoet
51_C	<L=8,00> [1/4]	154267,8	397123,4	7,5	28,37	31,73	15,15		45	40	35		--	Voldoet	Voldoet
51_C	<L=6,94> [4/4]	154266,5	397129,3	7,5	27,38	30,95	12,03		45	40	35		--	Voldoet	Voldoet
B01-1_A	Hamsestraat 14	154181,9	397009,7	1,5	37,27	40,4	25,92		55	50	45		Voldoet	--	--
B01-1_B	Hamsestraat 14	154181,9	397009,7	5	50,85	54,38	36,2		55	50	45		--	Voldoet niet	Voldoet
B01-2_A	Hamsestraat 14	154185,3	397005,5	1,5	39,23	42,67	25,17		55	50	45		Voldoet	--	--
B01-2_B	Hamsestraat 14	154185,3	397005,5	5	52,18	55,66	38,15		55	50	45		--	Voldoet niet	Voldoet
B01-3_A	Hamsestraat 14	154189,2	397003,7	1,5	40,58	43,82	27,79		55	50	45		Voldoet	--	--
B01-3_B	Hamsestraat 14	154189,2	397003,7	5	51,33	54,82	37,17		55	50	45		--	Voldoet niet	Voldoet
B01-4_A	Hamsestraat 14	154193,3	397005,4	1,5	38,23	41,35	26,16		55	50	45		Voldoet	--	--
B01-4_B	Hamsestraat 14	154193,3	397005,4	5	38,66	41,61	27,5		55	50	45		--	Voldoet	Voldoet
B02-1_A	Hamsestraat 16A	154184,7	396977,7	1,5	45,69	49,11	31,12		55	50	45		Voldoet	--	--
B02-1_B	Hamsestraat 16A	154184,7	396977,7	5	38,06	41,54	23,97		55	50	45		--	Voldoet	Voldoet
B02-2_A	Hamsestraat 16A	154178,6	396971,9	1,5	51	54,52	35,35		55	50	45		Voldoet	--	--
B02-2_B	Hamsestraat 16A	154178,6	396971,9	5	56,19	59,72	41,19		55	50	45		--	Voldoet niet	Voldoet
B02-3_A	Hamsestraat 16A	154180,7	396962	1,5	50,08	53,47	36,55		55	50	45		Voldoet	--	--

					$L_{Ar,LT}$				Grenswaarde				Beoordeling		
Naam	Omschrijving	X	Y	Hoogte	Dag	Avond	Nacht		Dag	Avond	Nacht		Dag	Avond	Nacht
B02-3_B	Hamsestraat 16A	154180,7	396962	5	56,36	59,84	42,57		55	50	45		--	Voldoet niet	Voldoet
B02-4_A	Hamsestraat 16A	154190,9	396967,1	1,5	40,74	44,31	25,93		55	50	45		Voldoet	--	--
B02-4_B	Hamsestraat 16A	154190,9	396967,1	5	41,55	44,99	27,83		55	50	45		--	Voldoet	Voldoet
B03-1_A	Hamsestraat 16B	154181,6	396948,1	1,5	49,08	52,51	34,74		55	50	45		Voldoet	--	--
B03-1_B	Hamsestraat 16B	154181,6	396948,1	5	53,73	57,27	38,14		55	50	45		--	Voldoet niet	Voldoet
B03-2_A	Hamsestraat 16B	154174,7	396940	1,5	50,67	54,24	35,13		55	50	45		Voldoet	--	--
B03-2_B	Hamsestraat 16B	154174,7	396940	5	53,92	57,38	39,61		55	50	45		--	Voldoet niet	Voldoet
B03-3_A	Hamsestraat 16B	154173,7	396936,5	1,5	49,53	53,02	34,98		55	50	45		Voldoet	--	--
B03-3_B	Hamsestraat 16B	154173,7	396936,5	5	53,66	57,1	39,49		55	50	45		--	Voldoet niet	Voldoet
B03-4_A	Hamsestraat 16B	154175,7	396934,1	1,5	51,89	55,45	36,22		55	50	45		Voldoet	--	--
B03-4_B	Hamsestraat 16B	154175,7	396934,1	5	55,78	59,27	40,91		55	50	45		--	Voldoet niet	Voldoet
B03-5_A	Hamsestraat 16B	154183,2	396935,8	1,5	43,17	46,14	31,34		55	50	45		Voldoet	--	--
B03-5_B	Hamsestraat 16B	154183,2	396935,8	5	44,87	47,73	33,54		55	50	45		--	Voldoet	Voldoet
B04-1_A	Hamsestraat 16C	154171,3	396914,9	1,5	50,86	54,22	37,4		55	50	45		Voldoet	--	--
B04-1_B	Hamsestraat 16C	154171,3	396914,9	5	48,42	52,05	31,55		55	50	45		--	Voldoet niet	Voldoet
B04-2_A	Hamsestraat 16C	154175,9	396913	1,5	43,38	46,71	29,58		55	50	45		Voldoet	--	--
B04-2_B	Hamsestraat 16C	154175,9	396913	5	46,44	49,78	32,55		55	50	45		--	Voldoet	Voldoet
B04-3_A	Hamsestraat 16C	154171,4	396901,5	1,5	62,37	65,96	45,12		55	50	45		Voldoet niet	--	--
B04-3_B	Hamsestraat 16C	154171,4	396901,5	5	65,55	69,17	47,49		55	50	45		--	Voldoet niet	Voldoet niet
B05-1_A	Steeg 5 (55)	154107,2	396943,7	1,5	57,61	61,24	39,77		55	50	45		Voldoet niet	--	--
B05-1_B	Steeg 5 (55)	154107,2	396943,7	5	61,16	64,84	42,24		55	50	45		--	Voldoet niet	Voldoet
B05-2_A	Steeg 5 (55)	154107,4	396934,2	1,5	52,18	55,74	36,07		55	50	45		Voldoet	--	--
B05-2_B	Steeg 5 (55)	154107,4	396934,2	5	54,15	57,78	37,85		55	50	45		--	Voldoet niet	Voldoet
B05-3_A	Steeg 5 (55)	154105,7	396931,4	1,5	46,86	50,41	31,43		55	50	45		Voldoet	--	--
B05-3_B	Steeg 5 (55)	154105,7	396931,4	5	50,66	54,25	35		55	50	45		--	Voldoet niet	Voldoet
B06-1_A	Steeg 1	154110	396897,9	1,5	72,53	76,2	51,53		55	50	45		Voldoet niet	--	--
B06-1_B	Steeg 1	154110	396897,9	5	72,7	76,36	52,31		55	50	45		--	Voldoet niet	Voldoet niet
B06-2_A	Steeg 1	154106,9	396892,4	1,5	73,37	76,97	57,6		55	50	45		Voldoet niet	--	--
B06-2_B	Steeg 1	154106,9	396892,4	5	73,45	77,04	57,82		55	50	45		--	Voldoet niet	Voldoet niet
B07-1_A	Daasdreef 2 (55)	154072,8	396941,9	1,5	48,54	51,19	42,11		55	50	45		Voldoet	--	--
B07-1_B	Daasdreef 2 (55)	154072,8	396941,9	5	50,66	53,38	44,26		55	50	45		--	Voldoet niet	Voldoet
B07-2_A	Daasdreef 2 (55)	154072,9	396951,9	1,5	47,52	50,39	41,05		55	50	45		Voldoet	--	--
B07-2_B	Daasdreef 2 (55)	154072,9	396951,9	5	49,4	52,32	42,74		55	50	45		--	Voldoet niet	Voldoet
B08-1_A	De Schoren 2	154155	396874,1	1,5	69,12	72,76	48,33		55	50	45		Voldoet niet	Voldoet niet	Voldoet niet
B-09_A	Bedrijfswoning Roderweg 40	154641,5	396996	1,5	29,83	33,44	13,47		55	50	45		Voldoet	--	--
B-09_B	Bedrijfswoning Roderweg 40	154641,5	396996	5	36,37	40,06	15,76		55	50	45		--	Voldoet	Voldoet
W01-1_A	Hamsestraat 12 (50)	154183,1	397030,2	1,5	40,75	44,15	26,95		50	45	40		Voldoet	--	--
W01-1_B	Hamsestraat 12 (50)	154183,1	397030,2	5	49,84	53,31	35,98		50	45	40		--	Voldoet niet	Voldoet
W01-2_A	Hamsestraat 12 (50)	154184,1	397027,8	1,5	39,38	42,85	24,97		50	45	40		Voldoet	--	--
W01-2_B	Hamsestraat 12 (50)	154184,1	397027,8	5	49,47	52,97	35,08		50	45	40		--	Voldoet niet	Voldoet
W01-3_A	Hamsestraat 12 (50)	154194,9	397029,9	1,5	35,39	38,8	21,48		50	45	40		Voldoet	--	--

					$L_{Ar,LT}$				Grenswaarde				Beoordeling		
Naam	Omschrijving	X	Y	Hoogte	Dag	Avond	Nacht		Dag	Avond	Nacht		Dag	Avond	Nacht
W01-3_B	Hamsestraat 12 (50)	154194,9	397029,9	5	38,35	41,79	24,81		50	45	40		--	Voldoet	Voldoet
W-04_A	Woning Roderweg 38	154610,5	397009,4	1,5	22,34	25,91	6,38		50	45	40		Voldoet	--	--
W-04_B	Woning Roderweg 38	154610,5	397009,4	5	22,8	26,04	10,66		50	45	40		--	Voldoet	Voldoet
W-05_A	Woning Roderweg 38	154610,6	396998,2	1,5	36,65	40,29	18,05		50	45	40		Voldoet	--	--
W-06_A	Woning Roderweg 38	154610,4	397003	5	34,52	38,11	17,42		50	45	40		--	Voldoet	Voldoet
W-07_A	Woning Roderweg 38	154603,7	397002,9	1,5	29,27	32,62	15,53		50	45	40		Voldoet	--	--
W-07_B	Woning Roderweg 38	154603,7	397002,9	5	27,49	30,85	14,86		50	45	40		--	Voldoet	Voldoet

Bijlage IV Rekenresultaten maximaal geluidniveau

Hamsestraat 16

					$L_{A,max}$				Grenswaarde				Beoordeling		
Naam	Omschrijving	X	Y	Hoogte	Dag	Avond	Nacht		Dag	Avond	Nacht		Dag	Avond	Nacht
01_A	<L=7,04> [1/4]	154201,6	396868,4	1,5	53,36	51,58	51,58		70	65	60		Voldoet	--	--
01_A	<L=10,00> [2/4]	154209,1	396870,6	1,5	51	50,19	50,19		70	65	60		Voldoet	--	--
01_A	<L=7,04> [3/4]	154215,3	396865,8	1,5	37,91	37,91	37,91		70	65	60		Voldoet	--	--
01_A	<L=10,00> [4/4]	154207,8	396863,5	1,5	32,55	31,97	31,97		70	65	60		Voldoet	--	--
01_B	<L=7,04> [1/4]	154201,6	396868,4	5	53,95	52,21	52,21		70	65	60		--	Voldoet	Voldoet
01_B	<L=10,00> [2/4]	154209,1	396870,6	5	51,91	50,77	50,77		70	65	60		--	Voldoet	Voldoet
01_B	<L=7,04> [3/4]	154215,3	396865,8	5	38,12	38,12	38,12		70	65	60		--	Voldoet	Voldoet
01_B	<L=10,00> [4/4]	154207,8	396863,5	5	31,1	30,73	30,73		70	65	60		--	Voldoet	Voldoet
01_C	<L=7,04> [1/4]	154201,6	396868,4	7,5	54,93	53,14	53,14		70	65	60		--	Voldoet	Voldoet
01_C	<L=10,00> [2/4]	154209,1	396870,6	7,5	52,9	51,74	51,74		70	65	60		--	Voldoet	Voldoet
01_C	<L=7,04> [3/4]	154215,3	396865,8	7,5	39,2	39,2	39,2		70	65	60		--	Voldoet	Voldoet
01_C	<L=10,00> [4/4]	154207,8	396863,5	7,5	32,05	31,94	31,94		70	65	60		--	Voldoet	Voldoet
02_A	<L=10,00> [2/4]	154261	396871,6	1,5	37,42	37,42	37,42		70	65	60		Voldoet	--	--
02_A	<L=8,04> [1/4]	154260,4	396863,9	1,5	36,33	36,33	36,33		70	65	60		Voldoet	--	--
02_A	<L=8,04> [3/4]	154268,2	396874,2	1,5	35,58	35,58	35,58		70	65	60		Voldoet	--	--
02_A	<L=10,00> [4/4]	154267,6	396866,6	1,5	35,28	35,28	35,28		70	65	60		Voldoet	--	--
02_B	<L=10,00> [2/4]	154261	396871,6	5	38,49	38,49	38,49		70	65	60		--	Voldoet	Voldoet
02_B	<L=8,04> [3/4]	154268,2	396874,2	5	36,63	36,63	36,63		70	65	60		--	Voldoet	Voldoet
02_B	<L=8,04> [1/4]	154260,4	396863,9	5	36,52	36,52	36,52		70	65	60		--	Voldoet	Voldoet
02_B	<L=10,00> [4/4]	154267,6	396866,6	5	35,46	35,46	35,46		70	65	60		--	Voldoet	Voldoet
02_C	<L=10,00> [2/4]	154261	396871,6	7,5	40,5	40,5	40,5		70	65	60		--	Voldoet	Voldoet
02_C	<L=8,04> [3/4]	154268,2	396874,2	7,5	38,88	38,88	38,88		70	65	60		--	Voldoet	Voldoet
02_C	<L=8,04> [1/4]	154260,4	396863,9	7,5	37,18	37,18	37,18		70	65	60		--	Voldoet	Voldoet
02_C	<L=10,00> [4/4]	154267,6	396866,6	7,5	36,15	36,15	36,15		70	65	60		--	Voldoet	Voldoet
03_A	<L=8,52> [5/8]	154282,7	396893,4	1,5	51,32	51,32	51,32		70	65	60		Voldoet	--	--
03_A	<L=10,00> [4/8]	154282	396885,5	1,5	50,61	50,61	50,61		70	65	60		Voldoet	--	--
03_A	<L=10,00> [2/8]	154286,8	396876,7	1,5	49,86	49,86	49,86		70	65	60		Voldoet	--	--
03_A	<L=10,00> [3/8]	154291,5	396867,9	1,5	48,85	45,89	45,89		70	65	60		Voldoet	--	--
03_A	<L=10,00> [7/8]	154289,7	396889,7	1,5	40,05	40,05	40,05		70	65	60		Voldoet	--	--
03_A	<L=10,00> [6/8]	154294,4	396880,9	1,5	36,48	36,48	36,48		70	65	60		Voldoet	--	--
03_A	<L=10,00> [8/8]	154299,2	396872,1	1,5	34,79	34,79	34,79		70	65	60		Voldoet	--	--
03_A	<L=8,52> [1/8]	154298,5	396864,2	1,5	36,27	31,94	31,94		70	65	60		Voldoet	--	--
03_B	<L=8,52> [5/8]	154282,7	396893,4	5	51,59	51,5	51,5		70	65	60		--	Voldoet	Voldoet
03_B	<L=10,00> [4/8]	154282	396885,5	5	50,85	50,79	50,79		70	65	60		--	Voldoet	Voldoet
03_B	<L=10,00> [2/8]	154286,8	396876,7	5	49,99	49,99	49,99		70	65	60		--	Voldoet	Voldoet
03_B	<L=10,00> [3/8]	154291,5	396867,9	5	48,8	45,82	45,82		70	65	60		--	Voldoet	Voldoet
03_B	<L=10,00> [7/8]	154289,7	396889,7	5	39,7	39,7	39,7		70	65	60		--	Voldoet	Voldoet
03_B	<L=10,00> [6/8]	154294,4	396880,9	5	36,3	36,3	36,3		70	65	60		--	Voldoet	Voldoet
03_B	<L=10,00> [8/8]	154299,2	396872,1	5	34,45	34,45	34,45		70	65	60		--	Voldoet	Voldoet
03_B	<L=8,52> [1/8]	154298,5	396864,2	5	36,15	31,43	31,43		70	65	60		--	Voldoet	Voldoet

Hamsestraat 16

					$L_{A,max}$				Grenswaarde				Beoordeling		
Naam	Omschrijving	X	Y	Hoogte	Dag	Avond	Nacht		Dag	Avond	Nacht		Dag	Avond	Nacht
03_C	<L=8,52> [5/8]	154282,7	396893,4	7,5	52,53	52,43	52,43		70	65	60		--	Voldoet	Voldoet
03_C	<L=10,00> [4/8]	154282	396885,5	7,5	51,78	51,68	51,68		70	65	60		--	Voldoet	Voldoet
03_C	<L=10,00> [2/8]	154286,8	396876,7	7,5	50,84	50,84	50,84		70	65	60		--	Voldoet	Voldoet
03_C	<L=10,00> [3/8]	154291,5	396867,9	7,5	49,63	46,73	46,73		70	65	60		--	Voldoet	Voldoet
03_C	<L=10,00> [7/8]	154289,7	396889,7	7,5	40,65	40,65	40,65		70	65	60		--	Voldoet	Voldoet
03_C	<L=10,00> [6/8]	154294,4	396880,9	7,5	37,29	37,29	37,29		70	65	60		--	Voldoet	Voldoet
03_C	<L=10,00> [8/8]	154299,2	396872,1	7,5	35,49	35,49	35,49		70	65	60		--	Voldoet	Voldoet
03_C	<L=8,52> [1/8]	154298,5	396864,2	7,5	36,56	32,4	32,4		70	65	60		--	Voldoet	Voldoet
04_A	<L=6,70> [1/4]	154285,5	396820,1	1,5	37,19	37,19	37,19		70	65	60		Voldoet	--	--
04_A	<L=10,00> [2/4]	154290,1	396826,5	1,5	36,19	36,19	36,19		70	65	60		Voldoet	--	--
04_A	<L=6,70> [3/4]	154298	396827	1,5	34,56	34,56	34,56		70	65	60		Voldoet	--	--
04_A	<L=10,00> [4/4]	154293,4	396820,5	1,5	30,04	30,04	30,04		70	65	60		Voldoet	--	--
04_B	<L=10,00> [2/4]	154290,1	396826,5	5	37,32	37,32	37,32		70	65	60		--	Voldoet	Voldoet
04_B	<L=6,70> [1/4]	154285,5	396820,1	5	37,18	37,18	37,18		70	65	60		--	Voldoet	Voldoet
04_B	<L=6,70> [3/4]	154298	396827	5	34,79	34,79	34,79		70	65	60		--	Voldoet	Voldoet
04_B	<L=10,00> [4/4]	154293,4	396820,5	5	29,34	29,34	29,34		70	65	60		--	Voldoet	Voldoet
04_C	<L=10,00> [2/4]	154290,1	396826,5	7,5	38,54	38,54	38,54		70	65	60		--	Voldoet	Voldoet
04_C	<L=6,70> [1/4]	154285,5	396820,1	7,5	37,89	37,89	37,89		70	65	60		--	Voldoet	Voldoet
04_C	<L=6,70> [3/4]	154298	396827	7,5	35,79	35,79	35,79		70	65	60		--	Voldoet	Voldoet
04_C	<L=10,00> [4/4]	154293,4	396820,5	7,5	29,74	29,74	29,74		70	65	60		--	Voldoet	Voldoet
05_A	<L=10,00> [3/4]	154316,3	396826,2	1,5	45,41	42,41	42,41		70	65	60		Voldoet	--	--
05_A	<L=7,19> [4/4]	154316,2	396834,2	1,5	41,9	41,9	41,9		70	65	60		Voldoet	--	--
05_A	<L=10,00> [1/4]	154322,8	396829,8	1,5	29,85	29,85	29,85		70	65	60		Voldoet	--	--
05_A	<L=7,19> [2/4]	154322,9	396821,8	1,5	28,86	28,86	28,86		70	65	60		Voldoet	--	--
05_B	<L=10,00> [3/4]	154316,3	396826,2	5	44,95	42,15	42,15		70	65	60		--	Voldoet	Voldoet
05_B	<L=7,19> [4/4]	154316,2	396834,2	5	41,54	41,54	41,54		70	65	60		--	Voldoet	Voldoet
05_B	<L=10,00> [1/4]	154322,8	396829,8	5	29,3	29,3	29,3		70	65	60		--	Voldoet	Voldoet
05_B	<L=7,19> [2/4]	154322,9	396821,8	5	28,45	28,45	28,45		70	65	60		--	Voldoet	Voldoet
05_C	<L=10,00> [3/4]	154316,3	396826,2	7,5	45,34	42,49	42,49		70	65	60		--	Voldoet	Voldoet
05_C	<L=7,19> [4/4]	154316,2	396834,2	7,5	42,09	42,09	42,09		70	65	60		--	Voldoet	Voldoet
05_C	<L=10,00> [1/4]	154322,8	396829,8	7,5	29,65	29,65	29,65		70	65	60		--	Voldoet	Voldoet
05_C	<L=7,19> [2/4]	154322,9	396821,8	7,5	28,63	28,63	28,63		70	65	60		--	Voldoet	Voldoet
06_A	<L=6,89> [3/4]	154334,1	396851	1,5	50,15	50,15	50,15		70	65	60		Voldoet	--	--
06_A	<L=10,00> [2/4]	154334,6	396843	1,5	47,38	47,38	47,38		70	65	60		Voldoet	--	--
06_A	<L=10,00> [4/4]	154340,7	396846,6	1,5	37,97	37,97	37,97		70	65	60		Voldoet	--	--
06_A	<L=6,89> [1/4]	154341,2	396838,6	1,5	30,56	30,56	30,56		70	65	60		Voldoet	--	--
06_B	<L=6,89> [3/4]	154334,1	396851	5	49,69	49,69	49,69		70	65	60		--	Voldoet	Voldoet
06_B	<L=10,00> [2/4]	154334,6	396843	5	46,95	46,95	46,95		70	65	60		--	Voldoet	Voldoet
06_B	<L=10,00> [4/4]	154340,7	396846,6	5	37,88	37,88	37,88		70	65	60		--	Voldoet	Voldoet
06_B	<L=6,89> [1/4]	154341,2	396838,6	5	30,2	30,2	30,2		70	65	60		--	Voldoet	Voldoet

Hamsestraat 16

					$L_{A,max}$				Grenswaarde				Beoordeling		
Naam	Omschrijving	X	Y	Hoogte	Dag	Avond	Nacht		Dag	Avond	Nacht		Dag	Avond	Nacht
06_C	<L=6,89> [3/4]	154334,1	396851	7,5	50,02	50,02	50,02		70	65	60		--	Voldoet	Voldoet
06_C	<L=10,00> [2/4]	154334,6	396843	7,5	47,26	47,26	47,26		70	65	60		--	Voldoet	Voldoet
06_C	<L=10,00> [4/4]	154340,7	396846,6	7,5	38,78	38,78	38,78		70	65	60		--	Voldoet	Voldoet
06_C	<L=6,89> [1/4]	154341,2	396838,6	7,5	30,52	30,52	30,52		70	65	60		--	Voldoet	Voldoet
07_A	<L=10,00> [2/4]	154326,8	396876,6	1,5	49,4	49,4	49,4		70	65	60		Voldoet	--	--
07_A	<L=10,00> [3/4]	154327,1	396890,4	1,5	40,03	40,03	40,03		70	65	60		Voldoet	--	--
07_A	<L=10,00> [4/4]	154338,9	396883,2	1,5	33,72	33,72	33,72		70	65	60		Voldoet	--	--
07_A	<L=10,00> [1/4]	154338,6	396869,3	1,5	31,84	31,84	31,84		70	65	60		Voldoet	--	--
07_B	<L=10,00> [2/4]	154326,8	396876,6	5	49,32	49,32	49,32		70	65	60		--	Voldoet	Voldoet
07_B	<L=10,00> [3/4]	154327,1	396890,4	5	40,31	40,31	40,31		70	65	60		--	Voldoet	Voldoet
07_B	<L=10,00> [4/4]	154338,9	396883,2	5	33,5	33,5	33,5		70	65	60		--	Voldoet	Voldoet
07_B	<L=10,00> [1/4]	154338,6	396869,3	5	31,42	31,42	31,42		70	65	60		--	Voldoet	Voldoet
07_C	<L=10,00> [2/4]	154326,8	396876,6	7,5	49,8	49,8	49,8		70	65	60		--	Voldoet	Voldoet
07_C	<L=10,00> [3/4]	154327,1	396890,4	7,5	41,4	41,4	41,4		70	65	60		--	Voldoet	Voldoet
07_C	<L=10,00> [4/4]	154338,9	396883,2	7,5	33,89	33,89	33,89		70	65	60		--	Voldoet	Voldoet
07_C	<L=10,00> [1/4]	154338,6	396869,3	7,5	31,88	31,88	31,88		70	65	60		--	Voldoet	Voldoet
08_A	<L=8,15> [3/4]	154303,4	396925,8	1,5	46,44	40,4	40,4		70	65	60		Voldoet	--	--
08_A	<L=10,00> [2/4]	154296,6	396922,2	1,5	38,83	38,83	38,83		70	65	60		Voldoet	--	--
08_A	<L=10,00> [4/4]	154303,8	396918	1,5	36,67	36,67	36,67		70	65	60		Voldoet	--	--
08_A	<L=8,15> [1/4]	154296,9	396914,4	1,5	34,47	34,47	34,47		70	65	60		Voldoet	--	--
08_A	<L=10,00> [4/4]	154303,8	396918	1,5	36,67	36,67	36,67		70	65	60		Voldoet	--	--
08_A	<L=8,15> [1/4]	154296,9	396914,4	1,5	34,47	34,47	34,47		70	65	60		Voldoet	--	--
08_B	<L=8,15> [3/4]	154303,4	396925,8	5	46,63	40,69	40,69		70	65	60		--	Voldoet	Voldoet
08_B	<L=10,00> [2/4]	154296,6	396922,2	5	39,78	39,78	39,78		70	65	60		--	Voldoet	Voldoet
08_B	<L=8,15> [1/4]	154296,9	396914,4	5	35,06	35,06	35,06		70	65	60		--	Voldoet	Voldoet
08_B	<L=10,00> [4/4]	154303,8	396918	5	34,97	34,97	34,97		70	65	60		--	Voldoet	Voldoet
08_C	<L=8,15> [3/4]	154303,4	396925,8	7,5	47,69	42,61	42,61		70	65	60		--	Voldoet	Voldoet
08_C	<L=10,00> [2/4]	154296,6	396922,2	7,5	41,8	41,8	41,8		70	65	60		--	Voldoet	Voldoet
08_C	<L=8,15> [1/4]	154296,9	396914,4	7,5	36,59	36,59	36,59		70	65	60		--	Voldoet	Voldoet
08_C	<L=10,00> [4/4]	154303,8	396918	7,5	35,57	35,57	35,57		70	65	60		--	Voldoet	Voldoet
09_A	<L=7,07> [1/4]	154310,6	396936	1,5	45,09	45,09	45,09		70	65	60		Voldoet	--	--
09_A	<L=10,00> [2/4]	154311,3	396943,9	1,5	42,78	42,22	42,22		70	65	60		Voldoet	--	--
09_A	<L=7,07> [3/4]	154318,2	396947,9	1,5	39,18	39,18	39,18		70	65	60		Voldoet	--	--
09_A	<L=10,00> [4/4]	154317,5	396940	1,5	39,11	39,11	39,11		70	65	60		Voldoet	--	--
09_B	<L=7,07> [1/4]	154310,6	396936	5	45,69	45,51	45,51		70	65	60		--	Voldoet	Voldoet
09_B	<L=10,00> [2/4]	154311,3	396943,9	5	43,2	42,92	42,92		70	65	60		--	Voldoet	Voldoet
09_B	<L=7,07> [3/4]	154318,2	396947,9	5	40,04	40,04	40,04		70	65	60		--	Voldoet	Voldoet
09_B	<L=10,00> [4/4]	154317,5	396940	5	38,8	38,8	38,8		70	65	60		--	Voldoet	Voldoet
09_C	<L=7,07> [1/4]	154310,6	396936	7,5	46,8	46,61	46,61		70	65	60		--	Voldoet	Voldoet
09_C	<L=10,00> [2/4]	154311,3	396943,9	7,5	44,47	44,47	44,47		70	65	60		--	Voldoet	Voldoet
09_C	<L=7,07> [3/4]	154318,2	396947,9	7,5	40,86	40,86	40,86		70	65	60		--	Voldoet	Voldoet
09_C	<L=10,00> [4/4]	154317,5	396940	7,5	37,83	37,83	37,83		70	65	60		--	Voldoet	Voldoet

Hamsestraat 16

					$L_{A,max}$				Grenswaarde				Beoordeling		
Naam	Omschrijving	X	Y	Hoogte	Dag	Avond	Nacht		Dag	Avond	Nacht		Dag	Avond	Nacht
10_A	<L=10,00> [2/4]	154250,6	396898,9	1,5	50,43	50,43	50,43		70	65	60		Voldoet	--	--
10_A	<L=7,85> [3/4]	154260,2	396905,6	1,5	53,26	44,28	44,28		70	65	60		Voldoet	--	--
10_A	<L=7,85> [1/4]	154247,5	396887,6	1,5	38,34	38,34	38,34		70	65	60		Voldoet	--	--
10_A	<L=10,00> [4/4]	154257,1	396894,3	1,5	35,18	35,18	35,18		70	65	60		Voldoet	--	--
10_B	<L=10,00> [2/4]	154250,6	396898,9	5	51,5	51,5	51,5		70	65	60		--	Voldoet	Voldoet
10_B	<L=7,85> [3/4]	154260,2	396905,6	5	54,37	45,3	45,3		70	65	60		--	Voldoet	Voldoet
10_B	<L=7,85> [1/4]	154247,5	396887,6	5	38,62	38,62	38,62		70	65	60		--	Voldoet	Voldoet
10_B	<L=10,00> [4/4]	154257,1	396894,3	5	35,15	35,15	35,15		70	65	60		--	Voldoet	Voldoet
10_C	<L=10,00> [2/4]	154250,6	396898,9	7,5	52,65	52,65	52,65		70	65	60		--	Voldoet	Voldoet
10_C	<L=7,85> [3/4]	154260,2	396905,6	7,5	55,57	46,73	46,73		70	65	60		--	Voldoet	Voldoet
10_C	<L=7,85> [1/4]	154247,5	396887,6	7,5	39,76	39,76	39,76		70	65	60		--	Voldoet	Voldoet
10_C	<L=10,00> [4/4]	154257,1	396894,3	7,5	35,87	35,87	35,87		70	65	60		--	Voldoet	Voldoet
11_A	<L=8,79> [4/8]	154267,6	396953,4	1,5	59,16	56,58	56,58		70	65	60		Voldoet	--	--
11_A	<L=10,00> [2/8]	154267,1	396943,4	1,5	56,99	56,07	56,07		70	65	60		Voldoet	--	--
11_A	<L=8,79> [3/8]	154266,6	396933,5	1,5	56,16	55,54	55,54		70	65	60		Voldoet	--	--
11_A	<L=8,03> [5/8]	154271,9	396957,1	1,5	58,34	54,3	54,3		70	65	60		Voldoet	--	--
11_A	<L=8,03> [1/8]	154270,6	396929,4	1,5	48,86	48,86	48,86		70	65	60		Voldoet	--	--
11_A	<L=8,79> [8/8]	154274,9	396933,1	1,5	48,5	48,5	48,5		70	65	60		Voldoet	--	--
11_A	<L=10,00> [6/8]	154275,3	396943,1	1,5	37,92	36,05	36,05		70	65	60		Voldoet	--	--
11_A	<L=8,79> [7/8]	154275,8	396953	1,5	38,61	35,09	35,09		70	65	60		Voldoet	--	--
11_B	<L=8,79> [4/8]	154267,6	396953,4	5	61,39	58,67	58,67		70	65	60		--	Voldoet	Voldoet
11_B	<L=10,00> [2/8]	154267,1	396943,4	5	58,74	57,93	57,93		70	65	60		--	Voldoet	Voldoet
11_B	<L=8,79> [3/8]	154266,6	396933,5	5	57,62	57,17	57,17		70	65	60		--	Voldoet	Voldoet
11_B	<L=8,03> [5/8]	154271,9	396957,1	5	60,59	56,4	56,4		70	65	60		--	Voldoet	Voldoet
11_B	<L=8,03> [1/8]	154270,6	396929,4	5	49,23	49,23	49,23		70	65	60		--	Voldoet	Voldoet
11_B	<L=8,79> [8/8]	154274,9	396933,1	5	48,91	48,91	48,91		70	65	60		--	Voldoet	Voldoet
11_B	<L=10,00> [6/8]	154275,3	396943,1	5	39,52	37,4	37,4		70	65	60		--	Voldoet	Voldoet
11_B	<L=8,79> [7/8]	154275,8	396953	5	40,47	36,68	36,68		70	65	60		--	Voldoet	Voldoet
11_C	<L=8,79> [4/8]	154267,6	396953,4	7,5	62,15	60,14	60,14		70	65	60		--	Voldoet	Voldoet
11_C	<L=10,00> [2/8]	154267,1	396943,4	7,5	60,13	59,31	59,31		70	65	60		--	Voldoet	Voldoet
11_C	<L=8,79> [3/8]	154266,6	396933,5	7,5	58,99	58,47	58,47		70	65	60		--	Voldoet	Voldoet
11_C	<L=8,03> [5/8]	154271,9	396957,1	7,5	61,44	57,84	57,84		70	65	60		--	Voldoet	Voldoet
11_C	<L=8,03> [1/8]	154270,6	396929,4	7,5	50,56	50,56	50,56		70	65	60		--	Voldoet	Voldoet
11_C	<L=8,79> [8/8]	154274,9	396933,1	7,5	50,19	50,19	50,19		70	65	60		--	Voldoet	Voldoet
11_C	<L=10,00> [6/8]	154275,3	396943,1	7,5	40,9	38,9	38,9		70	65	60		--	Voldoet	Voldoet
11_C	<L=8,79> [7/8]	154275,8	396953	7,5	41,6	38,34	38,34		70	65	60		--	Voldoet	Voldoet
12_A	<L=10,00> [2/4]	154296,1	396969,7	1,5	57,67	55,12	55,12		70	65	60		Voldoet	--	--
12_A	<L=6,90> [1/4]	154294,6	396961,9	1,5	54,36	47,36	47,36		70	65	60		Voldoet	--	--
12_A	<L=6,90> [3/4]	154303,3	396973,1	1,5	42,13	42,13	42,13		70	65	60		Voldoet	--	--
12_A	<L=10,00> [4/4]	154301,7	396965,3	1,5	36,23	36,23	36,23		70	65	60		Voldoet	--	--

Hamsestraat 16

					$L_{A,max}$				Grenswaarde				Beoordeling		
Naam	Omschrijving	X	Y	Hoogte	Dag	Avond	Nacht		Dag	Avond	Nacht		Dag	Avond	Nacht
12_B	<L=10,00> [2/4]	154296,1	396969,7	5	59,11	56,48	56,48		70	65	60		--	Voldoet	Voldoet
12_B	<L=6,90> [1/4]	154294,6	396961,9	5	55,75	48,36	48,36		70	65	60		--	Voldoet	Voldoet
12_B	<L=6,90> [3/4]	154303,3	396973,1	5	43,07	43,07	43,07		70	65	60		--	Voldoet	Voldoet
12_B	<L=10,00> [4/4]	154301,7	396965,3	5	36,86	36,86	36,86		70	65	60		--	Voldoet	Voldoet
12_C	<L=10,00> [2/4]	154296,1	396969,7	7,5	60,48	57,71	57,71		70	65	60		--	Voldoet	Voldoet
12_C	<L=6,90> [1/4]	154294,6	396961,9	7,5	57,06	49,68	49,68		70	65	60		--	Voldoet	Voldoet
12_C	<L=6,90> [3/4]	154303,3	396973,1	7,5	44,55	44,55	44,55		70	65	60		--	Voldoet	Voldoet
12_C	<L=10,00> [4/4]	154301,7	396965,3	7,5	38,11	38,11	38,11		70	65	60		--	Voldoet	Voldoet
13_A	<L=10,00> [2/4]	154292	396993,8	1,5	57,64	54,86	54,86		70	65	60		Voldoet	--	--
13_A	<L=7,68> [1/4]	154295,6	396982,6	1,5	56,12	53,05	53,05		70	65	60		Voldoet	--	--
13_A	<L=7,68> [3/4]	154296,3	397004,8	1,5	49,43	49,43	49,43		70	65	60		Voldoet	--	--
13_A	<L=10,00> [4/4]	154299,9	396993,6	1,5	38,09	34,76	34,76		70	65	60		Voldoet	--	--
13_B	<L=10,00> [2/4]	154292	396993,8	5	59,29	56,36	56,36		70	65	60		--	Voldoet	Voldoet
13_B	<L=7,68> [1/4]	154295,6	396982,6	5	57,64	54,34	54,34		70	65	60		--	Voldoet	Voldoet
13_B	<L=7,68> [3/4]	154296,3	397004,8	5	50,49	50,49	50,49		70	65	60		--	Voldoet	Voldoet
13_B	<L=10,00> [4/4]	154299,9	396993,6	5	39,31	35,8	35,8		70	65	60		--	Voldoet	Voldoet
13_C	<L=10,00> [2/4]	154292	396993,8	7,5	60,64	57,68	57,68		70	65	60		--	Voldoet	Voldoet
13_C	<L=7,68> [1/4]	154295,6	396982,6	7,5	59,07	55,63	55,63		70	65	60		--	Voldoet	Voldoet
13_C	<L=7,68> [3/4]	154296,3	397004,8	7,5	51,77	51,77	51,77		70	65	60		--	Voldoet	Voldoet
13_C	<L=10,00> [4/4]	154299,9	396993,6	7,5	40,67	37,22	37,22		70	65	60		--	Voldoet	Voldoet
14_A	<L=7,94> [3/4]	154328,5	396998,3	1,5	49,35	49,06	49,06		70	65	60		Voldoet	--	--
14_A	<L=7,94> [1/4]	154317,1	396988,1	1,5	37,19	37,19	37,19		70	65	60		Voldoet	--	--
14_A	<L=10,00> [2/4]	154320,1	396996,3	1,5	35,97	35,97	35,97		70	65	60		Voldoet	--	--
14_A	<L=10,00> [4/4]	154325,6	396990,2	1,5	34,02	33,34	33,34		70	65	60		Voldoet	--	--
14_B	<L=7,94> [3/4]	154328,5	396998,3	5	49,79	49,4	49,4		70	65	60		--	Voldoet	Voldoet
14_B	<L=10,00> [2/4]	154320,1	396996,3	5	37,26	37,26	37,26		70	65	60		--	Voldoet	Voldoet
14_B	<L=7,94> [1/4]	154317,1	396988,1	5	37,26	37,26	37,26		70	65	60		--	Voldoet	Voldoet
14_B	<L=10,00> [4/4]	154325,6	396990,2	5	34,6	33,64	33,64		70	65	60		--	Voldoet	Voldoet
14_C	<L=7,94> [3/4]	154328,5	396998,3	7,5	50,84	50,37	50,37		70	65	60		--	Voldoet	Voldoet
14_C	<L=7,94> [1/4]	154317,1	396988,1	7,5	39,92	39,92	39,92		70	65	60		--	Voldoet	Voldoet
14_C	<L=10,00> [2/4]	154320,1	396996,3	7,5	39,91	39,91	39,91		70	65	60		--	Voldoet	Voldoet
14_C	<L=10,00> [4/4]	154325,6	396990,2	7,5	35,64	34,59	34,59		70	65	60		--	Voldoet	Voldoet
15_A	<L=7,92> [1/4]	154343,6	397006,6	1,5	47,31	47,31	47,31		70	65	60		Voldoet	--	--
15_A	<L=10,00> [2/4]	154339,8	397016,8	1,5	43,52	43,52	43,52		70	65	60		Voldoet	--	--
15_A	<L=10,00> [4/4]	154348	397016,5	1,5	38,95	38,95	38,95		70	65	60		Voldoet	--	--
15_A	<L=7,92> [3/4]	154344,2	397026,7	1,5	36,83	36,83	36,83		70	65	60		Voldoet	--	--
15_B	<L=7,92> [1/4]	154343,6	397006,6	5	47,43	47,43	47,43		70	65	60		--	Voldoet	Voldoet
15_B	<L=10,00> [2/4]	154339,8	397016,8	5	43,53	43,53	43,53		70	65	60		--	Voldoet	Voldoet
15_B	<L=10,00> [4/4]	154348	397016,5	5	39,11	39,11	39,11		70	65	60		--	Voldoet	Voldoet
15_B	<L=7,92> [3/4]	154344,2	397026,7	5	36,56	36,56	36,56		70	65	60		--	Voldoet	Voldoet

Hamsestraat 16

					$L_{A,max}$				Grenswaarde				Beoordeling		
Naam	Omschrijving	X	Y	Hoogte	Dag	Avond	Nacht		Dag	Avond	Nacht		Dag	Avond	Nacht
15_C	<L=7,92> [1/4]	154343,6	397006,6	7,5	48,31	48,31	48,31		70	65	60		--	Voldoet	Voldoet
15_C	<L=10,00> [2/4]	154339,8	397016,8	7,5	44,42	44,42	44,42		70	65	60		--	Voldoet	Voldoet
15_C	<L=7,92> [3/4]	154344,2	397026,7	7,5	37,37	37,37	37,37		70	65	60		--	Voldoet	Voldoet
15_C	<L=10,00> [4/4]	154348	397016,5	7,5	32,15	32,15	32,15		70	65	60		--	Voldoet	Voldoet
16_A	<L=8,02> [1/8]	154297,2	397034,5	1,5	56,14	52,92	52,92		70	65	60		Voldoet	--	--
16_A	<L=9,92> [8/8]	154300,9	397029,2	1,5	55,86	52,81	52,81		70	65	60		Voldoet	--	--
16_A	<L=10,00> [6/8]	154310,5	397026,5	1,5	54,9	52,24	52,24		70	65	60		Voldoet	--	--
16_A	<L=9,92> [7/8]	154320,1	397023,8	1,5	52,4	51,88	51,88		70	65	60		Voldoet	--	--
16_A	<L=9,92> [4/8]	154322,4	397031,7	1,5	49,66	49,18	49,18		70	65	60		Voldoet	--	--
16_A	<L=8,02> [5/8]	154326,1	397026,4	1,5	43,56	43,56	43,56		70	65	60		Voldoet	--	--
16_A	<L=10,00> [2/8]	154312,7	397034,4	1,5	39,92	39,92	39,92		70	65	60		Voldoet	--	--
16_A	<L=9,92> [3/8]	154303,1	397037,1	1,5	49,23	39,85	39,85		70	65	60		Voldoet	--	--
16_B	<L=8,02> [1/8]	154297,2	397034,5	5	57,51	54,19	54,19		70	65	60		--	Voldoet	Voldoet
16_B	<L=9,92> [8/8]	154300,9	397029,2	5	57,16	54	54		70	65	60		--	Voldoet	Voldoet
16_B	<L=10,00> [6/8]	154310,5	397026,5	5	55,93	53,14	53,14		70	65	60		--	Voldoet	Voldoet
16_B	<L=9,92> [7/8]	154320,1	397023,8	5	53,21	52,54	52,54		70	65	60		--	Voldoet	Voldoet
16_B	<L=9,92> [4/8]	154322,4	397031,7	5	50,1	49,49	49,49		70	65	60		--	Voldoet	Voldoet
16_B	<L=8,02> [5/8]	154326,1	397026,4	5	43,88	43,88	43,88		70	65	60		--	Voldoet	Voldoet
16_B	<L=9,92> [3/8]	154303,1	397037,1	5	49,91	40,61	40,61		70	65	60		--	Voldoet	Voldoet
16_B	<L=10,00> [2/8]	154312,7	397034,4	5	40,4	40,4	40,4		70	65	60		--	Voldoet	Voldoet
16_C	<L=8,02> [1/8]	154297,2	397034,5	7,5	58,85	55,31	55,31		70	65	60		--	Voldoet	Voldoet
16_C	<L=9,92> [8/8]	154300,9	397029,2	7,5	58,47	55,18	55,18		70	65	60		--	Voldoet	Voldoet
16_C	<L=10,00> [6/8]	154310,5	397026,5	7,5	57,12	54,23	54,23		70	65	60		--	Voldoet	Voldoet
16_C	<L=9,92> [7/8]	154320,1	397023,8	7,5	54,3	53,58	53,58		70	65	60		--	Voldoet	Voldoet
16_C	<L=9,92> [4/8]	154322,4	397031,7	7,5	51,15	50,42	50,42		70	65	60		--	Voldoet	Voldoet
16_C	<L=8,02> [5/8]	154326,1	397026,4	7,5	45,01	45,01	45,01		70	65	60		--	Voldoet	Voldoet
16_C	<L=9,92> [3/8]	154303,1	397037,1	7,5	51,1	41,93	41,93		70	65	60		--	Voldoet	Voldoet
16_C	<L=10,00> [2/8]	154312,7	397034,4	7,5	41,64	41,64	41,64		70	65	60		--	Voldoet	Voldoet
17_A	<L=7,05> [1/4]	154295,9	397082,6	1,5	53,52	49,66	49,66		70	65	60		Voldoet	--	--
17_A	<L=10,00> [4/4]	154300,3	397089,2	1,5	47	47	47		70	65	60		Voldoet	--	--
17_A	<L=10,00> [2/4]	154293	397090	1,5	46,38	42,25	42,25		70	65	60		Voldoet	--	--
17_A	<L=7,05> [3/4]	154297,4	397096,7	1,5	36,99	36,99	36,99		70	65	60		Voldoet	--	--
17_B	<L=7,05> [1/4]	154295,9	397082,6	5	54	50,22	50,22		70	65	60		--	Voldoet	Voldoet
17_B	<L=10,00> [4/4]	154300,3	397089,2	5	47,27	47,27	47,27		70	65	60		--	Voldoet	Voldoet
17_B	<L=10,00> [2/4]	154293	397090	5	46,82	42,8	42,8		70	65	60		--	Voldoet	Voldoet
17_B	<L=7,05> [3/4]	154297,4	397096,7	5	35,4	35,4	35,4		70	65	60		--	Voldoet	Voldoet
17_C	<L=7,05> [1/4]	154295,9	397082,6	7,5	54,98	51,17	51,17		70	65	60		--	Voldoet	Voldoet
17_C	<L=10,00> [4/4]	154300,3	397089,2	7,5	48,07	48,07	48,07		70	65	60		--	Voldoet	Voldoet
17_C	<L=10,00> [2/4]	154293	397090	7,5	47,68	43,91	43,91		70	65	60		--	Voldoet	Voldoet
17_C	<L=7,05> [3/4]	154297,4	397096,7	7,5	36,23	36,23	36,23		70	65	60		--	Voldoet	Voldoet

Hamsestraat 16

					$L_{A,max}$				Grenswaarde				Beoordeling		
Naam	Omschrijving	X	Y	Hoogte	Dag	Avond	Nacht		Dag	Avond	Nacht		Dag	Avond	Nacht
18_A	<L=6,95> [1/4]	154309,8	397051,3	1,5	53,71	51,49	51,49		70	65	60		Voldoet	--	--
18_A	<L=10,00> [2/4]	154308,1	397059,1	1,5	53,3	47,33	47,33		70	65	60		Voldoet	--	--
18_A	<L=6,95> [3/4]	154313,4	397065	1,5	37,39	37,39	37,39		70	65	60		Voldoet	--	--
18_A	<L=10,00> [4/4]	154315	397057,2	1,5	34,84	34,84	34,84		70	65	60		Voldoet	--	--
18_B	<L=6,95> [1/4]	154309,8	397051,3	5	54,32	52,13	52,13		70	65	60		--	Voldoet	Voldoet
18_B	<L=10,00> [2/4]	154308,1	397059,1	5	53,91	47,88	47,88		70	65	60		--	Voldoet	Voldoet
18_B	<L=6,95> [3/4]	154313,4	397065	5	37,57	37,57	37,57		70	65	60		--	Voldoet	Voldoet
18_B	<L=10,00> [4/4]	154315	397057,2	5	35	33,88	33,88		70	65	60		--	Voldoet	Voldoet
18_C	<L=6,95> [1/4]	154309,8	397051,3	7,5	55,39	53,16	53,16		70	65	60		--	Voldoet	Voldoet
18_C	<L=10,00> [2/4]	154308,1	397059,1	7,5	54,96	48,97	48,97		70	65	60		--	Voldoet	Voldoet
18_C	<L=6,95> [3/4]	154313,4	397065	7,5	38,56	38,56	38,56		70	65	60		--	Voldoet	Voldoet
18_C	<L=10,00> [4/4]	154315	397057,2	7,5	35,74	34,35	34,35		70	65	60		--	Voldoet	Voldoet
19_A	<L=10,00> [2/4]	154331,5	397054,1	1,5	50,48	50,29	50,29		70	65	60		Voldoet	--	--
19_A	<L=7,03> [1/4]	154333,1	397046,3	1,5	39,07	39,07	39,07		70	65	60		Voldoet	--	--
19_A	<L=10,00> [4/4]	154338,5	397052,2	1,5	36,12	36,12	36,12		70	65	60		Voldoet	--	--
19_A	<L=7,03> [3/4]	154336,9	397060	1,5	35,8	35,8	35,8		70	65	60		Voldoet	--	--
19_B	<L=10,00> [2/4]	154331,5	397054,1	5	50,8	50,49	50,49		70	65	60		--	Voldoet	Voldoet
19_B	<L=7,03> [1/4]	154333,1	397046,3	5	39,49	39,49	39,49		70	65	60		--	Voldoet	Voldoet
19_B	<L=10,00> [4/4]	154338,5	397052,2	5	36,55	36,55	36,55		70	65	60		--	Voldoet	Voldoet
19_B	<L=7,03> [3/4]	154336,9	397060	5	33,28	33,28	33,28		70	65	60		--	Voldoet	Voldoet
19_C	<L=10,00> [2/4]	154331,5	397054,1	7,5	51,75	51,34	51,34		70	65	60		--	Voldoet	Voldoet
19_C	<L=7,03> [1/4]	154333,1	397046,3	7,5	40,75	40,75	40,75		70	65	60		--	Voldoet	Voldoet
19_C	<L=10,00> [4/4]	154338,5	397052,2	7,5	38,16	38,16	38,16		70	65	60		--	Voldoet	Voldoet
19_C	<L=7,03> [3/4]	154336,9	397060	7,5	34,42	34,42	34,42		70	65	60		--	Voldoet	Voldoet
20_A	<L=6,95> [1/4]	154345,3	397045,6	1,5	37,3	37,3	37,3		70	65	60		Voldoet	--	--
20_A	<L=6,95> [3/4]	154359,5	397043,1	1,5	35,47	35,47	35,47		70	65	60		Voldoet	--	--
20_A	<L=10,00> [4/4]	154351,8	397040,9	1,5	34,06	34,06	34,06		70	65	60		Voldoet	--	--
20_A	<L=10,00> [2/4]	154353	397047,9	1,5	33,91	33,91	33,91		70	65	60		Voldoet	--	--
20_B	<L=6,95> [1/4]	154345,3	397045,6	5	36,94	36,94	36,94		70	65	60		--	Voldoet	Voldoet
20_B	<L=6,95> [3/4]	154359,5	397043,1	5	35,71	35,71	35,71		70	65	60		--	Voldoet	Voldoet
20_B	<L=10,00> [4/4]	154351,8	397040,9	5	34,92	34,92	34,92		70	65	60		--	Voldoet	Voldoet
20_B	<L=10,00> [2/4]	154353	397047,9	5	30,69	30,36	30,36		70	65	60		--	Voldoet	Voldoet
20_C	<L=6,95> [1/4]	154345,3	397045,6	7,5	38,82	38,82	38,82		70	65	60		--	Voldoet	Voldoet
20_C	<L=10,00> [4/4]	154351,8	397040,9	7,5	37,3	37,3	37,3		70	65	60		--	Voldoet	Voldoet
20_C	<L=6,95> [3/4]	154359,5	397043,1	7,5	37,26	37,26	37,26		70	65	60		--	Voldoet	Voldoet
20_C	<L=10,00> [2/4]	154353	397047,9	7,5	31,51	30,9	30,9		70	65	60		--	Voldoet	Voldoet
21_A	<L=10,00> [4/4]	154374,3	397037	1,5	37,79	37,79	37,79		70	65	60		Voldoet	--	--
21_A	<L=6,90> [1/4]	154367,8	397041,7	1,5	35,65	35,65	35,65		70	65	60		Voldoet	--	--
21_A	<L=10,00> [2/4]	154375,4	397044	1,5	29,96	29,96	29,96		70	65	60		Voldoet	--	--
21_A	<L=6,90> [3/4]	154381,9	397039,4	1,5	29,15	29,15	29,15		70	65	60		Voldoet	--	--

Hamsestraat 16

					$L_{A,max}$				Grenswaarde				Beoordeling		
Naam	Omschrijving	X	Y	Hoogte	Dag	Avond	Nacht		Dag	Avond	Nacht		Dag	Avond	Nacht
21_B	<L=10,00> [4/4]	154374,3	397037	5	37,85	37,85	37,85		70	65	60		--	Voldoet	Voldoet
21_B	<L=6,90> [1/4]	154367,8	397041,7	5	36,09	36,09	36,09		70	65	60		--	Voldoet	Voldoet
21_B	<L=10,00> [2/4]	154375,4	397044	5	29,53	29,53	29,53		70	65	60		--	Voldoet	Voldoet
21_B	<L=6,90> [3/4]	154381,9	397039,4	5	28,64	28,64	28,64		70	65	60		--	Voldoet	Voldoet
21_C	<L=10,00> [4/4]	154374,3	397037	7,5	39,24	39,24	39,24		70	65	60		--	Voldoet	Voldoet
21_C	<L=6,90> [1/4]	154367,8	397041,7	7,5	38,25	38,25	38,25		70	65	60		--	Voldoet	Voldoet
21_C	<L=10,00> [2/4]	154375,4	397044	7,5	29,96	29,96	29,96		70	65	60		--	Voldoet	Voldoet
21_C	<L=6,90> [3/4]	154381,9	397039,4	7,5	29,16	28,99	28,99		70	65	60		--	Voldoet	Voldoet
22_A	<L=10,00> [2/4]	154426,8	397045,7	1,5	38,19	38,19	38,19		70	65	60		Voldoet	--	--
22_A	<L=9,93> [1/4]	154416,7	397037,7	1,5	37,94	37,94	37,94		70	65	60		Voldoet	--	--
22_A	<L=10,00> [4/4]	154429,5	397035,9	1,5	31,09	31,09	31,09		70	65	60		Voldoet	--	--
22_A	<L=9,93> [3/4]	154439,6	397043,9	1,5	26,45	26,23	26,23		70	65	60		Voldoet	--	--
22_B	<L=9,93> [1/4]	154416,7	397037,7	5	37,61	37,61	37,61		70	65	60		--	Voldoet	Voldoet
22_B	<L=10,00> [2/4]	154426,8	397045,7	5	36,65	36,65	36,65		70	65	60		--	Voldoet	Voldoet
22_B	<L=10,00> [4/4]	154429,5	397035,9	5	30,8	30,8	30,8		70	65	60		--	Voldoet	Voldoet
22_B	<L=9,93> [3/4]	154439,6	397043,9	5	26,49	25,97	25,97		70	65	60		--	Voldoet	Voldoet
22_C	<L=9,93> [1/4]	154416,7	397037,7	7,5	37,81	37,81	37,81		70	65	60		--	Voldoet	Voldoet
22_C	<L=10,00> [2/4]	154426,8	397045,7	7,5	37,04	37,04	37,04		70	65	60		--	Voldoet	Voldoet
22_C	<L=10,00> [4/4]	154429,5	397035,9	7,5	30,9	30,9	30,9		70	65	60		--	Voldoet	Voldoet
22_C	<L=9,93> [3/4]	154439,6	397043,9	7,5	26,72	25,99	25,99		70	65	60		--	Voldoet	Voldoet
23_A	<L=9,05> [1/8]	154433,4	397078,1	1,5	36,11	36,11	36,11		70	65	60		Voldoet	--	--
23_A	<L=8,67> [8/8]	154434,6	397072,3	1,5	34,58	34,58	34,58		70	65	60		Voldoet	--	--
23_A	<L=8,67> [7/8]	154452,3	397062,9	1,5	33,98	33,98	33,98		70	65	60		Voldoet	--	--
23_A	<L=10,00> [6/8]	154443,5	397067,6	1,5	33,88	33,88	33,88		70	65	60		Voldoet	--	--
23_A	<L=8,67> [4/8]	154456,6	397071,1	1,5	32,95	32,95	32,95		70	65	60		Voldoet	--	--
23_A	<L=9,05> [5/8]	154457,8	397065,2	1,5	32,9	32,9	32,9		70	65	60		Voldoet	--	--
23_A	<L=8,67> [3/8]	154438,9	397080,4	1,5	25,71	25,71	25,71		70	65	60		Voldoet	--	--
23_A	<L=10,00> [2/8]	154447,8	397075,8	1,5	25,03	25,03	25,03		70	65	60		Voldoet	--	--
23_B	<L=9,05> [1/8]	154433,4	397078,1	5	36,29	36,29	36,29		70	65	60		--	Voldoet	Voldoet
23_B	<L=8,67> [8/8]	154434,6	397072,3	5	34,78	34,78	34,78		70	65	60		--	Voldoet	Voldoet
23_B	<L=8,67> [7/8]	154452,3	397062,9	5	34,25	34,25	34,25		70	65	60		--	Voldoet	Voldoet
23_B	<L=10,00> [6/8]	154443,5	397067,6	5	34,2	34,2	34,2		70	65	60		--	Voldoet	Voldoet
23_B	<L=9,05> [5/8]	154457,8	397065,2	5	32,9	32,9	32,9		70	65	60		--	Voldoet	Voldoet
23_B	<L=8,67> [3/8]	154438,9	397080,4	5	25,47	25,47	25,47		70	65	60		--	Voldoet	Voldoet
23_B	<L=10,00> [2/8]	154447,8	397075,8	5	24,85	24,85	24,85		70	65	60		--	Voldoet	Voldoet
23_B	<L=8,67> [4/8]	154456,6	397071,1	5	24,65	24,65	24,65		70	65	60		--	Voldoet	Voldoet
23_C	<L=9,05> [1/8]	154433,4	397078,1	7,5	36,62	36,62	36,62		70	65	60		--	Voldoet	Voldoet
23_C	<L=8,67> [8/8]	154434,6	397072,3	7,5	35,07	35,07	35,07		70	65	60		--	Voldoet	Voldoet
23_C	<L=10,00> [6/8]	154443,5	397067,6	7,5	34,61	34,61	34,61		70	65	60		--	Voldoet	Voldoet
23_C	<L=8,67> [7/8]	154452,3	397062,9	7,5	34,57	34,57	34,57		70	65	60		--	Voldoet	Voldoet

Hamsestraat 16

					$L_{A,max}$				Grenswaarde				Beoordeling		
Naam	Omschrijving	X	Y	Hoogte	Dag	Avond	Nacht		Dag	Avond	Nacht		Dag	Avond	Nacht
23_C	<L=9,05> [5/8]	154457,8	397065,2	7,5	32,85	32,85	32,85		70	65	60		--	Voldoet	Voldoet
23_C	<L=8,67> [3/8]	154438,9	397080,4	7,5	25,47	25,47	25,47		70	65	60		--	Voldoet	Voldoet
23_C	<L=10,00> [2/8]	154447,8	397075,8	7,5	24,83	24,83	24,83		70	65	60		--	Voldoet	Voldoet
23_C	<L=8,67> [4/8]	154456,6	397071,1	7,5	24,64	24,64	24,64		70	65	60		--	Voldoet	Voldoet
24_A	<L=10,00> [2/4]	154466,7	397059,4	1,5	35,53	35,53	35,53		70	65	60		Voldoet	--	--
24_A	<L=7,10> [1/4]	154466,9	397051,4	1,5	32,17	32,17	32,17		70	65	60		Voldoet	--	--
24_A	<L=7,10> [3/4]	154473,2	397064,3	1,5	25,27	25,27	25,27		70	65	60		Voldoet	--	--
24_A	<L=10,00> [4/4]	154473,3	397056,2	1,5	24,74	24,74	24,74		70	65	60		Voldoet	--	--
24_B	<L=10,00> [2/4]	154466,7	397059,4	5	33,9	33,9	33,9		70	65	60		--	Voldoet	Voldoet
24_B	<L=7,10> [1/4]	154466,9	397051,4	5	32,4	32,4	32,4		70	65	60		--	Voldoet	Voldoet
24_B	<L=7,10> [3/4]	154473,2	397064,3	5	25,09	25,09	25,09		70	65	60		--	Voldoet	Voldoet
24_B	<L=10,00> [4/4]	154473,3	397056,2	5	24,57	24,57	24,57		70	65	60		--	Voldoet	Voldoet
24_C	<L=10,00> [2/4]	154466,7	397059,4	7,5	34,31	34,31	34,31		70	65	60		--	Voldoet	Voldoet
24_C	<L=7,10> [1/4]	154466,9	397051,4	7,5	33,2	33,2	33,2		70	65	60		--	Voldoet	Voldoet
24_C	<L=7,10> [3/4]	154473,2	397064,3	7,5	25,1	25,1	25,1		70	65	60		--	Voldoet	Voldoet
24_C	<L=10,00> [4/4]	154473,3	397056,2	7,5	24,56	24,56	24,56		70	65	60		--	Voldoet	Voldoet
25_A	<L=7,86> [3/4]	154381,7	396994,8	1,5	40,18	40,18	40,18		70	65	60		Voldoet	--	--
25_A	<L=10,00> [2/4]	154373,3	396996	1,5	36,85	36,85	36,85		70	65	60		Voldoet	--	--
25_A	<L=7,86> [1/4]	154367,6	396989,6	1,5	36,29	36,29	36,29		70	65	60		Voldoet	--	--
25_A	<L=10,00> [4/4]	154376	396988,4	1,5	31,8	31,8	31,8		70	65	60		Voldoet	--	--
25_A	<L=7,86> [1/4]	154367,6	396989,6	1,5	36,29	36,29	36,29		70	65	60		Voldoet	--	--
25_A	<L=10,00> [4/4]	154376	396988,4	1,5	31,8	31,8	31,8		70	65	60		Voldoet	--	--
25_B	<L=7,86> [3/4]	154381,7	396994,8	5	40	40	40		70	65	60		--	Voldoet	Voldoet
25_B	<L=10,00> [2/4]	154373,3	396996	5	37,34	37,34	37,34		70	65	60		--	Voldoet	Voldoet
25_B	<L=7,86> [1/4]	154367,6	396989,6	5	36,94	36,94	36,94		70	65	60		--	Voldoet	Voldoet
25_B	<L=10,00> [4/4]	154376	396988,4	5	29,9	29,88	29,88		70	65	60		--	Voldoet	Voldoet
25_C	<L=7,86> [3/4]	154381,7	396994,8	7,5	40,42	40,42	40,42		70	65	60		--	Voldoet	Voldoet
25_C	<L=10,00> [2/4]	154373,3	396996	7,5	38,82	38,82	38,82		70	65	60		--	Voldoet	Voldoet
25_C	<L=7,86> [1/4]	154367,6	396989,6	7,5	38,63	38,63	38,63		70	65	60		--	Voldoet	Voldoet
25_C	<L=10,00> [4/4]	154376	396988,4	7,5	30,49	30,22	30,22		70	65	60		--	Voldoet	Voldoet
26_A	<L=8,75> [5/8]	154400,5	397008,2	1,5	44,81	44,81	44,81		70	65	60		Voldoet	--	--
26_A	<L=8,72> [4/8]	154397,6	397003,1	1,5	40,2	40,12	40,12		70	65	60		Voldoet	--	--
26_A	<L=8,72> [3/8]	154404,4	396984,3	1,5	36,45	36,45	36,45		70	65	60		Voldoet	--	--
26_A	<L=8,72> [8/8]	154412,9	396987,4	1,5	33,46	33,46	33,46		70	65	60		Voldoet	--	--
26_A	<L=10,00> [6/8]	154409,4	396996,8	1,5	33,12	33,12	33,12		70	65	60		Voldoet	--	--
26_A	<L=10,00> [2/8]	154401	396993,7	1,5	33,06	33,06	33,06		70	65	60		Voldoet	--	--
26_A	<L=8,72> [7/8]	154406	397006,2	1,5	30,92	30,92	30,92		70	65	60		Voldoet	--	--
26_A	<L=8,75> [1/8]	154410	396982,3	1,5	28,82	28,82	28,82		70	65	60		Voldoet	--	--
26_B	<L=8,75> [5/8]	154400,5	397008,2	5	44,58	44,58	44,58		70	65	60		--	Voldoet	Voldoet
26_B	<L=8,72> [4/8]	154397,6	397003,1	5	40,1	40,1	40,1		70	65	60		--	Voldoet	Voldoet
26_B	<L=8,72> [3/8]	154404,4	396984,3	5	36,52	36,52	36,52		70	65	60		--	Voldoet	Voldoet
26_B	<L=8,72> [8/8]	154412,9	396987,4	5	33,66	33,66	33,66		70	65	60		--	Voldoet	Voldoet

Hamsestraat 16

					$L_{A,max}$				Grenswaarde				Beoordeling		
Naam	Omschrijving	X	Y	Hoogte	Dag	Avond	Nacht		Dag	Avond	Nacht		Dag	Avond	Nacht
26_B	<L=10,00> [6/8]	154409,4	396996,8	5	33,13	33,13	33,13		70	65	60		--	Voldoet	Voldoet
26_B	<L=10,00> [2/8]	154401	396993,7	5	32,8	32,8	32,8		70	65	60		--	Voldoet	Voldoet
26_B	<L=8,72> [7/8]	154406	397006,2	5	28,33	28,33	28,33		70	65	60		--	Voldoet	Voldoet
26_B	<L=8,75> [1/8]	154410	396982,3	5	28,06	28,06	28,06		70	65	60		--	Voldoet	Voldoet
26_C	<L=8,75> [5/8]	154400,5	397008,2	7,5	44,58	44,58	44,58		70	65	60		--	Voldoet	Voldoet
26_C	<L=8,72> [4/8]	154397,6	397003,1	7,5	40,74	40,74	40,74		70	65	60		--	Voldoet	Voldoet
26_C	<L=8,72> [3/8]	154404,4	396984,3	7,5	37,67	37,67	37,67		70	65	60		--	Voldoet	Voldoet
26_C	<L=8,72> [8/8]	154412,9	396987,4	7,5	34,21	34,21	34,21		70	65	60		--	Voldoet	Voldoet
26_C	<L=10,00> [2/8]	154401	396993,7	7,5	33,89	33,89	33,89		70	65	60		--	Voldoet	Voldoet
26_C	<L=10,00> [6/8]	154409,4	396996,8	7,5	33,65	33,65	33,65		70	65	60		--	Voldoet	Voldoet
26_C	<L=8,72> [7/8]	154406	397006,2	7,5	28,53	28,53	28,53		70	65	60		--	Voldoet	Voldoet
26_C	<L=8,75> [1/8]	154410	396982,3	7,5	28,26	28,26	28,26		70	65	60		--	Voldoet	Voldoet
27_A	<L=9,12> [1/4]	154398,7	396958,7	1,5	40,86	40,86	40,86		70	65	60		Voldoet	--	--
27_A	<L=10,00> [2/4]	154407,5	396966,8	1,5	42,31	37,34	37,34		70	65	60		Voldoet	--	--
27_A	<L=10,00> [4/4]	154410,7	396958	1,5	36,49	36,49	36,49		70	65	60		Voldoet	--	--
27_A	<L=9,12> [3/4]	154419,4	396966,1	1,5	26,51	26,51	26,51		70	65	60		Voldoet	--	--
27_B	<L=9,12> [1/4]	154398,7	396958,7	5	40,66	40,66	40,66		70	65	60		--	Voldoet	Voldoet
27_B	<L=10,00> [2/4]	154407,5	396966,8	5	42,13	37,16	37,16		70	65	60		--	Voldoet	Voldoet
27_B	<L=10,00> [4/4]	154410,7	396958	5	36,42	36,42	36,42		70	65	60		--	Voldoet	Voldoet
27_B	<L=9,12> [3/4]	154419,4	396966,1	5	26,19	26,19	26,19		70	65	60		--	Voldoet	Voldoet
27_C	<L=9,12> [1/4]	154398,7	396958,7	7,5	40,75	40,75	40,75		70	65	60		--	Voldoet	Voldoet
27_C	<L=10,00> [2/4]	154407,5	396966,8	7,5	42,22	37,63	37,63		70	65	60		--	Voldoet	Voldoet
27_C	<L=10,00> [4/4]	154410,7	396958	7,5	36,72	36,72	36,72		70	65	60		--	Voldoet	Voldoet
27_C	<L=9,12> [3/4]	154419,4	396966,1	7,5	26,4	26,38	26,38		70	65	60		--	Voldoet	Voldoet
28_A	<L=10,00> [3/4]	154399,6	396930,6	1,5	45,05	45,05	45,05		70	65	60		Voldoet	--	--
28_A	<L=10,00> [2/4]	154397,2	396916,9	1,5	42,07	38,7	38,7		70	65	60		Voldoet	--	--
28_A	<L=10,00> [4/4]	154410,3	396921,6	1,5	29,26	29,26	29,26		70	65	60		Voldoet	--	--
28_A	<L=10,00> [1/4]	154407,9	396907,9	1,5	27,95	27,95	27,95		70	65	60		Voldoet	--	--
28_B	<L=10,00> [3/4]	154399,6	396930,6	5	44,84	44,84	44,84		70	65	60		--	Voldoet	Voldoet
28_B	<L=10,00> [2/4]	154397,2	396916,9	5	41,99	38,69	38,69		70	65	60		--	Voldoet	Voldoet
28_B	<L=10,00> [4/4]	154410,3	396921,6	5	28,85	28,85	28,85		70	65	60		--	Voldoet	Voldoet
28_B	<L=10,00> [1/4]	154407,9	396907,9	5	27,6	27,6	27,6		70	65	60		--	Voldoet	Voldoet
28_C	<L=10,00> [3/4]	154399,6	396930,6	7,5	44,92	44,92	44,92		70	65	60		--	Voldoet	Voldoet
28_C	<L=10,00> [2/4]	154397,2	396916,9	7,5	42,09	39,08	39,08		70	65	60		--	Voldoet	Voldoet
28_C	<L=10,00> [4/4]	154410,3	396921,6	7,5	29,08	29,08	29,08		70	65	60		--	Voldoet	Voldoet
28_C	<L=10,00> [1/4]	154407,9	396907,9	7,5	27,66	27,66	27,66		70	65	60		--	Voldoet	Voldoet
29_A	<L=10,00> [2/4]	154422,4	396897,5	1,5	39,17	39,17	39,17		70	65	60		Voldoet	--	--
29_A	<L=6,74> [3/4]	154430,2	396896,7	1,5	36,13	36,13	36,13		70	65	60		Voldoet	--	--
29_A	<L=6,74> [1/4]	154416,9	396891,8	1,5	33,32	33,32	33,32		70	65	60		Voldoet	--	--
29_A	<L=10,00> [4/4]	154424,7	396891	1,5	27	27	27		70	65	60		Voldoet	--	--

Hamsestraat 16

					$L_{A,max}$				Grenswaarde				Beoordeling		
Naam	Omschrijving	X	Y	Hoogte	Dag	Avond	Nacht		Dag	Avond	Nacht		Dag	Avond	Nacht
29_B	<L=10,00> [2/4]	154422,4	396897,5	5	39,12	39,12	39,12		70	65	60		--	Voldoet	Voldoet
29_B	<L=6,74> [3/4]	154430,2	396896,7	5	36,27	36,27	36,27		70	65	60		--	Voldoet	Voldoet
29_B	<L=6,74> [1/4]	154416,9	396891,8	5	33,54	33,54	33,54		70	65	60		--	Voldoet	Voldoet
29_B	<L=10,00> [4/4]	154424,7	396891	5	26,77	26,77	26,77		70	65	60		--	Voldoet	Voldoet
29_C	<L=10,00> [2/4]	154422,4	396897,5	7,5	39,3	39,3	39,3		70	65	60		--	Voldoet	Voldoet
29_C	<L=6,74> [3/4]	154430,2	396896,7	7,5	36,51	36,51	36,51		70	65	60		--	Voldoet	Voldoet
29_C	<L=6,74> [1/4]	154416,9	396891,8	7,5	34,04	34,04	34,04		70	65	60		--	Voldoet	Voldoet
29_C	<L=10,00> [4/4]	154424,7	396891	7,5	26,68	26,68	26,68		70	65	60		--	Voldoet	Voldoet
30_A	<L=7,17> [1/4]	154429,8	396872,9	1,5	36,13	36,13	36,13		70	65	60		Voldoet	--	--
30_A	<L=10,00> [2/4]	154435,3	396878,8	1,5	34,79	34,79	34,79		70	65	60		Voldoet	--	--
30_A	<L=7,17> [3/4]	154443,3	396877,7	1,5	26,39	26,39	26,39		70	65	60		Voldoet	--	--
30_A	<L=10,00> [4/4]	154437,7	396871,8	1,5	26,17	26,17	26,17		70	65	60		Voldoet	--	--
30_B	<L=7,17> [1/4]	154429,8	396872,9	5	36,51	36,51	36,51		70	65	60		--	Voldoet	Voldoet
30_B	<L=10,00> [2/4]	154435,3	396878,8	5	35,15	35,15	35,15		70	65	60		--	Voldoet	Voldoet
30_B	<L=7,17> [3/4]	154443,3	396877,7	5	26,15	26,15	26,15		70	65	60		--	Voldoet	Voldoet
30_B	<L=10,00> [4/4]	154437,7	396871,8	5	26,03	26,03	26,03		70	65	60		--	Voldoet	Voldoet
30_C	<L=7,17> [1/4]	154429,8	396872,9	7,5	36,76	36,76	36,76		70	65	60		--	Voldoet	Voldoet
30_C	<L=10,00> [2/4]	154435,3	396878,8	7,5	35,65	35,65	35,65		70	65	60		--	Voldoet	Voldoet
30_C	<L=7,17> [3/4]	154443,3	396877,7	7,5	25,98	25,98	25,98		70	65	60		--	Voldoet	Voldoet
30_C	<L=10,00> [4/4]	154437,7	396871,8	7,5	25,94	25,94	25,94		70	65	60		--	Voldoet	Voldoet
31_A	<L=10,00> [2/4]	154461,3	396887,3	1,5	42	42	42		70	65	60		Voldoet	--	--
31_A	<L=6,82> [1/4]	154455,9	396881,5	1,5	36,61	36,61	36,61		70	65	60		Voldoet	--	--
31_A	<L=6,82> [3/4]	154469,2	396886,4	1,5	28,97	28,97	28,97		70	65	60		Voldoet	--	--
31_A	<L=10,00> [4/4]	154463,7	396880,7	1,5	26,07	26,07	26,07		70	65	60		Voldoet	--	--
31_B	<L=10,00> [2/4]	154461,3	396887,3	5	42,04	42,04	42,04		70	65	60		--	Voldoet	Voldoet
31_B	<L=6,82> [1/4]	154455,9	396881,5	5	36,56	36,56	36,56		70	65	60		--	Voldoet	Voldoet
31_B	<L=6,82> [3/4]	154469,2	396886,4	5	28,84	28,84	28,84		70	65	60		--	Voldoet	Voldoet
31_B	<L=10,00> [4/4]	154463,7	396880,7	5	25,92	25,92	25,92		70	65	60		--	Voldoet	Voldoet
31_C	<L=10,00> [2/4]	154461,3	396887,3	7,5	41,94	41,94	41,94		70	65	60		--	Voldoet	Voldoet
31_C	<L=6,82> [1/4]	154455,9	396881,5	7,5	36,98	36,98	36,98		70	65	60		--	Voldoet	Voldoet
31_C	<L=6,82> [3/4]	154469,2	396886,4	7,5	28,86	28,86	28,86		70	65	60		--	Voldoet	Voldoet
31_C	<L=10,00> [4/4]	154463,7	396880,7	7,5	25,95	25,95	25,95		70	65	60		--	Voldoet	Voldoet
32_A	<L=8,01> [1/4]	154451,7	396907,6	1,5	38,22	38,22	38,22		70	65	60		Voldoet	--	--
32_A	<L=10,00> [2/4]	154459,8	396914,9	1,5	33,2	33,2	33,2		70	65	60		Voldoet	--	--
32_A	<L=10,00> [4/4]	154462,7	396907,2	1,5	24,02	24,02	24,02		70	65	60		Voldoet	--	--
32_A	<L=8,01> [3/4]	154470,8	396914,6	1,5	23,97	23,97	23,97		70	65	60		Voldoet	--	--
32_B	<L=8,01> [1/4]	154451,7	396907,6	5	38,42	38,42	38,42		70	65	60		--	Voldoet	Voldoet
32_B	<L=10,00> [2/4]	154459,8	396914,9	5	32,82	32,82	32,82		70	65	60		--	Voldoet	Voldoet
32_B	<L=10,00> [4/4]	154462,7	396907,2	5	23,72	23,72	23,72		70	65	60		--	Voldoet	Voldoet
32_B	<L=8,01> [3/4]	154470,8	396914,6	5	23,62	23,62	23,62		70	65	60		--	Voldoet	Voldoet

Hamsestraat 16

					$L_{A,max}$				Grenswaarde				Beoordeling		
Naam	Omschrijving	X	Y	Hoogte	Dag	Avond	Nacht		Dag	Avond	Nacht		Dag	Avond	Nacht
32_C	<L=8,01> [1/4]	154451,7	396907,6	7,5	38,68	38,68	38,68		70	65	60		--	Voldoet	Voldoet
32_C	<L=10,00> [2/4]	154459,8	396914,9	7,5	32,67	32,67	32,67		70	65	60		--	Voldoet	Voldoet
32_C	<L=10,00> [4/4]	154462,7	396907,2	7,5	23,59	23,59	23,59		70	65	60		--	Voldoet	Voldoet
32_C	<L=8,01> [3/4]	154470,8	396914,6	7,5	23,45	23,45	23,45		70	65	60		--	Voldoet	Voldoet
33_A	<L=10,00> [1/4]	154452,2	396935,6	1,5	40,06	40,06	40,06		70	65	60		Voldoet	--	--
33_A	<L=7,67> [2/4]	154453,4	396944	1,5	35,21	35,21	35,21		70	65	60		Voldoet	--	--
33_A	<L=7,67> [4/4]	154458,5	396929,9	1,5	33,27	33,27	33,27		70	65	60		Voldoet	--	--
33_A	<L=10,00> [3/4]	154459,7	396938,3	1,5	24,58	24,58	24,58		70	65	60		Voldoet	--	--
33_B	<L=10,00> [1/4]	154452,2	396935,6	5	39,76	39,76	39,76		70	65	60		--	Voldoet	Voldoet
33_B	<L=7,67> [2/4]	154453,4	396944	5	34,89	34,89	34,89		70	65	60		--	Voldoet	Voldoet
33_B	<L=7,67> [4/4]	154458,5	396929,9	5	33,53	33,53	33,53		70	65	60		--	Voldoet	Voldoet
33_B	<L=10,00> [3/4]	154459,7	396938,3	5	24,21	24,21	24,21		70	65	60		--	Voldoet	Voldoet
33_C	<L=10,00> [1/4]	154452,2	396935,6	7,5	39,71	39,71	39,71		70	65	60		--	Voldoet	Voldoet
33_C	<L=7,67> [2/4]	154453,4	396944	7,5	34,91	34,91	34,91		70	65	60		--	Voldoet	Voldoet
33_C	<L=7,67> [4/4]	154458,5	396929,9	7,5	28,47	28,47	28,47		70	65	60		--	Voldoet	Voldoet
33_C	<L=10,00> [3/4]	154459,7	396938,3	7,5	24,04	24,04	24,04		70	65	60		--	Voldoet	Voldoet
34_A	<L=10,00> [3/8]	154441,4	396968,2	1,5	35,52	35,52	35,52		70	65	60		Voldoet	--	--
34_A	<L=10,00> [2/8]	154450,8	396971,6	1,5	34,33	34,33	34,33		70	65	60		Voldoet	--	--
34_A	<L=10,00> [4/8]	154460,2	396975,1	1,5	33,74	33,74	33,74		70	65	60		Voldoet	--	--
34_A	<L=10,00> [6/8]	154454	396962,9	1,5	30,89	30,89	30,89		70	65	60		Voldoet	--	--
34_A	<L=10,00> [8/8]	154444,6	396959,4	1,5	34,49	29,09	29,09		70	65	60		Voldoet	--	--
34_A	<L=9,13> [1/8]	154436,9	396961,6	1,5	27,89	27,89	27,89		70	65	60		Voldoet	--	--
34_A	<L=10,00> [7/8]	154463,4	396966,3	1,5	24,85	24,84	24,84		70	65	60		Voldoet	--	--
34_A	<L=9,13> [5/8]	154467,9	396972,9	1,5	24,88	24,81	24,81		70	65	60		Voldoet	--	--
34_B	<L=10,00> [3/8]	154441,4	396968,2	5	35,67	35,67	35,67		70	65	60		--	Voldoet	Voldoet
34_B	<L=10,00> [2/8]	154450,8	396971,6	5	34,6	34,6	34,6		70	65	60		--	Voldoet	Voldoet
34_B	<L=10,00> [4/8]	154460,2	396975,1	5	34,09	34,09	34,09		70	65	60		--	Voldoet	Voldoet
34_B	<L=10,00> [6/8]	154454	396962,9	5	30,8	30,8	30,8		70	65	60		--	Voldoet	Voldoet
34_B	<L=10,00> [8/8]	154444,6	396959,4	5	34,37	29	29		70	65	60		--	Voldoet	Voldoet
34_B	<L=9,13> [1/8]	154436,9	396961,6	5	27,65	27,65	27,65		70	65	60		--	Voldoet	Voldoet
34_B	<L=10,00> [7/8]	154463,4	396966,3	5	24,84	24,84	24,84		70	65	60		--	Voldoet	Voldoet
34_B	<L=9,13> [5/8]	154467,9	396972,9	5	24,65	24,56	24,56		70	65	60		--	Voldoet	Voldoet
34_C	<L=10,00> [3/8]	154441,4	396968,2	7,5	36	36	36		70	65	60		--	Voldoet	Voldoet
34_C	<L=10,00> [2/8]	154450,8	396971,6	7,5	35,03	35,03	35,03		70	65	60		--	Voldoet	Voldoet
34_C	<L=10,00> [4/8]	154460,2	396975,1	7,5	34,69	34,69	34,69		70	65	60		--	Voldoet	Voldoet
34_C	<L=9,13> [1/8]	154436,9	396961,6	7,5	28,74	28,74	28,74		70	65	60		--	Voldoet	Voldoet
34_C	<L=10,00> [8/8]	154444,6	396959,4	7,5	25,41	25,41	25,41		70	65	60		--	Voldoet	Voldoet
34_C	<L=10,00> [6/8]	154454	396962,9	7,5	24,82	24,82	24,82		70	65	60		--	Voldoet	Voldoet
34_C	<L=9,13> [5/8]	154467,9	396972,9	7,5	24,53	24,53	24,53		70	65	60		--	Voldoet	Voldoet
34_C	<L=10,00> [7/8]	154463,4	396966,3	7,5	24,56	24,5	24,5		70	65	60		--	Voldoet	Voldoet

Hamsestraat 16

					$L_{A,max}$				Grenswaarde				Beoordeling		
Naam	Omschrijving	X	Y	Hoogte	Dag	Avond	Nacht		Dag	Avond	Nacht		Dag	Avond	Nacht
35_A	<L=10,00> [2/4]	154428,6	397012,5	1,5	39,16	39,16	39,16		70	65	60		Voldoet	--	--
35_A	<L=10,00> [4/4]	154431,6	397003,9	1,5	35,32	35,32	35,32		70	65	60		Voldoet	--	--
35_A	<L=8,91> [1/4]	154424	397006	1,5	31,21	31,21	31,21		70	65	60		Voldoet	--	--
35_A	<L=8,91> [3/4]	154436,2	397010,4	1,5	28,82	27,68	27,68		70	65	60		Voldoet	--	--
35_B	<L=10,00> [2/4]	154428,6	397012,5	5	39,72	39,72	39,72		70	65	60		--	Voldoet	Voldoet
35_B	<L=10,00> [4/4]	154431,6	397003,9	5	35,23	35,23	35,23		70	65	60		--	Voldoet	Voldoet
35_B	<L=8,91> [1/4]	154424	397006	5	31,15	31,15	31,15		70	65	60		--	Voldoet	Voldoet
35_B	<L=8,91> [3/4]	154436,2	397010,4	5	28,6	27,17	27,17		70	65	60		--	Voldoet	Voldoet
35_C	<L=10,00> [2/4]	154428,6	397012,5	7,5	40,48	40,48	40,48		70	65	60		--	Voldoet	Voldoet
35_C	<L=10,00> [4/4]	154431,6	397003,9	7,5	35,3	35,3	35,3		70	65	60		--	Voldoet	Voldoet
35_C	<L=8,91> [1/4]	154424	397006	7,5	32,44	32,44	32,44		70	65	60		--	Voldoet	Voldoet
35_C	<L=8,91> [3/4]	154436,2	397010,4	7,5	28,63	27,12	27,12		70	65	60		--	Voldoet	Voldoet
36_A	<L=10,00> [2/4]	154451,7	397019,3	1,5	36,79	36,79	36,79		70	65	60		Voldoet	--	--
36_A	<L=10,00> [4/4]	154454,8	397010,8	1,5	36,31	36,31	36,31		70	65	60		Voldoet	--	--
36_A	<L=8,90> [1/4]	154447	397012,8	1,5	36,22	36,22	36,22		70	65	60		Voldoet	--	--
36_A	<L=8,90> [3/4]	154459,4	397017,3	1,5	31,96	31,96	31,96		70	65	60		Voldoet	--	--
36_B	<L=10,00> [2/4]	154451,7	397019,3	5	37,19	37,19	37,19		70	65	60		--	Voldoet	Voldoet
36_B	<L=10,00> [4/4]	154454,8	397010,8	5	36,45	36,45	36,45		70	65	60		--	Voldoet	Voldoet
36_B	<L=8,90> [1/4]	154447	397012,8	5	35,61	35,61	35,61		70	65	60		--	Voldoet	Voldoet
36_B	<L=8,90> [3/4]	154459,4	397017,3	5	32,26	32,26	32,26		70	65	60		--	Voldoet	Voldoet
36_C	<L=10,00> [2/4]	154451,7	397019,3	7,5	37,54	37,54	37,54		70	65	60		--	Voldoet	Voldoet
36_C	<L=10,00> [4/4]	154454,8	397010,8	7,5	34,49	34,49	34,49		70	65	60		--	Voldoet	Voldoet
36_C	<L=8,90> [3/4]	154459,4	397017,3	7,5	32,59	32,59	32,59		70	65	60		--	Voldoet	Voldoet
36_C	<L=8,90> [1/4]	154447	397012,8	7,5	31,8	31,8	31,8		70	65	60		--	Voldoet	Voldoet
37_A	<L=8,00> [2/4]	154220	396896,5	1,5	54,8	54,08	54,08		70	65	60		Voldoet	--	--
37_A	<L=8,00> [1/4]	154214,3	396891,1	1,5	53,49	53,49	53,49		70	65	60		Voldoet	--	--
37_A	<L=8,00> [3/4]	154226,6	396892,2	1,5	49,89	49,89	49,89		70	65	60		Voldoet	--	--
37_A	<L=8,00> [4/4]	154220,9	396886,8	1,5	48,72	48,34	48,34		70	65	60		Voldoet	--	--
37_B	<L=8,00> [2/4]	154220	396896,5	5	55,95	55,35	55,35		70	65	60		--	Voldoet	Voldoet
37_B	<L=8,00> [1/4]	154214,3	396891,1	5	54,44	54,44	54,44		70	65	60		--	Voldoet	Voldoet
37_B	<L=8,00> [3/4]	154226,6	396892,2	5	50,99	50,99	50,99		70	65	60		--	Voldoet	Voldoet
37_B	<L=8,00> [4/4]	154220,9	396886,8	5	49,5	48,97	48,97		70	65	60		--	Voldoet	Voldoet
37_C	<L=8,00> [2/4]	154220	396896,5	7,5	57,2	56,51	56,51		70	65	60		--	Voldoet	Voldoet
37_C	<L=8,00> [1/4]	154214,3	396891,1	7,5	55,58	55,58	55,58		70	65	60		--	Voldoet	Voldoet
37_C	<L=8,00> [3/4]	154226,6	396892,2	7,5	52,14	52,14	52,14		70	65	60		--	Voldoet	Voldoet
37_C	<L=8,00> [4/4]	154220,9	396886,8	7,5	50,65	50,1	50,1		70	65	60		--	Voldoet	Voldoet
38_A	<L=8,00> [1/4]	154225,4	396920,7	1,5	58,77	58,77	58,77		70	65	60		Voldoet	--	--
38_A	<L=8,00> [4/4]	154219,5	396915,9	1,5	58,59	56,05	56,05		70	65	60		Voldoet	--	--
38_A	<L=8,00> [2/4]	154231,6	396916,3	1,5	50,83	50,8	50,8		70	65	60		Voldoet	--	--
38_A	<L=8,00> [3/4]	154225,7	396911,5	1,5	47,02	47,02	47,02		70	65	60		Voldoet	--	--

Hamsestraat 16

					$L_{A,max}$				Grenswaarde				Beoordeling		
Naam	Omschrijving	X	Y	Hoogte	Dag	Avond	Nacht		Dag	Avond	Nacht		Dag	Avond	Nacht
38_B	<L=8,00> [1/4]	154225,4	396920,7	5	60,79	60,79	60,79		70	65	60		--	Voldoet	Voldoet niet
38_B	<L=8,00> [4/4]	154219,5	396915,9	5	60,49	57,99	57,99		70	65	60		--	Voldoet	Voldoet
38_B	<L=8,00> [2/4]	154231,6	396916,3	5	52,22	52,15	52,15		70	65	60		--	Voldoet	Voldoet
38_B	<L=8,00> [3/4]	154225,7	396911,5	5	48,18	48,18	48,18		70	65	60		--	Voldoet	Voldoet
38_C	<L=8,00> [1/4]	154225,4	396920,7	7,5	62,23	62,23	62,23		70	65	60		--	Voldoet	Voldoet niet
38_C	<L=8,00> [4/4]	154219,5	396915,9	7,5	61,7	59,37	59,37		70	65	60		--	Voldoet	Voldoet
38_C	<L=8,00> [2/4]	154231,6	396916,3	7,5	53,58	53,58	53,58		70	65	60		--	Voldoet	Voldoet
38_C	<L=8,00> [3/4]	154225,7	396911,5	7,5	49,73	49,73	49,73		70	65	60		--	Voldoet	Voldoet
39_A	<L=8,00> [1/4]	154225,8	396940,2	1,5	61,27	61,04	61,04		70	65	60		Voldoet	--	--
39_A	<L=8,00> [2/4]	154230,9	396945,3	1,5	61,65	60,06	60,06		70	65	60		Voldoet	--	--
39_A	<L=8,00> [4/4]	154231,2	396935,4	1,5	54,25	53,1	53,1		70	65	60		Voldoet	--	--
39_A	<L=8,00> [3/4]	154236,3	396940,6	1,5	53,04	51,92	51,92		70	65	60		Voldoet	--	--
39_B	<L=8,00> [1/4]	154225,8	396940,2	5	63,93	63,89	63,89		70	65	60		--	Voldoet	Voldoet niet
39_B	<L=8,00> [2/4]	154230,9	396945,3	5	64,23	63	63		70	65	60		--	Voldoet	Voldoet niet
39_B	<L=8,00> [4/4]	154231,2	396935,4	5	56,64	55,41	55,41		70	65	60		--	Voldoet	Voldoet
39_B	<L=8,00> [3/4]	154236,3	396940,6	5	55,39	53,99	53,99		70	65	60		--	Voldoet	Voldoet
39_C	<L=8,00> [1/4]	154225,8	396940,2	7,5	64,39	64,39	64,39		70	65	60		--	Voldoet	Voldoet niet
39_C	<L=8,00> [2/4]	154230,9	396945,3	7,5	64,18	63,36	63,36		70	65	60		--	Voldoet	Voldoet niet
39_C	<L=8,00> [4/4]	154231,2	396935,4	7,5	56,87	56,36	56,36		70	65	60		--	Voldoet	Voldoet
39_C	<L=8,00> [3/4]	154236,3	396940,6	7,5	55,41	54,87	54,87		70	65	60		--	Voldoet	Voldoet
40_A	<L=8,00> [1/4]	154265,6	396966,1	1,5	60,63	55,51	55,51		70	65	60		Voldoet	--	--
40_A	<L=8,00> [2/4]	154270,2	396970,4	1,5	60,24	55,18	55,18		70	65	60		Voldoet	--	--
40_A	<L=8,00> [3/4]	154275,2	396966,4	1,5	43,45	43,45	43,45		70	65	60		Voldoet	--	--
40_A	<L=8,00> [4/4]	154270,5	396962,1	1,5	40,18	38,78	38,78		70	65	60		Voldoet	--	--
40_B	<L=8,00> [1/4]	154265,6	396966,1	5	63,2	58,02	58,02		70	65	60		--	Voldoet	Voldoet
40_B	<L=8,00> [2/4]	154270,2	396970,4	5	62,69	57,57	57,57		70	65	60		--	Voldoet	Voldoet
40_B	<L=8,00> [3/4]	154275,2	396966,4	5	44,45	44,45	44,45		70	65	60		--	Voldoet	Voldoet
40_B	<L=8,00> [4/4]	154270,5	396962,1	5	42,4	40,73	40,73		70	65	60		--	Voldoet	Voldoet
40_C	<L=8,00> [1/4]	154265,6	396966,1	7,5	63,4	59,12	59,12		70	65	60		--	Voldoet	Voldoet
40_C	<L=8,00> [2/4]	154270,2	396970,4	7,5	63,06	58,77	58,77		70	65	60		--	Voldoet	Voldoet
40_C	<L=8,00> [3/4]	154275,2	396966,4	7,5	46,07	46,07	46,07		70	65	60		--	Voldoet	Voldoet
40_C	<L=8,00> [4/4]	154270,5	396962,1	7,5	43,06	42,43	42,43		70	65	60		--	Voldoet	Voldoet
41_A	<L=8,00> [2/4]	154274,3	396992,7	1,5	61,68	58,86	58,86		70	65	60		Voldoet	--	--
41_A	<L=8,00> [1/4]	154269,2	396987,4	1,5	61,27	56,25	56,25		70	65	60		Voldoet	--	--
41_A	<L=8,00> [3/4]	154279,2	396987,3	1,5	52,09	51,35	51,35		70	65	60		Voldoet	--	--
41_A	<L=8,00> [4/4]	154274,1	396982	1,5	47,08	45,82	45,82		70	65	60		Voldoet	--	--
41_B	<L=8,00> [2/4]	154274,3	396992,7	5	64,07	60,97	60,97		70	65	60		--	Voldoet	Voldoet niet
41_B	<L=8,00> [1/4]	154269,2	396987,4	5	63,99	58,88	58,88		70	65	60		--	Voldoet	Voldoet
41_B	<L=8,00> [3/4]	154279,2	396987,3	5	53,85	52,76	52,76		70	65	60		--	Voldoet	Voldoet
41_B	<L=8,00> [4/4]	154274,1	396982	5	49,41	47,76	47,76		70	65	60		--	Voldoet	Voldoet

Hamsestraat 16

					$L_{A,max}$				Grenswaarde				Beoordeling		
Naam	Omschrijving	X	Y	Hoogte	Dag	Avond	Nacht		Dag	Avond	Nacht		Dag	Avond	Nacht
41_C	<L=8,00> [2/4]	154274,3	396992,7	7,5	64,45	62,14	62,14		70	65	60		--	Voldoet	Voldoet niet
41_C	<L=8,00> [1/4]	154269,2	396987,4	7,5	63,96	59,9	59,9		70	65	60		--	Voldoet	Voldoet
41_C	<L=8,00> [3/4]	154279,2	396987,3	7,5	54,57	54,25	54,25		70	65	60		--	Voldoet	Voldoet
41_C	<L=8,00> [4/4]	154274,1	396982	7,5	49,85	49,15	49,15		70	65	60		--	Voldoet	Voldoet
42_A	<L=8,00> [4/4]	154266,1	397008,7	1,5	61,57	60,26	60,26		70	65	60		Voldoet	--	--
42_A	<L=8,00> [3/4]	154271,4	397004,3	1,5	61,29	58,87	58,87		70	65	60		Voldoet	--	--
42_A	<L=8,00> [2/4]	154276,7	397008,9	1,5	50,39	49,69	49,69		70	65	60		Voldoet	--	--
42_A	<L=8,00> [1/4]	154271,3	397013,3	1,5	47,84	47,84	47,84		70	65	60		Voldoet	--	--
42_B	<L=8,00> [4/4]	154266,1	397008,7	5	64,25	62,72	62,72		70	65	60		--	Voldoet	Voldoet niet
42_B	<L=8,00> [3/4]	154271,4	397004,3	5	63,87	61,07	61,07		70	65	60		--	Voldoet	Voldoet niet
42_B	<L=8,00> [2/4]	154276,7	397008,9	5	52,02	51,09	51,09		70	65	60		--	Voldoet	Voldoet
42_B	<L=8,00> [1/4]	154271,3	397013,3	5	49,98	49,98	49,98		70	65	60		--	Voldoet	Voldoet
42_C	<L=8,00> [4/4]	154266,1	397008,7	7,5	64,21	63,44	63,44		70	65	60		--	Voldoet	Voldoet niet
42_C	<L=8,00> [3/4]	154271,4	397004,3	7,5	63,96	62,07	62,07		70	65	60		--	Voldoet	Voldoet niet
42_C	<L=8,00> [2/4]	154276,7	397008,9	7,5	52,62	52,39	52,39		70	65	60		--	Voldoet	Voldoet
42_C	<L=8,00> [1/4]	154271,3	397013,3	7,5	51,14	51,14	51,14		70	65	60		--	Voldoet	Voldoet
43_A	<L=8,00> [3/4]	154234,6	397034,4	1,5	66,25	62,56	62,56		70	65	60		Voldoet	--	--
43_A	<L=8,00> [4/4]	154229,5	397040,2	1,5	65,85	62,42	62,42		70	65	60		Voldoet	--	--
43_A	<L=8,00> [1/4]	154234,9	397045,7	1,5	58,56	55,78	55,78		70	65	60		Voldoet	--	--
43_A	<L=8,00> [2/4]	154240	397040	1,5	46,08	46,08	46,08		70	65	60		Voldoet	--	--
43_B	<L=8,00> [3/4]	154234,6	397034,4	5	68	65,27	65,27		70	65	60		--	Voldoet	Voldoet niet
43_B	<L=8,00> [4/4]	154229,5	397040,2	5	67,76	65,15	65,15		70	65	60		--	Voldoet	Voldoet niet
43_B	<L=8,00> [1/4]	154234,9	397045,7	5	60,97	59,01	59,01		70	65	60		--	Voldoet	Voldoet
43_B	<L=8,00> [2/4]	154240	397040	5	48,62	48,62	48,62		70	65	60		--	Voldoet	Voldoet
43_C	<L=8,00> [3/4]	154234,6	397034,4	7,5	67,92	65,21	65,21		70	65	60		--	Voldoet	Voldoet niet
43_C	<L=8,00> [4/4]	154229,5	397040,2	7,5	67,68	65,12	65,12		70	65	60		--	Voldoet	Voldoet niet
43_C	<L=8,00> [1/4]	154234,9	397045,7	7,5	60,93	59,02	59,02		70	65	60		--	Voldoet	Voldoet
43_C	<L=8,00> [2/4]	154240	397040	7,5	48,77	48,77	48,77		70	65	60		--	Voldoet	Voldoet
44_A	<L=7,53> [1/4]	154260,7	397042,6	1,5	60,47	55,64	55,64		70	65	60		Voldoet	--	--
44_A	<L=8,00> [4/4]	154266,1	397038,9	1,5	60,07	55,36	55,36		70	65	60		Voldoet	--	--
44_A	<L=7,53> [3/4]	154271,1	397043	1,5	39,99	39,99	39,99		70	65	60		Voldoet	--	--
44_A	<L=8,00> [2/4]	154265,7	397046,7	1,5	39,5	39,33	39,33		70	65	60		Voldoet	--	--
44_B	<L=7,53> [1/4]	154260,7	397042,6	5	63,06	58,1	58,1		70	65	60		--	Voldoet	Voldoet
44_B	<L=8,00> [4/4]	154266,1	397038,9	5	62,55	57,73	57,73		70	65	60		--	Voldoet	Voldoet
44_B	<L=7,53> [3/4]	154271,1	397043	5	41,61	41,49	41,49		70	65	60		--	Voldoet	Voldoet
44_B	<L=8,00> [2/4]	154265,7	397046,7	5	41,79	41,08	41,08		70	65	60		--	Voldoet	Voldoet
44_C	<L=7,53> [1/4]	154260,7	397042,6	7,5	63,32	59,19	59,19		70	65	60		--	Voldoet	Voldoet
44_C	<L=8,00> [4/4]	154266,1	397038,9	7,5	62,97	58,94	58,94		70	65	60		--	Voldoet	Voldoet
44_C	<L=8,00> [2/4]	154265,7	397046,7	7,5	42,74	42,74	42,74		70	65	60		--	Voldoet	Voldoet
44_C	<L=7,53> [3/4]	154271,1	397043	7,5	42,52	41,98	41,98		70	65	60		--	Voldoet	Voldoet

Hamsestraat 16

					$L_{A,max}$				Grenswaarde				Beoordeling		
Naam	Omschrijving	X	Y	Hoogte	Dag	Avond	Nacht		Dag	Avond	Nacht		Dag	Avond	Nacht
45_A	<L=8,00> [3/4]	154231,3	397054,7	1,5	60,87	58,95	58,95		70	65	60		Voldoet	--	--
45_A	<L=7,56> [4/4]	154226	397058,6	1,5	60,48	57,64	57,64		70	65	60		Voldoet	--	--
45_A	<L=7,56> [2/4]	154236,5	397058,6	1,5	54,34	52,86	52,86		70	65	60		Voldoet	--	--
45_A	<L=8,00> [1/4]	154231,3	397062,5	1,5	41,49	40,59	40,59		70	65	60		Voldoet	--	--
45_B	<L=8,00> [3/4]	154231,3	397054,7	5	63,59	61,81	61,81		70	65	60		--	Voldoet	Voldoet niet
45_B	<L=7,56> [4/4]	154226	397058,6	5	63,31	60,53	60,53		70	65	60		--	Voldoet	Voldoet niet
45_B	<L=7,56> [2/4]	154236,5	397058,6	5	56,83	55,06	55,06		70	65	60		--	Voldoet	Voldoet
45_B	<L=8,00> [1/4]	154231,3	397062,5	5	44,03	42,79	42,79		70	65	60		--	Voldoet	Voldoet
45_C	<L=8,00> [3/4]	154231,3	397054,7	7,5	63,54	62,14	62,14		70	65	60		--	Voldoet	Voldoet niet
45_C	<L=7,56> [4/4]	154226	397058,6	7,5	63,38	60,91	60,91		70	65	60		--	Voldoet	Voldoet niet
45_C	<L=7,56> [2/4]	154236,5	397058,6	7,5	56,86	55,87	55,87		70	65	60		--	Voldoet	Voldoet
45_C	<L=8,00> [1/4]	154231,3	397062,5	7,5	44,21	43,82	43,82		70	65	60		--	Voldoet	Voldoet
46_A	<L=7,67> [4/4]	154228,7	397076,8	1,5	59,43	54,99	54,99		70	65	60		Voldoet	--	--
46_A	<L=8,00> [1/4]	154233,9	397080,7	1,5	50,35	49,85	49,85		70	65	60		Voldoet	--	--
46_A	<L=8,00> [3/4]	154233,9	397072,9	1,5	54,76	44,2	44,2		70	65	60		Voldoet	--	--
46_A	<L=7,67> [2/4]	154239,1	397076,8	1,5	43,58	43,58	43,58		70	65	60		Voldoet	--	--
46_B	<L=7,67> [4/4]	154228,7	397076,8	5	61,59	57,19	57,19		70	65	60		--	Voldoet	Voldoet
46_B	<L=8,00> [1/4]	154233,9	397080,7	5	51,74	51,12	51,12		70	65	60		--	Voldoet	Voldoet
46_B	<L=8,00> [3/4]	154233,9	397072,9	5	56,89	46,22	46,22		70	65	60		--	Voldoet	Voldoet
46_B	<L=7,67> [2/4]	154239,1	397076,8	5	44,76	44,76	44,76		70	65	60		--	Voldoet	Voldoet
46_C	<L=7,67> [4/4]	154228,7	397076,8	7,5	62,57	58,56	58,56		70	65	60		--	Voldoet	Voldoet
46_C	<L=8,00> [1/4]	154233,9	397080,7	7,5	52,99	52,55	52,55		70	65	60		--	Voldoet	Voldoet
46_C	<L=8,00> [3/4]	154233,9	397072,9	7,5	57,76	47,97	47,97		70	65	60		--	Voldoet	Voldoet
46_C	<L=7,67> [2/4]	154239,1	397076,8	7,5	46,15	46,15	46,15		70	65	60		--	Voldoet	Voldoet
47_A	<L=8,00> [4/4]	154269,3	397067,1	1,5	54,27	50,09	50,09		70	65	60		Voldoet	--	--
47_A	<L=8,00> [1/4]	154264,3	397072,6	1,5	48,64	43,16	43,16		70	65	60		Voldoet	--	--
47_A	<L=8,00> [3/4]	154273,9	397072,9	1,5	49,13	36,28	36,28		70	65	60		Voldoet	--	--
47_A	<L=8,00> [2/4]	154269	397078,4	1,5	36,21	36,21	36,21		70	65	60		Voldoet	--	--
47_B	<L=8,00> [4/4]	154269,3	397067,1	5	55,72	51,14	51,14		70	65	60		--	Voldoet	Voldoet
47_B	<L=8,00> [1/4]	154264,3	397072,6	5	49,83	44,7	44,7		70	65	60		--	Voldoet	Voldoet
47_B	<L=8,00> [3/4]	154273,9	397072,9	5	49,77	37,24	37,24		70	65	60		--	Voldoet	Voldoet
47_B	<L=8,00> [2/4]	154269	397078,4	5	37,46	37,17	37,17		70	65	60		--	Voldoet	Voldoet
47_C	<L=8,00> [4/4]	154269,3	397067,1	7,5	57,03	52,51	52,51		70	65	60		--	Voldoet	Voldoet
47_C	<L=8,00> [1/4]	154264,3	397072,6	7,5	51,21	46,33	46,33		70	65	60		--	Voldoet	Voldoet
47_C	<L=8,00> [3/4]	154273,9	397072,9	7,5	51	38,08	38,08		70	65	60		--	Voldoet	Voldoet
47_C	<L=8,00> [2/4]	154269	397078,4	7,5	38,75	38	38		70	65	60		--	Voldoet	Voldoet
48_A	<L=8,00> [1/4]	154246,6	397099,8	1,5	47,01	47,01	47,01		70	65	60		Voldoet	--	--
48_A	<L=7,49> [4/4]	154248,6	397093,7	1,5	42,01	42,01	42,01		70	65	60		Voldoet	--	--
48_A	<L=8,00> [3/4]	154253,9	397097,3	1,5	40,5	40,5	40,5		70	65	60		Voldoet	--	--
48_A	<L=7,49> [2/4]	154251,9	397103,4	1,5	35,93	32,65	32,65		70	65	60		Voldoet	--	--

Hamsestraat 16

					$L_{A,max}$				Grenswaarde				Beoordeling		
Naam	Omschrijving	X	Y	Hoogte	Dag	Avond	Nacht		Dag	Avond	Nacht		Dag	Avond	Nacht
48_B	<L=7,49> [4/4]	154248,6	397093,7	5	43,39	43,39	43,39		70	65	60		--	Voldoet	Voldoet
48_B	<L=8,00> [3/4]	154253,9	397097,3	5	41,61	41,61	41,61		70	65	60		--	Voldoet	Voldoet
48_B	<L=8,00> [1/4]	154246,6	397099,8	5	41,34	41,34	41,34		70	65	60		--	Voldoet	Voldoet
48_B	<L=7,49> [2/4]	154251,9	397103,4	5	36,82	33,43	33,43		70	65	60		--	Voldoet	Voldoet
48_C	<L=7,49> [4/4]	154248,6	397093,7	7,5	45,04	45,04	45,04		70	65	60		--	Voldoet	Voldoet
48_C	<L=8,00> [1/4]	154246,6	397099,8	7,5	43,43	43,43	43,43		70	65	60		--	Voldoet	Voldoet
48_C	<L=8,00> [3/4]	154253,9	397097,3	7,5	42,38	42,38	42,38		70	65	60		--	Voldoet	Voldoet
48_C	<L=7,49> [2/4]	154251,9	397103,4	7,5	38,02	34,24	34,24		70	65	60		--	Voldoet	Voldoet
49_A	<L=8,00> [2/4]	154228,5	397106,4	1,5	53,07	52,31	52,31		70	65	60		Voldoet	--	--
49_A	<L=8,00> [3/4]	154224,3	397111,3	1,5	52,64	52,22	52,22		70	65	60		Voldoet	--	--
49_A	<L=8,00> [4/4]	154228,6	397116,2	1,5	43,68	43,68	43,68		70	65	60		Voldoet	--	--
49_A	<L=8,00> [1/4]	154232,7	397111,2	1,5	41,72	41,72	41,72		70	65	60		Voldoet	--	--
49_B	<L=8,00> [2/4]	154228,5	397106,4	5	54,27	53,46	53,46		70	65	60		--	Voldoet	Voldoet
49_B	<L=8,00> [3/4]	154224,3	397111,3	5	53,93	53,27	53,27		70	65	60		--	Voldoet	Voldoet
49_B	<L=8,00> [4/4]	154228,6	397116,2	5	43,97	43,97	43,97		70	65	60		--	Voldoet	Voldoet
49_B	<L=8,00> [1/4]	154232,7	397111,2	5	42,36	42,36	42,36		70	65	60		--	Voldoet	Voldoet
49_C	<L=8,00> [2/4]	154228,5	397106,4	7,5	55,45	54,61	54,61		70	65	60		--	Voldoet	Voldoet
49_C	<L=8,00> [3/4]	154224,3	397111,3	7,5	55,06	54,33	54,33		70	65	60		--	Voldoet	Voldoet
49_C	<L=8,00> [4/4]	154228,6	397116,2	7,5	45,1	45,1	45,1		70	65	60		--	Voldoet	Voldoet
49_C	<L=8,00> [1/4]	154232,7	397111,2	7,5	43,78	43,78	43,78		70	65	60		--	Voldoet	Voldoet
50_A	<L=8,00> [4/4]	154227,2	397139,2	1,5	49,8	49,8	49,8		70	65	60		Voldoet	--	--
50_A	<L=7,29> [3/4]	154230,1	397133,5	1,5	42,79	42,79	42,79		70	65	60		Voldoet	--	--
50_A	<L=8,00> [2/4]	154234,6	397138,1	1,5	33,76	33,76	33,76		70	65	60		Voldoet	--	--
50_A	<L=7,29> [1/4]	154231,7	397143,9	1,5	31,37	31,37	31,37		70	65	60		Voldoet	--	--
50_B	<L=8,00> [4/4]	154227,2	397139,2	5	50,27	50,27	50,27		70	65	60		--	Voldoet	Voldoet
50_B	<L=7,29> [3/4]	154230,1	397133,5	5	42,96	42,96	42,96		70	65	60		--	Voldoet	Voldoet
50_B	<L=8,00> [2/4]	154234,6	397138,1	5	34,53	34,53	34,53		70	65	60		--	Voldoet	Voldoet
50_B	<L=7,29> [1/4]	154231,7	397143,9	5	31,5	31,5	31,5		70	65	60		--	Voldoet	Voldoet
50_C	<L=8,00> [4/4]	154227,2	397139,2	7,5	51,16	51,16	51,16		70	65	60		--	Voldoet	Voldoet
50_C	<L=7,29> [3/4]	154230,1	397133,5	7,5	44,03	44,03	44,03		70	65	60		--	Voldoet	Voldoet
50_C	<L=8,00> [2/4]	154234,6	397138,1	7,5	36,23	36,23	36,23		70	65	60		--	Voldoet	Voldoet
50_C	<L=7,29> [1/4]	154231,7	397143,9	7,5	32,57	32,57	32,57		70	65	60		--	Voldoet	Voldoet
51_A	<L=6,94> [2/4]	154262,6	397120,3	1,5	48,26	48,26	48,26		70	65	60		Voldoet	--	--
51_A	<L=8,00> [1/4]	154267,8	397123,4	1,5	48,82	42,56	42,56		70	65	60		Voldoet	--	--
51_A	<L=8,00> [3/4]	154261,3	397126,2	1,5	48,58	41,76	41,76		70	65	60		Voldoet	--	--
51_A	<L=6,94> [4/4]	154266,5	397129,3	1,5	34,37	33,42	33,42		70	65	60		Voldoet	--	--
51_B	<L=6,94> [2/4]	154262,6	397120,3	5	48,69	48,69	48,69		70	65	60		--	Voldoet	Voldoet
51_B	<L=8,00> [1/4]	154267,8	397123,4	5	49,08	43,14	43,14		70	65	60		--	Voldoet	Voldoet
51_B	<L=8,00> [3/4]	154261,3	397126,2	5	48,85	39,03	39,03		70	65	60		--	Voldoet	Voldoet
51_B	<L=6,94> [4/4]	154266,5	397129,3	5	34,63	33,42	33,42		70	65	60		--	Voldoet	Voldoet

Hamsestraat 16

					$L_{A,max}$				Grenswaarde				Beoordeling		
Naam	Omschrijving	X	Y	Hoogte	Dag	Avond	Nacht		Dag	Avond	Nacht		Dag	Avond	Nacht
51_C	<L=6,94> [2/4]	154262,6	397120,3	7,5	49,35	49,35	49,35		70	65	60		--	Voldoet	Voldoet
51_C	<L=8,00> [1/4]	154267,8	397123,4	7,5	49,93	44,01	44,01		70	65	60		--	Voldoet	Voldoet
51_C	<L=8,00> [3/4]	154261,3	397126,2	7,5	49,78	40,42	40,42		70	65	60		--	Voldoet	Voldoet
51_C	<L=6,94> [4/4]	154266,5	397129,3	7,5	35,43	34,04	34,04		70	65	60		--	Voldoet	Voldoet
B01-1_A	Hamsestraat 14	154181,9	397009,7	1,5	69,45	69,45	69,45		75	70	65		Voldoet	--	--
B01-1_B	Hamsestraat 14	154181,9	397009,7	5	69,56	69,56	69,56		75	70	65		--	Voldoet	Voldoet niet
B01-2_A	Hamsestraat 14	154185,3	397005,5	1,5	78,33	78,33	78,33		75	70	65		Voldoet niet	--	--
B01-2_B	Hamsestraat 14	154185,3	397005,5	5	77,24	77,24	77,24		75	70	65		--	Voldoet niet	Voldoet niet
B01-3_A	Hamsestraat 14	154189,2	397003,7	1,5	85,48	85,48	85,48		75	70	65		Voldoet niet	--	--
B01-3_B	Hamsestraat 14	154189,2	397003,7	5	79,55	79,55	79,55		75	70	65		--	Voldoet niet	Voldoet niet
B01-4_A	Hamsestraat 14	154193,3	397005,4	1,5	82,83	82,83	82,83		75	70	65		Voldoet niet	--	--
B01-4_B	Hamsestraat 14	154193,3	397005,4	5	81,56	81,56	81,56		75	70	65		--	Voldoet niet	Voldoet niet
B02-1_A	Hamsestraat 16A	154184,7	396977,7	1,5	69,18	58,13	61,55		75	70	65		Voldoet	--	--
B02-1_B	Hamsestraat 16A	154184,7	396977,7	5	69,95	60,75	60,75		75	70	65		--	Voldoet	Voldoet
B02-2_A	Hamsestraat 16A	154178,6	396971,9	1,5	51,71	47,31	47,31		75	70	65		Voldoet	--	--
B02-2_B	Hamsestraat 16A	154178,6	396971,9	5	51,67	51,22	51,22		75	70	65		--	Voldoet	Voldoet
B02-3_A	Hamsestraat 16A	154180,7	396962	1,5	58,33	47,07	47,07		75	70	65		Voldoet	--	--
B02-3_B	Hamsestraat 16A	154180,7	396962	5	60,46	49,05	49,05		75	70	65		--	Voldoet	Voldoet
B02-4_A	Hamsestraat 16A	154190,9	396967,1	1,5	67,82	60,63	60,63		75	70	65		Voldoet	--	--
B02-4_B	Hamsestraat 16A	154190,9	396967,1	5	69,01	61,95	61,95		75	70	65		--	Voldoet	Voldoet
B03-1_A	Hamsestraat 16B	154181,6	396948,1	1,5	55,65	45,88	45,88		75	70	65		Voldoet	--	--
B03-1_B	Hamsestraat 16B	154181,6	396948,1	5	58,35	49,54	49,54		75	70	65		--	Voldoet	Voldoet
B03-2_A	Hamsestraat 16B	154174,7	396940	1,5	44,46	44,46	44,46		75	70	65		Voldoet	--	--
B03-2_B	Hamsestraat 16B	154174,7	396940	5	47,92	47,92	47,92		75	70	65		--	Voldoet	Voldoet
B03-3_A	Hamsestraat 16B	154173,7	396936,5	1,5	43,6	43,6	43,6		75	70	65		Voldoet	--	--
B03-3_B	Hamsestraat 16B	154173,7	396936,5	5	46,84	46,84	46,84		75	70	65		--	Voldoet	Voldoet
B03-4_A	Hamsestraat 16B	154175,7	396934,1	1,5	37,93	37,81	37,81		75	70	65		Voldoet	--	--
B03-4_B	Hamsestraat 16B	154175,7	396934,1	5	40,44	39,75	39,75		75	70	65		--	Voldoet	Voldoet
B03-5_A	Hamsestraat 16B	154183,2	396935,8	1,5	58,66	52,26	52,26		75	70	65		Voldoet	--	--
B03-5_B	Hamsestraat 16B	154183,2	396935,8	5	61,52	55,08	55,08		75	70	65		--	Voldoet	Voldoet
B04-1_A	Hamsestraat 16C	154171,3	396914,9	1,5	47,9	47,9	47,9		75	70	65		Voldoet	--	--
B04-1_B	Hamsestraat 16C	154171,3	396914,9	5	49,31	49,31	49,31		75	70	65		--	Voldoet	Voldoet
B04-2_A	Hamsestraat 16C	154175,9	396913	1,5	54,77	44,36	44,36		75	70	65		Voldoet	--	--
B04-2_B	Hamsestraat 16C	154175,9	396913	5	56,68	46,05	46,05		75	70	65		--	Voldoet	Voldoet
B04-3_A	Hamsestraat 16C	154171,4	396901,5	1,5	39,24	39,24	39,24		75	70	65		Voldoet	--	--
B04-3_B	Hamsestraat 16C	154171,4	396901,5	5	40,04	40,04	40,04		75	70	65		--	Voldoet	Voldoet
B05-1_A	Steeg 5 (55)	154107,2	396943,7	1,5	44,1	35,73	35,73		75	70	65		Voldoet	--	--
B05-1_B	Steeg 5 (55)	154107,2	396943,7	5	44,68	40,65	40,65		75	70	65		--	Voldoet	Voldoet
B05-2_A	Steeg 5 (55)	154107,4	396934,2	1,5	42,48	35,97	35,97		75	70	65		Voldoet	--	--
B05-2_B	Steeg 5 (55)	154107,4	396934,2	5	43,83	40,8	40,8		75	70	65		--	Voldoet	Voldoet

Hamsestraat 16

					$L_{A,max}$				Grenswaarde				Beoordeling		
Naam	Omschrijving	X	Y	Hoogte	Dag	Avond	Nacht		Dag	Avond	Nacht		Dag	Avond	Nacht
B05-3_A	Steeg 5 (55)	154105,7	396931,4	1,5	38,39	31,22	31,22		75	70	65		Voldoet	--	--
B05-3_B	Steeg 5 (55)	154105,7	396931,4	5	39,79	35,08	35,08		75	70	65		--	Voldoet	Voldoet
B06-1_A	Steeg 1	154110	396897,9	1,5	36,44	36,44	36,44		75	70	65		Voldoet	--	--
B06-1_B	Steeg 1	154110	396897,9	5	40,23	40,23	40,23		75	70	65		--	Voldoet	Voldoet
B06-2_A	Steeg 1	154106,9	396892,4	1,5	34,95	34,95	34,95		75	70	65		Voldoet	--	--
B06-2_B	Steeg 1	154106,9	396892,4	5	29,92	29,74	29,74		75	70	65		--	Voldoet	Voldoet
B07-1_A	Daasdreef 2 (55)	154072,8	396941,9	1,5	50,75	37,02	37,02		75	70	65		Voldoet	--	--
B07-1_B	Daasdreef 2 (55)	154072,8	396941,9	5	52,97	40,16	40,16		75	70	65		--	Voldoet	Voldoet
B07-2_A	Daasdreef 2 (55)	154072,9	396951,9	1,5	53,91	34,33	34,33		75	70	65		Voldoet	--	--
B07-2_B	Daasdreef 2 (55)	154072,9	396951,9	5	55,21	38,74	38,74		75	70	65		--	Voldoet	Voldoet
B08-1_A	De Schoren 2	154155	396874,1	1,5	41,77	41,77	41,77		75	70	65		Voldoet	Voldoet	Voldoet
B-09_A	Bedrijfswoning Roderweg 40	154641,5	396996	1,5	29,13	29,13	29,13		75	70	65		Voldoet	--	--
B-09_B	Bedrijfswoning Roderweg 40	154641,5	396996	5	30,21	30,21	30,21		75	70	65		--	Voldoet	Voldoet
W01-1_A	Hamsestraat 12 (50)	154183,1	397030,2	1,5	59,87	59,87	59,87		70	65	60		Voldoet	--	--
W01-1_B	Hamsestraat 12 (50)	154183,1	397030,2	5	61,02	61,02	61,02		70	65	60		--	Voldoet	Voldoet niet
W01-2_A	Hamsestraat 12 (50)	154184,1	397027,8	1,5	56,67	56,67	56,67		70	65	60		Voldoet	--	--
W01-2_B	Hamsestraat 12 (50)	154184,1	397027,8	5	58,15	58,15	58,15		70	65	60		--	Voldoet	Voldoet
W01-3_A	Hamsestraat 12 (50)	154194,9	397029,9	1,5	71,2	66,78	66,78		70	65	60		Voldoet niet	--	--
W01-3_B	Hamsestraat 12 (50)	154194,9	397029,9	5	71,93	67,64	67,64		70	65	60		--	Voldoet niet	Voldoet niet
W-04_A	Woning Roderweg 38	154610,5	397009,4	1,5	26,33	26,29	26,29		70	65	60		Voldoet	--	--
W-04_B	Woning Roderweg 38	154610,5	397009,4	5	28,88	28,88	28,88		70	65	60		--	Voldoet	Voldoet
W-05_A	Woning Roderweg 38	154610,6	396998,2	1,5	29,83	29,83	29,83		70	65	60		Voldoet	--	--
W-06_A	Woning Roderweg 38	154610,4	397003	5	31,11	31,11	31,11		70	65	60		--	Voldoet	Voldoet
W-07_A	Woning Roderweg 38	154603,7	397002,9	1,5	24,23	24,23	24,23		70	65	60		Voldoet	--	--
W-07_B	Woning Roderweg 38	154603,7	397002,9	5	25,77	25,77	25,77		70	65	60		--	Voldoet	Voldoet

Hamsestraat 16 A/B

					$L_{A,max}$				Grenswaarde				Beoordeling		
Naam	Omschrijving	X	Y	Hoogte	Dag	Avond	Nacht		Dag	Avond	Nacht		Dag	Avond	Nacht
01_A	<L=10,00> [2/4]	154209,1	396870,6	1,5	62,21	62,21	62,21		70	65	60		Voldoet	--	--
01_A	<L=7,04> [1/4]	154201,6	396868,4	1,5	59,92	59,92	58,63		70	65	60		Voldoet	--	--
01_A	<L=10,00> [4/4]	154207,8	396863,5	1,5	50,13	50,13	50,13		70	65	60		Voldoet	--	--
01_A	<L=7,04> [3/4]	154215,3	396865,8	1,5	46,9	46,9	42,38		70	65	60		Voldoet	--	--
01_B	<L=10,00> [2/4]	154209,1	396870,6	5	64,94	64,94	64,94		70	65	60		--	Voldoet	Voldoet niet
01_B	<L=7,04> [1/4]	154201,6	396868,4	5	61,4	61,4	61,4		70	65	60		--	Voldoet	Voldoet niet
01_B	<L=10,00> [4/4]	154207,8	396863,5	5	47,56	47,56	42,49		70	65	60		--	Voldoet	Voldoet
01_B	<L=7,04> [3/4]	154215,3	396865,8	5	47,21	47,21	44		70	65	60		--	Voldoet	Voldoet
01_C	<L=10,00> [2/4]	154209,1	396870,6	7,5	65,2	65,2	65,2		70	65	60		--	Voldoet	Voldoet niet
01_C	<L=7,04> [1/4]	154201,6	396868,4	7,5	64,21	64,21	62,41		70	65	60		--	Voldoet	Voldoet niet
01_C	<L=10,00> [4/4]	154207,8	396863,5	7,5	51	51	43,2		70	65	60		--	Voldoet	Voldoet
01_C	<L=7,04> [3/4]	154215,3	396865,8	7,5	49,86	49,86	45,63		70	65	60		--	Voldoet	Voldoet
02_A	<L=10,00> [2/4]	154261	396871,6	1,5	54,95	54,95	54,95		70	65	60		Voldoet	--	--
02_A	<L=8,04> [3/4]	154268,2	396874,2	1,5	47,63	47,63	40,09		70	65	60		Voldoet	--	--
02_A	<L=8,04> [1/4]	154260,4	396863,9	1,5	46,39	46,39	41,7		70	65	60		Voldoet	--	--
02_A	<L=10,00> [4/4]	154267,6	396866,6	1,5	46,35	46,35	46,35		70	65	60		Voldoet	--	--
02_B	<L=10,00> [2/4]	154261	396871,6	5	56,54	56,54	56,54		70	65	60		--	Voldoet	Voldoet
02_B	<L=8,04> [3/4]	154268,2	396874,2	5	47,31	47,31	40,18		70	65	60		--	Voldoet	Voldoet
02_B	<L=10,00> [4/4]	154267,6	396866,6	5	46,68	46,68	46,68		70	65	60		--	Voldoet	Voldoet
02_B	<L=8,04> [1/4]	154260,4	396863,9	5	46,33	46,33	43,11		70	65	60		--	Voldoet	Voldoet
02_C	<L=10,00> [2/4]	154261	396871,6	7,5	57,91	57,91	57,91		70	65	60		--	Voldoet	Voldoet
02_C	<L=8,04> [3/4]	154268,2	396874,2	7,5	48,26	48,26	44,13		70	65	60		--	Voldoet	Voldoet
02_C	<L=8,04> [1/4]	154260,4	396863,9	7,5	47,55	47,55	44,49		70	65	60		--	Voldoet	Voldoet
02_C	<L=10,00> [4/4]	154267,6	396866,6	7,5	47,4	47,4	47,4		70	65	60		--	Voldoet	Voldoet
03_A	<L=8,52> [5/8]	154282,7	396893,4	1,5	54,08	54,08	54,08		70	65	60		Voldoet	--	--
03_A	<L=10,00> [2/8]	154286,8	396876,7	1,5	49,55	49,55	38,02		70	65	60		Voldoet	--	--
03_A	<L=10,00> [3/8]	154291,5	396867,9	1,5	49,48	49,48	37,71		70	65	60		Voldoet	--	--
03_A	<L=10,00> [4/8]	154282	396885,5	1,5	48,71	48,71	41,66		70	65	60		Voldoet	--	--
03_A	<L=10,00> [7/8]	154289,7	396889,7	1,5	42,57	42,57	37,67		70	65	60		Voldoet	--	--
03_A	<L=8,52> [1/8]	154298,5	396864,2	1,5	40,93	40,93	32,73		70	65	60		Voldoet	--	--
03_A	<L=10,00> [6/8]	154294,4	396880,9	1,5	40,13	40,13	36,51		70	65	60		Voldoet	--	--
03_A	<L=10,00> [8/8]	154299,2	396872,1	1,5	39,55	39,55	36,22		70	65	60		Voldoet	--	--
03_B	<L=8,52> [5/8]	154282,7	396893,4	5	55,23	55,23	55,23		70	65	60		--	Voldoet	Voldoet
03_B	<L=10,00> [2/8]	154286,8	396876,7	5	49,68	49,68	39,19		70	65	60		--	Voldoet	Voldoet
03_B	<L=10,00> [3/8]	154291,5	396867,9	5	49,67	49,67	39,83		70	65	60		--	Voldoet	Voldoet
03_B	<L=10,00> [4/8]	154282	396885,5	5	49,23	49,23	42,72		70	65	60		--	Voldoet	Voldoet
03_B	<L=10,00> [7/8]	154289,7	396889,7	5	42,36	42,36	38,83		70	65	60		--	Voldoet	Voldoet
03_B	<L=8,52> [1/8]	154298,5	396864,2	5	40,71	40,71	33,03		70	65	60		--	Voldoet	Voldoet
03_B	<L=10,00> [6/8]	154294,4	396880,9	5	40,13	40,13	37,7		70	65	60		--	Voldoet	Voldoet
03_B	<L=10,00> [8/8]	154299,2	396872,1	5	39,6	39,6	37,58		70	65	60		--	Voldoet	Voldoet

Hamsestraat 16 A/B

					$L_{A,max}$				Grenswaarde				Beoordeling		
Naam	Omschrijving	X	Y	Hoogte	Dag	Avond	Nacht		Dag	Avond	Nacht		Dag	Avond	Nacht
03_C	<L=8,52> [5/8]	154282,7	396893,4	7,5	56,48	56,48	56,48		70	65	60		--	Voldoet	Voldoet
03_C	<L=10,00> [2/8]	154286,8	396876,7	7,5	50,56	50,56	42,51		70	65	60		--	Voldoet	Voldoet
03_C	<L=10,00> [3/8]	154291,5	396867,9	7,5	50,46	50,46	41,46		70	65	60		--	Voldoet	Voldoet
03_C	<L=10,00> [4/8]	154282	396885,5	7,5	47,89	47,89	45,92		70	65	60		--	Voldoet	Voldoet
03_C	<L=10,00> [7/8]	154289,7	396889,7	7,5	43,52	43,52	40,66		70	65	60		--	Voldoet	Voldoet
03_C	<L=8,52> [1/8]	154298,5	396864,2	7,5	41,47	41,47	33,96		70	65	60		--	Voldoet	Voldoet
03_C	<L=10,00> [6/8]	154294,4	396880,9	7,5	41,4	41,4	39,52		70	65	60		--	Voldoet	Voldoet
03_C	<L=10,00> [8/8]	154299,2	396872,1	7,5	40,75	40,75	39,24		70	65	60		--	Voldoet	Voldoet
04_A	<L=10,00> [2/4]	154290,1	396826,5	1,5	51,64	51,64	51,64		70	65	60		Voldoet	--	--
04_A	<L=6,70> [1/4]	154285,5	396820,1	1,5	49,61	49,61	49,61		70	65	60		Voldoet	--	--
04_A	<L=6,70> [3/4]	154298	396827	1,5	41,63	41,63	40,2		70	65	60		Voldoet	--	--
04_A	<L=10,00> [4/4]	154293,4	396820,5	1,5	39,11	39,11	32,98		70	65	60		Voldoet	--	--
04_B	<L=10,00> [2/4]	154290,1	396826,5	5	51,78	51,78	51,78		70	65	60		--	Voldoet	Voldoet
04_B	<L=6,70> [1/4]	154285,5	396820,1	5	49,65	49,65	49,65		70	65	60		--	Voldoet	Voldoet
04_B	<L=6,70> [3/4]	154298	396827	5	41,18	41,18	40,4		70	65	60		--	Voldoet	Voldoet
04_B	<L=10,00> [4/4]	154293,4	396820,5	5	36,05	36,05	31,68		70	65	60		--	Voldoet	Voldoet
04_C	<L=10,00> [2/4]	154290,1	396826,5	7,5	52,61	52,61	52,61		70	65	60		--	Voldoet	Voldoet
04_C	<L=6,70> [1/4]	154285,5	396820,1	7,5	50,35	50,35	50,35		70	65	60		--	Voldoet	Voldoet
04_C	<L=6,70> [3/4]	154298	396827	7,5	41,64	41,64	40,73		70	65	60		--	Voldoet	Voldoet
04_C	<L=10,00> [4/4]	154293,4	396820,5	7,5	36,99	36,99	31,83		70	65	60		--	Voldoet	Voldoet
05_A	<L=7,19> [4/4]	154316,2	396834,2	1,5	47,99	47,99	46,8		70	65	60		Voldoet	--	--
05_A	<L=10,00> [1/4]	154322,8	396829,8	1,5	45,81	45,81	45,81		70	65	60		Voldoet	--	--
05_A	<L=10,00> [3/4]	154316,3	396826,2	1,5	44,81	44,81	39,48		70	65	60		Voldoet	--	--
05_A	<L=7,19> [2/4]	154322,9	396821,8	1,5	37,65	37,65	32,31		70	65	60		Voldoet	--	--
05_B	<L=7,19> [4/4]	154316,2	396834,2	5	46,79	46,79	46,35		70	65	60		--	Voldoet	Voldoet
05_B	<L=10,00> [1/4]	154322,8	396829,8	5	45,55	45,55	45,55		70	65	60		--	Voldoet	Voldoet
05_B	<L=10,00> [3/4]	154316,3	396826,2	5	44,33	44,33	40,23		70	65	60		--	Voldoet	Voldoet
05_B	<L=7,19> [2/4]	154322,9	396821,8	5	37,38	37,38	31,85		70	65	60		--	Voldoet	Voldoet
05_C	<L=7,19> [4/4]	154316,2	396834,2	7,5	47	47	47		70	65	60		--	Voldoet	Voldoet
05_C	<L=10,00> [1/4]	154322,8	396829,8	7,5	45,86	45,86	45,86		70	65	60		--	Voldoet	Voldoet
05_C	<L=10,00> [3/4]	154316,3	396826,2	7,5	44,28	44,28	40,73		70	65	60		--	Voldoet	Voldoet
05_C	<L=7,19> [2/4]	154322,9	396821,8	7,5	37,76	37,76	32,45		70	65	60		--	Voldoet	Voldoet
06_A	<L=6,89> [3/4]	154334,1	396851	1,5	46,62	46,62	35,89		70	65	60		Voldoet	--	--
06_A	<L=10,00> [2/4]	154334,6	396843	1,5	44,51	44,51	35,03		70	65	60		Voldoet	--	--
06_A	<L=10,00> [4/4]	154340,7	396846,6	1,5	44,24	44,24	32,11		70	65	60		Voldoet	--	--
06_A	<L=6,89> [1/4]	154341,2	396838,6	1,5	38,23	38,23	28,73		70	65	60		Voldoet	--	--
06_B	<L=6,89> [3/4]	154334,1	396851	5	47,02	47,02	37,21		70	65	60		--	Voldoet	Voldoet
06_B	<L=10,00> [2/4]	154334,6	396843	5	44,43	44,43	35,49		70	65	60		--	Voldoet	Voldoet
06_B	<L=10,00> [4/4]	154340,7	396846,6	5	44,37	44,37	32,14		70	65	60		--	Voldoet	Voldoet
06_B	<L=6,89> [1/4]	154341,2	396838,6	5	37,97	37,97	28,33		70	65	60		--	Voldoet	Voldoet

Hamsestraat 16 A/B

					$L_{A,max}$				Grenswaarde				Beoordeling		
Naam	Omschrijving	X	Y	Hoogte	Dag	Avond	Nacht		Dag	Avond	Nacht		Dag	Avond	Nacht
06_C	<L=6,89> [3/4]	154334,1	396851	7,5	46,61	46,61	37,95		70	65	60		--	Voldoet	Voldoet
06_C	<L=10,00> [2/4]	154334,6	396843	7,5	45	45	37,67		70	65	60		--	Voldoet	Voldoet
06_C	<L=10,00> [4/4]	154340,7	396846,6	7,5	40,09	40,09	29,39		70	65	60		--	Voldoet	Voldoet
06_C	<L=6,89> [1/4]	154341,2	396838,6	7,5	38,25	38,25	29,11		70	65	60		--	Voldoet	Voldoet
07_A	<L=10,00> [3/4]	154327,1	396890,4	1,5	52,08	52,08	51,71		70	65	60		Voldoet	--	--
07_A	<L=10,00> [2/4]	154326,8	396876,6	1,5	51,27	51,27	51,27		70	65	60		Voldoet	--	--
07_A	<L=10,00> [1/4]	154338,6	396869,3	1,5	40,32	40,32	30,13		70	65	60		Voldoet	--	--
07_A	<L=10,00> [4/4]	154338,9	396883,2	1,5	39,67	39,67	32,29		70	65	60		Voldoet	--	--
07_B	<L=10,00> [3/4]	154327,1	396890,4	5	51,99	51,99	51,66		70	65	60		--	Voldoet	Voldoet
07_B	<L=10,00> [2/4]	154326,8	396876,6	5	51,12	51,12	51,12		70	65	60		--	Voldoet	Voldoet
07_B	<L=10,00> [1/4]	154338,6	396869,3	5	40,25	40,25	29,86		70	65	60		--	Voldoet	Voldoet
07_B	<L=10,00> [4/4]	154338,9	396883,2	5	39,66	39,66	32,67		70	65	60		--	Voldoet	Voldoet
07_C	<L=10,00> [3/4]	154327,1	396890,4	7,5	52,55	52,55	52,55		70	65	60		--	Voldoet	Voldoet
07_C	<L=10,00> [2/4]	154326,8	396876,6	7,5	51,96	51,96	51,96		70	65	60		--	Voldoet	Voldoet
07_C	<L=10,00> [1/4]	154338,6	396869,3	7,5	40,87	40,87	30,8		70	65	60		--	Voldoet	Voldoet
07_C	<L=10,00> [4/4]	154338,9	396883,2	7,5	40,47	40,47	33,33		70	65	60		--	Voldoet	Voldoet
08_A	<L=10,00> [2/4]	154296,6	396922,2	1,5	55,39	55,39	55,39		70	65	60		Voldoet	--	--
08_A	<L=8,15> [1/4]	154296,9	396914,4	1,5	55,21	55,21	55,21		70	65	60		Voldoet	--	--
08_A	<L=8,15> [3/4]	154303,4	396925,8	1,5	51,99	51,99	49,94		70	65	60		Voldoet	--	--
08_A	<L=10,00> [4/4]	154303,8	396918	1,5	46,29	46,29	37,42		70	65	60		Voldoet	--	--
08_B	<L=10,00> [2/4]	154296,6	396922,2	5	56,33	56,33	56,33		70	65	60		--	Voldoet	Voldoet
08_B	<L=8,15> [1/4]	154296,9	396914,4	5	56,1	56,1	56,1		70	65	60		--	Voldoet	Voldoet
08_B	<L=8,15> [3/4]	154303,4	396925,8	5	51,86	51,86	50,61		70	65	60		--	Voldoet	Voldoet
08_B	<L=10,00> [4/4]	154303,8	396918	5	42,63	42,63	35,44		70	65	60		--	Voldoet	Voldoet
08_C	<L=10,00> [2/4]	154296,6	396922,2	7,5	57,54	57,54	57,54		70	65	60		--	Voldoet	Voldoet
08_C	<L=8,15> [1/4]	154296,9	396914,4	7,5	57,3	57,3	57,3		70	65	60		--	Voldoet	Voldoet
08_C	<L=8,15> [3/4]	154303,4	396925,8	7,5	52,13	52,13	51,75		70	65	60		--	Voldoet	Voldoet
08_C	<L=10,00> [4/4]	154303,8	396918	7,5	43,48	43,48	36,41		70	65	60		--	Voldoet	Voldoet
09_A	<L=7,07> [1/4]	154310,6	396936	1,5	47,97	47,97	36,52		70	65	60		Voldoet	--	--
09_A	<L=10,00> [2/4]	154311,3	396943,9	1,5	47,83	47,83	36,66		70	65	60		Voldoet	--	--
09_A	<L=7,07> [3/4]	154318,2	396947,9	1,5	46,06	46,06	36,29		70	65	60		Voldoet	--	--
09_A	<L=10,00> [4/4]	154317,5	396940	1,5	43,74	43,74	36,83		70	65	60		Voldoet	--	--
09_B	<L=7,07> [1/4]	154310,6	396936	5	48,64	48,64	38,09		70	65	60		--	Voldoet	Voldoet
09_B	<L=10,00> [2/4]	154311,3	396943,9	5	48,47	48,47	38,23		70	65	60		--	Voldoet	Voldoet
09_B	<L=7,07> [3/4]	154318,2	396947,9	5	45,81	45,81	37,04		70	65	60		--	Voldoet	Voldoet
09_B	<L=10,00> [4/4]	154317,5	396940	5	42,28	42,28	34,14		70	65	60		--	Voldoet	Voldoet
09_C	<L=7,07> [1/4]	154310,6	396936	7,5	50,55	50,55	40,22		70	65	60		--	Voldoet	Voldoet
09_C	<L=10,00> [2/4]	154311,3	396943,9	7,5	50,34	50,34	40,63		70	65	60		--	Voldoet	Voldoet
09_C	<L=7,07> [3/4]	154318,2	396947,9	7,5	45,62	45,62	37,64		70	65	60		--	Voldoet	Voldoet
09_C	<L=10,00> [4/4]	154317,5	396940	7,5	43,01	43,01	35,09		70	65	60		--	Voldoet	Voldoet

Hamsestraat 16 A/B

					$L_{A,max}$				Grenswaarde				Beoordeling		
Naam	Omschrijving	X	Y	Hoogte	Dag	Avond	Nacht		Dag	Avond	Nacht		Dag	Avond	Nacht
10_A	<L=10,00> [2/4]	154250,6	396898,9	1,5	56,67	56,67	56,67		70	65	60		Voldoet	--	--
10_A	<L=7,85> [1/4]	154247,5	396887,6	1,5	55,09	55,09	45,63		70	65	60		Voldoet	--	--
10_A	<L=7,85> [3/4]	154260,2	396905,6	1,5	55,06	55,06	55,06		70	65	60		Voldoet	--	--
10_A	<L=10,00> [4/4]	154257,1	396894,3	1,5	40,94	40,94	37,92		70	65	60		Voldoet	--	--
10_B	<L=10,00> [2/4]	154250,6	396898,9	5	58,93	58,93	58,93		70	65	60		--	Voldoet	Voldoet
10_B	<L=7,85> [3/4]	154260,2	396905,6	5	57,41	57,41	57,41		70	65	60		--	Voldoet	Voldoet
10_B	<L=7,85> [1/4]	154247,5	396887,6	5	55,71	55,71	47,59		70	65	60		--	Voldoet	Voldoet
10_B	<L=10,00> [4/4]	154257,1	396894,3	5	41,37	41,37	40,17		70	65	60		--	Voldoet	Voldoet
10_C	<L=10,00> [2/4]	154250,6	396898,9	7,5	59,98	59,98	59,98		70	65	60		--	Voldoet	Voldoet
10_C	<L=7,85> [3/4]	154260,2	396905,6	7,5	58,59	58,59	58,59		70	65	60		--	Voldoet	Voldoet
10_C	<L=7,85> [1/4]	154247,5	396887,6	7,5	56,97	56,97	51,68		70	65	60		--	Voldoet	Voldoet
10_C	<L=10,00> [4/4]	154257,1	396894,3	7,5	42,95	42,95	41,07		70	65	60		--	Voldoet	Voldoet
11_A	<L=10,00> [2/8]	154267,1	396943,4	1,5	61,49	61,49	59,74		70	65	60		Voldoet	--	--
11_A	<L=8,79> [4/8]	154267,6	396953,4	1,5	59,73	59,73	59,73		70	65	60		Voldoet	--	--
11_A	<L=8,79> [3/8]	154266,6	396933,5	1,5	59,24	59,24	59,24		70	65	60		Voldoet	--	--
11_A	<L=8,03> [1/8]	154270,6	396929,4	1,5	58,25	58,25	58,25		70	65	60		Voldoet	--	--
11_A	<L=8,03> [5/8]	154271,9	396957,1	1,5	55,94	55,94	55,94		70	65	60		Voldoet	--	--
11_A	<L=10,00> [6/8]	154275,3	396943,1	1,5	52,36	52,36	50,81		70	65	60		Voldoet	--	--
11_A	<L=8,79> [7/8]	154275,8	396953	1,5	50,15	50,15	50,15		70	65	60		Voldoet	--	--
11_A	<L=8,79> [8/8]	154274,9	396933,1	1,5	46,61	46,61	42,02		70	65	60		Voldoet	--	--
11_B	<L=8,79> [4/8]	154267,6	396953,4	5	62,29	62,29	62,29		70	65	60		--	Voldoet	Voldoet niet
11_B	<L=10,00> [2/8]	154267,1	396943,4	5	62,17	62,17	62,17		70	65	60		--	Voldoet	Voldoet niet
11_B	<L=8,79> [3/8]	154266,6	396933,5	5	61,69	61,69	61,69		70	65	60		--	Voldoet	Voldoet niet
11_B	<L=8,03> [1/8]	154270,6	396929,4	5	60,57	60,57	60,57		70	65	60		--	Voldoet	Voldoet niet
11_B	<L=8,03> [5/8]	154271,9	396957,1	5	58,26	58,26	58,26		70	65	60		--	Voldoet	Voldoet
11_B	<L=10,00> [6/8]	154275,3	396943,1	5	51,9	51,9	51,9		70	65	60		--	Voldoet	Voldoet
11_B	<L=8,79> [7/8]	154275,8	396953	5	51,1	51,1	51,1		70	65	60		--	Voldoet	Voldoet
11_B	<L=8,79> [8/8]	154274,9	396933,1	5	44,23	44,23	43,2		70	65	60		--	Voldoet	Voldoet
11_C	<L=10,00> [2/8]	154267,1	396943,4	7,5	63,08	63,08	62,67		70	65	60		--	Voldoet	Voldoet niet
11_C	<L=8,79> [4/8]	154267,6	396953,4	7,5	62,72	62,72	62,72		70	65	60		--	Voldoet	Voldoet niet
11_C	<L=8,79> [3/8]	154266,6	396933,5	7,5	62,43	62,43	62,43		70	65	60		--	Voldoet	Voldoet niet
11_C	<L=8,03> [1/8]	154270,6	396929,4	7,5	61,55	61,55	61,55		70	65	60		--	Voldoet	Voldoet niet
11_C	<L=8,03> [5/8]	154271,9	396957,1	7,5	58,97	58,97	58,97		70	65	60		--	Voldoet	Voldoet
11_C	<L=10,00> [6/8]	154275,3	396943,1	7,5	53,14	53,14	53,14		70	65	60		--	Voldoet	Voldoet
11_C	<L=8,79> [7/8]	154275,8	396953	7,5	52,46	52,46	52,46		70	65	60		--	Voldoet	Voldoet
11_C	<L=8,79> [8/8]	154274,9	396933,1	7,5	45,62	45,62	44,16		70	65	60		--	Voldoet	Voldoet
12_A	<L=6,90> [1/4]	154294,6	396961,9	1,5	56,47	56,47	55,58		70	65	60		Voldoet	--	--
12_A	<L=10,00> [2/4]	154296,1	396969,7	1,5	51,73	51,73	51,73		70	65	60		Voldoet	--	--
12_A	<L=10,00> [4/4]	154301,7	396965,3	1,5	48,79	48,79	38		70	65	60		Voldoet	--	--
12_A	<L=6,90> [3/4]	154303,3	396973,1	1,5	44,92	44,92	40,6		70	65	60		Voldoet	--	--

Hamsestraat 16 A/B

					$L_{A,max}$				Grenswaarde				Beoordeling		
Naam	Omschrijving	X	Y	Hoogte	Dag	Avond	Nacht		Dag	Avond	Nacht		Dag	Avond	Nacht
12_B	<L=6,90> [1/4]	154294,6	396961,9	5	57,25	57,25	56,91		70	65	60		--	Voldoet	Voldoet
12_B	<L=10,00> [2/4]	154296,1	396969,7	5	52,77	52,77	52,77		70	65	60		--	Voldoet	Voldoet
12_B	<L=10,00> [4/4]	154301,7	396965,3	5	48,67	48,67	38,79		70	65	60		--	Voldoet	Voldoet
12_B	<L=6,90> [3/4]	154303,3	396973,1	5	44,55	44,55	41,19		70	65	60		--	Voldoet	Voldoet
12_C	<L=6,90> [1/4]	154294,6	396961,9	7,5	58,25	58,25	58,25		70	65	60		--	Voldoet	Voldoet
12_C	<L=10,00> [2/4]	154296,1	396969,7	7,5	54,01	54,01	54,01		70	65	60		--	Voldoet	Voldoet
12_C	<L=10,00> [4/4]	154301,7	396965,3	7,5	47,44	47,44	40,29		70	65	60		--	Voldoet	Voldoet
12_C	<L=6,90> [3/4]	154303,3	396973,1	7,5	45,55	45,55	42,37		70	65	60		--	Voldoet	Voldoet
13_A	<L=7,68> [1/4]	154295,6	396982,6	1,5	55,63	55,63	55,63		70	65	60		Voldoet	--	--
13_A	<L=10,00> [2/4]	154292	396993,8	1,5	52,07	52,07	52,07		70	65	60		Voldoet	--	--
13_A	<L=7,68> [3/4]	154296,3	397004,8	1,5	49,2	49,2	49,2		70	65	60		Voldoet	--	--
13_A	<L=10,00> [4/4]	154299,9	396993,6	1,5	42,3	42,3	36,6		70	65	60		Voldoet	--	--
13_B	<L=7,68> [1/4]	154295,6	396982,6	5	56,83	56,83	56,83		70	65	60		--	Voldoet	Voldoet
13_B	<L=10,00> [2/4]	154292	396993,8	5	53,23	53,23	53,23		70	65	60		--	Voldoet	Voldoet
13_B	<L=7,68> [3/4]	154296,3	397004,8	5	49,82	49,82	49,82		70	65	60		--	Voldoet	Voldoet
13_B	<L=10,00> [4/4]	154299,9	396993,6	5	42,19	42,19	37,43		70	65	60		--	Voldoet	Voldoet
13_C	<L=7,68> [1/4]	154295,6	396982,6	7,5	58,11	58,11	58,11		70	65	60		--	Voldoet	Voldoet
13_C	<L=10,00> [2/4]	154292	396993,8	7,5	54,49	54,49	54,49		70	65	60		--	Voldoet	Voldoet
13_C	<L=7,68> [3/4]	154296,3	397004,8	7,5	50,94	50,94	50,94		70	65	60		--	Voldoet	Voldoet
13_C	<L=10,00> [4/4]	154299,9	396993,6	7,5	43,36	43,36	38,65		70	65	60		--	Voldoet	Voldoet
14_A	<L=7,94> [1/4]	154317,1	396988,1	1,5	50,18	50,18	50,18		70	65	60		Voldoet	--	--
14_A	<L=7,94> [3/4]	154328,5	396998,3	1,5	47,88	47,88	47,88		70	65	60		Voldoet	--	--
14_A	<L=10,00> [2/4]	154320,1	396996,3	1,5	47,17	47,17	47,17		70	65	60		Voldoet	--	--
14_A	<L=10,00> [4/4]	154325,6	396990,2	1,5	42,34	42,34	35,47		70	65	60		Voldoet	--	--
14_B	<L=7,94> [1/4]	154317,1	396988,1	5	50,57	50,57	50,57		70	65	60		--	Voldoet	Voldoet
14_B	<L=7,94> [3/4]	154328,5	396998,3	5	48,12	48,12	48,12		70	65	60		--	Voldoet	Voldoet
14_B	<L=10,00> [2/4]	154320,1	396996,3	5	47,67	47,67	47,67		70	65	60		--	Voldoet	Voldoet
14_B	<L=10,00> [4/4]	154325,6	396990,2	5	42,09	42,09	35,82		70	65	60		--	Voldoet	Voldoet
14_C	<L=7,94> [1/4]	154317,1	396988,1	7,5	51,56	51,56	51,56		70	65	60		--	Voldoet	Voldoet
14_C	<L=7,94> [3/4]	154328,5	396998,3	7,5	48,89	48,89	48,89		70	65	60		--	Voldoet	Voldoet
14_C	<L=10,00> [2/4]	154320,1	396996,3	7,5	48,55	48,55	48,55		70	65	60		--	Voldoet	Voldoet
14_C	<L=10,00> [4/4]	154325,6	396990,2	7,5	42,83	42,83	36,83		70	65	60		--	Voldoet	Voldoet
15_A	<L=10,00> [2/4]	154339,8	397016,8	1,5	51,59	51,59	40,74		70	65	60		Voldoet	--	--
15_A	<L=7,92> [1/4]	154343,6	397006,6	1,5	47,28	47,28	41,64		70	65	60		Voldoet	--	--
15_A	<L=7,92> [3/4]	154344,2	397026,7	1,5	45,75	45,75	37,32		70	65	60		Voldoet	--	--
15_A	<L=10,00> [4/4]	154348	397016,5	1,5	42,1	42,1	33,65		70	65	60		Voldoet	--	--
15_B	<L=10,00> [2/4]	154339,8	397016,8	5	51,79	51,79	41,05		70	65	60		--	Voldoet	Voldoet
15_B	<L=7,92> [1/4]	154343,6	397006,6	5	48,12	48,12	41,8		70	65	60		--	Voldoet	Voldoet
15_B	<L=7,92> [3/4]	154344,2	397026,7	5	45,42	45,42	38,3		70	65	60		--	Voldoet	Voldoet
15_B	<L=10,00> [4/4]	154348	397016,5	5	42,1	42,1	32,1		70	65	60		--	Voldoet	Voldoet

Hamsestraat 16 A/B

					$L_{A,max}$				Grenswaarde				Beoordeling		
Naam	Omschrijving	X	Y	Hoogte	Dag	Avond	Nacht		Dag	Avond	Nacht		Dag	Avond	Nacht
15_C	<L=10,00> [2/4]	154339,8	397016,8	7,5	52,32	52,32	42,16		70	65	60		--	Voldoet	Voldoet
15_C	<L=7,92> [1/4]	154343,6	397006,6	7,5	49,7	49,7	41,93		70	65	60		--	Voldoet	Voldoet
15_C	<L=7,92> [3/4]	154344,2	397026,7	7,5	45,62	45,62	38,6		70	65	60		--	Voldoet	Voldoet
15_C	<L=10,00> [4/4]	154348	397016,5	7,5	40,85	40,85	32,83		70	65	60		--	Voldoet	Voldoet
16_A	<L=9,92> [8/8]	154300,9	397029,2	1,5	53,34	53,34	43,27		70	65	60		Voldoet	--	--
16_A	<L=8,02> [1/8]	154297,2	397034,5	1,5	53,29	53,29	51,87		70	65	60		Voldoet	--	--
16_A	<L=9,92> [7/8]	154320,1	397023,8	1,5	52,42	52,42	52,42		70	65	60		Voldoet	--	--
16_A	<L=10,00> [6/8]	154310,5	397026,5	1,5	52,39	52,39	51,07		70	65	60		Voldoet	--	--
16_A	<L=10,00> [2/8]	154312,7	397034,4	1,5	48,29	48,29	48,29		70	65	60		Voldoet	--	--
16_A	<L=8,02> [5/8]	154326,1	397026,4	1,5	47,9	47,9	38,65		70	65	60		Voldoet	--	--
16_A	<L=9,92> [4/8]	154322,4	397031,7	1,5	47,38	47,38	36,58		70	65	60		Voldoet	--	--
16_A	<L=9,92> [3/8]	154303,1	397037,1	1,5	44,47	44,47	36,13		70	65	60		Voldoet	--	--
16_B	<L=8,02> [1/8]	154297,2	397034,5	5	55,98	55,98	52,32		70	65	60		--	Voldoet	Voldoet
16_B	<L=9,92> [8/8]	154300,9	397029,2	5	55,7	55,7	43,88		70	65	60		--	Voldoet	Voldoet
16_B	<L=9,92> [7/8]	154320,1	397023,8	5	52,63	52,63	52,63		70	65	60		--	Voldoet	Voldoet
16_B	<L=10,00> [6/8]	154310,5	397026,5	5	52,37	52,37	51,52		70	65	60		--	Voldoet	Voldoet
16_B	<L=10,00> [2/8]	154312,7	397034,4	5	48,23	48,23	48,23		70	65	60		--	Voldoet	Voldoet
16_B	<L=8,02> [5/8]	154326,1	397026,4	5	47,82	47,82	38,77		70	65	60		--	Voldoet	Voldoet
16_B	<L=9,92> [4/8]	154322,4	397031,7	5	46,3	46,3	34,63		70	65	60		--	Voldoet	Voldoet
16_B	<L=9,92> [3/8]	154303,1	397037,1	5	44,18	44,18	35,63		70	65	60		--	Voldoet	Voldoet
16_C	<L=8,02> [1/8]	154297,2	397034,5	7,5	56,69	56,69	53,36		70	65	60		--	Voldoet	Voldoet
16_C	<L=9,92> [8/8]	154300,9	397029,2	7,5	56,41	56,41	45,43		70	65	60		--	Voldoet	Voldoet
16_C	<L=9,92> [7/8]	154320,1	397023,8	7,5	53,53	53,53	53,53		70	65	60		--	Voldoet	Voldoet
16_C	<L=10,00> [6/8]	154310,5	397026,5	7,5	53,09	53,09	52,53		70	65	60		--	Voldoet	Voldoet
16_C	<L=10,00> [2/8]	154312,7	397034,4	7,5	49,13	49,13	49,13		70	65	60		--	Voldoet	Voldoet
16_C	<L=8,02> [5/8]	154326,1	397026,4	7,5	48,22	48,22	39,39		70	65	60		--	Voldoet	Voldoet
16_C	<L=9,92> [4/8]	154322,4	397031,7	7,5	46,86	46,86	35,31		70	65	60		--	Voldoet	Voldoet
16_C	<L=9,92> [3/8]	154303,1	397037,1	7,5	45	45	36,46		70	65	60		--	Voldoet	Voldoet
17_A	<L=7,05> [1/4]	154295,9	397082,6	1,5	48,95	48,95	43,28		70	65	60		Voldoet	--	--
17_A	<L=10,00> [4/4]	154300,3	397089,2	1,5	46,89	46,89	46,89		70	65	60		Voldoet	--	--
17_A	<L=7,05> [3/4]	154297,4	397096,7	1,5	45,83	45,83	36,72		70	65	60		Voldoet	--	--
17_A	<L=10,00> [2/4]	154293	397090	1,5	45,7	45,7	45,47		70	65	60		Voldoet	--	--
17_B	<L=7,05> [1/4]	154295,9	397082,6	5	48,84	48,84	43,28		70	65	60		--	Voldoet	Voldoet
17_B	<L=10,00> [4/4]	154300,3	397089,2	5	46,81	46,81	46,81		70	65	60		--	Voldoet	Voldoet
17_B	<L=10,00> [2/4]	154293	397090	5	45,65	45,65	45,4		70	65	60		--	Voldoet	Voldoet
17_B	<L=7,05> [3/4]	154297,4	397096,7	5	41,96	41,96	31,3		70	65	60		--	Voldoet	Voldoet
17_C	<L=7,05> [1/4]	154295,9	397082,6	7,5	49,4	49,4	44,37		70	65	60		--	Voldoet	Voldoet
17_C	<L=10,00> [4/4]	154300,3	397089,2	7,5	47,49	47,49	47,49		70	65	60		--	Voldoet	Voldoet
17_C	<L=10,00> [2/4]	154293	397090	7,5	46,53	46,53	46,09		70	65	60		--	Voldoet	Voldoet
17_C	<L=7,05> [3/4]	154297,4	397096,7	7,5	42,43	42,43	31,99		70	65	60		--	Voldoet	Voldoet

Hamsestraat 16 A/B

					$L_{A,max}$				Grenswaarde				Beoordeling		
Naam	Omschrijving	X	Y	Hoogte	Dag	Avond	Nacht		Dag	Avond	Nacht		Dag	Avond	Nacht
18_A	<L=6,95> [1/4]	154309,8	397051,3	1,5	53,76	53,76	50,57		70	65	60		Voldoet	--	--
18_A	<L=10,00> [2/4]	154308,1	397059,1	1,5	52,66	52,66	51,92		70	65	60		Voldoet	--	--
18_A	<L=6,95> [3/4]	154313,4	397065	1,5	45,76	45,76	40,96		70	65	60		Voldoet	--	--
18_A	<L=10,00> [4/4]	154315	397057,2	1,5	41,47	41,47	34,92		70	65	60		Voldoet	--	--
18_B	<L=6,95> [1/4]	154309,8	397051,3	5	55,25	55,25	50,6		70	65	60		--	Voldoet	Voldoet
18_B	<L=10,00> [2/4]	154308,1	397059,1	5	53,71	53,71	52,36		70	65	60		--	Voldoet	Voldoet
18_B	<L=6,95> [3/4]	154313,4	397065	5	44,62	44,62	34,47		70	65	60		--	Voldoet	Voldoet
18_B	<L=10,00> [4/4]	154315	397057,2	5	41,28	41,28	34,85		70	65	60		--	Voldoet	Voldoet
18_C	<L=6,95> [1/4]	154309,8	397051,3	7,5	57,92	57,92	51,44		70	65	60		--	Voldoet	Voldoet
18_C	<L=10,00> [2/4]	154308,1	397059,1	7,5	54,64	54,64	53,08		70	65	60		--	Voldoet	Voldoet
18_C	<L=6,95> [3/4]	154313,4	397065	7,5	45,06	45,06	35,48		70	65	60		--	Voldoet	Voldoet
18_C	<L=10,00> [4/4]	154315	397057,2	7,5	43,77	43,77	36,02		70	65	60		--	Voldoet	Voldoet
19_A	<L=10,00> [2/4]	154331,5	397054,1	1,5	52,3	52,3	39,67		70	65	60		Voldoet	--	--
19_A	<L=7,03> [1/4]	154333,1	397046,3	1,5	47,21	47,21	36,86		70	65	60		Voldoet	--	--
19_A	<L=10,00> [4/4]	154338,5	397052,2	1,5	44,81	44,81	35,67		70	65	60		Voldoet	--	--
19_A	<L=7,03> [3/4]	154336,9	397060	1,5	44,25	44,25	39,88		70	65	60		Voldoet	--	--
19_B	<L=10,00> [2/4]	154331,5	397054,1	5	55,04	55,04	39,31		70	65	60		--	Voldoet	Voldoet
19_B	<L=7,03> [1/4]	154333,1	397046,3	5	47,56	47,56	37,55		70	65	60		--	Voldoet	Voldoet
19_B	<L=7,03> [3/4]	154336,9	397060	5	45,01	45,01	33,81		70	65	60		--	Voldoet	Voldoet
19_B	<L=10,00> [4/4]	154338,5	397052,2	5	42,47	42,47	35,64		70	65	60		--	Voldoet	Voldoet
19_C	<L=10,00> [2/4]	154331,5	397054,1	7,5	55,21	55,21	41		70	65	60		--	Voldoet	Voldoet
19_C	<L=7,03> [1/4]	154333,1	397046,3	7,5	48,59	48,59	39,4		70	65	60		--	Voldoet	Voldoet
19_C	<L=7,03> [3/4]	154336,9	397060	7,5	45,28	45,28	33,21		70	65	60		--	Voldoet	Voldoet
19_C	<L=10,00> [4/4]	154338,5	397052,2	7,5	43,27	43,27	36,98		70	65	60		--	Voldoet	Voldoet
20_A	<L=6,95> [1/4]	154345,3	397045,6	1,5	45,85	45,85	40,8		70	65	60		Voldoet	--	--
20_A	<L=10,00> [4/4]	154351,8	397040,9	1,5	45,33	45,33	39,55		70	65	60		Voldoet	--	--
20_A	<L=10,00> [2/4]	154353	397047,9	1,5	45,16	45,16	32,72		70	65	60		Voldoet	--	--
20_A	<L=6,95> [3/4]	154359,5	397043,1	1,5	42,09	42,09	31		70	65	60		Voldoet	--	--
20_B	<L=10,00> [4/4]	154351,8	397040,9	5	45,86	45,86	39,46		70	65	60		--	Voldoet	Voldoet
20_B	<L=6,95> [1/4]	154345,3	397045,6	5	45,66	45,66	39,45		70	65	60		--	Voldoet	Voldoet
20_B	<L=10,00> [2/4]	154353	397047,9	5	42,71	42,71	32,09		70	65	60		--	Voldoet	Voldoet
20_B	<L=6,95> [3/4]	154359,5	397043,1	5	41,87	41,87	30,24		70	65	60		--	Voldoet	Voldoet
20_C	<L=6,95> [1/4]	154345,3	397045,6	7,5	47,03	47,03	41,12		70	65	60		--	Voldoet	Voldoet
20_C	<L=10,00> [4/4]	154351,8	397040,9	7,5	46,98	46,98	40,77		70	65	60		--	Voldoet	Voldoet
20_C	<L=10,00> [2/4]	154353	397047,9	7,5	43,06	43,06	32,44		70	65	60		--	Voldoet	Voldoet
20_C	<L=6,95> [3/4]	154359,5	397043,1	7,5	42,09	42,09	30,67		70	65	60		--	Voldoet	Voldoet
21_A	<L=10,00> [4/4]	154374,3	397037	1,5	48,77	48,77	35,69		70	65	60		Voldoet	--	--
21_A	<L=6,90> [1/4]	154367,8	397041,7	1,5	47,46	47,46	46,8		70	65	60		Voldoet	--	--
21_A	<L=10,00> [2/4]	154375,4	397044	1,5	42,44	42,44	30,74		70	65	60		Voldoet	--	--
21_A	<L=6,90> [3/4]	154381,9	397039,4	1,5	41,24	41,24	34,82		70	65	60		Voldoet	--	--

Hamsestraat 16 A/B

					$L_{A,max}$				Grenswaarde				Beoordeling		
Naam	Omschrijving	X	Y	Hoogte	Dag	Avond	Nacht		Dag	Avond	Nacht		Dag	Avond	Nacht
21_B	<L=10,00> [4/4]	154374,3	397037	5	48,89	48,89	36,11		70	65	60		--	Voldoet	Voldoet
21_B	<L=6,90> [1/4]	154367,8	397041,7	5	47,51	47,51	46,7		70	65	60		--	Voldoet	Voldoet
21_B	<L=10,00> [2/4]	154375,4	397044	5	42,2	42,2	30,22		70	65	60		--	Voldoet	Voldoet
21_B	<L=6,90> [3/4]	154381,9	397039,4	5	41,06	41,06	29,11		70	65	60		--	Voldoet	Voldoet
21_C	<L=10,00> [4/4]	154374,3	397037	7,5	49,41	49,41	37,27		70	65	60		--	Voldoet	Voldoet
21_C	<L=6,90> [1/4]	154367,8	397041,7	7,5	48,12	48,12	47,13		70	65	60		--	Voldoet	Voldoet
21_C	<L=10,00> [2/4]	154375,4	397044	7,5	42,39	42,39	30,75		70	65	60		--	Voldoet	Voldoet
21_C	<L=6,90> [3/4]	154381,9	397039,4	7,5	41,27	41,27	29,43		70	65	60		--	Voldoet	Voldoet
22_A	<L=10,00> [2/4]	154426,8	397045,7	1,5	47,26	47,26	31,68		70	65	60		Voldoet	--	--
22_A	<L=10,00> [4/4]	154429,5	397035,9	1,5	47,22	47,22	36,4		70	65	60		Voldoet	--	--
22_A	<L=9,93> [1/4]	154416,7	397037,7	1,5	45,9	45,9	35,45		70	65	60		Voldoet	--	--
22_A	<L=9,93> [3/4]	154439,6	397043,9	1,5	40,71	40,71	35,03		70	65	60		Voldoet	--	--
22_B	<L=10,00> [4/4]	154429,5	397035,9	5	47,79	47,79	36,53		70	65	60		--	Voldoet	Voldoet
22_B	<L=10,00> [2/4]	154426,8	397045,7	5	46,97	46,97	31,36		70	65	60		--	Voldoet	Voldoet
22_B	<L=9,93> [1/4]	154416,7	397037,7	5	46,38	46,38	35,72		70	65	60		--	Voldoet	Voldoet
22_B	<L=9,93> [3/4]	154439,6	397043,9	5	40,98	40,98	35,23		70	65	60		--	Voldoet	Voldoet
22_C	<L=10,00> [4/4]	154429,5	397035,9	7,5	48,29	48,29	36,9		70	65	60		--	Voldoet	Voldoet
22_C	<L=10,00> [2/4]	154426,8	397045,7	7,5	47,34	47,34	32,18		70	65	60		--	Voldoet	Voldoet
22_C	<L=9,93> [1/4]	154416,7	397037,7	7,5	47,22	47,22	36,33		70	65	60		--	Voldoet	Voldoet
22_C	<L=9,93> [3/4]	154439,6	397043,9	7,5	41,38	41,38	35,74		70	65	60		--	Voldoet	Voldoet
23_A	<L=8,67> [7/8]	154452,3	397062,9	1,5	45,45	45,45	34,4		70	65	60		Voldoet	--	--
23_A	<L=9,05> [1/8]	154433,4	397078,1	1,5	45,04	45,04	37,09		70	65	60		Voldoet	--	--
23_A	<L=8,67> [8/8]	154434,6	397072,3	1,5	44,96	44,96	37,02		70	65	60		Voldoet	--	--
23_A	<L=10,00> [6/8]	154443,5	397067,6	1,5	44,88	44,88	34,84		70	65	60		Voldoet	--	--
23_A	<L=8,67> [3/8]	154438,9	397080,4	1,5	39,35	39,35	26,81		70	65	60		Voldoet	--	--
23_A	<L=9,05> [5/8]	154457,8	397065,2	1,5	39,3	39,3	26,34		70	65	60		Voldoet	--	--
23_A	<L=8,67> [4/8]	154456,6	397071,1	1,5	38,84	38,84	33,47		70	65	60		Voldoet	--	--
23_A	<L=10,00> [2/8]	154447,8	397075,8	1,5	36,15	36,15	26,66		70	65	60		Voldoet	--	--
23_B	<L=8,67> [7/8]	154452,3	397062,9	5	46,01	46,01	34,95		70	65	60		--	Voldoet	Voldoet
23_B	<L=9,05> [1/8]	154433,4	397078,1	5	45,81	45,81	37,32		70	65	60		--	Voldoet	Voldoet
23_B	<L=8,67> [8/8]	154434,6	397072,3	5	45,7	45,7	37,12		70	65	60		--	Voldoet	Voldoet
23_B	<L=10,00> [6/8]	154443,5	397067,6	5	45,52	45,52	35,18		70	65	60		--	Voldoet	Voldoet
23_B	<L=8,67> [3/8]	154438,9	397080,4	5	39,28	39,28	26,44		70	65	60		--	Voldoet	Voldoet
23_B	<L=9,05> [5/8]	154457,8	397065,2	5	39,24	39,24	26,15		70	65	60		--	Voldoet	Voldoet
23_B	<L=8,67> [4/8]	154456,6	397071,1	5	36,5	36,5	25,97		70	65	60		--	Voldoet	Voldoet
23_B	<L=10,00> [2/8]	154447,8	397075,8	5	36,35	36,35	26,22		70	65	60		--	Voldoet	Voldoet
23_C	<L=8,67> [7/8]	154452,3	397062,9	7,5	46,66	46,66	36,05		70	65	60		--	Voldoet	Voldoet
23_C	<L=9,05> [1/8]	154433,4	397078,1	7,5	46,41	46,41	37,55		70	65	60		--	Voldoet	Voldoet
23_C	<L=8,67> [8/8]	154434,6	397072,3	7,5	46,23	46,23	37,46		70	65	60		--	Voldoet	Voldoet
23_C	<L=10,00> [6/8]	154443,5	397067,6	7,5	46,16	46,16	35,76		70	65	60		--	Voldoet	Voldoet

Hamsestraat 16 A/B

					$L_{A,max}$				Grenswaarde				Beoordeling		
Naam	Omschrijving	X	Y	Hoogte	Dag	Avond	Nacht		Dag	Avond	Nacht		Dag	Avond	Nacht
23_C	<L=8,67> [3/8]	154438,9	397080,4	7,5	39,71	39,71	26,37		70	65	60		--	Voldoet	Voldoet
23_C	<L=9,05> [5/8]	154457,8	397065,2	7,5	39,63	39,63	26,06		70	65	60		--	Voldoet	Voldoet
23_C	<L=8,67> [4/8]	154456,6	397071,1	7,5	37,24	37,24	25,86		70	65	60		--	Voldoet	Voldoet
23_C	<L=10,00> [2/8]	154447,8	397075,8	7,5	37,12	37,12	26,07		70	65	60		--	Voldoet	Voldoet
24_A	<L=10,00> [2/4]	154466,7	397059,4	1,5	46,19	46,19	32,2		70	65	60		Voldoet	--	--
24_A	<L=7,10> [1/4]	154466,9	397051,4	1,5	45,2	45,2	30,47		70	65	60		Voldoet	--	--
24_A	<L=7,10> [3/4]	154473,2	397064,3	1,5	39,93	39,93	25,95		70	65	60		Voldoet	--	--
24_A	<L=10,00> [4/4]	154473,3	397056,2	1,5	37,92	37,92	25,9		70	65	60		Voldoet	--	--
24_B	<L=10,00> [2/4]	154466,7	397059,4	5	46,66	46,66	32,14		70	65	60		--	Voldoet	Voldoet
24_B	<L=7,10> [1/4]	154466,9	397051,4	5	45,48	45,48	30,45		70	65	60		--	Voldoet	Voldoet
24_B	<L=7,10> [3/4]	154473,2	397064,3	5	39,85	39,85	25,77		70	65	60		--	Voldoet	Voldoet
24_B	<L=10,00> [4/4]	154473,3	397056,2	5	37,98	37,98	25,72		70	65	60		--	Voldoet	Voldoet
24_C	<L=10,00> [2/4]	154466,7	397059,4	7,5	47,16	47,16	32,79		70	65	60		--	Voldoet	Voldoet
24_C	<L=7,10> [1/4]	154466,9	397051,4	7,5	46,26	46,26	31,33		70	65	60		--	Voldoet	Voldoet
24_C	<L=7,10> [3/4]	154473,2	397064,3	7,5	40,16	40,16	25,68		70	65	60		--	Voldoet	Voldoet
24_C	<L=10,00> [4/4]	154473,3	397056,2	7,5	38,5	38,5	25,63		70	65	60		--	Voldoet	Voldoet
25_A	<L=7,86> [1/4]	154367,6	396989,6	1,5	49,01	49,01	47,8		70	65	60		Voldoet	--	--
25_A	<L=10,00> [2/4]	154373,3	396996	1,5	47,21	47,21	47,21		70	65	60		Voldoet	--	--
25_A	<L=10,00> [4/4]	154376	396988,4	1,5	44,6	44,6	36,85		70	65	60		Voldoet	--	--
25_A	<L=7,86> [3/4]	154381,7	396994,8	1,5	43,32	43,32	43,32		70	65	60		Voldoet	--	--
25_B	<L=7,86> [1/4]	154367,6	396989,6	5	49,06	49,06	47,51		70	65	60		--	Voldoet	Voldoet
25_B	<L=10,00> [2/4]	154373,3	396996	5	46,89	46,89	46,89		70	65	60		--	Voldoet	Voldoet
25_B	<L=10,00> [4/4]	154376	396988,4	5	44,28	44,28	36,53		70	65	60		--	Voldoet	Voldoet
25_B	<L=7,86> [3/4]	154381,7	396994,8	5	43,18	43,18	43,18		70	65	60		--	Voldoet	Voldoet
25_C	<L=7,86> [1/4]	154367,6	396989,6	7,5	49,44	49,44	48,19		70	65	60		--	Voldoet	Voldoet
25_C	<L=10,00> [2/4]	154373,3	396996	7,5	47,45	47,45	47,45		70	65	60		--	Voldoet	Voldoet
25_C	<L=10,00> [4/4]	154376	396988,4	7,5	44,42	44,42	37,05		70	65	60		--	Voldoet	Voldoet
25_C	<L=7,86> [3/4]	154381,7	396994,8	7,5	43,47	43,47	43,47		70	65	60		--	Voldoet	Voldoet
26_A	<L=8,72> [3/8]	154404,4	396984,3	1,5	46,53	46,53	39,65		70	65	60		Voldoet	--	--
26_A	<L=10,00> [2/8]	154401	396993,7	1,5	45,67	45,67	40,15		70	65	60		Voldoet	--	--
26_A	<L=8,72> [4/8]	154397,6	397003,1	1,5	45,51	45,51	45,26		70	65	60		Voldoet	--	--
26_A	<L=8,75> [5/8]	154400,5	397008,2	1,5	44,71	44,71	42,88		70	65	60		Voldoet	--	--
26_A	<L=8,75> [1/8]	154410	396982,3	1,5	44,29	44,29	31,76		70	65	60		Voldoet	--	--
26_A	<L=10,00> [6/8]	154409,4	396996,8	1,5	39,64	39,64	31,77		70	65	60		Voldoet	--	--
26_A	<L=8,72> [7/8]	154406	397006,2	1,5	37,24	37,24	28,86		70	65	60		Voldoet	--	--
26_A	<L=8,72> [8/8]	154412,9	396987,4	1,5	36,82	36,82	26,52		70	65	60		Voldoet	--	--
26_B	<L=8,72> [3/8]	154404,4	396984,3	5	48,06	48,06	40,62		70	65	60		--	Voldoet	Voldoet
26_B	<L=8,72> [4/8]	154397,6	397003,1	5	45,89	45,89	44,94		70	65	60		--	Voldoet	Voldoet
26_B	<L=10,00> [2/8]	154401	396993,7	5	45,79	45,79	40,01		70	65	60		--	Voldoet	Voldoet
26_B	<L=8,75> [5/8]	154400,5	397008,2	5	44,92	44,92	42,64		70	65	60		--	Voldoet	Voldoet

Hamsestraat 16 A/B

					$L_{A,max}$				Grenswaarde				Beoordeling		
Naam	Omschrijving	X	Y	Hoogte	Dag	Avond	Nacht		Dag	Avond	Nacht		Dag	Avond	Nacht
26_B	<L=8,75> [1/8]	154410	396982,3	5	44,02	44,02	31,4		70	65	60		--	Voldoet	Voldoet
26_B	<L=10,00> [6/8]	154409,4	396996,8	5	40,13	40,13	31,84		70	65	60		--	Voldoet	Voldoet
26_B	<L=8,72> [7/8]	154406	397006,2	5	37,32	37,32	26,82		70	65	60		--	Voldoet	Voldoet
26_B	<L=8,72> [8/8]	154412,9	396987,4	5	36,96	36,96	26,2		70	65	60		--	Voldoet	Voldoet
26_C	<L=8,72> [3/8]	154404,4	396984,3	7,5	48,19	48,19	39,99		70	65	60		--	Voldoet	Voldoet
26_C	<L=8,72> [4/8]	154397,6	397003,1	7,5	45,69	45,69	45,34		70	65	60		--	Voldoet	Voldoet
26_C	<L=10,00> [2/8]	154401	396993,7	7,5	45,59	45,59	37,32		70	65	60		--	Voldoet	Voldoet
26_C	<L=8,75> [5/8]	154400,5	397008,2	7,5	45,55	45,55	43,05		70	65	60		--	Voldoet	Voldoet
26_C	<L=8,75> [1/8]	154410	396982,3	7,5	44,18	44,18	30,82		70	65	60		--	Voldoet	Voldoet
26_C	<L=10,00> [6/8]	154409,4	396996,8	7,5	39,68	39,68	32,17		70	65	60		--	Voldoet	Voldoet
26_C	<L=8,72> [7/8]	154406	397006,2	7,5	37,91	37,91	27,1		70	65	60		--	Voldoet	Voldoet
26_C	<L=8,72> [8/8]	154412,9	396987,4	7,5	37,66	37,66	26,35		70	65	60		--	Voldoet	Voldoet
27_A	<L=9,12> [1/4]	154398,7	396958,7	1,5	53,09	53,09	48,08		70	65	60		Voldoet	--	--
27_A	<L=10,00> [2/4]	154407,5	396966,8	1,5	46,25	46,25	42,9		70	65	60		Voldoet	--	--
27_A	<L=10,00> [4/4]	154410,7	396958	1,5	42,46	42,46	30,77		70	65	60		Voldoet	--	--
27_A	<L=9,12> [3/4]	154419,4	396966,1	1,5	39,06	39,06	28,29		70	65	60		Voldoet	--	--
27_B	<L=9,12> [1/4]	154398,7	396958,7	5	53,6	53,6	47,92		70	65	60		--	Voldoet	Voldoet
27_B	<L=10,00> [2/4]	154407,5	396966,8	5	46,37	46,37	42,02		70	65	60		--	Voldoet	Voldoet
27_B	<L=10,00> [4/4]	154410,7	396958	5	42,21	42,21	30,46		70	65	60		--	Voldoet	Voldoet
27_B	<L=9,12> [3/4]	154419,4	396966,1	5	39,02	39,02	27,39		70	65	60		--	Voldoet	Voldoet
27_C	<L=9,12> [1/4]	154398,7	396958,7	7,5	53,68	53,68	48,13		70	65	60		--	Voldoet	Voldoet
27_C	<L=10,00> [2/4]	154407,5	396966,8	7,5	46,76	46,76	42,46		70	65	60		--	Voldoet	Voldoet
27_C	<L=10,00> [4/4]	154410,7	396958	7,5	42,48	42,48	30,88		70	65	60		--	Voldoet	Voldoet
27_C	<L=9,12> [3/4]	154419,4	396966,1	7,5	39,48	39,48	27,35		70	65	60		--	Voldoet	Voldoet
28_A	<L=10,00> [3/4]	154399,6	396930,6	1,5	48,75	48,75	36,58		70	65	60		Voldoet	--	--
28_A	<L=10,00> [2/4]	154397,2	396916,9	1,5	48,4	48,4	35,62		70	65	60		Voldoet	--	--
28_A	<L=10,00> [1/4]	154407,9	396907,9	1,5	42,37	42,37	27,65		70	65	60		Voldoet	--	--
28_A	<L=10,00> [4/4]	154410,3	396921,6	1,5	38,04	38,04	28,02		70	65	60		Voldoet	--	--
28_B	<L=10,00> [3/4]	154399,6	396930,6	5	48,59	48,59	36,94		70	65	60		--	Voldoet	Voldoet
28_B	<L=10,00> [2/4]	154397,2	396916,9	5	48,47	48,47	36,88		70	65	60		--	Voldoet	Voldoet
28_B	<L=10,00> [1/4]	154407,9	396907,9	5	42,22	42,22	27,46		70	65	60		--	Voldoet	Voldoet
28_B	<L=10,00> [4/4]	154410,3	396921,6	5	38,03	38,03	27,52		70	65	60		--	Voldoet	Voldoet
28_C	<L=10,00> [2/4]	154397,2	396916,9	7,5	49,49	49,49	37,78		70	65	60		--	Voldoet	Voldoet
28_C	<L=10,00> [3/4]	154399,6	396930,6	7,5	48,97	48,97	37,94		70	65	60		--	Voldoet	Voldoet
28_C	<L=10,00> [1/4]	154407,9	396907,9	7,5	42,54	42,54	27,7		70	65	60		--	Voldoet	Voldoet
28_C	<L=10,00> [4/4]	154410,3	396921,6	7,5	38,41	38,41	27,73		70	65	60		--	Voldoet	Voldoet
29_A	<L=6,74> [1/4]	154416,9	396891,8	1,5	49,05	49,05	37,59		70	65	60		Voldoet	--	--
29_A	<L=10,00> [2/4]	154422,4	396897,5	1,5	47,78	47,78	36,79		70	65	60		Voldoet	--	--
29_A	<L=10,00> [4/4]	154424,7	396891	1,5	40,85	40,85	25,72		70	65	60		Voldoet	--	--
29_A	<L=6,74> [3/4]	154430,2	396896,7	1,5	40,7	40,7	25,71		70	65	60		Voldoet	--	--

Hamsestraat 16 A/B

					$L_{A,max}$				Grenswaarde				Beoordeling		
Naam	Omschrijving	X	Y	Hoogte	Dag	Avond	Nacht		Dag	Avond	Nacht		Dag	Avond	Nacht
29_B	<L=6,74> [1/4]	154416,9	396891,8	5	49,52	49,52	38,84		70	65	60		--	Voldoet	Voldoet
29_B	<L=10,00> [2/4]	154422,4	396897,5	5	48,05	48,05	38,47		70	65	60		--	Voldoet	Voldoet
29_B	<L=10,00> [4/4]	154424,7	396891	5	40,72	40,72	25,56		70	65	60		--	Voldoet	Voldoet
29_B	<L=6,74> [3/4]	154430,2	396896,7	5	40,56	40,56	25,5		70	65	60		--	Voldoet	Voldoet
29_C	<L=6,74> [1/4]	154416,9	396891,8	7,5	49,79	49,79	40,75		70	65	60		--	Voldoet	Voldoet
29_C	<L=10,00> [2/4]	154422,4	396897,5	7,5	48,46	48,46	40,61		70	65	60		--	Voldoet	Voldoet
29_C	<L=10,00> [4/4]	154424,7	396891	7,5	41,07	41,07	26,22		70	65	60		--	Voldoet	Voldoet
29_C	<L=6,74> [3/4]	154430,2	396896,7	7,5	40,93	40,93	25,52		70	65	60		--	Voldoet	Voldoet
30_A	<L=10,00> [2/4]	154435,3	396878,8	1,5	49,69	49,69	44,63		70	65	60		Voldoet	--	--
30_A	<L=7,17> [1/4]	154429,8	396872,9	1,5	48,29	48,29	44,86		70	65	60		Voldoet	--	--
30_A	<L=7,17> [3/4]	154443,3	396877,7	1,5	40,51	40,51	24,31		70	65	60		Voldoet	--	--
30_A	<L=10,00> [4/4]	154437,7	396871,8	1,5	39,07	39,07	25,36		70	65	60		Voldoet	--	--
30_B	<L=10,00> [2/4]	154435,3	396878,8	5	49,47	49,47	44,48		70	65	60		--	Voldoet	Voldoet
30_B	<L=7,17> [1/4]	154429,8	396872,9	5	48,63	48,63	44,71		70	65	60		--	Voldoet	Voldoet
30_B	<L=7,17> [3/4]	154443,3	396877,7	5	39,45	39,45	24,18		70	65	60		--	Voldoet	Voldoet
30_B	<L=10,00> [4/4]	154437,7	396871,8	5	38,99	38,99	25,24		70	65	60		--	Voldoet	Voldoet
30_C	<L=10,00> [2/4]	154435,3	396878,8	7,5	49,57	49,57	44,34		70	65	60		--	Voldoet	Voldoet
30_C	<L=7,17> [1/4]	154429,8	396872,9	7,5	48,3	48,3	44,59		70	65	60		--	Voldoet	Voldoet
30_C	<L=7,17> [3/4]	154443,3	396877,7	7,5	39,84	39,84	24,49		70	65	60		--	Voldoet	Voldoet
30_C	<L=10,00> [4/4]	154437,7	396871,8	7,5	37,43	37,43	25,42		70	65	60		--	Voldoet	Voldoet
31_A	<L=6,82> [1/4]	154455,9	396881,5	1,5	48,8	48,8	36,78		70	65	60		Voldoet	--	--
31_A	<L=10,00> [2/4]	154461,3	396887,3	1,5	44,56	44,56	29,41		70	65	60		Voldoet	--	--
31_A	<L=10,00> [4/4]	154463,7	396880,7	1,5	40,71	40,71	23,76		70	65	60		Voldoet	--	--
31_A	<L=6,82> [3/4]	154469,2	396886,4	1,5	39,52	39,52	23,96		70	65	60		Voldoet	--	--
31_B	<L=6,82> [1/4]	154455,9	396881,5	5	49,09	49,09	36,77		70	65	60		--	Voldoet	Voldoet
31_B	<L=10,00> [2/4]	154461,3	396887,3	5	44,87	44,87	30,25		70	65	60		--	Voldoet	Voldoet
31_B	<L=10,00> [4/4]	154463,7	396880,7	5	39,61	39,61	23,78		70	65	60		--	Voldoet	Voldoet
31_B	<L=6,82> [3/4]	154469,2	396886,4	5	39,44	39,44	24,44		70	65	60		--	Voldoet	Voldoet
31_C	<L=6,82> [1/4]	154455,9	396881,5	7,5	49,49	49,49	37,41		70	65	60		--	Voldoet	Voldoet
31_C	<L=10,00> [2/4]	154461,3	396887,3	7,5	45,76	45,76	32,56		70	65	60		--	Voldoet	Voldoet
31_C	<L=10,00> [4/4]	154463,7	396880,7	7,5	39,98	39,98	24,28		70	65	60		--	Voldoet	Voldoet
31_C	<L=6,82> [3/4]	154469,2	396886,4	7,5	39,83	39,83	24,93		70	65	60		--	Voldoet	Voldoet
32_A	<L=8,01> [1/4]	154451,7	396907,6	1,5	43,49	43,49	31,43		70	65	60		Voldoet	--	--
32_A	<L=10,00> [2/4]	154459,8	396914,9	1,5	43,16	43,16	28,54		70	65	60		Voldoet	--	--
32_A	<L=10,00> [4/4]	154462,7	396907,2	1,5	40,28	40,28	39,74		70	65	60		Voldoet	--	--
32_A	<L=8,01> [3/4]	154470,8	396914,6	1,5	38,23	38,23	25,04		70	65	60		Voldoet	--	--
32_B	<L=8,01> [1/4]	154451,7	396907,6	5	44,24	44,24	31,8		70	65	60		--	Voldoet	Voldoet
32_B	<L=10,00> [2/4]	154459,8	396914,9	5	43,97	43,97	28,83		70	65	60		--	Voldoet	Voldoet
32_B	<L=10,00> [4/4]	154462,7	396907,2	5	40,16	40,16	39,62		70	65	60		--	Voldoet	Voldoet
32_B	<L=8,01> [3/4]	154470,8	396914,6	5	38,07	38,07	24,58		70	65	60		--	Voldoet	Voldoet

Hamsestraat 16 A/B

					$L_{A,max}$				Grenswaarde				Beoordeling		
Naam	Omschrijving	X	Y	Hoogte	Dag	Avond	Nacht		Dag	Avond	Nacht		Dag	Avond	Nacht
32_C	<L=8,01> [1/4]	154451,7	396907,6	7,5	45,74	45,74	32,86		70	65	60		--	Voldoet	Voldoet
32_C	<L=10,00> [2/4]	154459,8	396914,9	7,5	45,49	45,49	30,87		70	65	60		--	Voldoet	Voldoet
32_C	<L=10,00> [4/4]	154462,7	396907,2	7,5	40,59	40,59	39,45		70	65	60		--	Voldoet	Voldoet
32_C	<L=8,01> [3/4]	154470,8	396914,6	7,5	38,33	38,33	24,6		70	65	60		--	Voldoet	Voldoet
33_A	<L=10,00> [1/4]	154452,2	396935,6	1,5	48,44	48,44	35,77		70	65	60		Voldoet	--	--
33_A	<L=7,67> [2/4]	154453,4	396944	1,5	47,91	47,91	37,35		70	65	60		Voldoet	--	--
33_A	<L=7,67> [4/4]	154458,5	396929,9	1,5	41,29	41,29	27,9		70	65	60		Voldoet	--	--
33_A	<L=10,00> [3/4]	154459,7	396938,3	1,5	37,06	37,06	25,48		70	65	60		Voldoet	--	--
33_B	<L=10,00> [1/4]	154452,2	396935,6	5	48,61	48,61	35,82		70	65	60		--	Voldoet	Voldoet
33_B	<L=7,67> [2/4]	154453,4	396944	5	48,06	48,06	37,15		70	65	60		--	Voldoet	Voldoet
33_B	<L=7,67> [4/4]	154458,5	396929,9	5	40,99	40,99	27,69		70	65	60		--	Voldoet	Voldoet
33_B	<L=10,00> [3/4]	154459,7	396938,3	5	36,97	36,97	25,18		70	65	60		--	Voldoet	Voldoet
33_C	<L=10,00> [1/4]	154452,2	396935,6	7,5	49,09	49,09	37,59		70	65	60		--	Voldoet	Voldoet
33_C	<L=7,67> [2/4]	154453,4	396944	7,5	48,43	48,43	37,15		70	65	60		--	Voldoet	Voldoet
33_C	<L=7,67> [4/4]	154458,5	396929,9	7,5	41,09	41,09	26,49		70	65	60		--	Voldoet	Voldoet
33_C	<L=10,00> [3/4]	154459,7	396938,3	7,5	37,32	37,32	25,12		70	65	60		--	Voldoet	Voldoet
34_A	<L=10,00> [2/8]	154450,8	396971,6	1,5	47,37	47,37	37,99		70	65	60		Voldoet	--	--
34_A	<L=10,00> [3/8]	154441,4	396968,2	1,5	44,8	44,8	31,4		70	65	60		Voldoet	--	--
34_A	<L=10,00> [4/8]	154460,2	396975,1	1,5	44,58	44,58	39,37		70	65	60		Voldoet	--	--
34_A	<L=9,13> [1/8]	154436,9	396961,6	1,5	43,33	43,33	32,98		70	65	60		Voldoet	--	--
34_A	<L=10,00> [8/8]	154444,6	396959,4	1,5	42,69	42,69	32,41		70	65	60		Voldoet	--	--
34_A	<L=9,13> [5/8]	154467,9	396972,9	1,5	40,27	40,27	28,55		70	65	60		Voldoet	--	--
34_A	<L=10,00> [6/8]	154454	396962,9	1,5	40,14	40,14	28,4		70	65	60		Voldoet	--	--
34_A	<L=10,00> [7/8]	154463,4	396966,3	1,5	38,93	38,93	26,05		70	65	60		Voldoet	--	--
34_B	<L=10,00> [2/8]	154450,8	396971,6	5	47,4	47,4	37,06		70	65	60		--	Voldoet	Voldoet
34_B	<L=10,00> [3/8]	154441,4	396968,2	5	44,97	44,97	31,39		70	65	60		--	Voldoet	Voldoet
34_B	<L=10,00> [4/8]	154460,2	396975,1	5	44,88	44,88	39,19		70	65	60		--	Voldoet	Voldoet
34_B	<L=9,13> [1/8]	154436,9	396961,6	5	43,65	43,65	32,5		70	65	60		--	Voldoet	Voldoet
34_B	<L=10,00> [8/8]	154444,6	396959,4	5	42,45	42,45	31,77		70	65	60		--	Voldoet	Voldoet
34_B	<L=10,00> [6/8]	154454	396962,9	5	40,03	40,03	27,47		70	65	60		--	Voldoet	Voldoet
34_B	<L=10,00> [7/8]	154463,4	396966,3	5	38,9	38,9	25,81		70	65	60		--	Voldoet	Voldoet
34_B	<L=9,13> [5/8]	154467,9	396972,9	5	37,61	37,61	28,28		70	65	60		--	Voldoet	Voldoet
34_C	<L=10,00> [2/8]	154450,8	396971,6	7,5	48,86	48,86	37,21		70	65	60		--	Voldoet	Voldoet
34_C	<L=10,00> [4/8]	154460,2	396975,1	7,5	46,84	46,84	39,33		70	65	60		--	Voldoet	Voldoet
34_C	<L=10,00> [3/8]	154441,4	396968,2	7,5	45,69	45,69	32,51		70	65	60		--	Voldoet	Voldoet
34_C	<L=9,13> [1/8]	154436,9	396961,6	7,5	44,63	44,63	33,86		70	65	60		--	Voldoet	Voldoet
34_C	<L=10,00> [8/8]	154444,6	396959,4	7,5	42,64	42,64	31,98		70	65	60		--	Voldoet	Voldoet
34_C	<L=10,00> [6/8]	154454	396962,9	7,5	40,36	40,36	27,47		70	65	60		--	Voldoet	Voldoet
34_C	<L=10,00> [7/8]	154463,4	396966,3	7,5	39,3	39,3	25,68		70	65	60		--	Voldoet	Voldoet
34_C	<L=9,13> [5/8]	154467,9	396972,9	7,5	38,12	38,12	25,43		70	65	60		--	Voldoet	Voldoet

Hamsestraat 16 A/B

					$L_{A,max}$				Grenswaarde				Beoordeling		
Naam	Omschrijving	X	Y	Hoogte	Dag	Avond	Nacht		Dag	Avond	Nacht		Dag	Avond	Nacht
35_A	<L=10,00> [2/4]	154428,6	397012,5	1,5	45,02	45,02	31,84		70	65	60		Voldoet	--	--
35_A	<L=10,00> [4/4]	154431,6	397003,9	1,5	43,41	43,41	30,88		70	65	60		Voldoet	--	--
35_A	<L=8,91> [3/4]	154436,2	397010,4	1,5	41,29	41,29	30,75		70	65	60		Voldoet	--	--
35_A	<L=8,91> [1/4]	154424	397006	1,5	40,33	40,33	30,45		70	65	60		Voldoet	--	--
35_B	<L=10,00> [2/4]	154428,6	397012,5	5	45,13	45,13	31,98		70	65	60		--	Voldoet	Voldoet
35_B	<L=10,00> [4/4]	154431,6	397003,9	5	43,18	43,18	30,76		70	65	60		--	Voldoet	Voldoet
35_B	<L=8,91> [3/4]	154436,2	397010,4	5	41,3	41,3	30,5		70	65	60		--	Voldoet	Voldoet
35_B	<L=8,91> [1/4]	154424	397006	5	41,01	41,01	30,26		70	65	60		--	Voldoet	Voldoet
35_C	<L=10,00> [2/4]	154428,6	397012,5	7,5	45,68	45,68	33,3		70	65	60		--	Voldoet	Voldoet
35_C	<L=10,00> [4/4]	154431,6	397003,9	7,5	43,32	43,32	30,87		70	65	60		--	Voldoet	Voldoet
35_C	<L=8,91> [1/4]	154424	397006	7,5	42,28	42,28	31,76		70	65	60		--	Voldoet	Voldoet
35_C	<L=8,91> [3/4]	154436,2	397010,4	7,5	41,79	41,79	31,66		70	65	60		--	Voldoet	Voldoet
36_A	<L=10,00> [2/4]	154451,7	397019,3	1,5	44,41	44,41	35,86		70	65	60		Voldoet	--	--
36_A	<L=10,00> [4/4]	154454,8	397010,8	1,5	42,79	42,79	29,85		70	65	60		Voldoet	--	--
36_A	<L=8,90> [1/4]	154447	397012,8	1,5	42,05	42,05	29,75		70	65	60		Voldoet	--	--
36_A	<L=8,90> [3/4]	154459,4	397017,3	1,5	39,61	39,61	32,06		70	65	60		Voldoet	--	--
36_B	<L=10,00> [2/4]	154451,7	397019,3	5	44,99	44,99	36,12		70	65	60		--	Voldoet	Voldoet
36_B	<L=10,00> [4/4]	154454,8	397010,8	5	42,58	42,58	29,72		70	65	60		--	Voldoet	Voldoet
36_B	<L=8,90> [1/4]	154447	397012,8	5	42,21	42,21	29,65		70	65	60		--	Voldoet	Voldoet
36_B	<L=8,90> [3/4]	154459,4	397017,3	5	39,83	39,83	32,02		70	65	60		--	Voldoet	Voldoet
36_C	<L=10,00> [2/4]	154451,7	397019,3	7,5	46,77	46,77	37,02		70	65	60		--	Voldoet	Voldoet
36_C	<L=8,90> [1/4]	154447	397012,8	7,5	42,95	42,95	30,54		70	65	60		--	Voldoet	Voldoet
36_C	<L=10,00> [4/4]	154454,8	397010,8	7,5	42,75	42,75	29,8		70	65	60		--	Voldoet	Voldoet
36_C	<L=8,90> [3/4]	154459,4	397017,3	7,5	40,17	40,17	32,71		70	65	60		--	Voldoet	Voldoet
37_A	<L=8,00> [1/4]	154214,3	396891,1	1,5	64,08	64,08	64,08		70	65	60		Voldoet	--	--
37_A	<L=8,00> [2/4]	154220	396896,5	1,5	63,96	63,96	63,96		70	65	60		Voldoet	--	--
37_A	<L=8,00> [4/4]	154220,9	396886,8	1,5	57,04	57,04	57,04		70	65	60		Voldoet	--	--
37_A	<L=8,00> [3/4]	154226,6	396892,2	1,5	51,79	51,79	51,79		70	65	60		Voldoet	--	--
37_B	<L=8,00> [1/4]	154214,3	396891,1	5	66,29	66,29	66,29		70	65	60		--	Voldoet niet	Voldoet niet
37_B	<L=8,00> [2/4]	154220	396896,5	5	66,05	66,05	66,05		70	65	60		--	Voldoet niet	Voldoet niet
37_B	<L=8,00> [4/4]	154220,9	396886,8	5	59,26	59,26	59,26		70	65	60		--	Voldoet	Voldoet
37_B	<L=8,00> [3/4]	154226,6	396892,2	5	53,51	53,51	53,51		70	65	60		--	Voldoet	Voldoet
37_C	<L=8,00> [1/4]	154214,3	396891,1	7,5	66,23	66,23	66,23		70	65	60		--	Voldoet niet	Voldoet niet
37_C	<L=8,00> [2/4]	154220	396896,5	7,5	65,98	65,98	65,98		70	65	60		--	Voldoet niet	Voldoet niet
37_C	<L=8,00> [4/4]	154220,9	396886,8	7,5	59,24	59,24	59,24		70	65	60		--	Voldoet	Voldoet
37_C	<L=8,00> [3/4]	154226,6	396892,2	7,5	53,49	53,49	53,49		70	65	60		--	Voldoet	Voldoet
38_A	<L=8,00> [4/4]	154219,5	396915,9	1,5	69,41	69,41	69,41		70	65	60		Voldoet	--	--
38_A	<L=8,00> [1/4]	154225,4	396920,7	1,5	68,9	68,9	68,9		70	65	60		Voldoet	--	--
38_A	<L=8,00> [3/4]	154225,7	396911,5	1,5	60,36	60,36	60,36		70	65	60		Voldoet	--	--
38_A	<L=8,00> [2/4]	154231,6	396916,3	1,5	54,05	54,05	54,05		70	65	60		Voldoet	--	--

Hamsestraat 16 A/B

					$L_{A,max}$				Grenswaarde				Beoordeling		
Naam	Omschrijving	X	Y	Hoogte	Dag	Avond	Nacht		Dag	Avond	Nacht		Dag	Avond	Nacht
38_B	<L=8,00> [4/4]	154219,5	396915,9	5	70,08	70,08	70,08		70	65	60		--	Voldoet niet	Voldoet niet
38_B	<L=8,00> [1/4]	154225,4	396920,7	5	69,93	69,93	69,93		70	65	60		--	Voldoet niet	Voldoet niet
38_B	<L=8,00> [3/4]	154225,7	396911,5	5	61,95	61,95	61,95		70	65	60		--	Voldoet	Voldoet niet
38_B	<L=8,00> [2/4]	154231,6	396916,3	5	56,1	56,1	56,1		70	65	60		--	Voldoet	Voldoet
38_C	<L=8,00> [4/4]	154219,5	396915,9	7,5	69,93	69,93	69,93		70	65	60		--	Voldoet niet	Voldoet niet
38_C	<L=8,00> [1/4]	154225,4	396920,7	7,5	69,82	69,82	69,82		70	65	60		--	Voldoet niet	Voldoet niet
38_C	<L=8,00> [3/4]	154225,7	396911,5	7,5	61,92	61,92	61,92		70	65	60		--	Voldoet	Voldoet niet
38_C	<L=8,00> [2/4]	154231,6	396916,3	7,5	56,08	56,08	56,08		70	65	60		--	Voldoet	Voldoet
39_A	<L=8,00> [1/4]	154225,8	396940,2	1,5	69,91	69,91	69,91		70	65	60		Voldoet	--	--
39_A	<L=8,00> [2/4]	154230,9	396945,3	1,5	68,45	68,45	68,45		70	65	60		Voldoet	--	--
39_A	<L=8,00> [4/4]	154231,2	396935,4	1,5	67,09	67,09	67,09		70	65	60		Voldoet	--	--
39_A	<L=8,00> [3/4]	154236,3	396940,6	1,5	55,3	55,3	55,3		70	65	60		Voldoet	--	--
39_B	<L=8,00> [1/4]	154225,8	396940,2	5	70,33	70,33	70,33		70	65	60		--	Voldoet niet	Voldoet niet
39_B	<L=8,00> [2/4]	154230,9	396945,3	5	69,39	69,39	69,39		70	65	60		--	Voldoet niet	Voldoet niet
39_B	<L=8,00> [4/4]	154231,2	396935,4	5	68,45	68,45	68,45		70	65	60		--	Voldoet niet	Voldoet niet
39_B	<L=8,00> [3/4]	154236,3	396940,6	5	56,6	56,6	56,6		70	65	60		--	Voldoet	Voldoet
39_C	<L=8,00> [1/4]	154225,8	396940,2	7,5	70,17	70,17	70,17		70	65	60		--	Voldoet niet	Voldoet niet
39_C	<L=8,00> [2/4]	154230,9	396945,3	7,5	69,27	69,27	69,27		70	65	60		--	Voldoet niet	Voldoet niet
39_C	<L=8,00> [4/4]	154231,2	396935,4	7,5	68,36	68,36	68,36		70	65	60		--	Voldoet niet	Voldoet niet
39_C	<L=8,00> [3/4]	154236,3	396940,6	7,5	56,56	56,56	56,56		70	65	60		--	Voldoet	Voldoet
40_A	<L=8,00> [1/4]	154265,6	396966,1	1,5	61,96	61,96	61,96		70	65	60		Voldoet	--	--
40_A	<L=8,00> [4/4]	154270,5	396962,1	1,5	60,65	60,65	60,65		70	65	60		Voldoet	--	--
40_A	<L=8,00> [2/4]	154270,2	396970,4	1,5	51,35	51,35	50,11		70	65	60		Voldoet	--	--
40_A	<L=8,00> [3/4]	154275,2	396966,4	1,5	43,88	43,88	42,12		70	65	60		Voldoet	--	--
40_B	<L=8,00> [1/4]	154265,6	396966,1	5	64,55	64,55	64,55		70	65	60		--	Voldoet	Voldoet niet
40_B	<L=8,00> [4/4]	154270,5	396962,1	5	63,08	63,08	63,08		70	65	60		--	Voldoet	Voldoet niet
40_B	<L=8,00> [2/4]	154270,2	396970,4	5	52,32	52,32	52,32		70	65	60		--	Voldoet	Voldoet
40_B	<L=8,00> [3/4]	154275,2	396966,4	5	43,86	43,86	43,86		70	65	60		--	Voldoet	Voldoet
40_C	<L=8,00> [1/4]	154265,6	396966,1	7,5	64,88	64,88	64,88		70	65	60		--	Voldoet	Voldoet niet
40_C	<L=8,00> [4/4]	154270,5	396962,1	7,5	63,71	63,71	63,71		70	65	60		--	Voldoet	Voldoet niet
40_C	<L=8,00> [2/4]	154270,2	396970,4	7,5	54,19	54,19	53,02		70	65	60		--	Voldoet	Voldoet
40_C	<L=8,00> [3/4]	154275,2	396966,4	7,5	45,54	45,54	45,54		70	65	60		--	Voldoet	Voldoet
41_A	<L=8,00> [1/4]	154269,2	396987,4	1,5	59,22	59,22	59,22		70	65	60		Voldoet	--	--
41_A	<L=8,00> [4/4]	154274,1	396982	1,5	58,35	58,35	58,35		70	65	60		Voldoet	--	--
41_A	<L=8,00> [3/4]	154279,2	396987,3	1,5	52,38	52,38	52,38		70	65	60		Voldoet	--	--
41_A	<L=8,00> [2/4]	154274,3	396992,7	1,5	47,71	47,71	43,18		70	65	60		Voldoet	--	--
41_B	<L=8,00> [1/4]	154269,2	396987,4	5	61,35	61,35	61,35		70	65	60		--	Voldoet	Voldoet niet
41_B	<L=8,00> [4/4]	154274,1	396982	5	60,42	60,42	60,42		70	65	60		--	Voldoet	Voldoet
41_B	<L=8,00> [3/4]	154279,2	396987,3	5	53,83	53,83	53,83		70	65	60		--	Voldoet	Voldoet
41_B	<L=8,00> [2/4]	154274,3	396992,7	5	47,52	47,52	44,43		70	65	60		--	Voldoet	Voldoet

Hamsestraat 16 A/B

					$L_{A,max}$				Grenswaarde				Beoordeling		
Naam	Omschrijving	X	Y	Hoogte	Dag	Avond	Nacht		Dag	Avond	Nacht		Dag	Avond	Nacht
41_C	<L=8,00> [1/4]	154269,2	396987,4	7,5	62,27	62,27	62,27		70	65	60		--	Voldoet	Voldoet niet
41_C	<L=8,00> [4/4]	154274,1	396982	7,5	61,48	61,48	61,48		70	65	60		--	Voldoet	Voldoet niet
41_C	<L=8,00> [3/4]	154279,2	396987,3	7,5	55,19	55,19	55,19		70	65	60		--	Voldoet	Voldoet
41_C	<L=8,00> [2/4]	154274,3	396992,7	7,5	48,63	48,63	46,06		70	65	60		--	Voldoet	Voldoet
42_A	<L=8,00> [4/4]	154266,1	397008,7	1,5	57,54	57,54	57,54		70	65	60		Voldoet	--	--
42_A	<L=8,00> [3/4]	154271,4	397004,3	1,5	57,28	57,28	57,28		70	65	60		Voldoet	--	--
42_A	<L=8,00> [2/4]	154276,7	397008,9	1,5	49,78	49,78	45,71		70	65	60		Voldoet	--	--
42_A	<L=8,00> [1/4]	154271,3	397013,3	1,5	48,27	48,27	39,86		70	65	60		Voldoet	--	--
42_B	<L=8,00> [4/4]	154266,1	397008,7	5	59,35	59,35	59,35		70	65	60		--	Voldoet	Voldoet
42_B	<L=8,00> [3/4]	154271,4	397004,3	5	59,01	59,01	59,01		70	65	60		--	Voldoet	Voldoet
42_B	<L=8,00> [2/4]	154276,7	397008,9	5	49,9	49,9	46,46		70	65	60		--	Voldoet	Voldoet
42_B	<L=8,00> [1/4]	154271,3	397013,3	5	48,2	48,2	40,75		70	65	60		--	Voldoet	Voldoet
42_C	<L=8,00> [4/4]	154266,1	397008,7	7,5	60,68	60,68	60,68		70	65	60		--	Voldoet	Voldoet niet
42_C	<L=8,00> [3/4]	154271,4	397004,3	7,5	60,43	60,43	60,43		70	65	60		--	Voldoet	Voldoet
42_C	<L=8,00> [2/4]	154276,7	397008,9	7,5	49,69	49,69	47,75		70	65	60		--	Voldoet	Voldoet
42_C	<L=8,00> [1/4]	154271,3	397013,3	7,5	49,17	49,17	42,27		70	65	60		--	Voldoet	Voldoet
43_A	<L=8,00> [3/4]	154234,6	397034,4	1,5	56,86	56,86	56,86		70	65	60		Voldoet	--	--
43_A	<L=8,00> [4/4]	154229,5	397040,2	1,5	55,37	55,37	55,37		70	65	60		Voldoet	--	--
43_A	<L=8,00> [1/4]	154234,9	397045,7	1,5	51,91	51,91	51,91		70	65	60		Voldoet	--	--
43_A	<L=8,00> [2/4]	154240	397040	1,5	48,66	48,66	48,66		70	65	60		Voldoet	--	--
43_B	<L=8,00> [3/4]	154234,6	397034,4	5	58,67	58,67	58,67		70	65	60		--	Voldoet	Voldoet
43_B	<L=8,00> [4/4]	154229,5	397040,2	5	57,29	57,29	57,29		70	65	60		--	Voldoet	Voldoet
43_B	<L=8,00> [1/4]	154234,9	397045,7	5	53,36	53,36	53,36		70	65	60		--	Voldoet	Voldoet
43_B	<L=8,00> [2/4]	154240	397040	5	49,21	49,21	49,21		70	65	60		--	Voldoet	Voldoet
43_C	<L=8,00> [3/4]	154234,6	397034,4	7,5	60,08	60,08	60,08		70	65	60		--	Voldoet	Voldoet
43_C	<L=8,00> [4/4]	154229,5	397040,2	7,5	58,69	58,69	58,69		70	65	60		--	Voldoet	Voldoet
43_C	<L=8,00> [1/4]	154234,9	397045,7	7,5	54,62	54,62	54,62		70	65	60		--	Voldoet	Voldoet
43_C	<L=8,00> [2/4]	154240	397040	7,5	50,26	50,26	50,26		70	65	60		--	Voldoet	Voldoet
44_A	<L=8,00> [4/4]	154266,1	397038,9	1,5	55,39	55,39	55,05		70	65	60		Voldoet	--	--
44_A	<L=7,53> [1/4]	154260,7	397042,6	1,5	54,55	54,55	54,55		70	65	60		Voldoet	--	--
44_A	<L=8,00> [2/4]	154265,7	397046,7	1,5	47,91	47,91	36,85		70	65	60		Voldoet	--	--
44_A	<L=7,53> [3/4]	154271,1	397043	1,5	46,19	46,19	38,85		70	65	60		Voldoet	--	--
44_B	<L=8,00> [4/4]	154266,1	397038,9	5	56,73	56,73	56,07		70	65	60		--	Voldoet	Voldoet
44_B	<L=7,53> [1/4]	154260,7	397042,6	5	56,18	56,18	55,8		70	65	60		--	Voldoet	Voldoet
44_B	<L=8,00> [2/4]	154265,7	397046,7	5	48,06	48,06	36,91		70	65	60		--	Voldoet	Voldoet
44_B	<L=7,53> [3/4]	154271,1	397043	5	44,43	44,43	39,51		70	65	60		--	Voldoet	Voldoet
44_C	<L=8,00> [4/4]	154266,1	397038,9	7,5	59,63	59,63	57,27		70	65	60		--	Voldoet	Voldoet
44_C	<L=7,53> [1/4]	154260,7	397042,6	7,5	58,53	58,53	56,98		70	65	60		--	Voldoet	Voldoet
44_C	<L=8,00> [2/4]	154265,7	397046,7	7,5	46,9	46,9	38,28		70	65	60		--	Voldoet	Voldoet
44_C	<L=7,53> [3/4]	154271,1	397043	7,5	45,7	45,7	40,62		70	65	60		--	Voldoet	Voldoet

Hamsestraat 16 A/B

					$L_{A,max}$				Grenswaarde				Beoordeling		
Naam	Omschrijving	X	Y	Hoogte	Dag	Avond	Nacht		Dag	Avond	Nacht		Dag	Avond	Nacht
45_A	<L=7,56> [4/4]	154226	397058,6	1,5	53,78	53,78	53,78		70	65	60		Voldoet	--	--
45_A	<L=8,00> [3/4]	154231,3	397054,7	1,5	53,56	53,56	53,56		70	65	60		Voldoet	--	--
45_A	<L=7,56> [2/4]	154236,5	397058,6	1,5	49,25	49,25	44,66		70	65	60		Voldoet	--	--
45_A	<L=8,00> [1/4]	154231,3	397062,5	1,5	44,97	44,97	44,97		70	65	60		Voldoet	--	--
45_B	<L=7,56> [4/4]	154226	397058,6	5	55	55	55		70	65	60		--	Voldoet	Voldoet
45_B	<L=8,00> [3/4]	154231,3	397054,7	5	54,93	54,93	54,93		70	65	60		--	Voldoet	Voldoet
45_B	<L=7,56> [2/4]	154236,5	397058,6	5	49,66	49,66	45,22		70	65	60		--	Voldoet	Voldoet
45_B	<L=8,00> [1/4]	154231,3	397062,5	5	45,82	45,82	45,82		70	65	60		--	Voldoet	Voldoet
45_C	<L=8,00> [3/4]	154231,3	397054,7	7,5	56,26	56,26	56,12		70	65	60		--	Voldoet	Voldoet
45_C	<L=7,56> [4/4]	154226	397058,6	7,5	56,16	56,16	56,16		70	65	60		--	Voldoet	Voldoet
45_C	<L=7,56> [2/4]	154236,5	397058,6	7,5	50,76	50,76	46,25		70	65	60		--	Voldoet	Voldoet
45_C	<L=8,00> [1/4]	154231,3	397062,5	7,5	46,99	46,99	46,99		70	65	60		--	Voldoet	Voldoet
46_A	<L=7,67> [4/4]	154228,7	397076,8	1,5	52,64	52,64	52,64		70	65	60		Voldoet	--	--
46_A	<L=8,00> [3/4]	154233,9	397072,9	1,5	51,2	51,2	48,96		70	65	60		Voldoet	--	--
46_A	<L=8,00> [1/4]	154233,9	397080,7	1,5	47,85	47,85	47,85		70	65	60		Voldoet	--	--
46_A	<L=7,67> [2/4]	154239,1	397076,8	1,5	46,68	46,68	46,68		70	65	60		Voldoet	--	--
46_B	<L=7,67> [4/4]	154228,7	397076,8	5	53,23	53,23	53,23		70	65	60		--	Voldoet	Voldoet
46_B	<L=8,00> [3/4]	154233,9	397072,9	5	51,6	51,6	49,68		70	65	60		--	Voldoet	Voldoet
46_B	<L=8,00> [1/4]	154233,9	397080,7	5	48,33	48,33	48,33		70	65	60		--	Voldoet	Voldoet
46_B	<L=7,67> [2/4]	154239,1	397076,8	5	46,74	46,74	46,74		70	65	60		--	Voldoet	Voldoet
46_C	<L=7,67> [4/4]	154228,7	397076,8	7,5	54,25	54,25	54,25		70	65	60		--	Voldoet	Voldoet
46_C	<L=8,00> [3/4]	154233,9	397072,9	7,5	53,53	53,53	50,71		70	65	60		--	Voldoet	Voldoet
46_C	<L=8,00> [1/4]	154233,9	397080,7	7,5	49,26	49,26	49,26		70	65	60		--	Voldoet	Voldoet
46_C	<L=7,67> [2/4]	154239,1	397076,8	7,5	47,62	47,62	47,62		70	65	60		--	Voldoet	Voldoet
47_A	<L=8,00> [1/4]	154264,3	397072,6	1,5	50,96	50,96	50,96		70	65	60		Voldoet	--	--
47_A	<L=8,00> [4/4]	154269,3	397067,1	1,5	50,83	50,83	50,83		70	65	60		Voldoet	--	--
47_A	<L=8,00> [3/4]	154273,9	397072,9	1,5	47,75	47,75	40,21		70	65	60		Voldoet	--	--
47_A	<L=8,00> [2/4]	154269	397078,4	1,5	42,97	42,97	36,68		70	65	60		Voldoet	--	--
47_B	<L=8,00> [1/4]	154264,3	397072,6	5	51,83	51,83	51,83		70	65	60		--	Voldoet	Voldoet
47_B	<L=8,00> [4/4]	154269,3	397067,1	5	51,65	51,65	51,65		70	65	60		--	Voldoet	Voldoet
47_B	<L=8,00> [3/4]	154273,9	397072,9	5	47,25	47,25	40,38		70	65	60		--	Voldoet	Voldoet
47_B	<L=8,00> [2/4]	154269	397078,4	5	42,63	42,63	33,43		70	65	60		--	Voldoet	Voldoet
47_C	<L=8,00> [1/4]	154264,3	397072,6	7,5	52,74	52,74	52,74		70	65	60		--	Voldoet	Voldoet
47_C	<L=8,00> [4/4]	154269,3	397067,1	7,5	52,44	52,44	52,44		70	65	60		--	Voldoet	Voldoet
47_C	<L=8,00> [3/4]	154273,9	397072,9	7,5	47,59	47,59	40,97		70	65	60		--	Voldoet	Voldoet
47_C	<L=8,00> [2/4]	154269	397078,4	7,5	43,43	43,43	34,54		70	65	60		--	Voldoet	Voldoet
48_A	<L=8,00> [1/4]	154246,6	397099,8	1,5	50,86	50,86	38,77		70	65	60		Voldoet	--	--
48_A	<L=7,49> [4/4]	154248,6	397093,7	1,5	49,26	49,26	49,26		70	65	60		Voldoet	--	--
48_A	<L=8,00> [3/4]	154253,9	397097,3	1,5	45,34	45,34	41,61		70	65	60		Voldoet	--	--
48_A	<L=7,49> [2/4]	154251,9	397103,4	1,5	42,61	42,61	36,32		70	65	60		Voldoet	--	--

Hamsestraat 16 A/B

					$L_{A,max}$				Grenswaarde				Beoordeling		
Naam	Omschrijving	X	Y	Hoogte	Dag	Avond	Nacht		Dag	Avond	Nacht		Dag	Avond	Nacht
48_B	<L=8,00> [1/4]	154246,6	397099,8	5	50,95	50,95	39,28		70	65	60		--	Voldoet	Voldoet
48_B	<L=7,49> [4/4]	154248,6	397093,7	5	49,76	49,76	49,76		70	65	60		--	Voldoet	Voldoet
48_B	<L=8,00> [3/4]	154253,9	397097,3	5	44,93	44,93	42,1		70	65	60		--	Voldoet	Voldoet
48_B	<L=7,49> [2/4]	154251,9	397103,4	5	42,34	42,34	36,73		70	65	60		--	Voldoet	Voldoet
48_C	<L=8,00> [1/4]	154246,6	397099,8	7,5	54,19	54,19	40,88		70	65	60		--	Voldoet	Voldoet
48_C	<L=7,49> [4/4]	154248,6	397093,7	7,5	50,7	50,7	50,7		70	65	60		--	Voldoet	Voldoet
48_C	<L=8,00> [3/4]	154253,9	397097,3	7,5	45,74	45,74	43,07		70	65	60		--	Voldoet	Voldoet
48_C	<L=7,49> [2/4]	154251,9	397103,4	7,5	43,28	43,28	37,93		70	65	60		--	Voldoet	Voldoet
49_A	<L=8,00> [2/4]	154228,5	397106,4	1,5	51,47	51,47	51,47		70	65	60		Voldoet	--	--
49_A	<L=8,00> [3/4]	154224,3	397111,3	1,5	49,48	49,48	49,48		70	65	60		Voldoet	--	--
49_A	<L=8,00> [1/4]	154232,7	397111,2	1,5	43,39	43,39	41,28		70	65	60		Voldoet	--	--
49_A	<L=8,00> [4/4]	154228,6	397116,2	1,5	42,22	42,22	37,64		70	65	60		Voldoet	--	--
49_B	<L=8,00> [2/4]	154228,5	397106,4	5	51,61	51,61	51,61		70	65	60		--	Voldoet	Voldoet
49_B	<L=8,00> [3/4]	154224,3	397111,3	5	49,65	49,65	49,56		70	65	60		--	Voldoet	Voldoet
49_B	<L=8,00> [1/4]	154232,7	397111,2	5	43,04	43,04	41,37		70	65	60		--	Voldoet	Voldoet
49_B	<L=8,00> [4/4]	154228,6	397116,2	5	41,92	41,92	37,49		70	65	60		--	Voldoet	Voldoet
49_C	<L=8,00> [2/4]	154228,5	397106,4	7,5	54,3	54,3	52,39		70	65	60		--	Voldoet	Voldoet
49_C	<L=8,00> [3/4]	154224,3	397111,3	7,5	54,14	54,14	50,3		70	65	60		--	Voldoet	Voldoet
49_C	<L=8,00> [1/4]	154232,7	397111,2	7,5	44,02	44,02	41,97		70	65	60		--	Voldoet	Voldoet
49_C	<L=8,00> [4/4]	154228,6	397116,2	7,5	42,94	42,94	38,5		70	65	60		--	Voldoet	Voldoet
50_A	<L=8,00> [4/4]	154227,2	397139,2	1,5	46,78	46,78	46,78		70	65	60		Voldoet	--	--
50_A	<L=7,29> [3/4]	154230,1	397133,5	1,5	45,39	45,39	36,97		70	65	60		Voldoet	--	--
50_A	<L=7,29> [1/4]	154231,7	397143,9	1,5	43,16	43,16	28,89		70	65	60		Voldoet	--	--
50_A	<L=8,00> [2/4]	154234,6	397138,1	1,5	41,72	41,72	36,18		70	65	60		Voldoet	--	--
50_B	<L=8,00> [4/4]	154227,2	397139,2	5	47,61	47,61	46,52		70	65	60		--	Voldoet	Voldoet
50_B	<L=7,29> [3/4]	154230,1	397133,5	5	46,3	46,3	36,65		70	65	60		--	Voldoet	Voldoet
50_B	<L=7,29> [1/4]	154231,7	397143,9	5	43,86	43,86	28,73		70	65	60		--	Voldoet	Voldoet
50_B	<L=8,00> [2/4]	154234,6	397138,1	5	41,33	41,33	36,18		70	65	60		--	Voldoet	Voldoet
50_C	<L=7,29> [3/4]	154230,1	397133,5	7,5	52,38	52,38	39,13		70	65	60		--	Voldoet	Voldoet
50_C	<L=8,00> [4/4]	154227,2	397139,2	7,5	52,27	52,27	47,15		70	65	60		--	Voldoet	Voldoet
50_C	<L=8,00> [2/4]	154234,6	397138,1	7,5	41,93	41,93	37,62		70	65	60		--	Voldoet	Voldoet
50_C	<L=7,29> [1/4]	154231,7	397143,9	7,5	38,85	38,85	29,18		70	65	60		--	Voldoet	Voldoet
51_A	<L=6,94> [2/4]	154262,6	397120,3	1,5	51,22	51,22	39,47		70	65	60		Voldoet	--	--
51_A	<L=8,00> [3/4]	154261,3	397126,2	1,5	48,91	48,91	38,22		70	65	60		Voldoet	--	--
51_A	<L=8,00> [1/4]	154267,8	397123,4	1,5	47,6	47,6	38,74		70	65	60		Voldoet	--	--
51_A	<L=6,94> [4/4]	154266,5	397129,3	1,5	44,95	44,95	29,49		70	65	60		Voldoet	--	--
51_B	<L=6,94> [2/4]	154262,6	397120,3	5	51,46	51,46	39,36		70	65	60		--	Voldoet	Voldoet
51_B	<L=8,00> [3/4]	154261,3	397126,2	5	49,24	49,24	35,26		70	65	60		--	Voldoet	Voldoet
51_B	<L=8,00> [1/4]	154267,8	397123,4	5	47,47	47,47	39,03		70	65	60		--	Voldoet	Voldoet
51_B	<L=6,94> [4/4]	154266,5	397129,3	5	41,43	41,43	29,34		70	65	60		--	Voldoet	Voldoet

Hamsestraat 16 A/B

					$L_{A,max}$				Grenswaarde				Beoordeling		
Naam	Omschrijving	X	Y	Hoogte	Dag	Avond	Nacht		Dag	Avond	Nacht		Dag	Avond	Nacht
51_C	<L=6,94> [2/4]	154262,6	397120,3	7,5	53,23	53,23	40,09		70	65	60		--	Voldoet	Voldoet
51_C	<L=8,00> [3/4]	154261,3	397126,2	7,5	52,4	52,4	37,09		70	65	60		--	Voldoet	Voldoet
51_C	<L=8,00> [1/4]	154267,8	397123,4	7,5	46,79	46,79	39,74		70	65	60		--	Voldoet	Voldoet
51_C	<L=6,94> [4/4]	154266,5	397129,3	7,5	42	42	29,84		70	65	60		--	Voldoet	Voldoet
B01-1_A	Hamsestraat 14	154181,9	397009,7	1,5	53,56	53,56	44,93		75	70	65		Voldoet	--	--
B01-1_B	Hamsestraat 14	154181,9	397009,7	5	61,55	61,55	48,79		75	70	65		--	Voldoet	Voldoet
B01-2_A	Hamsestraat 14	154185,3	397005,5	1,5	55,96	55,96	45,51		75	70	65		Voldoet	--	--
B01-2_B	Hamsestraat 14	154185,3	397005,5	5	63,88	63,88	50,29		75	70	65		--	Voldoet	Voldoet
B01-3_A	Hamsestraat 14	154189,2	397003,7	1,5	62,42	62,42	62,42		75	70	65		Voldoet	--	--
B01-3_B	Hamsestraat 14	154189,2	397003,7	5	64,81	64,81	64,81		75	70	65		--	Voldoet	Voldoet
B01-4_A	Hamsestraat 14	154193,3	397005,4	1,5	64,38	64,38	64,38		75	70	65		Voldoet	--	--
B01-4_B	Hamsestraat 14	154193,3	397005,4	5	66,82	66,82	66,82		75	70	65		--	Voldoet	Voldoet niet
B02-1_A	Hamsestraat 16A	154184,7	396977,7	1,5	62,11	62,11	60,27		75	70	65		Voldoet	--	--
B02-1_B	Hamsestraat 16A	154184,7	396977,7	5	62,32	62,32	60,81		75	70	65		--	Voldoet	Voldoet
B02-2_A	Hamsestraat 16A	154178,6	396971,9	1,5	71,99	71,99	69,9		75	70	65		Voldoet	--	--
B02-2_B	Hamsestraat 16A	154178,6	396971,9	5	71,67	71,67	69,79		75	70	65		--	Voldoet niet	Voldoet niet
B02-3_A	Hamsestraat 16A	154180,7	396962	1,5	82,35	82,35	82,35		75	70	65		Voldoet niet	--	--
B02-3_B	Hamsestraat 16A	154180,7	396962	5	80,88	80,88	80,88		75	70	65		--	Voldoet niet	Voldoet niet
B02-4_A	Hamsestraat 16A	154190,9	396967,1	1,5	76,59	76,59	76,59		75	70	65		Voldoet niet	--	--
B02-4_B	Hamsestraat 16A	154190,9	396967,1	5	76,25	76,25	76,25		75	70	65		--	Voldoet niet	Voldoet niet
B03-1_A	Hamsestraat 16B	154181,6	396948,1	1,5	79,16	79,16	79,16		75	70	65		Voldoet niet	--	--
B03-1_B	Hamsestraat 16B	154181,6	396948,1	5	78,52	78,52	78,52		75	70	65		--	Voldoet niet	Voldoet niet
B03-2_A	Hamsestraat 16B	154174,7	396940	1,5	72,52	72,52	71,2		75	70	65		Voldoet	--	--
B03-2_B	Hamsestraat 16B	154174,7	396940	5	72,15	72,15	71,06		75	70	65		--	Voldoet niet	Voldoet niet
B03-3_A	Hamsestraat 16B	154173,7	396936,5	1,5	70,19	70,19	69,75		75	70	65		Voldoet	--	--
B03-3_B	Hamsestraat 16B	154173,7	396936,5	5	70,17	70,17	69,58		75	70	65		--	Voldoet	Voldoet niet
B03-4_A	Hamsestraat 16B	154175,7	396934,1	1,5	65,8	65,8	65,8		75	70	65		Voldoet	--	--
B03-4_B	Hamsestraat 16B	154175,7	396934,1	5	62,11	62,11	62,11		75	70	65		--	Voldoet	Voldoet
B03-5_A	Hamsestraat 16B	154183,2	396935,8	1,5	78,09	78,09	78,09		75	70	65		Voldoet niet	--	--
B03-5_B	Hamsestraat 16B	154183,2	396935,8	5	77,66	77,66	77,66		75	70	65		--	Voldoet niet	Voldoet niet
B04-1_A	Hamsestraat 16C	154171,3	396914,9	1,5	70,01	70,01	70,01		75	70	65		Voldoet	--	--
B04-1_B	Hamsestraat 16C	154171,3	396914,9	5	70,43	70,43	70,43		75	70	65		--	Voldoet	Voldoet niet
B04-2_A	Hamsestraat 16C	154175,9	396913	1,5	69,57	69,57	69,57		75	70	65		Voldoet	--	--
B04-2_B	Hamsestraat 16C	154175,9	396913	5	70,03	70,03	70,03		75	70	65		--	Voldoet	Voldoet niet
B04-3_A	Hamsestraat 16C	154171,4	396901,5	1,5	51,18	51,18	46,04		75	70	65		Voldoet	--	--
B04-3_B	Hamsestraat 16C	154171,4	396901,5	5	53,36	53,36	47,83		75	70	65		--	Voldoet	Voldoet
B05-1_A	Steeg 5 (55)	154107,2	396943,7	1,5	83,87	83,87	73,19		75	70	65		Voldoet niet	--	--
B05-1_B	Steeg 5 (55)	154107,2	396943,7	5	83,97	83,97	73,06		75	70	65		--	Voldoet niet	Voldoet niet
B05-2_A	Steeg 5 (55)	154107,4	396934,2	1,5	81,61	81,61	71,4		75	70	65		Voldoet niet	--	--
B05-2_B	Steeg 5 (55)	154107,4	396934,2	5	82,35	82,35	71,45		75	70	65		--	Voldoet niet	Voldoet niet

Hamsestraat 16 A/B

					$L_{A,max}$				Grenswaarde				Beoordeling		
Naam	Omschrijving	X	Y	Hoogte	Dag	Avond	Nacht		Dag	Avond	Nacht		Dag	Avond	Nacht
B05-3_A	Steeg 5 (55)	154105,7	396931,4	1,5	74,41	74,41	63,16		75	70	65		Voldoet	--	--
B05-3_B	Steeg 5 (55)	154105,7	396931,4	5	75,71	75,71	63,57		75	70	65		--	Voldoet niet	Voldoet
B06-1_A	Steeg 1	154110	396897,9	1,5	71,7	71,7	58,63		75	70	65		Voldoet	--	--
B06-1_B	Steeg 1	154110	396897,9	5	73,89	73,89	60,5		75	70	65		--	Voldoet niet	Voldoet
B06-2_A	Steeg 1	154106,9	396892,4	1,5	56,73	56,73	46,67		75	70	65		Voldoet	--	--
B06-2_B	Steeg 1	154106,9	396892,4	5	58,31	58,31	44,36		75	70	65		--	Voldoet	Voldoet
B07-1_A	Daasdreef 2 (55)	154072,8	396941,9	1,5	73,79	73,79	60,48		75	70	65		Voldoet	--	--
B07-1_B	Daasdreef 2 (55)	154072,8	396941,9	5	76,83	76,83	63,09		75	70	65		--	Voldoet niet	Voldoet
B07-2_A	Daasdreef 2 (55)	154072,9	396951,9	1,5	66,58	66,58	56,61		75	70	65		Voldoet	--	--
B07-2_B	Daasdreef 2 (55)	154072,9	396951,9	5	69,12	69,12	59,32		75	70	65		--	Voldoet	Voldoet
B08-1_A	De Schoren 2	154155	396874,1	1,5	68,81	68,81	56,43		75	70	65		Voldoet	Voldoet	Voldoet
B-09_A	Bedrijfswoning Roderweg 40	154641,5	396996	1,5	44,01	44,01	31,08		75	70	65		Voldoet	--	--
B-09_B	Bedrijfswoning Roderweg 40	154641,5	396996	5	42,8	42,8	34,33		75	70	65		--	Voldoet	Voldoet
W01-1_A	Hamsestraat 12 (50)	154183,1	397030,2	1,5	55,74	55,74	40,71		70	65	60		Voldoet	--	--
W01-1_B	Hamsestraat 12 (50)	154183,1	397030,2	5	61,45	61,45	46,96		70	65	60		--	Voldoet	Voldoet
W01-2_A	Hamsestraat 12 (50)	154184,1	397027,8	1,5	54,87	54,87	49,19		70	65	60		Voldoet	--	--
W01-2_B	Hamsestraat 12 (50)	154184,1	397027,8	5	62,25	62,25	50,53		70	65	60		--	Voldoet	Voldoet
W01-3_A	Hamsestraat 12 (50)	154194,9	397029,9	1,5	57,63	57,63	57,63		70	65	60		Voldoet	--	--
W01-3_B	Hamsestraat 12 (50)	154194,9	397029,9	5	59,89	59,89	59,89		70	65	60		--	Voldoet	Voldoet
W-04_A	Woning Roderweg 38	154610,5	397009,4	1,5	40,83	40,83	26,42		70	65	60		Voldoet	--	--
W-04_B	Woning Roderweg 38	154610,5	397009,4	5	42,46	42,46	28,83		70	65	60		--	Voldoet	Voldoet
W-05_A	Woning Roderweg 38	154610,6	396998,2	1,5	40,29	40,29	33,24		70	65	60		Voldoet	--	--
W-06_A	Woning Roderweg 38	154610,4	397003	5	43,32	43,32	34,73		70	65	60		--	Voldoet	Voldoet
W-07_A	Woning Roderweg 38	154603,7	397002,9	1,5	38,93	38,93	24,66		70	65	60		Voldoet	--	--
W-07_B	Woning Roderweg 38	154603,7	397002,9	5	41,8	41,8	30,21		70	65	60		--	Voldoet	Voldoet

Hamsestraat 16 C

					$L_{A,max}$				Grenswaarde				Beoordeling		
Naam	Omschrijving	X	Y	Hoogte	Dag	Avond	Nacht		Dag	Avond	Nacht		Dag	Avond	Nacht
01_A	<L=7,04> [1/4]	154201,6	396868,4	1,5	66,8	54,42	63,08		70	65	60		Voldoet	--	--
01_A	<L=10,00> [2/4]	154209,1	396870,6	1,5	65,35	52,78	61,36		70	65	60		Voldoet	--	--
01_A	<L=10,00> [4/4]	154207,8	396863,5	1,5	52,61	42,23	48,33		70	65	60		Voldoet	--	--
01_A	<L=7,04> [3/4]	154215,3	396865,8	1,5	45,89	36,28	41,85		70	65	60		Voldoet	--	--
01_B	<L=7,04> [1/4]	154201,6	396868,4	5	69,73	57,77	65,86		70	65	60		--	Voldoet	Voldoet niet
01_B	<L=10,00> [2/4]	154209,1	396870,6	5	68,41	56,03	64,34		70	65	60		--	Voldoet	Voldoet niet
01_B	<L=10,00> [4/4]	154207,8	396863,5	5	59,38	48,67	57,31		70	65	60		--	Voldoet	Voldoet
01_B	<L=7,04> [3/4]	154215,3	396865,8	5	48,65	39,46	44,63		70	65	60		--	Voldoet	Voldoet
01_C	<L=7,04> [1/4]	154201,6	396868,4	7,5	69,91	57,91	66,2		70	65	60		--	Voldoet	Voldoet niet
01_C	<L=10,00> [2/4]	154209,1	396870,6	7,5	68,41	56,08	64,31		70	65	60		--	Voldoet	Voldoet niet
01_C	<L=10,00> [4/4]	154207,8	396863,5	7,5	61,32	49,7	57,96		70	65	60		--	Voldoet	Voldoet
01_C	<L=7,04> [3/4]	154215,3	396865,8	7,5	49,19	40,3	45,12		70	65	60		--	Voldoet	Voldoet
02_A	<L=8,04> [1/4]	154260,4	396863,9	1,5	57,98	46,62	52,85		70	65	60		Voldoet	--	--
02_A	<L=10,00> [2/4]	154261	396871,6	1,5	57,46	44,13	52,98		70	65	60		Voldoet	--	--
02_A	<L=8,04> [3/4]	154268,2	396874,2	1,5	42,95	31,76	39,27		70	65	60		Voldoet	--	--
02_A	<L=10,00> [4/4]	154267,6	396866,6	1,5	40,07	28,86	35,08		70	65	60		Voldoet	--	--
02_B	<L=8,04> [1/4]	154260,4	396863,9	5	59,41	48,03	53,82		70	65	60		--	Voldoet	Voldoet
02_B	<L=10,00> [2/4]	154261	396871,6	5	58,99	45,61	54,02		70	65	60		--	Voldoet	Voldoet
02_B	<L=8,04> [3/4]	154268,2	396874,2	5	43,96	32,39	40,17		70	65	60		--	Voldoet	Voldoet
02_B	<L=10,00> [4/4]	154267,6	396866,6	5	39,81	28,85	34,2		70	65	60		--	Voldoet	Voldoet
02_C	<L=8,04> [1/4]	154260,4	396863,9	7,5	60,65	49,32	55,1		70	65	60		--	Voldoet	Voldoet
02_C	<L=10,00> [2/4]	154261	396871,6	7,5	60,33	46,82	56,13		70	65	60		--	Voldoet	Voldoet
02_C	<L=8,04> [3/4]	154268,2	396874,2	7,5	45,43	33,93	42,37		70	65	60		--	Voldoet	Voldoet
02_C	<L=10,00> [4/4]	154267,6	396866,6	7,5	41,01	30,53	36,57		70	65	60		--	Voldoet	Voldoet
03_A	<L=10,00> [2/8]	154286,8	396876,7	1,5	53,32	40,1	50,37		70	65	60		Voldoet	--	--
03_A	<L=10,00> [4/8]	154282	396885,5	1,5	51,12	37,24	49,68		70	65	60		Voldoet	--	--
03_A	<L=8,52> [1/8]	154298,5	396864,2	1,5	48,54	35,94	45,6		70	65	60		Voldoet	--	--
03_A	<L=10,00> [3/8]	154291,5	396867,9	1,5	48,4	36,05	41,98		70	65	60		Voldoet	--	--
03_A	<L=8,52> [5/8]	154282,7	396893,4	1,5	45,34	33,09	44,71		70	65	60		Voldoet	--	--
03_A	<L=10,00> [7/8]	154289,7	396889,7	1,5	37,58	24,03	33,25		70	65	60		Voldoet	--	--
03_A	<L=10,00> [6/8]	154294,4	396880,9	1,5	37,13	23,62	33,07		70	65	60		Voldoet	--	--
03_A	<L=10,00> [8/8]	154299,2	396872,1	1,5	36,95	24,5	32,68		70	65	60		Voldoet	--	--
03_B	<L=10,00> [2/8]	154286,8	396876,7	5	54,1	40,36	50,93		70	65	60		--	Voldoet	Voldoet
03_B	<L=10,00> [4/8]	154282	396885,5	5	52,22	37,62	50,14		70	65	60		--	Voldoet	Voldoet
03_B	<L=10,00> [3/8]	154291,5	396867,9	5	48,74	36,16	42,11		70	65	60		--	Voldoet	Voldoet
03_B	<L=8,52> [1/8]	154298,5	396864,2	5	48,54	35,83	45,46		70	65	60		--	Voldoet	Voldoet
03_B	<L=8,52> [5/8]	154282,7	396893,4	5	46,54	33,52	45,12		70	65	60		--	Voldoet	Voldoet
03_B	<L=10,00> [7/8]	154289,7	396889,7	5	37,22	23,34	33,05		70	65	60		--	Voldoet	Voldoet
03_B	<L=10,00> [6/8]	154294,4	396880,9	5	36,61	22,75	33,32		70	65	60		--	Voldoet	Voldoet
03_B	<L=10,00> [8/8]	154299,2	396872,1	5	36,54	23,19	32,81		70	65	60		--	Voldoet	Voldoet

Hamsestraat 16 C

					$L_{A,max}$				Grenswaarde				Beoordeling		
Naam	Omschrijving	X	Y	Hoogte	Dag	Avond	Nacht		Dag	Avond	Nacht		Dag	Avond	Nacht
03_C	<L=10,00> [2/8]	154286,8	396876,7	7,5	55,21	41,4	51,92		70	65	60		--	Voldoet	Voldoet
03_C	<L=10,00> [4/8]	154282	396885,5	7,5	53,78	38,72	51,17		70	65	60		--	Voldoet	Voldoet
03_C	<L=10,00> [3/8]	154291,5	396867,9	7,5	49,95	37,47	43,04		70	65	60		--	Voldoet	Voldoet
03_C	<L=8,52> [1/8]	154298,5	396864,2	7,5	49,35	36,63	46,22		70	65	60		--	Voldoet	Voldoet
03_C	<L=8,52> [5/8]	154282,7	396893,4	7,5	48,27	34,39	46,05		70	65	60		--	Voldoet	Voldoet
03_C	<L=10,00> [7/8]	154289,7	396889,7	7,5	37,52	23,72	34,01		70	65	60		--	Voldoet	Voldoet
03_C	<L=10,00> [8/8]	154299,2	396872,1	7,5	37,44	24,94	33,64		70	65	60		--	Voldoet	Voldoet
03_C	<L=10,00> [6/8]	154294,4	396880,9	7,5	37,14	23,24	34,18		70	65	60		--	Voldoet	Voldoet
04_A	<L=10,00> [2/4]	154290,1	396826,5	1,5	52,57	41,82	45,43		70	65	60		Voldoet	--	--
04_A	<L=6,70> [1/4]	154285,5	396820,1	1,5	50,73	39,75	48,73		70	65	60		Voldoet	--	--
04_A	<L=6,70> [3/4]	154298	396827	1,5	41,46	31,84	34,99		70	65	60		Voldoet	--	--
04_A	<L=10,00> [4/4]	154293,4	396820,5	1,5	36,9	26,07	32,91		70	65	60		Voldoet	--	--
04_B	<L=10,00> [2/4]	154290,1	396826,5	5	53,16	42,21	46,97		70	65	60		--	Voldoet	Voldoet
04_B	<L=6,70> [1/4]	154285,5	396820,1	5	51,61	40,47	49,28		70	65	60		--	Voldoet	Voldoet
04_B	<L=6,70> [3/4]	154298	396827	5	41,19	30,63	35,33		70	65	60		--	Voldoet	Voldoet
04_B	<L=10,00> [4/4]	154293,4	396820,5	5	36,19	25,6	32,91		70	65	60		--	Voldoet	Voldoet
04_C	<L=10,00> [2/4]	154290,1	396826,5	7,5	54,48	43,48	48,83		70	65	60		--	Voldoet	Voldoet
04_C	<L=6,70> [1/4]	154285,5	396820,1	7,5	53,12	42,02	50,41		70	65	60		--	Voldoet	Voldoet
04_C	<L=6,70> [3/4]	154298	396827	7,5	40,06	31,06	32,67		70	65	60		--	Voldoet	Voldoet
04_C	<L=10,00> [4/4]	154293,4	396820,5	7,5	37,45	28,64	33,94		70	65	60		--	Voldoet	Voldoet
05_A	<L=7,19> [4/4]	154316,2	396834,2	1,5	54,35	43,29	49,47		70	65	60		Voldoet	--	--
05_A	<L=10,00> [3/4]	154316,3	396826,2	1,5	52,89	42,76	47,34		70	65	60		Voldoet	--	--
05_A	<L=7,19> [2/4]	154322,9	396821,8	1,5	36,17	27,69	30,23		70	65	60		Voldoet	--	--
05_A	<L=10,00> [1/4]	154322,8	396829,8	1,5	35,55	27,01	30,69		70	65	60		Voldoet	--	--
05_B	<L=7,19> [4/4]	154316,2	396834,2	5	54,32	43,06	49,33		70	65	60		--	Voldoet	Voldoet
05_B	<L=10,00> [3/4]	154316,3	396826,2	5	53,07	42,78	47,94		70	65	60		--	Voldoet	Voldoet
05_B	<L=7,19> [2/4]	154322,9	396821,8	5	35,71	27,33	29,67		70	65	60		--	Voldoet	Voldoet
05_B	<L=10,00> [1/4]	154322,8	396829,8	5	35,56	26,68	30,42		70	65	60		--	Voldoet	Voldoet
05_C	<L=7,19> [4/4]	154316,2	396834,2	7,5	55,36	44,04	50,21		70	65	60		--	Voldoet	Voldoet
05_C	<L=10,00> [3/4]	154316,3	396826,2	7,5	54,13	43,7	49,29		70	65	60		--	Voldoet	Voldoet
05_C	<L=7,19> [2/4]	154322,9	396821,8	7,5	37,05	28,56	30,55		70	65	60		--	Voldoet	Voldoet
05_C	<L=10,00> [1/4]	154322,8	396829,8	7,5	36,89	28,86	31,49		70	65	60		--	Voldoet	Voldoet
06_A	<L=10,00> [2/4]	154334,6	396843	1,5	49,16	37,15	43,47		70	65	60		Voldoet	--	--
06_A	<L=6,89> [3/4]	154334,1	396851	1,5	45,18	33,82	38,66		70	65	60		Voldoet	--	--
06_A	<L=6,89> [1/4]	154341,2	396838,6	1,5	35,9	23,57	30,91		70	65	60		Voldoet	--	--
06_A	<L=10,00> [4/4]	154340,7	396846,6	1,5	34,58	22,17	29,05		70	65	60		Voldoet	--	--
06_B	<L=10,00> [2/4]	154334,6	396843	5	49,46	36,77	43,52		70	65	60		--	Voldoet	Voldoet
06_B	<L=6,89> [3/4]	154334,1	396851	5	45,94	34,19	39,01		70	65	60		--	Voldoet	Voldoet
06_B	<L=6,89> [1/4]	154341,2	396838,6	5	35,41	22,82	30,62		70	65	60		--	Voldoet	Voldoet
06_B	<L=10,00> [4/4]	154340,7	396846,6	5	33,57	21,22	29,24		70	65	60		--	Voldoet	Voldoet

Hamsestraat 16 C

					$L_{A,max}$				Grenswaarde				Beoordeling		
Naam	Omschrijving	X	Y	Hoogte	Dag	Avond	Nacht		Dag	Avond	Nacht		Dag	Avond	Nacht
06_C	<L=10,00> [2/4]	154334,6	396843	7,5	50,74	37,67	44,59		70	65	60		--	Voldoet	Voldoet
06_C	<L=6,89> [3/4]	154334,1	396851	7,5	47,38	36,69	39,71		70	65	60		--	Voldoet	Voldoet
06_C	<L=6,89> [1/4]	154341,2	396838,6	7,5	36,5	26,46	31,53		70	65	60		--	Voldoet	Voldoet
06_C	<L=10,00> [4/4]	154340,7	396846,6	7,5	34,27	22,34	29,7		70	65	60		--	Voldoet	Voldoet
07_A	<L=10,00> [2/4]	154326,8	396876,6	1,5	50,32	37,8	46,21		70	65	60		Voldoet	--	--
07_A	<L=10,00> [4/4]	154338,9	396883,2	1,5	42,36	30,3	36,62		70	65	60		Voldoet	--	--
07_A	<L=10,00> [1/4]	154338,6	396869,3	1,5	42,2	30,29	36,25		70	65	60		Voldoet	--	--
07_A	<L=10,00> [3/4]	154327,1	396890,4	1,5	40,8	29,9	34,37		70	65	60		Voldoet	--	--
07_B	<L=10,00> [2/4]	154326,8	396876,6	5	50,34	37,81	46,13		70	65	60		--	Voldoet	Voldoet
07_B	<L=10,00> [1/4]	154338,6	396869,3	5	42,11	30,05	36,2		70	65	60		--	Voldoet	Voldoet
07_B	<L=10,00> [4/4]	154338,9	396883,2	5	41,47	30,51	37,06		70	65	60		--	Voldoet	Voldoet
07_B	<L=10,00> [3/4]	154327,1	396890,4	5	41,1	29,65	34,61		70	65	60		--	Voldoet	Voldoet
07_C	<L=10,00> [2/4]	154326,8	396876,6	7,5	50,89	38,33	46,64		70	65	60		--	Voldoet	Voldoet
07_C	<L=10,00> [1/4]	154338,6	396869,3	7,5	42,99	30,87	37,04		70	65	60		--	Voldoet	Voldoet
07_C	<L=10,00> [3/4]	154327,1	396890,4	7,5	42,45	30,21	35,27		70	65	60		--	Voldoet	Voldoet
07_C	<L=10,00> [4/4]	154338,9	396883,2	7,5	32,83	19,62	27,82		70	65	60		--	Voldoet	Voldoet
08_A	<L=10,00> [2/4]	154296,6	396922,2	1,5	53,4	41,61	49,61		70	65	60		Voldoet	--	--
08_A	<L=8,15> [1/4]	154296,9	396914,4	1,5	53,2	41,6	49,63		70	65	60		Voldoet	--	--
08_A	<L=10,00> [4/4]	154303,8	396918	1,5	41,98	29,56	36,06		70	65	60		Voldoet	--	--
08_A	<L=8,15> [3/4]	154303,4	396925,8	1,5	38,13	28,26	33,18		70	65	60		Voldoet	--	--
08_B	<L=10,00> [2/4]	154296,6	396922,2	5	53,6	41,64	49,71		70	65	60		--	Voldoet	Voldoet
08_B	<L=8,15> [1/4]	154296,9	396914,4	5	53,58	41,92	49,91		70	65	60		--	Voldoet	Voldoet
08_B	<L=10,00> [4/4]	154303,8	396918	5	37,77	28,42	31,95		70	65	60		--	Voldoet	Voldoet
08_B	<L=8,15> [3/4]	154303,4	396925,8	5	36,46	26,9	31,32		70	65	60		--	Voldoet	Voldoet
08_C	<L=10,00> [2/4]	154296,6	396922,2	7,5	54,56	42,63	50,6		70	65	60		--	Voldoet	Voldoet
08_C	<L=8,15> [1/4]	154296,9	396914,4	7,5	54,53	42,96	50,84		70	65	60		--	Voldoet	Voldoet
08_C	<L=10,00> [4/4]	154303,8	396918	7,5	37,76	26,44	32,74		70	65	60		--	Voldoet	Voldoet
08_C	<L=8,15> [3/4]	154303,4	396925,8	7,5	36,82	28,2	32,54		70	65	60		--	Voldoet	Voldoet
09_A	<L=7,07> [1/4]	154310,6	396936	1,5	49,37	37,07	44,32		70	65	60		Voldoet	--	--
09_A	<L=10,00> [2/4]	154311,3	396943,9	1,5	43,7	32,54	36,57		70	65	60		Voldoet	--	--
09_A	<L=7,07> [3/4]	154318,2	396947,9	1,5	39,12	28,66	32,35		70	65	60		Voldoet	--	--
09_A	<L=10,00> [4/4]	154317,5	396940	1,5	34,48	22,83	30,3		70	65	60		Voldoet	--	--
09_B	<L=7,07> [1/4]	154310,6	396936	5	49,5	36,85	44,12		70	65	60		--	Voldoet	Voldoet
09_B	<L=10,00> [2/4]	154311,3	396943,9	5	44,74	33,73	38,12		70	65	60		--	Voldoet	Voldoet
09_B	<L=7,07> [3/4]	154318,2	396947,9	5	38,97	29,11	31,87		70	65	60		--	Voldoet	Voldoet
09_B	<L=10,00> [4/4]	154317,5	396940	5	33,01	21,48	27,97		70	65	60		--	Voldoet	Voldoet
09_C	<L=7,07> [1/4]	154310,6	396936	7,5	50,36	37,66	44,91		70	65	60		--	Voldoet	Voldoet
09_C	<L=10,00> [2/4]	154311,3	396943,9	7,5	45,69	34,82	39,41		70	65	60		--	Voldoet	Voldoet
09_C	<L=10,00> [4/4]	154317,5	396940	7,5	33,38	22,17	28,75		70	65	60		--	Voldoet	Voldoet
09_C	<L=7,07> [3/4]	154318,2	396947,9	7,5	33,22	22,01	29,8		70	65	60		--	Voldoet	Voldoet

Hamsestraat 16 C

					$L_{A,max}$				Grenswaarde				Beoordeling		
Naam	Omschrijving	X	Y	Hoogte	Dag	Avond	Nacht		Dag	Avond	Nacht		Dag	Avond	Nacht
10_A	<L=10,00> [2/4]	154250,6	396898,9	1,5	56,62	44,82	54,57		70	65	60		Voldoet	--	--
10_A	<L=7,85> [1/4]	154247,5	396887,6	1,5	56,1	43,16	50,97		70	65	60		Voldoet	--	--
10_A	<L=10,00> [4/4]	154257,1	396894,3	1,5	51,09	38,3	50,03		70	65	60		Voldoet	--	--
10_A	<L=7,85> [3/4]	154260,2	396905,6	1,5	39,73	29,7	38,63		70	65	60		Voldoet	--	--
10_B	<L=10,00> [2/4]	154250,6	396898,9	5	58,54	46,8	56,13		70	65	60		--	Voldoet	Voldoet
10_B	<L=7,85> [1/4]	154247,5	396887,6	5	57,72	44,61	52,27		70	65	60		--	Voldoet	Voldoet
10_B	<L=10,00> [4/4]	154257,1	396894,3	5	52,22	39,01	50,93		70	65	60		--	Voldoet	Voldoet
10_B	<L=7,85> [3/4]	154260,2	396905,6	5	40,98	30,67	39,72		70	65	60		--	Voldoet	Voldoet
10_C	<L=10,00> [2/4]	154250,6	396898,9	7,5	59,95	48,29	57,52		70	65	60		--	Voldoet	Voldoet
10_C	<L=7,85> [1/4]	154247,5	396887,6	7,5	59,44	46,14	53,71		70	65	60		--	Voldoet	Voldoet
10_C	<L=10,00> [4/4]	154257,1	396894,3	7,5	53,49	40,3	52,2		70	65	60		--	Voldoet	Voldoet
10_C	<L=7,85> [3/4]	154260,2	396905,6	7,5	42,56	32,49	41,23		70	65	60		--	Voldoet	Voldoet
11_A	<L=10,00> [2/8]	154267,1	396943,4	1,5	51,38	39,21	50,95		70	65	60		Voldoet	--	--
11_A	<L=8,79> [4/8]	154267,6	396953,4	1,5	51,21	38,66	50,68		70	65	60		Voldoet	--	--
11_A	<L=8,03> [1/8]	154270,6	396929,4	1,5	45,99	35,56	39,77		70	65	60		Voldoet	--	--
11_A	<L=8,79> [3/8]	154266,6	396933,5	1,5	45,83	36,96	40,93		70	65	60		Voldoet	--	--
11_A	<L=8,79> [8/8]	154274,9	396933,1	1,5	39,19	27,63	36,11		70	65	60		Voldoet	--	--
11_A	<L=10,00> [6/8]	154275,3	396943,1	1,5	38,88	26,81	34,39		70	65	60		Voldoet	--	--
11_A	<L=8,79> [7/8]	154275,8	396953	1,5	36,56	26,81	33,24		70	65	60		Voldoet	--	--
11_A	<L=8,03> [5/8]	154271,9	396957,1	1,5	35,74	26,22	32,52		70	65	60		Voldoet	--	--
11_B	<L=10,00> [2/8]	154267,1	396943,4	5	52,94	41,09	52,11		70	65	60		--	Voldoet	Voldoet
11_B	<L=8,79> [4/8]	154267,6	396953,4	5	52,26	39,41	51,47		70	65	60		--	Voldoet	Voldoet
11_B	<L=8,03> [1/8]	154270,6	396929,4	5	47,13	36,34	41,56		70	65	60		--	Voldoet	Voldoet
11_B	<L=8,79> [3/8]	154266,6	396933,5	5	47,06	38,02	42,27		70	65	60		--	Voldoet	Voldoet
11_B	<L=8,79> [8/8]	154274,9	396933,1	5	39,47	27,82	36,61		70	65	60		--	Voldoet	Voldoet
11_B	<L=10,00> [6/8]	154275,3	396943,1	5	37,35	23,72	32,86		70	65	60		--	Voldoet	Voldoet
11_B	<L=8,03> [5/8]	154271,9	396957,1	5	36,07	25,49	32,94		70	65	60		--	Voldoet	Voldoet
11_B	<L=8,79> [7/8]	154275,8	396953	5	34,25	22,19	32,31		70	65	60		--	Voldoet	Voldoet
11_C	<L=10,00> [2/8]	154267,1	396943,4	7,5	54,29	42,86	53,23		70	65	60		--	Voldoet	Voldoet
11_C	<L=8,79> [4/8]	154267,6	396953,4	7,5	53,26	40,56	52,61		70	65	60		--	Voldoet	Voldoet
11_C	<L=8,79> [3/8]	154266,6	396933,5	7,5	48,82	39,66	44,42		70	65	60		--	Voldoet	Voldoet
11_C	<L=8,03> [1/8]	154270,6	396929,4	7,5	48,54	37,97	42,92		70	65	60		--	Voldoet	Voldoet
11_C	<L=8,03> [5/8]	154271,9	396957,1	7,5	37,11	26,84	33,47		70	65	60		--	Voldoet	Voldoet
11_C	<L=8,79> [8/8]	154274,9	396933,1	7,5	36,59	25,86	33,49		70	65	60		--	Voldoet	Voldoet
11_C	<L=10,00> [6/8]	154275,3	396943,1	7,5	35,49	24,77	33,15		70	65	60		--	Voldoet	Voldoet
11_C	<L=8,79> [7/8]	154275,8	396953	7,5	34,95	23,65	33,3		70	65	60		--	Voldoet	Voldoet
12_A	<L=6,90> [3/4]	154303,3	396973,1	1,5	42,89	30,05	37,97		70	65	60		Voldoet	--	--
12_A	<L=10,00> [4/4]	154301,7	396965,3	1,5	42,39	30,16	39,22		70	65	60		Voldoet	--	--
12_A	<L=10,00> [2/4]	154296,1	396969,7	1,5	41,26	28,21	38,68		70	65	60		Voldoet	--	--
12_A	<L=6,90> [1/4]	154294,6	396961,9	1,5	39,93	28,36	35,54		70	65	60		Voldoet	--	--

Hamsestraat 16 C

					$L_{A,max}$				Grenswaarde				Beoordeling		
Naam	Omschrijving	X	Y	Hoogte	Dag	Avond	Nacht		Dag	Avond	Nacht		Dag	Avond	Nacht
12_B	<L=10,00> [2/4]	154296,1	396969,7	5	43,15	28,67	41,59		70	65	60		--	Voldoet	Voldoet
12_B	<L=6,90> [3/4]	154303,3	396973,1	5	42,58	28,33	36,93		70	65	60		--	Voldoet	Voldoet
12_B	<L=10,00> [4/4]	154301,7	396965,3	5	41,76	28,67	38,44		70	65	60		--	Voldoet	Voldoet
12_B	<L=6,90> [1/4]	154294,6	396961,9	5	40,55	29,05	36,47		70	65	60		--	Voldoet	Voldoet
12_C	<L=10,00> [2/4]	154296,1	396969,7	7,5	44,26	29,84	43		70	65	60		--	Voldoet	Voldoet
12_C	<L=6,90> [3/4]	154303,3	396973,1	7,5	42,25	27,79	35,84		70	65	60		--	Voldoet	Voldoet
12_C	<L=10,00> [4/4]	154301,7	396965,3	7,5	42,16	29,38	38,32		70	65	60		--	Voldoet	Voldoet
12_C	<L=6,90> [1/4]	154294,6	396961,9	7,5	41,8	30,8	38,27		70	65	60		--	Voldoet	Voldoet
13_A	<L=7,68> [1/4]	154295,6	396982,6	1,5	39,7	25,88	31,26		70	65	60		Voldoet	--	--
13_A	<L=7,68> [3/4]	154296,3	397004,8	1,5	38,3	27,64	30,99		70	65	60		Voldoet	--	--
13_A	<L=10,00> [2/4]	154292	396993,8	1,5	38,15	26,77	32,08		70	65	60		Voldoet	--	--
13_A	<L=10,00> [4/4]	154299,9	396993,6	1,5	35,21	25,11	28,68		70	65	60		Voldoet	--	--
13_B	<L=7,68> [1/4]	154295,6	396982,6	5	41,79	28,21	35,13		70	65	60		--	Voldoet	Voldoet
13_B	<L=7,68> [3/4]	154296,3	397004,8	5	38,6	27,94	31,72		70	65	60		--	Voldoet	Voldoet
13_B	<L=10,00> [2/4]	154292	396993,8	5	38,56	27,41	30,51		70	65	60		--	Voldoet	Voldoet
13_B	<L=10,00> [4/4]	154299,9	396993,6	5	34,66	24,76	27,9		70	65	60		--	Voldoet	Voldoet
13_C	<L=7,68> [1/4]	154295,6	396982,6	7,5	43,33	29,04	35,82		70	65	60		--	Voldoet	Voldoet
13_C	<L=10,00> [2/4]	154292	396993,8	7,5	40,3	30,3	31,83		70	65	60		--	Voldoet	Voldoet
13_C	<L=7,68> [3/4]	154296,3	397004,8	7,5	39,47	29,75	32,22		70	65	60		--	Voldoet	Voldoet
13_C	<L=10,00> [4/4]	154299,9	396993,6	7,5	31,36	19,9	24,71		70	65	60		--	Voldoet	Voldoet
14_A	<L=7,94> [1/4]	154317,1	396988,1	1,5	43,85	29,64	38,94		70	65	60		Voldoet	--	--
14_A	<L=10,00> [2/4]	154320,1	396996,3	1,5	41,36	30,38	35,89		70	65	60		Voldoet	--	--
14_A	<L=7,94> [3/4]	154328,5	396998,3	1,5	35,37	23	29		70	65	60		Voldoet	--	--
14_A	<L=10,00> [4/4]	154325,6	396990,2	1,5	34,43	25,79	27,79		70	65	60		Voldoet	--	--
14_B	<L=7,94> [1/4]	154317,1	396988,1	5	44	30	38,12		70	65	60		--	Voldoet	Voldoet
14_B	<L=10,00> [2/4]	154320,1	396996,3	5	41,53	29,4	34,59		70	65	60		--	Voldoet	Voldoet
14_B	<L=7,94> [3/4]	154328,5	396998,3	5	35,17	22,36	28,59		70	65	60		--	Voldoet	Voldoet
14_B	<L=10,00> [4/4]	154325,6	396990,2	5	33,2	23,12	26,66		70	65	60		--	Voldoet	Voldoet
14_C	<L=7,94> [1/4]	154317,1	396988,1	7,5	44,44	30,82	37,04		70	65	60		--	Voldoet	Voldoet
14_C	<L=10,00> [2/4]	154320,1	396996,3	7,5	41,66	28,17	33,81		70	65	60		--	Voldoet	Voldoet
14_C	<L=7,94> [3/4]	154328,5	396998,3	7,5	35,58	22,93	29,04		70	65	60		--	Voldoet	Voldoet
14_C	<L=10,00> [4/4]	154325,6	396990,2	7,5	33,39	24,07	27,28		70	65	60		--	Voldoet	Voldoet
15_A	<L=10,00> [2/4]	154339,8	397016,8	1,5	37	26,38	29,22		70	65	60		Voldoet	--	--
15_A	<L=7,92> [1/4]	154343,6	397006,6	1,5	34,76	23,91	29,64		70	65	60		Voldoet	--	--
15_A	<L=7,92> [3/4]	154344,2	397026,7	1,5	29,99	19,54	24,25		70	65	60		Voldoet	--	--
15_A	<L=10,00> [4/4]	154348	397016,5	1,5	28,88	17,85	21,66		70	65	60		Voldoet	--	--
15_B	<L=10,00> [2/4]	154339,8	397016,8	5	37,77	27,62	28,85		70	65	60		--	Voldoet	Voldoet
15_B	<L=7,92> [1/4]	154343,6	397006,6	5	35,17	22,36	28,95		70	65	60		--	Voldoet	Voldoet
15_B	<L=7,92> [3/4]	154344,2	397026,7	5	29,78	21,69	21,69		70	65	60		--	Voldoet	Voldoet
15_B	<L=10,00> [4/4]	154348	397016,5	5	28,43	17,84	20,75		70	65	60		--	Voldoet	Voldoet

Hamsestraat 16 C

					$L_{A,max}$				Grenswaarde				Beoordeling		
Naam	Omschrijving	X	Y	Hoogte	Dag	Avond	Nacht		Dag	Avond	Nacht		Dag	Avond	Nacht
15_C	<L=10,00> [2/4]	154339,8	397016,8	7,5	39,22	29,63	30,01		70	65	60		--	Voldoet	Voldoet
15_C	<L=7,92> [1/4]	154343,6	397006,6	7,5	36,83	23,68	30,29		70	65	60		--	Voldoet	Voldoet
15_C	<L=7,92> [3/4]	154344,2	397026,7	7,5	29,66	19,88	22,24		70	65	60		--	Voldoet	Voldoet
15_C	<L=10,00> [4/4]	154348	397016,5	7,5	28,63	16,94	21,02		70	65	60		--	Voldoet	Voldoet
16_A	<L=10,00> [6/8]	154310,5	397026,5	1,5	44,84	33,57	42,2		70	65	60		Voldoet	--	--
16_A	<L=9,92> [8/8]	154300,9	397029,2	1,5	43,7	30,11	35,78		70	65	60		Voldoet	--	--
16_A	<L=9,92> [7/8]	154320,1	397023,8	1,5	43,19	33,79	39,61		70	65	60		Voldoet	--	--
16_A	<L=8,02> [1/8]	154297,2	397034,5	1,5	40,27	29,78	35,83		70	65	60		Voldoet	--	--
16_A	<L=10,00> [2/8]	154312,7	397034,4	1,5	37,6	25,95	34,17		70	65	60		Voldoet	--	--
16_A	<L=8,02> [5/8]	154326,1	397026,4	1,5	35,73	24,36	30,37		70	65	60		Voldoet	--	--
16_A	<L=9,92> [4/8]	154322,4	397031,7	1,5	34,72	22,11	32,24		70	65	60		Voldoet	--	--
16_A	<L=9,92> [3/8]	154303,1	397037,1	1,5	29,33	17,2	25,59		70	65	60		Voldoet	--	--
16_B	<L=10,00> [6/8]	154310,5	397026,5	5	45,79	35,09	42,97		70	65	60		--	Voldoet	Voldoet
16_B	<L=9,92> [7/8]	154320,1	397023,8	5	45,74	35,45	40,3		70	65	60		--	Voldoet	Voldoet
16_B	<L=9,92> [8/8]	154300,9	397029,2	5	44,06	31,04	36,68		70	65	60		--	Voldoet	Voldoet
16_B	<L=8,02> [1/8]	154297,2	397034,5	5	42,53	31,92	38,57		70	65	60		--	Voldoet	Voldoet
16_B	<L=8,02> [5/8]	154326,1	397026,4	5	35,87	25,1	30,46		70	65	60		--	Voldoet	Voldoet
16_B	<L=10,00> [2/8]	154312,7	397034,4	5	35,41	24,45	30,54		70	65	60		--	Voldoet	Voldoet
16_B	<L=9,92> [4/8]	154322,4	397031,7	5	34,89	22,66	32,67		70	65	60		--	Voldoet	Voldoet
16_B	<L=9,92> [3/8]	154303,1	397037,1	5	29,25	17,07	26,1		70	65	60		--	Voldoet	Voldoet
16_C	<L=8,02> [1/8]	154297,2	397034,5	7,5	46,69	35,23	43,61		70	65	60		--	Voldoet	Voldoet
16_C	<L=9,92> [7/8]	154320,1	397023,8	7,5	46,53	36,17	43,11		70	65	60		--	Voldoet	Voldoet
16_C	<L=10,00> [6/8]	154310,5	397026,5	7,5	46,06	35,55	43,26		70	65	60		--	Voldoet	Voldoet
16_C	<L=9,92> [8/8]	154300,9	397029,2	7,5	44,51	32,53	37,88		70	65	60		--	Voldoet	Voldoet
16_C	<L=8,02> [5/8]	154326,1	397026,4	7,5	36,41	25,87	31,29		70	65	60		--	Voldoet	Voldoet
16_C	<L=10,00> [2/8]	154312,7	397034,4	7,5	35,75	25,32	30,83		70	65	60		--	Voldoet	Voldoet
16_C	<L=9,92> [3/8]	154303,1	397037,1	7,5	30,37	20,86	27,28		70	65	60		--	Voldoet	Voldoet
16_C	<L=9,92> [4/8]	154322,4	397031,7	7,5	29,43	20,46	26,13		70	65	60		--	Voldoet	Voldoet
17_A	<L=7,05> [1/4]	154295,9	397082,6	1,5	37,83	30,13	30,2		70	65	60		Voldoet	--	--
17_A	<L=10,00> [2/4]	154293	397090	1,5	34,99	24,86	30,47		70	65	60		Voldoet	--	--
17_A	<L=10,00> [4/4]	154300,3	397089,2	1,5	34,91	24,12	29,14		70	65	60		Voldoet	--	--
17_A	<L=7,05> [3/4]	154297,4	397096,7	1,5	29,75	20,35	26,12		70	65	60		Voldoet	--	--
17_B	<L=7,05> [1/4]	154295,9	397082,6	5	39,01	29,62	29,81		70	65	60		--	Voldoet	Voldoet
17_B	<L=10,00> [2/4]	154293	397090	5	35,56	25,53	31,27		70	65	60		--	Voldoet	Voldoet
17_B	<L=10,00> [4/4]	154300,3	397089,2	5	34,4	22,82	27,77		70	65	60		--	Voldoet	Voldoet
17_B	<L=7,05> [3/4]	154297,4	397096,7	5	26	17,02	22,69		70	65	60		--	Voldoet	Voldoet
17_C	<L=7,05> [1/4]	154295,9	397082,6	7,5	39,33	30,04	30,44		70	65	60		--	Voldoet	Voldoet
17_C	<L=10,00> [2/4]	154293	397090	7,5	36,3	27,37	32,2		70	65	60		--	Voldoet	Voldoet
17_C	<L=10,00> [4/4]	154300,3	397089,2	7,5	34,54	22,89	27,76		70	65	60		--	Voldoet	Voldoet
17_C	<L=7,05> [3/4]	154297,4	397096,7	7,5	26,01	17,35	22,67		70	65	60		--	Voldoet	Voldoet

Hamsestraat 16 C

					$L_{A,max}$				Grenswaarde				Beoordeling		
Naam	Omschrijving	X	Y	Hoogte	Dag	Avond	Nacht		Dag	Avond	Nacht		Dag	Avond	Nacht
18_A	<L=6,95> [1/4]	154309,8	397051,3	1,5	42,29	28,78	37,35		70	65	60		Voldoet	--	--
18_A	<L=10,00> [2/4]	154308,1	397059,1	1,5	41,8	29,2	35,09		70	65	60		Voldoet	--	--
18_A	<L=6,95> [3/4]	154313,4	397065	1,5	30,4	20,65	25,68		70	65	60		Voldoet	--	--
18_A	<L=10,00> [4/4]	154315	397057,2	1,5	29,08	17,85	25,36		70	65	60		Voldoet	--	--
18_B	<L=6,95> [1/4]	154309,8	397051,3	5	45,13	30,74	41,95		70	65	60		--	Voldoet	Voldoet
18_B	<L=10,00> [2/4]	154308,1	397059,1	5	44,03	30,74	37,8		70	65	60		--	Voldoet	Voldoet
18_B	<L=10,00> [4/4]	154315	397057,2	5	29,31	17,55	26,03		70	65	60		--	Voldoet	Voldoet
18_B	<L=6,95> [3/4]	154313,4	397065	5	28,48	16,89	23,07		70	65	60		--	Voldoet	Voldoet
18_C	<L=6,95> [1/4]	154309,8	397051,3	7,5	47,36	34,04	44,69		70	65	60		--	Voldoet	Voldoet
18_C	<L=10,00> [2/4]	154308,1	397059,1	7,5	46,14	34,13	42,35		70	65	60		--	Voldoet	Voldoet
18_C	<L=10,00> [4/4]	154315	397057,2	7,5	30,15	20,75	27,17		70	65	60		--	Voldoet	Voldoet
18_C	<L=6,95> [3/4]	154313,4	397065	7,5	29,41	21,18	25,46		70	65	60		--	Voldoet	Voldoet
19_A	<L=10,00> [2/4]	154331,5	397054,1	1,5	36,11	24,12	29,27		70	65	60		Voldoet	--	--
19_A	<L=7,03> [3/4]	154336,9	397060	1,5	34,03	22,69	27,91		70	65	60		Voldoet	--	--
19_A	<L=7,03> [1/4]	154333,1	397046,3	1,5	31,17	21,65	26,79		70	65	60		Voldoet	--	--
19_A	<L=10,00> [4/4]	154338,5	397052,2	1,5	29,56	18,14	25,52		70	65	60		Voldoet	--	--
19_B	<L=10,00> [2/4]	154331,5	397054,1	5	35,83	25,15	30,08		70	65	60		--	Voldoet	Voldoet
19_B	<L=7,03> [1/4]	154333,1	397046,3	5	32,44	23,5	28,72		70	65	60		--	Voldoet	Voldoet
19_B	<L=10,00> [4/4]	154338,5	397052,2	5	28,96	18,14	24,99		70	65	60		--	Voldoet	Voldoet
19_B	<L=7,03> [3/4]	154336,9	397060	5	28,59	17,78	24,63		70	65	60		--	Voldoet	Voldoet
19_C	<L=10,00> [2/4]	154331,5	397054,1	7,5	38,11	28,37	33,29		70	65	60		--	Voldoet	Voldoet
19_C	<L=7,03> [1/4]	154333,1	397046,3	7,5	35,08	26,38	31,26		70	65	60		--	Voldoet	Voldoet
19_C	<L=7,03> [3/4]	154336,9	397060	7,5	30,16	21,4	26,39		70	65	60		--	Voldoet	Voldoet
19_C	<L=10,00> [4/4]	154338,5	397052,2	7,5	29	18,55	25,12		70	65	60		--	Voldoet	Voldoet
20_A	<L=10,00> [4/4]	154351,8	397040,9	1,5	36,97	27,43	31,36		70	65	60		Voldoet	--	--
20_A	<L=6,95> [1/4]	154345,3	397045,6	1,5	33,11	23,66	29,08		70	65	60		Voldoet	--	--
20_A	<L=6,95> [3/4]	154359,5	397043,1	1,5	29,18	18,58	25,32		70	65	60		Voldoet	--	--
20_A	<L=10,00> [2/4]	154353	397047,9	1,5	28,77	17,71	25,27		70	65	60		Voldoet	--	--
20_B	<L=10,00> [4/4]	154351,8	397040,9	5	38,18	29,14	31,96		70	65	60		--	Voldoet	Voldoet
20_B	<L=6,95> [1/4]	154345,3	397045,6	5	33,94	25,17	30,06		70	65	60		--	Voldoet	Voldoet
20_B	<L=6,95> [3/4]	154359,5	397043,1	5	29,14	18,38	23,81		70	65	60		--	Voldoet	Voldoet
20_B	<L=10,00> [2/4]	154353	397047,9	5	28,21	17,56	24,57		70	65	60		--	Voldoet	Voldoet
20_C	<L=10,00> [4/4]	154351,8	397040,9	7,5	39,37	30,21	33,03		70	65	60		--	Voldoet	Voldoet
20_C	<L=6,95> [1/4]	154345,3	397045,6	7,5	36,01	27,21	32,17		70	65	60		--	Voldoet	Voldoet
20_C	<L=6,95> [3/4]	154359,5	397043,1	7,5	29,78	21,36	25,63		70	65	60		--	Voldoet	Voldoet
20_C	<L=10,00> [2/4]	154353	397047,9	7,5	28,32	17,88	24,66		70	65	60		--	Voldoet	Voldoet
21_A	<L=6,90> [1/4]	154367,8	397041,7	1,5	37,71	26,65	31,45		70	65	60		Voldoet	--	--
21_A	<L=6,90> [3/4]	154381,9	397039,4	1,5	36,83	23,4	34,23		70	65	60		Voldoet	--	--
21_A	<L=10,00> [4/4]	154374,3	397037	1,5	31,77	22,62	23,45		70	65	60		Voldoet	--	--
21_A	<L=10,00> [2/4]	154375,4	397044	1,5	29,61	17,42	20,94		70	65	60		Voldoet	--	--

Hamsestraat 16 C

					$L_{A,max}$				Grenswaarde				Beoordeling		
Naam	Omschrijving	X	Y	Hoogte	Dag	Avond	Nacht		Dag	Avond	Nacht		Dag	Avond	Nacht
21_B	<L=6,90> [1/4]	154367,8	397041,7	5	40,27	27,89	37,53		70	65	60		--	Voldoet	Voldoet
21_B	<L=6,90> [3/4]	154381,9	397039,4	5	36,28	22,5	34,09		70	65	60		--	Voldoet	Voldoet
21_B	<L=10,00> [4/4]	154374,3	397037	5	32,33	23,96	24,35		70	65	60		--	Voldoet	Voldoet
21_B	<L=10,00> [2/4]	154375,4	397044	5	27,6	17,31	19,25		70	65	60		--	Voldoet	Voldoet
21_C	<L=6,90> [1/4]	154367,8	397041,7	7,5	41,87	31,22	37,58		70	65	60		--	Voldoet	Voldoet
21_C	<L=6,90> [3/4]	154381,9	397039,4	7,5	36,4	22,53	34,07		70	65	60		--	Voldoet	Voldoet
21_C	<L=10,00> [4/4]	154374,3	397037	7,5	34,55	26,32	26,32		70	65	60		--	Voldoet	Voldoet
21_C	<L=10,00> [2/4]	154375,4	397044	7,5	27,63	17,72	19,22		70	65	60		--	Voldoet	Voldoet
22_A	<L=9,93> [1/4]	154416,7	397037,7	1,5	38,59	25,05	35,47		70	65	60		Voldoet	--	--
22_A	<L=10,00> [4/4]	154429,5	397035,9	1,5	37,34	24,24	32,41		70	65	60		Voldoet	--	--
22_A	<L=9,93> [3/4]	154439,6	397043,9	1,5	32,49	18,76	26,76		70	65	60		Voldoet	--	--
22_A	<L=10,00> [2/4]	154426,8	397045,7	1,5	28,94	20,52	22,58		70	65	60		Voldoet	--	--
22_B	<L=9,93> [1/4]	154416,7	397037,7	5	39,4	25,7	35,34		70	65	60		--	Voldoet	Voldoet
22_B	<L=10,00> [4/4]	154429,5	397035,9	5	38,55	24,49	32,58		70	65	60		--	Voldoet	Voldoet
22_B	<L=9,93> [3/4]	154439,6	397043,9	5	32,34	18,85	26,99		70	65	60		--	Voldoet	Voldoet
22_B	<L=10,00> [2/4]	154426,8	397045,7	5	28,26	17,78	22,24		70	65	60		--	Voldoet	Voldoet
22_C	<L=9,93> [1/4]	154416,7	397037,7	7,5	42,06	28,39	36,68		70	65	60		--	Voldoet	Voldoet
22_C	<L=10,00> [4/4]	154429,5	397035,9	7,5	41,5	27,57	34,64		70	65	60		--	Voldoet	Voldoet
22_C	<L=9,93> [3/4]	154439,6	397043,9	7,5	32,14	19,14	27,11		70	65	60		--	Voldoet	Voldoet
22_C	<L=10,00> [2/4]	154426,8	397045,7	7,5	29,04	17,94	22,11		70	65	60		--	Voldoet	Voldoet
23_A	<L=9,05> [1/8]	154433,4	397078,1	1,5	36,44	25,16	30,43		70	65	60		Voldoet	--	--
23_A	<L=10,00> [6/8]	154443,5	397067,6	1,5	35,74	23,88	28,6		70	65	60		Voldoet	--	--
23_A	<L=8,67> [7/8]	154452,3	397062,9	1,5	35,37	26,35	28,84		70	65	60		Voldoet	--	--
23_A	<L=8,67> [8/8]	154434,6	397072,3	1,5	34,4	24,68	28,38		70	65	60		Voldoet	--	--
23_A	<L=10,00> [2/8]	154447,8	397075,8	1,5	31,27	19,19	26,73		70	65	60		Voldoet	--	--
23_A	<L=8,67> [4/8]	154456,6	397071,1	1,5	29,59	16,94	23,36		70	65	60		Voldoet	--	--
23_A	<L=9,05> [5/8]	154457,8	397065,2	1,5	26,39	18,5	21,28		70	65	60		Voldoet	--	--
23_A	<L=8,67> [3/8]	154438,9	397080,4	1,5	25,9	15,46	17,49		70	65	60		Voldoet	--	--
23_B	<L=9,05> [1/8]	154433,4	397078,1	5	37,26	26,97	30,53		70	65	60		--	Voldoet	Voldoet
23_B	<L=10,00> [6/8]	154443,5	397067,6	5	36,39	23,88	28,65		70	65	60		--	Voldoet	Voldoet
23_B	<L=8,67> [7/8]	154452,3	397062,9	5	35,68	25,32	28,79		70	65	60		--	Voldoet	Voldoet
23_B	<L=8,67> [8/8]	154434,6	397072,3	5	35,33	25,98	31,14		70	65	60		--	Voldoet	Voldoet
23_B	<L=9,05> [5/8]	154457,8	397065,2	5	25,96	16,23	21,1		70	65	60		--	Voldoet	Voldoet
23_B	<L=8,67> [3/8]	154438,9	397080,4	5	25,75	15,36	17,45		70	65	60		--	Voldoet	Voldoet
23_B	<L=10,00> [2/8]	154447,8	397075,8	5	25,21	14,5	17,27		70	65	60		--	Voldoet	Voldoet
23_B	<L=8,67> [4/8]	154456,6	397071,1	5	25,08	13,26	18,31		70	65	60		--	Voldoet	Voldoet
23_C	<L=10,00> [6/8]	154443,5	397067,6	7,5	40,83	29,52	32,84		70	65	60		--	Voldoet	Voldoet
23_C	<L=9,05> [1/8]	154433,4	397078,1	7,5	39,54	30,46	31,87		70	65	60		--	Voldoet	Voldoet
23_C	<L=8,67> [7/8]	154452,3	397062,9	7,5	38,92	28,47	32,43		70	65	60		--	Voldoet	Voldoet
23_C	<L=8,67> [8/8]	154434,6	397072,3	7,5	37,65	29,04	31,68		70	65	60		--	Voldoet	Voldoet

Hamsestraat 16 C

					$L_{A,max}$				Grenswaarde				Beoordeling		
Naam	Omschrijving	X	Y	Hoogte	Dag	Avond	Nacht		Dag	Avond	Nacht		Dag	Avond	Nacht
23_C	<L=9,05> [5/8]	154457,8	397065,2	7,5	27,35	19,32	20,96		70	65	60		--	Voldoet	Voldoet
23_C	<L=8,67> [3/8]	154438,9	397080,4	7,5	26,46	19,19	19,19		70	65	60		--	Voldoet	Voldoet
23_C	<L=8,67> [4/8]	154456,6	397071,1	7,5	25,31	15,58	18,57		70	65	60		--	Voldoet	Voldoet
23_C	<L=10,00> [2/8]	154447,8	397075,8	7,5	25,25	13,44	17,48		70	65	60		--	Voldoet	Voldoet
24_A	<L=7,10> [1/4]	154466,9	397051,4	1,5	35,11	21,1	30,64		70	65	60		Voldoet	--	--
24_A	<L=10,00> [2/4]	154466,7	397059,4	1,5	29,63	21,06	23,69		70	65	60		Voldoet	--	--
24_A	<L=7,10> [3/4]	154473,2	397064,3	1,5	25,57	15,95	20,95		70	65	60		Voldoet	--	--
24_A	<L=10,00> [4/4]	154473,3	397056,2	1,5	25,48	14,08	21,09		70	65	60		Voldoet	--	--
24_B	<L=7,10> [1/4]	154466,9	397051,4	5	36,15	21,95	31,14		70	65	60		--	Voldoet	Voldoet
24_B	<L=10,00> [2/4]	154466,7	397059,4	5	30,4	19,46	24,5		70	65	60		--	Voldoet	Voldoet
24_B	<L=7,10> [3/4]	154473,2	397064,3	5	25,35	13,75	20,79		70	65	60		--	Voldoet	Voldoet
24_B	<L=10,00> [4/4]	154473,3	397056,2	5	25,31	14,05	20,91		70	65	60		--	Voldoet	Voldoet
24_C	<L=7,10> [1/4]	154466,9	397051,4	7,5	39,96	26,51	32,77		70	65	60		--	Voldoet	Voldoet
24_C	<L=10,00> [2/4]	154466,7	397059,4	7,5	33,59	20,65	25,76		70	65	60		--	Voldoet	Voldoet
24_C	<L=7,10> [3/4]	154473,2	397064,3	7,5	26,34	14,13	20,61		70	65	60		--	Voldoet	Voldoet
24_C	<L=10,00> [4/4]	154473,3	397056,2	7,5	25,99	14,43	20,72		70	65	60		--	Voldoet	Voldoet
25_A	<L=10,00> [4/4]	154376	396988,4	1,5	39,45	28,64	35,92		70	65	60		Voldoet	--	--
25_A	<L=7,86> [1/4]	154367,6	396989,6	1,5	39,16	28,21	34,72		70	65	60		Voldoet	--	--
25_A	<L=10,00> [2/4]	154373,3	396996	1,5	37,89	29,64	31,7		70	65	60		Voldoet	--	--
25_A	<L=7,86> [3/4]	154381,7	396994,8	1,5	34,6	26,56	31,21		70	65	60		Voldoet	--	--
25_B	<L=10,00> [4/4]	154376	396988,4	5	40,13	28,75	36,62		70	65	60		--	Voldoet	Voldoet
25_B	<L=7,86> [1/4]	154367,6	396989,6	5	39,83	28,61	35,69		70	65	60		--	Voldoet	Voldoet
25_B	<L=10,00> [2/4]	154373,3	396996	5	37,67	27,23	32,4		70	65	60		--	Voldoet	Voldoet
25_B	<L=7,86> [3/4]	154381,7	396994,8	5	34,2	26,58	30,54		70	65	60		--	Voldoet	Voldoet
25_C	<L=10,00> [4/4]	154376	396988,4	7,5	40,78	29,35	37,16		70	65	60		--	Voldoet	Voldoet
25_C	<L=7,86> [1/4]	154367,6	396989,6	7,5	40,55	29,26	38,81		70	65	60		--	Voldoet	Voldoet
25_C	<L=10,00> [2/4]	154373,3	396996	7,5	38,25	27,42	33,29		70	65	60		--	Voldoet	Voldoet
25_C	<L=7,86> [3/4]	154381,7	396994,8	7,5	34,15	27,25	30,72		70	65	60		--	Voldoet	Voldoet
26_A	<L=10,00> [2/8]	154401	396993,7	1,5	38,1	28,13	34,07		70	65	60		Voldoet	--	--
26_A	<L=8,72> [3/8]	154404,4	396984,3	1,5	37,88	28,59	33,63		70	65	60		Voldoet	--	--
26_A	<L=8,75> [1/8]	154410	396982,3	1,5	37,18	27,44	32,55		70	65	60		Voldoet	--	--
26_A	<L=8,75> [5/8]	154400,5	397008,2	1,5	37,06	27,07	31,6		70	65	60		Voldoet	--	--
26_A	<L=8,72> [4/8]	154397,6	397003,1	1,5	35,03	26,1	30,37		70	65	60		Voldoet	--	--
26_A	<L=10,00> [6/8]	154409,4	396996,8	1,5	30,51	22,39	27,48		70	65	60		Voldoet	--	--
26_A	<L=8,72> [7/8]	154406	397006,2	1,5	28,6	16,74	25,12		70	65	60		Voldoet	--	--
26_A	<L=8,72> [8/8]	154412,9	396987,4	1,5	27,81	17,39	25,17		70	65	60		Voldoet	--	--
26_B	<L=10,00> [2/8]	154401	396993,7	5	38,93	29,53	35,11		70	65	60		--	Voldoet	Voldoet
26_B	<L=8,72> [3/8]	154404,4	396984,3	5	38,31	29,15	34,24		70	65	60		--	Voldoet	Voldoet
26_B	<L=8,75> [5/8]	154400,5	397008,2	5	37,36	26,76	32,57		70	65	60		--	Voldoet	Voldoet
26_B	<L=8,75> [1/8]	154410	396982,3	5	36,92	27,62	32,15		70	65	60		--	Voldoet	Voldoet

Hamsestraat 16 C

					$L_{A,max}$				Grenswaarde				Beoordeling		
Naam	Omschrijving	X	Y	Hoogte	Dag	Avond	Nacht		Dag	Avond	Nacht		Dag	Avond	Nacht
26_B	<L=8,72> [4/8]	154397,6	397003,1	5	34,83	26,44	30,65		70	65	60		--	Voldoet	Voldoet
26_B	<L=10,00> [6/8]	154409,4	396996,8	5	31,73	23,45	27,6		70	65	60		--	Voldoet	Voldoet
26_B	<L=8,72> [7/8]	154406	397006,2	5	28,76	16,71	24,98		70	65	60		--	Voldoet	Voldoet
26_B	<L=8,72> [8/8]	154412,9	396987,4	5	27,61	17,09	24,96		70	65	60		--	Voldoet	Voldoet
26_C	<L=10,00> [2/8]	154401	396993,7	7,5	39,6	29,62	36,25		70	65	60		--	Voldoet	Voldoet
26_C	<L=8,72> [3/8]	154404,4	396984,3	7,5	39,21	29,93	35,5		70	65	60		--	Voldoet	Voldoet
26_C	<L=8,75> [5/8]	154400,5	397008,2	7,5	38,14	26,86	33,62		70	65	60		--	Voldoet	Voldoet
26_C	<L=8,75> [1/8]	154410	396982,3	7,5	36,83	27,36	32,09		70	65	60		--	Voldoet	Voldoet
26_C	<L=8,72> [4/8]	154397,6	397003,1	7,5	35,46	27,31	31,89		70	65	60		--	Voldoet	Voldoet
26_C	<L=10,00> [6/8]	154409,4	396996,8	7,5	33,61	27,51	29,73		70	65	60		--	Voldoet	Voldoet
26_C	<L=8,72> [7/8]	154406	397006,2	7,5	28,9	17,26	24,91		70	65	60		--	Voldoet	Voldoet
26_C	<L=8,72> [8/8]	154412,9	396987,4	7,5	27,56	17,07	24,86		70	65	60		--	Voldoet	Voldoet
27_A	<L=9,12> [1/4]	154398,7	396958,7	1,5	44,01	32,38	39,56		70	65	60		Voldoet	--	--
27_A	<L=10,00> [2/4]	154407,5	396966,8	1,5	39,64	27,84	33,75		70	65	60		Voldoet	--	--
27_A	<L=10,00> [4/4]	154410,7	396958	1,5	36,29	24,94	35,69		70	65	60		Voldoet	--	--
27_A	<L=9,12> [3/4]	154419,4	396966,1	1,5	28,73	17,39	25,2		70	65	60		Voldoet	--	--
27_B	<L=9,12> [1/4]	154398,7	396958,7	5	43,98	32,18	39,37		70	65	60		--	Voldoet	Voldoet
27_B	<L=10,00> [2/4]	154407,5	396966,8	5	39,85	28,01	34,21		70	65	60		--	Voldoet	Voldoet
27_B	<L=10,00> [4/4]	154410,7	396958	5	35,93	24,53	35,35		70	65	60		--	Voldoet	Voldoet
27_B	<L=9,12> [3/4]	154419,4	396966,1	5	28,19	17,05	24,97		70	65	60		--	Voldoet	Voldoet
27_C	<L=9,12> [1/4]	154398,7	396958,7	7,5	44,05	32,06	39,23		70	65	60		--	Voldoet	Voldoet
27_C	<L=10,00> [2/4]	154407,5	396966,8	7,5	40,29	28,74	35,17		70	65	60		--	Voldoet	Voldoet
27_C	<L=10,00> [4/4]	154410,7	396958	7,5	35,89	24,49	35,25		70	65	60		--	Voldoet	Voldoet
27_C	<L=9,12> [3/4]	154419,4	396966,1	7,5	28,12	17,02	24,85		70	65	60		--	Voldoet	Voldoet
28_A	<L=10,00> [2/4]	154397,2	396916,9	1,5	43,16	30,5	36,89		70	65	60		Voldoet	--	--
28_A	<L=10,00> [3/4]	154399,6	396930,6	1,5	42,45	30,6	37,9		70	65	60		Voldoet	--	--
28_A	<L=10,00> [1/4]	154407,9	396907,9	1,5	31,31	16,18	24,53		70	65	60		Voldoet	--	--
28_A	<L=10,00> [4/4]	154410,3	396921,6	1,5	29,11	15,92	23,92		70	65	60		Voldoet	--	--
28_B	<L=10,00> [2/4]	154397,2	396916,9	5	43,38	30,63	36,86		70	65	60		--	Voldoet	Voldoet
28_B	<L=10,00> [3/4]	154399,6	396930,6	5	42,61	30,54	37,97		70	65	60		--	Voldoet	Voldoet
28_B	<L=10,00> [1/4]	154407,9	396907,9	5	31,09	15,86	24,34		70	65	60		--	Voldoet	Voldoet
28_B	<L=10,00> [4/4]	154410,3	396921,6	5	28,88	15,6	23,71		70	65	60		--	Voldoet	Voldoet
28_C	<L=10,00> [2/4]	154397,2	396916,9	7,5	43,66	30,76	37,06		70	65	60		--	Voldoet	Voldoet
28_C	<L=10,00> [3/4]	154399,6	396930,6	7,5	42,99	30,72	38,27		70	65	60		--	Voldoet	Voldoet
28_C	<L=10,00> [1/4]	154407,9	396907,9	7,5	31,11	15,86	24,24		70	65	60		--	Voldoet	Voldoet
28_C	<L=10,00> [4/4]	154410,3	396921,6	7,5	28,85	15,58	23,61		70	65	60		--	Voldoet	Voldoet
29_A	<L=10,00> [2/4]	154422,4	396897,5	1,5	38,11	27,21	31,98		70	65	60		Voldoet	--	--
29_A	<L=6,74> [1/4]	154416,9	396891,8	1,5	37,98	27,69	31,4		70	65	60		Voldoet	--	--
29_A	<L=6,74> [3/4]	154430,2	396896,7	1,5	30,49	18,17	24,55		70	65	60		Voldoet	--	--
29_A	<L=10,00> [4/4]	154424,7	396891	1,5	29,8	15,52	23,6		70	65	60		Voldoet	--	--

Hamsestraat 16 C

					$L_{A,max}$				Grenswaarde				Beoordeling		
Naam	Omschrijving	X	Y	Hoogte	Dag	Avond	Nacht		Dag	Avond	Nacht		Dag	Avond	Nacht
29_B	<L=10,00> [2/4]	154422,4	396897,5	5	38,42	27,51	32,22		70	65	60		--	Voldoet	Voldoet
29_B	<L=6,74> [1/4]	154416,9	396891,8	5	38,28	27,28	31,31		70	65	60		--	Voldoet	Voldoet
29_B	<L=6,74> [3/4]	154430,2	396896,7	5	30,05	18,02	24,28		70	65	60		--	Voldoet	Voldoet
29_B	<L=10,00> [4/4]	154424,7	396891	5	29,74	15,19	23,4		70	65	60		--	Voldoet	Voldoet
29_C	<L=10,00> [2/4]	154422,4	396897,5	7,5	38,81	27,8	32,5		70	65	60		--	Voldoet	Voldoet
29_C	<L=6,74> [1/4]	154416,9	396891,8	7,5	38,65	26,8	31,22		70	65	60		--	Voldoet	Voldoet
29_C	<L=10,00> [4/4]	154424,7	396891	7,5	29,83	15,15	23,25		70	65	60		--	Voldoet	Voldoet
29_C	<L=6,74> [3/4]	154430,2	396896,7	7,5	29,77	18,19	24,26		70	65	60		--	Voldoet	Voldoet
30_A	<L=7,17> [1/4]	154429,8	396872,9	1,5	36,69	25,6	31,66		70	65	60		Voldoet	--	--
30_A	<L=10,00> [2/4]	154435,3	396878,8	1,5	36,65	25,74	30,88		70	65	60		Voldoet	--	--
30_A	<L=10,00> [4/4]	154437,7	396871,8	1,5	29,07	18,83	25,65		70	65	60		Voldoet	--	--
30_A	<L=7,17> [3/4]	154443,3	396877,7	1,5	26,32	15,59	20,29		70	65	60		Voldoet	--	--
30_B	<L=7,17> [1/4]	154429,8	396872,9	5	37,54	26,28	32,62		70	65	60		--	Voldoet	Voldoet
30_B	<L=10,00> [2/4]	154435,3	396878,8	5	37,36	26,29	31,45		70	65	60		--	Voldoet	Voldoet
30_B	<L=10,00> [4/4]	154437,7	396871,8	5	29,21	18,41	25,62		70	65	60		--	Voldoet	Voldoet
30_B	<L=7,17> [3/4]	154443,3	396877,7	5	26,44	15,32	18,78		70	65	60		--	Voldoet	Voldoet
30_C	<L=7,17> [1/4]	154429,8	396872,9	7,5	38,31	26,6	33,79		70	65	60		--	Voldoet	Voldoet
30_C	<L=10,00> [2/4]	154435,3	396878,8	7,5	38,1	26,58	31,78		70	65	60		--	Voldoet	Voldoet
30_C	<L=10,00> [4/4]	154437,7	396871,8	7,5	29,37	18,73	26,01		70	65	60		--	Voldoet	Voldoet
30_C	<L=7,17> [3/4]	154443,3	396877,7	7,5	26,77	15,84	19,14		70	65	60		--	Voldoet	Voldoet
31_A	<L=6,82> [1/4]	154455,9	396881,5	1,5	36,62	24	29,16		70	65	60		Voldoet	--	--
31_A	<L=10,00> [2/4]	154461,3	396887,3	1,5	36,52	24,88	29,44		70	65	60		Voldoet	--	--
31_A	<L=10,00> [4/4]	154463,7	396880,7	1,5	28,31	18,31	21,26		70	65	60		Voldoet	--	--
31_A	<L=6,82> [3/4]	154469,2	396886,4	1,5	25,32	15,59	19,15		70	65	60		Voldoet	--	--
31_B	<L=6,82> [1/4]	154455,9	396881,5	5	37,19	24,08	29,46		70	65	60		--	Voldoet	Voldoet
31_B	<L=10,00> [2/4]	154461,3	396887,3	5	36,88	24,8	29,57		70	65	60		--	Voldoet	Voldoet
31_B	<L=10,00> [4/4]	154463,7	396880,7	5	28,65	17,89	20,99		70	65	60		--	Voldoet	Voldoet
31_B	<L=6,82> [3/4]	154469,2	396886,4	5	25,44	15,33	19,01		70	65	60		--	Voldoet	Voldoet
31_C	<L=10,00> [2/4]	154461,3	396887,3	7,5	37,8	26,52	31,2		70	65	60		--	Voldoet	Voldoet
31_C	<L=6,82> [1/4]	154455,9	396881,5	7,5	37,66	24,17	29,69		70	65	60		--	Voldoet	Voldoet
31_C	<L=10,00> [4/4]	154463,7	396880,7	7,5	28,82	18,22	21,21		70	65	60		--	Voldoet	Voldoet
31_C	<L=6,82> [3/4]	154469,2	396886,4	7,5	25,73	15,87	18,84		70	65	60		--	Voldoet	Voldoet
32_A	<L=8,01> [1/4]	154451,7	396907,6	1,5	38,13	26,98	31,18		70	65	60		Voldoet	--	--
32_A	<L=10,00> [2/4]	154459,8	396914,9	1,5	34,63	21,55	26,84		70	65	60		Voldoet	--	--
32_A	<L=10,00> [4/4]	154462,7	396907,2	1,5	33,13	23,27	24,26		70	65	60		Voldoet	--	--
32_A	<L=8,01> [3/4]	154470,8	396914,6	1,5	27,05	13,98	22,05		70	65	60		Voldoet	--	--
32_B	<L=8,01> [1/4]	154451,7	396907,6	5	38,44	26,96	31,32		70	65	60		--	Voldoet	Voldoet
32_B	<L=10,00> [2/4]	154459,8	396914,9	5	34,55	20,92	26,37		70	65	60		--	Voldoet	Voldoet
32_B	<L=10,00> [4/4]	154462,7	396907,2	5	33,36	23,38	24,42		70	65	60		--	Voldoet	Voldoet
32_B	<L=8,01> [3/4]	154470,8	396914,6	5	26,83	13,61	21,81		70	65	60		--	Voldoet	Voldoet

Hamsestraat 16 C

					$L_{A,max}$				Grenswaarde				Beoordeling		
Naam	Omschrijving	X	Y	Hoogte	Dag	Avond	Nacht		Dag	Avond	Nacht		Dag	Avond	Nacht
32_C	<L=8,01> [1/4]	154451,7	396907,6	7,5	38,73	27,05	31,56		70	65	60		--	Voldoet	Voldoet
32_C	<L=10,00> [2/4]	154459,8	396914,9	7,5	36,18	21,89	29,6		70	65	60		--	Voldoet	Voldoet
32_C	<L=10,00> [4/4]	154462,7	396907,2	7,5	33,51	23,54	24,54		70	65	60		--	Voldoet	Voldoet
32_C	<L=8,01> [3/4]	154470,8	396914,6	7,5	26,85	13,54	21,65		70	65	60		--	Voldoet	Voldoet
33_A	<L=7,67> [2/4]	154453,4	396944	1,5	40,34	28,77	34,49		70	65	60		Voldoet	--	--
33_A	<L=10,00> [1/4]	154452,2	396935,6	1,5	35,05	24,26	28,56		70	65	60		Voldoet	--	--
33_A	<L=7,67> [4/4]	154458,5	396929,9	1,5	34,46	25,32	25,35		70	65	60		Voldoet	--	--
33_A	<L=10,00> [3/4]	154459,7	396938,3	1,5	27,41	14,38	22,27		70	65	60		Voldoet	--	--
33_B	<L=7,67> [2/4]	154453,4	396944	5	40,47	28,49	34,51		70	65	60		--	Voldoet	Voldoet
33_B	<L=10,00> [1/4]	154452,2	396935,6	5	34,57	23,65	28,13		70	65	60		--	Voldoet	Voldoet
33_B	<L=7,67> [4/4]	154458,5	396929,9	5	34,5	25,38	25,45		70	65	60		--	Voldoet	Voldoet
33_B	<L=10,00> [3/4]	154459,7	396938,3	5	27,18	13,97	21,97		70	65	60		--	Voldoet	Voldoet
33_C	<L=7,67> [2/4]	154453,4	396944	7,5	40,94	28,58	34,71		70	65	60		--	Voldoet	Voldoet
33_C	<L=10,00> [1/4]	154452,2	396935,6	7,5	35,79	24,48	29,43		70	65	60		--	Voldoet	Voldoet
33_C	<L=7,67> [4/4]	154458,5	396929,9	7,5	34,61	25,68	25,68		70	65	60		--	Voldoet	Voldoet
33_C	<L=10,00> [3/4]	154459,7	396938,3	7,5	27,13	13,92	21,84		70	65	60		--	Voldoet	Voldoet
34_A	<L=9,13> [1/8]	154436,9	396961,6	1,5	43,54	33,53	39,96		70	65	60		Voldoet	--	--
34_A	<L=10,00> [3/8]	154441,4	396968,2	1,5	36,86	24,03	34,61		70	65	60		Voldoet	--	--
34_A	<L=10,00> [2/8]	154450,8	396971,6	1,5	36,19	23,79	34,07		70	65	60		Voldoet	--	--
34_A	<L=10,00> [4/8]	154460,2	396975,1	1,5	35,92	25,41	29,81		70	65	60		Voldoet	--	--
34_A	<L=10,00> [8/8]	154444,6	396959,4	1,5	30,85	19,65	24,54		70	65	60		Voldoet	--	--
34_A	<L=10,00> [6/8]	154454	396962,9	1,5	29,18	17,22	23,79		70	65	60		Voldoet	--	--
34_A	<L=10,00> [7/8]	154463,4	396966,3	1,5	28,75	16,28	25,62		70	65	60		Voldoet	--	--
34_A	<L=9,13> [5/8]	154467,9	396972,9	1,5	26,5	15,86	22,8		70	65	60		Voldoet	--	--
34_B	<L=9,13> [1/8]	154436,9	396961,6	5	43,29	33,18	39,53		70	65	60		--	Voldoet	Voldoet
34_B	<L=10,00> [3/8]	154441,4	396968,2	5	35,59	23,04	33,33		70	65	60		--	Voldoet	Voldoet
34_B	<L=10,00> [4/8]	154460,2	396975,1	5	35,54	25,22	30,09		70	65	60		--	Voldoet	Voldoet
34_B	<L=10,00> [2/8]	154450,8	396971,6	5	35,47	23,04	33,33		70	65	60		--	Voldoet	Voldoet
34_B	<L=10,00> [8/8]	154444,6	396959,4	5	30,42	19,23	24,21		70	65	60		--	Voldoet	Voldoet
34_B	<L=10,00> [6/8]	154454	396962,9	5	28,96	16,86	23,54		70	65	60		--	Voldoet	Voldoet
34_B	<L=10,00> [7/8]	154463,4	396966,3	5	28,58	16,07	25,39		70	65	60		--	Voldoet	Voldoet
34_B	<L=9,13> [5/8]	154467,9	396972,9	5	26,41	15,57	22,65		70	65	60		--	Voldoet	Voldoet
34_C	<L=9,13> [1/8]	154436,9	396961,6	7,5	43,32	33,26	39,36		70	65	60		--	Voldoet	Voldoet
34_C	<L=10,00> [4/8]	154460,2	396975,1	7,5	36,41	26,42	31,71		70	65	60		--	Voldoet	Voldoet
34_C	<L=10,00> [2/8]	154450,8	396971,6	7,5	36,13	24,28	33,94		70	65	60		--	Voldoet	Voldoet
34_C	<L=10,00> [3/8]	154441,4	396968,2	7,5	36	23,75	33,56		70	65	60		--	Voldoet	Voldoet
34_C	<L=10,00> [8/8]	154444,6	396959,4	7,5	30,37	19,19	24,12		70	65	60		--	Voldoet	Voldoet
34_C	<L=10,00> [6/8]	154454	396962,9	7,5	28,9	17,02	23,49		70	65	60		--	Voldoet	Voldoet
34_C	<L=10,00> [7/8]	154463,4	396966,3	7,5	28,55	16,16	25,38		70	65	60		--	Voldoet	Voldoet
34_C	<L=9,13> [5/8]	154467,9	396972,9	7,5	26,22	15,55	21,65		70	65	60		--	Voldoet	Voldoet

Hamsestraat 16 C

					$L_{A,max}$				Grenswaarde				Beoordeling		
Naam	Omschrijving	X	Y	Hoogte	Dag	Avond	Nacht		Dag	Avond	Nacht		Dag	Avond	Nacht
35_A	<L=10,00> [2/4]	154428,6	397012,5	1,5	32,73	26,96	27,65		70	65	60		Voldoet	--	--
35_A	<L=8,91> [3/4]	154436,2	397010,4	1,5	30,72	23,63	27,49		70	65	60		Voldoet	--	--
35_A	<L=10,00> [4/4]	154431,6	397003,9	1,5	30,02	22,44	26,57		70	65	60		Voldoet	--	--
35_A	<L=8,91> [1/4]	154424	397006	1,5	27,5	19,2	25,31		70	65	60		Voldoet	--	--
35_B	<L=10,00> [2/4]	154428,6	397012,5	5	32,55	26,8	27,57		70	65	60		--	Voldoet	Voldoet
35_B	<L=10,00> [4/4]	154431,6	397003,9	5	30,94	23,71	27,24		70	65	60		--	Voldoet	Voldoet
35_B	<L=8,91> [3/4]	154436,2	397010,4	5	30,12	23,19	26,55		70	65	60		--	Voldoet	Voldoet
35_B	<L=8,91> [1/4]	154424	397006	5	27,94	20,43	25,57		70	65	60		--	Voldoet	Voldoet
35_C	<L=10,00> [2/4]	154428,6	397012,5	7,5	32,68	27,13	27,7		70	65	60		--	Voldoet	Voldoet
35_C	<L=10,00> [4/4]	154431,6	397003,9	7,5	32,66	25,88	28,72		70	65	60		--	Voldoet	Voldoet
35_C	<L=8,91> [3/4]	154436,2	397010,4	7,5	30,71	24,12	26,83		70	65	60		--	Voldoet	Voldoet
35_C	<L=8,91> [1/4]	154424	397006	7,5	29,34	22,61	26,39		70	65	60		--	Voldoet	Voldoet
36_A	<L=10,00> [2/4]	154451,7	397019,3	1,5	37,06	27,37	31,44		70	65	60		Voldoet	--	--
36_A	<L=8,90> [1/4]	154447	397012,8	1,5	28,92	22,86	24,82		70	65	60		Voldoet	--	--
36_A	<L=10,00> [4/4]	154454,8	397010,8	1,5	28,88	21,66	26,04		70	65	60		Voldoet	--	--
36_A	<L=8,90> [3/4]	154459,4	397017,3	1,5	26,33	16,42	20,89		70	65	60		Voldoet	--	--
36_B	<L=10,00> [2/4]	154451,7	397019,3	5	37	27,36	31,98		70	65	60		--	Voldoet	Voldoet
36_B	<L=10,00> [4/4]	154454,8	397010,8	5	30,17	23,03	27,13		70	65	60		--	Voldoet	Voldoet
36_B	<L=8,90> [1/4]	154447	397012,8	5	29,04	22,97	25,01		70	65	60		--	Voldoet	Voldoet
36_B	<L=8,90> [3/4]	154459,4	397017,3	5	26,49	16,33	20,86		70	65	60		--	Voldoet	Voldoet
36_C	<L=10,00> [2/4]	154451,7	397019,3	7,5	37,22	27,63	32,46		70	65	60		--	Voldoet	Voldoet
36_C	<L=10,00> [4/4]	154454,8	397010,8	7,5	32,19	24,74	29,31		70	65	60		--	Voldoet	Voldoet
36_C	<L=8,90> [1/4]	154447	397012,8	7,5	29,85	23,96	25,56		70	65	60		--	Voldoet	Voldoet
36_C	<L=8,90> [3/4]	154459,4	397017,3	7,5	26,66	16,86	21,06		70	65	60		--	Voldoet	Voldoet
37_A	<L=8,00> [1/4]	154214,3	396891,1	1,5	63,39	50,15	63,21		70	65	60		Voldoet	--	--
37_A	<L=8,00> [2/4]	154220	396896,5	1,5	61,01	48,88	59,5		70	65	60		Voldoet	--	--
37_A	<L=8,00> [4/4]	154220,9	396886,8	1,5	52,21	39,75	47,29		70	65	60		Voldoet	--	--
37_A	<L=8,00> [3/4]	154226,6	396892,2	1,5	42,13	31,15	40,65		70	65	60		Voldoet	--	--
37_B	<L=8,00> [1/4]	154214,3	396891,1	5	66,59	53,49	65,9		70	65	60		--	Voldoet	Voldoet niet
37_B	<L=8,00> [2/4]	154220	396896,5	5	64,28	52,45	62,4		70	65	60		--	Voldoet	Voldoet niet
37_B	<L=8,00> [4/4]	154220,9	396886,8	5	55,67	42,73	50,32		70	65	60		--	Voldoet	Voldoet
37_B	<L=8,00> [3/4]	154226,6	396892,2	5	44,82	33,8	43,28		70	65	60		--	Voldoet	Voldoet
37_C	<L=8,00> [1/4]	154214,3	396891,1	7,5	66,58	53,51	65,85		70	65	60		--	Voldoet	Voldoet niet
37_C	<L=8,00> [2/4]	154220	396896,5	7,5	64,34	52,53	62,36		70	65	60		--	Voldoet	Voldoet niet
37_C	<L=8,00> [4/4]	154220,9	396886,8	7,5	56,47	42,82	50,26		70	65	60		--	Voldoet	Voldoet
37_C	<L=8,00> [3/4]	154226,6	396892,2	7,5	45,4	34,99	43,71		70	65	60		--	Voldoet	Voldoet
38_A	<L=8,00> [3/4]	154225,7	396911,5	1,5	59,5	47,82	55,79		70	65	60		Voldoet	--	--
38_A	<L=8,00> [4/4]	154219,5	396915,9	1,5	59,47	48,51	56,49		70	65	60		Voldoet	--	--
38_A	<L=8,00> [2/4]	154231,6	396916,3	1,5	47,42	35,42	42,04		70	65	60		Voldoet	--	--
38_A	<L=8,00> [1/4]	154225,4	396920,7	1,5	43,99	36,46	40,64		70	65	60		Voldoet	--	--

Hamsestraat 16 C

					$L_{A,max}$				Grenswaarde				Beoordeling		
Naam	Omschrijving	X	Y	Hoogte	Dag	Avond	Nacht		Dag	Avond	Nacht		Dag	Avond	Nacht
38_B	<L=8,00> [4/4]	154219,5	396915,9	5	62,8	52,04	59,58		70	65	60		--	Voldoet	Voldoet
38_B	<L=8,00> [3/4]	154225,7	396911,5	5	62,61	51,02	58,61		70	65	60		--	Voldoet	Voldoet
38_B	<L=8,00> [2/4]	154231,6	396916,3	5	48,83	36,75	43,41		70	65	60		--	Voldoet	Voldoet
38_B	<L=8,00> [1/4]	154225,4	396920,7	5	46,2	38,61	42,95		70	65	60		--	Voldoet	Voldoet
38_C	<L=8,00> [3/4]	154225,7	396911,5	7,5	63,09	51,65	59,19		70	65	60		--	Voldoet	Voldoet
38_C	<L=8,00> [4/4]	154219,5	396915,9	7,5	63,05	52,33	59,91		70	65	60		--	Voldoet	Voldoet
38_C	<L=8,00> [2/4]	154231,6	396916,3	7,5	49,98	38,32	44,62		70	65	60		--	Voldoet	Voldoet
38_C	<L=8,00> [1/4]	154225,4	396920,7	7,5	47,12	39,85	44,02		70	65	60		--	Voldoet	Voldoet
39_A	<L=8,00> [4/4]	154231,2	396935,4	1,5	55,99	42,35	50,97		70	65	60		Voldoet	--	--
39_A	<L=8,00> [1/4]	154225,8	396940,2	1,5	53,86	38,37	49,72		70	65	60		Voldoet	--	--
39_A	<L=8,00> [3/4]	154236,3	396940,6	1,5	51,38	40,66	49,41		70	65	60		Voldoet	--	--
39_A	<L=8,00> [2/4]	154230,9	396945,3	1,5	40,46	28,93	34,84		70	65	60		Voldoet	--	--
39_B	<L=8,00> [4/4]	154231,2	396935,4	5	58,34	44,35	53,17		70	65	60		--	Voldoet	Voldoet
39_B	<L=8,00> [1/4]	154225,8	396940,2	5	56,51	40,72	51,95		70	65	60		--	Voldoet	Voldoet
39_B	<L=8,00> [3/4]	154236,3	396940,6	5	52,84	42,2	50,54		70	65	60		--	Voldoet	Voldoet
39_B	<L=8,00> [2/4]	154230,9	396945,3	5	41,66	29,63	37,75		70	65	60		--	Voldoet	Voldoet
39_C	<L=8,00> [4/4]	154231,2	396935,4	7,5	60,26	46,26	55,64		70	65	60		--	Voldoet	Voldoet
39_C	<L=8,00> [1/4]	154225,8	396940,2	7,5	58,83	44,98	53,97		70	65	60		--	Voldoet	Voldoet
39_C	<L=8,00> [3/4]	154236,3	396940,6	7,5	54,31	43,75	52		70	65	60		--	Voldoet	Voldoet
39_C	<L=8,00> [2/4]	154230,9	396945,3	7,5	43,51	31,39	39,2		70	65	60		--	Voldoet	Voldoet
40_A	<L=8,00> [3/4]	154275,2	396966,4	1,5	47,62	37,96	41,76		70	65	60		Voldoet	--	--
40_A	<L=8,00> [4/4]	154270,5	396962,1	1,5	44,69	30,17	39,97		70	65	60		Voldoet	--	--
40_A	<L=8,00> [1/4]	154265,6	396966,1	1,5	44,48	32,89	37,45		70	65	60		Voldoet	--	--
40_A	<L=8,00> [2/4]	154270,2	396970,4	1,5	39,61	29,9	34,2		70	65	60		Voldoet	--	--
40_B	<L=8,00> [3/4]	154275,2	396966,4	5	47,73	38,03	41,75		70	65	60		--	Voldoet	Voldoet
40_B	<L=8,00> [1/4]	154265,6	396966,1	5	47,18	33,51	40,6		70	65	60		--	Voldoet	Voldoet
40_B	<L=8,00> [4/4]	154270,5	396962,1	5	46,69	31,84	43,22		70	65	60		--	Voldoet	Voldoet
40_B	<L=8,00> [2/4]	154270,2	396970,4	5	40,08	30,64	33,86		70	65	60		--	Voldoet	Voldoet
40_C	<L=8,00> [1/4]	154265,6	396966,1	7,5	48,76	35,28	42,33		70	65	60		--	Voldoet	Voldoet
40_C	<L=8,00> [3/4]	154275,2	396966,4	7,5	48,54	38,87	42,51		70	65	60		--	Voldoet	Voldoet
40_C	<L=8,00> [4/4]	154270,5	396962,1	7,5	47,91	34,05	43,92		70	65	60		--	Voldoet	Voldoet
40_C	<L=8,00> [2/4]	154270,2	396970,4	7,5	38,89	30,62	32,43		70	65	60		--	Voldoet	Voldoet
41_A	<L=8,00> [4/4]	154274,1	396982	1,5	50,43	38,43	45,93		70	65	60		Voldoet	--	--
41_A	<L=8,00> [1/4]	154269,2	396987,4	1,5	48,38	35,35	41,5		70	65	60		Voldoet	--	--
41_A	<L=8,00> [3/4]	154279,2	396987,3	1,5	48,17	37,17	45,32		70	65	60		Voldoet	--	--
41_A	<L=8,00> [2/4]	154274,3	396992,7	1,5	34,05	23,88	28,59		70	65	60		Voldoet	--	--
41_B	<L=8,00> [4/4]	154274,1	396982	5	50,87	39,07	45,82		70	65	60		--	Voldoet	Voldoet
41_B	<L=8,00> [1/4]	154269,2	396987,4	5	50,01	38,12	42,62		70	65	60		--	Voldoet	Voldoet
41_B	<L=8,00> [3/4]	154279,2	396987,3	5	48,16	37,26	45,22		70	65	60		--	Voldoet	Voldoet
41_B	<L=8,00> [2/4]	154274,3	396992,7	5	34,49	25,27	29,58		70	65	60		--	Voldoet	Voldoet

Hamsestraat 16 C

					$L_{A,max}$				Grenswaarde				Beoordeling		
Naam	Omschrijving	X	Y	Hoogte	Dag	Avond	Nacht		Dag	Avond	Nacht		Dag	Avond	Nacht
41_C	<L=8,00> [4/4]	154274,1	396982	7,5	52,51	40,55	47,17		70	65	60		--	Voldoet	Voldoet
41_C	<L=8,00> [1/4]	154269,2	396987,4	7,5	51,45	39,12	44,81		70	65	60		--	Voldoet	Voldoet
41_C	<L=8,00> [3/4]	154279,2	396987,3	7,5	48,66	37,83	45,71		70	65	60		--	Voldoet	Voldoet
41_C	<L=8,00> [2/4]	154274,3	396992,7	7,5	36,1	28,38	30,37		70	65	60		--	Voldoet	Voldoet
42_A	<L=8,00> [3/4]	154271,4	397004,3	1,5	47,59	35,25	42,38		70	65	60		Voldoet	--	--
42_A	<L=8,00> [4/4]	154266,1	397008,7	1,5	45,89	32,69	40,02		70	65	60		Voldoet	--	--
42_A	<L=8,00> [2/4]	154276,7	397008,9	1,5	44,71	32,91	40,14		70	65	60		Voldoet	--	--
42_A	<L=8,00> [1/4]	154271,3	397013,3	1,5	33,12	22,26	29,25		70	65	60		Voldoet	--	--
42_B	<L=8,00> [3/4]	154271,4	397004,3	5	50,61	38,51	46,49		70	65	60		--	Voldoet	Voldoet
42_B	<L=8,00> [4/4]	154266,1	397008,7	5	48,19	35,27	43,33		70	65	60		--	Voldoet	Voldoet
42_B	<L=8,00> [2/4]	154276,7	397008,9	5	44,89	32,95	40,18		70	65	60		--	Voldoet	Voldoet
42_B	<L=8,00> [1/4]	154271,3	397013,3	5	32,85	22,35	29,38		70	65	60		--	Voldoet	Voldoet
42_C	<L=8,00> [3/4]	154271,4	397004,3	7,5	51,86	40,1	47,7		70	65	60		--	Voldoet	Voldoet
42_C	<L=8,00> [4/4]	154266,1	397008,7	7,5	51,29	37,93	47,54		70	65	60		--	Voldoet	Voldoet
42_C	<L=8,00> [2/4]	154276,7	397008,9	7,5	45,28	33,33	40,47		70	65	60		--	Voldoet	Voldoet
42_C	<L=8,00> [1/4]	154271,3	397013,3	7,5	35,15	26,07	31,85		70	65	60		--	Voldoet	Voldoet
43_A	<L=8,00> [3/4]	154234,6	397034,4	1,5	45,95	33,36	40,07		70	65	60		Voldoet	--	--
43_A	<L=8,00> [4/4]	154229,5	397040,2	1,5	42,65	32,58	38,65		70	65	60		Voldoet	--	--
43_A	<L=8,00> [2/4]	154240	397040	1,5	40,64	28,24	33,14		70	65	60		Voldoet	--	--
43_A	<L=8,00> [1/4]	154234,9	397045,7	1,5	39,02	29,99	34,77		70	65	60		Voldoet	--	--
43_B	<L=8,00> [3/4]	154234,6	397034,4	5	49,36	38,04	40,75		70	65	60		--	Voldoet	Voldoet
43_B	<L=8,00> [4/4]	154229,5	397040,2	5	43,75	33,89	40,19		70	65	60		--	Voldoet	Voldoet
43_B	<L=8,00> [2/4]	154240	397040	5	41,13	29,13	33,5		70	65	60		--	Voldoet	Voldoet
43_B	<L=8,00> [1/4]	154234,9	397045,7	5	39,13	31,02	34,77		70	65	60		--	Voldoet	Voldoet
43_C	<L=8,00> [3/4]	154234,6	397034,4	7,5	50,46	39,65	41,79		70	65	60		--	Voldoet	Voldoet
43_C	<L=8,00> [4/4]	154229,5	397040,2	7,5	49,64	38,85	46,74		70	65	60		--	Voldoet	Voldoet
43_C	<L=8,00> [2/4]	154240	397040	7,5	41,23	29,25	33,48		70	65	60		--	Voldoet	Voldoet
43_C	<L=8,00> [1/4]	154234,9	397045,7	7,5	40	32	35,47		70	65	60		--	Voldoet	Voldoet
44_A	<L=8,00> [4/4]	154266,1	397038,9	1,5	43,07	29,99	36,32		70	65	60		Voldoet	--	--
44_A	<L=7,53> [1/4]	154260,7	397042,6	1,5	41,94	29,62	34,24		70	65	60		Voldoet	--	--
44_A	<L=7,53> [3/4]	154271,1	397043	1,5	29,18	19,53	25,14		70	65	60		Voldoet	--	--
44_A	<L=8,00> [2/4]	154265,7	397046,7	1,5	29,1	21,07	22,53		70	65	60		Voldoet	--	--
44_B	<L=8,00> [4/4]	154266,1	397038,9	5	45,35	32,81	40,29		70	65	60		--	Voldoet	Voldoet
44_B	<L=7,53> [1/4]	154260,7	397042,6	5	45,24	32,45	39,77		70	65	60		--	Voldoet	Voldoet
44_B	<L=7,53> [3/4]	154271,1	397043	5	29,1	17,02	25,09		70	65	60		--	Voldoet	Voldoet
44_B	<L=8,00> [2/4]	154265,7	397046,7	5	28,72	18,47	24,39		70	65	60		--	Voldoet	Voldoet
44_C	<L=7,53> [1/4]	154260,7	397042,6	7,5	47,36	34,07	40,68		70	65	60		--	Voldoet	Voldoet
44_C	<L=8,00> [4/4]	154266,1	397038,9	7,5	47,29	33,37	44,28		70	65	60		--	Voldoet	Voldoet
44_C	<L=7,53> [3/4]	154271,1	397043	7,5	30,19	18,27	27,04		70	65	60		--	Voldoet	Voldoet
44_C	<L=8,00> [2/4]	154265,7	397046,7	7,5	29,38	23,53	24,81		70	65	60		--	Voldoet	Voldoet

Hamsestraat 16 C

					$L_{A,max}$				Grenswaarde				Beoordeling		
Naam	Omschrijving	X	Y	Hoogte	Dag	Avond	Nacht		Dag	Avond	Nacht		Dag	Avond	Nacht
45_A	<L=7,56> [4/4]	154226	397058,6	1,5	42,86	31,84	39,04		70	65	60		Voldoet	--	--
45_A	<L=8,00> [3/4]	154231,3	397054,7	1,5	42,33	31,83	37,48		70	65	60		Voldoet	--	--
45_A	<L=7,56> [2/4]	154236,5	397058,6	1,5	37,73	28,2	31,77		70	65	60		Voldoet	--	--
45_A	<L=8,00> [1/4]	154231,3	397062,5	1,5	30,6	20,65	26,07		70	65	60		Voldoet	--	--
45_B	<L=7,56> [4/4]	154226	397058,6	5	43,88	34,21	40,19		70	65	60		--	Voldoet	Voldoet
45_B	<L=8,00> [3/4]	154231,3	397054,7	5	42,95	33,65	38,03		70	65	60		--	Voldoet	Voldoet
45_B	<L=7,56> [2/4]	154236,5	397058,6	5	37,9	28,95	31,35		70	65	60		--	Voldoet	Voldoet
45_B	<L=8,00> [1/4]	154231,3	397062,5	5	29,75	20,6	25,65		70	65	60		--	Voldoet	Voldoet
45_C	<L=8,00> [3/4]	154231,3	397054,7	7,5	48,69	37,93	45,34		70	65	60		--	Voldoet	Voldoet
45_C	<L=7,56> [4/4]	154226	397058,6	7,5	48,5	37,38	45,63		70	65	60		--	Voldoet	Voldoet
45_C	<L=7,56> [2/4]	154236,5	397058,6	7,5	36,15	28,52	31,18		70	65	60		--	Voldoet	Voldoet
45_C	<L=8,00> [1/4]	154231,3	397062,5	7,5	31,37	24,32	27,54		70	65	60		--	Voldoet	Voldoet
46_A	<L=8,00> [3/4]	154233,9	397072,9	1,5	40,67	31,78	37,07		70	65	60		Voldoet	--	--
46_A	<L=7,67> [4/4]	154228,7	397076,8	1,5	39,73	28,4	34,46		70	65	60		Voldoet	--	--
46_A	<L=8,00> [1/4]	154233,9	397080,7	1,5	34,73	25,04	31,93		70	65	60		Voldoet	--	--
46_A	<L=7,67> [2/4]	154239,1	397076,8	1,5	32,2	24,32	27,54		70	65	60		Voldoet	--	--
46_B	<L=8,00> [3/4]	154233,9	397072,9	5	41,33	32,68	38,02		70	65	60		--	Voldoet	Voldoet
46_B	<L=7,67> [4/4]	154228,7	397076,8	5	40,44	29,29	34,49		70	65	60		--	Voldoet	Voldoet
46_B	<L=8,00> [1/4]	154233,9	397080,7	5	35,31	26,04	32,74		70	65	60		--	Voldoet	Voldoet
46_B	<L=7,67> [2/4]	154239,1	397076,8	5	31,6	24,85	27,12		70	65	60		--	Voldoet	Voldoet
46_C	<L=8,00> [3/4]	154233,9	397072,9	7,5	45,92	36,59	44		70	65	60		--	Voldoet	Voldoet
46_C	<L=7,67> [4/4]	154228,7	397076,8	7,5	43,86	31,95	39,63		70	65	60		--	Voldoet	Voldoet
46_C	<L=8,00> [1/4]	154233,9	397080,7	7,5	36,02	26,55	33,87		70	65	60		--	Voldoet	Voldoet
46_C	<L=7,67> [2/4]	154239,1	397076,8	7,5	32,99	26,68	28,9		70	65	60		--	Voldoet	Voldoet
47_A	<L=8,00> [1/4]	154264,3	397072,6	1,5	40,7	30,41	37,41		70	65	60		Voldoet	--	--
47_A	<L=8,00> [4/4]	154269,3	397067,1	1,5	40,22	30,58	35,18		70	65	60		Voldoet	--	--
47_A	<L=8,00> [3/4]	154273,9	397072,9	1,5	34,54	24,99	29,9		70	65	60		Voldoet	--	--
47_A	<L=8,00> [2/4]	154269	397078,4	1,5	28,74	18,36	25,66		70	65	60		Voldoet	--	--
47_B	<L=8,00> [1/4]	154264,3	397072,6	5	42,19	31,2	38,11		70	65	60		--	Voldoet	Voldoet
47_B	<L=8,00> [4/4]	154269,3	397067,1	5	40,36	30,78	35,43		70	65	60		--	Voldoet	Voldoet
47_B	<L=8,00> [3/4]	154273,9	397072,9	5	33,26	22,35	28		70	65	60		--	Voldoet	Voldoet
47_B	<L=8,00> [2/4]	154269	397078,4	5	27,24	18,21	23,7		70	65	60		--	Voldoet	Voldoet
47_C	<L=8,00> [1/4]	154264,3	397072,6	7,5	43,25	32,85	39,24		70	65	60		--	Voldoet	Voldoet
47_C	<L=8,00> [4/4]	154269,3	397067,1	7,5	40,88	31,54	35,39		70	65	60		--	Voldoet	Voldoet
47_C	<L=8,00> [2/4]	154269	397078,4	7,5	29,33	22,27	26,2		70	65	60		--	Voldoet	Voldoet
47_C	<L=8,00> [3/4]	154273,9	397072,9	7,5	28,05	19,54	24,26		70	65	60		--	Voldoet	Voldoet
48_A	<L=8,00> [3/4]	154253,9	397097,3	1,5	37,7	29,78	31,99		70	65	60		Voldoet	--	--
48_A	<L=7,49> [4/4]	154248,6	397093,7	1,5	37,57	28,44	32,62		70	65	60		Voldoet	--	--
48_A	<L=8,00> [1/4]	154246,6	397099,8	1,5	35,93	26,47	30,79		70	65	60		Voldoet	--	--
48_A	<L=7,49> [2/4]	154251,9	397103,4	1,5	28,58	24,41	25,92		70	65	60		Voldoet	--	--

Hamsestraat 16 C

					$L_{A,max}$				Grenswaarde				Beoordeling		
Naam	Omschrijving	X	Y	Hoogte	Dag	Avond	Nacht		Dag	Avond	Nacht		Dag	Avond	Nacht
48_B	<L=7,49> [4/4]	154248,6	397093,7	5	38,27	29,4	33,22		70	65	60		--	Voldoet	Voldoet
48_B	<L=8,00> [3/4]	154253,9	397097,3	5	36,82	29,33	31,11		70	65	60		--	Voldoet	Voldoet
48_B	<L=8,00> [1/4]	154246,6	397099,8	5	34,53	24,23	29,24		70	65	60		--	Voldoet	Voldoet
48_B	<L=7,49> [2/4]	154251,9	397103,4	5	28,74	24,43	26,02		70	65	60		--	Voldoet	Voldoet
48_C	<L=7,49> [4/4]	154248,6	397093,7	7,5	39,01	30,16	34,31		70	65	60		--	Voldoet	Voldoet
48_C	<L=8,00> [1/4]	154246,6	397099,8	7,5	37,75	26,69	33,33		70	65	60		--	Voldoet	Voldoet
48_C	<L=8,00> [3/4]	154253,9	397097,3	7,5	37,62	30,56	32,61		70	65	60		--	Voldoet	Voldoet
48_C	<L=7,49> [2/4]	154251,9	397103,4	7,5	29,68	25,25	26,75		70	65	60		--	Voldoet	Voldoet
49_A	<L=8,00> [2/4]	154228,5	397106,4	1,5	37,17	25,98	32,5		70	65	60		Voldoet	--	--
49_A	<L=8,00> [3/4]	154224,3	397111,3	1,5	36,97	28,5	35,1		70	65	60		Voldoet	--	--
49_A	<L=8,00> [1/4]	154232,7	397111,2	1,5	34,23	25,55	29,88		70	65	60		Voldoet	--	--
49_A	<L=8,00> [4/4]	154228,6	397116,2	1,5	33,21	23,96	30,96		70	65	60		Voldoet	--	--
49_B	<L=8,00> [3/4]	154224,3	397111,3	5	37,86	30,01	36,66		70	65	60		--	Voldoet	Voldoet
49_B	<L=8,00> [2/4]	154228,5	397106,4	5	37,83	27,06	33,63		70	65	60		--	Voldoet	Voldoet
49_B	<L=8,00> [1/4]	154232,7	397111,2	5	34,52	25,44	30,64		70	65	60		--	Voldoet	Voldoet
49_B	<L=8,00> [4/4]	154228,6	397116,2	5	33,75	24,67	31,58		70	65	60		--	Voldoet	Voldoet
49_C	<L=8,00> [3/4]	154224,3	397111,3	7,5	43,35	34,87	43,35		70	65	60		--	Voldoet	Voldoet
49_C	<L=8,00> [2/4]	154228,5	397106,4	7,5	40,06	33,7	35,12		70	65	60		--	Voldoet	Voldoet
49_C	<L=8,00> [1/4]	154232,7	397111,2	7,5	35,1	26,17	31,27		70	65	60		--	Voldoet	Voldoet
49_C	<L=8,00> [4/4]	154228,6	397116,2	7,5	34,39	25,39	32,68		70	65	60		--	Voldoet	Voldoet
50_A	<L=7,29> [3/4]	154230,1	397133,5	1,5	36,91	26,04	32,03		70	65	60		Voldoet	--	--
50_A	<L=8,00> [4/4]	154227,2	397139,2	1,5	35,55	25,87	30,36		70	65	60		Voldoet	--	--
50_A	<L=8,00> [2/4]	154234,6	397138,1	1,5	34,35	24,22	29,56		70	65	60		Voldoet	--	--
50_A	<L=7,29> [1/4]	154231,7	397143,9	1,5	24,25	17,7	19,4		70	65	60		Voldoet	--	--
50_B	<L=7,29> [3/4]	154230,1	397133,5	5	37,5	25,88	32,1		70	65	60		--	Voldoet	Voldoet
50_B	<L=8,00> [4/4]	154227,2	397139,2	5	36,72	27,18	31,61		70	65	60		--	Voldoet	Voldoet
50_B	<L=8,00> [2/4]	154234,6	397138,1	5	34,22	23,84	29,5		70	65	60		--	Voldoet	Voldoet
50_B	<L=7,29> [1/4]	154231,7	397143,9	5	24,27	17,54	19,35		70	65	60		--	Voldoet	Voldoet
50_C	<L=7,29> [3/4]	154230,1	397133,5	7,5	40,72	30,21	37,38		70	65	60		--	Voldoet	Voldoet
50_C	<L=8,00> [4/4]	154227,2	397139,2	7,5	40,08	29,86	37,14		70	65	60		--	Voldoet	Voldoet
50_C	<L=8,00> [2/4]	154234,6	397138,1	7,5	34,42	24,01	29,73		70	65	60		--	Voldoet	Voldoet
50_C	<L=7,29> [1/4]	154231,7	397143,9	7,5	25	18,14	20,75		70	65	60		--	Voldoet	Voldoet
51_A	<L=8,00> [1/4]	154267,8	397123,4	1,5	35,4	26,63	28,13		70	65	60		Voldoet	--	--
51_A	<L=8,00> [3/4]	154261,3	397126,2	1,5	34,38	25,75	30,18		70	65	60		Voldoet	--	--
51_A	<L=6,94> [2/4]	154262,6	397120,3	1,5	33,78	25,86	28,27		70	65	60		Voldoet	--	--
51_A	<L=6,94> [4/4]	154266,5	397129,3	1,5	23,3	16,65	19,09		70	65	60		Voldoet	--	--
51_B	<L=8,00> [1/4]	154267,8	397123,4	5	35,79	26,23	27,87		70	65	60		--	Voldoet	Voldoet
51_B	<L=6,94> [2/4]	154262,6	397120,3	5	34,55	25,68	29,19		70	65	60		--	Voldoet	Voldoet
51_B	<L=8,00> [3/4]	154261,3	397126,2	5	34,38	25,84	32,75		70	65	60		--	Voldoet	Voldoet
51_B	<L=6,94> [4/4]	154266,5	397129,3	5	23,74	16,45	20,3		70	65	60		--	Voldoet	Voldoet

Hamsestraat 16 C

					$L_{A,max}$				Grenswaarde				Beoordeling		
Naam	Omschrijving	X	Y	Hoogte	Dag	Avond	Nacht		Dag	Avond	Nacht		Dag	Avond	Nacht
51_C	<L=8,00> [3/4]	154261,3	397126,2	7,5	37,05	29,57	36,86		70	65	60		--	Voldoet	Voldoet
51_C	<L=6,94> [2/4]	154262,6	397120,3	7,5	36,45	26,34	32,86		70	65	60		--	Voldoet	Voldoet
51_C	<L=8,00> [1/4]	154267,8	397123,4	7,5	35,81	26,38	27,92		70	65	60		--	Voldoet	Voldoet
51_C	<L=6,94> [4/4]	154266,5	397129,3	7,5	24,18	17,02	20,53		70	65	60		--	Voldoet	Voldoet
B01-1_A	Hamsestraat 14	154181,9	397009,7	1,5	41,22	32,63	36,21		75	70	65		Voldoet	--	--
B01-1_B	Hamsestraat 14	154181,9	397009,7	5	53,56	42,4	49,48		75	70	65		--	Voldoet	Voldoet
B01-2_A	Hamsestraat 14	154185,3	397005,5	1,5	40,16	31,91	36,58		75	70	65		Voldoet	--	--
B01-2_B	Hamsestraat 14	154185,3	397005,5	5	54,42	43,47	50,9		75	70	65		--	Voldoet	Voldoet
B01-3_A	Hamsestraat 14	154189,2	397003,7	1,5	47,57	34,1	45,51		75	70	65		Voldoet	--	--
B01-3_B	Hamsestraat 14	154189,2	397003,7	5	53,46	41,48	50,37		75	70	65		--	Voldoet	Voldoet
B01-4_A	Hamsestraat 14	154193,3	397005,4	1,5	46,9	33,42	45,27		75	70	65		Voldoet	--	--
B01-4_B	Hamsestraat 14	154193,3	397005,4	5	47,8	34,05	46,09		75	70	65		--	Voldoet	Voldoet
B02-1_A	Hamsestraat 16A	154184,7	396977,7	1,5	41,31	33,08	39,13		75	70	65		Voldoet	--	--
B02-1_B	Hamsestraat 16A	154184,7	396977,7	5	44,89	29,16	37,97		75	70	65		--	Voldoet	Voldoet
B02-2_A	Hamsestraat 16A	154178,6	396971,9	1,5	51,46	39,29	46,63		75	70	65		Voldoet	--	--
B02-2_B	Hamsestraat 16A	154178,6	396971,9	5	55,66	41,36	53,69		75	70	65		--	Voldoet	Voldoet
B02-3_A	Hamsestraat 16A	154180,7	396962	1,5	52,38	41	48,58		75	70	65		Voldoet	--	--
B02-3_B	Hamsestraat 16A	154180,7	396962	5	58,67	47,24	55,97		75	70	65		--	Voldoet	Voldoet
B02-4_A	Hamsestraat 16A	154190,9	396967,1	1,5	49,93	35,71	45,54		75	70	65		Voldoet	--	--
B02-4_B	Hamsestraat 16A	154190,9	396967,1	5	51,74	37,91	47,04		75	70	65		--	Voldoet	Voldoet
B03-1_A	Hamsestraat 16B	154181,6	396948,1	1,5	47,62	37,76	43,66		75	70	65		Voldoet	--	--
B03-1_B	Hamsestraat 16B	154181,6	396948,1	5	50,89	41,78	47,14		75	70	65		--	Voldoet	Voldoet
B03-2_A	Hamsestraat 16B	154174,7	396940	1,5	56,58	46,31	51,74		75	70	65		Voldoet	--	--
B03-2_B	Hamsestraat 16B	154174,7	396940	5	62,61	52,95	58,29		75	70	65		--	Voldoet	Voldoet
B03-3_A	Hamsestraat 16B	154173,7	396936,5	1,5	57,21	46,47	51,92		75	70	65		Voldoet	--	--
B03-3_B	Hamsestraat 16B	154173,7	396936,5	5	62,95	53,02	58,46		75	70	65		--	Voldoet	Voldoet
B03-4_A	Hamsestraat 16B	154175,7	396934,1	1,5	58,72	47,38	54,62		75	70	65		Voldoet	--	--
B03-4_B	Hamsestraat 16B	154175,7	396934,1	5	62,16	51,45	57,55		75	70	65		--	Voldoet	Voldoet
B03-5_A	Hamsestraat 16B	154183,2	396935,8	1,5	52,39	40,6	47,93		75	70	65		Voldoet	--	--
B03-5_B	Hamsestraat 16B	154183,2	396935,8	5	54,53	42,98	50,29		75	70	65		--	Voldoet	Voldoet
B04-1_A	Hamsestraat 16C	154171,3	396914,9	1,5	58,17	49,74	55,48		75	70	65		Voldoet	--	--
B04-1_B	Hamsestraat 16C	154171,3	396914,9	5	58,94	49,86	55,69		75	70	65		--	Voldoet	Voldoet
B04-2_A	Hamsestraat 16C	154175,9	396913	1,5	57,22	47,76	55,1		75	70	65		Voldoet	--	--
B04-2_B	Hamsestraat 16C	154175,9	396913	5	57,38	47,88	55,01		75	70	65		--	Voldoet	Voldoet
B04-3_A	Hamsestraat 16C	154171,4	396901,5	1,5	80,74	67,57	79,82		75	70	65		Voldoet niet	--	--
B04-3_B	Hamsestraat 16C	154171,4	396901,5	5	80,19	67,38	79,2		75	70	65		--	Voldoet	Voldoet niet
B05-1_A	Steeg 5 (55)	154107,2	396943,7	1,5	60,9	49,67	57,52		75	70	65		Voldoet	--	--
B05-1_B	Steeg 5 (55)	154107,2	396943,7	5	63,75	52,69	60,21		75	70	65		--	Voldoet	Voldoet
B05-2_A	Steeg 5 (55)	154107,4	396934,2	1,5	62,16	50,72	58,37		75	70	65		Voldoet	--	--
B05-2_B	Steeg 5 (55)	154107,4	396934,2	5	65,17	53,9	61,08		75	70	65		--	Voldoet	Voldoet

Hamsestraat 16 C

					$L_{A,max}$				Grenswaarde				Beoordeling		
Naam	Omschrijving	X	Y	Hoogte	Dag	Avond	Nacht		Dag	Avond	Nacht		Dag	Avond	Nacht
B05-3_A	Steeg 5 (55)	154105,7	396931,4	1,5	62,3	50,67	58,42		75	70	65		Voldoet	--	--
B05-3_B	Steeg 5 (55)	154105,7	396931,4	5	65,34	53,86	61,17		75	70	65		--	Voldoet	Voldoet
B06-1_A	Steeg 1	154110	396897,9	1,5	66,2	53,9	62,96		75	70	65		Voldoet	--	--
B06-1_B	Steeg 1	154110	396897,9	5	69,16	56,8	65,47		75	70	65		--	Voldoet	Voldoet niet
B06-2_A	Steeg 1	154106,9	396892,4	1,5	65,55	53,37	62,26		75	70	65		Voldoet	--	--
B06-2_B	Steeg 1	154106,9	396892,4	5	68,6	56,38	64,93		75	70	65		--	Voldoet	Voldoet
B07-1_A	Daasdreef 2 (55)	154072,8	396941,9	1,5	53,51	41,51	48,36		75	70	65		Voldoet	--	--
B07-1_B	Daasdreef 2 (55)	154072,8	396941,9	5	55,31	43,16	49,73		75	70	65		--	Voldoet	Voldoet
B07-2_A	Daasdreef 2 (55)	154072,9	396951,9	1,5	47,75	38,38	42,49		75	70	65		Voldoet	--	--
B07-2_B	Daasdreef 2 (55)	154072,9	396951,9	5	49,67	39,89	45,07		75	70	65		--	Voldoet	Voldoet
B08-1_A	De Schoren 2	154155	396874,1	1,5	77,27	64,9	73,2		75	70	65		Voldoet niet	Voldoet	Voldoet niet
B-09_A	Bedrijfswoning Roderweg 40	154641,5	396996	1,5	31,02	21,16	24,24		75	70	65		Voldoet	--	--
B-09_B	Bedrijfswoning Roderweg 40	154641,5	396996	5	38,21	28,35	30,29		75	70	65		--	Voldoet	Voldoet
W01-1_A	Hamsestraat 12 (50)	154183,1	397030,2	1,5	40,71	29,96	33,32		70	65	60		Voldoet	--	--
W01-1_B	Hamsestraat 12 (50)	154183,1	397030,2	5	49,57	37,05	42,94		70	65	60		--	Voldoet	Voldoet
W01-2_A	Hamsestraat 12 (50)	154184,1	397027,8	1,5	40,88	30,17	36,38		70	65	60		Voldoet	--	--
W01-2_B	Hamsestraat 12 (50)	154184,1	397027,8	5	49,83	38,07	47,86		70	65	60		--	Voldoet	Voldoet
W01-3_A	Hamsestraat 12 (50)	154194,9	397029,9	1,5	41,51	31,8	37,64		70	65	60		Voldoet	--	--
W01-3_B	Hamsestraat 12 (50)	154194,9	397029,9	5	45,53	35,82	41,61		70	65	60		--	Voldoet	Voldoet
W-04_A	Woning Roderweg 38	154610,5	397009,4	1,5	24,37	17,92	20,03		70	65	60		Voldoet	--	--
W-04_B	Woning Roderweg 38	154610,5	397009,4	5	27,4	20,93	21,79		70	65	60		--	Voldoet	Voldoet
W-05_A	Woning Roderweg 38	154610,6	396998,2	1,5	37,37	26,59	31,65		70	65	60		Voldoet	--	--
W-06_A	Woning Roderweg 38	154610,4	397003	5	33,98	24,33	28,48		70	65	60		--	Voldoet	Voldoet
W-07_A	Woning Roderweg 38	154603,7	397002,9	1,5	30,18	19,79	26,25		70	65	60		Voldoet	--	--
W-07_B	Woning Roderweg 38	154603,7	397002,9	5	31,16	23,58	24,38		70	65	60		--	Voldoet	Voldoet

Schoren 2

					$L_{A,max}$				Grenswaarde				Beoordeling		
Naam	Omschrijving	X	Y	Hoogte	Dag	Avond	Nacht		Dag	Avond	Nacht		Dag	Avond	Nacht
01_A	<L=7,04> [1/4]	154201,6	396868,4	1,5	61,42	61,42	49,64		70	65	60		Voldoet	--	--
01_A	<L=10,00> [4/4]	154207,8	396863,5	1,5	57,65	57,65	47,6		70	65	60		Voldoet	--	--
01_A	<L=10,00> [2/4]	154209,1	396870,6	1,5	49,61	49,61	46,48		70	65	60		Voldoet	--	--
01_A	<L=7,04> [3/4]	154215,3	396865,8	1,5	46,29	46,29	37,33		70	65	60		Voldoet	--	--
01_B	<L=7,04> [1/4]	154201,6	396868,4	5	63,88	63,88	58,02		70	65	60		--	Voldoet	Voldoet
01_B	<L=10,00> [4/4]	154207,8	396863,5	5	59,94	59,94	50,76		70	65	60		--	Voldoet	Voldoet
01_B	<L=10,00> [2/4]	154209,1	396870,6	5	53,97	53,97	47,65		70	65	60		--	Voldoet	Voldoet
01_B	<L=7,04> [3/4]	154215,3	396865,8	5	47,76	47,76	37,65		70	65	60		--	Voldoet	Voldoet
01_C	<L=7,04> [1/4]	154201,6	396868,4	7,5	65,78	65,78	59,46		70	65	60		--	Voldoet niet	Voldoet
01_C	<L=10,00> [4/4]	154207,8	396863,5	7,5	62,07	62,07	52,25		70	65	60		--	Voldoet	Voldoet
01_C	<L=10,00> [2/4]	154209,1	396870,6	7,5	55,44	55,44	48,99		70	65	60		--	Voldoet	Voldoet
01_C	<L=7,04> [3/4]	154215,3	396865,8	7,5	49,66	49,66	39,07		70	65	60		--	Voldoet	Voldoet
02_A	<L=10,00> [4/4]	154267,6	396866,6	1,5	60,75	60,75	42,23		70	65	60		Voldoet	--	--
02_A	<L=8,04> [3/4]	154268,2	396874,2	1,5	57,47	57,47	40,04		70	65	60		Voldoet	--	--
02_A	<L=10,00> [2/4]	154261	396871,6	1,5	55,94	55,94	50,57		70	65	60		Voldoet	--	--
02_A	<L=8,04> [1/4]	154260,4	396863,9	1,5	52,03	52,03	41,57		70	65	60		Voldoet	--	--
02_B	<L=10,00> [4/4]	154267,6	396866,6	5	61,24	61,24	42,43		70	65	60		--	Voldoet	Voldoet
02_B	<L=8,04> [3/4]	154268,2	396874,2	5	57,31	57,31	39,94		70	65	60		--	Voldoet	Voldoet
02_B	<L=10,00> [2/4]	154261	396871,6	5	56,77	56,77	50,92		70	65	60		--	Voldoet	Voldoet
02_B	<L=8,04> [1/4]	154260,4	396863,9	5	52,72	52,72	42,55		70	65	60		--	Voldoet	Voldoet
02_C	<L=10,00> [4/4]	154267,6	396866,6	7,5	62,09	62,09	43,01		70	65	60		--	Voldoet	Voldoet
02_C	<L=8,04> [3/4]	154268,2	396874,2	7,5	58,54	58,54	40,94		70	65	60		--	Voldoet	Voldoet
02_C	<L=10,00> [2/4]	154261	396871,6	7,5	57,68	57,68	51,76		70	65	60		--	Voldoet	Voldoet
02_C	<L=8,04> [1/4]	154260,4	396863,9	7,5	53,91	53,91	43,71		70	65	60		--	Voldoet	Voldoet
03_A	<L=10,00> [4/8]	154282	396885,5	1,5	62,98	62,98	47,66		70	65	60		Voldoet	--	--
03_A	<L=8,52> [5/8]	154282,7	396893,4	1,5	55,72	55,72	35,89		70	65	60		Voldoet	--	--
03_A	<L=10,00> [2/8]	154286,8	396876,7	1,5	55,55	55,55	49,13		70	65	60		Voldoet	--	--
03_A	<L=8,52> [1/8]	154298,5	396864,2	1,5	47,68	47,68	34,32		70	65	60		Voldoet	--	--
03_A	<L=10,00> [3/8]	154291,5	396867,9	1,5	46,52	46,52	34,23		70	65	60		Voldoet	--	--
03_A	<L=10,00> [7/8]	154289,7	396889,7	1,5	45,21	45,21	28,17		70	65	60		Voldoet	--	--
03_A	<L=10,00> [6/8]	154294,4	396880,9	1,5	42,21	42,21	29,21		70	65	60		Voldoet	--	--
03_A	<L=10,00> [8/8]	154299,2	396872,1	1,5	39,87	39,87	29,15		70	65	60		Voldoet	--	--
03_B	<L=10,00> [4/8]	154282	396885,5	5	63,28	63,28	47,7		70	65	60		--	Voldoet	Voldoet
03_B	<L=8,52> [5/8]	154282,7	396893,4	5	56,01	56,01	37,43		70	65	60		--	Voldoet	Voldoet
03_B	<L=10,00> [2/8]	154286,8	396876,7	5	54,24	54,24	49,09		70	65	60		--	Voldoet	Voldoet
03_B	<L=8,52> [1/8]	154298,5	396864,2	5	47,48	47,48	34,39		70	65	60		--	Voldoet	Voldoet
03_B	<L=10,00> [3/8]	154291,5	396867,9	5	46,73	46,73	34,68		70	65	60		--	Voldoet	Voldoet
03_B	<L=10,00> [7/8]	154289,7	396889,7	5	45,09	45,09	28,17		70	65	60		--	Voldoet	Voldoet
03_B	<L=10,00> [6/8]	154294,4	396880,9	5	43,9	43,9	28,92		70	65	60		--	Voldoet	Voldoet
03_B	<L=10,00> [8/8]	154299,2	396872,1	5	39,79	39,79	28,92		70	65	60		--	Voldoet	Voldoet

Schoren 2

					$L_{A,max}$				Grenswaarde				Beoordeling		
Naam	Omschrijving	X	Y	Hoogte	Dag	Avond	Nacht		Dag	Avond	Nacht		Dag	Avond	Nacht
03_C	<L=10,00> [4/8]	154282	396885,5	7,5	64,11	64,11	48,47		70	65	60		--	Voldoet	Voldoet
03_C	<L=8,52> [5/8]	154282,7	396893,4	7,5	57,12	57,12	38,1		70	65	60		--	Voldoet	Voldoet
03_C	<L=10,00> [2/8]	154286,8	396876,7	7,5	55,41	55,41	49,85		70	65	60		--	Voldoet	Voldoet
03_C	<L=10,00> [3/8]	154291,5	396867,9	7,5	48,64	48,64	36,94		70	65	60		--	Voldoet	Voldoet
03_C	<L=8,52> [1/8]	154298,5	396864,2	7,5	48,31	48,31	34,97		70	65	60		--	Voldoet	Voldoet
03_C	<L=10,00> [7/8]	154289,7	396889,7	7,5	46,58	46,58	28,52		70	65	60		--	Voldoet	Voldoet
03_C	<L=10,00> [6/8]	154294,4	396880,9	7,5	45,37	45,37	29,84		70	65	60		--	Voldoet	Voldoet
03_C	<L=10,00> [8/8]	154299,2	396872,1	7,5	41,43	41,43	29,77		70	65	60		--	Voldoet	Voldoet
04_A	<L=6,70> [1/4]	154285,5	396820,1	1,5	55,74	55,74	36,05		70	65	60		Voldoet	--	--
04_A	<L=10,00> [2/4]	154290,1	396826,5	1,5	51,49	51,49	37,63		70	65	60		Voldoet	--	--
04_A	<L=6,70> [3/4]	154298	396827	1,5	46,93	46,93	31,42		70	65	60		Voldoet	--	--
04_A	<L=10,00> [4/4]	154293,4	396820,5	1,5	37,46	37,46	26,55		70	65	60		Voldoet	--	--
04_B	<L=6,70> [1/4]	154285,5	396820,1	5	55,82	55,82	36,51		70	65	60		--	Voldoet	Voldoet
04_B	<L=10,00> [2/4]	154290,1	396826,5	5	51,96	51,96	38,39		70	65	60		--	Voldoet	Voldoet
04_B	<L=6,70> [3/4]	154298	396827	5	47,4	47,4	32,58		70	65	60		--	Voldoet	Voldoet
04_B	<L=10,00> [4/4]	154293,4	396820,5	5	37,1	37,1	22,25		70	65	60		--	Voldoet	Voldoet
04_C	<L=6,70> [1/4]	154285,5	396820,1	7,5	56,62	56,62	37,6		70	65	60		--	Voldoet	Voldoet
04_C	<L=10,00> [2/4]	154290,1	396826,5	7,5	50,76	50,76	38,3		70	65	60		--	Voldoet	Voldoet
04_C	<L=6,70> [3/4]	154298	396827	7,5	48,26	48,26	25,57		70	65	60		--	Voldoet	Voldoet
04_C	<L=10,00> [4/4]	154293,4	396820,5	7,5	38,46	38,46	23,34		70	65	60		--	Voldoet	Voldoet
05_A	<L=7,19> [4/4]	154316,2	396834,2	1,5	50,16	50,16	38,14		70	65	60		Voldoet	--	--
05_A	<L=10,00> [1/4]	154322,8	396829,8	1,5	49,06	49,06	36,26		70	65	60		Voldoet	--	--
05_A	<L=10,00> [3/4]	154316,3	396826,2	1,5	48,38	48,38	36,86		70	65	60		Voldoet	--	--
05_A	<L=7,19> [2/4]	154322,9	396821,8	1,5	38,81	38,81	24,61		70	65	60		Voldoet	--	--
05_B	<L=7,19> [4/4]	154316,2	396834,2	5	49,84	49,84	38,15		70	65	60		--	Voldoet	Voldoet
05_B	<L=10,00> [1/4]	154322,8	396829,8	5	49,2	49,2	36,34		70	65	60		--	Voldoet	Voldoet
05_B	<L=10,00> [3/4]	154316,3	396826,2	5	48,25	48,25	36,97		70	65	60		--	Voldoet	Voldoet
05_B	<L=7,19> [2/4]	154322,9	396821,8	5	38,4	38,4	24,38		70	65	60		--	Voldoet	Voldoet
05_C	<L=7,19> [4/4]	154316,2	396834,2	7,5	50,38	50,38	38,72		70	65	60		--	Voldoet	Voldoet
05_C	<L=10,00> [1/4]	154322,8	396829,8	7,5	49,43	49,43	36,59		70	65	60		--	Voldoet	Voldoet
05_C	<L=10,00> [3/4]	154316,3	396826,2	7,5	48,77	48,77	37,5		70	65	60		--	Voldoet	Voldoet
05_C	<L=7,19> [2/4]	154322,9	396821,8	7,5	39,09	39,09	24,93		70	65	60		--	Voldoet	Voldoet
06_A	<L=10,00> [2/4]	154334,6	396843	1,5	50,66	50,66	40,64		70	65	60		Voldoet	--	--
06_A	<L=6,89> [3/4]	154334,1	396851	1,5	48,36	48,36	39,32		70	65	60		Voldoet	--	--
06_A	<L=6,89> [1/4]	154341,2	396838,6	1,5	39,99	39,99	25,47		70	65	60		Voldoet	--	--
06_A	<L=10,00> [4/4]	154340,7	396846,6	1,5	37,41	37,41	23,81		70	65	60		Voldoet	--	--
06_B	<L=10,00> [2/4]	154334,6	396843	5	50,33	50,33	40,49		70	65	60		--	Voldoet	Voldoet
06_B	<L=6,89> [3/4]	154334,1	396851	5	48,57	48,57	39,77		70	65	60		--	Voldoet	Voldoet
06_B	<L=6,89> [1/4]	154341,2	396838,6	5	39,58	39,58	25,2		70	65	60		--	Voldoet	Voldoet
06_B	<L=10,00> [4/4]	154340,7	396846,6	5	37,23	37,23	23,79		70	65	60		--	Voldoet	Voldoet

Schoren 2

					$L_{A,max}$				Grenswaarde				Beoordeling		
Naam	Omschrijving	X	Y	Hoogte	Dag	Avond	Nacht		Dag	Avond	Nacht		Dag	Avond	Nacht
06_C	<L=10,00> [2/4]	154334,6	396843	7,5	50,64	50,64	40,75		70	65	60		--	Voldoet	Voldoet
06_C	<L=6,89> [3/4]	154334,1	396851	7,5	48,83	48,83	40,56		70	65	60		--	Voldoet	Voldoet
06_C	<L=6,89> [1/4]	154341,2	396838,6	7,5	40,04	40,04	25,62		70	65	60		--	Voldoet	Voldoet
06_C	<L=10,00> [4/4]	154340,7	396846,6	7,5	38,01	38,01	24,21		70	65	60		--	Voldoet	Voldoet
07_A	<L=10,00> [3/4]	154327,1	396890,4	1,5	50,61	50,61	30,99		70	65	60		Voldoet	--	--
07_A	<L=10,00> [4/4]	154338,9	396883,2	1,5	47,67	47,67	31,93		70	65	60		Voldoet	--	--
07_A	<L=10,00> [1/4]	154338,6	396869,3	1,5	44,89	44,89	29,84		70	65	60		Voldoet	--	--
07_A	<L=10,00> [2/4]	154326,8	396876,6	1,5	44,49	44,49	30,21		70	65	60		Voldoet	--	--
07_B	<L=10,00> [3/4]	154327,1	396890,4	5	51,37	51,37	31,61		70	65	60		--	Voldoet	Voldoet
07_B	<L=10,00> [4/4]	154338,9	396883,2	5	48,4	48,4	32,57		70	65	60		--	Voldoet	Voldoet
07_B	<L=10,00> [2/4]	154326,8	396876,6	5	44,5	44,5	31,48		70	65	60		--	Voldoet	Voldoet
07_B	<L=10,00> [1/4]	154338,6	396869,3	5	42,11	42,11	27,35		70	65	60		--	Voldoet	Voldoet
07_C	<L=10,00> [3/4]	154327,1	396890,4	7,5	51,04	51,04	33,53		70	65	60		--	Voldoet	Voldoet
07_C	<L=10,00> [2/4]	154326,8	396876,6	7,5	46,76	46,76	34,19		70	65	60		--	Voldoet	Voldoet
07_C	<L=10,00> [1/4]	154338,6	396869,3	7,5	42,77	42,77	27,49		70	65	60		--	Voldoet	Voldoet
07_C	<L=10,00> [4/4]	154338,9	396883,2	7,5	41,32	41,32	27,11		70	65	60		--	Voldoet	Voldoet
08_A	<L=10,00> [2/4]	154296,6	396922,2	1,5	64,46	64,46	48,73		70	65	60		Voldoet	--	--
08_A	<L=8,15> [1/4]	154296,9	396914,4	1,5	56,5	56,5	41,36		70	65	60		Voldoet	--	--
08_A	<L=8,15> [3/4]	154303,4	396925,8	1,5	52,65	52,65	31,14		70	65	60		Voldoet	--	--
08_A	<L=10,00> [4/4]	154303,8	396918	1,5	51,66	51,66	37,41		70	65	60		Voldoet	--	--
08_B	<L=10,00> [2/4]	154296,6	396922,2	5	64,21	64,21	48,5		70	65	60		--	Voldoet	Voldoet
08_B	<L=8,15> [1/4]	154296,9	396914,4	5	56,67	56,67	41,28		70	65	60		--	Voldoet	Voldoet
08_B	<L=8,15> [3/4]	154303,4	396925,8	5	49,55	49,55	30,91		70	65	60		--	Voldoet	Voldoet
08_B	<L=10,00> [4/4]	154303,8	396918	5	46,75	46,75	31,05		70	65	60		--	Voldoet	Voldoet
08_C	<L=10,00> [2/4]	154296,6	396922,2	7,5	64,91	64,91	49,06		70	65	60		--	Voldoet	Voldoet
08_C	<L=8,15> [1/4]	154296,9	396914,4	7,5	58,06	58,06	42,29		70	65	60		--	Voldoet	Voldoet
08_C	<L=8,15> [3/4]	154303,4	396925,8	7,5	50,58	50,58	31,77		70	65	60		--	Voldoet	Voldoet
08_C	<L=10,00> [4/4]	154303,8	396918	7,5	46,13	46,13	30,48		70	65	60		--	Voldoet	Voldoet
09_A	<L=7,07> [1/4]	154310,6	396936	1,5	64,61	64,61	44,83		70	65	60		Voldoet	--	--
09_A	<L=10,00> [2/4]	154311,3	396943,9	1,5	61,15	61,15	47,26		70	65	60		Voldoet	--	--
09_A	<L=10,00> [4/4]	154317,5	396940	1,5	48,52	48,52	28,32		70	65	60		Voldoet	--	--
09_A	<L=7,07> [3/4]	154318,2	396947,9	1,5	46,55	46,55	34,8		70	65	60		Voldoet	--	--
09_B	<L=7,07> [1/4]	154310,6	396936	5	64,52	64,52	44,62		70	65	60		--	Voldoet	Voldoet
09_B	<L=10,00> [2/4]	154311,3	396943,9	5	61,08	61,08	47,1		70	65	60		--	Voldoet	Voldoet
09_B	<L=10,00> [4/4]	154317,5	396940	5	48,21	48,21	28,04		70	65	60		--	Voldoet	Voldoet
09_B	<L=7,07> [3/4]	154318,2	396947,9	5	46,25	46,25	35,11		70	65	60		--	Voldoet	Voldoet
09_C	<L=7,07> [1/4]	154310,6	396936	7,5	64,94	64,94	44,75		70	65	60		--	Voldoet	Voldoet
09_C	<L=10,00> [2/4]	154311,3	396943,9	7,5	61,54	61,54	47,39		70	65	60		--	Voldoet	Voldoet
09_C	<L=10,00> [4/4]	154317,5	396940	7,5	49,07	49,07	28,44		70	65	60		--	Voldoet	Voldoet
09_C	<L=7,07> [3/4]	154318,2	396947,9	7,5	44,62	44,62	31,78		70	65	60		--	Voldoet	Voldoet

Schoren 2

					$L_{A,max}$				Grenswaarde				Beoordeling		
Naam	Omschrijving	X	Y	Hoogte	Dag	Avond	Nacht		Dag	Avond	Nacht		Dag	Avond	Nacht
10_A	<L=7,85> [1/4]	154247,5	396887,6	1,5	66,85	66,85	50,23		70	65	60		Voldoet	--	--
10_A	<L=10,00> [4/4]	154257,1	396894,3	1,5	57,57	57,57	48,69		70	65	60		Voldoet	--	--
10_A	<L=10,00> [2/4]	154250,6	396898,9	1,5	56,72	56,72	40,89		70	65	60		Voldoet	--	--
10_A	<L=7,85> [3/4]	154260,2	396905,6	1,5	48,75	48,75	32,78		70	65	60		Voldoet	--	--
10_B	<L=7,85> [1/4]	154247,5	396887,6	5	68,04	68,04	50,54		70	65	60		--	Voldoet niet	Voldoet
10_B	<L=10,00> [4/4]	154257,1	396894,3	5	58,72	58,72	48,66		70	65	60		--	Voldoet	Voldoet
10_B	<L=10,00> [2/4]	154250,6	396898,9	5	57,41	57,41	41,15		70	65	60		--	Voldoet	Voldoet
10_B	<L=7,85> [3/4]	154260,2	396905,6	5	48,81	48,81	32,96		70	65	60		--	Voldoet	Voldoet
10_C	<L=7,85> [1/4]	154247,5	396887,6	7,5	69,09	69,09	51,49		70	65	60		--	Voldoet niet	Voldoet
10_C	<L=10,00> [2/4]	154250,6	396898,9	7,5	59,2	59,2	42,5		70	65	60		--	Voldoet	Voldoet
10_C	<L=10,00> [4/4]	154257,1	396894,3	7,5	59,02	59,02	49,54		70	65	60		--	Voldoet	Voldoet
10_C	<L=7,85> [3/4]	154260,2	396905,6	7,5	49,73	49,73	34,23		70	65	60		--	Voldoet	Voldoet
11_A	<L=10,00> [2/8]	154267,1	396943,4	1,5	61,53	61,53	45,25		70	65	60		Voldoet	--	--
11_A	<L=8,79> [4/8]	154267,6	396953,4	1,5	61,43	61,43	47,8		70	65	60		Voldoet	--	--
11_A	<L=8,03> [1/8]	154270,6	396929,4	1,5	59,83	59,83	47,17		70	65	60		Voldoet	--	--
11_A	<L=8,79> [3/8]	154266,6	396933,5	1,5	56,49	56,49	41,5		70	65	60		Voldoet	--	--
11_A	<L=10,00> [6/8]	154275,3	396943,1	1,5	49,94	49,94	35,01		70	65	60		Voldoet	--	--
11_A	<L=8,79> [7/8]	154275,8	396953	1,5	49,47	49,47	34,23		70	65	60		Voldoet	--	--
11_A	<L=8,79> [8/8]	154274,9	396933,1	1,5	49,16	49,16	33,82		70	65	60		Voldoet	--	--
11_A	<L=8,03> [5/8]	154271,9	396957,1	1,5	46,69	46,69	33,97		70	65	60		Voldoet	--	--
11_B	<L=8,79> [4/8]	154267,6	396953,4	5	61,73	61,73	48,15		70	65	60		--	Voldoet	Voldoet
11_B	<L=10,00> [2/8]	154267,1	396943,4	5	61,57	61,57	45,72		70	65	60		--	Voldoet	Voldoet
11_B	<L=8,03> [1/8]	154270,6	396929,4	5	59,89	59,89	47		70	65	60		--	Voldoet	Voldoet
11_B	<L=8,79> [3/8]	154266,6	396933,5	5	56,8	56,8	41,94		70	65	60		--	Voldoet	Voldoet
11_B	<L=8,79> [8/8]	154274,9	396933,1	5	49,11	49,11	33,86		70	65	60		--	Voldoet	Voldoet
11_B	<L=8,79> [7/8]	154275,8	396953	5	47,24	47,24	32,27		70	65	60		--	Voldoet	Voldoet
11_B	<L=10,00> [6/8]	154275,3	396943,1	5	46,36	46,36	32,48		70	65	60		--	Voldoet	Voldoet
11_B	<L=8,03> [5/8]	154271,9	396957,1	5	46,35	46,35	33,83		70	65	60		--	Voldoet	Voldoet
11_C	<L=10,00> [2/8]	154267,1	396943,4	7,5	62,62	62,62	47,26		70	65	60		--	Voldoet	Voldoet
11_C	<L=8,79> [4/8]	154267,6	396953,4	7,5	62,58	62,58	49,08		70	65	60		--	Voldoet	Voldoet
11_C	<L=8,03> [1/8]	154270,6	396929,4	7,5	61,17	61,17	47,81		70	65	60		--	Voldoet	Voldoet
11_C	<L=8,79> [3/8]	154266,6	396933,5	7,5	58,51	58,51	43,6		70	65	60		--	Voldoet	Voldoet
11_C	<L=8,79> [7/8]	154275,8	396953	7,5	48,68	48,68	32,89		70	65	60		--	Voldoet	Voldoet
11_C	<L=8,79> [8/8]	154274,9	396933,1	7,5	47,57	47,57	33,56		70	65	60		--	Voldoet	Voldoet
11_C	<L=8,03> [5/8]	154271,9	396957,1	7,5	47,18	47,18	34,66		70	65	60		--	Voldoet	Voldoet
11_C	<L=10,00> [6/8]	154275,3	396943,1	7,5	46,97	46,97	33,17		70	65	60		--	Voldoet	Voldoet
12_A	<L=10,00> [4/4]	154301,7	396965,3	1,5	52,95	52,95	35,23		70	65	60		Voldoet	--	--
12_A	<L=6,90> [3/4]	154303,3	396973,1	1,5	52,79	52,79	35,95		70	65	60		Voldoet	--	--
12_A	<L=10,00> [2/4]	154296,1	396969,7	1,5	52,49	52,49	40,35		70	65	60		Voldoet	--	--
12_A	<L=6,90> [1/4]	154294,6	396961,9	1,5	50,49	50,49	34,29		70	65	60		Voldoet	--	--

Schoren 2

					$L_{A,max}$				Grenswaarde				Beoordeling		
Naam	Omschrijving	X	Y	Hoogte	Dag	Avond	Nacht		Dag	Avond	Nacht		Dag	Avond	Nacht
12_B	<L=10,00> [2/4]	154296,1	396969,7	5	52,68	52,68	40,76		70	65	60		--	Voldoet	Voldoet
12_B	<L=6,90> [3/4]	154303,3	396973,1	5	52,55	52,55	35,09		70	65	60		--	Voldoet	Voldoet
12_B	<L=6,90> [1/4]	154294,6	396961,9	5	51,08	51,08	35,23		70	65	60		--	Voldoet	Voldoet
12_B	<L=10,00> [4/4]	154301,7	396965,3	5	50,56	50,56	34,18		70	65	60		--	Voldoet	Voldoet
12_C	<L=10,00> [2/4]	154296,1	396969,7	7,5	54,16	54,16	41,85		70	65	60		--	Voldoet	Voldoet
12_C	<L=6,90> [1/4]	154294,6	396961,9	7,5	53,34	53,34	37,27		70	65	60		--	Voldoet	Voldoet
12_C	<L=6,90> [3/4]	154303,3	396973,1	7,5	51,86	51,86	34,24		70	65	60		--	Voldoet	Voldoet
12_C	<L=10,00> [4/4]	154301,7	396965,3	7,5	51,18	51,18	32,41		70	65	60		--	Voldoet	Voldoet
13_A	<L=7,68> [3/4]	154296,3	397004,8	1,5	50,51	50,51	30,13		70	65	60		Voldoet	--	--
13_A	<L=7,68> [1/4]	154295,6	396982,6	1,5	49,86	49,86	36,07		70	65	60		Voldoet	--	--
13_A	<L=10,00> [2/4]	154292	396993,8	1,5	48,98	48,98	33,67		70	65	60		Voldoet	--	--
13_A	<L=10,00> [4/4]	154299,9	396993,6	1,5	43,55	43,55	30,2		70	65	60		Voldoet	--	--
13_B	<L=7,68> [3/4]	154296,3	397004,8	5	51,27	51,27	31,38		70	65	60		--	Voldoet	Voldoet
13_B	<L=7,68> [1/4]	154295,6	396982,6	5	50,21	50,21	36,86		70	65	60		--	Voldoet	Voldoet
13_B	<L=10,00> [2/4]	154292	396993,8	5	49,24	49,24	34,59		70	65	60		--	Voldoet	Voldoet
13_B	<L=10,00> [4/4]	154299,9	396993,6	5	43,27	43,27	30,07		70	65	60		--	Voldoet	Voldoet
13_C	<L=7,68> [3/4]	154296,3	397004,8	7,5	51,82	51,82	31,61		70	65	60		--	Voldoet	Voldoet
13_C	<L=7,68> [1/4]	154295,6	396982,6	7,5	51,71	51,71	38,57		70	65	60		--	Voldoet	Voldoet
13_C	<L=10,00> [2/4]	154292	396993,8	7,5	50,53	50,53	36,15		70	65	60		--	Voldoet	Voldoet
13_C	<L=10,00> [4/4]	154299,9	396993,6	7,5	43,57	43,57	30,2		70	65	60		--	Voldoet	Voldoet
14_A	<L=7,94> [1/4]	154317,1	396988,1	1,5	55,4	55,4	41,2		70	65	60		Voldoet	--	--
14_A	<L=10,00> [2/4]	154320,1	396996,3	1,5	53,4	53,4	39,99		70	65	60		Voldoet	--	--
14_A	<L=7,94> [3/4]	154328,5	396998,3	1,5	47,02	47,02	32,78		70	65	60		Voldoet	--	--
14_A	<L=10,00> [4/4]	154325,6	396990,2	1,5	43,49	43,49	29,69		70	65	60		Voldoet	--	--
14_B	<L=7,94> [1/4]	154317,1	396988,1	5	55,24	55,24	41,41		70	65	60		--	Voldoet	Voldoet
14_B	<L=10,00> [2/4]	154320,1	396996,3	5	53,64	53,64	40,6		70	65	60		--	Voldoet	Voldoet
14_B	<L=7,94> [3/4]	154328,5	396998,3	5	46,26	46,26	32,89		70	65	60		--	Voldoet	Voldoet
14_B	<L=10,00> [4/4]	154325,6	396990,2	5	43,17	43,17	29,58		70	65	60		--	Voldoet	Voldoet
14_C	<L=7,94> [1/4]	154317,1	396988,1	7,5	55,19	55,19	41,74		70	65	60		--	Voldoet	Voldoet
14_C	<L=10,00> [2/4]	154320,1	396996,3	7,5	54,24	54,24	39,38		70	65	60		--	Voldoet	Voldoet
14_C	<L=7,94> [3/4]	154328,5	396998,3	7,5	46,59	46,59	33,53		70	65	60		--	Voldoet	Voldoet
14_C	<L=10,00> [4/4]	154325,6	396990,2	7,5	43,5	43,5	29,68		70	65	60		--	Voldoet	Voldoet
15_A	<L=10,00> [2/4]	154339,8	397016,8	1,5	47,8	47,8	33,32		70	65	60		Voldoet	--	--
15_A	<L=7,92> [1/4]	154343,6	397006,6	1,5	46,82	46,82	31,34		70	65	60		Voldoet	--	--
15_A	<L=7,92> [3/4]	154344,2	397026,7	1,5	41,53	41,53	28,84		70	65	60		Voldoet	--	--
15_A	<L=10,00> [4/4]	154348	397016,5	1,5	41,5	41,5	28,24		70	65	60		Voldoet	--	--
15_B	<L=10,00> [2/4]	154339,8	397016,8	5	48,41	48,41	34,54		70	65	60		--	Voldoet	Voldoet
15_B	<L=7,92> [1/4]	154343,6	397006,6	5	47,1	47,1	32,08		70	65	60		--	Voldoet	Voldoet
15_B	<L=10,00> [4/4]	154348	397016,5	5	41,24	41,24	28,09		70	65	60		--	Voldoet	Voldoet
15_B	<L=7,92> [3/4]	154344,2	397026,7	5	41,21	41,21	28,93		70	65	60		--	Voldoet	Voldoet

Schoren 2

					$L_{A,max}$				Grenswaarde				Beoordeling		
Naam	Omschrijving	X	Y	Hoogte	Dag	Avond	Nacht		Dag	Avond	Nacht		Dag	Avond	Nacht
15_C	<L=10,00> [2/4]	154339,8	397016,8	7,5	49,4	49,4	36,38		70	65	60		--	Voldoet	Voldoet
15_C	<L=7,92> [1/4]	154343,6	397006,6	7,5	48,04	48,04	33,43		70	65	60		--	Voldoet	Voldoet
15_C	<L=10,00> [4/4]	154348	397016,5	7,5	41,21	41,21	28,09		70	65	60		--	Voldoet	Voldoet
15_C	<L=7,92> [3/4]	154344,2	397026,7	7,5	41,18	41,18	29,64		70	65	60		--	Voldoet	Voldoet
16_A	<L=10,00> [6/8]	154310,5	397026,5	1,5	56,11	56,11	38,29		70	65	60		Voldoet	--	--
16_A	<L=9,92> [8/8]	154300,9	397029,2	1,5	54,44	54,44	36,37		70	65	60		Voldoet	--	--
16_A	<L=8,02> [1/8]	154297,2	397034,5	1,5	52,62	52,62	35,46		70	65	60		Voldoet	--	--
16_A	<L=9,92> [7/8]	154320,1	397023,8	1,5	50,33	50,33	35,48		70	65	60		Voldoet	--	--
16_A	<L=10,00> [2/8]	154312,7	397034,4	1,5	49,61	49,61	35,38		70	65	60		Voldoet	--	--
16_A	<L=9,92> [4/8]	154322,4	397031,7	1,5	46,8	46,8	31,55		70	65	60		Voldoet	--	--
16_A	<L=8,02> [5/8]	154326,1	397026,4	1,5	45,46	45,46	31,03		70	65	60		Voldoet	--	--
16_A	<L=9,92> [3/8]	154303,1	397037,1	1,5	43,66	43,66	34,89		70	65	60		Voldoet	--	--
16_B	<L=10,00> [6/8]	154310,5	397026,5	5	56,65	56,65	39,82		70	65	60		--	Voldoet	Voldoet
16_B	<L=9,92> [8/8]	154300,9	397029,2	5	54,64	54,64	36,86		70	65	60		--	Voldoet	Voldoet
16_B	<L=8,02> [1/8]	154297,2	397034,5	5	53,31	53,31	36,66		70	65	60		--	Voldoet	Voldoet
16_B	<L=9,92> [7/8]	154320,1	397023,8	5	50,98	50,98	37,6		70	65	60		--	Voldoet	Voldoet
16_B	<L=10,00> [2/8]	154312,7	397034,4	5	47,93	47,93	35,3		70	65	60		--	Voldoet	Voldoet
16_B	<L=9,92> [4/8]	154322,4	397031,7	5	46,03	46,03	30,83		70	65	60		--	Voldoet	Voldoet
16_B	<L=8,02> [5/8]	154326,1	397026,4	5	45,57	45,57	31,36		70	65	60		--	Voldoet	Voldoet
16_B	<L=9,92> [3/8]	154303,1	397037,1	5	42,62	42,62	35,73		70	65	60		--	Voldoet	Voldoet
16_C	<L=10,00> [6/8]	154310,5	397026,5	7,5	55,9	55,9	40,13		70	65	60		--	Voldoet	Voldoet
16_C	<L=8,02> [1/8]	154297,2	397034,5	7,5	54,22	54,22	38,62		70	65	60		--	Voldoet	Voldoet
16_C	<L=9,92> [7/8]	154320,1	397023,8	7,5	51,61	51,61	38,68		70	65	60		--	Voldoet	Voldoet
16_C	<L=9,92> [8/8]	154300,9	397029,2	7,5	51,56	51,56	34,36		70	65	60		--	Voldoet	Voldoet
16_C	<L=10,00> [2/8]	154312,7	397034,4	7,5	48,19	48,19	35,82		70	65	60		--	Voldoet	Voldoet
16_C	<L=8,02> [5/8]	154326,1	397026,4	7,5	45,98	45,98	31,96		70	65	60		--	Voldoet	Voldoet
16_C	<L=9,92> [3/8]	154303,1	397037,1	7,5	42,58	42,58	37,5		70	65	60		--	Voldoet	Voldoet
16_C	<L=9,92> [4/8]	154322,4	397031,7	7,5	41,98	41,98	28,75		70	65	60		--	Voldoet	Voldoet
17_A	<L=10,00> [2/4]	154293	397090	1,5	53,88	53,88	36,8		70	65	60		Voldoet	--	--
17_A	<L=10,00> [4/4]	154300,3	397089,2	1,5	50,34	50,34	34,87		70	65	60		Voldoet	--	--
17_A	<L=7,05> [1/4]	154295,9	397082,6	1,5	47,64	47,64	33,12		70	65	60		Voldoet	--	--
17_A	<L=7,05> [3/4]	154297,4	397096,7	1,5	44,66	44,66	30,04		70	65	60		Voldoet	--	--
17_B	<L=10,00> [2/4]	154293	397090	5	54,49	54,49	37,62		70	65	60		--	Voldoet	Voldoet
17_B	<L=10,00> [4/4]	154300,3	397089,2	5	50,15	50,15	34,53		70	65	60		--	Voldoet	Voldoet
17_B	<L=7,05> [1/4]	154295,9	397082,6	5	48,38	48,38	34,21		70	65	60		--	Voldoet	Voldoet
17_B	<L=7,05> [3/4]	154297,4	397096,7	5	40,8	40,8	26,02		70	65	60		--	Voldoet	Voldoet
17_C	<L=10,00> [2/4]	154293	397090	7,5	54,51	54,51	39,61		70	65	60		--	Voldoet	Voldoet
17_C	<L=10,00> [4/4]	154300,3	397089,2	7,5	50,53	50,53	35,02		70	65	60		--	Voldoet	Voldoet
17_C	<L=7,05> [1/4]	154295,9	397082,6	7,5	49,58	49,58	36,38		70	65	60		--	Voldoet	Voldoet
17_C	<L=7,05> [3/4]	154297,4	397096,7	7,5	40,91	40,91	25,92		70	65	60		--	Voldoet	Voldoet

Schoren 2

					$L_{A,max}$				Grenswaarde				Beoordeling		
Naam	Omschrijving	X	Y	Hoogte	Dag	Avond	Nacht		Dag	Avond	Nacht		Dag	Avond	Nacht
18_A	<L=10,00> [2/4]	154308,1	397059,1	1,5	56,4	56,4	40,65		70	65	60		Voldoet	--	--
18_A	<L=6,95> [1/4]	154309,8	397051,3	1,5	50,69	50,69	34,93		70	65	60		Voldoet	--	--
18_A	<L=10,00> [4/4]	154315	397057,2	1,5	43,48	43,48	26,95		70	65	60		Voldoet	--	--
18_A	<L=6,95> [3/4]	154313,4	397065	1,5	42,84	42,84	26,78		70	65	60		Voldoet	--	--
18_B	<L=10,00> [2/4]	154308,1	397059,1	5	56,72	56,72	40,92		70	65	60		--	Voldoet	Voldoet
18_B	<L=6,95> [1/4]	154309,8	397051,3	5	51,17	51,17	35,34		70	65	60		--	Voldoet	Voldoet
18_B	<L=10,00> [4/4]	154315	397057,2	5	43,21	43,21	26,69		70	65	60		--	Voldoet	Voldoet
18_B	<L=6,95> [3/4]	154313,4	397065	5	42,59	42,59	26,53		70	65	60		--	Voldoet	Voldoet
18_C	<L=10,00> [2/4]	154308,1	397059,1	7,5	57,62	57,62	41,51		70	65	60		--	Voldoet	Voldoet
18_C	<L=6,95> [1/4]	154309,8	397051,3	7,5	53,34	53,34	38,76		70	65	60		--	Voldoet	Voldoet
18_C	<L=10,00> [4/4]	154315	397057,2	7,5	43,37	43,37	26,55		70	65	60		--	Voldoet	Voldoet
18_C	<L=6,95> [3/4]	154313,4	397065	7,5	42,77	42,77	26,39		70	65	60		--	Voldoet	Voldoet
19_A	<L=10,00> [2/4]	154331,5	397054,1	1,5	47,07	47,07	30,47		70	65	60		Voldoet	--	--
19_A	<L=7,03> [3/4]	154336,9	397060	1,5	44,87	44,87	29,81		70	65	60		Voldoet	--	--
19_A	<L=7,03> [1/4]	154333,1	397046,3	1,5	44,62	44,62	27,69		70	65	60		Voldoet	--	--
19_A	<L=10,00> [4/4]	154338,5	397052,2	1,5	43,25	43,25	27,99		70	65	60		Voldoet	--	--
19_B	<L=10,00> [2/4]	154331,5	397054,1	5	46,47	46,47	28,92		70	65	60		--	Voldoet	Voldoet
19_B	<L=7,03> [1/4]	154333,1	397046,3	5	45,19	45,19	28,03		70	65	60		--	Voldoet	Voldoet
19_B	<L=10,00> [4/4]	154338,5	397052,2	5	43,16	43,16	28,07		70	65	60		--	Voldoet	Voldoet
19_B	<L=7,03> [3/4]	154336,9	397060	5	41,1	41,1	26,1		70	65	60		--	Voldoet	Voldoet
19_C	<L=10,00> [2/4]	154331,5	397054,1	7,5	47,94	47,94	30,59		70	65	60		--	Voldoet	Voldoet
19_C	<L=7,03> [1/4]	154333,1	397046,3	7,5	46,49	46,49	29,38		70	65	60		--	Voldoet	Voldoet
19_C	<L=10,00> [4/4]	154338,5	397052,2	7,5	43,65	43,65	28,74		70	65	60		--	Voldoet	Voldoet
19_C	<L=7,03> [3/4]	154336,9	397060	7,5	41,36	41,36	26,03		70	65	60		--	Voldoet	Voldoet
20_A	<L=10,00> [4/4]	154351,8	397040,9	1,5	47,55	47,55	33,81		70	65	60		Voldoet	--	--
20_A	<L=6,95> [1/4]	154345,3	397045,6	1,5	47,32	47,32	32,12		70	65	60		Voldoet	--	--
20_A	<L=6,95> [3/4]	154359,5	397043,1	1,5	41,87	41,87	26,91		70	65	60		Voldoet	--	--
20_A	<L=10,00> [2/4]	154353	397047,9	1,5	41,08	41,08	26,42		70	65	60		Voldoet	--	--
20_B	<L=10,00> [4/4]	154351,8	397040,9	5	48,12	48,12	35,76		70	65	60		--	Voldoet	Voldoet
20_B	<L=6,95> [1/4]	154345,3	397045,6	5	45,68	45,68	31,25		70	65	60		--	Voldoet	Voldoet
20_B	<L=6,95> [3/4]	154359,5	397043,1	5	41,63	41,63	26,76		70	65	60		--	Voldoet	Voldoet
20_B	<L=10,00> [2/4]	154353	397047,9	5	40,95	40,95	26,31		70	65	60		--	Voldoet	Voldoet
20_C	<L=10,00> [4/4]	154351,8	397040,9	7,5	48,97	48,97	37,27		70	65	60		--	Voldoet	Voldoet
20_C	<L=6,95> [1/4]	154345,3	397045,6	7,5	46,83	46,83	32,83		70	65	60		--	Voldoet	Voldoet
20_C	<L=6,95> [3/4]	154359,5	397043,1	7,5	41,75	41,75	26,87		70	65	60		--	Voldoet	Voldoet
20_C	<L=10,00> [2/4]	154353	397047,9	7,5	41,29	41,29	26,4		70	65	60		--	Voldoet	Voldoet
21_A	<L=6,90> [3/4]	154381,9	397039,4	1,5	47,17	47,17	30,94		70	65	60		Voldoet	--	--
21_A	<L=6,90> [1/4]	154367,8	397041,7	1,5	45,85	45,85	32,09		70	65	60		Voldoet	--	--
21_A	<L=10,00> [4/4]	154374,3	397037	1,5	44,76	44,76	29,82		70	65	60		Voldoet	--	--
21_A	<L=10,00> [2/4]	154375,4	397044	1,5	40,56	40,56	26,33		70	65	60		Voldoet	--	--

Schoren 2

					$L_{A,max}$				Grenswaarde				Beoordeling		
Naam	Omschrijving	X	Y	Hoogte	Dag	Avond	Nacht		Dag	Avond	Nacht		Dag	Avond	Nacht
21_B	<L=6,90> [1/4]	154367,8	397041,7	5	46,26	46,26	32,79		70	65	60		--	Voldoet	Voldoet
21_B	<L=6,90> [3/4]	154381,9	397039,4	5	45,73	45,73	29,87		70	65	60		--	Voldoet	Voldoet
21_B	<L=10,00> [4/4]	154374,3	397037	5	45,41	45,41	30,74		70	65	60		--	Voldoet	Voldoet
21_B	<L=10,00> [2/4]	154375,4	397044	5	40,36	40,36	26,97		70	65	60		--	Voldoet	Voldoet
21_C	<L=6,90> [1/4]	154367,8	397041,7	7,5	47,14	47,14	34,03		70	65	60		--	Voldoet	Voldoet
21_C	<L=10,00> [4/4]	154374,3	397037	7,5	46,67	46,67	32,53		70	65	60		--	Voldoet	Voldoet
21_C	<L=6,90> [3/4]	154381,9	397039,4	7,5	45,71	45,71	30,11		70	65	60		--	Voldoet	Voldoet
21_C	<L=10,00> [2/4]	154375,4	397044	7,5	40,53	40,53	26,93		70	65	60		--	Voldoet	Voldoet
22_A	<L=9,93> [1/4]	154416,7	397037,7	1,5	51	51	35,24		70	65	60		Voldoet	--	--
22_A	<L=10,00> [4/4]	154429,5	397035,9	1,5	50,96	50,96	34,34		70	65	60		Voldoet	--	--
22_A	<L=10,00> [2/4]	154426,8	397045,7	1,5	42,99	42,99	25,95		70	65	60		Voldoet	--	--
22_A	<L=9,93> [3/4]	154439,6	397043,9	1,5	42,68	42,68	27,33		70	65	60		Voldoet	--	--
22_B	<L=10,00> [4/4]	154429,5	397035,9	5	52,05	52,05	35,6		70	65	60		--	Voldoet	Voldoet
22_B	<L=9,93> [1/4]	154416,7	397037,7	5	51,05	51,05	35,82		70	65	60		--	Voldoet	Voldoet
22_B	<L=9,93> [3/4]	154439,6	397043,9	5	43,29	43,29	28,19		70	65	60		--	Voldoet	Voldoet
22_B	<L=10,00> [2/4]	154426,8	397045,7	5	42,76	42,76	25,73		70	65	60		--	Voldoet	Voldoet
22_C	<L=10,00> [4/4]	154429,5	397035,9	7,5	52,67	52,67	36,61		70	65	60		--	Voldoet	Voldoet
22_C	<L=9,93> [1/4]	154416,7	397037,7	7,5	51,39	51,39	37,08		70	65	60		--	Voldoet	Voldoet
22_C	<L=9,93> [3/4]	154439,6	397043,9	7,5	43,74	43,74	28,38		70	65	60		--	Voldoet	Voldoet
22_C	<L=10,00> [2/4]	154426,8	397045,7	7,5	42,9	42,9	25,75		70	65	60		--	Voldoet	Voldoet
23_A	<L=8,67> [7/8]	154452,3	397062,9	1,5	48,39	48,39	31,68		70	65	60		Voldoet	--	--
23_A	<L=10,00> [6/8]	154443,5	397067,6	1,5	47,41	47,41	33,33		70	65	60		Voldoet	--	--
23_A	<L=8,67> [8/8]	154434,6	397072,3	1,5	47,24	47,24	31,35		70	65	60		Voldoet	--	--
23_A	<L=9,05> [1/8]	154433,4	397078,1	1,5	45,89	45,89	30,37		70	65	60		Voldoet	--	--
23_A	<L=9,05> [5/8]	154457,8	397065,2	1,5	40,52	40,52	24,2		70	65	60		Voldoet	--	--
23_A	<L=8,67> [4/8]	154456,6	397071,1	1,5	40,4	40,4	27,43		70	65	60		Voldoet	--	--
23_A	<L=10,00> [2/8]	154447,8	397075,8	1,5	40,34	40,34	23,59		70	65	60		Voldoet	--	--
23_A	<L=8,67> [3/8]	154438,9	397080,4	1,5	38,37	38,37	24,08		70	65	60		Voldoet	--	--
23_B	<L=8,67> [8/8]	154434,6	397072,3	5	48,89	48,89	32,97		70	65	60		--	Voldoet	Voldoet
23_B	<L=8,67> [7/8]	154452,3	397062,9	5	48,66	48,66	33,23		70	65	60		--	Voldoet	Voldoet
23_B	<L=10,00> [6/8]	154443,5	397067,6	5	48,11	48,11	34,67		70	65	60		--	Voldoet	Voldoet
23_B	<L=9,05> [1/8]	154433,4	397078,1	5	46,39	46,39	31,71		70	65	60		--	Voldoet	Voldoet
23_B	<L=9,05> [5/8]	154457,8	397065,2	5	40,43	40,43	24,12		70	65	60		--	Voldoet	Voldoet
23_B	<L=8,67> [3/8]	154438,9	397080,4	5	38,41	38,41	24,01		70	65	60		--	Voldoet	Voldoet
23_B	<L=8,67> [4/8]	154456,6	397071,1	5	36,96	36,96	23,39		70	65	60		--	Voldoet	Voldoet
23_B	<L=10,00> [2/8]	154447,8	397075,8	5	36,44	36,44	23,51		70	65	60		--	Voldoet	Voldoet
23_C	<L=8,67> [8/8]	154434,6	397072,3	7,5	49,61	49,61	34,32		70	65	60		--	Voldoet	Voldoet
23_C	<L=8,67> [7/8]	154452,3	397062,9	7,5	49,32	49,32	35,76		70	65	60		--	Voldoet	Voldoet
23_C	<L=10,00> [6/8]	154443,5	397067,6	7,5	48,49	48,49	36,72		70	65	60		--	Voldoet	Voldoet
23_C	<L=9,05> [1/8]	154433,4	397078,1	7,5	47,49	47,49	33,76		70	65	60		--	Voldoet	Voldoet

Schoren 2

					$L_{A,max}$				Grenswaarde				Beoordeling		
Naam	Omschrijving	X	Y	Hoogte	Dag	Avond	Nacht		Dag	Avond	Nacht		Dag	Avond	Nacht
23_C	<L=9,05> [5/8]	154457,8	397065,2	7,5	40,64	40,64	24,12		70	65	60		--	Voldoet	Voldoet
23_C	<L=8,67> [3/8]	154438,9	397080,4	7,5	38,96	38,96	24,05		70	65	60		--	Voldoet	Voldoet
23_C	<L=8,67> [4/8]	154456,6	397071,1	7,5	37,38	37,38	23,38		70	65	60		--	Voldoet	Voldoet
23_C	<L=10,00> [2/8]	154447,8	397075,8	7,5	36,84	36,84	23,5		70	65	60		--	Voldoet	Voldoet
24_A	<L=7,10> [1/4]	154466,9	397051,4	1,5	50,17	50,17	33,28		70	65	60		Voldoet	--	--
24_A	<L=10,00> [2/4]	154466,7	397059,4	1,5	44,93	44,93	27,1		70	65	60		Voldoet	--	--
24_A	<L=7,10> [3/4]	154473,2	397064,3	1,5	39,66	39,66	23,67		70	65	60		Voldoet	--	--
24_A	<L=10,00> [4/4]	154473,3	397056,2	1,5	38,22	38,22	23,73		70	65	60		Voldoet	--	--
24_B	<L=7,10> [1/4]	154466,9	397051,4	5	51,02	51,02	34,65		70	65	60		--	Voldoet	Voldoet
24_B	<L=10,00> [2/4]	154466,7	397059,4	5	45,62	45,62	28,18		70	65	60		--	Voldoet	Voldoet
24_B	<L=7,10> [3/4]	154473,2	397064,3	5	39,63	39,63	23,61		70	65	60		--	Voldoet	Voldoet
24_B	<L=10,00> [4/4]	154473,3	397056,2	5	38,07	38,07	23,67		70	65	60		--	Voldoet	Voldoet
24_C	<L=7,10> [1/4]	154466,9	397051,4	7,5	51,49	51,49	36,96		70	65	60		--	Voldoet	Voldoet
24_C	<L=10,00> [2/4]	154466,7	397059,4	7,5	46,87	46,87	29,79		70	65	60		--	Voldoet	Voldoet
24_C	<L=7,10> [3/4]	154473,2	397064,3	7,5	39,9	39,9	23,59		70	65	60		--	Voldoet	Voldoet
24_C	<L=10,00> [4/4]	154473,3	397056,2	7,5	37,94	37,94	23,64		70	65	60		--	Voldoet	Voldoet
25_A	<L=10,00> [4/4]	154376	396988,4	1,5	51,99	51,99	36,06		70	65	60		Voldoet	--	--
25_A	<L=7,86> [1/4]	154367,6	396989,6	1,5	51,78	51,78	35,84		70	65	60		Voldoet	--	--
25_A	<L=7,86> [3/4]	154381,7	396994,8	1,5	45,93	45,93	30,87		70	65	60		Voldoet	--	--
25_A	<L=10,00> [2/4]	154373,3	396996	1,5	42,85	42,85	31,44		70	65	60		Voldoet	--	--
25_B	<L=10,00> [4/4]	154376	396988,4	5	52,75	52,75	37,21		70	65	60		--	Voldoet	Voldoet
25_B	<L=7,86> [1/4]	154367,6	396989,6	5	52,49	52,49	37,01		70	65	60		--	Voldoet	Voldoet
25_B	<L=7,86> [3/4]	154381,7	396994,8	5	45,88	45,88	30,92		70	65	60		--	Voldoet	Voldoet
25_B	<L=10,00> [2/4]	154373,3	396996	5	42,7	42,7	31,36		70	65	60		--	Voldoet	Voldoet
25_C	<L=10,00> [4/4]	154376	396988,4	7,5	53,48	53,48	38,56		70	65	60		--	Voldoet	Voldoet
25_C	<L=7,86> [1/4]	154367,6	396989,6	7,5	53,28	53,28	38,49		70	65	60		--	Voldoet	Voldoet
25_C	<L=7,86> [3/4]	154381,7	396994,8	7,5	46,27	46,27	31,32		70	65	60		--	Voldoet	Voldoet
25_C	<L=10,00> [2/4]	154373,3	396996	7,5	43,41	43,41	28,8		70	65	60		--	Voldoet	Voldoet
26_A	<L=8,72> [3/8]	154404,4	396984,3	1,5	52,34	52,34	37,87		70	65	60		Voldoet	--	--
26_A	<L=8,75> [1/8]	154410	396982,3	1,5	52,23	52,23	37,04		70	65	60		Voldoet	--	--
26_A	<L=10,00> [2/8]	154401	396993,7	1,5	51,39	51,39	36,26		70	65	60		Voldoet	--	--
26_A	<L=8,72> [4/8]	154397,6	397003,1	1,5	46,79	46,79	31,22		70	65	60		Voldoet	--	--
26_A	<L=8,75> [5/8]	154400,5	397008,2	1,5	44,12	44,12	31,78		70	65	60		Voldoet	--	--
26_A	<L=10,00> [6/8]	154409,4	396996,8	1,5	43,05	43,05	29,99		70	65	60		Voldoet	--	--
26_A	<L=8,72> [8/8]	154412,9	396987,4	1,5	40,83	40,83	26,91		70	65	60		Voldoet	--	--
26_A	<L=8,72> [7/8]	154406	397006,2	1,5	40,37	40,37	25,53		70	65	60		Voldoet	--	--
26_B	<L=8,72> [3/8]	154404,4	396984,3	5	52,37	52,37	39,4		70	65	60		--	Voldoet	Voldoet
26_B	<L=8,75> [1/8]	154410	396982,3	5	52,34	52,34	37,33		70	65	60		--	Voldoet	Voldoet
26_B	<L=10,00> [2/8]	154401	396993,7	5	52,13	52,13	37,23		70	65	60		--	Voldoet	Voldoet
26_B	<L=8,72> [4/8]	154397,6	397003,1	5	47,29	47,29	31,79		70	65	60		--	Voldoet	Voldoet

Schoren 2

					$L_{A,max}$				Grenswaarde				Beoordeling		
Naam	Omschrijving	X	Y	Hoogte	Dag	Avond	Nacht		Dag	Avond	Nacht		Dag	Avond	Nacht
26_B	<L=8,75> [5/8]	154400,5	397008,2	5	44,48	44,48	31,94		70	65	60		--	Voldoet	Voldoet
26_B	<L=10,00> [6/8]	154409,4	396996,8	5	43,58	43,58	32,92		70	65	60		--	Voldoet	Voldoet
26_B	<L=8,72> [8/8]	154412,9	396987,4	5	40,5	40,5	26,66		70	65	60		--	Voldoet	Voldoet
26_B	<L=8,72> [7/8]	154406	397006,2	5	40,12	40,12	25,41		70	65	60		--	Voldoet	Voldoet
26_C	<L=10,00> [2/8]	154401	396993,7	7,5	53,11	53,11	38,58		70	65	60		--	Voldoet	Voldoet
26_C	<L=8,75> [1/8]	154410	396982,3	7,5	52,97	52,97	38,23		70	65	60		--	Voldoet	Voldoet
26_C	<L=8,72> [3/8]	154404,4	396984,3	7,5	52,62	52,62	40,19		70	65	60		--	Voldoet	Voldoet
26_C	<L=8,72> [4/8]	154397,6	397003,1	7,5	48,26	48,26	33,05		70	65	60		--	Voldoet	Voldoet
26_C	<L=8,75> [5/8]	154400,5	397008,2	7,5	45,28	45,28	32,42		70	65	60		--	Voldoet	Voldoet
26_C	<L=10,00> [6/8]	154409,4	396996,8	7,5	44,45	44,45	33,44		70	65	60		--	Voldoet	Voldoet
26_C	<L=8,72> [8/8]	154412,9	396987,4	7,5	40,41	40,41	26,64		70	65	60		--	Voldoet	Voldoet
26_C	<L=8,72> [7/8]	154406	397006,2	7,5	40,06	40,06	25,46		70	65	60		--	Voldoet	Voldoet
27_A	<L=10,00> [2/4]	154407,5	396966,8	1,5	58,6	58,6	38,81		70	65	60		Voldoet	--	--
27_A	<L=9,12> [1/4]	154398,7	396958,7	1,5	58,46	58,46	40,5		70	65	60		Voldoet	--	--
27_A	<L=10,00> [4/4]	154410,7	396958	1,5	45,76	45,76	37,03		70	65	60		Voldoet	--	--
27_A	<L=9,12> [3/4]	154419,4	396966,1	1,5	42,89	42,89	24,27		70	65	60		Voldoet	--	--
27_B	<L=10,00> [2/4]	154407,5	396966,8	5	58,77	58,77	38,88		70	65	60		--	Voldoet	Voldoet
27_B	<L=9,12> [1/4]	154398,7	396958,7	5	58,53	58,53	40,23		70	65	60		--	Voldoet	Voldoet
27_B	<L=10,00> [4/4]	154410,7	396958	5	46,12	46,12	36,77		70	65	60		--	Voldoet	Voldoet
27_B	<L=9,12> [3/4]	154419,4	396966,1	5	42,74	42,74	24,03		70	65	60		--	Voldoet	Voldoet
27_C	<L=10,00> [2/4]	154407,5	396966,8	7,5	58,78	58,78	38,88		70	65	60		--	Voldoet	Voldoet
27_C	<L=9,12> [1/4]	154398,7	396958,7	7,5	58,68	58,68	40,39		70	65	60		--	Voldoet	Voldoet
27_C	<L=10,00> [4/4]	154410,7	396958	7,5	47,03	47,03	36,74		70	65	60		--	Voldoet	Voldoet
27_C	<L=9,12> [3/4]	154419,4	396966,1	7,5	43,09	43,09	24,01		70	65	60		--	Voldoet	Voldoet
28_A	<L=10,00> [2/4]	154397,2	396916,9	1,5	51,08	51,08	32,77		70	65	60		Voldoet	--	--
28_A	<L=10,00> [3/4]	154399,6	396930,6	1,5	50,97	50,97	35,67		70	65	60		Voldoet	--	--
28_A	<L=10,00> [4/4]	154410,3	396921,6	1,5	46,61	46,61	27,42		70	65	60		Voldoet	--	--
28_A	<L=10,00> [1/4]	154407,9	396907,9	1,5	40,68	40,68	22,91		70	65	60		Voldoet	--	--
28_B	<L=10,00> [2/4]	154397,2	396916,9	5	51,71	51,71	33,53		70	65	60		--	Voldoet	Voldoet
28_B	<L=10,00> [3/4]	154399,6	396930,6	5	51,58	51,58	36,07		70	65	60		--	Voldoet	Voldoet
28_B	<L=10,00> [4/4]	154410,3	396921,6	5	46,5	46,5	27,78		70	65	60		--	Voldoet	Voldoet
28_B	<L=10,00> [1/4]	154407,9	396907,9	5	40,52	40,52	22,73		70	65	60		--	Voldoet	Voldoet
28_C	<L=10,00> [2/4]	154397,2	396916,9	7,5	52,27	52,27	34,26		70	65	60		--	Voldoet	Voldoet
28_C	<L=10,00> [3/4]	154399,6	396930,6	7,5	52,26	52,26	36,57		70	65	60		--	Voldoet	Voldoet
28_C	<L=10,00> [4/4]	154410,3	396921,6	7,5	46,47	46,47	28,37		70	65	60		--	Voldoet	Voldoet
28_C	<L=10,00> [1/4]	154407,9	396907,9	7,5	40,54	40,54	22,62		70	65	60		--	Voldoet	Voldoet
29_A	<L=6,74> [3/4]	154430,2	396896,7	1,5	48,35	48,35	30,69		70	65	60		Voldoet	--	--
29_A	<L=10,00> [2/4]	154422,4	396897,5	1,5	47,87	47,87	31,74		70	65	60		Voldoet	--	--
29_A	<L=6,74> [1/4]	154416,9	396891,8	1,5	47,32	47,32	30,4		70	65	60		Voldoet	--	--
29_A	<L=10,00> [4/4]	154424,7	396891	1,5	37,89	37,89	24,04		70	65	60		Voldoet	--	--

Schoren 2

					$L_{A,max}$				Grenswaarde				Beoordeling		
Naam	Omschrijving	X	Y	Hoogte	Dag	Avond	Nacht		Dag	Avond	Nacht		Dag	Avond	Nacht
29_B	<L=6,74> [3/4]	154430,2	396896,7	5	48,79	48,79	31,14		70	65	60		--	Voldoet	Voldoet
29_B	<L=10,00> [2/4]	154422,4	396897,5	5	48,65	48,65	33,32		70	65	60		--	Voldoet	Voldoet
29_B	<L=6,74> [1/4]	154416,9	396891,8	5	48,27	48,27	31,49		70	65	60		--	Voldoet	Voldoet
29_B	<L=10,00> [4/4]	154424,7	396891	5	37,73	37,73	23,66		70	65	60		--	Voldoet	Voldoet
29_C	<L=10,00> [2/4]	154422,4	396897,5	7,5	49,66	49,66	33,47		70	65	60		--	Voldoet	Voldoet
29_C	<L=6,74> [3/4]	154430,2	396896,7	7,5	49,42	49,42	31,16		70	65	60		--	Voldoet	Voldoet
29_C	<L=6,74> [1/4]	154416,9	396891,8	7,5	49,4	49,4	32,68		70	65	60		--	Voldoet	Voldoet
29_C	<L=10,00> [4/4]	154424,7	396891	7,5	37,82	37,82	23,7		70	65	60		--	Voldoet	Voldoet
30_A	<L=10,00> [2/4]	154435,3	396878,8	1,5	45,28	45,28	30,97		70	65	60		Voldoet	--	--
30_A	<L=7,17> [1/4]	154429,8	396872,9	1,5	44,46	44,46	31,32		70	65	60		Voldoet	--	--
30_A	<L=10,00> [4/4]	154437,7	396871,8	1,5	41,57	41,57	24,44		70	65	60		Voldoet	--	--
30_A	<L=7,17> [3/4]	154443,3	396877,7	1,5	39,04	39,04	23,66		70	65	60		Voldoet	--	--
30_B	<L=10,00> [2/4]	154435,3	396878,8	5	46,7	46,7	32,42		70	65	60		--	Voldoet	Voldoet
30_B	<L=7,17> [1/4]	154429,8	396872,9	5	45,12	45,12	32,69		70	65	60		--	Voldoet	Voldoet
30_B	<L=10,00> [4/4]	154437,7	396871,8	5	41,31	41,31	24,27		70	65	60		--	Voldoet	Voldoet
30_B	<L=7,17> [3/4]	154443,3	396877,7	5	38,08	38,08	23,49		70	65	60		--	Voldoet	Voldoet
30_C	<L=10,00> [2/4]	154435,3	396878,8	7,5	47,77	47,77	34,08		70	65	60		--	Voldoet	Voldoet
30_C	<L=7,17> [1/4]	154429,8	396872,9	7,5	45,7	45,7	34,68		70	65	60		--	Voldoet	Voldoet
30_C	<L=10,00> [4/4]	154437,7	396871,8	7,5	41,53	41,53	24,27		70	65	60		--	Voldoet	Voldoet
30_C	<L=7,17> [3/4]	154443,3	396877,7	7,5	38,5	38,5	23,46		70	65	60		--	Voldoet	Voldoet
31_A	<L=10,00> [2/4]	154461,3	396887,3	1,5	46,23	46,23	30,79		70	65	60		Voldoet	--	--
31_A	<L=6,82> [1/4]	154455,9	396881,5	1,5	45,46	45,46	30,95		70	65	60		Voldoet	--	--
31_A	<L=10,00> [4/4]	154463,7	396880,7	1,5	42,6	42,6	23,77		70	65	60		Voldoet	--	--
31_A	<L=6,82> [3/4]	154469,2	396886,4	1,5	39,05	39,05	22,88		70	65	60		Voldoet	--	--
31_B	<L=6,82> [1/4]	154455,9	396881,5	5	47,48	47,48	32,16		70	65	60		--	Voldoet	Voldoet
31_B	<L=10,00> [2/4]	154461,3	396887,3	5	47,16	47,16	32,12		70	65	60		--	Voldoet	Voldoet
31_B	<L=10,00> [4/4]	154463,7	396880,7	5	41,43	41,43	23,61		70	65	60		--	Voldoet	Voldoet
31_B	<L=6,82> [3/4]	154469,2	396886,4	5	36,21	36,21	22,73		70	65	60		--	Voldoet	Voldoet
31_C	<L=6,82> [1/4]	154455,9	396881,5	7,5	49,13	49,13	33,8		70	65	60		--	Voldoet	Voldoet
31_C	<L=10,00> [2/4]	154461,3	396887,3	7,5	48,35	48,35	33,71		70	65	60		--	Voldoet	Voldoet
31_C	<L=10,00> [4/4]	154463,7	396880,7	7,5	41,66	41,66	23,61		70	65	60		--	Voldoet	Voldoet
31_C	<L=6,82> [3/4]	154469,2	396886,4	7,5	36,2	36,2	22,71		70	65	60		--	Voldoet	Voldoet
32_A	<L=8,01> [1/4]	154451,7	396907,6	1,5	49,2	49,2	33,73		70	65	60		Voldoet	--	--
32_A	<L=10,00> [2/4]	154459,8	396914,9	1,5	47,93	47,93	26,56		70	65	60		Voldoet	--	--
32_A	<L=10,00> [4/4]	154462,7	396907,2	1,5	37,9	37,9	21,26		70	65	60		Voldoet	--	--
32_A	<L=8,01> [3/4]	154470,8	396914,6	1,5	36,96	36,96	21,05		70	65	60		Voldoet	--	--
32_B	<L=8,01> [1/4]	154451,7	396907,6	5	49,57	49,57	33,85		70	65	60		--	Voldoet	Voldoet
32_B	<L=10,00> [2/4]	154459,8	396914,9	5	48,48	48,48	27,17		70	65	60		--	Voldoet	Voldoet
32_B	<L=10,00> [4/4]	154462,7	396907,2	5	37,67	37,67	21,06		70	65	60		--	Voldoet	Voldoet
32_B	<L=8,01> [3/4]	154470,8	396914,6	5	36,72	36,72	20,84		70	65	60		--	Voldoet	Voldoet

Schoren 2

					$L_{A,max}$				Grenswaarde				Beoordeling		
Naam	Omschrijving	X	Y	Hoogte	Dag	Avond	Nacht		Dag	Avond	Nacht		Dag	Avond	Nacht
32_C	<L=8,01> [1/4]	154451,7	396907,6	7,5	50,24	50,24	34,15		70	65	60		--	Voldoet	Voldoet
32_C	<L=10,00> [2/4]	154459,8	396914,9	7,5	49,34	49,34	28,31		70	65	60		--	Voldoet	Voldoet
32_C	<L=10,00> [4/4]	154462,7	396907,2	7,5	37,75	37,75	20,93		70	65	60		--	Voldoet	Voldoet
32_C	<L=8,01> [3/4]	154470,8	396914,6	7,5	36,74	36,74	20,69		70	65	60		--	Voldoet	Voldoet
33_A	<L=7,67> [2/4]	154453,4	396944	1,5	50,63	50,63	36,63		70	65	60		Voldoet	--	--
33_A	<L=10,00> [1/4]	154452,2	396935,6	1,5	44,86	44,86	27,11		70	65	60		Voldoet	--	--
33_A	<L=7,67> [4/4]	154458,5	396929,9	1,5	39,33	39,33	24,2		70	65	60		Voldoet	--	--
33_A	<L=10,00> [3/4]	154459,7	396938,3	1,5	38,95	38,95	22,4		70	65	60		Voldoet	--	--
33_B	<L=7,67> [2/4]	154453,4	396944	5	50,82	50,82	36,64		70	65	60		--	Voldoet	Voldoet
33_B	<L=10,00> [1/4]	154452,2	396935,6	5	45,55	45,55	28,07		70	65	60		--	Voldoet	Voldoet
33_B	<L=7,67> [4/4]	154458,5	396929,9	5	39,11	39,11	23,93		70	65	60		--	Voldoet	Voldoet
33_B	<L=10,00> [3/4]	154459,7	396938,3	5	38,61	38,61	22,12		70	65	60		--	Voldoet	Voldoet
33_C	<L=7,67> [2/4]	154453,4	396944	7,5	51,37	51,37	36,91		70	65	60		--	Voldoet	Voldoet
33_C	<L=10,00> [1/4]	154452,2	396935,6	7,5	46,84	46,84	29,7		70	65	60		--	Voldoet	Voldoet
33_C	<L=7,67> [4/4]	154458,5	396929,9	7,5	39,18	39,18	23,93		70	65	60		--	Voldoet	Voldoet
33_C	<L=10,00> [3/4]	154459,7	396938,3	7,5	38,53	38,53	22,06		70	65	60		--	Voldoet	Voldoet
34_A	<L=9,13> [1/8]	154436,9	396961,6	1,5	53,04	53,04	37,99		70	65	60		Voldoet	--	--
34_A	<L=10,00> [3/8]	154441,4	396968,2	1,5	49,8	49,8	35,03		70	65	60		Voldoet	--	--
34_A	<L=10,00> [2/8]	154450,8	396971,6	1,5	49,58	49,58	34,41		70	65	60		Voldoet	--	--
34_A	<L=10,00> [4/8]	154460,2	396975,1	1,5	49,41	49,41	33,8		70	65	60		Voldoet	--	--
34_A	<L=10,00> [8/8]	154444,6	396959,4	1,5	42,19	42,19	27,7		70	65	60		Voldoet	--	--
34_A	<L=10,00> [6/8]	154454	396962,9	1,5	40,95	40,95	26,51		70	65	60		Voldoet	--	--
34_A	<L=10,00> [7/8]	154463,4	396966,3	1,5	40,37	40,37	25,75		70	65	60		Voldoet	--	--
34_A	<L=9,13> [5/8]	154467,9	396972,9	1,5	39,49	39,49	23,74		70	65	60		Voldoet	--	--
34_B	<L=9,13> [1/8]	154436,9	396961,6	5	53,03	53,03	38,01		70	65	60		--	Voldoet	Voldoet
34_B	<L=10,00> [3/8]	154441,4	396968,2	5	49,55	49,55	34,82		70	65	60		--	Voldoet	Voldoet
34_B	<L=10,00> [2/8]	154450,8	396971,6	5	49,43	49,43	34,23		70	65	60		--	Voldoet	Voldoet
34_B	<L=10,00> [4/8]	154460,2	396975,1	5	49,31	49,31	33,92		70	65	60		--	Voldoet	Voldoet
34_B	<L=10,00> [8/8]	154444,6	396959,4	5	42,43	42,43	27,5		70	65	60		--	Voldoet	Voldoet
34_B	<L=10,00> [6/8]	154454	396962,9	5	41,03	41,03	26,33		70	65	60		--	Voldoet	Voldoet
34_B	<L=10,00> [7/8]	154463,4	396966,3	5	40,42	40,42	25,6		70	65	60		--	Voldoet	Voldoet
34_B	<L=9,13> [5/8]	154467,9	396972,9	5	39,25	39,25	23,69		70	65	60		--	Voldoet	Voldoet
34_C	<L=9,13> [1/8]	154436,9	396961,6	7,5	53,69	53,69	38,55		70	65	60		--	Voldoet	Voldoet
34_C	<L=10,00> [4/8]	154460,2	396975,1	7,5	50,45	50,45	34,88		70	65	60		--	Voldoet	Voldoet
34_C	<L=10,00> [2/8]	154450,8	396971,6	7,5	50,4	50,4	34,99		70	65	60		--	Voldoet	Voldoet
34_C	<L=10,00> [3/8]	154441,4	396968,2	7,5	50,36	50,36	35,34		70	65	60		--	Voldoet	Voldoet
34_C	<L=10,00> [8/8]	154444,6	396959,4	7,5	43,25	43,25	27,69		70	65	60		--	Voldoet	Voldoet
34_C	<L=10,00> [6/8]	154454	396962,9	7,5	41,54	41,54	26,44		70	65	60		--	Voldoet	Voldoet
34_C	<L=10,00> [7/8]	154463,4	396966,3	7,5	40,84	40,84	25,7		70	65	60		--	Voldoet	Voldoet
34_C	<L=9,13> [5/8]	154467,9	396972,9	7,5	39,18	39,18	24,01		70	65	60		--	Voldoet	Voldoet

Schoren 2

					$L_{A,max}$				Grenswaarde				Beoordeling		
Naam	Omschrijving	X	Y	Hoogte	Dag	Avond	Nacht		Dag	Avond	Nacht		Dag	Avond	Nacht
35_A	<L=10,00> [4/4]	154431,6	397003,9	1,5	44,47	44,47	28,47		70	65	60		Voldoet	--	--
35_A	<L=8,91> [3/4]	154436,2	397010,4	1,5	43,28	43,28	27,97		70	65	60		Voldoet	--	--
35_A	<L=8,91> [1/4]	154424	397006	1,5	42,3	42,3	26,48		70	65	60		Voldoet	--	--
35_A	<L=10,00> [2/4]	154428,6	397012,5	1,5	41,08	41,08	31,02		70	65	60		Voldoet	--	--
35_B	<L=10,00> [4/4]	154431,6	397003,9	5	45,33	45,33	29,64		70	65	60		--	Voldoet	Voldoet
35_B	<L=8,91> [1/4]	154424	397006	5	42,87	42,87	27,08		70	65	60		--	Voldoet	Voldoet
35_B	<L=8,91> [3/4]	154436,2	397010,4	5	42,22	42,22	28,05		70	65	60		--	Voldoet	Voldoet
35_B	<L=10,00> [2/4]	154428,6	397012,5	5	41,21	41,21	30,94		70	65	60		--	Voldoet	Voldoet
35_C	<L=10,00> [4/4]	154431,6	397003,9	7,5	46,86	46,86	31,86		70	65	60		--	Voldoet	Voldoet
35_C	<L=8,91> [1/4]	154424	397006	7,5	44,16	44,16	28,69		70	65	60		--	Voldoet	Voldoet
35_C	<L=8,91> [3/4]	154436,2	397010,4	7,5	42,71	42,71	28,69		70	65	60		--	Voldoet	Voldoet
35_C	<L=10,00> [2/4]	154428,6	397012,5	7,5	41,78	41,78	31,1		70	65	60		--	Voldoet	Voldoet
36_A	<L=10,00> [4/4]	154454,8	397010,8	1,5	44,64	44,64	29,3		70	65	60		Voldoet	--	--
36_A	<L=10,00> [2/4]	154451,7	397019,3	1,5	43,96	43,96	31,96		70	65	60		Voldoet	--	--
36_A	<L=8,90> [1/4]	154447	397012,8	1,5	42,6	42,6	28,24		70	65	60		Voldoet	--	--
36_A	<L=8,90> [3/4]	154459,4	397017,3	1,5	39,06	39,06	27,55		70	65	60		Voldoet	--	--
36_B	<L=10,00> [4/4]	154454,8	397010,8	5	45,69	45,69	30,73		70	65	60		--	Voldoet	Voldoet
36_B	<L=10,00> [2/4]	154451,7	397019,3	5	44,44	44,44	32,07		70	65	60		--	Voldoet	Voldoet
36_B	<L=8,90> [1/4]	154447	397012,8	5	42,95	42,95	28,53		70	65	60		--	Voldoet	Voldoet
36_B	<L=8,90> [3/4]	154459,4	397017,3	5	38,83	38,83	27,79		70	65	60		--	Voldoet	Voldoet
36_C	<L=10,00> [4/4]	154454,8	397010,8	7,5	47,29	47,29	33,04		70	65	60		--	Voldoet	Voldoet
36_C	<L=10,00> [2/4]	154451,7	397019,3	7,5	45,09	45,09	32,45		70	65	60		--	Voldoet	Voldoet
36_C	<L=8,90> [1/4]	154447	397012,8	7,5	43,84	43,84	29,5		70	65	60		--	Voldoet	Voldoet
36_C	<L=8,90> [3/4]	154459,4	397017,3	7,5	38,78	38,78	28,55		70	65	60		--	Voldoet	Voldoet
37_A	<L=8,00> [1/4]	154214,3	396891,1	1,5	71,28	71,28	54,03		70	65	60		Voldoet niet	--	--
37_A	<L=8,00> [4/4]	154220,9	396886,8	1,5	68,89	68,89	53		70	65	60		Voldoet	--	--
37_A	<L=8,00> [2/4]	154220	396896,5	1,5	62,3	62,3	46,25		70	65	60		Voldoet	--	--
37_A	<L=8,00> [3/4]	154226,6	396892,2	1,5	51,46	51,46	33,99		70	65	60		Voldoet	--	--
37_B	<L=8,00> [1/4]	154214,3	396891,1	5	73,06	73,06	55,05		70	65	60		--	Voldoet niet	Voldoet
37_B	<L=8,00> [4/4]	154220,9	396886,8	5	70,68	70,68	53,9		70	65	60		--	Voldoet niet	Voldoet
37_B	<L=8,00> [2/4]	154220	396896,5	5	63,28	63,28	47,16		70	65	60		--	Voldoet	Voldoet
37_B	<L=8,00> [3/4]	154226,6	396892,2	5	52,57	52,57	34,55		70	65	60		--	Voldoet	Voldoet
37_C	<L=8,00> [1/4]	154214,3	396891,1	7,5	74,41	74,41	56,32		70	65	60		--	Voldoet niet	Voldoet
37_C	<L=8,00> [4/4]	154220,9	396886,8	7,5	71,97	71,97	55,1		70	65	60		--	Voldoet niet	Voldoet
37_C	<L=8,00> [2/4]	154220	396896,5	7,5	64,63	64,63	48,35		70	65	60		--	Voldoet	Voldoet
37_C	<L=8,00> [3/4]	154226,6	396892,2	7,5	54,33	54,33	35,68		70	65	60		--	Voldoet	Voldoet
38_A	<L=8,00> [4/4]	154219,5	396915,9	1,5	68,91	68,91	55,58		70	65	60		Voldoet	--	--
38_A	<L=8,00> [3/4]	154225,7	396911,5	1,5	68,7	68,7	54,7		70	65	60		Voldoet	--	--
38_A	<L=8,00> [1/4]	154225,4	396920,7	1,5	55,91	55,91	38,76		70	65	60		Voldoet	--	--
38_A	<L=8,00> [2/4]	154231,6	396916,3	1,5	51,98	51,98	36,27		70	65	60		Voldoet	--	--

Schoren 2

					$L_{A,max}$				Grenswaarde				Beoordeling		
Naam	Omschrijving	X	Y	Hoogte	Dag	Avond	Nacht		Dag	Avond	Nacht		Dag	Avond	Nacht
38_B	<L=8,00> [4/4]	154219,5	396915,9	5	70,75	70,75	57,05		70	65	60		--	Voldoet niet	Voldoet
38_B	<L=8,00> [3/4]	154225,7	396911,5	5	70,5	70,5	56,03		70	65	60		--	Voldoet niet	Voldoet
38_B	<L=8,00> [1/4]	154225,4	396920,7	5	56,64	56,64	39,39		70	65	60		--	Voldoet	Voldoet
38_B	<L=8,00> [2/4]	154231,6	396916,3	5	52,8	52,8	36,95		70	65	60		--	Voldoet	Voldoet
38_C	<L=8,00> [4/4]	154219,5	396915,9	7,5	71,95	71,95	58,16		70	65	60		--	Voldoet niet	Voldoet
38_C	<L=8,00> [3/4]	154225,7	396911,5	7,5	71,66	71,66	57,12		70	65	60		--	Voldoet niet	Voldoet
38_C	<L=8,00> [1/4]	154225,4	396920,7	7,5	58,1	58,1	40,69		70	65	60		--	Voldoet	Voldoet
38_C	<L=8,00> [2/4]	154231,6	396916,3	7,5	54,44	54,44	38,24		70	65	60		--	Voldoet	Voldoet
39_A	<L=8,00> [4/4]	154231,2	396935,4	1,5	64,41	64,41	50,33		70	65	60		Voldoet	--	--
39_A	<L=8,00> [1/4]	154225,8	396940,2	1,5	59,39	59,39	44,54		70	65	60		Voldoet	--	--
39_A	<L=8,00> [3/4]	154236,3	396940,6	1,5	57,33	57,33	40,36		70	65	60		Voldoet	--	--
39_A	<L=8,00> [2/4]	154230,9	396945,3	1,5	48,66	48,66	35,83		70	65	60		Voldoet	--	--
39_B	<L=8,00> [4/4]	154231,2	396935,4	5	65,48	65,48	51,29		70	65	60		--	Voldoet niet	Voldoet
39_B	<L=8,00> [1/4]	154225,8	396940,2	5	60,6	60,6	45,94		70	65	60		--	Voldoet	Voldoet
39_B	<L=8,00> [3/4]	154236,3	396940,6	5	57,58	57,58	40,76		70	65	60		--	Voldoet	Voldoet
39_B	<L=8,00> [2/4]	154230,9	396945,3	5	48,63	48,63	35,88		70	65	60		--	Voldoet	Voldoet
39_C	<L=8,00> [4/4]	154231,2	396935,4	7,5	66,68	66,68	52,6		70	65	60		--	Voldoet niet	Voldoet
39_C	<L=8,00> [1/4]	154225,8	396940,2	7,5	62,42	62,42	48,47		70	65	60		--	Voldoet	Voldoet
39_C	<L=8,00> [3/4]	154236,3	396940,6	7,5	58,59	58,59	42,11		70	65	60		--	Voldoet	Voldoet
39_C	<L=8,00> [2/4]	154230,9	396945,3	7,5	49,75	49,75	36,26		70	65	60		--	Voldoet	Voldoet
40_A	<L=8,00> [4/4]	154270,5	396962,1	1,5	54,62	54,62	39,23		70	65	60		Voldoet	--	--
40_A	<L=8,00> [1/4]	154265,6	396966,1	1,5	53,3	53,3	39,2		70	65	60		Voldoet	--	--
40_A	<L=8,00> [2/4]	154270,2	396970,4	1,5	51,18	51,18	32,87		70	65	60		Voldoet	--	--
40_A	<L=8,00> [3/4]	154275,2	396966,4	1,5	45,83	45,83	31,81		70	65	60		Voldoet	--	--
40_B	<L=8,00> [4/4]	154270,5	396962,1	5	54,65	54,65	39,76		70	65	60		--	Voldoet	Voldoet
40_B	<L=8,00> [1/4]	154265,6	396966,1	5	53,35	53,35	40		70	65	60		--	Voldoet	Voldoet
40_B	<L=8,00> [2/4]	154270,2	396970,4	5	51,33	51,33	31,69		70	65	60		--	Voldoet	Voldoet
40_B	<L=8,00> [3/4]	154275,2	396966,4	5	45,03	45,03	31,69		70	65	60		--	Voldoet	Voldoet
40_C	<L=8,00> [4/4]	154270,5	396962,1	7,5	56,23	56,23	41,62		70	65	60		--	Voldoet	Voldoet
40_C	<L=8,00> [1/4]	154265,6	396966,1	7,5	54,98	54,98	41,98		70	65	60		--	Voldoet	Voldoet
40_C	<L=8,00> [2/4]	154270,2	396970,4	7,5	45,85	45,85	32,26		70	65	60		--	Voldoet	Voldoet
40_C	<L=8,00> [3/4]	154275,2	396966,4	7,5	45,79	45,79	32,21		70	65	60		--	Voldoet	Voldoet
41_A	<L=8,00> [3/4]	154279,2	396987,3	1,5	57,33	57,33	45,05		70	65	60		Voldoet	--	--
41_A	<L=8,00> [1/4]	154269,2	396987,4	1,5	56,98	56,98	42,24		70	65	60		Voldoet	--	--
41_A	<L=8,00> [4/4]	154274,1	396982	1,5	55,68	55,68	47,12		70	65	60		Voldoet	--	--
41_A	<L=8,00> [2/4]	154274,3	396992,7	1,5	47,83	47,83	34,69		70	65	60		Voldoet	--	--
41_B	<L=8,00> [1/4]	154269,2	396987,4	5	57,63	57,63	46,6		70	65	60		--	Voldoet	Voldoet
41_B	<L=8,00> [3/4]	154279,2	396987,3	5	57,31	57,31	45,07		70	65	60		--	Voldoet	Voldoet
41_B	<L=8,00> [4/4]	154274,1	396982	5	56,17	56,17	47,93		70	65	60		--	Voldoet	Voldoet
41_B	<L=8,00> [2/4]	154274,3	396992,7	5	48,11	48,11	38,64		70	65	60		--	Voldoet	Voldoet

Schoren 2

					$L_{A,max}$				Grenswaarde				Beoordeling		
Naam	Omschrijving	X	Y	Hoogte	Dag	Avond	Nacht		Dag	Avond	Nacht		Dag	Avond	Nacht
41_C	<L=8,00> [1/4]	154269,2	396987,4	7,5	57,79	57,79	47,31		70	65	60		--	Voldoet	Voldoet
41_C	<L=8,00> [4/4]	154274,1	396982	7,5	57,35	57,35	46,11		70	65	60		--	Voldoet	Voldoet
41_C	<L=8,00> [2/4]	154274,3	396992,7	7,5	45,1	45,1	32,52		70	65	60		--	Voldoet	Voldoet
41_C	<L=8,00> [3/4]	154279,2	396987,3	7,5	44,82	44,82	31,76		70	65	60		--	Voldoet	Voldoet
42_A	<L=8,00> [3/4]	154271,4	397004,3	1,5	58,81	58,81	41,38		70	65	60		Voldoet	--	--
42_A	<L=8,00> [4/4]	154266,1	397008,7	1,5	58,24	58,24	41,59		70	65	60		Voldoet	--	--
42_A	<L=8,00> [2/4]	154276,7	397008,9	1,5	56,49	56,49	44,19		70	65	60		Voldoet	--	--
42_A	<L=8,00> [1/4]	154271,3	397013,3	1,5	48,62	48,62	33,84		70	65	60		Voldoet	--	--
42_B	<L=8,00> [4/4]	154266,1	397008,7	5	59,63	59,63	43,83		70	65	60		--	Voldoet	Voldoet
42_B	<L=8,00> [3/4]	154271,4	397004,3	5	59,55	59,55	42,17		70	65	60		--	Voldoet	Voldoet
42_B	<L=8,00> [2/4]	154276,7	397008,9	5	56,68	56,68	44,37		70	65	60		--	Voldoet	Voldoet
42_B	<L=8,00> [1/4]	154271,3	397013,3	5	49,26	49,26	36		70	65	60		--	Voldoet	Voldoet
42_C	<L=8,00> [3/4]	154271,4	397004,3	7,5	60,21	60,21	43,2		70	65	60		--	Voldoet	Voldoet
42_C	<L=8,00> [4/4]	154266,1	397008,7	7,5	60,02	60,02	43,58		70	65	60		--	Voldoet	Voldoet
42_C	<L=8,00> [2/4]	154276,7	397008,9	7,5	47,91	47,91	33,42		70	65	60		--	Voldoet	Voldoet
42_C	<L=8,00> [1/4]	154271,3	397013,3	7,5	44,69	44,69	29,31		70	65	60		--	Voldoet	Voldoet
43_A	<L=8,00> [3/4]	154234,6	397034,4	1,5	57,34	57,34	45,01		70	65	60		Voldoet	--	--
43_A	<L=8,00> [4/4]	154229,5	397040,2	1,5	54,75	54,75	38,72		70	65	60		Voldoet	--	--
43_A	<L=8,00> [2/4]	154240	397040	1,5	54,19	54,19	40,35		70	65	60		Voldoet	--	--
43_A	<L=8,00> [1/4]	154234,9	397045,7	1,5	52,98	52,98	36,05		70	65	60		Voldoet	--	--
43_B	<L=8,00> [3/4]	154234,6	397034,4	5	58,23	58,23	45,96		70	65	60		--	Voldoet	Voldoet
43_B	<L=8,00> [4/4]	154229,5	397040,2	5	57,43	57,43	41,39		70	65	60		--	Voldoet	Voldoet
43_B	<L=8,00> [2/4]	154240	397040	5	54,49	54,49	40,46		70	65	60		--	Voldoet	Voldoet
43_B	<L=8,00> [1/4]	154234,9	397045,7	5	53,46	53,46	41,09		70	65	60		--	Voldoet	Voldoet
43_C	<L=8,00> [3/4]	154234,6	397034,4	7,5	60,33	60,33	47,81		70	65	60		--	Voldoet	Voldoet
43_C	<L=8,00> [4/4]	154229,5	397040,2	7,5	59,21	59,21	45,24		70	65	60		--	Voldoet	Voldoet
43_C	<L=8,00> [2/4]	154240	397040	7,5	55,26	55,26	40,63		70	65	60		--	Voldoet	Voldoet
43_C	<L=8,00> [1/4]	154234,9	397045,7	7,5	54,86	54,86	45,01		70	65	60		--	Voldoet	Voldoet
44_A	<L=7,53> [1/4]	154260,7	397042,6	1,5	55,36	55,36	41,19		70	65	60		Voldoet	--	--
44_A	<L=8,00> [4/4]	154266,1	397038,9	1,5	55,02	55,02	42,22		70	65	60		Voldoet	--	--
44_A	<L=7,53> [3/4]	154271,1	397043	1,5	42,28	42,28	28,26		70	65	60		Voldoet	--	--
44_A	<L=8,00> [2/4]	154265,7	397046,7	1,5	42,27	42,27	28,29		70	65	60		Voldoet	--	--
44_B	<L=7,53> [1/4]	154260,7	397042,6	5	56,96	56,96	42,5		70	65	60		--	Voldoet	Voldoet
44_B	<L=8,00> [4/4]	154266,1	397038,9	5	55,55	55,55	42,58		70	65	60		--	Voldoet	Voldoet
44_B	<L=7,53> [3/4]	154271,1	397043	5	42,01	42,01	28,08		70	65	60		--	Voldoet	Voldoet
44_B	<L=8,00> [2/4]	154265,7	397046,7	5	42,01	42,01	28,13		70	65	60		--	Voldoet	Voldoet
44_C	<L=7,53> [1/4]	154260,7	397042,6	7,5	57,62	57,62	43,2		70	65	60		--	Voldoet	Voldoet
44_C	<L=8,00> [4/4]	154266,1	397038,9	7,5	57,34	57,34	43,46		70	65	60		--	Voldoet	Voldoet
44_C	<L=8,00> [2/4]	154265,7	397046,7	7,5	42,21	42,21	28,19		70	65	60		--	Voldoet	Voldoet
44_C	<L=7,53> [3/4]	154271,1	397043	7,5	42,19	42,19	28,12		70	65	60		--	Voldoet	Voldoet

Schoren 2

					$L_{A,max}$				Grenswaarde				Beoordeling		
Naam	Omschrijving	X	Y	Hoogte	Dag	Avond	Nacht		Dag	Avond	Nacht		Dag	Avond	Nacht
45_A	<L=7,56> [4/4]	154226	397058,6	1,5	55,93	55,93	39,89		70	65	60		Voldoet	--	--
45_A	<L=8,00> [3/4]	154231,3	397054,7	1,5	55,73	55,73	39,51		70	65	60		Voldoet	--	--
45_A	<L=7,56> [2/4]	154236,5	397058,6	1,5	45,29	45,29	34,54		70	65	60		Voldoet	--	--
45_A	<L=8,00> [1/4]	154231,3	397062,5	1,5	43,61	43,61	30,05		70	65	60		Voldoet	--	--
45_B	<L=7,56> [4/4]	154226	397058,6	5	59,77	59,77	43,63		70	65	60		--	Voldoet	Voldoet
45_B	<L=8,00> [3/4]	154231,3	397054,7	5	56,39	56,39	44,08		70	65	60		--	Voldoet	Voldoet
45_B	<L=7,56> [2/4]	154236,5	397058,6	5	45,42	45,42	34,66		70	65	60		--	Voldoet	Voldoet
45_B	<L=8,00> [1/4]	154231,3	397062,5	5	43,48	43,48	29,99		70	65	60		--	Voldoet	Voldoet
45_C	<L=7,56> [4/4]	154226	397058,6	7,5	61,15	61,15	48,85		70	65	60		--	Voldoet	Voldoet
45_C	<L=8,00> [3/4]	154231,3	397054,7	7,5	57,91	57,91	47,81		70	65	60		--	Voldoet	Voldoet
45_C	<L=7,56> [2/4]	154236,5	397058,6	7,5	46,1	46,1	36,13		70	65	60		--	Voldoet	Voldoet
45_C	<L=8,00> [1/4]	154231,3	397062,5	7,5	42,73	42,73	31,32		70	65	60		--	Voldoet	Voldoet
46_A	<L=7,67> [4/4]	154228,7	397076,8	1,5	52,73	52,73	37,58		70	65	60		Voldoet	--	--
46_A	<L=7,67> [2/4]	154239,1	397076,8	1,5	52,49	52,49	37,3		70	65	60		Voldoet	--	--
46_A	<L=8,00> [3/4]	154233,9	397072,9	1,5	52	52	35,76		70	65	60		Voldoet	--	--
46_A	<L=8,00> [1/4]	154233,9	397080,7	1,5	45,92	45,92	30,95		70	65	60		Voldoet	--	--
46_B	<L=7,67> [4/4]	154228,7	397076,8	5	56,53	56,53	41,17		70	65	60		--	Voldoet	Voldoet
46_B	<L=8,00> [3/4]	154233,9	397072,9	5	54,34	54,34	36,9		70	65	60		--	Voldoet	Voldoet
46_B	<L=7,67> [2/4]	154239,1	397076,8	5	52,9	52,9	38,37		70	65	60		--	Voldoet	Voldoet
46_B	<L=8,00> [1/4]	154233,9	397080,7	5	47,01	47,01	31,18		70	65	60		--	Voldoet	Voldoet
46_C	<L=7,67> [4/4]	154228,7	397076,8	7,5	60,7	60,7	48,09		70	65	60		--	Voldoet	Voldoet
46_C	<L=8,00> [3/4]	154233,9	397072,9	7,5	55,79	55,79	40,86		70	65	60		--	Voldoet	Voldoet
46_C	<L=7,67> [2/4]	154239,1	397076,8	7,5	53,46	53,46	38,15		70	65	60		--	Voldoet	Voldoet
46_C	<L=8,00> [1/4]	154233,9	397080,7	7,5	50,54	50,54	34,62		70	65	60		--	Voldoet	Voldoet
47_A	<L=8,00> [4/4]	154269,3	397067,1	1,5	53,7	53,7	38,61		70	65	60		Voldoet	--	--
47_A	<L=8,00> [1/4]	154264,3	397072,6	1,5	50,32	50,32	33,72		70	65	60		Voldoet	--	--
47_A	<L=8,00> [3/4]	154273,9	397072,9	1,5	44,88	44,88	30,39		70	65	60		Voldoet	--	--
47_A	<L=8,00> [2/4]	154269	397078,4	1,5	42,13	42,13	27,3		70	65	60		Voldoet	--	--
47_B	<L=8,00> [4/4]	154269,3	397067,1	5	54,36	54,36	40,13		70	65	60		--	Voldoet	Voldoet
47_B	<L=8,00> [1/4]	154264,3	397072,6	5	51,02	51,02	34,86		70	65	60		--	Voldoet	Voldoet
47_B	<L=8,00> [3/4]	154273,9	397072,9	5	45,06	45,06	30,98		70	65	60		--	Voldoet	Voldoet
47_B	<L=8,00> [2/4]	154269	397078,4	5	41,93	41,93	27,12		70	65	60		--	Voldoet	Voldoet
47_C	<L=8,00> [4/4]	154269,3	397067,1	7,5	56,27	56,27	41,97		70	65	60		--	Voldoet	Voldoet
47_C	<L=8,00> [1/4]	154264,3	397072,6	7,5	52,34	52,34	38,54		70	65	60		--	Voldoet	Voldoet
47_C	<L=8,00> [2/4]	154269	397078,4	7,5	42,01	42,01	28,01		70	65	60		--	Voldoet	Voldoet
47_C	<L=8,00> [3/4]	154273,9	397072,9	7,5	41,91	41,91	27,06		70	65	60		--	Voldoet	Voldoet
48_A	<L=7,49> [4/4]	154248,6	397093,7	1,5	49,96	49,96	33,75		70	65	60		Voldoet	--	--
48_A	<L=8,00> [1/4]	154246,6	397099,8	1,5	48,2	48,2	30,54		70	65	60		Voldoet	--	--
48_A	<L=7,49> [2/4]	154251,9	397103,4	1,5	46,22	46,22	30,57		70	65	60		Voldoet	--	--
48_A	<L=8,00> [3/4]	154253,9	397097,3	1,5	44,37	44,37	28,59		70	65	60		Voldoet	--	--

Schoren 2

					$L_{A,max}$				Grenswaarde				Beoordeling		
Naam	Omschrijving	X	Y	Hoogte	Dag	Avond	Nacht		Dag	Avond	Nacht		Dag	Avond	Nacht
48_B	<L=7,49> [4/4]	154248,6	397093,7	5	50,85	50,85	34,88		70	65	60		--	Voldoet	Voldoet
48_B	<L=8,00> [1/4]	154246,6	397099,8	5	48,48	48,48	33,02		70	65	60		--	Voldoet	Voldoet
48_B	<L=8,00> [3/4]	154253,9	397097,3	5	46,07	46,07	31,83		70	65	60		--	Voldoet	Voldoet
48_B	<L=7,49> [2/4]	154251,9	397103,4	5	40,54	40,54	26,96		70	65	60		--	Voldoet	Voldoet
48_C	<L=7,49> [4/4]	154248,6	397093,7	7,5	52,18	52,18	38,46		70	65	60		--	Voldoet	Voldoet
48_C	<L=8,00> [1/4]	154246,6	397099,8	7,5	51,06	51,06	35,37		70	65	60		--	Voldoet	Voldoet
48_C	<L=8,00> [3/4]	154253,9	397097,3	7,5	46,56	46,56	36,47		70	65	60		--	Voldoet	Voldoet
48_C	<L=7,49> [2/4]	154251,9	397103,4	7,5	44,81	44,81	28,51		70	65	60		--	Voldoet	Voldoet
49_A	<L=8,00> [2/4]	154228,5	397106,4	1,5	51,34	51,34	36,94		70	65	60		Voldoet	--	--
49_A	<L=8,00> [3/4]	154224,3	397111,3	1,5	50,44	50,44	35,52		70	65	60		Voldoet	--	--
49_A	<L=8,00> [1/4]	154232,7	397111,2	1,5	46,85	46,85	30,75		70	65	60		Voldoet	--	--
49_A	<L=8,00> [4/4]	154228,6	397116,2	1,5	46,65	46,65	32,06		70	65	60		Voldoet	--	--
49_B	<L=8,00> [2/4]	154228,5	397106,4	5	55,2	55,2	40,3		70	65	60		--	Voldoet	Voldoet
49_B	<L=8,00> [3/4]	154224,3	397111,3	5	54,86	54,86	39,56		70	65	60		--	Voldoet	Voldoet
49_B	<L=8,00> [4/4]	154228,6	397116,2	5	50,42	50,42	34,92		70	65	60		--	Voldoet	Voldoet
49_B	<L=8,00> [1/4]	154232,7	397111,2	5	47,49	47,49	32,06		70	65	60		--	Voldoet	Voldoet
49_C	<L=8,00> [2/4]	154228,5	397106,4	7,5	59,75	59,75	47,01		70	65	60		--	Voldoet	Voldoet
49_C	<L=8,00> [3/4]	154224,3	397111,3	7,5	59,59	59,59	46,83		70	65	60		--	Voldoet	Voldoet
49_C	<L=8,00> [4/4]	154228,6	397116,2	7,5	54,77	54,77	40,91		70	65	60		--	Voldoet	Voldoet
49_C	<L=8,00> [1/4]	154232,7	397111,2	7,5	53,17	53,17	37,06		70	65	60		--	Voldoet	Voldoet
50_A	<L=8,00> [2/4]	154234,6	397138,1	1,5	50,88	50,88	26,48		70	65	60		Voldoet	--	--
50_A	<L=7,29> [3/4]	154230,1	397133,5	1,5	50,46	50,46	35,04		70	65	60		Voldoet	--	--
50_A	<L=8,00> [4/4]	154227,2	397139,2	1,5	50,46	50,46	35,6		70	65	60		Voldoet	--	--
50_A	<L=7,29> [1/4]	154231,7	397143,9	1,5	45,74	45,74	30,93		70	65	60		Voldoet	--	--
50_B	<L=8,00> [4/4]	154227,2	397139,2	5	55,44	55,44	41,06		70	65	60		--	Voldoet	Voldoet
50_B	<L=7,29> [3/4]	154230,1	397133,5	5	54,7	54,7	39,72		70	65	60		--	Voldoet	Voldoet
50_B	<L=8,00> [2/4]	154234,6	397138,1	5	51,11	51,11	29,18		70	65	60		--	Voldoet	Voldoet
50_B	<L=7,29> [1/4]	154231,7	397143,9	5	49,93	49,93	36,08		70	65	60		--	Voldoet	Voldoet
50_C	<L=7,29> [3/4]	154230,1	397133,5	7,5	58,77	58,77	45,69		70	65	60		--	Voldoet	Voldoet
50_C	<L=8,00> [4/4]	154227,2	397139,2	7,5	58,48	58,48	45,43		70	65	60		--	Voldoet	Voldoet
50_C	<L=8,00> [2/4]	154234,6	397138,1	7,5	53,48	53,48	34,44		70	65	60		--	Voldoet	Voldoet
50_C	<L=7,29> [1/4]	154231,7	397143,9	7,5	44,52	44,52	27,8		70	65	60		--	Voldoet	Voldoet
51_A	<L=8,00> [3/4]	154261,3	397126,2	1,5	50,1	50,1	34,64		70	65	60		Voldoet	--	--
51_A	<L=6,94> [4/4]	154266,5	397129,3	1,5	46,88	46,88	31,74		70	65	60		Voldoet	--	--
51_A	<L=6,94> [2/4]	154262,6	397120,3	1,5	46,18	46,18	30		70	65	60		Voldoet	--	--
51_A	<L=8,00> [1/4]	154267,8	397123,4	1,5	41,26	41,26	26,46		70	65	60		Voldoet	--	--
51_B	<L=8,00> [3/4]	154261,3	397126,2	5	49,67	49,67	35,04		70	65	60		--	Voldoet	Voldoet
51_B	<L=6,94> [2/4]	154262,6	397120,3	5	47,16	47,16	31,3		70	65	60		--	Voldoet	Voldoet
51_B	<L=8,00> [1/4]	154267,8	397123,4	5	41,47	41,47	26,39		70	65	60		--	Voldoet	Voldoet
51_B	<L=6,94> [4/4]	154266,5	397129,3	5	39,86	39,86	25,98		70	65	60		--	Voldoet	Voldoet

Schoren 2

					$L_{A,max}$				Grenswaarde				Beoordeling		
Naam	Omschrijving	X	Y	Hoogte	Dag	Avond	Nacht		Dag	Avond	Nacht		Dag	Avond	Nacht
51_C	<L=8,00> [3/4]	154261,3	397126,2	7,5	52,34	52,34	37,21		70	65	60		--	Voldoet	Voldoet
51_C	<L=6,94> [2/4]	154262,6	397120,3	7,5	51,44	51,44	35,63		70	65	60		--	Voldoet	Voldoet
51_C	<L=8,00> [1/4]	154267,8	397123,4	7,5	42,19	42,19	27,4		70	65	60		--	Voldoet	Voldoet
51_C	<L=6,94> [4/4]	154266,5	397129,3	7,5	40	40	25,98		70	65	60		--	Voldoet	Voldoet
B01-1_A	Hamsestraat 14	154181,9	397009,7	1,5	50,56	50,56	35,74		75	70	65		Voldoet	--	--
B01-1_B	Hamsestraat 14	154181,9	397009,7	5	62,5	62,5	49,74		75	70	65		--	Voldoet	Voldoet
B01-2_A	Hamsestraat 14	154185,3	397005,5	1,5	52,69	52,69	36,91		75	70	65		Voldoet	--	--
B01-2_B	Hamsestraat 14	154185,3	397005,5	5	64,2	64,2	50,39		75	70	65		--	Voldoet	Voldoet
B01-3_A	Hamsestraat 14	154189,2	397003,7	1,5	55,41	55,41	36,69		75	70	65		Voldoet	--	--
B01-3_B	Hamsestraat 14	154189,2	397003,7	5	63,56	63,56	49,46		75	70	65		--	Voldoet	Voldoet
B01-4_A	Hamsestraat 14	154193,3	397005,4	1,5	51,16	51,16	36,6		75	70	65		Voldoet	--	--
B01-4_B	Hamsestraat 14	154193,3	397005,4	5	52,61	52,61	37,22		75	70	65		--	Voldoet	Voldoet
B02-1_A	Hamsestraat 16A	154184,7	396977,7	1,5	58,88	58,88	40,47		75	70	65		Voldoet	--	--
B02-1_B	Hamsestraat 16A	154184,7	396977,7	5	52,97	52,97	36,16		75	70	65		--	Voldoet	Voldoet
B02-2_A	Hamsestraat 16A	154178,6	396971,9	1,5	62,81	62,81	47,3		75	70	65		Voldoet	--	--
B02-2_B	Hamsestraat 16A	154178,6	396971,9	5	68,48	68,48	53,6		75	70	65		--	Voldoet	Voldoet
B02-3_A	Hamsestraat 16A	154180,7	396962	1,5	63,03	63,03	48,77		75	70	65		Voldoet	--	--
B02-3_B	Hamsestraat 16A	154180,7	396962	5	68,16	68,16	54,75		75	70	65		--	Voldoet	Voldoet
B02-4_A	Hamsestraat 16A	154190,9	396967,1	1,5	48,97	48,97	38,9		75	70	65		Voldoet	--	--
B02-4_B	Hamsestraat 16A	154190,9	396967,1	5	49,82	49,82	39,83		75	70	65		--	Voldoet	Voldoet
B03-1_A	Hamsestraat 16B	154181,6	396948,1	1,5	61,16	61,16	47,02		75	70	65		Voldoet	--	--
B03-1_B	Hamsestraat 16B	154181,6	396948,1	5	64,94	64,94	52,02		75	70	65		--	Voldoet	Voldoet
B03-2_A	Hamsestraat 16B	154174,7	396940	1,5	62,49	62,49	46,67		75	70	65		Voldoet	--	--
B03-2_B	Hamsestraat 16B	154174,7	396940	5	64,66	64,66	49,94		75	70	65		--	Voldoet	Voldoet
B03-3_A	Hamsestraat 16B	154173,7	396936,5	1,5	62,11	62,11	45,55		75	70	65		Voldoet	--	--
B03-3_B	Hamsestraat 16B	154173,7	396936,5	5	65,05	65,05	49,6		75	70	65		--	Voldoet	Voldoet
B03-4_A	Hamsestraat 16B	154175,7	396934,1	1,5	64,39	64,39	48,44		75	70	65		Voldoet	--	--
B03-4_B	Hamsestraat 16B	154175,7	396934,1	5	67,93	67,93	50,72		75	70	65		--	Voldoet	Voldoet
B03-5_A	Hamsestraat 16B	154183,2	396935,8	1,5	55,39	55,39	39,44		75	70	65		Voldoet	--	--
B03-5_B	Hamsestraat 16B	154183,2	396935,8	5	57,01	57,01	41,44		75	70	65		--	Voldoet	Voldoet
B04-1_A	Hamsestraat 16C	154171,3	396914,9	1,5	63,65	63,65	46,19		75	70	65		Voldoet	--	--
B04-1_B	Hamsestraat 16C	154171,3	396914,9	5	62,52	62,52	44,57		75	70	65		--	Voldoet	Voldoet
B04-2_A	Hamsestraat 16C	154175,9	396913	1,5	57,19	57,19	40,87		75	70	65		Voldoet	--	--
B04-2_B	Hamsestraat 16C	154175,9	396913	5	60,36	60,36	43,33		75	70	65		--	Voldoet	Voldoet
B04-3_A	Hamsestraat 16C	154171,4	396901,5	1,5	74,77	74,77	62,57		75	70	65		Voldoet	--	--
B04-3_B	Hamsestraat 16C	154171,4	396901,5	5	78,23	78,23	65,44		75	70	65		--	Voldoet niet	Voldoet
B05-1_A	Steeg 5 (55)	154107,2	396943,7	1,5	67,19	67,19	49,63		75	70	65		Voldoet	--	--
B05-1_B	Steeg 5 (55)	154107,2	396943,7	5	69,44	69,44	55,39		75	70	65		--	Voldoet	Voldoet
B05-2_A	Steeg 5 (55)	154107,4	396934,2	1,5	63,74	63,74	49,8		75	70	65		Voldoet	--	--
B05-2_B	Steeg 5 (55)	154107,4	396934,2	5	65,9	65,9	56,07		75	70	65		--	Voldoet	Voldoet

Schoren 2

					$L_{A,max}$				Grenswaarde				Beoordeling		
Naam	Omschrijving	X	Y	Hoogte	Dag	Avond	Nacht		Dag	Avond	Nacht		Dag	Avond	Nacht
B05-3_A	Steeg 5 (55)	154105,7	396931,4	1,5	60,5	60,5	46,09		75	70	65		Voldoet	--	--
B05-3_B	Steeg 5 (55)	154105,7	396931,4	5	64,53	64,53	50,52		75	70	65		--	Voldoet	Voldoet
B06-1_A	Steeg 1	154110	396897,9	1,5	83,44	83,44	74,35		75	70	65		Voldoet niet	--	--
B06-1_B	Steeg 1	154110	396897,9	5	84,05	84,05	74,23		75	70	65		--	Voldoet niet	Voldoet niet
B06-2_A	Steeg 1	154106,9	396892,4	1,5	84,67	84,67	74,68		75	70	65		Voldoet niet	--	--
B06-2_B	Steeg 1	154106,9	396892,4	5	84,73	84,73	74,46		75	70	65		--	Voldoet niet	Voldoet niet
B07-1_A	Daasdreef 2 (55)	154072,8	396941,9	1,5	60,16	60,16	53,37		75	70	65		Voldoet	--	--
B07-1_B	Daasdreef 2 (55)	154072,8	396941,9	5	62,29	62,29	55,7		75	70	65		--	Voldoet	Voldoet
B07-2_A	Daasdreef 2 (55)	154072,9	396951,9	1,5	58,84	58,84	52,11		75	70	65		Voldoet	--	--
B07-2_B	Daasdreef 2 (55)	154072,9	396951,9	5	60,75	60,75	53,92		75	70	65		--	Voldoet	Voldoet
B08-1_A	De Schoren 2	154155	396874,1	1,5	80,74	80,74	66,63		75	70	65		Voldoet niet	Voldoet niet	Voldoet niet
B-09_A	Bedrijfswoning Roderweg 40	154641,5	396996	1,5	44,44	44,44	26,36		75	70	65		Voldoet	--	--
B-09_B	Bedrijfswoning Roderweg 40	154641,5	396996	5	48,5	48,5	32,21		75	70	65		--	Voldoet	Voldoet
W01-1_A	Hamsestraat 12 (50)	154183,1	397030,2	1,5	54,13	54,13	38,73		70	65	60		Voldoet	--	--
W01-1_B	Hamsestraat 12 (50)	154183,1	397030,2	5	61,44	61,44	49,79		70	65	60		--	Voldoet	Voldoet
W01-2_A	Hamsestraat 12 (50)	154184,1	397027,8	1,5	52,98	52,98	37,43		70	65	60		Voldoet	--	--
W01-2_B	Hamsestraat 12 (50)	154184,1	397027,8	5	61,03	61,03	48,61		70	65	60		--	Voldoet	Voldoet
W01-3_A	Hamsestraat 12 (50)	154194,9	397029,9	1,5	49,31	49,31	33,33		70	65	60		Voldoet	--	--
W01-3_B	Hamsestraat 12 (50)	154194,9	397029,9	5	52,83	52,83	36,77		70	65	60		--	Voldoet	Voldoet
W-04_A	Woning Roderweg 38	154610,5	397009,4	1,5	36,35	36,35	19,94		70	65	60		Voldoet	--	--
W-04_B	Woning Roderweg 38	154610,5	397009,4	5	38,16	38,16	21,03		70	65	60		--	Voldoet	Voldoet
W-05_A	Woning Roderweg 38	154610,6	396998,2	1,5	51,09	51,09	33,67		70	65	60		Voldoet	--	--
W-06_A	Woning Roderweg 38	154610,4	397003	5	50,29	50,29	31,5		70	65	60		--	Voldoet	Voldoet
W-07_A	Woning Roderweg 38	154603,7	397002,9	1,5	44,09	44,09	28,06		70	65	60		Voldoet	--	--
W-07_B	Woning Roderweg 38	154603,7	397002,9	5	43,05	43,05	25,48		70	65	60		--	Voldoet	Voldoet

Bijlage V Rekenresultaten langtijdgemiddelde beoordelingsniveau inclusief maatregelen

Hamsestraat 16 zonder maatregel, voldoet reeds in stap 3

					$L_{Ar,LT}$				Grenswaarde				Beoordeling		
Naam	Omschrijving	X	Y	Hoogte	Dag	Avond	Nacht		Dag	Avond	Nacht		Dag	Avond	Nacht
01_A	<L=10,00> [2/4]	154209,1	396870,6	1,5	34,56	23,76	20,58		50	45	40		Voldoet	--	--
01_A	<L=10,00> [4/4]	154207,8	396863,5	1,5	23,29	8,5	5,42		50	45	40		Voldoet	--	--
01_A	<L=7,04> [1/4]	154201,6	396868,4	1,5	34,18	23,57	20,42		50	45	40		Voldoet	--	--
01_A	<L=7,04> [3/4]	154215,3	396865,8	1,5	26,54	13,52	10,34		50	45	40		Voldoet	--	--
01_B	<L=10,00> [2/4]	154209,1	396870,6	5	36,13	24,77	21,62		50	45	40		--	Voldoet	Voldoet
01_B	<L=10,00> [4/4]	154207,8	396863,5	5	24,38	4,97	1,76		50	45	40		--	Voldoet	Voldoet
01_B	<L=7,04> [1/4]	154201,6	396868,4	5	35,62	24,38	21,24		50	45	40		--	Voldoet	Voldoet
01_B	<L=7,04> [3/4]	154215,3	396865,8	5	27,39	13,99	10,83		50	45	40		--	Voldoet	Voldoet
01_C	<L=10,00> [2/4]	154209,1	396870,6	7,5	38,17	25,76	22,61		50	45	40		--	Voldoet	Voldoet
01_C	<L=10,00> [4/4]	154207,8	396863,5	7,5	26,64	6,33	3,1		50	45	40		--	Voldoet	Voldoet
01_C	<L=7,04> [1/4]	154201,6	396868,4	7,5	37,74	25,35	22,2		50	45	40		--	Voldoet	Voldoet
01_C	<L=7,04> [3/4]	154215,3	396865,8	7,5	29,22	15,07	11,9		50	45	40		--	Voldoet	Voldoet
02_A	<L=10,00> [2/4]	154261	396871,6	1,5	28,78	7,62	4,37		45	40	35		Voldoet	--	--
02_A	<L=10,00> [4/4]	154267,6	396866,6	1,5	24,18	7,95	4,8		45	40	35		Voldoet	--	--
02_A	<L=8,04> [1/4]	154260,4	396863,9	1,5	27,23	7,36	4,04		45	40	35		Voldoet	--	--
02_A	<L=8,04> [3/4]	154268,2	396874,2	1,5	27,69	7,91	4,74		45	40	35		Voldoet	--	--
02_B	<L=10,00> [2/4]	154261	396871,6	5	30,25	8,55	5,28		45	40	35		--	Voldoet	Voldoet
02_B	<L=10,00> [4/4]	154267,6	396866,6	5	24,57	8,3	5,16		45	40	35		--	Voldoet	Voldoet
02_B	<L=8,04> [1/4]	154260,4	396863,9	5	28,14	7,48	4,17		45	40	35		--	Voldoet	Voldoet
02_B	<L=8,04> [3/4]	154268,2	396874,2	5	29,17	8,98	5,84		45	40	35		--	Voldoet	Voldoet
02_C	<L=10,00> [2/4]	154261	396871,6	7,5	32,42	10,55	7,29		45	40	35		--	Voldoet	Voldoet
02_C	<L=10,00> [4/4]	154267,6	396866,6	7,5	25,82	9	5,87		45	40	35		--	Voldoet	Voldoet
02_C	<L=8,04> [1/4]	154260,4	396863,9	7,5	29,96	8,14	4,84		45	40	35		--	Voldoet	Voldoet
02_C	<L=8,04> [3/4]	154268,2	396874,2	7,5	30,76	11,03	7,88		45	40	35		--	Voldoet	Voldoet
03_A	<L=10,00> [2/8]	154286,8	396876,7	1,5	31,97	21,15	18,08		45	40	35		Voldoet	--	--
03_A	<L=10,00> [3/8]	154291,5	396867,9	1,5	30,96	20,4	17,33		45	40	35		Voldoet	--	--
03_A	<L=10,00> [4/8]	154282	396885,5	1,5	33,3	22,31	19,2		45	40	35		Voldoet	--	--
03_A	<L=10,00> [6/8]	154294,4	396880,9	1,5	26,22	11,16	8,02		45	40	35		Voldoet	--	--
03_A	<L=10,00> [7/8]	154289,7	396889,7	1,5	28,95	13,91	10,81		45	40	35		Voldoet	--	--
03_A	<L=10,00> [8/8]	154299,2	396872,1	1,5	23,93	9,42	6,29		45	40	35		Voldoet	--	--
03_A	<L=8,52> [1/8]	154298,5	396864,2	1,5	22,19	14,88	11,86		45	40	35		Voldoet	--	--
03_A	<L=8,52> [5/8]	154282,7	396893,4	1,5	37,06	23,71	20,55		45	40	35		Voldoet	--	--
03_B	<L=10,00> [2/8]	154286,8	396876,7	5	32,49	21,3	18,23		45	40	35		--	Voldoet	Voldoet
03_B	<L=10,00> [3/8]	154291,5	396867,9	5	31,46	20,51	17,44		45	40	35		--	Voldoet	Voldoet
03_B	<L=10,00> [4/8]	154282	396885,5	5	33,88	22,5	19,39		45	40	35		--	Voldoet	Voldoet
03_B	<L=10,00> [6/8]	154294,4	396880,9	5	25,43	10,99	7,87		45	40	35		--	Voldoet	Voldoet
03_B	<L=10,00> [7/8]	154289,7	396889,7	5	27,96	13,76	10,67		45	40	35		--	Voldoet	Voldoet
03_B	<L=10,00> [8/8]	154299,2	396872,1	5	24,05	9,15	6,04		45	40	35		--	Voldoet	Voldoet
03_B	<L=8,52> [1/8]	154298,5	396864,2	5	22,15	14,74	11,73		45	40	35		--	Voldoet	Voldoet
03_B	<L=8,52> [5/8]	154282,7	396893,4	5	37,56	23,93	20,78		45	40	35		--	Voldoet	Voldoet

					$L_{Ar,LT}$				Grenswaarde				Beoordeling		
Naam	Omschrijving	X	Y	Hoogte	Dag	Avond	Nacht		Dag	Avond	Nacht		Dag	Avond	Nacht
03_C	<L=10,00> [2/8]	154286,8	396876,7	7,5	33,67	22,16	19,09		45	40	35		--	Voldoet	Voldoet
03_C	<L=10,00> [3/8]	154291,5	396867,9	7,5	32,59	21,39	18,32		45	40	35		--	Voldoet	Voldoet
03_C	<L=10,00> [4/8]	154282	396885,5	7,5	34,94	23,42	20,31		45	40	35		--	Voldoet	Voldoet
03_C	<L=10,00> [6/8]	154294,4	396880,9	7,5	26,51	11,84	8,71		45	40	35		--	Voldoet	Voldoet
03_C	<L=10,00> [7/8]	154289,7	396889,7	7,5	29,08	14,65	11,55		45	40	35		--	Voldoet	Voldoet
03_C	<L=10,00> [8/8]	154299,2	396872,1	7,5	25,17	10,07	6,95		45	40	35		--	Voldoet	Voldoet
03_C	<L=8,52> [1/8]	154298,5	396864,2	7,5	23,18	15,01	11,99		45	40	35		--	Voldoet	Voldoet
03_C	<L=8,52> [5/8]	154282,7	396893,4	7,5	38,62	24,88	21,74		45	40	35		--	Voldoet	Voldoet
04_A	<L=10,00> [2/4]	154290,1	396826,5	1,5	29,08	8,25	5,05		45	40	35		Voldoet	--	--
04_A	<L=10,00> [4/4]	154293,4	396820,5	1,5	19,47	0,46	-2,68		45	40	35		Voldoet	--	--
04_A	<L=6,70> [1/4]	154285,5	396820,1	1,5	28,58	7,15	3,67		45	40	35		Voldoet	--	--
04_A	<L=6,70> [3/4]	154298	396827	1,5	27,12	10,83	7,74		45	40	35		Voldoet	--	--
04_B	<L=10,00> [2/4]	154290,1	396826,5	5	29,92	8,44	5,26		45	40	35		--	Voldoet	Voldoet
04_B	<L=10,00> [4/4]	154293,4	396820,5	5	19,61	-0,31	-3,45		45	40	35		--	Voldoet	Voldoet
04_B	<L=6,70> [1/4]	154285,5	396820,1	5	29,3	7,09	3,61		45	40	35		--	Voldoet	Voldoet
04_B	<L=6,70> [3/4]	154298	396827	5	27,24	10,91	7,81		45	40	35		--	Voldoet	Voldoet
04_C	<L=10,00> [2/4]	154290,1	396826,5	7,5	30,97	9,4	6,22		45	40	35		--	Voldoet	Voldoet
04_C	<L=10,00> [4/4]	154293,4	396820,5	7,5	20,92	0,08	-3,06		45	40	35		--	Voldoet	Voldoet
04_C	<L=6,70> [1/4]	154285,5	396820,1	7,5	30,39	7,95	4,5		45	40	35		--	Voldoet	Voldoet
04_C	<L=6,70> [3/4]	154298	396827	7,5	27,91	11,49	8,4		45	40	35		--	Voldoet	Voldoet
05_A	<L=10,00> [1/4]	154322,8	396829,8	1,5	25,66	5,35	2,29		45	40	35		Voldoet	--	--
05_A	<L=10,00> [3/4]	154316,3	396826,2	1,5	28,2	17,84	14,8		45	40	35		Voldoet	--	--
05_A	<L=7,19> [2/4]	154322,9	396821,8	1,5	20,68	1,18	-1,92		45	40	35		Voldoet	--	--
05_A	<L=10,00> [3/4]	154316,3	396826,2	1,5	28,2	17,84	14,8		45	40	35		Voldoet	--	--
05_A	<L=7,19> [2/4]	154322,9	396821,8	1,5	20,68	1,18	-1,92		45	40	35		Voldoet	--	--
05_A	<L=7,19> [4/4]	154316,2	396834,2	1,5	28,68	11,68	8,55		45	40	35		Voldoet	--	--
05_B	<L=10,00> [1/4]	154322,8	396829,8	5	25,54	5,23	2,17		45	40	35		--	Voldoet	Voldoet
05_B	<L=10,00> [3/4]	154316,3	396826,2	5	28,49	17,52	14,48		45	40	35		--	Voldoet	Voldoet
05_B	<L=7,19> [2/4]	154322,9	396821,8	5	20,28	0,58	-2,53		45	40	35		--	Voldoet	Voldoet
05_B	<L=7,19> [4/4]	154316,2	396834,2	5	28,91	11,4	8,28		45	40	35		--	Voldoet	Voldoet
05_C	<L=10,00> [1/4]	154322,8	396829,8	7,5	26,05	5,52	2,46		45	40	35		--	Voldoet	Voldoet
05_C	<L=10,00> [3/4]	154316,3	396826,2	7,5	29,43	17,85	14,81		45	40	35		--	Voldoet	Voldoet
05_C	<L=7,19> [2/4]	154322,9	396821,8	7,5	20,78	0,56	-2,55		45	40	35		--	Voldoet	Voldoet
05_C	<L=7,19> [4/4]	154316,2	396834,2	7,5	29,82	12,02	8,91		45	40	35		--	Voldoet	Voldoet
06_A	<L=10,00> [2/4]	154334,6	396843	1,5	33,11	19,58	16,47		45	40	35		Voldoet	--	--
06_A	<L=10,00> [4/4]	154340,7	396846,6	1,5	25,91	7,48	4,36		45	40	35		Voldoet	--	--
06_A	<L=6,89> [1/4]	154341,2	396838,6	1,5	21,2	2,31	-0,82		45	40	35		Voldoet	--	--
06_A	<L=6,89> [3/4]	154334,1	396851	1,5	34,21	20,05	16,92		45	40	35		Voldoet	--	--
06_B	<L=10,00> [2/4]	154334,6	396843	5	33,05	19,17	16,05		45	40	35		--	Voldoet	Voldoet
06_B	<L=10,00> [4/4]	154340,7	396846,6	5	25,63	7,3	4,2		45	40	35		--	Voldoet	Voldoet
06_B	<L=6,89> [1/4]	154341,2	396838,6	5	20,83	2	-1,13		45	40	35		--	Voldoet	Voldoet
06_B	<L=6,89> [3/4]	154334,1	396851	5	34,05	19,65	16,51		45	40	35		--	Voldoet	Voldoet
06_C	<L=10,00> [2/4]	154334,6	396843	7,5	33,5	19,46	16,35		45	40	35		--	Voldoet	Voldoet

					$L_{Ar,LT}$				Grenswaarde				Beoordeling		
Naam	Omschrijving	X	Y	Hoogte	Dag	Avond	Nacht		Dag	Avond	Nacht		Dag	Avond	Nacht
06_C	<L=10,00> [4/4]	154340,7	396846,6	7,5	24,68	7,74	4,62		45	40	35		--	Voldoet	Voldoet
06_C	<L=6,89> [1/4]	154341,2	396838,6	7,5	21,39	2,41	-0,72		45	40	35		--	Voldoet	Voldoet
06_C	<L=6,89> [3/4]	154334,1	396851	7,5	34,53	20,01	16,87		45	40	35		--	Voldoet	Voldoet
07_A	<L=10,00> [1/4]	154338,6	396869,3	1,5	20,87	2,8	-0,23		45	40	35		Voldoet	--	--
07_A	<L=10,00> [2/4]	154326,8	396876,6	1,5	33,26	18,69	15,62		45	40	35		Voldoet	--	--
07_A	<L=10,00> [3/4]	154327,1	396890,4	1,5	30,27	14,6	11,58		45	40	35		Voldoet	--	--
07_A	<L=10,00> [4/4]	154338,9	396883,2	1,5	21,74	4,89	1,73		45	40	35		Voldoet	--	--
07_B	<L=10,00> [1/4]	154338,6	396869,3	5	20,73	1,9	-1,12		45	40	35		--	Voldoet	Voldoet
07_B	<L=10,00> [2/4]	154326,8	396876,6	5	33,55	18,61	15,53		45	40	35		--	Voldoet	Voldoet
07_B	<L=10,00> [3/4]	154327,1	396890,4	5	31,53	14,65	11,63		45	40	35		--	Voldoet	Voldoet
07_B	<L=10,00> [4/4]	154338,9	396883,2	5	21,64	4,27	1,1		45	40	35		--	Voldoet	Voldoet
07_C	<L=10,00> [1/4]	154338,6	396869,3	7,5	21,69	2,38	-0,65		45	40	35		--	Voldoet	Voldoet
07_C	<L=10,00> [2/4]	154326,8	396876,6	7,5	34,38	19,12	16,04		45	40	35		--	Voldoet	Voldoet
07_C	<L=10,00> [3/4]	154327,1	396890,4	7,5	32,74	15,6	12,58		45	40	35		--	Voldoet	Voldoet
07_C	<L=10,00> [4/4]	154338,9	396883,2	7,5	22,73	4,64	1,59		45	40	35		--	Voldoet	Voldoet
08_A	<L=10,00> [2/4]	154296,6	396922,2	1,5	28,63	12,81	9,75		45	40	35		Voldoet	--	--
08_A	<L=10,00> [4/4]	154303,8	396918	1,5	25,64	9,4	6,26		45	40	35		Voldoet	--	--
08_A	<L=8,15> [1/4]	154296,9	396914,4	1,5	29,95	9,77	6,7		45	40	35		Voldoet	--	--
08_A	<L=8,15> [3/4]	154303,4	396925,8	1,5	29,4	15,88	12,85		45	40	35		Voldoet	--	--
08_B	<L=10,00> [2/4]	154296,6	396922,2	5	29,74	13,74	10,69		45	40	35		--	Voldoet	Voldoet
08_B	<L=10,00> [4/4]	154303,8	396918	5	22,51	7,27	4,21		45	40	35		--	Voldoet	Voldoet
08_B	<L=8,15> [1/4]	154296,9	396914,4	5	30,89	10,35	7,3		45	40	35		--	Voldoet	Voldoet
08_B	<L=8,15> [3/4]	154303,4	396925,8	5	28,94	15,85	12,84		45	40	35		--	Voldoet	Voldoet
08_C	<L=10,00> [2/4]	154296,6	396922,2	7,5	31,7	15,75	12,68		45	40	35		--	Voldoet	Voldoet
08_C	<L=10,00> [4/4]	154303,8	396918	7,5	23,77	7,86	4,8		45	40	35		--	Voldoet	Voldoet
08_C	<L=8,15> [1/4]	154296,9	396914,4	7,5	32,39	11,74	8,68		45	40	35		--	Voldoet	Voldoet
08_C	<L=8,15> [3/4]	154303,4	396925,8	7,5	30,56	17,38	14,36		45	40	35		--	Voldoet	Voldoet
09_A	<L=10,00> [2/4]	154311,3	396943,9	1,5	32,06	20,3	17,26		45	40	35		Voldoet	--	--
09_A	<L=10,00> [4/4]	154317,5	396940	1,5	28,56	12,23	9,05		45	40	35		Voldoet	--	--
09_A	<L=7,07> [1/4]	154310,6	396936	1,5	29,5	17,88	14,76		45	40	35		Voldoet	--	--
09_A	<L=7,07> [3/4]	154318,2	396947,9	1,5	29,82	12,19	9,02		45	40	35		Voldoet	--	--
09_B	<L=10,00> [2/4]	154311,3	396943,9	5	33,41	20,92	17,88		45	40	35		--	Voldoet	Voldoet
09_B	<L=10,00> [4/4]	154317,5	396940	5	27,7	11,87	8,69		45	40	35		--	Voldoet	Voldoet
09_B	<L=7,07> [1/4]	154310,6	396936	5	30,48	18,42	15,31		45	40	35		--	Voldoet	Voldoet
09_B	<L=7,07> [3/4]	154318,2	396947,9	5	30,41	12,94	9,77		45	40	35		--	Voldoet	Voldoet
09_C	<L=10,00> [2/4]	154311,3	396943,9	7,5	35,18	22,11	19,08		45	40	35		--	Voldoet	Voldoet
09_C	<L=10,00> [4/4]	154317,5	396940	7,5	26,96	11,48	8,36		45	40	35		--	Voldoet	Voldoet
09_C	<L=7,07> [1/4]	154310,6	396936	7,5	32,17	19,65	16,54		45	40	35		--	Voldoet	Voldoet
09_C	<L=7,07> [3/4]	154318,2	396947,9	7,5	30,58	13,95	10,81		45	40	35		--	Voldoet	Voldoet
10_A	<L=10,00> [2/4]	154250,6	396898,9	1,5	33,91	16,67	13,71		50	45	40		Voldoet	--	--
10_A	<L=10,00> [4/4]	154257,1	396894,3	1,5	22,75	7,34	4,22		50	45	40		Voldoet	--	--

					$L_{Ar,LT}$				Grenswaarde				Beoordeling		
Naam	Omschrijving	X	Y	Hoogte	Dag	Avond	Nacht		Dag	Avond	Nacht		Dag	Avond	Nacht
10_A	<L=7,85> [1/4]	154247,5	396887,6	1,5	31,2	6,9	3,59		50	45	40		Voldoet	--	--
10_A	<L=7,85> [3/4]	154260,2	396905,6	1,5	32,88	22,57	19,53		50	45	40		Voldoet	--	--
10_B	<L=10,00> [2/4]	154250,6	396898,9	5	35,51	17,68	14,74		50	45	40		--	Voldoet	Voldoet
10_B	<L=10,00> [4/4]	154257,1	396894,3	5	23,93	7,65	4,56		50	45	40		--	Voldoet	Voldoet
10_B	<L=7,85> [1/4]	154247,5	396887,6	5	33,1	7,22	3,96		50	45	40		--	Voldoet	Voldoet
10_B	<L=7,85> [3/4]	154260,2	396905,6	5	34,29	23,76	20,72		50	45	40		--	Voldoet	Voldoet
10_C	<L=10,00> [2/4]	154250,6	396898,9	7,5	37,32	19	16,05		50	45	40		--	Voldoet	Voldoet
10_C	<L=10,00> [4/4]	154257,1	396894,3	7,5	25,56	6,77	3,66		50	45	40		--	Voldoet	Voldoet
10_C	<L=7,85> [1/4]	154247,5	396887,6	7,5	34,82	8,04	4,77		50	45	40		--	Voldoet	Voldoet
10_C	<L=7,85> [3/4]	154260,2	396905,6	7,5	36,09	24,96	21,92		50	45	40		--	Voldoet	Voldoet
11_A	<L=10,00> [2/8]	154267,1	396943,4	1,5	40,18	28,5	25,43		45	40	35		Voldoet	--	--
11_A	<L=10,00> [6/8]	154275,3	396943,1	1,5	27,65	9,35	6,28		45	40	35		Voldoet	--	--
11_A	<L=8,03> [1/8]	154270,6	396929,4	1,5	31,66	20,78	17,66		45	40	35		Voldoet	--	--
11_A	<L=8,03> [5/8]	154271,9	396957,1	1,5	38,8	28,77	25,7		45	40	35		Voldoet	--	--
11_A	<L=8,79> [3/8]	154266,6	396933,5	1,5	40,28	27,88	24,85		45	40	35		Voldoet	--	--
11_A	<L=8,79> [4/8]	154267,6	396953,4	1,5	39,31	29,09	26,02		45	40	35		Voldoet	--	--
11_A	<L=8,79> [7/8]	154275,8	396953	1,5	26,52	11,39	8,31		45	40	35		Voldoet	--	--
11_A	<L=8,79> [8/8]	154274,9	396933,1	1,5	29,86	16,27	12,94		45	40	35		Voldoet	--	--
11_B	<L=10,00> [2/8]	154267,1	396943,4	5	42,18	30,51	27,45		45	40	35		--	Voldoet	Voldoet
11_B	<L=10,00> [6/8]	154275,3	396943,1	5	28,97	10,65	7,59		45	40	35		--	Voldoet	Voldoet
11_B	<L=8,03> [1/8]	154270,6	396929,4	5	32,46	21,3	18,18		45	40	35		--	Voldoet	Voldoet
11_B	<L=8,03> [5/8]	154271,9	396957,1	5	41,01	31,01	27,95		45	40	35		--	Voldoet	Voldoet
11_B	<L=8,79> [3/8]	154266,6	396933,5	5	42,12	29,65	26,61		45	40	35		--	Voldoet	Voldoet
11_B	<L=8,79> [4/8]	154267,6	396953,4	5	41,5	31,37	28,31		45	40	35		--	Voldoet	Voldoet
11_B	<L=8,79> [7/8]	154275,8	396953	5	28,17	12,68	9,6		45	40	35		--	Voldoet	Voldoet
11_B	<L=8,79> [8/8]	154274,9	396933,1	5	30,89	16,83	13,53		45	40	35		--	Voldoet	Voldoet
11_C	<L=10,00> [2/8]	154267,1	396943,4	7,5	43,71	31,82	28,76		45	40	35		--	Voldoet	Voldoet
11_C	<L=10,00> [6/8]	154275,3	396943,1	7,5	30,92	12,21	9,15		45	40	35		--	Voldoet	Voldoet
11_C	<L=8,03> [1/8]	154270,6	396929,4	7,5	34,09	22,68	19,56		45	40	35		--	Voldoet	Voldoet
11_C	<L=8,03> [5/8]	154271,9	396957,1	7,5	42,85	32,17	29,11		45	40	35		--	Voldoet	Voldoet
11_C	<L=8,79> [3/8]	154266,6	396933,5	7,5	43,44	31,01	27,98		45	40	35		--	Voldoet	Voldoet
11_C	<L=8,79> [4/8]	154267,6	396953,4	7,5	43,24	32,49	29,42		45	40	35		--	Voldoet	Voldoet
11_C	<L=8,79> [7/8]	154275,8	396953	7,5	29,09	14,29	11,22		45	40	35		--	Voldoet	Voldoet
11_C	<L=8,79> [8/8]	154274,9	396933,1	7,5	32,76	18,22	14,94		45	40	35		--	Voldoet	Voldoet
12_A	<L=10,00> [2/4]	154296,1	396969,7	1,5	39,81	28,71	25,6		45	40	35		Voldoet	--	--
12_A	<L=10,00> [4/4]	154301,7	396965,3	1,5	28	8,27	5,28		45	40	35		Voldoet	--	--
12_A	<L=6,90> [1/4]	154294,6	396961,9	1,5	34,76	22,06	18,98		45	40	35		Voldoet	--	--
12_A	<L=6,90> [3/4]	154303,3	396973,1	1,5	30,17	13,47	10,08		45	40	35		Voldoet	--	--
12_B	<L=10,00> [2/4]	154296,1	396969,7	5	41,18	30,17	27,08		45	40	35		--	Voldoet	Voldoet
12_B	<L=10,00> [4/4]	154301,7	396965,3	5	29	9,17	6,18		45	40	35		--	Voldoet	Voldoet
12_B	<L=6,90> [1/4]	154294,6	396961,9	5	36,13	23,23	20,16		45	40	35		--	Voldoet	Voldoet

					$L_{Ar,LT}$				Grenswaarde				Beoordeling		
Naam	Omschrijving	X	Y	Hoogte	Dag	Avond	Nacht		Dag	Avond	Nacht		Dag	Avond	Nacht
12_B	<L=6,90> [3/4]	154303,3	396973,1	5	31,1	14,25	10,9		45	40	35		--	Voldoet	Voldoet
12_C	<L=10,00> [2/4]	154296,1	396969,7	7,5	42,42	31,46	28,37		45	40	35		--	Voldoet	Voldoet
12_C	<L=10,00> [4/4]	154301,7	396965,3	7,5	30,64	10,66	7,67		45	40	35		--	Voldoet	Voldoet
12_C	<L=6,90> [1/4]	154294,6	396961,9	7,5	37,78	24,59	21,52		45	40	35		--	Voldoet	Voldoet
12_C	<L=6,90> [3/4]	154303,3	396973,1	7,5	32,39	15,62	12,28		45	40	35		--	Voldoet	Voldoet
13_A	<L=10,00> [2/4]	154292	396993,8	1,5	40,23	28,24	25,1		45	40	35		Voldoet	--	--
13_A	<L=10,00> [4/4]	154299,9	396993,6	1,5	23,53	8,25	5,08		45	40	35		Voldoet	--	--
13_A	<L=7,68> [1/4]	154295,6	396982,6	1,5	39	26,49	23,37		45	40	35		Voldoet	--	--
13_A	<L=7,68> [3/4]	154296,3	397004,8	1,5	37,97	22,59	19,41		45	40	35		Voldoet	--	--
13_B	<L=10,00> [2/4]	154292	396993,8	5	41,69	29,87	26,75		45	40	35		--	Voldoet	Voldoet
13_B	<L=10,00> [4/4]	154299,9	396993,6	5	24,83	9,38	6,23		45	40	35		--	Voldoet	Voldoet
13_B	<L=7,68> [1/4]	154295,6	396982,6	5	40,32	27,88	24,77		45	40	35		--	Voldoet	Voldoet
13_B	<L=7,68> [3/4]	154296,3	397004,8	5	38,97	23,72	20,56		45	40	35		--	Voldoet	Voldoet
13_C	<L=10,00> [2/4]	154292	396993,8	7,5	42,92	31,2	28,07		45	40	35		--	Voldoet	Voldoet
13_C	<L=10,00> [4/4]	154299,9	396993,6	7,5	26,67	10,91	7,74		45	40	35		--	Voldoet	Voldoet
13_C	<L=7,68> [1/4]	154295,6	396982,6	7,5	41,7	29,22	26,11		45	40	35		--	Voldoet	Voldoet
13_C	<L=7,68> [3/4]	154296,3	397004,8	7,5	40,2	25,04	21,89		45	40	35		--	Voldoet	Voldoet
14_A	<L=10,00> [2/4]	154320,1	396996,3	1,5	27,18	9,75	6,83		45	40	35		Voldoet	--	--
14_A	<L=10,00> [4/4]	154325,6	396990,2	1,5	26,24	7,25	4,09		45	40	35		Voldoet	--	--
14_A	<L=7,94> [1/4]	154317,1	396988,1	1,5	28,07	10,56	7,34		45	40	35		Voldoet	--	--
14_A	<L=7,94> [3/4]	154328,5	396998,3	1,5	35,89	20,94	17,86		45	40	35		Voldoet	--	--
14_B	<L=10,00> [2/4]	154320,1	396996,3	5	28,54	11,03	8,07		45	40	35		--	Voldoet	Voldoet
14_B	<L=10,00> [4/4]	154325,6	396990,2	5	23,98	7,01	3,91		45	40	35		--	Voldoet	Voldoet
14_B	<L=7,94> [1/4]	154317,1	396988,1	5	28,61	10,82	7,63		45	40	35		--	Voldoet	Voldoet
14_B	<L=7,94> [3/4]	154328,5	396998,3	5	36,4	21,43	18,36		45	40	35		--	Voldoet	Voldoet
14_C	<L=10,00> [2/4]	154320,1	396996,3	7,5	30,84	13,62	10,58		45	40	35		--	Voldoet	Voldoet
14_C	<L=10,00> [4/4]	154325,6	396990,2	7,5	25,18	8,08	4,98		45	40	35		--	Voldoet	Voldoet
14_C	<L=7,94> [1/4]	154317,1	396988,1	7,5	31,06	13,82	10,62		45	40	35		--	Voldoet	Voldoet
14_C	<L=7,94> [3/4]	154328,5	396998,3	7,5	37,26	22,4	19,32		45	40	35		--	Voldoet	Voldoet
15_A	<L=10,00> [2/4]	154339,8	397016,8	1,5	34,86	17,31	14,1		45	40	35		Voldoet	--	--
15_A	<L=10,00> [4/4]	154348	397016,5	1,5	26,65	9,76	6,56		45	40	35		Voldoet	--	--
15_A	<L=7,92> [1/4]	154343,6	397006,6	1,5	35,37	20,81	17,55		45	40	35		Voldoet	--	--
15_A	<L=7,92> [3/4]	154344,2	397026,7	1,5	28,86	13,27	10,1		45	40	35		Voldoet	--	--
15_B	<L=10,00> [2/4]	154339,8	397016,8	5	35,4	17,41	14,21		45	40	35		--	Voldoet	Voldoet
15_B	<L=10,00> [4/4]	154348	397016,5	5	26,81	9,73	6,53		45	40	35		--	Voldoet	Voldoet
15_B	<L=7,92> [1/4]	154343,6	397006,6	5	35,65	20,94	17,69		45	40	35		--	Voldoet	Voldoet
15_B	<L=7,92> [3/4]	154344,2	397026,7	5	29,33	13,01	9,84		45	40	35		--	Voldoet	Voldoet
15_C	<L=10,00> [2/4]	154339,8	397016,8	7,5	36,49	18,23	15,02		45	40	35		--	Voldoet	Voldoet
15_C	<L=10,00> [4/4]	154348	397016,5	7,5	23,7	5,35	2,21		45	40	35		--	Voldoet	Voldoet
15_C	<L=7,92> [1/4]	154343,6	397006,6	7,5	36,73	21,84	18,59		45	40	35		--	Voldoet	Voldoet
15_C	<L=7,92> [3/4]	154344,2	397026,7	7,5	30,52	13,92	10,75		45	40	35		--	Voldoet	Voldoet

					$L_{Ar,LT}$				Grenswaarde				Beoordeling		
Naam	Omschrijving	X	Y	Hoogte	Dag	Avond	Nacht		Dag	Avond	Nacht		Dag	Avond	Nacht
16_A	<L=10,00> [2/8]	154312,7	397034,4	1,5	28,42	10,11	6,89		45	40	35		Voldoet	--	--
16_A	<L=10,00> [6/8]	154310,5	397026,5	1,5	41,43	26,25	23,16		45	40	35		Voldoet	--	--
16_A	<L=8,02> [1/8]	154297,2	397034,5	1,5	41,6	27,02	23,94		45	40	35		Voldoet	--	--
16_A	<L=8,02> [5/8]	154326,1	397026,4	1,5	34,45	17,06	13,9		45	40	35		Voldoet	--	--
16_A	<L=9,92> [3/8]	154303,1	397037,1	1,5	29,78	19,86	16,89		45	40	35		Voldoet	--	--
16_A	<L=9,92> [4/8]	154322,4	397031,7	1,5	35,65	21,5	18,39		45	40	35		Voldoet	--	--
16_A	<L=9,92> [7/8]	154320,1	397023,8	1,5	39,7	24,57	21,42		45	40	35		Voldoet	--	--
16_A	<L=9,92> [8/8]	154300,9	397029,2	1,5	41,92	26,77	23,7		45	40	35		Voldoet	--	--
16_B	<L=10,00> [2/8]	154312,7	397034,4	5	29,11	10,66	7,46		45	40	35		--	Voldoet	Voldoet
16_B	<L=10,00> [6/8]	154310,5	397026,5	5	42,49	27,29	24,2		45	40	35		--	Voldoet	Voldoet
16_B	<L=8,02> [1/8]	154297,2	397034,5	5	42,9	28,41	25,34		45	40	35		--	Voldoet	Voldoet
16_B	<L=8,02> [5/8]	154326,1	397026,4	5	35,15	17,4	14,24		45	40	35		--	Voldoet	Voldoet
16_B	<L=9,92> [3/8]	154303,1	397037,1	5	30,66	20,79	17,81		45	40	35		--	Voldoet	Voldoet
16_B	<L=9,92> [4/8]	154322,4	397031,7	5	36,23	21,91	18,8		45	40	35		--	Voldoet	Voldoet
16_B	<L=9,92> [7/8]	154320,1	397023,8	5	40,54	25,12	21,98		45	40	35		--	Voldoet	Voldoet
16_B	<L=9,92> [8/8]	154300,9	397029,2	5	43,19	28,11	25,05		45	40	35		--	Voldoet	Voldoet
16_C	<L=10,00> [2/8]	154312,7	397034,4	7,5	30,38	11,99	8,78		45	40	35		--	Voldoet	Voldoet
16_C	<L=10,00> [6/8]	154310,5	397026,5	7,5	43,52	28,44	25,36		45	40	35		--	Voldoet	Voldoet
16_C	<L=8,02> [1/8]	154297,2	397034,5	7,5	44,05	29,66	26,59		45	40	35		--	Voldoet	Voldoet
16_C	<L=8,02> [5/8]	154326,1	397026,4	7,5	36,34	18,57	15,4		45	40	35		--	Voldoet	Voldoet
16_C	<L=9,92> [3/8]	154303,1	397037,1	7,5	32,03	22,05	19,06		45	40	35		--	Voldoet	Voldoet
16_C	<L=9,92> [4/8]	154322,4	397031,7	7,5	37,08	22,91	19,8		45	40	35		--	Voldoet	Voldoet
16_C	<L=9,92> [7/8]	154320,1	397023,8	7,5	41,57	26,2	23,07		45	40	35		--	Voldoet	Voldoet
16_C	<L=9,92> [8/8]	154300,9	397029,2	7,5	44,31	29,36	26,3		45	40	35		--	Voldoet	Voldoet
17_A	<L=10,00> [2/4]	154293	397090	1,5	31,75	18,45	15,43		45	40	35		Voldoet	--	--
17_A	<L=10,00> [4/4]	154300,3	397089,2	1,5	33,74	16,41	13,13		45	40	35		Voldoet	--	--
17_A	<L=7,05> [1/4]	154295,9	397082,6	1,5	34,54	23,9	20,93		45	40	35		Voldoet	--	--
17_A	<L=7,05> [3/4]	154297,4	397096,7	1,5	27,03	8,6	5,43		45	40	35		Voldoet	--	--
17_B	<L=10,00> [2/4]	154293	397090	5	32,42	19,07	16,05		45	40	35		--	Voldoet	Voldoet
17_B	<L=10,00> [4/4]	154300,3	397089,2	5	34,34	16,53	13,24		45	40	35		--	Voldoet	Voldoet
17_B	<L=7,05> [1/4]	154295,9	397082,6	5	35,37	24,74	21,77		45	40	35		--	Voldoet	Voldoet
17_B	<L=7,05> [3/4]	154297,4	397096,7	5	25,88	7,34	4,19		45	40	35		--	Voldoet	Voldoet
17_C	<L=10,00> [2/4]	154293	397090	7,5	33,67	20,06	17,03		45	40	35		--	Voldoet	Voldoet
17_C	<L=10,00> [4/4]	154300,3	397089,2	7,5	35,17	17,41	14,12		45	40	35		--	Voldoet	Voldoet
17_C	<L=7,05> [1/4]	154295,9	397082,6	7,5	36,35	25,78	22,81		45	40	35		--	Voldoet	Voldoet
17_C	<L=7,05> [3/4]	154297,4	397096,7	7,5	27,01	8,14	4,97		45	40	35		--	Voldoet	Voldoet
18_A	<L=10,00> [2/4]	154308,1	397059,1	1,5	35,85	23,92	20,92		45	40	35		Voldoet	--	--
18_A	<L=10,00> [4/4]	154315	397057,2	1,5	25,22	7,06	3,85		45	40	35		Voldoet	--	--
18_A	<L=6,95> [1/4]	154309,8	397051,3	1,5	39,83	24,46	21,33		45	40	35		Voldoet	--	--
18_A	<L=6,95> [3/4]	154313,4	397065	1,5	28,28	9,12	5,7		45	40	35		Voldoet	--	--
18_B	<L=10,00> [2/4]	154308,1	397059,1	5	36,46	24,78	21,79		45	40	35		--	Voldoet	Voldoet

					$L_{Ar,LT}$				Grenswaarde				Beoordeling		
Naam	Omschrijving	X	Y	Hoogte	Dag	Avond	Nacht		Dag	Avond	Nacht		Dag	Avond	Nacht
18_B	<L=10,00> [4/4]	154315	397057,2	5	25,77	7,31	4,13		45	40	35		--	Voldoet	Voldoet
18_B	<L=6,95> [1/4]	154309,8	397051,3	5	40,57	25,13	22,01		45	40	35		--	Voldoet	Voldoet
18_B	<L=6,95> [3/4]	154313,4	397065	5	28,5	9,12	5,76		45	40	35		--	Voldoet	Voldoet
18_C	<L=10,00> [2/4]	154308,1	397059,1	7,5	37,65	25,88	22,88		45	40	35		--	Voldoet	Voldoet
18_C	<L=10,00> [4/4]	154315	397057,2	7,5	27,18	8,57	5,38		45	40	35		--	Voldoet	Voldoet
18_C	<L=6,95> [1/4]	154309,8	397051,3	7,5	41,54	26,19	23,07		45	40	35		--	Voldoet	Voldoet
18_C	<L=6,95> [3/4]	154313,4	397065	7,5	29,46	10,2	6,84		45	40	35		--	Voldoet	Voldoet
19_A	<L=10,00> [2/4]	154331,5	397054,1	1,5	38,46	23,01	19,84		45	40	35		Voldoet	--	--
19_A	<L=10,00> [4/4]	154338,5	397052,2	1,5	27,61	9,46	6,28		45	40	35		Voldoet	--	--
19_A	<L=7,03> [1/4]	154333,1	397046,3	1,5	32,39	13,95	10,82		45	40	35		Voldoet	--	--
19_A	<L=7,03> [3/4]	154336,9	397060	1,5	27,54	9,66	6,47		45	40	35		Voldoet	--	--
19_B	<L=10,00> [2/4]	154331,5	397054,1	5	38,97	23,29	20,14		45	40	35		--	Voldoet	Voldoet
19_B	<L=10,00> [4/4]	154338,5	397052,2	5	28,06	9,84	6,67		45	40	35		--	Voldoet	Voldoet
19_B	<L=7,03> [1/4]	154333,1	397046,3	5	33,48	14,27	11,15		45	40	35		--	Voldoet	Voldoet
19_B	<L=7,03> [3/4]	154336,9	397060	5	26,75	6,41	3,14		45	40	35		--	Voldoet	Voldoet
19_C	<L=10,00> [2/4]	154331,5	397054,1	7,5	39,8	24,1	20,95		45	40	35		--	Voldoet	Voldoet
19_C	<L=10,00> [4/4]	154338,5	397052,2	7,5	29,56	11,21	8,04		45	40	35		--	Voldoet	Voldoet
19_C	<L=7,03> [1/4]	154333,1	397046,3	7,5	34,8	15,45	12,32		45	40	35		--	Voldoet	Voldoet
19_C	<L=7,03> [3/4]	154336,9	397060	7,5	27,79	7,57	4,29		45	40	35		--	Voldoet	Voldoet
20_A	<L=10,00> [2/4]	154353	397047,9	1,5	26,9	8,79	5,69		45	40	35		Voldoet	--	--
20_A	<L=10,00> [4/4]	154351,8	397040,9	1,5	29,11	8,93	5,79		45	40	35		Voldoet	--	--
20_A	<L=6,95> [1/4]	154345,3	397045,6	1,5	31,34	11,74	8,58		45	40	35		Voldoet	--	--
20_A	<L=6,95> [3/4]	154359,5	397043,1	1,5	26,85	7,15	3,9		45	40	35		Voldoet	--	--
20_B	<L=10,00> [2/4]	154353	397047,9	5	24,84	4,66	1,53		45	40	35		--	Voldoet	Voldoet
20_B	<L=10,00> [4/4]	154351,8	397040,9	5	29,88	9,75	6,61		45	40	35		--	Voldoet	Voldoet
20_B	<L=6,95> [1/4]	154345,3	397045,6	5	31,68	11,3	8,15		45	40	35		--	Voldoet	Voldoet
20_B	<L=6,95> [3/4]	154359,5	397043,1	5	27,27	7,18	3,92		45	40	35		--	Voldoet	Voldoet
20_C	<L=10,00> [2/4]	154353	397047,9	7,5	25,79	4,57	1,42		45	40	35		--	Voldoet	Voldoet
20_C	<L=10,00> [4/4]	154351,8	397040,9	7,5	31,69	11,99	8,86		45	40	35		--	Voldoet	Voldoet
20_C	<L=6,95> [1/4]	154345,3	397045,6	7,5	33,07	12,87	9,71		45	40	35		--	Voldoet	Voldoet
20_C	<L=6,95> [3/4]	154359,5	397043,1	7,5	28,69	8,24	4,96		45	40	35		--	Voldoet	Voldoet
21_A	<L=10,00> [2/4]	154375,4	397044	1,5	23,15	4,15	0,99		45	40	35		Voldoet	--	--
21_A	<L=10,00> [4/4]	154374,3	397037	1,5	30,04	11,61	8,47		45	40	35		Voldoet	--	--
21_A	<L=6,90> [1/4]	154367,8	397041,7	1,5	28,54	9,64	6,47		45	40	35		Voldoet	--	--
21_A	<L=6,90> [3/4]	154381,9	397039,4	1,5	21,48	3,58	0,46		45	40	35		Voldoet	--	--
21_B	<L=10,00> [2/4]	154375,4	397044	5	22,71	3,72	0,57		45	40	35		--	Voldoet	Voldoet
21_B	<L=10,00> [4/4]	154374,3	397037	5	30,39	11,98	8,85		45	40	35		--	Voldoet	Voldoet
21_B	<L=6,90> [1/4]	154367,8	397041,7	5	29,11	10,19	7,04		45	40	35		--	Voldoet	Voldoet
21_B	<L=6,90> [3/4]	154381,9	397039,4	5	21,27	2,95	-0,17		45	40	35		--	Voldoet	Voldoet
21_C	<L=10,00> [2/4]	154375,4	397044	7,5	23,26	4,03	0,86		45	40	35		--	Voldoet	Voldoet
21_C	<L=10,00> [4/4]	154374,3	397037	7,5	31,71	13,4	10,28		45	40	35		--	Voldoet	Voldoet

					$L_{Ar,LT}$				Grenswaarde				Beoordeling		
Naam	Omschrijving	X	Y	Hoogte	Dag	Avond	Nacht		Dag	Avond	Nacht		Dag	Avond	Nacht
21_C	<L=6,90> [1/4]	154367,8	397041,7	7,5	30,76	12,11	8,97		45	40	35		--	Voldoet	Voldoet
21_C	<L=6,90> [3/4]	154381,9	397039,4	7,5	21,86	3,36	0,23		45	40	35		--	Voldoet	Voldoet
22_A	<L=10,00> [2/4]	154426,8	397045,7	1,5	30,04	11,63	8,5		45	40	35		Voldoet	--	--
22_A	<L=10,00> [4/4]	154429,5	397035,9	1,5	22,38	4,87	1,64		45	40	35		Voldoet	--	--
22_A	<L=9,93> [1/4]	154416,7	397037,7	1,5	29,94	13,93	10,75		45	40	35		Voldoet	--	--
22_A	<L=9,93> [3/4]	154439,6	397043,9	1,5	19,93	0,48	-2,6		45	40	35		Voldoet	--	--
22_B	<L=10,00> [2/4]	154426,8	397045,7	5	28,87	10,59	7,46		45	40	35		--	Voldoet	Voldoet
22_B	<L=10,00> [4/4]	154429,5	397035,9	5	22,27	4,11	0,87		45	40	35		--	Voldoet	Voldoet
22_B	<L=9,93> [1/4]	154416,7	397037,7	5	29,8	13,59	10,43		45	40	35		--	Voldoet	Voldoet
22_B	<L=9,93> [3/4]	154439,6	397043,9	5	19,13	0,05	-3,01		45	40	35		--	Voldoet	Voldoet
22_C	<L=10,00> [2/4]	154426,8	397045,7	7,5	29,67	10,97	7,84		45	40	35		--	Voldoet	Voldoet
22_C	<L=10,00> [4/4]	154429,5	397035,9	7,5	22,84	4,23	0,99		45	40	35		--	Voldoet	Voldoet
22_C	<L=9,93> [1/4]	154416,7	397037,7	7,5	30,57	13,76	10,62		45	40	35		--	Voldoet	Voldoet
22_C	<L=9,93> [3/4]	154439,6	397043,9	7,5	19,74	0,09	-2,97		45	40	35		--	Voldoet	Voldoet
23_A	<L=10,00> [2/8]	154447,8	397075,8	1,5	17,74	-1,16	-4,28		45	40	35		Voldoet	--	--
23_A	<L=10,00> [6/8]	154443,5	397067,6	1,5	26,93	7,9	4,76		45	40	35		Voldoet	--	--
23_A	<L=8,67> [3/8]	154438,9	397080,4	1,5	19,75	-0,33	-3,47		45	40	35		Voldoet	--	--
23_A	<L=8,67> [4/8]	154456,6	397071,1	1,5	22,57	5,23	2,05		45	40	35		Voldoet	--	--
23_A	<L=8,67> [7/8]	154452,3	397062,9	1,5	27,16	8,15	5,01		45	40	35		Voldoet	--	--
23_A	<L=8,67> [8/8]	154434,6	397072,3	1,5	27,1	9,39	6,26		45	40	35		Voldoet	--	--
23_A	<L=9,05> [1/8]	154433,4	397078,1	1,5	28,07	10,17	6,99		45	40	35		Voldoet	--	--
23_A	<L=9,05> [5/8]	154457,8	397065,2	1,5	25,39	3,92	0,62		45	40	35		Voldoet	--	--
23_B	<L=10,00> [2/8]	154447,8	397075,8	5	17,74	-1,3	-4,41		45	40	35		--	Voldoet	Voldoet
23_B	<L=10,00> [6/8]	154443,5	397067,6	5	27,4	8,24	5,11		45	40	35		--	Voldoet	Voldoet
23_B	<L=8,67> [3/8]	154438,9	397080,4	5	19,62	-0,7	-3,84		45	40	35		--	Voldoet	Voldoet
23_B	<L=8,67> [4/8]	154456,6	397071,1	5	17,73	-1,48	-4,6		45	40	35		--	Voldoet	Voldoet
23_B	<L=8,67> [7/8]	154452,3	397062,9	5	27,52	8,47	5,34		45	40	35		--	Voldoet	Voldoet
23_B	<L=8,67> [8/8]	154434,6	397072,3	5	27,54	9,58	6,46		45	40	35		--	Voldoet	Voldoet
23_B	<L=9,05> [1/8]	154433,4	397078,1	5	28,15	10,31	7,14		45	40	35		--	Voldoet	Voldoet
23_B	<L=9,05> [5/8]	154457,8	397065,2	5	25,32	3,81	0,5		45	40	35		--	Voldoet	Voldoet
23_C	<L=10,00> [2/8]	154447,8	397075,8	7,5	18,75	-1,28	-4,4		45	40	35		--	Voldoet	Voldoet
23_C	<L=10,00> [6/8]	154443,5	397067,6	7,5	29,08	8,69	5,56		45	40	35		--	Voldoet	Voldoet
23_C	<L=8,67> [3/8]	154438,9	397080,4	7,5	20,58	-0,67	-3,81		45	40	35		--	Voldoet	Voldoet
23_C	<L=8,67> [4/8]	154456,6	397071,1	7,5	19,25	-1,48	-4,6		45	40	35		--	Voldoet	Voldoet
23_C	<L=8,67> [7/8]	154452,3	397062,9	7,5	29,1	8,91	5,79		45	40	35		--	Voldoet	Voldoet
23_C	<L=8,67> [8/8]	154434,6	397072,3	7,5	29,15	9,94	6,82		45	40	35		--	Voldoet	Voldoet
23_C	<L=9,05> [1/8]	154433,4	397078,1	7,5	29,57	10,45	7,27		45	40	35		--	Voldoet	Voldoet
23_C	<L=9,05> [5/8]	154457,8	397065,2	7,5	26,03	3,78	0,47		45	40	35		--	Voldoet	Voldoet
24_A	<L=10,00> [2/4]	154466,7	397059,4	1,5	27,43	8,56	5,41		45	40	35		Voldoet	--	--
24_A	<L=10,00> [4/4]	154473,3	397056,2	1,5	17,57	-1,23	-4,36		45	40	35		Voldoet	--	--
24_A	<L=7,10> [1/4]	154466,9	397051,4	1,5	25,56	5,73	2,52		45	40	35		Voldoet	--	--

					$L_{Ar,LT}$				Grenswaarde				Beoordeling		
Naam	Omschrijving	X	Y	Hoogte	Dag	Avond	Nacht		Dag	Avond	Nacht		Dag	Avond	Nacht
24_A	<L=7,10> [3/4]	154473,2	397064,3	1,5	19,47	-0,73	-3,9		45	40	35		Voldoet	--	--
24_B	<L=10,00> [2/4]	154466,7	397059,4	5	27,14	8,42	5,31		45	40	35		--	Voldoet	Voldoet
24_B	<L=10,00> [4/4]	154473,3	397056,2	5	17,42	-1,39	-4,52		45	40	35		--	Voldoet	Voldoet
24_B	<L=7,10> [1/4]	154466,9	397051,4	5	25,81	5,83	2,61		45	40	35		--	Voldoet	Voldoet
24_B	<L=7,10> [3/4]	154473,2	397064,3	5	19,26	-0,89	-4,06		45	40	35		--	Voldoet	Voldoet
24_C	<L=10,00> [2/4]	154466,7	397059,4	7,5	28,83	8,79	5,68		45	40	35		--	Voldoet	Voldoet
24_C	<L=10,00> [4/4]	154473,3	397056,2	7,5	18,08	-1,39	-4,53		45	40	35		--	Voldoet	Voldoet
24_C	<L=7,10> [1/4]	154466,9	397051,4	7,5	27,03	6,63	3,42		45	40	35		--	Voldoet	Voldoet
24_C	<L=7,10> [3/4]	154473,2	397064,3	7,5	20,16	-0,89	-4,07		45	40	35		--	Voldoet	Voldoet
25_A	<L=10,00> [2/4]	154373,3	396996	1,5	27,64	10,54	7,3		45	40	35		Voldoet	--	--
25_A	<L=10,00> [4/4]	154376	396988,4	1,5	21,58	4,22	1,03		45	40	35		Voldoet	--	--
25_A	<L=7,86> [1/4]	154367,6	396989,6	1,5	28,37	9,63	6,39		45	40	35		Voldoet	--	--
25_A	<L=7,86> [3/4]	154381,7	396994,8	1,5	28,81	13,19	9,95		45	40	35		Voldoet	--	--
25_B	<L=10,00> [2/4]	154373,3	396996	5	28,11	10,99	7,77		45	40	35		--	Voldoet	Voldoet
25_B	<L=10,00> [4/4]	154376	396988,4	5	21,11	3,17	0,01		45	40	35		--	Voldoet	Voldoet
25_B	<L=7,86> [1/4]	154367,6	396989,6	5	28,84	10,32	7,09		45	40	35		--	Voldoet	Voldoet
25_B	<L=7,86> [3/4]	154381,7	396994,8	5	28,89	12,99	9,75		45	40	35		--	Voldoet	Voldoet
25_C	<L=10,00> [2/4]	154373,3	396996	7,5	29,48	12,39	9,18		45	40	35		--	Voldoet	Voldoet
25_C	<L=10,00> [4/4]	154376	396988,4	7,5	21,78	3,49	0,34		45	40	35		--	Voldoet	Voldoet
25_C	<L=7,86> [1/4]	154367,6	396989,6	7,5	29,75	12,22	9,02		45	40	35		--	Voldoet	Voldoet
25_C	<L=7,86> [3/4]	154381,7	396994,8	7,5	29,7	13,41	10,18		45	40	35		--	Voldoet	Voldoet
26_A	<L=10,00> [2/8]	154401	396993,7	1,5	25,35	6,11	2,88		45	40	35		Voldoet	--	--
26_A	<L=10,00> [6/8]	154409,4	396996,8	1,5	23,59	6,44	3,23		45	40	35		Voldoet	--	--
26_A	<L=8,72> [3/8]	154404,4	396984,3	1,5	28,41	9,06	5,9		45	40	35		Voldoet	--	--
26_A	<L=8,72> [4/8]	154397,6	397003,1	1,5	30,39	13,84	10,61		45	40	35		Voldoet	--	--
26_A	<L=8,72> [7/8]	154406	397006,2	1,5	21,48	3,22	0,03		45	40	35		Voldoet	--	--
26_A	<L=8,72> [8/8]	154412,9	396987,4	1,5	23,47	6,14	2,95		45	40	35		Voldoet	--	--
26_A	<L=8,75> [1/8]	154410	396982,3	1,5	22,2	1,87	-1,27		45	40	35		Voldoet	--	--
26_A	<L=8,75> [5/8]	154400,5	397008,2	1,5	32,82	17,4	14,18		45	40	35		Voldoet	--	--
26_B	<L=10,00> [2/8]	154401	396993,7	5	25,55	6,4	3,18		45	40	35		--	Voldoet	Voldoet
26_B	<L=10,00> [6/8]	154409,4	396996,8	5	23,98	6,36	3,14		45	40	35		--	Voldoet	Voldoet
26_B	<L=8,72> [3/8]	154404,4	396984,3	5	28,59	9,26	6,11		45	40	35		--	Voldoet	Voldoet
26_B	<L=8,72> [4/8]	154397,6	397003,1	5	30,66	13,83	10,61		45	40	35		--	Voldoet	Voldoet
26_B	<L=8,72> [7/8]	154406	397006,2	5	20,51	1,58	-1,59		45	40	35		--	Voldoet	Voldoet
26_B	<L=8,72> [8/8]	154412,9	396987,4	5	23,86	6,03	2,83		45	40	35		--	Voldoet	Voldoet
26_B	<L=8,75> [1/8]	154410	396982,3	5	21,88	1,14	-1,99		45	40	35		--	Voldoet	Voldoet
26_B	<L=8,75> [5/8]	154400,5	397008,2	5	32,86	17,16	13,94		45	40	35		--	Voldoet	Voldoet
26_C	<L=10,00> [2/8]	154401	396993,7	7,5	26,68	7,43	4,21		45	40	35		--	Voldoet	Voldoet
26_C	<L=10,00> [6/8]	154409,4	396996,8	7,5	25,33	6,87	3,64		45	40	35		--	Voldoet	Voldoet
26_C	<L=8,72> [3/8]	154404,4	396984,3	7,5	29,6	10,22	7,07		45	40	35		--	Voldoet	Voldoet
26_C	<L=8,72> [4/8]	154397,6	397003,1	7,5	31,72	14,53	11,32		45	40	35		--	Voldoet	Voldoet

					$L_{Ar,LT}$				Grenswaarde				Beoordeling		
Naam	Omschrijving	X	Y	Hoogte	Dag	Avond	Nacht		Dag	Avond	Nacht		Dag	Avond	Nacht
26_C	<L=8,72> [7/8]	154406	397006,2	7,5	21,15	1,79	-1,37		45	40	35		--	Voldoet	Voldoet
26_C	<L=8,72> [8/8]	154412,9	396987,4	7,5	25,06	6,64	3,45		45	40	35		--	Voldoet	Voldoet
26_C	<L=8,75> [1/8]	154410	396982,3	7,5	22,37	1,44	-1,69		45	40	35		--	Voldoet	Voldoet
26_C	<L=8,75> [5/8]	154400,5	397008,2	7,5	33,11	17,41	14,22		45	40	35		--	Voldoet	Voldoet
27_A	<L=10,00> [2/4]	154407,5	396966,8	1,5	29,87	12,96	9,86		45	40	35		Voldoet	--	--
27_A	<L=10,00> [4/4]	154410,7	396958	1,5	19,87	7,98	4,86		45	40	35		Voldoet	--	--
27_A	<L=9,12> [1/4]	154398,7	396958,7	1,5	30,99	17,42	14,28		45	40	35		Voldoet	--	--
27_A	<L=9,12> [3/4]	154419,4	396966,1	1,5	18,6	0,96	-2,2		45	40	35		Voldoet	--	--
27_B	<L=10,00> [2/4]	154407,5	396966,8	5	29,95	12,82	9,72		45	40	35		--	Voldoet	Voldoet
27_B	<L=10,00> [4/4]	154410,7	396958	5	19,9	7,87	4,74		45	40	35		--	Voldoet	Voldoet
27_B	<L=9,12> [1/4]	154398,7	396958,7	5	30,58	17,31	14,17		45	40	35		--	Voldoet	Voldoet
27_B	<L=9,12> [3/4]	154419,4	396966,1	5	18,48	0,63	-2,52		45	40	35		--	Voldoet	Voldoet
27_C	<L=10,00> [2/4]	154407,5	396966,8	7,5	30,78	13,2	10,1		45	40	35		--	Voldoet	Voldoet
27_C	<L=10,00> [4/4]	154410,7	396958	7,5	20,69	8,24	5,12		45	40	35		--	Voldoet	Voldoet
27_C	<L=9,12> [1/4]	154398,7	396958,7	7,5	31,53	17,57	14,43		45	40	35		--	Voldoet	Voldoet
27_C	<L=9,12> [3/4]	154419,4	396966,1	7,5	19,3	0,74	-2,41		45	40	35		--	Voldoet	Voldoet
28_A	<L=10,00> [1/4]	154407,9	396907,9	1,5	19,7	1,56	-1,5		45	40	35		Voldoet	--	--
28_A	<L=10,00> [2/4]	154397,2	396916,9	1,5	28,15	15,7	12,67		45	40	35		Voldoet	--	--
28_A	<L=10,00> [3/4]	154399,6	396930,6	1,5	33,53	18,09	14,93		45	40	35		Voldoet	--	--
28_A	<L=10,00> [4/4]	154410,3	396921,6	1,5	20,38	2,99	-0,14		45	40	35		Voldoet	--	--
28_B	<L=10,00> [1/4]	154407,9	396907,9	5	19,56	1,24	-1,82		45	40	35		--	Voldoet	Voldoet
28_B	<L=10,00> [2/4]	154397,2	396916,9	5	28,16	15,7	12,66		45	40	35		--	Voldoet	Voldoet
28_B	<L=10,00> [3/4]	154399,6	396930,6	5	32,36	17,91	14,76		45	40	35		--	Voldoet	Voldoet
28_B	<L=10,00> [4/4]	154410,3	396921,6	5	19,82	2,58	-0,55		45	40	35		--	Voldoet	Voldoet
28_C	<L=10,00> [1/4]	154407,9	396907,9	7,5	20,35	1,39	-1,68		45	40	35		--	Voldoet	Voldoet
28_C	<L=10,00> [2/4]	154397,2	396916,9	7,5	29,27	16,07	13,03		45	40	35		--	Voldoet	Voldoet
28_C	<L=10,00> [3/4]	154399,6	396930,6	7,5	32,87	18,06	14,91		45	40	35		--	Voldoet	Voldoet
28_C	<L=10,00> [4/4]	154410,3	396921,6	7,5	20,29	2,76	-0,38		45	40	35		--	Voldoet	Voldoet
29_A	<L=10,00> [2/4]	154422,4	396897,5	1,5	28,39	11,96	8,79		45	40	35		Voldoet	--	--
29_A	<L=10,00> [4/4]	154424,7	396891	1,5	19,21	0,74	-2,39		45	40	35		Voldoet	--	--
29_A	<L=6,74> [1/4]	154416,9	396891,8	1,5	26,29	9,85	6,68		45	40	35		Voldoet	--	--
29_A	<L=6,74> [3/4]	154430,2	396896,7	1,5	24,2	10,25	7,1		45	40	35		Voldoet	--	--
29_B	<L=10,00> [2/4]	154422,4	396897,5	5	28,72	11,87	8,7		45	40	35		--	Voldoet	Voldoet
29_B	<L=10,00> [4/4]	154424,7	396891	5	19,15	0,54	-2,6		45	40	35		--	Voldoet	Voldoet
29_B	<L=6,74> [1/4]	154416,9	396891,8	5	26,88	10,05	6,88		45	40	35		--	Voldoet	Voldoet
29_B	<L=6,74> [3/4]	154430,2	396896,7	5	24,44	10,31	7,15		45	40	35		--	Voldoet	Voldoet
29_C	<L=10,00> [2/4]	154422,4	396897,5	7,5	30,28	12	8,82		45	40	35		--	Voldoet	Voldoet
29_C	<L=10,00> [4/4]	154424,7	396891	7,5	20,18	0,58	-2,56		45	40	35		--	Voldoet	Voldoet
29_C	<L=6,74> [1/4]	154416,9	396891,8	7,5	28,8	10,5	7,32		45	40	35		--	Voldoet	Voldoet
29_C	<L=6,74> [3/4]	154430,2	396896,7	7,5	25,24	10,43	7,28		45	40	35		--	Voldoet	Voldoet
30_A	<L=10,00> [2/4]	154435,3	396878,8	1,5	26,52	9,63	6,46		45	40	35		Voldoet	--	--

					$L_{Ar,LT}$				Grenswaarde				Beoordeling		
Naam	Omschrijving	X	Y	Hoogte	Dag	Avond	Nacht		Dag	Avond	Nacht		Dag	Avond	Nacht
30_A	<L=10,00> [4/4]	154437,7	396871,8	1,5	18,55	-0,34	-3,46		45	40	35		Voldoet	--	--
30_A	<L=7,17> [1/4]	154429,8	396872,9	1,5	27,2	10,66	7,38		45	40	35		Voldoet	--	--
30_A	<L=7,17> [3/4]	154443,3	396877,7	1,5	19,52	0,3	-2,87		45	40	35		Voldoet	--	--
30_B	<L=10,00> [2/4]	154435,3	396878,8	5	27,16	9,98	6,8		45	40	35		--	Voldoet	Voldoet
30_B	<L=10,00> [4/4]	154437,7	396871,8	5	18,75	-0,48	-3,6		45	40	35		--	Voldoet	Voldoet
30_B	<L=7,17> [1/4]	154429,8	396872,9	5	27,61	10,78	7,5		45	40	35		--	Voldoet	Voldoet
30_B	<L=7,17> [3/4]	154443,3	396877,7	5	19,33	0,06	-3,11		45	40	35		--	Voldoet	Voldoet
30_C	<L=10,00> [2/4]	154435,3	396878,8	7,5	29,12	10,47	7,29		45	40	35		--	Voldoet	Voldoet
30_C	<L=10,00> [4/4]	154437,7	396871,8	7,5	19,5	-0,55	-3,68		45	40	35		--	Voldoet	Voldoet
30_C	<L=7,17> [1/4]	154429,8	396872,9	7,5	29,05	10,95	7,68		45	40	35		--	Voldoet	Voldoet
30_C	<L=7,17> [3/4]	154443,3	396877,7	7,5	20,06	-0,06	-3,24		45	40	35		--	Voldoet	Voldoet
31_A	<L=10,00> [2/4]	154461,3	396887,3	1,5	29,12	13,37	10,16		45	40	35		Voldoet	--	--
31_A	<L=10,00> [4/4]	154463,7	396880,7	1,5	18,3	-0,54	-3,7		45	40	35		Voldoet	--	--
31_A	<L=6,82> [1/4]	154455,9	396881,5	1,5	25,87	10,23	7,11		45	40	35		Voldoet	--	--
31_A	<L=6,82> [3/4]	154469,2	396886,4	1,5	18,65	1,25	-1,96		45	40	35		Voldoet	--	--
31_B	<L=10,00> [2/4]	154461,3	396887,3	5	29,35	13,39	10,18		45	40	35		--	Voldoet	Voldoet
31_B	<L=10,00> [4/4]	154463,7	396880,7	5	18,29	-0,68	-3,84		45	40	35		--	Voldoet	Voldoet
31_B	<L=6,82> [1/4]	154455,9	396881,5	5	26,04	10,13	7		45	40	35		--	Voldoet	Voldoet
31_B	<L=6,82> [3/4]	154469,2	396886,4	5	18,7	1,1	-2,11		45	40	35		--	Voldoet	Voldoet
31_C	<L=10,00> [2/4]	154461,3	396887,3	7,5	29,63	13,46	10,26		45	40	35		--	Voldoet	Voldoet
31_C	<L=10,00> [4/4]	154463,7	396880,7	7,5	19,28	-0,65	-3,82		45	40	35		--	Voldoet	Voldoet
31_C	<L=6,82> [1/4]	154455,9	396881,5	7,5	26,98	10,47	7,33		45	40	35		--	Voldoet	Voldoet
31_C	<L=6,82> [3/4]	154469,2	396886,4	7,5	19,33	0,22	-3,05		45	40	35		--	Voldoet	Voldoet
32_A	<L=10,00> [2/4]	154459,8	396914,9	1,5	24,4	7,98	4,8		45	40	35		Voldoet	--	--
32_A	<L=10,00> [4/4]	154462,7	396907,2	1,5	17,41	-1,64	-4,73		45	40	35		Voldoet	--	--
32_A	<L=8,01> [1/4]	154451,7	396907,6	1,5	25,41	11,7	8,4		45	40	35		Voldoet	--	--
32_A	<L=8,01> [3/4]	154470,8	396914,6	1,5	17,81	-1,41	-4,58		45	40	35		Voldoet	--	--
32_B	<L=10,00> [2/4]	154459,8	396914,9	5	24,65	7,83	4,67		45	40	35		--	Voldoet	Voldoet
32_B	<L=10,00> [4/4]	154462,7	396907,2	5	17,4	-1,91	-5		45	40	35		--	Voldoet	Voldoet
32_B	<L=8,01> [1/4]	154451,7	396907,6	5	25,94	11,58	8,29		45	40	35		--	Voldoet	Voldoet
32_B	<L=8,01> [3/4]	154470,8	396914,6	5	17,77	-1,73	-4,9		45	40	35		--	Voldoet	Voldoet
32_C	<L=10,00> [2/4]	154459,8	396914,9	7,5	25,8	8,05	4,89		45	40	35		--	Voldoet	Voldoet
32_C	<L=10,00> [4/4]	154462,7	396907,2	7,5	18,57	-2,01	-5,1		45	40	35		--	Voldoet	Voldoet
32_C	<L=8,01> [1/4]	154451,7	396907,6	7,5	27,15	11,7	8,41		45	40	35		--	Voldoet	Voldoet
32_C	<L=8,01> [3/4]	154470,8	396914,6	7,5	18,77	-1,86	-5,03		45	40	35		--	Voldoet	Voldoet
33_A	<L=10,00> [1/4]	154452,2	396935,6	1,5	27,9	13,25	10,08		45	40	35		Voldoet	--	--
33_A	<L=10,00> [3/4]	154459,7	396938,3	1,5	16,7	-0,86	-4		45	40	35		Voldoet	--	--
33_A	<L=7,67> [2/4]	154453,4	396944	1,5	27,75	10,77	7,61		45	40	35		Voldoet	--	--
33_A	<L=7,67> [4/4]	154458,5	396929,9	1,5	21,96	5,54	2,31		45	40	35		Voldoet	--	--
33_B	<L=10,00> [1/4]	154452,2	396935,6	5	28,12	12,99	9,82		45	40	35		--	Voldoet	Voldoet
33_B	<L=10,00> [3/4]	154459,7	396938,3	5	16,71	-1,2	-4,34		45	40	35		--	Voldoet	Voldoet

					$L_{Ar,LT}$				Grenswaarde				Beoordeling		
Naam	Omschrijving	X	Y	Hoogte	Dag	Avond	Nacht		Dag	Avond	Nacht		Dag	Avond	Nacht
33_B	<L=7,67> [2/4]	154453,4	396944	5	27,85	10,61	7,45		45	40	35		--	Voldoet	Voldoet
33_B	<L=7,67> [4/4]	154458,5	396929,9	5	22,23	5,53	2,29		45	40	35		--	Voldoet	Voldoet
33_C	<L=10,00> [1/4]	154452,2	396935,6	7,5	29,22	13,01	9,85		45	40	35		--	Voldoet	Voldoet
33_C	<L=10,00> [3/4]	154459,7	396938,3	7,5	17,66	-1,33	-4,47		45	40	35		--	Voldoet	Voldoet
33_C	<L=7,67> [2/4]	154453,4	396944	7,5	29,25	10,62	7,47		45	40	35		--	Voldoet	Voldoet
33_C	<L=7,67> [4/4]	154458,5	396929,9	7,5	20,53	1,79	-1,3		45	40	35		--	Voldoet	Voldoet
34_A	<L=10,00> [2/8]	154450,8	396971,6	1,5	29,11	8,56	5,47		45	40	35		Voldoet	--	--
34_A	<L=10,00> [3/8]	154441,4	396968,2	1,5	27,32	9,63	6,38		45	40	35		Voldoet	--	--
34_A	<L=10,00> [4/8]	154460,2	396975,1	1,5	28,58	7,96	4,85		45	40	35		Voldoet	--	--
34_A	<L=10,00> [6/8]	154454	396962,9	1,5	20,7	4,98	1,83		45	40	35		Voldoet	--	--
34_A	<L=10,00> [7/8]	154463,4	396966,3	1,5	20,69	-0,24	-3,43		45	40	35		Voldoet	--	--
34_A	<L=10,00> [8/8]	154444,6	396959,4	1,5	19,31	5,74	2,69		45	40	35		Voldoet	--	--
34_A	<L=9,13> [1/8]	154436,9	396961,6	1,5	22,43	2,72	-0,48		45	40	35		Voldoet	--	--
34_A	<L=9,13> [5/8]	154467,9	396972,9	1,5	18,95	-1,55	-4,74		45	40	35		Voldoet	--	--
34_B	<L=10,00> [2/8]	154450,8	396971,6	5	29,19	8,71	5,6		45	40	35		--	Voldoet	Voldoet
34_B	<L=10,00> [3/8]	154441,4	396968,2	5	27,46	9,7	6,45		45	40	35		--	Voldoet	Voldoet
34_B	<L=10,00> [4/8]	154460,2	396975,1	5	28,71	7,91	4,77		45	40	35		--	Voldoet	Voldoet
34_B	<L=10,00> [6/8]	154454	396962,9	5	21,2	4,95	1,81		45	40	35		--	Voldoet	Voldoet
34_B	<L=10,00> [7/8]	154463,4	396966,3	5	21,05	-0,36	-3,56		45	40	35		--	Voldoet	Voldoet
34_B	<L=10,00> [8/8]	154444,6	396959,4	5	19,18	5,61	2,57		45	40	35		--	Voldoet	Voldoet
34_B	<L=9,13> [1/8]	154436,9	396961,6	5	22,77	2,48	-0,73		45	40	35		--	Voldoet	Voldoet
34_B	<L=9,13> [5/8]	154467,9	396972,9	5	18,95	-1,84	-5,04		45	40	35		--	Voldoet	Voldoet
34_C	<L=10,00> [2/8]	154450,8	396971,6	7,5	29,82	9,05	5,93		45	40	35		--	Voldoet	Voldoet
34_C	<L=10,00> [3/8]	154441,4	396968,2	7,5	28,25	9,95	6,7		45	40	35		--	Voldoet	Voldoet
34_C	<L=10,00> [4/8]	154460,2	396975,1	7,5	29,56	8,3	5,14		45	40	35		--	Voldoet	Voldoet
34_C	<L=10,00> [6/8]	154454	396962,9	7,5	18,38	-0,76	-3,91		45	40	35		--	Voldoet	Voldoet
34_C	<L=10,00> [7/8]	154463,4	396966,3	7,5	18,01	-1,98	-5,17		45	40	35		--	Voldoet	Voldoet
34_C	<L=10,00> [8/8]	154444,6	396959,4	7,5	19,83	-0,38	-3,52		45	40	35		--	Voldoet	Voldoet
34_C	<L=9,13> [1/8]	154436,9	396961,6	7,5	24,06	3,51	0,31		45	40	35		--	Voldoet	Voldoet
34_C	<L=9,13> [5/8]	154467,9	396972,9	7,5	19,52	-1,96	-5,16		45	40	35		--	Voldoet	Voldoet
35_A	<L=10,00> [2/4]	154428,6	397012,5	1,5	29,91	12,81	9,64		45	40	35		Voldoet	--	--
35_A	<L=10,00> [4/4]	154431,6	397003,9	1,5	22,64	7,28	4,13		45	40	35		Voldoet	--	--
35_A	<L=8,91> [1/4]	154424	397006	1,5	24,85	8,26	5,16		45	40	35		Voldoet	--	--
35_A	<L=8,91> [3/4]	154436,2	397010,4	1,5	25,15	7,37	4,35		45	40	35		Voldoet	--	--
35_B	<L=10,00> [2/4]	154428,6	397012,5	5	29,79	12,92	9,76		45	40	35		--	Voldoet	Voldoet
35_B	<L=10,00> [4/4]	154431,6	397003,9	5	22,43	7,11	3,97		45	40	35		--	Voldoet	Voldoet
35_B	<L=8,91> [1/4]	154424	397006	5	25,16	8,38	5,28		45	40	35		--	Voldoet	Voldoet
35_B	<L=8,91> [3/4]	154436,2	397010,4	5	25,36	7,34	4,32		45	40	35		--	Voldoet	Voldoet
35_C	<L=10,00> [2/4]	154428,6	397012,5	7,5	30,53	13,32	10,17		45	40	35		--	Voldoet	Voldoet
35_C	<L=10,00> [4/4]	154431,6	397003,9	7,5	23,43	7,21	4,07		45	40	35		--	Voldoet	Voldoet
35_C	<L=8,91> [1/4]	154424	397006	7,5	26,35	5,91	2,69		45	40	35		--	Voldoet	Voldoet

					$L_{Ar,LT}$				Grenswaarde				Beoordeling		
Naam	Omschrijving	X	Y	Hoogte	Dag	Avond	Nacht		Dag	Avond	Nacht		Dag	Avond	Nacht
35_C	<L=8,91> [3/4]	154436,2	397010,4	7,5	26,16	7,5	4,49		45	40	35		--	Voldoet	Voldoet
36_A	<L=10,00> [2/4]	154451,7	397019,3	1,5	29,23	10,83	7,66		45	40	35		Voldoet	--	--
36_A	<L=10,00> [4/4]	154454,8	397010,8	1,5	26,8	8,44	5,27		45	40	35		Voldoet	--	--
36_A	<L=8,90> [1/4]	154447	397012,8	1,5	27,4	9,71	6,57		45	40	35		Voldoet	--	--
36_A	<L=8,90> [3/4]	154459,4	397017,3	1,5	23,97	5,06	1,88		45	40	35		Voldoet	--	--
36_B	<L=10,00> [2/4]	154451,7	397019,3	5	29,66	11,26	8,1		45	40	35		--	Voldoet	Voldoet
36_B	<L=10,00> [4/4]	154454,8	397010,8	5	26,96	8,5	5,33		45	40	35		--	Voldoet	Voldoet
36_B	<L=8,90> [1/4]	154447	397012,8	5	27,59	9,52	6,4		45	40	35		--	Voldoet	Voldoet
36_B	<L=8,90> [3/4]	154459,4	397017,3	5	24,24	5,21	2,03		45	40	35		--	Voldoet	Voldoet
36_C	<L=10,00> [2/4]	154451,7	397019,3	7,5	30,9	11,58	8,42		45	40	35		--	Voldoet	Voldoet
36_C	<L=10,00> [4/4]	154454,8	397010,8	7,5	23,72	7,07	3,87		45	40	35		--	Voldoet	Voldoet
36_C	<L=8,90> [1/4]	154447	397012,8	7,5	25,75	4,99	1,76		45	40	35		--	Voldoet	Voldoet
36_C	<L=8,90> [3/4]	154459,4	397017,3	7,5	24,97	5,47	2,29		45	40	35		--	Voldoet	Voldoet
37_A	<L=8,00> [1/4]	154214,3	396891,1	1,5	36,41	25,6	22,35		50	45	40		Voldoet	--	--
37_A	<L=8,00> [2/4]	154220	396896,5	1,5	37,63	26,74	23,52		50	45	40		Voldoet	--	--
37_A	<L=8,00> [3/4]	154226,6	396892,2	1,5	30,76	20,47	17,37		50	45	40		Voldoet	--	--
37_A	<L=8,00> [4/4]	154220,9	396886,8	1,5	31,56	21,22	18,13		50	45	40		Voldoet	--	--
37_B	<L=8,00> [1/4]	154214,3	396891,1	5	38,62	26,72	23,48		50	45	40		--	Voldoet	Voldoet
37_B	<L=8,00> [2/4]	154220	396896,5	5	40	28,07	24,87		50	45	40		--	Voldoet	Voldoet
37_B	<L=8,00> [3/4]	154226,6	396892,2	5	32,19	21,32	18,24		50	45	40		--	Voldoet	Voldoet
37_B	<L=8,00> [4/4]	154220,9	396886,8	5	33,09	22,31	19,23		50	45	40		--	Voldoet	Voldoet
37_C	<L=8,00> [1/4]	154214,3	396891,1	7,5	40,48	27,88	24,65		50	45	40		--	Voldoet	Voldoet
37_C	<L=8,00> [2/4]	154220	396896,5	7,5	41,71	29,27	26,07		50	45	40		--	Voldoet	Voldoet
37_C	<L=8,00> [3/4]	154226,6	396892,2	7,5	33,87	22,58	19,49		50	45	40		--	Voldoet	Voldoet
37_C	<L=8,00> [4/4]	154220,9	396886,8	7,5	34,88	23,46	20,38		50	45	40		--	Voldoet	Voldoet
38_A	<L=8,00> [1/4]	154225,4	396920,7	1,5	40,33	28,83	25,66		50	45	40		Voldoet	--	--
38_A	<L=8,00> [2/4]	154231,6	396916,3	1,5	34,73	22,79	19,67		50	45	40		Voldoet	--	--
38_A	<L=8,00> [3/4]	154225,7	396911,5	1,5	33,91	21,63	18,47		50	45	40		Voldoet	--	--
38_A	<L=8,00> [4/4]	154219,5	396915,9	1,5	39,93	28,67	25,48		50	45	40		Voldoet	--	--
38_B	<L=8,00> [1/4]	154225,4	396920,7	5	42,61	30,85	27,71		50	45	40		--	Voldoet	Voldoet
38_B	<L=8,00> [2/4]	154231,6	396916,3	5	36,58	24,21	21,11		50	45	40		--	Voldoet	Voldoet
38_B	<L=8,00> [3/4]	154225,7	396911,5	5	35,96	22,89	19,74		50	45	40		--	Voldoet	Voldoet
38_B	<L=8,00> [4/4]	154219,5	396915,9	5	42,24	30,62	27,45		50	45	40		--	Voldoet	Voldoet
38_C	<L=8,00> [1/4]	154225,4	396920,7	7,5	44,1	32,04	28,88		50	45	40		--	Voldoet	Voldoet
38_C	<L=8,00> [2/4]	154231,6	396916,3	7,5	38,11	25,66	22,56		50	45	40		--	Voldoet	Voldoet
38_C	<L=8,00> [3/4]	154225,7	396911,5	7,5	37,71	24,41	21,26		50	45	40		--	Voldoet	Voldoet
38_C	<L=8,00> [4/4]	154219,5	396915,9	7,5	43,74	32,05	28,87		50	45	40		--	Voldoet	Voldoet
39_A	<L=8,00> [1/4]	154225,8	396940,2	1,5	42,98	31,41	28,32		50	45	40		Voldoet	--	--
39_A	<L=8,00> [2/4]	154230,9	396945,3	1,5	44,21	31,66	28,58		50	45	40		Voldoet	--	--
39_A	<L=8,00> [3/4]	154236,3	396940,6	1,5	35,38	24,39	21,3		50	45	40		Voldoet	--	--
39_A	<L=8,00> [4/4]	154231,2	396935,4	1,5	34,59	24,77	21,69		50	45	40		Voldoet	--	--

					$L_{Ar,LT}$				Grenswaarde				Beoordeling		
Naam	Omschrijving	X	Y	Hoogte	Dag	Avond	Nacht		Dag	Avond	Nacht		Dag	Avond	Nacht
39_B	<L=8,00> [1/4]	154225,8	396940,2	5	45,58	34,3	31,23		50	45	40		--	Voldoet	Voldoet
39_B	<L=8,00> [2/4]	154230,9	396945,3	5	46,74	34,59	31,52		50	45	40		--	Voldoet	Voldoet
39_B	<L=8,00> [3/4]	154236,3	396940,6	5	37,64	26,7	23,62		50	45	40		--	Voldoet	Voldoet
39_B	<L=8,00> [4/4]	154231,2	396935,4	5	36,78	27,11	24,05		50	45	40		--	Voldoet	Voldoet
39_C	<L=8,00> [1/4]	154225,8	396940,2	7,5	46,39	34,65	31,56		50	45	40		--	Voldoet	Voldoet
39_C	<L=8,00> [2/4]	154230,9	396945,3	7,5	47,52	34,84	31,75		50	45	40		--	Voldoet	Voldoet
39_C	<L=8,00> [3/4]	154236,3	396940,6	7,5	38,94	27,36	24,26		50	45	40		--	Voldoet	Voldoet
39_C	<L=8,00> [4/4]	154231,2	396935,4	7,5	38,04	27,9	24,81		50	45	40		--	Voldoet	Voldoet
40_A	<L=8,00> [1/4]	154265,6	396966,1	1,5	40,52	30,18	27,11		50	45	40		Voldoet	--	--
40_A	<L=8,00> [2/4]	154270,2	396970,4	1,5	41,19	30,3	27,24		50	45	40		Voldoet	--	--
40_A	<L=8,00> [3/4]	154275,2	396966,4	1,5	28,88	16,01	12,82		50	45	40		Voldoet	--	--
40_A	<L=8,00> [4/4]	154270,5	396962,1	1,5	31,23	14,84	11,69		50	45	40		Voldoet	--	--
40_B	<L=8,00> [1/4]	154265,6	396966,1	5	42,99	32,76	29,7		50	45	40		--	Voldoet	Voldoet
40_B	<L=8,00> [2/4]	154270,2	396970,4	5	43,33	32,75	29,7		50	45	40		--	Voldoet	Voldoet
40_B	<L=8,00> [3/4]	154275,2	396966,4	5	30,54	17,27	14,11		50	45	40		--	Voldoet	Voldoet
40_B	<L=8,00> [4/4]	154270,5	396962,1	5	33,06	16,67	13,54		50	45	40		--	Voldoet	Voldoet
40_C	<L=8,00> [1/4]	154265,6	396966,1	7,5	44,5	33,48	30,42		50	45	40		--	Voldoet	Voldoet
40_C	<L=8,00> [2/4]	154270,2	396970,4	7,5	44,67	33,56	30,5		50	45	40		--	Voldoet	Voldoet
40_C	<L=8,00> [3/4]	154275,2	396966,4	7,5	32,04	18,63	15,46		50	45	40		--	Voldoet	Voldoet
40_C	<L=8,00> [4/4]	154270,5	396962,1	7,5	34,53	17,93	14,79		50	45	40		--	Voldoet	Voldoet
41_A	<L=8,00> [1/4]	154269,2	396987,4	1,5	42,54	31	27,91		50	45	40		Voldoet	--	--
41_A	<L=8,00> [2/4]	154274,3	396992,7	1,5	43,12	31,25	28,09		50	45	40		Voldoet	--	--
41_A	<L=8,00> [3/4]	154279,2	396987,3	1,5	36,12	24,31	21,17		50	45	40		Voldoet	--	--
41_A	<L=8,00> [4/4]	154274,1	396982	1,5	37,22	20,85	17,9		50	45	40		Voldoet	--	--
41_B	<L=8,00> [1/4]	154269,2	396987,4	5	44,71	33,65	30,58		50	45	40		--	Voldoet	Voldoet
41_B	<L=8,00> [2/4]	154274,3	396992,7	5	44,96	33,58	30,45		50	45	40		--	Voldoet	Voldoet
41_B	<L=8,00> [3/4]	154279,2	396987,3	5	37,62	25,93	22,8		50	45	40		--	Voldoet	Voldoet
41_B	<L=8,00> [4/4]	154274,1	396982	5	38,92	22,8	19,87		50	45	40		--	Voldoet	Voldoet
41_C	<L=8,00> [1/4]	154269,2	396987,4	7,5	45,76	34,19	31,11		50	45	40		--	Voldoet	Voldoet
41_C	<L=8,00> [2/4]	154274,3	396992,7	7,5	46,06	34,59	31,44		50	45	40		--	Voldoet	Voldoet
41_C	<L=8,00> [3/4]	154279,2	396987,3	7,5	39	27,03	23,89		50	45	40		--	Voldoet	Voldoet
41_C	<L=8,00> [4/4]	154274,1	396982	7,5	40,17	23,78	20,85		50	45	40		--	Voldoet	Voldoet
42_A	<L=8,00> [1/4]	154271,3	397013,3	1,5	38,22	22,56	19,42		50	45	40		Voldoet	--	--
42_A	<L=8,00> [2/4]	154276,7	397008,9	1,5	36,11	20,95	17,83		50	45	40		Voldoet	--	--
42_A	<L=8,00> [3/4]	154271,4	397004,3	1,5	46,68	32,1	28,97		50	45	40		Voldoet	--	--
42_A	<L=8,00> [4/4]	154266,1	397008,7	1,5	46,07	31,89	28,74		50	45	40		Voldoet	--	--
42_B	<L=8,00> [1/4]	154271,3	397013,3	5	39,86	24,65	21,52		50	45	40		--	Voldoet	Voldoet
42_B	<L=8,00> [2/4]	154276,7	397008,9	5	37,55	22,19	19,08		50	45	40		--	Voldoet	Voldoet
42_B	<L=8,00> [3/4]	154271,4	397004,3	5	48,63	34,48	31,38		50	45	40		--	Voldoet	Voldoet
42_B	<L=8,00> [4/4]	154266,1	397008,7	5	48,21	34,51	31,39		50	45	40		--	Voldoet	Voldoet
42_C	<L=8,00> [1/4]	154271,3	397013,3	7,5	41,13	25,42	22,27		50	45	40		--	Voldoet	Voldoet

					$L_{Ar,LT}$				Grenswaarde				Beoordeling		
Naam	Omschrijving	X	Y	Hoogte	Dag	Avond	Nacht		Dag	Avond	Nacht		Dag	Avond	Nacht
42_C	<L=8,00> [2/4]	154276,7	397008,9	7,5	38,8	23,3	20,19		50	45	40		--	Voldoet	Voldoet
42_C	<L=8,00> [3/4]	154271,4	397004,3	7,5	49,55	35,12	32		50	45	40		--	Voldoet	Voldoet
42_C	<L=8,00> [4/4]	154266,1	397008,7	7,5	49,06	34,98	31,84		50	45	40		--	Voldoet	Voldoet
43_A	<L=8,00> [1/4]	154234,9	397045,7	1,5	35,68	27,51	24,48		50	45	40		Voldoet	--	--
43_A	<L=8,00> [2/4]	154240	397040	1,5	33,3	18,05	14,97		50	45	40		Voldoet	--	--
43_A	<L=8,00> [3/4]	154234,6	397034,4	1,5	44,72	33,37	30,3		50	45	40		Voldoet	--	--
43_A	<L=8,00> [4/4]	154229,5	397040,2	1,5	42,4	33,82	30,79		50	45	40		Voldoet	--	--
43_B	<L=8,00> [1/4]	154234,9	397045,7	5	37,98	30,49	27,45		50	45	40		--	Voldoet	Voldoet
43_B	<L=8,00> [2/4]	154240	397040	5	33,56	20,26	17,18		50	45	40		--	Voldoet	Voldoet
43_B	<L=8,00> [3/4]	154234,6	397034,4	5	46,85	35,85	32,76		50	45	40		--	Voldoet	Voldoet
43_B	<L=8,00> [4/4]	154229,5	397040,2	5	44,78	36,39	33,36		50	45	40		--	Voldoet	Voldoet
43_C	<L=8,00> [1/4]	154234,9	397045,7	7,5	38,72	30,53	27,49		50	45	40		--	Voldoet	Voldoet
43_C	<L=8,00> [2/4]	154240	397040	7,5	34,4	20,55	17,47		50	45	40		--	Voldoet	Voldoet
43_C	<L=8,00> [3/4]	154234,6	397034,4	7,5	47,37	35,83	32,75		50	45	40		--	Voldoet	Voldoet
43_C	<L=8,00> [4/4]	154229,5	397040,2	7,5	45,5	36,37	33,33		50	45	40		--	Voldoet	Voldoet
44_A	<L=7,53> [1/4]	154260,7	397042,6	1,5	43,33	30,22	27,14		50	45	40		Voldoet	--	--
44_A	<L=7,53> [3/4]	154271,1	397043	1,5	31,34	12,36	9,25		50	45	40		Voldoet	--	--
44_A	<L=8,00> [2/4]	154265,7	397046,7	1,5	31,66	13,58	10,4		50	45	40		Voldoet	--	--
44_A	<L=8,00> [4/4]	154266,1	397038,9	1,5	43,8	29	25,91		50	45	40		Voldoet	--	--
44_B	<L=7,53> [1/4]	154260,7	397042,6	5	45,32	32,81	29,74		50	45	40		--	Voldoet	Voldoet
44_B	<L=7,53> [3/4]	154271,1	397043	5	32,08	14,03	10,93		50	45	40		--	Voldoet	Voldoet
44_B	<L=8,00> [2/4]	154265,7	397046,7	5	33,21	15,42	12,27		50	45	40		--	Voldoet	Voldoet
44_B	<L=8,00> [4/4]	154266,1	397038,9	5	45,68	31,43	28,34		50	45	40		--	Voldoet	Voldoet
44_C	<L=7,53> [1/4]	154260,7	397042,6	7,5	46,36	33,56	30,47		50	45	40		--	Voldoet	Voldoet
44_C	<L=7,53> [3/4]	154271,1	397043	7,5	32,65	14,81	11,72		50	45	40		--	Voldoet	Voldoet
44_C	<L=8,00> [2/4]	154265,7	397046,7	7,5	35,13	16,82	13,64		50	45	40		--	Voldoet	Voldoet
44_C	<L=8,00> [4/4]	154266,1	397038,9	7,5	46,68	32,33	29,24		50	45	40		--	Voldoet	Voldoet
45_A	<L=7,56> [2/4]	154236,5	397058,6	1,5	36,87	25,09	21,99		50	45	40		Voldoet	--	--
45_A	<L=7,56> [4/4]	154226	397058,6	1,5	39,97	30,75	27,76		50	45	40		Voldoet	--	--
45_A	<L=8,00> [1/4]	154231,3	397062,5	1,5	29,67	15,47	12,43		50	45	40		Voldoet	--	--
45_A	<L=8,00> [3/4]	154231,3	397054,7	1,5	41,79	31,45	28,4		50	45	40		Voldoet	--	--
45_B	<L=7,56> [2/4]	154236,5	397058,6	5	38,66	27,47	24,38		50	45	40		--	Voldoet	Voldoet
45_B	<L=7,56> [4/4]	154226	397058,6	5	42,34	33,91	30,91		50	45	40		--	Voldoet	Voldoet
45_B	<L=8,00> [1/4]	154231,3	397062,5	5	31,55	17,6	14,56		50	45	40		--	Voldoet	Voldoet
45_B	<L=8,00> [3/4]	154231,3	397054,7	5	44,05	34,54	31,5		50	45	40		--	Voldoet	Voldoet
45_C	<L=7,56> [2/4]	154236,5	397058,6	7,5	39,55	28,09	24,99		50	45	40		--	Voldoet	Voldoet
45_C	<L=7,56> [4/4]	154226	397058,6	7,5	43,66	34,11	31,11		50	45	40		--	Voldoet	Voldoet
45_C	<L=8,00> [1/4]	154231,3	397062,5	7,5	33,18	18,52	15,48		50	45	40		--	Voldoet	Voldoet
45_C	<L=8,00> [3/4]	154231,3	397054,7	7,5	45,12	34,66	31,62		50	45	40		--	Voldoet	Voldoet
46_A	<L=7,67> [2/4]	154239,1	397076,8	1,5	31,34	14,78	11,64		45	40	35		Voldoet	--	--
46_A	<L=7,67> [4/4]	154228,7	397076,8	1,5	38,38	28,93	25,94		45	40	35		Voldoet	--	--

					$L_{Ar,LT}$				Grenswaarde				Beoordeling		
Naam	Omschrijving	X	Y	Hoogte	Dag	Avond	Nacht		Dag	Avond	Nacht		Dag	Avond	Nacht
46_A	<L=8,00> [1/4]	154233,9	397080,7	1,5	31,33	21,41	18,45		45	40	35		Voldoet	--	--
46_A	<L=8,00> [3/4]	154233,9	397072,9	1,5	36,89	16,25	13,07		45	40	35		Voldoet	--	--
46_B	<L=7,67> [2/4]	154239,1	397076,8	5	32,08	16,14	13		45	40	35		--	Voldoet	Voldoet
46_B	<L=7,67> [4/4]	154228,7	397076,8	5	40,54	31,2	28,21		45	40	35		--	Voldoet	Voldoet
46_B	<L=8,00> [1/4]	154233,9	397080,7	5	32,6	23,06	20,09		45	40	35		--	Voldoet	Voldoet
46_B	<L=8,00> [3/4]	154233,9	397072,9	5	38,44	18,12	14,96		45	40	35		--	Voldoet	Voldoet
46_C	<L=7,67> [2/4]	154239,1	397076,8	7,5	33,05	17,47	14,33		45	40	35		--	Voldoet	Voldoet
46_C	<L=7,67> [4/4]	154228,7	397076,8	7,5	42,38	32,48	29,48		45	40	35		--	Voldoet	Voldoet
46_C	<L=8,00> [1/4]	154233,9	397080,7	7,5	34,11	24,54	21,57		45	40	35		--	Voldoet	Voldoet
46_C	<L=8,00> [3/4]	154233,9	397072,9	7,5	40,68	19,81	16,65		45	40	35		--	Voldoet	Voldoet
47_A	<L=8,00> [1/4]	154264,3	397072,6	1,5	33,99	19,73	16,64		45	40	35		Voldoet	--	--
47_A	<L=8,00> [2/4]	154269	397078,4	1,5	27,28	8,89	5,79		45	40	35		Voldoet	--	--
47_A	<L=8,00> [3/4]	154273,9	397072,9	1,5	25,75	19,6	16,65		45	40	35		Voldoet	--	--
47_A	<L=8,00> [4/4]	154269,3	397067,1	1,5	37,94	25,94	22,9		45	40	35		Voldoet	--	--
47_B	<L=8,00> [1/4]	154264,3	397072,6	5	35,31	21,03	17,94		45	40	35		--	Voldoet	Voldoet
47_B	<L=8,00> [2/4]	154269	397078,4	5	28,28	9,75	6,66		45	40	35		--	Voldoet	Voldoet
47_B	<L=8,00> [3/4]	154273,9	397072,9	5	26,64	20,49	17,53		45	40	35		--	Voldoet	Voldoet
47_B	<L=8,00> [4/4]	154269,3	397067,1	5	39,17	27,47	24,44		45	40	35		--	Voldoet	Voldoet
47_C	<L=8,00> [1/4]	154264,3	397072,6	7,5	37,02	22,48	19,4		45	40	35		--	Voldoet	Voldoet
47_C	<L=8,00> [2/4]	154269	397078,4	7,5	30,2	10,69	7,6		45	40	35		--	Voldoet	Voldoet
47_C	<L=8,00> [3/4]	154273,9	397072,9	7,5	28,24	21,78	18,82		45	40	35		--	Voldoet	Voldoet
47_C	<L=8,00> [4/4]	154269,3	397067,1	7,5	40,62	28,86	25,83		45	40	35		--	Voldoet	Voldoet
48_A	<L=7,49> [2/4]	154251,9	397103,4	1,5	26,58	9,69	6,66		45	40	35		Voldoet	--	--
48_A	<L=7,49> [4/4]	154248,6	397093,7	1,5	32,89	15,68	12,6		45	40	35		Voldoet	--	--
48_A	<L=8,00> [1/4]	154246,6	397099,8	1,5	33,41	15,98	13,01		45	40	35		Voldoet	--	--
48_A	<L=8,00> [3/4]	154253,9	397097,3	1,5	29,33	13,65	10,52		45	40	35		Voldoet	--	--
48_B	<L=7,49> [2/4]	154251,9	397103,4	5	25,78	10,26	7,23		45	40	35		--	Voldoet	Voldoet
48_B	<L=7,49> [4/4]	154248,6	397093,7	5	34,15	16,82	13,76		45	40	35		--	Voldoet	Voldoet
48_B	<L=8,00> [1/4]	154246,6	397099,8	5	34,55	15,16	12,13		45	40	35		--	Voldoet	Voldoet
48_B	<L=8,00> [3/4]	154253,9	397097,3	5	29,71	14,59	11,48		45	40	35		--	Voldoet	Voldoet
48_C	<L=7,49> [2/4]	154251,9	397103,4	7,5	28,14	11,42	8,38		45	40	35		--	Voldoet	Voldoet
48_C	<L=7,49> [4/4]	154248,6	397093,7	7,5	36,61	18,35	15,28		45	40	35		--	Voldoet	Voldoet
48_C	<L=8,00> [1/4]	154246,6	397099,8	7,5	37,25	16,94	13,91		45	40	35		--	Voldoet	Voldoet
48_C	<L=8,00> [3/4]	154253,9	397097,3	7,5	30,92	15,79	12,68		45	40	35		--	Voldoet	Voldoet
49_A	<L=8,00> [1/4]	154232,7	397111,2	1,5	28,85	14,7	11,67		45	40	35		Voldoet	--	--
49_A	<L=8,00> [2/4]	154228,5	397106,4	1,5	35,83	24,84	21,87		45	40	35		Voldoet	--	--
49_A	<L=8,00> [3/4]	154224,3	397111,3	1,5	34,92	23,86	20,9		45	40	35		Voldoet	--	--
49_A	<L=8,00> [4/4]	154228,6	397116,2	1,5	28,82	13,14	10,14		45	40	35		Voldoet	--	--
49_B	<L=8,00> [1/4]	154232,7	397111,2	5	29,56	15,48	12,45		45	40	35		--	Voldoet	Voldoet
49_B	<L=8,00> [2/4]	154228,5	397106,4	5	37,38	26,26	23,27		45	40	35		--	Voldoet	Voldoet
49_B	<L=8,00> [3/4]	154224,3	397111,3	5	36,58	25,32	22,35		45	40	35		--	Voldoet	Voldoet

					$L_{Ar,LT}$				Grenswaarde				Beoordeling		
Naam	Omschrijving	X	Y	Hoogte	Dag	Avond	Nacht		Dag	Avond	Nacht		Dag	Avond	Nacht
49_B	<L=8,00> [4/4]	154228,6	397116,2	5	29,81	13,59	10,58		45	40	35		--	Voldoet	Voldoet
49_C	<L=8,00> [1/4]	154232,7	397111,2	7,5	31,31	16,74	13,71		45	40	35		--	Voldoet	Voldoet
49_C	<L=8,00> [2/4]	154228,5	397106,4	7,5	39,78	27,42	24,43		45	40	35		--	Voldoet	Voldoet
49_C	<L=8,00> [3/4]	154224,3	397111,3	7,5	38,86	26,44	23,47		45	40	35		--	Voldoet	Voldoet
49_C	<L=8,00> [4/4]	154228,6	397116,2	7,5	31,74	15,1	12,08		45	40	35		--	Voldoet	Voldoet
50_A	<L=7,29> [1/4]	154231,7	397143,9	1,5	27,87	4,11	0,97		45	40	35		Voldoet	--	--
50_A	<L=7,29> [3/4]	154230,1	397133,5	1,5	33,47	12,99	9,94		45	40	35		Voldoet	--	--
50_A	<L=8,00> [2/4]	154234,6	397138,1	1,5	30,21	11,54	8,41		45	40	35		Voldoet	--	--
50_A	<L=8,00> [4/4]	154227,2	397139,2	1,5	33,42	19,18	16,24		45	40	35		Voldoet	--	--
50_B	<L=7,29> [1/4]	154231,7	397143,9	5	29,2	4,32	1,2		45	40	35		--	Voldoet	Voldoet
50_B	<L=7,29> [3/4]	154230,1	397133,5	5	34,27	13,51	10,47		45	40	35		--	Voldoet	Voldoet
50_B	<L=8,00> [2/4]	154234,6	397138,1	5	30,31	12,13	9,02		45	40	35		--	Voldoet	Voldoet
50_B	<L=8,00> [4/4]	154227,2	397139,2	5	34,59	19,59	16,65		45	40	35		--	Voldoet	Voldoet
50_C	<L=7,29> [1/4]	154231,7	397143,9	7,5	26,79	4,24	1,15		45	40	35		--	Voldoet	Voldoet
50_C	<L=7,29> [3/4]	154230,1	397133,5	7,5	36,21	14,92	11,88		45	40	35		--	Voldoet	Voldoet
50_C	<L=8,00> [2/4]	154234,6	397138,1	7,5	31,07	13,56	10,47		45	40	35		--	Voldoet	Voldoet
50_C	<L=8,00> [4/4]	154227,2	397139,2	7,5	36,49	20,52	17,57		45	40	35		--	Voldoet	Voldoet
51_A	<L=6,94> [2/4]	154262,6	397120,3	1,5	35,25	16,32	13,12		45	40	35		Voldoet	--	--
51_A	<L=6,94> [4/4]	154266,5	397129,3	1,5	27,27	8,23	5,11		45	40	35		Voldoet	--	--
51_A	<L=8,00> [1/4]	154267,8	397123,4	1,5	30,64	20,35	17,38		45	40	35		Voldoet	--	--
51_A	<L=8,00> [3/4]	154261,3	397126,2	1,5	32,71	17,06	13,99		45	40	35		Voldoet	--	--
51_B	<L=6,94> [2/4]	154262,6	397120,3	5	36,02	16,72	13,54		45	40	35		--	Voldoet	Voldoet
51_B	<L=6,94> [4/4]	154266,5	397129,3	5	23,91	7,42	4,38		45	40	35		--	Voldoet	Voldoet
51_B	<L=8,00> [1/4]	154267,8	397123,4	5	30,85	20,93	17,95		45	40	35		--	Voldoet	Voldoet
51_B	<L=8,00> [3/4]	154261,3	397126,2	5	33,21	16,6	13,54		45	40	35		--	Voldoet	Voldoet
51_C	<L=6,94> [2/4]	154262,6	397120,3	7,5	36,95	17,73	14,56		45	40	35		--	Voldoet	Voldoet
51_C	<L=6,94> [4/4]	154266,5	397129,3	7,5	25,62	7,81	4,78		45	40	35		--	Voldoet	Voldoet
51_C	<L=8,00> [1/4]	154267,8	397123,4	7,5	31,46	21,82	18,84		45	40	35		--	Voldoet	Voldoet
51_C	<L=8,00> [3/4]	154261,3	397126,2	7,5	35,06	17,77	14,7		45	40	35		--	Voldoet	Voldoet
B-09_A	Bedrijfswoning Roderweg 40	154641,5	396996	1,5	21,98	2,58	-0,66		55	50	45		Voldoet	--	--
B-09_B	Bedrijfswoning Roderweg 40	154641,5	396996	5	24,57	4,16	0,97		55	50	45		--	Voldoet	Voldoet
B01-1_A	Hamsestraat 14	154181,9	397009,7	1,5	58,47	38,17	35,09		55	50	45		Voldoet niet	--	--
B01-1_B	Hamsestraat 14	154181,9	397009,7	5	62,91	39,84	36,68		55	50	45		--	Voldoet	Voldoet
B01-2_A	Hamsestraat 14	154185,3	397005,5	1,5	66,24	47,9	44,75		55	50	45		Voldoet niet	--	--
B01-2_B	Hamsestraat 14	154185,3	397005,5	5	66,51	47,21	44,01		55	50	45		--	Voldoet	Voldoet
B01-3_A	Hamsestraat 14	154189,2	397003,7	1,5	65,84	54,06	50,46		55	50	45		Voldoet niet	--	--
B01-3_B	Hamsestraat 14	154189,2	397003,7	5	65,41	51,3	47,87		55	50	45		--	Voldoet niet	Voldoet niet
B01-4_A	Hamsestraat 14	154193,3	397005,4	1,5	55,91	49,07	46,14		55	50	45		Voldoet niet	--	--
B01-4_B	Hamsestraat 14	154193,3	397005,4	5	54,98	47,87	44,94		55	50	45		--	Voldoet	Voldoet
B02-1_A	Hamsestraat 16A	154184,7	396977,7	1,5	54,64	36,6	34,27		55	50	45		Voldoet	--	--
B02-1_B	Hamsestraat 16A	154184,7	396977,7	5	55,42	37,92	35,32		55	50	45		--	Voldoet	Voldoet

					$L_{Ar,LT}$				Grenswaarde				Beoordeling		
Naam	Omschrijving	X	Y	Hoogte	Dag	Avond	Nacht		Dag	Avond	Nacht		Dag	Avond	Nacht
B02-2_A	Hamsestraat 16A	154178,6	396971,9	1,5	50,74	21,47	18,24		55	50	45		Voldoet	--	--
B02-2_B	Hamsestraat 16A	154178,6	396971,9	5	52,26	24,46	21,1		55	50	45		--	Voldoet	Voldoet
B02-3_A	Hamsestraat 16A	154180,7	396962	1,5	40	21,49	18,45		55	50	45		Voldoet	--	--
B02-3_B	Hamsestraat 16A	154180,7	396962	5	42,32	23,85	20,8		55	50	45		--	Voldoet	Voldoet
B02-4_A	Hamsestraat 16A	154190,9	396967,1	1,5	42,03	35,67	32,72		55	50	45		Voldoet	--	--
B02-4_B	Hamsestraat 16A	154190,9	396967,1	5	43,36	37,29	34,32		55	50	45		--	Voldoet	Voldoet
B03-1_A	Hamsestraat 16B	154181,6	396948,1	1,5	42,91	23,42	20,36		55	50	45		Voldoet	--	--
B03-1_B	Hamsestraat 16B	154181,6	396948,1	5	45,39	25,97	22,87		55	50	45		--	Voldoet	Voldoet
B03-2_A	Hamsestraat 16B	154174,7	396940	1,5	41,84	15,49	12,24		55	50	45		Voldoet	--	--
B03-2_B	Hamsestraat 16B	154174,7	396940	5	44,94	19,3	16,04		55	50	45		--	Voldoet	Voldoet
B03-3_A	Hamsestraat 16B	154173,7	396936,5	1,5	40,96	14,8	11,5		55	50	45		Voldoet	--	--
B03-3_B	Hamsestraat 16B	154173,7	396936,5	5	44,55	18,37	15,06		55	50	45		--	Voldoet	Voldoet
B03-4_A	Hamsestraat 16B	154175,7	396934,1	1,5	36,03	9,63	6,58		55	50	45		Voldoet	--	--
B03-4_B	Hamsestraat 16B	154175,7	396934,1	5	38,97	12	8,92		55	50	45		--	Voldoet	Voldoet
B03-5_A	Hamsestraat 16B	154183,2	396935,8	1,5	37,11	27,64	24,69		55	50	45		Voldoet	--	--
B03-5_B	Hamsestraat 16B	154183,2	396935,8	5	39,25	30,74	27,79		55	50	45		--	Voldoet	Voldoet
B04-1_A	Hamsestraat 16C	154171,3	396914,9	1,5	38,06	17,86	14,69		55	50	45		Voldoet	--	--
B04-1_B	Hamsestraat 16C	154171,3	396914,9	5	41,66	19,31	16,16		55	50	45		--	Voldoet	Voldoet
B04-2_A	Hamsestraat 16C	154175,9	396913	1,5	36,11	24,43	21,42		55	50	45		Voldoet	--	--
B04-2_B	Hamsestraat 16C	154175,9	396913	5	38,69	26,35	23,34		55	50	45		--	Voldoet	Voldoet
B04-3_A	Hamsestraat 16C	154171,4	396901,5	1,5	29,68	11,17	7,97		55	50	45		Voldoet	--	--
B04-3_B	Hamsestraat 16C	154171,4	396901,5	5	32,44	12,31	9,11		55	50	45		--	Voldoet	Voldoet
B05-1_A	Steeg 5 (55)	154107,2	396943,7	1,5	43,5	13,68	10,55		55	50	45		Voldoet	--	--
B05-1_B	Steeg 5 (55)	154107,2	396943,7	5	44,97	17,48	14,39		55	50	45		--	Voldoet	Voldoet
B05-2_A	Steeg 5 (55)	154107,4	396934,2	1,5	42,35	11,23	8,06		55	50	45		Voldoet	--	--
B05-2_B	Steeg 5 (55)	154107,4	396934,2	5	44,13	15,2	12,12		55	50	45		--	Voldoet	Voldoet
B05-3_A	Steeg 5 (55)	154105,7	396931,4	1,5	38,41	5,14	2		55	50	45		Voldoet	--	--
B05-3_B	Steeg 5 (55)	154105,7	396931,4	5	40,39	7,96	4,79		55	50	45		--	Voldoet	Voldoet
B06-1_A	Steeg 1	154110	396897,9	1,5	36,54	12,69	9,6		55	50	45		Voldoet	--	--
B06-1_B	Steeg 1	154110	396897,9	5	38,26	14,63	11,57		55	50	45		--	Voldoet	Voldoet
B06-2_A	Steeg 1	154106,9	396892,4	1,5	31,17	9,11	6		55	50	45		Voldoet	--	--
B06-2_B	Steeg 1	154106,9	396892,4	5	30,35	5,77	2,64		55	50	45		--	Voldoet	Voldoet
B07-1_A	Daasdreef 2 (55)	154072,8	396941,9	1,5	47,34	10,32	7,22		55	50	45		Voldoet	--	--
B07-1_B	Daasdreef 2 (55)	154072,8	396941,9	5	49,12	14,51	11,43		55	50	45		--	Voldoet	Voldoet
B07-2_A	Daasdreef 2 (55)	154072,9	396951,9	1,5	49,35	4,88	1,59		55	50	45		Voldoet	Voldoet	Voldoet
B07-2_B	Daasdreef 2 (55)	154072,9	396951,9	5	50,9	9,65	6,43		55	50	45		--	Voldoet	Voldoet
B08-1_A	De Schoren 2	154155	396874,1	1,5	35,43	14,65	11,47		55	50	45		Voldoet	--	--
W-04_A	Woning Roderweg 38	154610,5	397009,4	1,5	21,4	0,16	-3,17		50	45	40		Voldoet	--	--
W-04_B	Woning Roderweg 38	154610,5	397009,4	5	24,19	2,46	-0,85		50	45	40		--	Voldoet	Voldoet
W-05_A	Woning Roderweg 38	154610,6	396998,2	1,5	22,7	3,27	0,03		50	45	40		Voldoet	--	--
W-06_A	Woning Roderweg 38	154610,4	397003	5	24,76	4,7	1,48		50	45	40		--	Voldoet	Voldoet

Hamsestraat 16,maatregel

					$L_{Ar,LT}$				Grenswaarde				Beoordeling		
Naam	Omschrijving	X	Y	Hoogte	Dag	Avond	Nacht		Dag	Avond	Nacht		Dag	Avond	Nacht
W-07_A	Woning Roderweg 38	154603,7	397002,9	1,5	19,9	-2,56	-5,78		50	45	40		Voldoet	--	--
W-07_B	Woning Roderweg 38	154603,7	397002,9	5	22,76	-0,62	-3,89		50	45	40		--	Voldoet	Voldoet
W01-1_A	Hamsestraat 12 (50)	154183,1	397030,2	1,5	52,85	29,86	26,67		50	45	40		Voldoet niet	--	--
W01-1_B	Hamsestraat 12 (50)	154183,1	397030,2	5	54,96	31,09	27,87		50	45	40		--	Voldoet	Voldoet
W01-2_A	Hamsestraat 12 (50)	154184,1	397027,8	1,5	51,28	28,97	25,76		50	45	40		Voldoet niet	--	--
W01-2_B	Hamsestraat 12 (50)	154184,1	397027,8	5	54,54	30,19	26,94		50	45	40		--	Voldoet	Voldoet
W01-3_A	Hamsestraat 12 (50)	154194,9	397029,9	1,5	45,61	38,23	35,22		50	45	40		Voldoet	--	--
W01-3_B	Hamsestraat 12 (50)	154194,9	397029,9	5	47,16	39,55	36,55		50	45	40		--	Voldoet	Voldoet

Hamsestraat 16 A/B, met maatregel

					$L_{Ar,LT}$				Grenswaarde				Beoordeling		
Naam	Omschrijving	X	Y	Hoogte	Dag	Avond	Nacht		Dag	Avond	Nacht		Dag	Avond	Nacht
01_A	<L=10,00> [2/4]	154209,1	396870,6	1,5	46,22	36,46	24,86		55	50	45		Voldoet	--	--
01_A	<L=10,00> [4/4]	154207,8	396863,5	1,5	30,28	18,68	11,28		55	50	45		Voldoet	--	--
01_A	<L=7,04> [1/4]	154201,6	396868,4	1,5	47,26	36,32	25		55	50	45		Voldoet	--	--
01_A	<L=7,04> [3/4]	154215,3	396865,8	1,5	28,27	18,28	9,87		55	50	45		Voldoet	--	--
01_B	<L=10,00> [2/4]	154209,1	396870,6	5	48,97	38,67	27,18		55	50	45		--	Voldoet	Voldoet
01_B	<L=10,00> [4/4]	154207,8	396863,5	5	31,78	20,58	13,07		55	50	45		--	Voldoet	Voldoet
01_B	<L=7,04> [1/4]	154201,6	396868,4	5	49,33	38,65	27,27		55	50	45		--	Voldoet	Voldoet
01_B	<L=7,04> [3/4]	154215,3	396865,8	5	29,77	20,17	11,67		55	50	45		--	Voldoet	Voldoet
01_C	<L=10,00> [2/4]	154209,1	396870,6	7,5	50,12	39,89	28,87		55	50	45		--	Voldoet	Voldoet
01_C	<L=10,00> [4/4]	154207,8	396863,5	7,5	33,06	21,97	14,14		55	50	45		--	Voldoet	Voldoet
01_C	<L=7,04> [1/4]	154201,6	396868,4	7,5	50,48	39,78	28,78		55	50	45		--	Voldoet	Voldoet
01_C	<L=7,04> [3/4]	154215,3	396865,8	7,5	30,25	21,69	13,03		55	50	45		--	Voldoet	Voldoet
02_A	<L=10,00> [2/4]	154261	396871,6	1,5	33,27	22,08	15,6		50	45	40		Voldoet	--	--
02_A	<L=10,00> [4/4]	154267,6	396866,6	1,5	24,87	14,85	9,07		50	45	40		Voldoet	--	--
02_A	<L=8,04> [1/4]	154260,4	396863,9	1,5	31,52	22,43	17,12		50	45	40		Voldoet	--	--
02_A	<L=8,04> [3/4]	154268,2	396874,2	1,5	29,68	20,15	13,26		50	45	40		Voldoet	--	--
02_B	<L=10,00> [2/4]	154261	396871,6	5	34,73	24	17,39		50	45	40		--	Voldoet	Voldoet
02_B	<L=10,00> [4/4]	154267,6	396866,6	5	25,52	15,75	10,03		50	45	40		--	Voldoet	Voldoet
02_B	<L=8,04> [1/4]	154260,4	396863,9	5	32,73	24,17	18,91		50	45	40		--	Voldoet	Voldoet
02_B	<L=8,04> [3/4]	154268,2	396874,2	5	30,4	21,71	14,52		50	45	40		--	Voldoet	Voldoet
02_C	<L=10,00> [2/4]	154261	396871,6	7,5	36,3	26,16	19,83		50	45	40		--	Voldoet	Voldoet
02_C	<L=10,00> [4/4]	154267,6	396866,6	7,5	26,44	16,96	11,13		50	45	40		--	Voldoet	Voldoet
02_C	<L=8,04> [1/4]	154260,4	396863,9	7,5	36,02	26,03	20,51		50	45	40		--	Voldoet	Voldoet
02_C	<L=8,04> [3/4]	154268,2	396874,2	7,5	32,02	23,47	16,06		50	45	40		--	Voldoet	Voldoet
03_A	<L=10,00> [2/8]	154286,8	396876,7	1,5	30,06	20,49	13,29		50	45	40		Voldoet	--	--
03_A	<L=10,00> [3/8]	154291,5	396867,9	1,5	30,4	20,96	14,08		50	45	40		Voldoet	--	--
03_A	<L=10,00> [4/8]	154282	396885,5	1,5	30,5	19,81	13,15		50	45	40		Voldoet	--	--
03_A	<L=10,00> [6/8]	154294,4	396880,9	1,5	23,33	10,45	3,83		50	45	40		Voldoet	--	--
03_A	<L=10,00> [7/8]	154289,7	396889,7	1,5	26,55	11,81	5,46		50	45	40		Voldoet	--	--
03_A	<L=10,00> [8/8]	154299,2	396872,1	1,5	21,64	10,04	3,47		50	45	40		Voldoet	--	--
03_A	<L=8,52> [1/8]	154298,5	396864,2	1,5	22,45	9,37	3,22		50	45	40		Voldoet	--	--
03_A	<L=8,52> [5/8]	154282,7	396893,4	1,5	43,26	25,56	19,22		50	45	40		Voldoet	--	--
03_B	<L=10,00> [2/8]	154286,8	396876,7	5	31,15	22,18	15,4		50	45	40		--	Voldoet	Voldoet
03_B	<L=10,00> [3/8]	154291,5	396867,9	5	31,45	22,7	16,28		50	45	40		--	Voldoet	Voldoet
03_B	<L=10,00> [4/8]	154282	396885,5	5	31,62	21,48	14,83		50	45	40		--	Voldoet	Voldoet
03_B	<L=10,00> [6/8]	154294,4	396880,9	5	23,92	11,49	4,76		50	45	40		--	Voldoet	Voldoet
03_B	<L=10,00> [7/8]	154289,7	396889,7	5	27,37	12,77	6,23		50	45	40		--	Voldoet	Voldoet
03_B	<L=10,00> [8/8]	154299,2	396872,1	5	22,15	10,95	4,29		50	45	40		--	Voldoet	Voldoet
03_B	<L=8,52> [1/8]	154298,5	396864,2	5	22,76	10,12	3,9		50	45	40		--	Voldoet	Voldoet
03_B	<L=8,52> [5/8]	154282,7	396893,4	5	44,28	26,39	20,07		50	45	40		--	Voldoet	Voldoet

					$L_{Ar,LT}$				Grenswaarde				Beoordeling		
Naam	Omschrijving	X	Y	Hoogte	Dag	Avond	Nacht		Dag	Avond	Nacht		Dag	Avond	Nacht
03_C	<L=10,00> [2/8]	154286,8	396876,7	7,5	32,79	24,26	17,71		50	45	40		--	Voldoet	Voldoet
03_C	<L=10,00> [3/8]	154291,5	396867,9	7,5	33,12	24,82	18,58		50	45	40		--	Voldoet	Voldoet
03_C	<L=10,00> [4/8]	154282	396885,5	7,5	32,53	20,55	14,52		50	45	40		--	Voldoet	Voldoet
03_C	<L=10,00> [6/8]	154294,4	396880,9	7,5	24,82	12,9	6,19		50	45	40		--	Voldoet	Voldoet
03_C	<L=10,00> [7/8]	154289,7	396889,7	7,5	28,09	14,29	7,68		50	45	40		--	Voldoet	Voldoet
03_C	<L=10,00> [8/8]	154299,2	396872,1	7,5	23,01	12,29	5,78		50	45	40		--	Voldoet	Voldoet
03_C	<L=8,52> [1/8]	154298,5	396864,2	7,5	23,55	11,48	5,29		50	45	40		--	Voldoet	Voldoet
03_C	<L=8,52> [5/8]	154282,7	396893,4	7,5	45,28	27,7	21,43		50	45	40		--	Voldoet	Voldoet
04_A	<L=10,00> [2/4]	154290,1	396826,5	1,5	39,81	24,62	16,47		50	45	40		Voldoet	--	--
04_A	<L=10,00> [4/4]	154293,4	396820,5	1,5	21,68	11,74	1,59		50	45	40		Voldoet	--	--
04_A	<L=6,70> [1/4]	154285,5	396820,1	1,5	35,44	26,94	18,23		50	45	40		Voldoet	--	--
04_A	<L=6,70> [3/4]	154298	396827	1,5	25,34	15,99	8,2		50	45	40		Voldoet	--	--
04_B	<L=10,00> [2/4]	154290,1	396826,5	5	40,23	25,89	17,98		50	45	40		--	Voldoet	Voldoet
04_B	<L=10,00> [4/4]	154293,4	396820,5	5	21,56	11,79	1,82		50	45	40		--	Voldoet	Voldoet
04_B	<L=6,70> [1/4]	154285,5	396820,1	5	35,92	27,77	19,38		50	45	40		--	Voldoet	Voldoet
04_B	<L=6,70> [3/4]	154298	396827	5	23,08	12,65	5,76		50	45	40		--	Voldoet	Voldoet
04_C	<L=10,00> [2/4]	154290,1	396826,5	7,5	41,83	27,6	19,84		50	45	40		--	Voldoet	Voldoet
04_C	<L=10,00> [4/4]	154293,4	396820,5	7,5	22,21	12,71	3,03		50	45	40		--	Voldoet	Voldoet
04_C	<L=6,70> [1/4]	154285,5	396820,1	7,5	36,88	29,13	20,93		50	45	40		--	Voldoet	Voldoet
04_C	<L=6,70> [3/4]	154298	396827	7,5	24,7	13,71	6,75		50	45	40		--	Voldoet	Voldoet
05_A	<L=10,00> [1/4]	154322,8	396829,8	1,5	37,38	18,41	11,74		50	45	40		Voldoet	--	--
05_A	<L=10,00> [3/4]	154316,3	396826,2	1,5	30,69	21,08	15,59		50	45	40		Voldoet	--	--
05_A	<L=7,19> [2/4]	154322,9	396821,8	1,5	22,26	8,07	1,8		50	45	40		Voldoet	--	--
05_A	<L=7,19> [4/4]	154316,2	396834,2	1,5	38,55	22,71	16,67		50	45	40		Voldoet	--	--
05_B	<L=10,00> [1/4]	154322,8	396829,8	5	37,18	18,56	11,99		50	45	40		--	Voldoet	Voldoet
05_B	<L=10,00> [3/4]	154316,3	396826,2	5	31,32	22,05	16,33		50	45	40		--	Voldoet	Voldoet
05_B	<L=7,19> [2/4]	154322,9	396821,8	5	21,92	8,51	2,13		50	45	40		--	Voldoet	Voldoet
05_B	<L=7,19> [4/4]	154316,2	396834,2	5	38,36	23	17,08		50	45	40		--	Voldoet	Voldoet
05_C	<L=10,00> [1/4]	154322,8	396829,8	7,5	37,73	19,66	13,11		50	45	40		--	Voldoet	Voldoet
05_C	<L=10,00> [3/4]	154316,3	396826,2	7,5	35,83	23,24	17,3		50	45	40		--	Voldoet	Voldoet
05_C	<L=7,19> [2/4]	154322,9	396821,8	7,5	22,64	9,5	3,09		50	45	40		--	Voldoet	Voldoet
05_C	<L=7,19> [4/4]	154316,2	396834,2	7,5	39,35	24,21	18,22		50	45	40		--	Voldoet	Voldoet
06_A	<L=10,00> [2/4]	154334,6	396843	1,5	27,31	16,83	10,28		50	45	40		Voldoet	--	--
06_A	<L=10,00> [4/4]	154340,7	396846,6	1,5	24,98	13,78	7,03		50	45	40		Voldoet	--	--
06_A	<L=6,89> [1/4]	154341,2	396838,6	1,5	20,36	7,1	1,15		50	45	40		Voldoet	--	--
06_A	<L=6,89> [3/4]	154334,1	396851	1,5	26,82	15,14	9,29		50	45	40		Voldoet	--	--
06_B	<L=10,00> [2/4]	154334,6	396843	5	28,17	17,99	11,77		50	45	40		--	Voldoet	Voldoet
06_B	<L=10,00> [4/4]	154340,7	396846,6	5	25,08	13,87	8,11		50	45	40		--	Voldoet	Voldoet
06_B	<L=6,89> [1/4]	154341,2	396838,6	5	20,13	7,29	1,35		50	45	40		--	Voldoet	Voldoet
06_B	<L=6,89> [3/4]	154334,1	396851	5	27,7	16,6	11,03		50	45	40		--	Voldoet	Voldoet
06_C	<L=10,00> [2/4]	154334,6	396843	7,5	29,51	19,85	13,8		50	45	40		--	Voldoet	Voldoet

					$L_{Ar,LT}$				Grenswaarde				Beoordeling		
Naam	Omschrijving	X	Y	Hoogte	Dag	Avond	Nacht		Dag	Avond	Nacht		Dag	Avond	Nacht
06_C	<L=10,00> [4/4]	154340,7	396846,6	7,5	21,5	9,26	3,19		50	45	40		--	Voldoet	Voldoet
06_C	<L=6,89> [1/4]	154341,2	396838,6	7,5	20,62	8,25	2,26		50	45	40		--	Voldoet	Voldoet
06_C	<L=6,89> [3/4]	154334,1	396851	7,5	28,04	16,92	11,47		50	45	40		--	Voldoet	Voldoet
07_A	<L=10,00> [1/4]	154338,6	396869,3	1,5	21,36	10,12	4,51		50	45	40		Voldoet	--	--
07_A	<L=10,00> [2/4]	154326,8	396876,6	1,5	40,36	22,16	15,31		50	45	40		Voldoet	--	--
07_A	<L=10,00> [3/4]	154327,1	396890,4	1,5	40,7	21,66	15,24		50	45	40		Voldoet	--	--
07_A	<L=10,00> [4/4]	154338,9	396883,2	1,5	21,81	8	1,46		50	45	40		Voldoet	--	--
07_B	<L=10,00> [1/4]	154338,6	396869,3	5	21,44	11,68	6,36		50	45	40		--	Voldoet	Voldoet
07_B	<L=10,00> [2/4]	154326,8	396876,6	5	40,49	22,11	15,33		50	45	40		--	Voldoet	Voldoet
07_B	<L=10,00> [3/4]	154327,1	396890,4	5	40,9	22,01	15,6		50	45	40		--	Voldoet	Voldoet
07_B	<L=10,00> [4/4]	154338,9	396883,2	5	21,53	8,24	1,76		50	45	40		--	Voldoet	Voldoet
07_C	<L=10,00> [1/4]	154338,6	396869,3	7,5	22,3	14,18	8,7		50	45	40		--	Voldoet	Voldoet
07_C	<L=10,00> [2/4]	154326,8	396876,6	7,5	41,2	23,17	16,44		50	45	40		--	Voldoet	Voldoet
07_C	<L=10,00> [3/4]	154327,1	396890,4	7,5	41,66	23,31	16,86		50	45	40		--	Voldoet	Voldoet
07_C	<L=10,00> [4/4]	154338,9	396883,2	7,5	22,21	9,32	2,76		50	45	40		--	Voldoet	Voldoet
08_A	<L=10,00> [2/4]	154296,6	396922,2	1,5	36,04	28,57	21,37		50	45	40		Voldoet	--	--
08_A	<L=10,00> [4/4]	154303,8	396918	1,5	27,53	14,76	6,96		50	45	40		Voldoet	--	--
08_A	<L=8,15> [1/4]	154296,9	396914,4	1,5	35,29	26,79	20,94		50	45	40		Voldoet	--	--
08_A	<L=8,15> [3/4]	154303,4	396925,8	1,5	40,4	22,09	16,26		50	45	40		Voldoet	--	--
08_B	<L=10,00> [2/4]	154296,6	396922,2	5	37,23	29,97	22,74		50	45	40		--	Voldoet	Voldoet
08_B	<L=10,00> [4/4]	154303,8	396918	5	25,86	12,32	5,63		50	45	40		--	Voldoet	Voldoet
08_B	<L=8,15> [1/4]	154296,9	396914,4	5	36,24	28,31	22,2		50	45	40		--	Voldoet	Voldoet
08_B	<L=8,15> [3/4]	154303,4	396925,8	5	40,84	22,06	16,4		50	45	40		--	Voldoet	Voldoet
08_C	<L=10,00> [2/4]	154296,6	396922,2	7,5	38,13	31,18	23,99		50	45	40		--	Voldoet	Voldoet
08_C	<L=10,00> [4/4]	154303,8	396918	7,5	26,71	13,63	6,86		50	45	40		--	Voldoet	Voldoet
08_C	<L=8,15> [1/4]	154296,9	396914,4	7,5	37,36	29,99	23,63		50	45	40		--	Voldoet	Voldoet
08_C	<L=8,15> [3/4]	154303,4	396925,8	7,5	41,71	23,1	17,34		50	45	40		--	Voldoet	Voldoet
09_A	<L=10,00> [2/4]	154311,3	396943,9	1,5	28,82	16,97	6,88		50	45	40		Voldoet	--	--
09_A	<L=10,00> [4/4]	154317,5	396940	1,5	26,62	15,43	6,44		50	45	40		Voldoet	--	--
09_A	<L=7,07> [1/4]	154310,6	396936	1,5	28,31	16,33	6,87		50	45	40		Voldoet	--	--
09_A	<L=7,07> [3/4]	154318,2	396947,9	1,5	27,27	15,94	5,39		50	45	40		Voldoet	--	--
09_B	<L=10,00> [2/4]	154311,3	396943,9	5	29,92	18,2	8,4		50	45	40		--	Voldoet	Voldoet
09_B	<L=10,00> [4/4]	154317,5	396940	5	23,99	9,31	1,93		50	45	40		--	Voldoet	Voldoet
09_B	<L=7,07> [1/4]	154310,6	396936	5	29,57	17,68	8,47		50	45	40		--	Voldoet	Voldoet
09_B	<L=7,07> [3/4]	154318,2	396947,9	5	28,01	17,04	6,33		50	45	40		--	Voldoet	Voldoet
09_C	<L=10,00> [2/4]	154311,3	396943,9	7,5	32,15	20,46	11,19		50	45	40		--	Voldoet	Voldoet
09_C	<L=10,00> [4/4]	154317,5	396940	7,5	24,74	10,34	2,85		50	45	40		--	Voldoet	Voldoet
09_C	<L=7,07> [1/4]	154310,6	396936	7,5	31,94	20,11	11,3		50	45	40		--	Voldoet	Voldoet
09_C	<L=7,07> [3/4]	154318,2	396947,9	7,5	25,07	11,93	4,05		50	45	40		--	Voldoet	Voldoet
10_A	<L=10,00> [2/4]	154250,6	396898,9	1,5	37,09	29,18	23,56		55	50	45		Voldoet	--	--
10_A	<L=10,00> [4/4]	154257,1	396894,3	1,5	26,59	13,79	7,31		55	50	45		Voldoet	--	--

					$L_{Ar,LT}$				Grenswaarde				Beoordeling		
Naam	Omschrijving	X	Y	Hoogte	Dag	Avond	Nacht		Dag	Avond	Nacht		Dag	Avond	Nacht
10_A	<L=7,85> [1/4]	154247,5	396887,6	1,5	37,38	30,77	22,97		55	50	45		Voldoet	--	--
10_A	<L=7,85> [3/4]	154260,2	396905,6	1,5	44,38	25,73	19,07		55	50	45		Voldoet	--	--
10_B	<L=10,00> [2/4]	154250,6	396898,9	5	38,43	32,22	26,26		55	50	45		--	Voldoet	Voldoet
10_B	<L=10,00> [4/4]	154257,1	396894,3	5	26,53	15,14	8,59		55	50	45		--	Voldoet	Voldoet
10_B	<L=7,85> [1/4]	154247,5	396887,6	5	39,43	33,64	25,73		55	50	45		--	Voldoet	Voldoet
10_B	<L=7,85> [3/4]	154260,2	396905,6	5	46,1	27,28	20,5		55	50	45		--	Voldoet	Voldoet
10_C	<L=10,00> [2/4]	154250,6	396898,9	7,5	40,46	34,29	27,92		55	50	45		--	Voldoet	Voldoet
10_C	<L=10,00> [4/4]	154257,1	396894,3	7,5	27,7	16,79	10,26		55	50	45		--	Voldoet	Voldoet
10_C	<L=7,85> [1/4]	154247,5	396887,6	7,5	41,11	35,92	28,36		55	50	45		--	Voldoet	Voldoet
10_C	<L=7,85> [3/4]	154260,2	396905,6	7,5	47,28	28,67	21,84		55	50	45		--	Voldoet	Voldoet
11_A	<L=10,00> [2/8]	154267,1	396943,4	1,5	46,72	30,71	23,07		50	45	40		Voldoet	--	--
11_A	<L=10,00> [6/8]	154275,3	396943,1	1,5	33,13	24,05	17,79		50	45	40		Voldoet	--	--
11_A	<L=8,03> [1/8]	154270,6	396929,4	1,5	34,77	28,15	22,21		50	45	40		Voldoet	--	--
11_A	<L=8,03> [5/8]	154271,9	396957,1	1,5	41,57	25,08	17,27		50	45	40		Voldoet	--	--
11_A	<L=8,79> [3/8]	154266,6	396933,5	1,5	34,64	27,71	20,1		50	45	40		Voldoet	--	--
11_A	<L=8,79> [4/8]	154267,6	396953,4	1,5	48,48	31,69	23,6		50	45	40		Voldoet	--	--
11_A	<L=8,79> [7/8]	154275,8	396953	1,5	31,39	23,29	17,27		50	45	40		Voldoet	--	--
11_A	<L=8,79> [8/8]	154274,9	396933,1	1,5	28,94	19,28	10,38		50	45	40		Voldoet	--	--
11_B	<L=10,00> [2/8]	154267,1	396943,4	5	48,38	32,7	24,89		50	45	40		--	Voldoet	Voldoet
11_B	<L=10,00> [6/8]	154275,3	396943,1	5	33,33	25,07	19,3		50	45	40		--	Voldoet	Voldoet
11_B	<L=8,03> [1/8]	154270,6	396929,4	5	35,86	30,34	24,38		50	45	40		--	Voldoet	Voldoet
11_B	<L=8,03> [5/8]	154271,9	396957,1	5	43,79	26,84	18,89		50	45	40		--	Voldoet	Voldoet
11_B	<L=8,79> [3/8]	154266,6	396933,5	5	36,72	30,72	22,91		50	45	40		--	Voldoet	Voldoet
11_B	<L=8,79> [4/8]	154267,6	396953,4	5	50,26	33,42	25,49		50	45	40		--	Voldoet	Voldoet
11_B	<L=8,79> [7/8]	154275,8	396953	5	32,63	24,92	18,91		50	45	40		--	Voldoet	Voldoet
11_B	<L=8,79> [8/8]	154274,9	396933,1	5	27,47	16,37	9,32		50	45	40		--	Voldoet	Voldoet
11_C	<L=10,00> [2/8]	154267,1	396943,4	7,5	49,58	34,24	26,46		50	45	40		--	Voldoet	Voldoet
11_C	<L=10,00> [6/8]	154275,3	396943,1	7,5	34,59	26,83	20,74		50	45	40		--	Voldoet	Voldoet
11_C	<L=8,03> [1/8]	154270,6	396929,4	7,5	37,44	32,45	26,36		50	45	40		--	Voldoet	Voldoet
11_C	<L=8,03> [5/8]	154271,9	396957,1	7,5	45	28,21	20,31		50	45	40		--	Voldoet	Voldoet
11_C	<L=8,79> [3/8]	154266,6	396933,5	7,5	38,68	33,01	25,2		50	45	40		--	Voldoet	Voldoet
11_C	<L=8,79> [4/8]	154267,6	396953,4	7,5	51,5	35,16	27,24		50	45	40		--	Voldoet	Voldoet
11_C	<L=8,79> [7/8]	154275,8	396953	7,5	34,11	26,62	20,32		50	45	40		--	Voldoet	Voldoet
11_C	<L=8,79> [8/8]	154274,9	396933,1	7,5	28,73	17,95	10,83		50	45	40		--	Voldoet	Voldoet
12_A	<L=10,00> [2/4]	154296,1	396969,7	1,5	32,37	19,89	10,88		50	45	40		Voldoet	--	--
12_A	<L=10,00> [4/4]	154301,7	396965,3	1,5	30,03	17,03	6,85		50	45	40		Voldoet	--	--
12_A	<L=6,90> [1/4]	154294,6	396961,9	1,5	45,84	29,86	21,3		50	45	40		Voldoet	--	--
12_A	<L=6,90> [3/4]	154303,3	396973,1	1,5	30,04	20,25	7,63		50	45	40		Voldoet	--	--
12_B	<L=10,00> [2/4]	154296,1	396969,7	5	33,5	21,1	11,87		50	45	40		--	Voldoet	Voldoet
12_B	<L=10,00> [4/4]	154301,7	396965,3	5	30,93	18,04	8,08		50	45	40		--	Voldoet	Voldoet
12_B	<L=6,90> [1/4]	154294,6	396961,9	5	47,56	31,4	22,68		50	45	40		--	Voldoet	Voldoet

					$L_{Ar,LT}$				Grenswaarde				Beoordeling		
Naam	Omschrijving	X	Y	Hoogte	Dag	Avond	Nacht		Dag	Avond	Nacht		Dag	Avond	Nacht
12_B	<L=6,90> [3/4]	154303,3	396973,1	5	30,73	21,07	8,51		50	45	40		--	Voldoet	Voldoet
12_C	<L=10,00> [2/4]	154296,1	396969,7	7,5	35,73	23,22	14,2		50	45	40		--	Voldoet	Voldoet
12_C	<L=10,00> [4/4]	154301,7	396965,3	7,5	32,12	19,15	9,98		50	45	40		--	Voldoet	Voldoet
12_C	<L=6,90> [1/4]	154294,6	396961,9	7,5	48,54	32,7	24,05		50	45	40		--	Voldoet	Voldoet
12_C	<L=6,90> [3/4]	154303,3	396973,1	7,5	31,81	22,22	10,06		50	45	40		--	Voldoet	Voldoet
13_A	<L=10,00> [2/4]	154292	396993,8	1,5	35,56	27,18	16,96		50	45	40		Voldoet	--	--
13_A	<L=10,00> [4/4]	154299,9	396993,6	1,5	27,57	17,66	4,62		50	45	40		Voldoet	--	--
13_A	<L=7,68> [1/4]	154295,6	396982,6	1,5	45,98	36,13	20,98		50	45	40		Voldoet	--	--
13_A	<L=7,68> [3/4]	154296,3	397004,8	1,5	30,63	22,1	10,24		50	45	40		Voldoet	--	--
13_B	<L=10,00> [2/4]	154292	396993,8	5	36,48	28,51	18,54		50	45	40		--	Voldoet	Voldoet
13_B	<L=10,00> [4/4]	154299,9	396993,6	5	27,03	17,5	6,01		50	45	40		--	Voldoet	Voldoet
13_B	<L=7,68> [1/4]	154295,6	396982,6	5	46,97	37,18	22,32		50	45	40		--	Voldoet	Voldoet
13_B	<L=7,68> [3/4]	154296,3	397004,8	5	32,09	22,67	11,07		50	45	40		--	Voldoet	Voldoet
13_C	<L=10,00> [2/4]	154292	396993,8	7,5	38,1	30,31	20,61		50	45	40		--	Voldoet	Voldoet
13_C	<L=10,00> [4/4]	154299,9	396993,6	7,5	27,89	18,77	7,86		50	45	40		--	Voldoet	Voldoet
13_C	<L=7,68> [1/4]	154295,6	396982,6	7,5	48,06	38,2	23,95		50	45	40		--	Voldoet	Voldoet
13_C	<L=7,68> [3/4]	154296,3	397004,8	7,5	33,07	23,79	12,33		50	45	40		--	Voldoet	Voldoet
14_A	<L=10,00> [2/4]	154320,1	396996,3	1,5	31,33	21,26	11,09		50	45	40		Voldoet	--	--
14_A	<L=10,00> [4/4]	154325,6	396990,2	1,5	27,65	16,26	3,49		50	45	40		Voldoet	--	--
14_A	<L=7,94> [1/4]	154317,1	396988,1	1,5	37,95	28,34	13,44		50	45	40		Voldoet	--	--
14_A	<L=7,94> [3/4]	154328,5	396998,3	1,5	29,69	21,03	10,84		50	45	40		Voldoet	--	--
14_B	<L=10,00> [2/4]	154320,1	396996,3	5	32,09	22,28	11,99		50	45	40		--	Voldoet	Voldoet
14_B	<L=10,00> [4/4]	154325,6	396990,2	5	27,99	16,71	4,04		50	45	40		--	Voldoet	Voldoet
14_B	<L=7,94> [1/4]	154317,1	396988,1	5	38,47	28,9	14,19		50	45	40		--	Voldoet	Voldoet
14_B	<L=7,94> [3/4]	154328,5	396998,3	5	30,11	21,48	11,37		50	45	40		--	Voldoet	Voldoet
14_C	<L=10,00> [2/4]	154320,1	396996,3	7,5	33,35	23,71	13,64		50	45	40		--	Voldoet	Voldoet
14_C	<L=10,00> [4/4]	154325,6	396990,2	7,5	28,89	17,75	5,3		50	45	40		--	Voldoet	Voldoet
14_C	<L=7,94> [1/4]	154317,1	396988,1	7,5	39,4	29,95	15,7		50	45	40		--	Voldoet	Voldoet
14_C	<L=7,94> [3/4]	154328,5	396998,3	7,5	31,11	22,81	12,94		50	45	40		--	Voldoet	Voldoet
15_A	<L=10,00> [2/4]	154339,8	397016,8	1,5	33,24	19,06	9,46		50	45	40		Voldoet	--	--
15_A	<L=10,00> [4/4]	154348	397016,5	1,5	24,32	13,51	0,8		50	45	40		Voldoet	--	--
15_A	<L=7,92> [1/4]	154343,6	397006,6	1,5	35,71	18,05	8,47		50	45	40		Voldoet	--	--
15_A	<L=7,92> [3/4]	154344,2	397026,7	1,5	28,21	17,4	5,29		50	45	40		Voldoet	--	--
15_B	<L=10,00> [2/4]	154339,8	397016,8	5	36,74	20,25	10,88		50	45	40		--	Voldoet	Voldoet
15_B	<L=10,00> [4/4]	154348	397016,5	5	24,65	13,38	0,64		50	45	40		--	Voldoet	Voldoet
15_B	<L=7,92> [1/4]	154343,6	397006,6	5	29,68	19,09	8,16		50	45	40		--	Voldoet	Voldoet
15_B	<L=7,92> [3/4]	154344,2	397026,7	5	28,42	18,3	6,6		50	45	40		--	Voldoet	Voldoet
15_C	<L=10,00> [2/4]	154339,8	397016,8	7,5	37,56	22,72	13,46		50	45	40		--	Voldoet	Voldoet
15_C	<L=10,00> [4/4]	154348	397016,5	7,5	24,02	13,89	0,54		50	45	40		--	Voldoet	Voldoet
15_C	<L=7,92> [1/4]	154343,6	397006,6	7,5	32,06	21,83	10,81		50	45	40		--	Voldoet	Voldoet
15_C	<L=7,92> [3/4]	154344,2	397026,7	7,5	27,55	17,27	6,21		50	45	40		--	Voldoet	Voldoet

					$L_{Ar,LT}$				Grenswaarde				Beoordeling		
Naam	Omschrijving	X	Y	Hoogte	Dag	Avond	Nacht		Dag	Avond	Nacht		Dag	Avond	Nacht
16_A	<L=10,00> [2/8]	154312,7	397034,4	1,5	24,56	16,99	5,26		50	45	40		Voldoet	--	--
16_A	<L=10,00> [6/8]	154310,5	397026,5	1,5	32,79	22,12	12,81		50	45	40		Voldoet	--	--
16_A	<L=8,02> [1/8]	154297,2	397034,5	1,5	38,55	24,67	14,35		50	45	40		Voldoet	--	--
16_A	<L=8,02> [5/8]	154326,1	397026,4	1,5	30,13	19,53	7,36		50	45	40		Voldoet	--	--
16_A	<L=9,92> [3/8]	154303,1	397037,1	1,5	28,65	18,06	6,33		50	45	40		Voldoet	--	--
16_A	<L=9,92> [4/8]	154322,4	397031,7	1,5	29,41	17,57	6,21		50	45	40		Voldoet	--	--
16_A	<L=9,92> [7/8]	154320,1	397023,8	1,5	41,91	32,26	17,43		50	45	40		Voldoet	--	--
16_A	<L=9,92> [8/8]	154300,9	397029,2	1,5	36,21	20,74	10,36		50	45	40		Voldoet	--	--
16_B	<L=10,00> [2/8]	154312,7	397034,4	5	23,78	16,8	6,15		50	45	40		--	Voldoet	Voldoet
16_B	<L=10,00> [6/8]	154310,5	397026,5	5	35,12	23,5	15,21		50	45	40		--	Voldoet	Voldoet
16_B	<L=8,02> [1/8]	154297,2	397034,5	5	39,22	25,65	15,53		50	45	40		--	Voldoet	Voldoet
16_B	<L=8,02> [5/8]	154326,1	397026,4	5	30,75	20,47	8,64		50	45	40		--	Voldoet	Voldoet
16_B	<L=9,92> [3/8]	154303,1	397037,1	5	28,64	18,58	7,67		50	45	40		--	Voldoet	Voldoet
16_B	<L=9,92> [4/8]	154322,4	397031,7	5	29,99	18,47	7,91		50	45	40		--	Voldoet	Voldoet
16_B	<L=9,92> [7/8]	154320,1	397023,8	5	42,17	32,59	18,39		50	45	40		--	Voldoet	Voldoet
16_B	<L=9,92> [8/8]	154300,9	397029,2	5	38,57	22,4	12,64		50	45	40		--	Voldoet	Voldoet
16_C	<L=10,00> [2/8]	154312,7	397034,4	7,5	24,48	18,17	7,92		50	45	40		--	Voldoet	Voldoet
16_C	<L=10,00> [6/8]	154310,5	397026,5	7,5	36,41	25,51	17,41		50	45	40		--	Voldoet	Voldoet
16_C	<L=8,02> [1/8]	154297,2	397034,5	7,5	40,12	27,29	17,79		50	45	40		--	Voldoet	Voldoet
16_C	<L=8,02> [5/8]	154326,1	397026,4	7,5	31,38	21,16	9,72		50	45	40		--	Voldoet	Voldoet
16_C	<L=9,92> [3/8]	154303,1	397037,1	7,5	29,72	20,76	10,83		50	45	40		--	Voldoet	Voldoet
16_C	<L=9,92> [4/8]	154322,4	397031,7	7,5	30,5	20,08	10,44		50	45	40		--	Voldoet	Voldoet
16_C	<L=9,92> [7/8]	154320,1	397023,8	7,5	42,95	33,5	19,91		50	45	40		--	Voldoet	Voldoet
16_C	<L=9,92> [8/8]	154300,9	397029,2	7,5	39,57	24,52	14,93		50	45	40		--	Voldoet	Voldoet
17_A	<L=10,00> [2/4]	154293	397090	1,5	27,2	21,06	13,26		50	45	40		Voldoet	--	--
17_A	<L=10,00> [4/4]	154300,3	397089,2	1,5	25,74	18,76	10,88		50	45	40		Voldoet	--	--
17_A	<L=7,05> [1/4]	154295,9	397082,6	1,5	33,1	23,45	14,21		50	45	40		Voldoet	--	--
17_A	<L=7,05> [3/4]	154297,4	397096,7	1,5	23,3	13,98	4,89		50	45	40		Voldoet	--	--
17_B	<L=10,00> [2/4]	154293	397090	5	27,97	21,37	13,55		50	45	40		--	Voldoet	Voldoet
17_B	<L=10,00> [4/4]	154300,3	397089,2	5	23,91	17,87	10,16		50	45	40		--	Voldoet	Voldoet
17_B	<L=7,05> [1/4]	154295,9	397082,6	5	34,07	24,56	15,51		50	45	40		--	Voldoet	Voldoet
17_B	<L=7,05> [3/4]	154297,4	397096,7	5	19,1	8,45	0,43		50	45	40		--	Voldoet	Voldoet
17_C	<L=10,00> [2/4]	154293	397090	7,5	29,5	22,76	14,88		50	45	40		--	Voldoet	Voldoet
17_C	<L=10,00> [4/4]	154300,3	397089,2	7,5	24,52	18,75	11,01		50	45	40		--	Voldoet	Voldoet
17_C	<L=7,05> [1/4]	154295,9	397082,6	7,5	35,35	26,58	17,79		50	45	40		--	Voldoet	Voldoet
17_C	<L=7,05> [3/4]	154297,4	397096,7	7,5	19,76	9,56	1,49		50	45	40		--	Voldoet	Voldoet
18_A	<L=10,00> [2/4]	154308,1	397059,1	1,5	33,47	24,83	15,44		50	45	40		Voldoet	--	--
18_A	<L=10,00> [4/4]	154315	397057,2	1,5	19	7,95	-0,51		50	45	40		Voldoet	--	--
18_A	<L=6,95> [1/4]	154309,8	397051,3	1,5	37,31	24,15	14,66		50	45	40		Voldoet	--	--
18_A	<L=6,95> [3/4]	154313,4	397065	1,5	22,7	8,68	1,05		50	45	40		Voldoet	--	--
18_B	<L=10,00> [2/4]	154308,1	397059,1	5	34,34	25,54	16,27		50	45	40		--	Voldoet	Voldoet

					$L_{Ar,LT}$				Grenswaarde				Beoordeling		
Naam	Omschrijving	X	Y	Hoogte	Dag	Avond	Nacht		Dag	Avond	Nacht		Dag	Avond	Nacht
18_B	<L=10,00> [4/4]	154315	397057,2	5	19,05	8,37	-0,05		50	45	40		--	Voldoet	Voldoet
18_B	<L=6,95> [1/4]	154309,8	397051,3	5	38,48	24,82	15,51		50	45	40		--	Voldoet	Voldoet
18_B	<L=6,95> [3/4]	154313,4	397065	5	22,26	8,23	0,47		50	45	40		--	Voldoet	Voldoet
18_C	<L=10,00> [2/4]	154308,1	397059,1	7,5	35,8	27,03	17,91		50	45	40		--	Voldoet	Voldoet
18_C	<L=10,00> [4/4]	154315	397057,2	7,5	19,81	9,71	1,35		50	45	40		--	Voldoet	Voldoet
18_C	<L=6,95> [1/4]	154309,8	397051,3	7,5	39,25	26,3	17,19		50	45	40		--	Voldoet	Voldoet
18_C	<L=6,95> [3/4]	154313,4	397065	7,5	23,19	9,46	1,6		50	45	40		--	Voldoet	Voldoet
19_A	<L=10,00> [2/4]	154331,5	397054,1	1,5	35,96	16,55	7,22		50	45	40		Voldoet	--	--
19_A	<L=10,00> [4/4]	154338,5	397052,2	1,5	20,65	10,27	1,87		50	45	40		Voldoet	--	--
19_A	<L=7,03> [1/4]	154333,1	397046,3	1,5	23,85	10,32	2,03		50	45	40		Voldoet	--	--
19_A	<L=7,03> [3/4]	154336,9	397060	1,5	23,47	11,92	2,25		50	45	40		Voldoet	--	--
19_B	<L=10,00> [2/4]	154331,5	397054,1	5	36,63	16,2	8,04		50	45	40		--	Voldoet	Voldoet
19_B	<L=10,00> [4/4]	154338,5	397052,2	5	21,16	11,23	3,17		50	45	40		--	Voldoet	Voldoet
19_B	<L=7,03> [1/4]	154333,1	397046,3	5	24,73	11,56	3,81		50	45	40		--	Voldoet	Voldoet
19_B	<L=7,03> [3/4]	154336,9	397060	5	19,8	7,45	-1,2		50	45	40		--	Voldoet	Voldoet
19_C	<L=10,00> [2/4]	154331,5	397054,1	7,5	36,91	17,71	9,75		50	45	40		--	Voldoet	Voldoet
19_C	<L=10,00> [4/4]	154338,5	397052,2	7,5	22,57	13,52	5,16		50	45	40		--	Voldoet	Voldoet
19_C	<L=7,03> [1/4]	154333,1	397046,3	7,5	26,16	14,4	6,71		50	45	40		--	Voldoet	Voldoet
19_C	<L=7,03> [3/4]	154336,9	397060	7,5	20,36	8,34	-0,06		50	45	40		--	Voldoet	Voldoet
20_A	<L=10,00> [2/4]	154353	397047,9	1,5	22,32	11,59	2		50	45	40		Voldoet	--	--
20_A	<L=10,00> [4/4]	154351,8	397040,9	1,5	24,28	15,18	6,09		50	45	40		Voldoet	--	--
20_A	<L=6,95> [1/4]	154345,3	397045,6	1,5	26,85	16,94	6,38		50	45	40		Voldoet	--	--
20_A	<L=6,95> [3/4]	154359,5	397043,1	1,5	21,96	11,35	-0,48		50	45	40		Voldoet	--	--
20_B	<L=10,00> [2/4]	154353	397047,9	5	19,75	8,32	-0,66		50	45	40		--	Voldoet	Voldoet
20_B	<L=10,00> [4/4]	154351,8	397040,9	5	25,08	15,94	7,71		50	45	40		--	Voldoet	Voldoet
20_B	<L=6,95> [1/4]	154345,3	397045,6	5	26,54	17,22	6,98		50	45	40		--	Voldoet	Voldoet
20_B	<L=6,95> [3/4]	154359,5	397043,1	5	21,87	11,31	-0,21		50	45	40		--	Voldoet	Voldoet
20_C	<L=10,00> [2/4]	154353	397047,9	7,5	20,3	9,17	0,16		50	45	40		--	Voldoet	Voldoet
20_C	<L=10,00> [4/4]	154351,8	397040,9	7,5	27,31	18,08	9,85		50	45	40		--	Voldoet	Voldoet
20_C	<L=6,95> [1/4]	154345,3	397045,6	7,5	29,12	19,89	9,64		50	45	40		--	Voldoet	Voldoet
20_C	<L=6,95> [3/4]	154359,5	397043,1	7,5	22,5	12,13	0,61		50	45	40		--	Voldoet	Voldoet
21_A	<L=10,00> [2/4]	154375,4	397044	1,5	22,88	12,3	-0,89		50	45	40		Voldoet	--	--
21_A	<L=10,00> [4/4]	154374,3	397037	1,5	28,41	16,53	4,59		50	45	40		Voldoet	--	--
21_A	<L=6,90> [1/4]	154367,8	397041,7	1,5	41,31	31,4	14,1		50	45	40		Voldoet	--	--
21_A	<L=6,90> [3/4]	154381,9	397039,4	1,5	22,28	11,83	-1,65		50	45	40		Voldoet	--	--
21_B	<L=10,00> [2/4]	154375,4	397044	5	22,7	12,24	-0,54		50	45	40		--	Voldoet	Voldoet
21_B	<L=10,00> [4/4]	154374,3	397037	5	29,35	17,74	5,94		50	45	40		--	Voldoet	Voldoet
21_B	<L=6,90> [1/4]	154367,8	397041,7	5	41,18	31,34	14,69		50	45	40		--	Voldoet	Voldoet
21_B	<L=6,90> [3/4]	154381,9	397039,4	5	22	11,39	-1,57		50	45	40		--	Voldoet	Voldoet
21_C	<L=10,00> [2/4]	154375,4	397044	7,5	23,21	12,96	0,39		50	45	40		--	Voldoet	Voldoet
21_C	<L=10,00> [4/4]	154374,3	397037	7,5	31,03	19,79	7,82		50	45	40		--	Voldoet	Voldoet

					$L_{Ar,LT}$				Grenswaarde				Beoordeling		
Naam	Omschrijving	X	Y	Hoogte	Dag	Avond	Nacht		Dag	Avond	Nacht		Dag	Avond	Nacht
21_C	<L=6,90> [1/4]	154367,8	397041,7	7,5	41,61	31,82	15,77		50	45	40		--	Voldoet	Voldoet
21_C	<L=6,90> [3/4]	154381,9	397039,4	7,5	22,11	11,78	-0,92		50	45	40		--	Voldoet	Voldoet
22_A	<L=10,00> [2/4]	154426,8	397045,7	1,5	24,55	11,78	1,91		50	45	40		Voldoet	--	--
22_A	<L=10,00> [4/4]	154429,5	397035,9	1,5	28,39	18,09	5,13		50	45	40		Voldoet	--	--
22_A	<L=9,93> [1/4]	154416,7	397037,7	1,5	27,46	16,13	4,37		50	45	40		Voldoet	--	--
22_A	<L=9,93> [3/4]	154439,6	397043,9	1,5	26,98	16,86	2,68		50	45	40		Voldoet	--	--
22_B	<L=10,00> [2/4]	154426,8	397045,7	5	24,79	11,78	2,14		50	45	40		--	Voldoet	Voldoet
22_B	<L=10,00> [4/4]	154429,5	397035,9	5	28,81	18,7	5,84		50	45	40		--	Voldoet	Voldoet
22_B	<L=9,93> [1/4]	154416,7	397037,7	5	28,25	17,16	5,27		50	45	40		--	Voldoet	Voldoet
22_B	<L=9,93> [3/4]	154439,6	397043,9	5	27,44	17,48	3,74		50	45	40		--	Voldoet	Voldoet
22_C	<L=10,00> [2/4]	154426,8	397045,7	7,5	26,54	12,15	3,02		50	45	40		--	Voldoet	Voldoet
22_C	<L=10,00> [4/4]	154429,5	397035,9	7,5	29,72	20,16	8,08		50	45	40		--	Voldoet	Voldoet
22_C	<L=9,93> [1/4]	154416,7	397037,7	7,5	29,84	19,21	7,68		50	45	40		--	Voldoet	Voldoet
22_C	<L=9,93> [3/4]	154439,6	397043,9	7,5	29,04	20,05	8,37		50	45	40		--	Voldoet	Voldoet
23_A	<L=10,00> [2/8]	154447,8	397075,8	1,5	19,52	8,7	-6,57		50	45	40		Voldoet	--	--
23_A	<L=10,00> [6/8]	154443,5	397067,6	1,5	27,76	15,68	3,22		50	45	40		Voldoet	--	--
23_A	<L=8,67> [3/8]	154438,9	397080,4	1,5	18,45	7,53	-4,79		50	45	40		Voldoet	--	--
23_A	<L=8,67> [4/8]	154456,6	397071,1	1,5	23,25	13,4	0,94		50	45	40		Voldoet	--	--
23_A	<L=8,67> [7/8]	154452,3	397062,9	1,5	26,62	15,8	2,71		50	45	40		Voldoet	--	--
23_A	<L=8,67> [8/8]	154434,6	397072,3	1,5	30,24	19,3	5,51		50	45	40		Voldoet	--	--
23_A	<L=9,05> [1/8]	154433,4	397078,1	1,5	29,52	19,29	7,54		50	45	40		Voldoet	--	--
23_A	<L=9,05> [5/8]	154457,8	397065,2	1,5	19,34	8,72	-5,47		50	45	40		Voldoet	--	--
23_B	<L=10,00> [2/8]	154447,8	397075,8	5	19,4	8,58	-6,36		50	45	40		--	Voldoet	Voldoet
23_B	<L=10,00> [6/8]	154443,5	397067,6	5	28,98	16,86	4,24		50	45	40		--	Voldoet	Voldoet
23_B	<L=8,67> [3/8]	154438,9	397080,4	5	18,37	7,48	-4,39		50	45	40		--	Voldoet	Voldoet
23_B	<L=8,67> [4/8]	154456,6	397071,1	5	19,08	8,42	-6,62		50	45	40		--	Voldoet	Voldoet
23_B	<L=8,67> [7/8]	154452,3	397062,9	5	27,86	17,27	4,35		50	45	40		--	Voldoet	Voldoet
23_B	<L=8,67> [8/8]	154434,6	397072,3	5	30,8	19,78	6,41		50	45	40		--	Voldoet	Voldoet
23_B	<L=9,05> [1/8]	154433,4	397078,1	5	30,3	19,97	8,44		50	45	40		--	Voldoet	Voldoet
23_B	<L=9,05> [5/8]	154457,8	397065,2	5	19,22	8,62	-5,33		50	45	40		--	Voldoet	Voldoet
23_C	<L=10,00> [2/8]	154447,8	397075,8	7,5	19,3	8,53	-5,86		50	45	40		--	Voldoet	Voldoet
23_C	<L=10,00> [6/8]	154443,5	397067,6	7,5	30,62	18,98	6,5		50	45	40		--	Voldoet	Voldoet
23_C	<L=8,67> [3/8]	154438,9	397080,4	7,5	18,38	7,59	-3,94		50	45	40		--	Voldoet	Voldoet
23_C	<L=8,67> [4/8]	154456,6	397071,1	7,5	18,99	8,38	-6,06		50	45	40		--	Voldoet	Voldoet
23_C	<L=8,67> [7/8]	154452,3	397062,9	7,5	29,98	20,18	9,17		50	45	40		--	Voldoet	Voldoet
23_C	<L=8,67> [8/8]	154434,6	397072,3	7,5	32,15	21,23	9,01		50	45	40		--	Voldoet	Voldoet
23_C	<L=9,05> [1/8]	154433,4	397078,1	7,5	32,57	21,52	10,67		50	45	40		--	Voldoet	Voldoet
23_C	<L=9,05> [5/8]	154457,8	397065,2	7,5	19,15	8,72	-4,45		50	45	40		--	Voldoet	Voldoet
24_A	<L=10,00> [2/4]	154466,7	397059,4	1,5	25,94	13,42	2,53		50	45	40		Voldoet	--	--
24_A	<L=10,00> [4/4]	154473,3	397056,2	1,5	18,89	8,35	-5,98		50	45	40		Voldoet	--	--
24_A	<L=7,10> [1/4]	154466,9	397051,4	1,5	21,88	11,39	-0,19		50	45	40		Voldoet	--	--

					$L_{Ar,LT}$				Grenswaarde				Beoordeling		
Naam	Omschrijving	X	Y	Hoogte	Dag	Avond	Nacht		Dag	Avond	Nacht		Dag	Avond	Nacht
24_A	<L=7,10> [3/4]	154473,2	397064,3	1,5	18,96	8,34	-5,36		50	45	40		Voldoet	--	--
24_B	<L=10,00> [2/4]	154466,7	397059,4	5	26,77	14,31	3,32		50	45	40		--	Voldoet	Voldoet
24_B	<L=10,00> [4/4]	154473,3	397056,2	5	18,78	8,26	-5,84		50	45	40		--	Voldoet	Voldoet
24_B	<L=7,10> [1/4]	154466,9	397051,4	5	22,87	12,33	0,63		50	45	40		--	Voldoet	Voldoet
24_B	<L=7,10> [3/4]	154473,2	397064,3	5	18,84	8,23	-5,41		50	45	40		--	Voldoet	Voldoet
24_C	<L=10,00> [2/4]	154466,7	397059,4	7,5	30,37	16,95	6,7		50	45	40		--	Voldoet	Voldoet
24_C	<L=10,00> [4/4]	154473,3	397056,2	7,5	18,75	8,3	-5,26		50	45	40		--	Voldoet	Voldoet
24_C	<L=7,10> [1/4]	154466,9	397051,4	7,5	25,02	14,42	3,27		50	45	40		--	Voldoet	Voldoet
24_C	<L=7,10> [3/4]	154473,2	397064,3	7,5	18,79	8,42	-4,35		50	45	40		--	Voldoet	Voldoet
25_A	<L=10,00> [2/4]	154373,3	396996	1,5	40,69	31,04	15,53		50	45	40		Voldoet	--	--
25_A	<L=10,00> [4/4]	154376	396988,4	1,5	27,09	16,84	4,1		50	45	40		Voldoet	--	--
25_A	<L=7,86> [1/4]	154367,6	396989,6	1,5	35,32	24,82	14,59		50	45	40		Voldoet	--	--
25_A	<L=7,86> [3/4]	154381,7	396994,8	1,5	36,77	27,02	10,79		50	45	40		Voldoet	--	--
25_B	<L=10,00> [2/4]	154373,3	396996	5	40,51	30,94	15,87		50	45	40		--	Voldoet	Voldoet
25_B	<L=10,00> [4/4]	154376	396988,4	5	26,88	16,76	4,13		50	45	40		--	Voldoet	Voldoet
25_B	<L=7,86> [1/4]	154367,6	396989,6	5	35,35	25,06	14,8		50	45	40		--	Voldoet	Voldoet
25_B	<L=7,86> [3/4]	154381,7	396994,8	5	36,84	27,14	11,27		50	45	40		--	Voldoet	Voldoet
25_C	<L=10,00> [2/4]	154373,3	396996	7,5	41,17	31,6	16,78		50	45	40		--	Voldoet	Voldoet
25_C	<L=10,00> [4/4]	154376	396988,4	7,5	28,12	17,44	4,68		50	45	40		--	Voldoet	Voldoet
25_C	<L=7,86> [1/4]	154367,6	396989,6	7,5	37,62	26,11	15,75		50	45	40		--	Voldoet	Voldoet
25_C	<L=7,86> [3/4]	154381,7	396994,8	7,5	37,04	27,43	12,05		50	45	40		--	Voldoet	Voldoet
26_A	<L=10,00> [2/8]	154401	396993,7	1,5	30,31	20,63	8,36		50	45	40		Voldoet	--	--
26_A	<L=10,00> [6/8]	154409,4	396996,8	1,5	22,89	12,97	0,95		50	45	40		Voldoet	--	--
26_A	<L=8,72> [3/8]	154404,4	396984,3	1,5	31,1	18,9	9,08		50	45	40		Voldoet	--	--
26_A	<L=8,72> [4/8]	154397,6	397003,1	1,5	40,76	30,79	13,08		50	45	40		Voldoet	--	--
26_A	<L=8,72> [7/8]	154406	397006,2	1,5	22,66	12,33	-2,54		50	45	40		Voldoet	--	--
26_A	<L=8,72> [8/8]	154412,9	396987,4	1,5	19,72	6,11	-3,03		50	45	40		Voldoet	--	--
26_A	<L=8,75> [1/8]	154410	396982,3	1,5	24,83	12,4	1,29		50	45	40		Voldoet	--	--
26_A	<L=8,75> [5/8]	154400,5	397008,2	1,5	35,76	25,79	10,04		50	45	40		Voldoet	--	--
26_B	<L=10,00> [2/8]	154401	396993,7	5	30,45	20,92	8,84		50	45	40		--	Voldoet	Voldoet
26_B	<L=10,00> [6/8]	154409,4	396996,8	5	23,59	13,8	1,71		50	45	40		--	Voldoet	Voldoet
26_B	<L=8,72> [3/8]	154404,4	396984,3	5	31,78	19,73	10,21		50	45	40		--	Voldoet	Voldoet
26_B	<L=8,72> [4/8]	154397,6	397003,1	5	40,69	30,75	13,47		50	45	40		--	Voldoet	Voldoet
26_B	<L=8,72> [7/8]	154406	397006,2	5	21,33	10,88	-3,41		50	45	40		--	Voldoet	Voldoet
26_B	<L=8,72> [8/8]	154412,9	396987,4	5	19,6	6,14	-2,9		50	45	40		--	Voldoet	Voldoet
26_B	<L=8,75> [1/8]	154410	396982,3	5	24,66	12,26	1,25		50	45	40		--	Voldoet	Voldoet
26_B	<L=8,75> [5/8]	154400,5	397008,2	5	35,73	25,8	10,52		50	45	40		--	Voldoet	Voldoet
26_C	<L=10,00> [2/8]	154401	396993,7	7,5	29,66	19,67	7,52		50	45	40		--	Voldoet	Voldoet
26_C	<L=10,00> [6/8]	154409,4	396996,8	7,5	23,22	13,64	2,03		50	45	40		--	Voldoet	Voldoet
26_C	<L=8,72> [3/8]	154404,4	396984,3	7,5	33,51	20,47	11,75		50	45	40		--	Voldoet	Voldoet
26_C	<L=8,72> [4/8]	154397,6	397003,1	7,5	40,99	31,07	14,23		50	45	40		--	Voldoet	Voldoet

					$L_{Ar,LT}$				Grenswaarde				Beoordeling		
Naam	Omschrijving	X	Y	Hoogte	Dag	Avond	Nacht		Dag	Avond	Nacht		Dag	Avond	Nacht
26_C	<L=8,72> [7/8]	154406	397006,2	7,5	21,58	11,21	-2,87		50	45	40		--	Voldoet	Voldoet
26_C	<L=8,72> [8/8]	154412,9	396987,4	7,5	19,9	6,59	-2,34		50	45	40		--	Voldoet	Voldoet
26_C	<L=8,75> [1/8]	154410	396982,3	7,5	25,05	13,78	3,67		50	45	40		--	Voldoet	Voldoet
26_C	<L=8,75> [5/8]	154400,5	397008,2	7,5	36,6	26,68	12,01		50	45	40		--	Voldoet	Voldoet
27_A	<L=10,00> [2/4]	154407,5	396966,8	1,5	32,72	19,8	11,42		50	45	40		Voldoet	--	--
27_A	<L=10,00> [4/4]	154410,7	396958	1,5	20,77	6,17	-1,36		50	45	40		Voldoet	--	--
27_A	<L=9,12> [1/4]	154398,7	396958,7	1,5	38,69	18,65	12,6		50	45	40		Voldoet	--	--
27_A	<L=9,12> [3/4]	154419,4	396966,1	1,5	20,76	4,55	-3,2		50	45	40		Voldoet	--	--
27_B	<L=10,00> [2/4]	154407,5	396966,8	5	32,82	19,89	11,57		50	45	40		--	Voldoet	Voldoet
27_B	<L=10,00> [4/4]	154410,7	396958	5	20,62	6,12	-1,46		50	45	40		--	Voldoet	Voldoet
27_B	<L=9,12> [1/4]	154398,7	396958,7	5	39,09	18,94	12,75		50	45	40		--	Voldoet	Voldoet
27_B	<L=9,12> [3/4]	154419,4	396966,1	5	20,39	3,89	-3,63		50	45	40		--	Voldoet	Voldoet
27_C	<L=10,00> [2/4]	154407,5	396966,8	7,5	33,65	21,46	13,48		50	45	40		--	Voldoet	Voldoet
27_C	<L=10,00> [4/4]	154410,7	396958	7,5	21,11	7,5	-0,2		50	45	40		--	Voldoet	Voldoet
27_C	<L=9,12> [1/4]	154398,7	396958,7	7,5	39,46	21,46	14,48		50	45	40		--	Voldoet	Voldoet
27_C	<L=9,12> [3/4]	154419,4	396966,1	7,5	20,58	4,38	-3,17		50	45	40		--	Voldoet	Voldoet
28_A	<L=10,00> [1/4]	154407,9	396907,9	1,5	18,79	5,9	-1,15		50	45	40		Voldoet	--	--
28_A	<L=10,00> [2/4]	154397,2	396916,9	1,5	27,03	16,28	8,86		50	45	40		Voldoet	--	--
28_A	<L=10,00> [3/4]	154399,6	396930,6	1,5	28,64	16,79	10,23		50	45	40		Voldoet	--	--
28_A	<L=10,00> [4/4]	154410,3	396921,6	1,5	19,68	5,49	-1,97		50	45	40		Voldoet	--	--
28_B	<L=10,00> [1/4]	154407,9	396907,9	5	18,8	6,04	-1,06		50	45	40		--	Voldoet	Voldoet
28_B	<L=10,00> [2/4]	154397,2	396916,9	5	26,49	16,62	9,58		50	45	40		--	Voldoet	Voldoet
28_B	<L=10,00> [3/4]	154399,6	396930,6	5	29,3	17,73	11,25		50	45	40		--	Voldoet	Voldoet
28_B	<L=10,00> [4/4]	154410,3	396921,6	5	19,49	5,59	-1,83		50	45	40		--	Voldoet	Voldoet
28_C	<L=10,00> [1/4]	154407,9	396907,9	7,5	18,96	7,02	-0,17		50	45	40		--	Voldoet	Voldoet
28_C	<L=10,00> [2/4]	154397,2	396916,9	7,5	27,84	19,19	12,31		50	45	40		--	Voldoet	Voldoet
28_C	<L=10,00> [3/4]	154399,6	396930,6	7,5	31,04	21,48	14,55		50	45	40		--	Voldoet	Voldoet
28_C	<L=10,00> [4/4]	154410,3	396921,6	7,5	19,28	5,03	-1,34		50	45	40		--	Voldoet	Voldoet
29_A	<L=10,00> [2/4]	154422,4	396897,5	1,5	27,36	16,85	10,8		50	45	40		Voldoet	--	--
29_A	<L=10,00> [4/4]	154424,7	396891	1,5	17,96	5,02	-1,62		50	45	40		Voldoet	--	--
29_A	<L=6,74> [1/4]	154416,9	396891,8	1,5	28,15	18,59	11,62		50	45	40		Voldoet	--	--
29_A	<L=6,74> [3/4]	154430,2	396896,7	1,5	17,62	4,38	-2,23		50	45	40		Voldoet	--	--
29_B	<L=10,00> [2/4]	154422,4	396897,5	5	27,66	17,64	11,47		50	45	40		--	Voldoet	Voldoet
29_B	<L=10,00> [4/4]	154424,7	396891	5	17,88	5,19	-1,46		50	45	40		--	Voldoet	Voldoet
29_B	<L=6,74> [1/4]	154416,9	396891,8	5	29,04	19,64	12,75		50	45	40		--	Voldoet	Voldoet
29_B	<L=6,74> [3/4]	154430,2	396896,7	5	17,48	4,4	-2,24		50	45	40		--	Voldoet	Voldoet
29_C	<L=10,00> [2/4]	154422,4	396897,5	7,5	29,79	20,02	13,44		50	45	40		--	Voldoet	Voldoet
29_C	<L=10,00> [4/4]	154424,7	396891	7,5	18,14	6,2	-0,6		50	45	40		--	Voldoet	Voldoet
29_C	<L=6,74> [1/4]	154416,9	396891,8	7,5	29,56	21,51	14,5		50	45	40		--	Voldoet	Voldoet
29_C	<L=6,74> [3/4]	154430,2	396896,7	7,5	17,72	5,04	-1,66		50	45	40		--	Voldoet	Voldoet
30_A	<L=10,00> [2/4]	154435,3	396878,8	1,5	27,4	17,9	10,31		50	45	40		Voldoet	--	--

					$L_{Ar,LT}$				Grenswaarde				Beoordeling		
Naam	Omschrijving	X	Y	Hoogte	Dag	Avond	Nacht		Dag	Avond	Nacht		Dag	Avond	Nacht
30_A	<L=10,00> [4/4]	154437,7	396871,8	1,5	17,74	3,79	-2,62		50	45	40		Voldoet	--	--
30_A	<L=7,17> [1/4]	154429,8	396872,9	1,5	28,04	17,21	9,81		50	45	40		Voldoet	--	--
30_A	<L=7,17> [3/4]	154443,3	396877,7	1,5	17,05	3,55	-2,78		50	45	40		Voldoet	--	--
30_B	<L=10,00> [2/4]	154435,3	396878,8	5	28,02	18,79	11,31		50	45	40		--	Voldoet	Voldoet
30_B	<L=10,00> [4/4]	154437,7	396871,8	5	17,67	3,97	-2,54		50	45	40		--	Voldoet	Voldoet
30_B	<L=7,17> [1/4]	154429,8	396872,9	5	28,61	17,86	10,58		50	45	40		--	Voldoet	Voldoet
30_B	<L=7,17> [3/4]	154443,3	396877,7	5	16,99	3,7	-2,73		50	45	40		--	Voldoet	Voldoet
30_C	<L=10,00> [2/4]	154435,3	396878,8	7,5	29,99	20,56	13,13		50	45	40		--	Voldoet	Voldoet
30_C	<L=10,00> [4/4]	154437,7	396871,8	7,5	18,07	4,81	-1,79		50	45	40		--	Voldoet	Voldoet
30_C	<L=7,17> [1/4]	154429,8	396872,9	7,5	30,64	19,83	12,49		50	45	40		--	Voldoet	Voldoet
30_C	<L=7,17> [3/4]	154443,3	396877,7	7,5	17,09	4,4	-2,11		50	45	40		--	Voldoet	Voldoet
31_A	<L=10,00> [2/4]	154461,3	396887,3	1,5	19,38	8,38	1,52		50	45	40		Voldoet	--	--
31_A	<L=10,00> [4/4]	154463,7	396880,7	1,5	16,62	3,49	-3,05		50	45	40		Voldoet	--	--
31_A	<L=6,82> [1/4]	154455,9	396881,5	1,5	25,1	16,97	9,46		50	45	40		Voldoet	--	--
31_A	<L=6,82> [3/4]	154469,2	396886,4	1,5	12,35	3,12	-3,5		50	45	40		Voldoet	--	--
31_B	<L=10,00> [2/4]	154461,3	396887,3	5	20,05	9,54	2,66		50	45	40		--	Voldoet	Voldoet
31_B	<L=10,00> [4/4]	154463,7	396880,7	5	16,6	3,78	-2,77		50	45	40		--	Voldoet	Voldoet
31_B	<L=6,82> [1/4]	154455,9	396881,5	5	25,48	17,93	10,54		50	45	40		--	Voldoet	Voldoet
31_B	<L=6,82> [3/4]	154469,2	396886,4	5	12,42	3,24	-3,45		50	45	40		--	Voldoet	Voldoet
31_C	<L=10,00> [2/4]	154461,3	396887,3	7,5	21,45	11,62	4,67		50	45	40		--	Voldoet	Voldoet
31_C	<L=10,00> [4/4]	154463,7	396880,7	7,5	16,68	4,51	-2,16		50	45	40		--	Voldoet	Voldoet
31_C	<L=6,82> [1/4]	154455,9	396881,5	7,5	28,3	19,72	12,41		50	45	40		--	Voldoet	Voldoet
31_C	<L=6,82> [3/4]	154469,2	396886,4	7,5	12,82	3,75	-2,94		50	45	40		--	Voldoet	Voldoet
32_A	<L=10,00> [2/4]	154459,8	396914,9	1,5	20,27	7,83	1,19		50	45	40		Voldoet	--	--
32_A	<L=10,00> [4/4]	154462,7	396907,2	1,5	21,9	14,92	7,01		50	45	40		Voldoet	--	--
32_A	<L=8,01> [1/4]	154451,7	396907,6	1,5	23,74	8,83	2,59		50	45	40		Voldoet	--	--
32_A	<L=8,01> [3/4]	154470,8	396914,6	1,5	17,91	3,79	-3,35		50	45	40		Voldoet	--	--
32_B	<L=10,00> [2/4]	154459,8	396914,9	5	21,41	9,37	2,54		50	45	40		--	Voldoet	Voldoet
32_B	<L=10,00> [4/4]	154462,7	396907,2	5	22,05	15,56	7,77		50	45	40		--	Voldoet	Voldoet
32_B	<L=8,01> [1/4]	154451,7	396907,6	5	24,19	9,83	3,43		50	45	40		--	Voldoet	Voldoet
32_B	<L=8,01> [3/4]	154470,8	396914,6	5	17,62	3,84	-3,38		50	45	40		--	Voldoet	Voldoet
32_C	<L=10,00> [2/4]	154459,8	396914,9	7,5	23,85	12,68	5,96		50	45	40		--	Voldoet	Voldoet
32_C	<L=10,00> [4/4]	154462,7	396907,2	7,5	22,19	16,25	8,69		50	45	40		--	Voldoet	Voldoet
32_C	<L=8,01> [1/4]	154451,7	396907,6	7,5	25,25	12,56	6,29		50	45	40		--	Voldoet	Voldoet
32_C	<L=8,01> [3/4]	154470,8	396914,6	7,5	17,58	4,2	-2,99		50	45	40		--	Voldoet	Voldoet
33_A	<L=10,00> [1/4]	154452,2	396935,6	1,5	28,01	16,29	7,88		50	45	40		Voldoet	--	--
33_A	<L=10,00> [3/4]	154459,7	396938,3	1,5	17,65	2,26	-5,3		50	45	40		Voldoet	--	--
33_A	<L=7,67> [2/4]	154453,4	396944	1,5	27,58	14	5,59		50	45	40		Voldoet	--	--
33_A	<L=7,67> [4/4]	154458,5	396929,9	1,5	18,46	5,5	-1,58		50	45	40		Voldoet	--	--
33_B	<L=10,00> [1/4]	154452,2	396935,6	5	28,5	17,38	9,09		50	45	40		--	Voldoet	Voldoet
33_B	<L=10,00> [3/4]	154459,7	396938,3	5	17,4	2,25	-5,31		50	45	40		--	Voldoet	Voldoet

					$L_{Ar,LT}$				Grenswaarde				Beoordeling		
Naam	Omschrijving	X	Y	Hoogte	Dag	Avond	Nacht		Dag	Avond	Nacht		Dag	Avond	Nacht
33_B	<L=7,67> [2/4]	154453,4	396944	5	28,06	15,09	6,78		50	45	40		--	Voldoet	Voldoet
33_B	<L=7,67> [4/4]	154458,5	396929,9	5	18,25	6,4	-0,77		50	45	40		--	Voldoet	Voldoet
33_C	<L=10,00> [1/4]	154452,2	396935,6	7,5	30,33	20,77	12,74		50	45	40		--	Voldoet	Voldoet
33_C	<L=10,00> [3/4]	154459,7	396938,3	7,5	17,35	3,23	-4,38		50	45	40		--	Voldoet	Voldoet
33_C	<L=7,67> [2/4]	154453,4	396944	7,5	29,98	19,39	11,38		50	45	40		--	Voldoet	Voldoet
33_C	<L=7,67> [4/4]	154458,5	396929,9	7,5	18,33	7,57	0,43		50	45	40		--	Voldoet	Voldoet
34_A	<L=10,00> [2/8]	154450,8	396971,6	1,5	28,73	15,62	5,64		50	45	40		Voldoet	--	--
34_A	<L=10,00> [3/8]	154441,4	396968,2	1,5	22,6	8,64	0,99		50	45	40		Voldoet	--	--
34_A	<L=10,00> [4/8]	154460,2	396975,1	1,5	31,46	17,82	8,52		50	45	40		Voldoet	--	--
34_A	<L=10,00> [6/8]	154454	396962,9	1,5	18,34	3,7	-3,99		50	45	40		Voldoet	--	--
34_A	<L=10,00> [7/8]	154463,4	396966,3	1,5	17,7	2,78	-4,89		50	45	40		Voldoet	--	--
34_A	<L=10,00> [8/8]	154444,6	396959,4	1,5	22,02	6,16	-1,12		50	45	40		Voldoet	--	--
34_A	<L=9,13> [1/8]	154436,9	396961,6	1,5	23,35	13	7		50	45	40		Voldoet	--	--
34_A	<L=9,13> [5/8]	154467,9	396972,9	1,5	21,44	9,82	-0,88		50	45	40		Voldoet	--	--
34_B	<L=10,00> [2/8]	154450,8	396971,6	5	28,75	13,54	5,09		50	45	40		--	Voldoet	Voldoet
34_B	<L=10,00> [3/8]	154441,4	396968,2	5	23,13	8,72	1,3		50	45	40		--	Voldoet	Voldoet
34_B	<L=10,00> [4/8]	154460,2	396975,1	5	31,81	18,61	9,72		50	45	40		--	Voldoet	Voldoet
34_B	<L=10,00> [6/8]	154454	396962,9	5	18,24	4,02	-3,76		50	45	40		--	Voldoet	Voldoet
34_B	<L=10,00> [7/8]	154463,4	396966,3	5	17,52	3,05	-4,65		50	45	40		--	Voldoet	Voldoet
34_B	<L=10,00> [8/8]	154444,6	396959,4	5	21,9	6,13	-1,19		50	45	40		--	Voldoet	Voldoet
34_B	<L=9,13> [1/8]	154436,9	396961,6	5	23,71	13,37	7,46		50	45	40		--	Voldoet	Voldoet
34_B	<L=9,13> [5/8]	154467,9	396972,9	5	19,03	5,44	-2,26		50	45	40		--	Voldoet	Voldoet
34_C	<L=10,00> [2/8]	154450,8	396971,6	7,5	29,51	14,83	6,37		50	45	40		--	Voldoet	Voldoet
34_C	<L=10,00> [3/8]	154441,4	396968,2	7,5	24,66	10,77	3,15		50	45	40		--	Voldoet	Voldoet
34_C	<L=10,00> [4/8]	154460,2	396975,1	7,5	32,99	19,65	11,03		50	45	40		--	Voldoet	Voldoet
34_C	<L=10,00> [6/8]	154454	396962,9	7,5	18,37	4,67	-3,09		50	45	40		--	Voldoet	Voldoet
34_C	<L=10,00> [7/8]	154463,4	396966,3	7,5	17,66	3,49	-4,26		50	45	40		--	Voldoet	Voldoet
34_C	<L=10,00> [8/8]	154444,6	396959,4	7,5	22,18	7,71	0,23		50	45	40		--	Voldoet	Voldoet
34_C	<L=9,13> [1/8]	154436,9	396961,6	7,5	25,11	14,88	9,23		50	45	40		--	Voldoet	Voldoet
34_C	<L=9,13> [5/8]	154467,9	396972,9	7,5	18,8	3,17	-4,93		50	45	40		--	Voldoet	Voldoet
35_A	<L=10,00> [2/4]	154428,6	397012,5	1,5	25,97	15,48	2,93		50	45	40		Voldoet	--	--
35_A	<L=10,00> [4/4]	154431,6	397003,9	1,5	24,53	14,19	1,75		50	45	40		Voldoet	--	--
35_A	<L=8,91> [1/4]	154424	397006	1,5	21,67	11,35	-1,03		50	45	40		Voldoet	--	--
35_A	<L=8,91> [3/4]	154436,2	397010,4	1,5	24,94	14,65	1,61		50	45	40		Voldoet	--	--
35_B	<L=10,00> [2/4]	154428,6	397012,5	5	26,59	16,07	3,33		50	45	40		--	Voldoet	Voldoet
35_B	<L=10,00> [4/4]	154431,6	397003,9	5	24,32	13,94	1,57		50	45	40		--	Voldoet	Voldoet
35_B	<L=8,91> [1/4]	154424	397006	5	22,05	11,8	-0,36		50	45	40		--	Voldoet	Voldoet
35_B	<L=8,91> [3/4]	154436,2	397010,4	5	25,33	15,13	1,98		50	45	40		--	Voldoet	Voldoet
35_C	<L=10,00> [2/4]	154428,6	397012,5	7,5	28,11	17,6	4,76		50	45	40		--	Voldoet	Voldoet
35_C	<L=10,00> [4/4]	154431,6	397003,9	7,5	24,39	14,21	2,13		50	45	40		--	Voldoet	Voldoet
35_C	<L=8,91> [1/4]	154424	397006	7,5	23,04	12,76	1,31		50	45	40		--	Voldoet	Voldoet

					$L_{Ar,LT}$				Grenswaarde				Beoordeling		
Naam	Omschrijving	X	Y	Hoogte	Dag	Avond	Nacht		Dag	Avond	Nacht		Dag	Avond	Nacht
35_C	<L=8,91> [3/4]	154436,2	397010,4	7,5	26,51	16,64	3,71		50	45	40		--	Voldoet	Voldoet
36_A	<L=10,00> [2/4]	154451,7	397019,3	1,5	28,94	18,2	5,9		50	45	40		Voldoet	--	--
36_A	<L=10,00> [4/4]	154454,8	397010,8	1,5	24	13,46	1,11		50	45	40		Voldoet	--	--
36_A	<L=8,90> [1/4]	154447	397012,8	1,5	21,76	11,88	0,37		50	45	40		Voldoet	--	--
36_A	<L=8,90> [3/4]	154459,4	397017,3	1,5	25,73	15,6	1,46		50	45	40		Voldoet	--	--
36_B	<L=10,00> [2/4]	154451,7	397019,3	5	30,19	19,46	6,96		50	45	40		--	Voldoet	Voldoet
36_B	<L=10,00> [4/4]	154454,8	397010,8	5	23,83	13,28	0,84		50	45	40		--	Voldoet	Voldoet
36_B	<L=8,90> [1/4]	154447	397012,8	5	21,35	11,46	0,26		50	45	40		--	Voldoet	Voldoet
36_B	<L=8,90> [3/4]	154459,4	397017,3	5	26,02	16,27	3,25		50	45	40		--	Voldoet	Voldoet
36_C	<L=10,00> [2/4]	154451,7	397019,3	7,5	32,8	22,42	11,16		50	45	40		--	Voldoet	Voldoet
36_C	<L=10,00> [4/4]	154454,8	397010,8	7,5	23,75	13,63	1,71		50	45	40		--	Voldoet	Voldoet
36_C	<L=8,90> [1/4]	154447	397012,8	7,5	22,26	12,47	1,47		50	45	40		--	Voldoet	Voldoet
36_C	<L=8,90> [3/4]	154459,4	397017,3	7,5	26,89	18,74	8,34		50	45	40		--	Voldoet	Voldoet
37_A	<L=8,00> [1/4]	154214,3	396891,1	1,5	46,74	38,15	26,78		55	50	45		Voldoet	--	--
37_A	<L=8,00> [2/4]	154220	396896,5	1,5	47	38,3	27,5		55	50	45		Voldoet	--	--
37_A	<L=8,00> [3/4]	154226,6	396892,2	1,5	32,89	22,77	12,84		55	50	45		Voldoet	--	--
37_A	<L=8,00> [4/4]	154220,9	396886,8	1,5	35,84	25,68	17,86		55	50	45		Voldoet	--	--
37_B	<L=8,00> [1/4]	154214,3	396891,1	5	49,19	40,87	30,02		55	50	45		--	Voldoet	Voldoet
37_B	<L=8,00> [2/4]	154220	396896,5	5	49,94	41,01	30,72		55	50	45		--	Voldoet	Voldoet
37_B	<L=8,00> [3/4]	154226,6	396892,2	5	34,66	24,76	14,55		55	50	45		--	Voldoet	Voldoet
37_B	<L=8,00> [4/4]	154220,9	396886,8	5	37,67	27,55	19,64		55	50	45		--	Voldoet	Voldoet
37_C	<L=8,00> [1/4]	154214,3	396891,1	7,5	50,02	41,9	32,09		55	50	45		--	Voldoet	Voldoet
37_C	<L=8,00> [2/4]	154220	396896,5	7,5	50,83	42,1	32,94		55	50	45		--	Voldoet	Voldoet
37_C	<L=8,00> [3/4]	154226,6	396892,2	7,5	35,8	26	16,29		55	50	45		--	Voldoet	Voldoet
37_C	<L=8,00> [4/4]	154220,9	396886,8	7,5	38,75	28,73	21,11		55	50	45		--	Voldoet	Voldoet
38_A	<L=8,00> [1/4]	154225,4	396920,7	1,5	49,25	36,09	29,5		55	50	45		Voldoet	--	--
38_A	<L=8,00> [2/4]	154231,6	396916,3	1,5	35,51	28,27	21,53		55	50	45		Voldoet	--	--
38_A	<L=8,00> [3/4]	154225,7	396911,5	1,5	37,77	30,71	22,91		55	50	45		Voldoet	--	--
38_A	<L=8,00> [4/4]	154219,5	396915,9	1,5	51,3	40,31	30,66		55	50	45		Voldoet	--	--
38_B	<L=8,00> [1/4]	154225,4	396920,7	5	51,61	38,93	32,2		55	50	45		--	Voldoet	Voldoet
38_B	<L=8,00> [2/4]	154231,6	396916,3	5	37,48	31,05	24,34		55	50	45		--	Voldoet	Voldoet
38_B	<L=8,00> [3/4]	154225,7	396911,5	5	40,3	33,47	25,52		55	50	45		--	Voldoet	Voldoet
38_B	<L=8,00> [4/4]	154219,5	396915,9	5	53,61	42,87	33,39		55	50	45		--	Voldoet	Voldoet
38_C	<L=8,00> [1/4]	154225,4	396920,7	7,5	51,93	39,9	33,08		55	50	45		--	Voldoet	Voldoet
38_C	<L=8,00> [2/4]	154231,6	396916,3	7,5	38,18	32,21	25,63		55	50	45		--	Voldoet	Voldoet
38_C	<L=8,00> [3/4]	154225,7	396911,5	7,5	40,85	34,3	26,46		55	50	45		--	Voldoet	Voldoet
38_C	<L=8,00> [4/4]	154219,5	396915,9	7,5	53,78	43,44	34,31		55	50	45		--	Voldoet	Voldoet
39_A	<L=8,00> [1/4]	154225,8	396940,2	1,5	51,64	36,6	28,83		55	50	45		Voldoet	--	--
39_A	<L=8,00> [2/4]	154230,9	396945,3	1,5	51,83	35,65	28,2		55	50	45		Voldoet	--	--
39_A	<L=8,00> [3/4]	154236,3	396940,6	1,5	43,41	27,09	18,93		55	50	45		Voldoet	--	--
39_A	<L=8,00> [4/4]	154231,2	396935,4	1,5	39,69	30,51	22,08		55	50	45		Voldoet	--	--

					$L_{Ar,LT}$				Grenswaarde				Beoordeling		
Naam	Omschrijving	X	Y	Hoogte	Dag	Avond	Nacht		Dag	Avond	Nacht		Dag	Avond	Nacht
39_B	<L=8,00> [1/4]	154225,8	396940,2	5	53,45	38,87	31,21		55	50	45		--	Voldoet	Voldoet
39_B	<L=8,00> [2/4]	154230,9	396945,3	5	53,9	38,11	30,67		55	50	45		--	Voldoet	Voldoet
39_B	<L=8,00> [3/4]	154236,3	396940,6	5	45,63	29,23	21,07		55	50	45		--	Voldoet	Voldoet
39_B	<L=8,00> [4/4]	154231,2	396935,4	5	41,49	32,82	24,56		55	50	45		--	Voldoet	Voldoet
39_C	<L=8,00> [1/4]	154225,8	396940,2	7,5	53,69	39,61	31,99		55	50	45		--	Voldoet	Voldoet
39_C	<L=8,00> [2/4]	154230,9	396945,3	7,5	54,13	38,83	31,45		55	50	45		--	Voldoet	Voldoet
39_C	<L=8,00> [3/4]	154236,3	396940,6	7,5	45,73	29,79	21,69		55	50	45		--	Voldoet	Voldoet
39_C	<L=8,00> [4/4]	154231,2	396935,4	7,5	41,9	33,71	25,54		55	50	45		--	Voldoet	Voldoet
40_A	<L=8,00> [1/4]	154265,6	396966,1	1,5	47,58	35,23	24,99		55	50	45		Voldoet	--	--
40_A	<L=8,00> [2/4]	154270,2	396970,4	1,5	36,3	27,1	16,77		55	50	45		Voldoet	--	--
40_A	<L=8,00> [3/4]	154275,2	396966,4	1,5	29,42	19,74	15,64		55	50	45		Voldoet	--	--
40_A	<L=8,00> [4/4]	154270,5	396962,1	1,5	48,03	33,29	24,51		55	50	45		Voldoet	--	--
40_B	<L=8,00> [1/4]	154265,6	396966,1	5	49,42	37,08	26,91		55	50	45		--	Voldoet	Voldoet
40_B	<L=8,00> [2/4]	154270,2	396970,4	5	37,87	28,6	18,15		55	50	45		--	Voldoet	Voldoet
40_B	<L=8,00> [3/4]	154275,2	396966,4	5	30,77	20,83	16,85		55	50	45		--	Voldoet	Voldoet
40_B	<L=8,00> [4/4]	154270,5	396962,1	5	50,12	35,19	26,38		55	50	45		--	Voldoet	Voldoet
40_C	<L=8,00> [1/4]	154265,6	396966,1	7,5	50,85	38,48	28,54		55	50	45		--	Voldoet	Voldoet
40_C	<L=8,00> [2/4]	154270,2	396970,4	7,5	39,42	29,99	19,83		55	50	45		--	Voldoet	Voldoet
40_C	<L=8,00> [3/4]	154275,2	396966,4	7,5	31,99	22,11	17,89		55	50	45		--	Voldoet	Voldoet
40_C	<L=8,00> [4/4]	154270,5	396962,1	7,5	51,31	36,72	28,04		55	50	45		--	Voldoet	Voldoet
41_A	<L=8,00> [1/4]	154269,2	396987,4	1,5	47,48	37,72	22,54		55	50	45		Voldoet	--	--
41_A	<L=8,00> [2/4]	154274,3	396992,7	1,5	35,84	25,45	14,15		55	50	45		Voldoet	--	--
41_A	<L=8,00> [3/4]	154279,2	396987,3	1,5	42,23	32,43	16,62		55	50	45		Voldoet	--	--
41_A	<L=8,00> [4/4]	154274,1	396982	1,5	47,15	37,47	22,7		55	50	45		Voldoet	--	--
41_B	<L=8,00> [1/4]	154269,2	396987,4	5	49,03	39,39	25,07		55	50	45		--	Voldoet	Voldoet
41_B	<L=8,00> [2/4]	154274,3	396992,7	5	37,2	27,34	16,58		55	50	45		--	Voldoet	Voldoet
41_B	<L=8,00> [3/4]	154279,2	396987,3	5	43,19	33,47	18,17		55	50	45		--	Voldoet	Voldoet
41_B	<L=8,00> [4/4]	154274,1	396982	5	48,66	39,06	24,9		55	50	45		--	Voldoet	Voldoet
41_C	<L=8,00> [1/4]	154269,2	396987,4	7,5	50,28	40,6	27,07		55	50	45		--	Voldoet	Voldoet
41_C	<L=8,00> [2/4]	154274,3	396992,7	7,5	38,62	27,27	14,72		55	50	45		--	Voldoet	Voldoet
41_C	<L=8,00> [3/4]	154279,2	396987,3	7,5	44,17	34,54	19,79		55	50	45		--	Voldoet	Voldoet
41_C	<L=8,00> [4/4]	154274,1	396982	7,5	49,84	40,27	26,94		55	50	45		--	Voldoet	Voldoet
42_A	<L=8,00> [1/4]	154271,3	397013,3	1,5	31,59	21,07	9,83		55	50	45		Voldoet	--	--
42_A	<L=8,00> [2/4]	154276,7	397008,9	1,5	36,15	26,11	12,25		55	50	45		Voldoet	--	--
42_A	<L=8,00> [3/4]	154271,4	397004,3	1,5	40,86	31,6	20,12		55	50	45		Voldoet	--	--
42_A	<L=8,00> [4/4]	154266,1	397008,7	1,5	39,27	29,96	20,15		55	50	45		Voldoet	--	--
42_B	<L=8,00> [1/4]	154271,3	397013,3	5	33,4	24,43	15,01		55	50	45		--	Voldoet	Voldoet
42_B	<L=8,00> [2/4]	154276,7	397008,9	5	37,03	27,1	13,93		55	50	45		--	Voldoet	Voldoet
42_B	<L=8,00> [3/4]	154271,4	397004,3	5	43,63	33,27	22,24		55	50	45		--	Voldoet	Voldoet
42_B	<L=8,00> [4/4]	154266,1	397008,7	5	42,99	31,96	22,43		55	50	45		--	Voldoet	Voldoet
42_C	<L=8,00> [1/4]	154271,3	397013,3	7,5	34,46	23,54	13,61		55	50	45		--	Voldoet	Voldoet

					$L_{Ar,LT}$				Grenswaarde				Beoordeling		
Naam	Omschrijving	X	Y	Hoogte	Dag	Avond	Nacht		Dag	Avond	Nacht		Dag	Avond	Nacht
42_C	<L=8,00> [2/4]	154276,7	397008,9	7,5	38,05	28,48	15,92		55	50	45		--	Voldoet	Voldoet
42_C	<L=8,00> [3/4]	154271,4	397004,3	7,5	44,89	34,99	24,5		55	50	45		--	Voldoet	Voldoet
42_C	<L=8,00> [4/4]	154266,1	397008,7	7,5	44,65	33,54	24,37		55	50	45		--	Voldoet	Voldoet
43_A	<L=8,00> [1/4]	154234,9	397045,7	1,5	34,78	24,88	16,52		55	50	45		Voldoet	--	--
43_A	<L=8,00> [2/4]	154240	397040	1,5	30,73	19,6	8,16		55	50	45		Voldoet	--	--
43_A	<L=8,00> [3/4]	154234,6	397034,4	1,5	40,4	31,33	21,47		55	50	45		Voldoet	--	--
43_A	<L=8,00> [4/4]	154229,5	397040,2	1,5	39,38	30,11	21,45		55	50	45		Voldoet	--	--
43_B	<L=8,00> [1/4]	154234,9	397045,7	5	38,42	27,65	18,72		55	50	45		--	Voldoet	Voldoet
43_B	<L=8,00> [2/4]	154240	397040	5	31,25	20,9	9,66		55	50	45		--	Voldoet	Voldoet
43_B	<L=8,00> [3/4]	154234,6	397034,4	5	42,43	33,24	23,57		55	50	45		--	Voldoet	Voldoet
43_B	<L=8,00> [4/4]	154229,5	397040,2	5	43,13	32,97	24,22		55	50	45		--	Voldoet	Voldoet
43_C	<L=8,00> [1/4]	154234,9	397045,7	7,5	43,14	31,28	22,81		55	50	45		--	Voldoet	Voldoet
43_C	<L=8,00> [2/4]	154240	397040	7,5	33,8	22,59	12,12		55	50	45		--	Voldoet	Voldoet
43_C	<L=8,00> [3/4]	154234,6	397034,4	7,5	45,18	35,02	26,23		55	50	45		--	Voldoet	Voldoet
43_C	<L=8,00> [4/4]	154229,5	397040,2	7,5	46,72	35,01	26,49		55	50	45		--	Voldoet	Voldoet
44_A	<L=7,53> [1/4]	154260,7	397042,6	1,5	36,18	27,38	18,7		55	50	45		Voldoet	--	--
44_A	<L=7,53> [3/4]	154271,1	397043	1,5	25,33	15,99	6,21		55	50	45		Voldoet	--	--
44_A	<L=8,00> [2/4]	154265,7	397046,7	1,5	27,77	16,9	3,97		55	50	45		Voldoet	--	--
44_A	<L=8,00> [4/4]	154266,1	397038,9	1,5	36,33	27,39	18,74		55	50	45		Voldoet	--	--
44_B	<L=7,53> [1/4]	154260,7	397042,6	5	38,19	29,63	21,1		55	50	45		--	Voldoet	Voldoet
44_B	<L=7,53> [3/4]	154271,1	397043	5	25,73	16,56	6,6		55	50	45		--	Voldoet	Voldoet
44_B	<L=8,00> [2/4]	154265,7	397046,7	5	28,63	17,29	4,64		55	50	45		--	Voldoet	Voldoet
44_B	<L=8,00> [4/4]	154266,1	397038,9	5	38,31	28,95	20,32		55	50	45		--	Voldoet	Voldoet
44_C	<L=7,53> [1/4]	154260,7	397042,6	7,5	42,37	31,17	22,69		55	50	45		--	Voldoet	Voldoet
44_C	<L=7,53> [3/4]	154271,1	397043	7,5	23,28	14,66	6,76		55	50	45		--	Voldoet	Voldoet
44_C	<L=8,00> [2/4]	154265,7	397046,7	7,5	29,02	18,43	6,17		55	50	45		--	Voldoet	Voldoet
44_C	<L=8,00> [4/4]	154266,1	397038,9	7,5	42,04	30,77	22,36		55	50	45		--	Voldoet	Voldoet
45_A	<L=7,56> [2/4]	154236,5	397058,6	1,5	32,05	20,36	11,3		55	50	45		Voldoet	--	--
45_A	<L=7,56> [4/4]	154226	397058,6	1,5	36,61	26,4	18,79		55	50	45		Voldoet	--	--
45_A	<L=8,00> [1/4]	154231,3	397062,5	1,5	26,16	11,68	3,31		55	50	45		Voldoet	--	--
45_A	<L=8,00> [3/4]	154231,3	397054,7	1,5	37,77	28,13	20,18		55	50	45		Voldoet	--	--
45_B	<L=7,56> [2/4]	154236,5	397058,6	5	33,38	22,39	13,53		55	50	45		--	Voldoet	Voldoet
45_B	<L=7,56> [4/4]	154226	397058,6	5	39,2	28	20,34		55	50	45		--	Voldoet	Voldoet
45_B	<L=8,00> [1/4]	154231,3	397062,5	5	27,24	13,04	4,63		55	50	45		--	Voldoet	Voldoet
45_B	<L=8,00> [3/4]	154231,3	397054,7	5	42,17	31,16	22,12		55	50	45		--	Voldoet	Voldoet
45_C	<L=7,56> [2/4]	154236,5	397058,6	7,5	35,26	24,9	16,32		55	50	45		--	Voldoet	Voldoet
45_C	<L=7,56> [4/4]	154226	397058,6	7,5	45,46	32,9	25,08		55	50	45		--	Voldoet	Voldoet
45_C	<L=8,00> [1/4]	154231,3	397062,5	7,5	28,76	14,88	6,46		55	50	45		--	Voldoet	Voldoet
45_C	<L=8,00> [3/4]	154231,3	397054,7	7,5	47,59	33,94	25,16		55	50	45		--	Voldoet	Voldoet
46_A	<L=7,67> [2/4]	154239,1	397076,8	1,5	31,45	21,73	8,94		50	45	40		Voldoet	--	--
46_A	<L=7,67> [4/4]	154228,7	397076,8	1,5	33,7	23,79	15,23		50	45	40		Voldoet	--	--

					$L_{Ar,LT}$				Grenswaarde				Beoordeling		
Naam	Omschrijving	X	Y	Hoogte	Dag	Avond	Nacht		Dag	Avond	Nacht		Dag	Avond	Nacht
46_A	<L=8,00> [1/4]	154233,9	397080,7	1,5	30,01	18,97	10,99		50	45	40		Voldoet	--	--
46_A	<L=8,00> [3/4]	154233,9	397072,9	1,5	31,65	22,22	13,08		50	45	40		Voldoet	--	--
46_B	<L=7,67> [2/4]	154239,1	397076,8	5	26,01	16,69	8,62		50	45	40		--	Voldoet	Voldoet
46_B	<L=7,67> [4/4]	154228,7	397076,8	5	35,81	25,5	16,95		50	45	40		--	Voldoet	Voldoet
46_B	<L=8,00> [1/4]	154233,9	397080,7	5	30,99	19,71	11,87		50	45	40		--	Voldoet	Voldoet
46_B	<L=8,00> [3/4]	154233,9	397072,9	5	32,48	22,65	13,91		50	45	40		--	Voldoet	Voldoet
46_C	<L=7,67> [2/4]	154239,1	397076,8	7,5	26,95	17,52	9,53		50	45	40		--	Voldoet	Voldoet
46_C	<L=7,67> [4/4]	154228,7	397076,8	7,5	38,88	30,76	22,58		50	45	40		--	Voldoet	Voldoet
46_C	<L=8,00> [1/4]	154233,9	397080,7	7,5	32,89	20,93	13,09		50	45	40		--	Voldoet	Voldoet
46_C	<L=8,00> [3/4]	154233,9	397072,9	7,5	36,3	26,13	17,71		50	45	40		--	Voldoet	Voldoet
47_A	<L=8,00> [1/4]	154264,3	397072,6	1,5	33,07	22,77	13,78		50	45	40		Voldoet	--	--
47_A	<L=8,00> [2/4]	154269	397078,4	1,5	25,9	14,82	1,1		50	45	40		Voldoet	--	--
47_A	<L=8,00> [3/4]	154273,9	397072,9	1,5	30,48	15,12	8,81		50	45	40		Voldoet	--	--
47_A	<L=8,00> [4/4]	154269,3	397067,1	1,5	33,45	25,15	16,1		50	45	40		Voldoet	--	--
47_B	<L=8,00> [1/4]	154264,3	397072,6	5	36,24	23,87	14,78		50	45	40		--	Voldoet	Voldoet
47_B	<L=8,00> [2/4]	154269	397078,4	5	26,17	15,15	1,84		50	45	40		--	Voldoet	Voldoet
47_B	<L=8,00> [3/4]	154273,9	397072,9	5	30,83	15,9	9,08		50	45	40		--	Voldoet	Voldoet
47_B	<L=8,00> [4/4]	154269,3	397067,1	5	34,26	26,08	17,16		50	45	40		--	Voldoet	Voldoet
47_C	<L=8,00> [1/4]	154264,3	397072,6	7,5	39,77	26,07	16,94		50	45	40		--	Voldoet	Voldoet
47_C	<L=8,00> [2/4]	154269	397078,4	7,5	26,32	14,82	3,16		50	45	40		--	Voldoet	Voldoet
47_C	<L=8,00> [3/4]	154273,9	397072,9	7,5	31,91	17,75	10,65		50	45	40		--	Voldoet	Voldoet
47_C	<L=8,00> [4/4]	154269,3	397067,1	7,5	36,01	27,89	19,22		50	45	40		--	Voldoet	Voldoet
48_A	<L=7,49> [2/4]	154251,9	397103,4	1,5	23,72	14,59	4,71		50	45	40		Voldoet	--	--
48_A	<L=7,49> [4/4]	154248,6	397093,7	1,5	29,64	20,52	11,6		50	45	40		Voldoet	--	--
48_A	<L=8,00> [1/4]	154246,6	397099,8	1,5	26,6	14,88	6,37		50	45	40		Voldoet	--	--
48_A	<L=8,00> [3/4]	154253,9	397097,3	1,5	28,61	16,74	5,41		50	45	40		Voldoet	--	--
48_B	<L=7,49> [2/4]	154251,9	397103,4	5	18,93	10,28	2,16		50	45	40		--	Voldoet	Voldoet
48_B	<L=7,49> [4/4]	154248,6	397093,7	5	30,45	21,29	12,22		50	45	40		--	Voldoet	Voldoet
48_B	<L=8,00> [1/4]	154246,6	397099,8	5	25,43	15,33	7,26		50	45	40		--	Voldoet	Voldoet
48_B	<L=8,00> [3/4]	154253,9	397097,3	5	29,15	17,1	5,94		50	45	40		--	Voldoet	Voldoet
48_C	<L=7,49> [2/4]	154251,9	397103,4	7,5	20,4	11,46	3,35		50	45	40		--	Voldoet	Voldoet
48_C	<L=7,49> [4/4]	154248,6	397093,7	7,5	33,05	23,23	14,33		50	45	40		--	Voldoet	Voldoet
48_C	<L=8,00> [1/4]	154246,6	397099,8	7,5	30,44	18,85	10,47		50	45	40		--	Voldoet	Voldoet
48_C	<L=8,00> [3/4]	154253,9	397097,3	7,5	30,08	16,85	7,16		50	45	40		--	Voldoet	Voldoet
49_A	<L=8,00> [1/4]	154232,7	397111,2	1,5	28,81	18,25	9,97		50	45	40		Voldoet	--	--
49_A	<L=8,00> [2/4]	154228,5	397106,4	1,5	32,79	22,99	13,88		50	45	40		Voldoet	--	--
49_A	<L=8,00> [3/4]	154224,3	397111,3	1,5	31,34	22,38	13,9		50	45	40		Voldoet	--	--
49_A	<L=8,00> [4/4]	154228,6	397116,2	1,5	26,77	16,66	7,9		50	45	40		Voldoet	--	--
49_B	<L=8,00> [1/4]	154232,7	397111,2	5	28,9	19,57	11,79		50	45	40		--	Voldoet	Voldoet
49_B	<L=8,00> [2/4]	154228,5	397106,4	5	34,19	24,78	15,95		50	45	40		--	Voldoet	Voldoet
49_B	<L=8,00> [3/4]	154224,3	397111,3	5	32,81	24,03	15,57		50	45	40		--	Voldoet	Voldoet

					$L_{Ar,LT}$				Grenswaarde				Beoordeling		
Naam	Omschrijving	X	Y	Hoogte	Dag	Avond	Nacht		Dag	Avond	Nacht		Dag	Avond	Nacht
49_B	<L=8,00> [4/4]	154228,6	397116,2	5	28,81	22,48	14,4		50	45	40		--	Voldoet	Voldoet
49_C	<L=8,00> [1/4]	154232,7	397111,2	7,5	29,22	20,05	12,84		50	45	40		--	Voldoet	Voldoet
49_C	<L=8,00> [2/4]	154228,5	397106,4	7,5	38,09	29	20,6		50	45	40		--	Voldoet	Voldoet
49_C	<L=8,00> [3/4]	154224,3	397111,3	7,5	37,48	28,49	20,2		50	45	40		--	Voldoet	Voldoet
49_C	<L=8,00> [4/4]	154228,6	397116,2	7,5	31,16	23,98	15,84		50	45	40		--	Voldoet	Voldoet
50_A	<L=7,29> [1/4]	154231,7	397143,9	1,5	25,58	14,87	6,1		50	45	40		Voldoet	--	--
50_A	<L=7,29> [3/4]	154230,1	397133,5	1,5	29,5	18,1	8,26		50	45	40		Voldoet	--	--
50_A	<L=8,00> [2/4]	154234,6	397138,1	1,5	22,89	11,74	2,22		50	45	40		Voldoet	--	--
50_A	<L=8,00> [4/4]	154227,2	397139,2	1,5	30,96	21,49	12,73		50	45	40		Voldoet	--	--
50_B	<L=7,29> [1/4]	154231,7	397143,9	5	28,29	20,59	12,48		50	45	40		--	Voldoet	Voldoet
50_B	<L=7,29> [3/4]	154230,1	397133,5	5	32,24	23,34	14,89		50	45	40		--	Voldoet	Voldoet
50_B	<L=8,00> [2/4]	154234,6	397138,1	5	24,02	14,03	5,27		50	45	40		--	Voldoet	Voldoet
50_B	<L=8,00> [4/4]	154227,2	397139,2	5	33,31	25,52	17,28		50	45	40		--	Voldoet	Voldoet
50_C	<L=7,29> [1/4]	154231,7	397143,9	7,5	19,43	8,08	-0,24		50	45	40		--	Voldoet	Voldoet
50_C	<L=7,29> [3/4]	154230,1	397133,5	7,5	37,96	26,2	17,86		50	45	40		--	Voldoet	Voldoet
50_C	<L=8,00> [2/4]	154234,6	397138,1	7,5	25,3	15,34	6,81		50	45	40		--	Voldoet	Voldoet
50_C	<L=8,00> [4/4]	154227,2	397139,2	7,5	37,93	26,61	18,25		50	45	40		--	Voldoet	Voldoet
51_A	<L=6,94> [2/4]	154262,6	397120,3	1,5	25,76	14,89	5,98		50	45	40		Voldoet	--	--
51_A	<L=6,94> [4/4]	154266,5	397129,3	1,5	26,55	15,54	6,1		50	45	40		Voldoet	--	--
51_A	<L=8,00> [1/4]	154267,8	397123,4	1,5	30,1	19,1	8,8		50	45	40		Voldoet	--	--
51_A	<L=8,00> [3/4]	154261,3	397126,2	1,5	30,28	18,66	9,08		50	45	40		Voldoet	--	--
51_B	<L=6,94> [2/4]	154262,6	397120,3	5	26,6	16,57	7,63		50	45	40		--	Voldoet	Voldoet
51_B	<L=6,94> [4/4]	154266,5	397129,3	5	16,68	7,24	-1,12		50	45	40		--	Voldoet	Voldoet
51_B	<L=8,00> [1/4]	154267,8	397123,4	5	30,59	19,91	9,99		50	45	40		--	Voldoet	Voldoet
51_B	<L=8,00> [3/4]	154261,3	397126,2	5	30,49	17,92	8,49		50	45	40		--	Voldoet	Voldoet
51_C	<L=6,94> [2/4]	154262,6	397120,3	7,5	30,02	18,68	9,98		50	45	40		--	Voldoet	Voldoet
51_C	<L=6,94> [4/4]	154266,5	397129,3	7,5	17,81	8,27	-0,25		50	45	40		--	Voldoet	Voldoet
51_C	<L=8,00> [1/4]	154267,8	397123,4	7,5	31,11	21,54	11,98		50	45	40		--	Voldoet	Voldoet
51_C	<L=8,00> [3/4]	154261,3	397126,2	7,5	33,04	20,1	11,03		50	45	40		--	Voldoet	Voldoet
B-09_A	Bedrijfswoning Roderweg 40	154641,5	396996	1,5	23,94	10,99	1,62		55	50	45		Voldoet	--	--
B-09_B	Bedrijfswoning Roderweg 40	154641,5	396996	5	28,74	15,38	7,03		55	50	45		--	Voldoet	Voldoet
B01-1_A	Hamsestraat 14	154181,9	397009,7	1,5	38	26	17,47		55	50	45		Voldoet	--	--
B01-1_B	Hamsestraat 14	154181,9	397009,7	5	50,68	37,67	28,3		55	50	45		--	Voldoet	Voldoet
B01-2_A	Hamsestraat 14	154185,3	397005,5	1,5	40,86	26,69	16,51		55	50	45		Voldoet	--	--
B01-2_B	Hamsestraat 14	154185,3	397005,5	5	52,35	39,82	30,59		55	50	45		--	Voldoet	Voldoet
B01-3_A	Hamsestraat 14	154189,2	397003,7	1,5	38,51	26,38	15,53		55	50	45		Voldoet	--	--
B01-3_B	Hamsestraat 14	154189,2	397003,7	5	51,2	38	27,92		55	50	45		--	Voldoet	Voldoet
B01-4_A	Hamsestraat 14	154193,3	397005,4	1,5	37,13	29,36	15,98		55	50	45		Voldoet	--	--
B01-4_B	Hamsestraat 14	154193,3	397005,4	5	39,13	32,33	18,98		55	50	45		--	Voldoet	Voldoet
B02-1_A	Hamsestraat 16A	154184,7	396977,7	1,5	57,29	37,68	29,35		55	50	45		Voldoet niet	--	--
B02-1_B	Hamsestraat 16A	154184,7	396977,7	5	57,29	36,89	29,92		55	50	45		--	Voldoet	Voldoet

					$L_{Ar,LT}$				Grenswaarde				Beoordeling		
Naam	Omschrijving	X	Y	Hoogte	Dag	Avond	Nacht		Dag	Avond	Nacht		Dag	Avond	Nacht
B02-2_A	Hamsestraat 16A	154178,6	396971,9	1,5	64,89	48,86	38,55		55	50	45		Voldoet niet	--	--
B02-2_B	Hamsestraat 16A	154178,6	396971,9	5	65,13	49,56	39,37		55	50	45		--	Voldoet	Voldoet
B02-3_A	Hamsestraat 16A	154180,7	396962	1,5	67,25	54,75	46,24		55	50	45		Voldoet niet	--	--
B02-3_B	Hamsestraat 16A	154180,7	396962	5	67,3	54,55	44,27		55	50	45		--	Voldoet niet	Voldoet
B02-4_A	Hamsestraat 16A	154190,9	396967,1	1,5	52,33	46	39,19		55	50	45		Voldoet	--	--
B02-4_B	Hamsestraat 16A	154190,9	396967,1	5	51,89	45,6	38,68		55	50	45		--	Voldoet	Voldoet
B03-1_A	Hamsestraat 16B	154181,6	396948,1	1,5	64,13	50,15	42,78		55	50	45		Voldoet niet	--	--
B03-1_B	Hamsestraat 16B	154181,6	396948,1	5	64,11	49,76	42,43		55	50	45		--	Voldoet	Voldoet
B03-2_A	Hamsestraat 16B	154174,7	396940	1,5	64,7	51,17	39,55		55	50	45		Voldoet niet	--	--
B03-2_B	Hamsestraat 16B	154174,7	396940	5	65,27	52,7	41,5		55	50	45		--	Voldoet niet	Voldoet
B03-3_A	Hamsestraat 16B	154173,7	396936,5	1,5	63,73	50,13	38,32		55	50	45		Voldoet niet	--	--
B03-3_B	Hamsestraat 16B	154173,7	396936,5	5	64,16	51,61	40,94		55	50	45		--	Voldoet niet	Voldoet
B03-4_A	Hamsestraat 16B	154175,7	396934,1	1,5	53,87	40,79	30,29		55	50	45		Voldoet	--	--
B03-4_B	Hamsestraat 16B	154175,7	396934,1	5	54,26	44,16	36,49		55	50	45		--	Voldoet	Voldoet
B03-5_A	Hamsestraat 16B	154183,2	396935,8	1,5	48,7	42,53	34,81		55	50	45		Voldoet	--	--
B03-5_B	Hamsestraat 16B	154183,2	396935,8	5	48,67	42,51	34,85		55	50	45		--	Voldoet	Voldoet
B04-1_A	Hamsestraat 16C	154171,3	396914,9	1,5	57,36	41,68	32,56		55	50	45		Voldoet niet	--	--
B04-1_B	Hamsestraat 16C	154171,3	396914,9	5	59,49	47,15	36,94		55	50	45		--	Voldoet	Voldoet
B04-2_A	Hamsestraat 16C	154175,9	396913	1,5	52,11	35,06	27,12		55	50	45		Voldoet	--	--
B04-2_B	Hamsestraat 16C	154175,9	396913	5	53,36	38,37	29,42		55	50	45		--	Voldoet	Voldoet
B04-3_A	Hamsestraat 16C	154171,4	396901,5	1,5	37,03	25,48	18,38		55	50	45		Voldoet	--	--
B04-3_B	Hamsestraat 16C	154171,4	396901,5	5	38,52	27,38	20,74		55	50	45		--	Voldoet	Voldoet
B05-1_A	Steeg 5 (55)	154107,2	396943,7	1,5	62,05	41,78	37,18		55	50	45		Voldoet niet	--	--
B05-1_B	Steeg 5 (55)	154107,2	396943,7	5	62,18	44,1	38,64		55	50	45		--	Voldoet	Voldoet
B05-2_A	Steeg 5 (55)	154107,4	396934,2	1,5	60,36	40,57	35,02		55	50	45		Voldoet niet	--	--
B05-2_B	Steeg 5 (55)	154107,4	396934,2	5	60,62	43,19	37,08		55	50	45		--	Voldoet	Voldoet
B05-3_A	Steeg 5 (55)	154105,7	396931,4	1,5	49,32	32,92	27,04		55	50	45		Voldoet	--	--
B05-3_B	Steeg 5 (55)	154105,7	396931,4	5	50,52	35,81	29,46		55	50	45		--	Voldoet	Voldoet
B06-1_A	Steeg 1	154110	396897,9	1,5	53,75	38,93	34,75		55	50	45		Voldoet	--	--
B06-1_B	Steeg 1	154110	396897,9	5	55,44	40,55	35		55	50	45		--	Voldoet	Voldoet
B06-2_A	Steeg 1	154106,9	396892,4	1,5	45,11	32,49	27,48		55	50	45		Voldoet	--	--
B06-2_B	Steeg 1	154106,9	396892,4	5	37,92	23,37	18,27		55	50	45		--	Voldoet	Voldoet
B07-1_A	Daasdreef 2 (55)	154072,8	396941,9	1,5	53,32	34,68	28,28		55	50	45		Voldoet	--	--
B07-1_B	Daasdreef 2 (55)	154072,8	396941,9	5	55,37	35,24	29,62		55	50	45		--	Voldoet	Voldoet
B07-2_A	Daasdreef 2 (55)	154072,9	396951,9	1,5	48,37	34,18	27,06		55	50	45		Voldoet	Voldoet	Voldoet
B07-2_B	Daasdreef 2 (55)	154072,9	396951,9	5	50,69	37,3	30,02		55	50	45		--	Voldoet	Voldoet
B08-1_A	De Schoren 2	154155	396874,1	1,5	48,03	38,67	31,69		55	50	45		Voldoet	--	--
W-04_A	Woning Roderweg 38	154610,5	397009,4	1,5	18,08	4,9	-4,14		50	45	40		Voldoet	--	--
W-04_B	Woning Roderweg 38	154610,5	397009,4	5	20,83	8,45	-0,7		50	45	40		--	Voldoet	Voldoet
W-05_A	Woning Roderweg 38	154610,6	396998,2	1,5	27,38	14,65	5,77		50	45	40		Voldoet	--	--
W-06_A	Woning Roderweg 38	154610,4	397003	5	27,7	15,04	6,36		50	45	40		--	Voldoet	Voldoet

Hamsestraat 16AB, maatregel

					$L_{Ar,LT}$				Grenswaarde				Beoordeling		
Naam	Omschrijving	X	Y	Hoogte	Dag	Avond	Nacht		Dag	Avond	Nacht		Dag	Avond	Nacht
W-07_A	Woning Roderweg 38	154603,7	397002,9	1,5	19,83	5,35	-4,79		50	45	40		Voldoet	--	--
W-07_B	Woning Roderweg 38	154603,7	397002,9	5	23,23	11,26	1,96		50	45	40		--	Voldoet	Voldoet
W01-1_A	Hamsestraat 12 (50)	154183,1	397030,2	1,5	39,91	27,32	16,92		50	45	40		Voldoet	--	--
W01-1_B	Hamsestraat 12 (50)	154183,1	397030,2	5	45,92	35,8	26,77		50	45	40		--	Voldoet	Voldoet
W01-2_A	Hamsestraat 12 (50)	154184,1	397027,8	1,5	42,7	32,15	18,55		50	45	40		Voldoet	--	--
W01-2_B	Hamsestraat 12 (50)	154184,1	397027,8	5	48,45	36,94	26,79		50	45	40		--	Voldoet	Voldoet
W01-3_A	Hamsestraat 12 (50)	154194,9	397029,9	1,5	35,03	24,29	14,27		50	45	40		Voldoet	--	--
W01-3_B	Hamsestraat 12 (50)	154194,9	397029,9	5	44,13	26,32	16,96		50	45	40		--	Voldoet	Voldoet

Hamsestraat 16 C met maatregel

					$L_{Ar,LT}$				Grenswaarde				Beoordeling		
Naam	Omschrijving	X	Y	Hoogte	Dag	Avond	Nacht		Dag	Avond	Nacht		Dag	Avond	Nacht
01_A	<L=10,00> [2/4]	154209,1	396870,6	1,5	53,37	37,87	36,28		55	50	45		Voldoet	--	--
01_A	<L=10,00> [4/4]	154207,8	396863,5	1,5	40,66	29,06	25,25		55	50	45		Voldoet	--	--
01_A	<L=7,04> [1/4]	154201,6	396868,4	1,5	54,82	38,97	37,54		55	50	45		Voldoet	--	--
01_A	<L=7,04> [3/4]	154215,3	396865,8	1,5	33,91	27,12	16,84		55	50	45		Voldoet	--	--
01_B	<L=10,00> [2/4]	154209,1	396870,6	5	56,43	41,82	39,51		55	50	45		--	Voldoet	Voldoet
01_B	<L=10,00> [4/4]	154207,8	396863,5	5	47,48	33,2	34,28		55	50	45		--	Voldoet	Voldoet
01_B	<L=7,04> [1/4]	154201,6	396868,4	5	57,75	42,95	40,51		55	50	45		--	Voldoet	Voldoet
01_B	<L=7,04> [3/4]	154215,3	396865,8	5	36,67	31,09	19,57		55	50	45		--	Voldoet	Voldoet
01_C	<L=10,00> [2/4]	154209,1	396870,6	7,5	56,43	42,19	39,49		55	50	45		--	Voldoet	Voldoet
01_C	<L=10,00> [4/4]	154207,8	396863,5	7,5	49,38	33,82	34,83		55	50	45		--	Voldoet	Voldoet
01_C	<L=7,04> [1/4]	154201,6	396868,4	7,5	57,92	43,28	40,5		55	50	45		--	Voldoet	Voldoet
01_C	<L=7,04> [3/4]	154215,3	396865,8	7,5	37,21	31,9	20,33		55	50	45		--	Voldoet	Voldoet
02_A	<L=10,00> [2/4]	154261	396871,6	1,5	45,5	30,56	29,8		50	45	40		Voldoet	--	--
02_A	<L=10,00> [4/4]	154267,6	396866,6	1,5	28,11	19,36	12,28		50	45	40		Voldoet	--	--
02_A	<L=8,04> [1/4]	154260,4	396863,9	1,5	46,01	31,27	29,81		50	45	40		Voldoet	--	--
02_A	<L=8,04> [3/4]	154268,2	396874,2	1,5	30,95	24,58	11,67		50	45	40		Voldoet	--	--
02_B	<L=10,00> [2/4]	154261	396871,6	5	47,03	32,88	31,02		50	45	40		--	Voldoet	Voldoet
02_B	<L=10,00> [4/4]	154267,6	396866,6	5	27,83	22	10,94		50	45	40		--	Voldoet	Voldoet
02_B	<L=8,04> [1/4]	154260,4	396863,9	5	47,44	33,65	30,98		50	45	40		--	Voldoet	Voldoet
02_B	<L=8,04> [3/4]	154268,2	396874,2	5	31,95	27,21	12,13		50	45	40		--	Voldoet	Voldoet
02_C	<L=10,00> [2/4]	154261	396871,6	7,5	48,36	34,61	32,23		50	45	40		--	Voldoet	Voldoet
02_C	<L=10,00> [4/4]	154267,6	396866,6	7,5	29,04	24,35	12,45		50	45	40		--	Voldoet	Voldoet
02_C	<L=8,04> [1/4]	154260,4	396863,9	7,5	48,68	35,32	32,13		50	45	40		--	Voldoet	Voldoet
02_C	<L=8,04> [3/4]	154268,2	396874,2	7,5	33,42	29,09	12,25		50	45	40		--	Voldoet	Voldoet
03_A	<L=10,00> [2/8]	154286,8	396876,7	1,5	41,31	29,13	21,83		50	45	40		Voldoet	--	--
03_A	<L=10,00> [3/8]	154291,5	396867,9	1,5	36,49	28,68	22,74		50	45	40		Voldoet	--	--
03_A	<L=10,00> [4/8]	154282	396885,5	1,5	39,29	26,89	27,76		50	45	40		Voldoet	--	--
03_A	<L=10,00> [6/8]	154294,4	396880,9	1,5	25,25	16,8	12,55		50	45	40		Voldoet	--	--
03_A	<L=10,00> [7/8]	154289,7	396889,7	1,5	25,68	18,24	12,4		50	45	40		Voldoet	--	--
03_A	<L=10,00> [8/8]	154299,2	396872,1	1,5	25,03	17,06	11		50	45	40		Voldoet	--	--
03_A	<L=8,52> [1/8]	154298,5	396864,2	1,5	36,68	23,39	24,38		50	45	40		Voldoet	--	--
03_A	<L=8,52> [5/8]	154282,7	396893,4	1,5	33,34	27,17	14,31		50	45	40		Voldoet	--	--
03_B	<L=10,00> [2/8]	154286,8	396876,7	5	42,09	30,84	22,2		50	45	40		--	Voldoet	Voldoet
03_B	<L=10,00> [3/8]	154291,5	396867,9	5	36,83	30,27	23,1		50	45	40		--	Voldoet	Voldoet
03_B	<L=10,00> [4/8]	154282	396885,5	5	40,37	29,1	28,53		50	45	40		--	Voldoet	Voldoet
03_B	<L=10,00> [6/8]	154294,4	396880,9	5	24,73	18,86	11,98		50	45	40		--	Voldoet	Voldoet
03_B	<L=10,00> [7/8]	154289,7	396889,7	5	25,31	20,5	11,64		50	45	40		--	Voldoet	Voldoet
03_B	<L=10,00> [8/8]	154299,2	396872,1	5	24,61	18,77	10,34		50	45	40		--	Voldoet	Voldoet
03_B	<L=8,52> [1/8]	154298,5	396864,2	5	36,68	24,18	24,41		50	45	40		--	Voldoet	Voldoet
03_B	<L=8,52> [5/8]	154282,7	396893,4	5	34,54	29,86	15,4		50	45	40		--	Voldoet	Voldoet

					$L_{Ar,LT}$				Grenswaarde				Beoordeling		
Naam	Omschrijving	X	Y	Hoogte	Dag	Avond	Nacht		Dag	Avond	Nacht		Dag	Avond	Nacht
03_C	<L=10,00> [2/8]	154286,8	396876,7	7,5	43,2	32,69	23,23		50	45	40		--	Voldoet	Voldoet
03_C	<L=10,00> [3/8]	154291,5	396867,9	7,5	38,03	32,11	24,2		50	45	40		--	Voldoet	Voldoet
03_C	<L=10,00> [4/8]	154282	396885,5	7,5	41,92	30,38	29,63		50	45	40		--	Voldoet	Voldoet
03_C	<L=10,00> [6/8]	154294,4	396880,9	7,5	25,25	21,23	12,27		50	45	40		--	Voldoet	Voldoet
03_C	<L=10,00> [7/8]	154289,7	396889,7	7,5	25,62	22,9	12,14		50	45	40		--	Voldoet	Voldoet
03_C	<L=10,00> [8/8]	154299,2	396872,1	7,5	25,51	21,09	11		50	45	40		--	Voldoet	Voldoet
03_C	<L=8,52> [1/8]	154298,5	396864,2	7,5	37,48	25,8	25,15		50	45	40		--	Voldoet	Voldoet
03_C	<L=8,52> [5/8]	154282,7	396893,4	7,5	36,27	32,24	17,57		50	45	40		--	Voldoet	Voldoet
04_A	<L=10,00> [2/4]	154290,1	396826,5	1,5	40,62	30,53	25,53		50	45	40		Voldoet	--	--
04_A	<L=10,00> [4/4]	154293,4	396820,5	1,5	24,94	17,79	9,4		50	45	40		Voldoet	--	--
04_A	<L=6,70> [1/4]	154285,5	396820,1	1,5	38,75	29,76	21,35		50	45	40		Voldoet	--	--
04_A	<L=6,70> [3/4]	154298	396827	1,5	29,56	24,41	16,09		50	45	40		Voldoet	--	--
04_B	<L=10,00> [2/4]	154290,1	396826,5	5	41,22	31,45	26,5		50	45	40		--	Voldoet	Voldoet
04_B	<L=10,00> [4/4]	154293,4	396820,5	5	24,26	19,21	9,98		50	45	40		--	Voldoet	Voldoet
04_B	<L=6,70> [1/4]	154285,5	396820,1	5	39,65	30,99	23,82		50	45	40		--	Voldoet	Voldoet
04_B	<L=6,70> [3/4]	154298	396827	5	29,27	24,43	15,3		50	45	40		--	Voldoet	Voldoet
04_C	<L=10,00> [2/4]	154290,1	396826,5	7,5	42,55	33,01	28,37		50	45	40		--	Voldoet	Voldoet
04_C	<L=10,00> [4/4]	154293,4	396820,5	7,5	25,52	21,51	11,03		50	45	40		--	Voldoet	Voldoet
04_C	<L=6,70> [1/4]	154285,5	396820,1	7,5	41,19	32,6	26,8		50	45	40		--	Voldoet	Voldoet
04_C	<L=6,70> [3/4]	154298	396827	7,5	28,15	25,49	14,44		50	45	40		--	Voldoet	Voldoet
05_A	<L=10,00> [1/4]	154322,8	396829,8	1,5	23,6	19,3	8,31		50	45	40		Voldoet	--	--
05_A	<L=10,00> [3/4]	154316,3	396826,2	1,5	40,95	28,72	26,34		50	45	40		Voldoet	--	--
05_A	<L=7,19> [2/4]	154322,9	396821,8	1,5	24,22	19,39	8,93		50	45	40		Voldoet	--	--
05_A	<L=7,19> [4/4]	154316,2	396834,2	1,5	42,39	28,22	26,79		50	45	40		Voldoet	--	--
05_B	<L=10,00> [1/4]	154322,8	396829,8	5	23,64	20,28	9,39		50	45	40		--	Voldoet	Voldoet
05_B	<L=10,00> [3/4]	154316,3	396826,2	5	41,14	29,39	26,78		50	45	40		--	Voldoet	Voldoet
05_B	<L=7,19> [2/4]	154322,9	396821,8	5	23,81	20,11	10,42		50	45	40		--	Voldoet	Voldoet
05_B	<L=7,19> [4/4]	154316,2	396834,2	5	42,37	28,97	27,12		50	45	40		--	Voldoet	Voldoet
05_C	<L=10,00> [1/4]	154322,8	396829,8	7,5	24,96	22,33	10,36		50	45	40		--	Voldoet	Voldoet
05_C	<L=10,00> [3/4]	154316,3	396826,2	7,5	42,21	30,86	28,21		50	45	40		--	Voldoet	Voldoet
05_C	<L=7,19> [2/4]	154322,9	396821,8	7,5	25,14	21,97	11,33		50	45	40		--	Voldoet	Voldoet
05_C	<L=7,19> [4/4]	154316,2	396834,2	7,5	43,42	30,52	28,45		50	45	40		--	Voldoet	Voldoet
06_A	<L=10,00> [2/4]	154334,6	396843	1,5	37,18	25,28	20		50	45	40		Voldoet	--	--
06_A	<L=10,00> [4/4]	154340,7	396846,6	1,5	22,63	19,14	7,42		50	45	40		Voldoet	--	--
06_A	<L=6,89> [1/4]	154341,2	396838,6	1,5	23,94	17,49	8,27		50	45	40		Voldoet	--	--
06_A	<L=6,89> [3/4]	154334,1	396851	1,5	33,2	25,12	16,47		50	45	40		Voldoet	--	--
06_B	<L=10,00> [2/4]	154334,6	396843	5	37,51	25,9	22,34		50	45	40		--	Voldoet	Voldoet
06_B	<L=10,00> [4/4]	154340,7	396846,6	5	21,64	17,54	7,21		50	45	40		--	Voldoet	Voldoet
06_B	<L=6,89> [1/4]	154341,2	396838,6	5	23,5	18,23	9,69		50	45	40		--	Voldoet	Voldoet
06_B	<L=6,89> [3/4]	154334,1	396851	5	33,95	25,3	16,52		50	45	40		--	Voldoet	Voldoet
06_C	<L=10,00> [2/4]	154334,6	396843	7,5	38,8	27,26	24,15		50	45	40		--	Voldoet	Voldoet

					$L_{Ar,LT}$				Grenswaarde				Beoordeling		
Naam	Omschrijving	X	Y	Hoogte	Dag	Avond	Nacht		Dag	Avond	Nacht		Dag	Avond	Nacht
06_C	<L=10,00> [4/4]	154340,7	396846,6	7,5	22,33	18,75	7,3		50	45	40		--	Voldoet	Voldoet
06_C	<L=6,89> [1/4]	154341,2	396838,6	7,5	24,57	20	10,11		50	45	40		--	Voldoet	Voldoet
06_C	<L=6,89> [3/4]	154334,1	396851	7,5	35,38	26,07	16,66		50	45	40		--	Voldoet	Voldoet
07_A	<L=10,00> [1/4]	154338,6	396869,3	1,5	30,25	19,08	15,2		50	45	40		Voldoet	--	--
07_A	<L=10,00> [2/4]	154326,8	396876,6	1,5	38,37	23,77	23,34		50	45	40		Voldoet	--	--
07_A	<L=10,00> [3/4]	154327,1	396890,4	1,5	28,87	24,88	14,58		50	45	40		Voldoet	--	--
07_A	<L=10,00> [4/4]	154338,9	396883,2	1,5	30,35	20,65	10,48		50	45	40		Voldoet	--	--
07_B	<L=10,00> [1/4]	154338,6	396869,3	5	30,16	19,94	14,91		50	45	40		--	Voldoet	Voldoet
07_B	<L=10,00> [2/4]	154326,8	396876,6	5	38,39	24,9	23,35		50	45	40		--	Voldoet	Voldoet
07_B	<L=10,00> [3/4]	154327,1	396890,4	5	29,17	26,35	14,67		50	45	40		--	Voldoet	Voldoet
07_B	<L=10,00> [4/4]	154338,9	396883,2	5	29,46	21,48	9,86		50	45	40		--	Voldoet	Voldoet
07_C	<L=10,00> [1/4]	154338,6	396869,3	7,5	31,04	21,81	15,72		50	45	40		--	Voldoet	Voldoet
07_C	<L=10,00> [2/4]	154326,8	396876,6	7,5	38,94	26,87	23,8		50	45	40		--	Voldoet	Voldoet
07_C	<L=10,00> [3/4]	154327,1	396890,4	7,5	30,51	28,37	15,56		50	45	40		--	Voldoet	Voldoet
07_C	<L=10,00> [4/4]	154338,9	396883,2	7,5	20,88	17,64	5,39		50	45	40		--	Voldoet	Voldoet
08_A	<L=10,00> [2/4]	154296,6	396922,2	1,5	41,38	30,93	19,58		50	45	40		Voldoet	--	--
08_A	<L=10,00> [4/4]	154303,8	396918	1,5	29,96	17,98	7,81		50	45	40		Voldoet	--	--
08_A	<L=8,15> [1/4]	154296,9	396914,4	1,5	41,23	28,91	24,94		50	45	40		Voldoet	--	--
08_A	<L=8,15> [3/4]	154303,4	396925,8	1,5	26,18	22,88	10,64		50	45	40		Voldoet	--	--
08_B	<L=10,00> [2/4]	154296,6	396922,2	5	41,58	33,03	19,55		50	45	40		--	Voldoet	Voldoet
08_B	<L=10,00> [4/4]	154303,8	396918	5	25,77	19,87	6,38		50	45	40		--	Voldoet	Voldoet
08_B	<L=8,15> [1/4]	154296,9	396914,4	5	41,61	31,02	25,31		50	45	40		--	Voldoet	Voldoet
08_B	<L=8,15> [3/4]	154303,4	396925,8	5	24,53	25,07	10,14		50	45	40		--	Voldoet	Voldoet
08_C	<L=10,00> [2/4]	154296,6	396922,2	7,5	42,55	34,74	21,76		50	45	40		--	Voldoet	Voldoet
08_C	<L=10,00> [4/4]	154303,8	396918	7,5	25,77	22,08	7,31		50	45	40		--	Voldoet	Voldoet
08_C	<L=8,15> [1/4]	154296,9	396914,4	7,5	42,56	32,8	26,34		50	45	40		--	Voldoet	Voldoet
08_C	<L=8,15> [3/4]	154303,4	396925,8	7,5	24,85	26,99	8,59		50	45	40		--	Voldoet	Voldoet
09_A	<L=10,00> [2/4]	154311,3	396943,9	1,5	31,7	24,03	13,01		50	45	40		Voldoet	--	--
09_A	<L=10,00> [4/4]	154317,5	396940	1,5	22,48	20,03	3,69		50	45	40		Voldoet	--	--
09_A	<L=7,07> [1/4]	154310,6	396936	1,5	37,36	26,41	16,8		50	45	40		Voldoet	--	--
09_A	<L=7,07> [3/4]	154318,2	396947,9	1,5	27,11	21,78	6,83		50	45	40		Voldoet	--	--
09_B	<L=10,00> [2/4]	154311,3	396943,9	5	32,77	26,33	16,55		50	45	40		--	Voldoet	Voldoet
09_B	<L=10,00> [4/4]	154317,5	396940	5	21,03	18,27	3,67		50	45	40		--	Voldoet	Voldoet
09_B	<L=7,07> [1/4]	154310,6	396936	5	37,5	28,7	18,21		50	45	40		--	Voldoet	Voldoet
09_B	<L=7,07> [3/4]	154318,2	396947,9	5	26,96	22,95	7,11		50	45	40		--	Voldoet	Voldoet
09_C	<L=10,00> [2/4]	154311,3	396943,9	7,5	33,72	28,93	17,62		50	45	40		--	Voldoet	Voldoet
09_C	<L=10,00> [4/4]	154317,5	396940	7,5	21,4	20,49	4,24		50	45	40		--	Voldoet	Voldoet
09_C	<L=7,07> [1/4]	154310,6	396936	7,5	38,35	30,73	18,75		50	45	40		--	Voldoet	Voldoet
09_C	<L=7,07> [3/4]	154318,2	396947,9	7,5	21,24	21,23	4,26		50	45	40		--	Voldoet	Voldoet
10_A	<L=10,00> [2/4]	154250,6	396898,9	1,5	44,7	34,31	30,85		55	50	45		Voldoet	--	--
10_A	<L=10,00> [4/4]	154257,1	396894,3	1,5	39,06	20,25	12,6		55	50	45		Voldoet	--	--

					$L_{Ar,LT}$				Grenswaarde				Beoordeling		
Naam	Omschrijving	X	Y	Hoogte	Dag	Avond	Nacht		Dag	Avond	Nacht		Dag	Avond	Nacht
10_A	<L=7,85> [1/4]	154247,5	396887,6	1,5	44,14	32,19	28,61		55	50	45		Voldoet	--	--
10_A	<L=7,85> [3/4]	154260,2	396905,6	1,5	27,83	24,63	14,41		55	50	45		Voldoet	--	--
10_B	<L=10,00> [2/4]	154250,6	396898,9	5	46,62	37,91	32,72		55	50	45		--	Voldoet	Voldoet
10_B	<L=10,00> [4/4]	154257,1	396894,3	5	40,19	23,77	13,71		55	50	45		--	Voldoet	Voldoet
10_B	<L=7,85> [1/4]	154247,5	396887,6	5	45,76	35,68	29,88		55	50	45		--	Voldoet	Voldoet
10_B	<L=7,85> [3/4]	154260,2	396905,6	5	29,07	27,88	15,5		55	50	45		--	Voldoet	Voldoet
10_C	<L=10,00> [2/4]	154250,6	396898,9	7,5	48,03	39,2	34,11		55	50	45		--	Voldoet	Voldoet
10_C	<L=10,00> [4/4]	154257,1	396894,3	7,5	41,46	26,25	15,18		55	50	45		--	Voldoet	Voldoet
10_C	<L=7,85> [1/4]	154247,5	396887,6	7,5	47,48	37,2	31,5		55	50	45		--	Voldoet	Voldoet
10_C	<L=7,85> [3/4]	154260,2	396905,6	7,5	30,65	30,01	17,07		55	50	45		--	Voldoet	Voldoet
11_A	<L=10,00> [2/8]	154267,1	396943,4	1,5	39,36	31,66	17,17		50	45	40		Voldoet	--	--
11_A	<L=10,00> [6/8]	154275,3	396943,1	1,5	26,86	22,22	5,42		50	45	40		Voldoet	--	--
11_A	<L=8,03> [1/8]	154270,6	396929,4	1,5	34,02	34,22	17,64		50	45	40		Voldoet	--	--
11_A	<L=8,03> [5/8]	154271,9	396957,1	1,5	23,74	22,35	4,66		50	45	40		Voldoet	--	--
11_A	<L=8,79> [3/8]	154266,6	396933,5	1,5	33,88	34,24	18,85		50	45	40		Voldoet	--	--
11_A	<L=8,79> [4/8]	154267,6	396953,4	1,5	39,19	29,11	15,86		50	45	40		Voldoet	--	--
11_A	<L=8,79> [7/8]	154275,8	396953	1,5	24,54	26,68	2,8		50	45	40		Voldoet	--	--
11_A	<L=8,79> [8/8]	154274,9	396933,1	1,5	27,19	24,58	7,69		50	45	40		Voldoet	--	--
11_B	<L=10,00> [2/8]	154267,1	396943,4	5	40,91	34,96	17		50	45	40		--	Voldoet	Voldoet
11_B	<L=10,00> [6/8]	154275,3	396943,1	5	25,32	22,26	-1,2		50	45	40		--	Voldoet	Voldoet
11_B	<L=8,03> [1/8]	154270,6	396929,4	5	35,15	37,05	17,99		50	45	40		--	Voldoet	Voldoet
11_B	<L=8,03> [5/8]	154271,9	396957,1	5	24,07	24,91	5,16		50	45	40		--	Voldoet	Voldoet
11_B	<L=8,79> [3/8]	154266,6	396933,5	5	35,13	37,3	20,81		50	45	40		--	Voldoet	Voldoet
11_B	<L=8,79> [4/8]	154267,6	396953,4	5	40,23	32,31	16,64		50	45	40		--	Voldoet	Voldoet
11_B	<L=8,79> [7/8]	154275,8	396953	5	22,25	28,18	3,48		50	45	40		--	Voldoet	Voldoet
11_B	<L=8,79> [8/8]	154274,9	396933,1	5	27,46	25,13	7,27		50	45	40		--	Voldoet	Voldoet
11_C	<L=10,00> [2/8]	154267,1	396943,4	7,5	42,26	36,88	18,28		50	45	40		--	Voldoet	Voldoet
11_C	<L=10,00> [6/8]	154275,3	396943,1	7,5	23,47	24,75	-0,12		50	45	40		--	Voldoet	Voldoet
11_C	<L=8,03> [1/8]	154270,6	396929,4	7,5	36,56	38,79	19,68		50	45	40		--	Voldoet	Voldoet
11_C	<L=8,03> [5/8]	154271,9	396957,1	7,5	25,14	27,65	8,79		50	45	40		--	Voldoet	Voldoet
11_C	<L=8,79> [3/8]	154266,6	396933,5	7,5	36,89	39,03	22,41		50	45	40		--	Voldoet	Voldoet
11_C	<L=8,79> [4/8]	154267,6	396953,4	7,5	41,24	34,56	19,67		50	45	40		--	Voldoet	Voldoet
11_C	<L=8,79> [7/8]	154275,8	396953	7,5	22,96	30,14	4,47		50	45	40		--	Voldoet	Voldoet
11_C	<L=8,79> [8/8]	154274,9	396933,1	7,5	24,6	27,23	6,71		50	45	40		--	Voldoet	Voldoet
12_A	<L=10,00> [2/4]	154296,1	396969,7	1,5	29,25	29,16	9,09		50	45	40		Voldoet	--	--
12_A	<L=10,00> [4/4]	154301,7	396965,3	1,5	30,38	25,91	9,46		50	45	40		Voldoet	--	--
12_A	<L=6,90> [1/4]	154294,6	396961,9	1,5	27,94	25,23	10,24		50	45	40		Voldoet	--	--
12_A	<L=6,90> [3/4]	154303,3	396973,1	1,5	30,88	23,13	10,84		50	45	40		Voldoet	--	--
12_B	<L=10,00> [2/4]	154296,1	396969,7	5	31,14	31,27	10,44		50	45	40		--	Voldoet	Voldoet
12_B	<L=10,00> [4/4]	154301,7	396965,3	5	29,75	26,29	8,93		50	45	40		--	Voldoet	Voldoet
12_B	<L=6,90> [1/4]	154294,6	396961,9	5	28,53	27,35	6,12		50	45	40		--	Voldoet	Voldoet

					$L_{Ar,LT}$				Grenswaarde				Beoordeling		
Naam	Omschrijving	X	Y	Hoogte	Dag	Avond	Nacht		Dag	Avond	Nacht		Dag	Avond	Nacht
12_B	<L=6,90> [3/4]	154303,3	396973,1	5	30,57	23,77	10,54		50	45	40		--	Voldoet	Voldoet
12_C	<L=10,00> [2/4]	154296,1	396969,7	7,5	32,27	33,43	13,83		50	45	40		--	Voldoet	Voldoet
12_C	<L=10,00> [4/4]	154301,7	396965,3	7,5	30,13	27,29	6,48		50	45	40		--	Voldoet	Voldoet
12_C	<L=6,90> [1/4]	154294,6	396961,9	7,5	29,77	29,72	4,51		50	45	40		--	Voldoet	Voldoet
12_C	<L=6,90> [3/4]	154303,3	396973,1	7,5	30,24	26,16	10,3		50	45	40		--	Voldoet	Voldoet
13_A	<L=10,00> [2/4]	154292	396993,8	1,5	26,17	26,6	8,96		50	45	40		Voldoet	--	--
13_A	<L=10,00> [4/4]	154299,9	396993,6	1,5	23,25	23,91	7,31		50	45	40		Voldoet	--	--
13_A	<L=7,68> [1/4]	154295,6	396982,6	1,5	27,83	30,33	15,37		50	45	40		Voldoet	--	--
13_A	<L=7,68> [3/4]	154296,3	397004,8	1,5	26,38	25,33	12,46		50	45	40		Voldoet	--	--
13_B	<L=10,00> [2/4]	154292	396993,8	5	26,59	28,59	9,99		50	45	40		--	Voldoet	Voldoet
13_B	<L=10,00> [4/4]	154299,9	396993,6	5	22,71	25,04	7,51		50	45	40		--	Voldoet	Voldoet
13_B	<L=7,68> [1/4]	154295,6	396982,6	5	29,89	32,08	16,56		50	45	40		--	Voldoet	Voldoet
13_B	<L=7,68> [3/4]	154296,3	397004,8	5	26,68	26,49	12,83		50	45	40		--	Voldoet	Voldoet
13_C	<L=10,00> [2/4]	154292	396993,8	7,5	28,35	31,02	13,19		50	45	40		--	Voldoet	Voldoet
13_C	<L=10,00> [4/4]	154299,9	396993,6	7,5	19,44	27,05	5,33		50	45	40		--	Voldoet	Voldoet
13_C	<L=7,68> [1/4]	154295,6	396982,6	7,5	31,46	34,01	18,94		50	45	40		--	Voldoet	Voldoet
13_C	<L=7,68> [3/4]	154296,3	397004,8	7,5	27,57	28,52	14,17		50	45	40		--	Voldoet	Voldoet
14_A	<L=10,00> [2/4]	154320,1	396996,3	1,5	29,39	27,7	12,97		50	45	40		Voldoet	--	--
14_A	<L=10,00> [4/4]	154325,6	396990,2	1,5	22,45	19,86	5,17		50	45	40		Voldoet	--	--
14_A	<L=7,94> [1/4]	154317,1	396988,1	1,5	31,88	27,62	15,38		50	45	40		Voldoet	--	--
14_A	<L=7,94> [3/4]	154328,5	396998,3	1,5	23,4	24,23	7,2		50	45	40		Voldoet	--	--
14_B	<L=10,00> [2/4]	154320,1	396996,3	5	29,58	28,68	14,08		50	45	40		--	Voldoet	Voldoet
14_B	<L=10,00> [4/4]	154325,6	396990,2	5	21,24	20,82	5,15		50	45	40		--	Voldoet	Voldoet
14_B	<L=7,94> [1/4]	154317,1	396988,1	5	32,05	29,04	16,77		50	45	40		--	Voldoet	Voldoet
14_B	<L=7,94> [3/4]	154328,5	396998,3	5	23,21	24,66	7,26		50	45	40		--	Voldoet	Voldoet
14_C	<L=10,00> [2/4]	154320,1	396996,3	7,5	29,7	29,93	13,93		50	45	40		--	Voldoet	Voldoet
14_C	<L=10,00> [4/4]	154325,6	396990,2	7,5	21,43	22,71	5,55		50	45	40		--	Voldoet	Voldoet
14_C	<L=7,94> [1/4]	154317,1	396988,1	7,5	32,49	29,99	17,3		50	45	40		--	Voldoet	Voldoet
14_C	<L=7,94> [3/4]	154328,5	396998,3	7,5	23,62	26,33	7,64		50	45	40		--	Voldoet	Voldoet
15_A	<L=10,00> [2/4]	154339,8	397016,8	1,5	25,05	22,27	9,91		50	45	40		Voldoet	--	--
15_A	<L=10,00> [4/4]	154348	397016,5	1,5	16,95	14,11	2,59		50	45	40		Voldoet	--	--
15_A	<L=7,92> [1/4]	154343,6	397006,6	1,5	22,8	23,17	7,1		50	45	40		Voldoet	--	--
15_A	<L=7,92> [3/4]	154344,2	397026,7	1,5	18,05	21,43	3,22		50	45	40		Voldoet	--	--
15_B	<L=10,00> [2/4]	154339,8	397016,8	5	25,84	23,89	11,37		50	45	40		--	Voldoet	Voldoet
15_B	<L=10,00> [4/4]	154348	397016,5	5	16,51	15,09	2,65		50	45	40		--	Voldoet	Voldoet
15_B	<L=7,92> [1/4]	154343,6	397006,6	5	23,23	24,33	8,41		50	45	40		--	Voldoet	Voldoet
15_B	<L=7,92> [3/4]	154344,2	397026,7	5	17,85	22,48	3,27		50	45	40		--	Voldoet	Voldoet
15_C	<L=10,00> [2/4]	154339,8	397016,8	7,5	27,31	26,18	13,55		50	45	40		--	Voldoet	Voldoet
15_C	<L=10,00> [4/4]	154348	397016,5	7,5	16,71	16,83	2,84		50	45	40		--	Voldoet	Voldoet
15_C	<L=7,92> [1/4]	154343,6	397006,6	7,5	24,9	26,44	10,34		50	45	40		--	Voldoet	Voldoet
15_C	<L=7,92> [3/4]	154344,2	397026,7	7,5	17,73	22,53	3,4		50	45	40		--	Voldoet	Voldoet

					$L_{Ar,LT}$				Grenswaarde				Beoordeling		
Naam	Omschrijving	X	Y	Hoogte	Dag	Avond	Nacht		Dag	Avond	Nacht		Dag	Avond	Nacht
16_A	<L=10,00> [2/8]	154312,7	397034,4	1,5	25,6	23,15	6,56		50	45	40		Voldoet	--	--
16_A	<L=10,00> [6/8]	154310,5	397026,5	1,5	32,83	29,56	12,49		50	45	40		Voldoet	--	--
16_A	<L=8,02> [1/8]	154297,2	397034,5	1,5	28,27	28,37	9,64		50	45	40		Voldoet	--	--
16_A	<L=8,02> [5/8]	154326,1	397026,4	1,5	23,77	22,77	7,77		50	45	40		Voldoet	--	--
16_A	<L=9,92> [3/8]	154303,1	397037,1	1,5	17,31	17,48	-5,68		50	45	40		Voldoet	--	--
16_A	<L=9,92> [4/8]	154322,4	397031,7	1,5	22,73	21,46	5,06		50	45	40		Voldoet	--	--
16_A	<L=9,92> [7/8]	154320,1	397023,8	1,5	31,26	26,67	16,83		50	45	40		Voldoet	--	--
16_A	<L=9,92> [8/8]	154300,9	397029,2	1,5	31,67	27,25	7,94		50	45	40		Voldoet	--	--
16_B	<L=10,00> [2/8]	154312,7	397034,4	5	23,42	23,44	5,52		50	45	40		--	Voldoet	Voldoet
16_B	<L=10,00> [6/8]	154310,5	397026,5	5	33,78	30,63	13,27		50	45	40		--	Voldoet	Voldoet
16_B	<L=8,02> [1/8]	154297,2	397034,5	5	30,52	29,51	10,47		50	45	40		--	Voldoet	Voldoet
16_B	<L=8,02> [5/8]	154326,1	397026,4	5	23,92	23,73	8,41		50	45	40		--	Voldoet	Voldoet
16_B	<L=9,92> [3/8]	154303,1	397037,1	5	17,23	18,8	-5,63		50	45	40		--	Voldoet	Voldoet
16_B	<L=9,92> [4/8]	154322,4	397031,7	5	22,89	19,84	4,34		50	45	40		--	Voldoet	Voldoet
16_B	<L=9,92> [7/8]	154320,1	397023,8	5	33,86	27,9	21,06		50	45	40		--	Voldoet	Voldoet
16_B	<L=9,92> [8/8]	154300,9	397029,2	5	32,03	28,74	8,02		50	45	40		--	Voldoet	Voldoet
16_C	<L=10,00> [2/8]	154312,7	397034,4	7,5	23,76	25,17	5,82		50	45	40		--	Voldoet	Voldoet
16_C	<L=10,00> [6/8]	154310,5	397026,5	7,5	34,06	32,37	15,1		50	45	40		--	Voldoet	Voldoet
16_C	<L=8,02> [1/8]	154297,2	397034,5	7,5	34,67	31,4	11,53		50	45	40		--	Voldoet	Voldoet
16_C	<L=8,02> [5/8]	154326,1	397026,4	7,5	24,45	24,13	8,87		50	45	40		--	Voldoet	Voldoet
16_C	<L=9,92> [3/8]	154303,1	397037,1	7,5	18,35	20,96	-4,24		50	45	40		--	Voldoet	Voldoet
16_C	<L=9,92> [4/8]	154322,4	397031,7	7,5	17,47	18,6	1,49		50	45	40		--	Voldoet	Voldoet
16_C	<L=9,92> [7/8]	154320,1	397023,8	7,5	34,64	29,9	21,62		50	45	40		--	Voldoet	Voldoet
16_C	<L=9,92> [8/8]	154300,9	397029,2	7,5	32,48	30,29	8,74		50	45	40		--	Voldoet	Voldoet
17_A	<L=10,00> [2/4]	154293	397090	1,5	23,06	25,47	8,64		50	45	40		Voldoet	--	--
17_A	<L=10,00> [4/4]	154300,3	397089,2	1,5	22,98	25,11	8,34		50	45	40		Voldoet	--	--
17_A	<L=7,05> [1/4]	154295,9	397082,6	1,5	25,81	23,93	3,52		50	45	40		Voldoet	--	--
17_A	<L=7,05> [3/4]	154297,4	397096,7	1,5	17,79	19,35	2,01		50	45	40		Voldoet	--	--
17_B	<L=10,00> [2/4]	154293	397090	5	23,62	26,26	8,61		50	45	40		--	Voldoet	Voldoet
17_B	<L=10,00> [4/4]	154300,3	397089,2	5	22,48	24,99	8,5		50	45	40		--	Voldoet	Voldoet
17_B	<L=7,05> [1/4]	154295,9	397082,6	5	26,99	24,84	3,87		50	45	40		--	Voldoet	Voldoet
17_B	<L=7,05> [3/4]	154297,4	397096,7	5	14,06	17,67	-1,15		50	45	40		--	Voldoet	Voldoet
17_C	<L=10,00> [2/4]	154293	397090	7,5	24,34	27,85	8,73		50	45	40		--	Voldoet	Voldoet
17_C	<L=10,00> [4/4]	154300,3	397089,2	7,5	22,62	26,24	8,55		50	45	40		--	Voldoet	Voldoet
17_C	<L=7,05> [1/4]	154295,9	397082,6	7,5	27,31	26,46	4,98		50	45	40		--	Voldoet	Voldoet
17_C	<L=7,05> [3/4]	154297,4	397096,7	7,5	14,08	19,35	-0,59		50	45	40		--	Voldoet	Voldoet
18_A	<L=10,00> [2/4]	154308,1	397059,1	1,5	29,8	29,22	11,4		50	45	40		Voldoet	--	--
18_A	<L=10,00> [4/4]	154315	397057,2	1,5	17,07	18	-3,75		50	45	40		Voldoet	--	--
18_A	<L=6,95> [1/4]	154309,8	397051,3	1,5	30,35	27,2	15,38		50	45	40		Voldoet	--	--
18_A	<L=6,95> [3/4]	154313,4	397065	1,5	18,38	19,31	-4,38		50	45	40		Voldoet	--	--
18_B	<L=10,00> [2/4]	154308,1	397059,1	5	32,02	29,85	11,65		50	45	40		--	Voldoet	Voldoet

					$L_{Ar,LT}$				Grenswaarde				Beoordeling		
Naam	Omschrijving	X	Y	Hoogte	Dag	Avond	Nacht		Dag	Avond	Nacht		Dag	Avond	Nacht
18_B	<L=10,00> [4/4]	154315	397057,2	5	17,3	18,78	-3,93		50	45	40		--	Voldoet	Voldoet
18_B	<L=6,95> [1/4]	154309,8	397051,3	5	33,15	28,08	15,89		50	45	40		--	Voldoet	Voldoet
18_B	<L=6,95> [3/4]	154313,4	397065	5	16,47	19,83	-4,85		50	45	40		--	Voldoet	Voldoet
18_C	<L=10,00> [2/4]	154308,1	397059,1	7,5	34,12	31,21	12,22		50	45	40		--	Voldoet	Voldoet
18_C	<L=10,00> [4/4]	154315	397057,2	7,5	18,14	20,59	-3,15		50	45	40		--	Voldoet	Voldoet
18_C	<L=6,95> [1/4]	154309,8	397051,3	7,5	35,36	29,6	16,19		50	45	40		--	Voldoet	Voldoet
18_C	<L=6,95> [3/4]	154313,4	397065	7,5	17,4	21,5	-3,99		50	45	40		--	Voldoet	Voldoet
19_A	<L=10,00> [2/4]	154331,5	397054,1	1,5	24,38	22,97	14,5		50	45	40		Voldoet	--	--
19_A	<L=10,00> [4/4]	154338,5	397052,2	1,5	17,54	18,61	-5,46		50	45	40		Voldoet	--	--
19_A	<L=7,03> [1/4]	154333,1	397046,3	1,5	19,15	19,48	-5,02		50	45	40		Voldoet	--	--
19_A	<L=7,03> [3/4]	154336,9	397060	1,5	22,02	19,45	2,19		50	45	40		Voldoet	--	--
19_B	<L=10,00> [2/4]	154331,5	397054,1	5	24,17	23,82	15,08		50	45	40		--	Voldoet	Voldoet
19_B	<L=10,00> [4/4]	154338,5	397052,2	5	16,94	19,54	-5,62		50	45	40		--	Voldoet	Voldoet
19_B	<L=7,03> [1/4]	154333,1	397046,3	5	20,42	21,43	-3,74		50	45	40		--	Voldoet	Voldoet
19_B	<L=7,03> [3/4]	154336,9	397060	5	16,57	18,07	-5,91		50	45	40		--	Voldoet	Voldoet
19_C	<L=10,00> [2/4]	154331,5	397054,1	7,5	26,31	25,75	15,26		50	45	40		--	Voldoet	Voldoet
19_C	<L=10,00> [4/4]	154338,5	397052,2	7,5	16,98	21,17	-5,12		50	45	40		--	Voldoet	Voldoet
19_C	<L=7,03> [1/4]	154333,1	397046,3	7,5	23,06	24,17	-1,24		50	45	40		--	Voldoet	Voldoet
19_C	<L=7,03> [3/4]	154336,9	397060	7,5	18,14	19,66	-4,93		50	45	40		--	Voldoet	Voldoet
20_A	<L=10,00> [2/4]	154353	397047,9	1,5	16,84	14,92	2,53		50	45	40		Voldoet	--	--
20_A	<L=10,00> [4/4]	154351,8	397040,9	1,5	25,07	23,02	11,88		50	45	40		Voldoet	--	--
20_A	<L=6,95> [1/4]	154345,3	397045,6	1,5	21,13	22,22	3,53		50	45	40		Voldoet	--	--
20_A	<L=6,95> [3/4]	154359,5	397043,1	1,5	17,25	16	2,74		50	45	40		Voldoet	--	--
20_B	<L=10,00> [2/4]	154353	397047,9	5	16,29	15,43	2,25		50	45	40		--	Voldoet	Voldoet
20_B	<L=10,00> [4/4]	154351,8	397040,9	5	26,3	23,75	13,45		50	45	40		--	Voldoet	Voldoet
20_B	<L=6,95> [1/4]	154345,3	397045,6	5	21,97	21,68	5,31		50	45	40		--	Voldoet	Voldoet
20_B	<L=6,95> [3/4]	154359,5	397043,1	5	17,24	16,38	3,99		50	45	40		--	Voldoet	Voldoet
20_C	<L=10,00> [2/4]	154353	397047,9	7,5	16,4	17,01	2,43		50	45	40		--	Voldoet	Voldoet
20_C	<L=10,00> [4/4]	154351,8	397040,9	7,5	27,49	25,26	14,78		50	45	40		--	Voldoet	Voldoet
20_C	<L=6,95> [1/4]	154345,3	397045,6	7,5	24,05	23,97	8,41		50	45	40		--	Voldoet	Voldoet
20_C	<L=6,95> [3/4]	154359,5	397043,1	7,5	17,88	17,76	4,37		50	45	40		--	Voldoet	Voldoet
21_A	<L=10,00> [2/4]	154375,4	397044	1,5	17,65	14,61	1,73		50	45	40		Voldoet	--	--
21_A	<L=10,00> [4/4]	154374,3	397037	1,5	19,84	20,49	5,44		50	45	40		Voldoet	--	--
21_A	<L=6,90> [1/4]	154367,8	397041,7	1,5	25,88	22,7	14,32		50	45	40		Voldoet	--	--
21_A	<L=6,90> [3/4]	154381,9	397039,4	1,5	24,83	19,88	5,79		50	45	40		Voldoet	--	--
21_B	<L=10,00> [2/4]	154375,4	397044	5	15,69	15,42	1,82		50	45	40		--	Voldoet	Voldoet
21_B	<L=10,00> [4/4]	154374,3	397037	5	20,45	21,84	7,67		50	45	40		--	Voldoet	Voldoet
21_B	<L=6,90> [1/4]	154367,8	397041,7	5	28,58	23,7	19,21		50	45	40		--	Voldoet	Voldoet
21_B	<L=6,90> [3/4]	154381,9	397039,4	5	24,28	19,1	4,86		50	45	40		--	Voldoet	Voldoet
21_C	<L=10,00> [2/4]	154375,4	397044	7,5	15,72	16,72	1,89		50	45	40		--	Voldoet	Voldoet
21_C	<L=10,00> [4/4]	154374,3	397037	7,5	22,68	23,69	10,28		50	45	40		--	Voldoet	Voldoet

					$L_{Ar,LT}$				Grenswaarde				Beoordeling		
Naam	Omschrijving	X	Y	Hoogte	Dag	Avond	Nacht		Dag	Avond	Nacht		Dag	Avond	Nacht
21_C	<L=6,90> [1/4]	154367,8	397041,7	7,5	30,09	25,16	19,43		50	45	40		--	Voldoet	Voldoet
21_C	<L=6,90> [3/4]	154381,9	397039,4	7,5	24,4	20,06	4,92		50	45	40		--	Voldoet	Voldoet
22_A	<L=10,00> [2/4]	154426,8	397045,7	1,5	16,99	17,15	1,44		50	45	40		Voldoet	--	--
22_A	<L=10,00> [4/4]	154429,5	397035,9	1,5	25,39	21,49	10,09		50	45	40		Voldoet	--	--
22_A	<L=9,93> [1/4]	154416,7	397037,7	1,5	26,64	21,77	11,19		50	45	40		Voldoet	--	--
22_A	<L=9,93> [3/4]	154439,6	397043,9	1,5	20,5	16,5	2,81		50	45	40		Voldoet	--	--
22_B	<L=10,00> [2/4]	154426,8	397045,7	5	16,32	17,33	1,27		50	45	40		--	Voldoet	Voldoet
22_B	<L=10,00> [4/4]	154429,5	397035,9	5	26,64	22,22	12,86		50	45	40		--	Voldoet	Voldoet
22_B	<L=9,93> [1/4]	154416,7	397037,7	5	27,49	22,3	14		50	45	40		--	Voldoet	Voldoet
22_B	<L=9,93> [3/4]	154439,6	397043,9	5	20,36	17,06	3,36		50	45	40		--	Voldoet	Voldoet
22_C	<L=10,00> [2/4]	154426,8	397045,7	7,5	17,17	18,26	4,67		50	45	40		--	Voldoet	Voldoet
22_C	<L=10,00> [4/4]	154429,5	397035,9	7,5	29,63	23,39	17,25		50	45	40		--	Voldoet	Voldoet
22_C	<L=9,93> [1/4]	154416,7	397037,7	7,5	30,17	23,47	17,13		50	45	40		--	Voldoet	Voldoet
22_C	<L=9,93> [3/4]	154439,6	397043,9	7,5	20,17	18,12	3,73		50	45	40		--	Voldoet	Voldoet
23_A	<L=10,00> [2/8]	154447,8	397075,8	1,5	19,28	9,95	1,63		50	45	40		Voldoet	--	--
23_A	<L=10,00> [6/8]	154443,5	397067,6	1,5	23,79	21,12	8,29		50	45	40		Voldoet	--	--
23_A	<L=8,67> [3/8]	154438,9	397080,4	1,5	13,98	11,95	0,03		50	45	40		Voldoet	--	--
23_A	<L=8,67> [4/8]	154456,6	397071,1	1,5	17,64	16,19	2,1		50	45	40		Voldoet	--	--
23_A	<L=8,67> [7/8]	154452,3	397062,9	1,5	23,44	20,99	8,98		50	45	40		Voldoet	--	--
23_A	<L=8,67> [8/8]	154434,6	397072,3	1,5	22,49	20,78	8,84		50	45	40		Voldoet	--	--
23_A	<L=9,05> [1/8]	154433,4	397078,1	1,5	24,63	19,38	13,52		50	45	40		Voldoet	--	--
23_A	<L=9,05> [5/8]	154457,8	397065,2	1,5	14,46	13,36	-0,13		50	45	40		Voldoet	--	--
23_B	<L=10,00> [2/8]	154447,8	397075,8	5	13,3	9,99	-0,53		50	45	40		--	Voldoet	Voldoet
23_B	<L=10,00> [6/8]	154443,5	397067,6	5	24,46	21,89	10,18		50	45	40		--	Voldoet	Voldoet
23_B	<L=8,67> [3/8]	154438,9	397080,4	5	13,83	12,21	-0,25		50	45	40		--	Voldoet	Voldoet
23_B	<L=8,67> [4/8]	154456,6	397071,1	5	13,17	10,5	-0,63		50	45	40		--	Voldoet	Voldoet
23_B	<L=8,67> [7/8]	154452,3	397062,9	5	23,79	21,59	10,66		50	45	40		--	Voldoet	Voldoet
23_B	<L=8,67> [8/8]	154434,6	397072,3	5	23,42	21,45	9,82		50	45	40		--	Voldoet	Voldoet
23_B	<L=9,05> [1/8]	154433,4	397078,1	5	25,43	20,26	13,97		50	45	40		--	Voldoet	Voldoet
23_B	<L=9,05> [5/8]	154457,8	397065,2	5	14,04	13,56	-0,14		50	45	40		--	Voldoet	Voldoet
23_C	<L=10,00> [2/8]	154447,8	397075,8	7,5	13,35	11,24	-0,16		50	45	40		--	Voldoet	Voldoet
23_C	<L=10,00> [6/8]	154443,5	397067,6	7,5	28,95	22,86	16,1		50	45	40		--	Voldoet	Voldoet
23_C	<L=8,67> [3/8]	154438,9	397080,4	7,5	14,55	13,1	0,83		50	45	40		--	Voldoet	Voldoet
23_C	<L=8,67> [4/8]	154456,6	397071,1	7,5	13,42	12,07	0,39		50	45	40		--	Voldoet	Voldoet
23_C	<L=8,67> [7/8]	154452,3	397062,9	7,5	27,06	23,05	14,82		50	45	40		--	Voldoet	Voldoet
23_C	<L=8,67> [8/8]	154434,6	397072,3	7,5	25,79	22,94	13,46		50	45	40		--	Voldoet	Voldoet
23_C	<L=9,05> [1/8]	154433,4	397078,1	7,5	27,66	21,85	14,97		50	45	40		--	Voldoet	Voldoet
23_C	<L=9,05> [5/8]	154457,8	397065,2	7,5	15,45	15,36	2,08		50	45	40		--	Voldoet	Voldoet
24_A	<L=10,00> [2/4]	154466,7	397059,4	1,5	17,73	19,13	4,14		50	45	40		Voldoet	--	--
24_A	<L=10,00> [4/4]	154473,3	397056,2	1,5	13,56	11,6	-0,63		50	45	40		Voldoet	--	--
24_A	<L=7,10> [1/4]	154466,9	397051,4	1,5	23,17	19,92	8,46		50	45	40		Voldoet	--	--

					$L_{Ar,LT}$				Grenswaarde				Beoordeling		
Naam	Omschrijving	X	Y	Hoogte	Dag	Avond	Nacht		Dag	Avond	Nacht		Dag	Avond	Nacht
24_A	<L=7,10> [3/4]	154473,2	397064,3	1,5	13,64	12,68	-0,66		50	45	40		Voldoet	--	--
24_B	<L=10,00> [2/4]	154466,7	397059,4	5	18,49	20,05	4,74		50	45	40		--	Voldoet	Voldoet
24_B	<L=10,00> [4/4]	154473,3	397056,2	5	13,39	11,92	-0,61		50	45	40		--	Voldoet	Voldoet
24_B	<L=7,10> [1/4]	154466,9	397051,4	5	24,25	20,6	10,86		50	45	40		--	Voldoet	Voldoet
24_B	<L=7,10> [3/4]	154473,2	397064,3	5	13,43	12,9	-0,65		50	45	40		--	Voldoet	Voldoet
24_C	<L=10,00> [2/4]	154466,7	397059,4	7,5	21,77	22,37	10,43		50	45	40		--	Voldoet	Voldoet
24_C	<L=10,00> [4/4]	154473,3	397056,2	7,5	14,09	14,11	0,72		50	45	40		--	Voldoet	Voldoet
24_C	<L=7,10> [1/4]	154466,9	397051,4	7,5	28,03	22,08	13,82		50	45	40		--	Voldoet	Voldoet
24_C	<L=7,10> [3/4]	154473,2	397064,3	7,5	14,49	15,17	2,4		50	45	40		--	Voldoet	Voldoet
25_A	<L=10,00> [2/4]	154373,3	396996	1,5	25,93	25,46	10,15		50	45	40		Voldoet	--	--
25_A	<L=10,00> [4/4]	154376	396988,4	1,5	27,45	22,3	8,94		50	45	40		Voldoet	--	--
25_A	<L=7,86> [1/4]	154367,6	396989,6	1,5	27,16	23,69	8,63		50	45	40		Voldoet	--	--
25_A	<L=7,86> [3/4]	154381,7	396994,8	1,5	22,59	19,96	2,38		50	45	40		Voldoet	--	--
25_B	<L=10,00> [2/4]	154373,3	396996	5	25,71	26,23	10,07		50	45	40		--	Voldoet	Voldoet
25_B	<L=10,00> [4/4]	154376	396988,4	5	28,12	22,82	7,73		50	45	40		--	Voldoet	Voldoet
25_B	<L=7,86> [1/4]	154367,6	396989,6	5	27,82	24,81	6,93		50	45	40		--	Voldoet	Voldoet
25_B	<L=7,86> [3/4]	154381,7	396994,8	5	22,19	20,42	1,42		50	45	40		--	Voldoet	Voldoet
25_C	<L=10,00> [2/4]	154373,3	396996	7,5	26,24	27,43	5,88		50	45	40		--	Voldoet	Voldoet
25_C	<L=10,00> [4/4]	154376	396988,4	7,5	28,77	24,02	7,98		50	45	40		--	Voldoet	Voldoet
25_C	<L=7,86> [1/4]	154367,6	396989,6	7,5	28,54	26,3	7,43		50	45	40		--	Voldoet	Voldoet
25_C	<L=7,86> [3/4]	154381,7	396994,8	7,5	22,14	21,56	2,07		50	45	40		--	Voldoet	Voldoet
26_A	<L=10,00> [2/8]	154401	396993,7	1,5	26,09	21,9	4,97		50	45	40		Voldoet	--	--
26_A	<L=10,00> [6/8]	154409,4	396996,8	1,5	18,53	19,01	1,55		50	45	40		Voldoet	--	--
26_A	<L=8,72> [3/8]	154404,4	396984,3	1,5	25,87	22,54	5,42		50	45	40		Voldoet	--	--
26_A	<L=8,72> [4/8]	154397,6	397003,1	1,5	23,06	22,93	6,69		50	45	40		Voldoet	--	--
26_A	<L=8,72> [7/8]	154406	397006,2	1,5	16,59	11,82	-4,13		50	45	40		Voldoet	--	--
26_A	<L=8,72> [8/8]	154412,9	396987,4	1,5	15,79	10,99	-7,91		50	45	40		Voldoet	--	--
26_A	<L=8,75> [1/8]	154410	396982,3	1,5	25,17	17,71	5,21		50	45	40		Voldoet	--	--
26_A	<L=8,75> [5/8]	154400,5	397008,2	1,5	25,19	24,18	12,6		50	45	40		Voldoet	--	--
26_B	<L=10,00> [2/8]	154401	396993,7	5	26,91	22,83	5,08		50	45	40		--	Voldoet	Voldoet
26_B	<L=10,00> [6/8]	154409,4	396996,8	5	19,74	19,78	1,82		50	45	40		--	Voldoet	Voldoet
26_B	<L=8,72> [3/8]	154404,4	396984,3	5	26,3	23,13	5,3		50	45	40		--	Voldoet	Voldoet
26_B	<L=8,72> [4/8]	154397,6	397003,1	5	22,84	23,54	4,34		50	45	40		--	Voldoet	Voldoet
26_B	<L=8,72> [7/8]	154406	397006,2	5	16,73	12,29	-8,4		50	45	40		--	Voldoet	Voldoet
26_B	<L=8,72> [8/8]	154412,9	396987,4	5	15,59	11,2	-8,12		50	45	40		--	Voldoet	Voldoet
26_B	<L=8,75> [1/8]	154410	396982,3	5	24,91	18,13	4,86		50	45	40		--	Voldoet	Voldoet
26_B	<L=8,75> [5/8]	154400,5	397008,2	5	25,46	24,95	12,21		50	45	40		--	Voldoet	Voldoet
26_C	<L=10,00> [2/8]	154401	396993,7	7,5	27,58	23,93	5,21		50	45	40		--	Voldoet	Voldoet
26_C	<L=10,00> [6/8]	154409,4	396996,8	7,5	21,61	20,24	2,71		50	45	40		--	Voldoet	Voldoet
26_C	<L=8,72> [3/8]	154404,4	396984,3	7,5	27,19	24,34	5,38		50	45	40		--	Voldoet	Voldoet
26_C	<L=8,72> [4/8]	154397,6	397003,1	7,5	23,46	24,68	4,65		50	45	40		--	Voldoet	Voldoet

					$L_{Ar,LT}$				Grenswaarde				Beoordeling		
Naam	Omschrijving	X	Y	Hoogte	Dag	Avond	Nacht		Dag	Avond	Nacht		Dag	Avond	Nacht
26_C	<L=8,72> [7/8]	154406	397006,2	7,5	16,87	13,53	-7,95		50	45	40		--	Voldoet	Voldoet
26_C	<L=8,72> [8/8]	154412,9	396987,4	7,5	15,54	12,42	-7,59		50	45	40		--	Voldoet	Voldoet
26_C	<L=8,75> [1/8]	154410	396982,3	7,5	24,82	19,38	4,85		50	45	40		--	Voldoet	Voldoet
26_C	<L=8,75> [5/8]	154400,5	397008,2	7,5	26,29	26,05	14,4		50	45	40		--	Voldoet	Voldoet
27_A	<L=10,00> [2/4]	154407,5	396966,8	1,5	27,65	23,52	10,1		50	45	40		Voldoet	--	--
27_A	<L=10,00> [4/4]	154410,7	396958	1,5	24,29	17,47	5,5		50	45	40		Voldoet	--	--
27_A	<L=9,12> [1/4]	154398,7	396958,7	1,5	31,99	21,87	9,52		50	45	40		Voldoet	--	--
27_A	<L=9,12> [3/4]	154419,4	396966,1	1,5	16,75	11,63	-0,29		50	45	40		Voldoet	--	--
27_B	<L=10,00> [2/4]	154407,5	396966,8	5	27,87	24,16	11,03		50	45	40		--	Voldoet	Voldoet
27_B	<L=10,00> [4/4]	154410,7	396958	5	23,93	17,7	5,2		50	45	40		--	Voldoet	Voldoet
27_B	<L=9,12> [1/4]	154398,7	396958,7	5	31,96	22,43	10,25		50	45	40		--	Voldoet	Voldoet
27_B	<L=9,12> [3/4]	154419,4	396966,1	5	16,22	11,92	-0,39		50	45	40		--	Voldoet	Voldoet
27_C	<L=10,00> [2/4]	154407,5	396966,8	7,5	28,32	24,21	12		50	45	40		--	Voldoet	Voldoet
27_C	<L=10,00> [4/4]	154410,7	396958	7,5	23,89	18,57	5,2		50	45	40		--	Voldoet	Voldoet
27_C	<L=9,12> [1/4]	154398,7	396958,7	7,5	32,04	23,92	11,75		50	45	40		--	Voldoet	Voldoet
27_C	<L=9,12> [3/4]	154419,4	396966,1	7,5	16,15	13,04	-0,24		50	45	40		--	Voldoet	Voldoet
28_A	<L=10,00> [1/4]	154407,9	396907,9	1,5	19,38	16,71	5,07		50	45	40		Voldoet	--	--
28_A	<L=10,00> [2/4]	154397,2	396916,9	1,5	31,25	23,71	17,45		50	45	40		Voldoet	--	--
28_A	<L=10,00> [3/4]	154399,6	396930,6	1,5	30,44	25,56	10,4		50	45	40		Voldoet	--	--
28_A	<L=10,00> [4/4]	154410,3	396921,6	1,5	17,16	11,61	1,8		50	45	40		Voldoet	--	--
28_B	<L=10,00> [1/4]	154407,9	396907,9	5	19,15	16,9	4,4		50	45	40		--	Voldoet	Voldoet
28_B	<L=10,00> [2/4]	154397,2	396916,9	5	31,46	24,33	17,36		50	45	40		--	Voldoet	Voldoet
28_B	<L=10,00> [3/4]	154399,6	396930,6	5	30,61	26,01	11,18		50	45	40		--	Voldoet	Voldoet
28_B	<L=10,00> [4/4]	154410,3	396921,6	5	16,93	12,14	1,82		50	45	40		--	Voldoet	Voldoet
28_C	<L=10,00> [1/4]	154407,9	396907,9	7,5	19,17	18,04	4,34		50	45	40		--	Voldoet	Voldoet
28_C	<L=10,00> [2/4]	154397,2	396916,9	7,5	31,73	25,61	17,34		50	45	40		--	Voldoet	Voldoet
28_C	<L=10,00> [3/4]	154399,6	396930,6	7,5	30,99	27,04	12,53		50	45	40		--	Voldoet	Voldoet
28_C	<L=10,00> [4/4]	154410,3	396921,6	7,5	16,91	13,61	2,09		50	45	40		--	Voldoet	Voldoet
29_A	<L=10,00> [2/4]	154422,4	396897,5	1,5	26,17	24,04	11,29		50	45	40		Voldoet	--	--
29_A	<L=10,00> [4/4]	154424,7	396891	1,5	17,83	15,13	1,36		50	45	40		Voldoet	--	--
29_A	<L=6,74> [1/4]	154416,9	396891,8	1,5	26,03	23,12	10,82		50	45	40		Voldoet	--	--
29_A	<L=6,74> [3/4]	154430,2	396896,7	1,5	18,51	13,28	1,31		50	45	40		Voldoet	--	--
29_B	<L=10,00> [2/4]	154422,4	396897,5	5	26,48	24,54	11,53		50	45	40		--	Voldoet	Voldoet
29_B	<L=10,00> [4/4]	154424,7	396891	5	17,77	15,31	1,14		50	45	40		--	Voldoet	Voldoet
29_B	<L=6,74> [1/4]	154416,9	396891,8	5	26,33	23,66	11,19		50	45	40		--	Voldoet	Voldoet
29_B	<L=6,74> [3/4]	154430,2	396896,7	5	18,07	13,55	1,06		50	45	40		--	Voldoet	Voldoet
29_C	<L=10,00> [2/4]	154422,4	396897,5	7,5	26,86	25,6	11,81		50	45	40		--	Voldoet	Voldoet
29_C	<L=10,00> [4/4]	154424,7	396891	7,5	17,85	16,25	1		50	45	40		--	Voldoet	Voldoet
29_C	<L=6,74> [1/4]	154416,9	396891,8	7,5	26,7	24,75	11,52		50	45	40		--	Voldoet	Voldoet
29_C	<L=6,74> [3/4]	154430,2	396896,7	7,5	17,79	15,06	0,91		50	45	40		--	Voldoet	Voldoet
30_A	<L=10,00> [2/4]	154435,3	396878,8	1,5	24,69	21,54	9,1		50	45	40		Voldoet	--	--

					$L_{Ar,LT}$				Grenswaarde				Beoordeling		
Naam	Omschrijving	X	Y	Hoogte	Dag	Avond	Nacht		Dag	Avond	Nacht		Dag	Avond	Nacht
30_A	<L=10,00> [4/4]	154437,7	396871,8	1,5	17,1	14,21	0,65		50	45	40		Voldoet	--	--
30_A	<L=7,17> [1/4]	154429,8	396872,9	1,5	24,72	19,63	8,57		50	45	40		Voldoet	--	--
30_A	<L=7,17> [3/4]	154443,3	396877,7	1,5	14,41	12,84	0,59		50	45	40		Voldoet	--	--
30_B	<L=10,00> [2/4]	154435,3	396878,8	5	25,4	22,03	9,48		50	45	40		--	Voldoet	Voldoet
30_B	<L=10,00> [4/4]	154437,7	396871,8	5	17,24	14,4	0,45		50	45	40		--	Voldoet	Voldoet
30_B	<L=7,17> [1/4]	154429,8	396872,9	5	25,6	20,36	10,94		50	45	40		--	Voldoet	Voldoet
30_B	<L=7,17> [3/4]	154443,3	396877,7	5	14,52	13,1	0,39		50	45	40		--	Voldoet	Voldoet
30_C	<L=10,00> [2/4]	154435,3	396878,8	7,5	26,13	22,97	10,08		50	45	40		--	Voldoet	Voldoet
30_C	<L=10,00> [4/4]	154437,7	396871,8	7,5	17,4	15,2	0,69		50	45	40		--	Voldoet	Voldoet
30_C	<L=7,17> [1/4]	154429,8	396872,9	7,5	26,33	21,5	9,15		50	45	40		--	Voldoet	Voldoet
30_C	<L=7,17> [3/4]	154443,3	396877,7	7,5	14,83	14,42	-0,36		50	45	40		--	Voldoet	Voldoet
31_A	<L=10,00> [2/4]	154461,3	396887,3	1,5	24,56	20,53	8,7		50	45	40		Voldoet	--	--
31_A	<L=10,00> [4/4]	154463,7	396880,7	1,5	16,35	14,59	0,05		50	45	40		Voldoet	--	--
31_A	<L=6,82> [1/4]	154455,9	396881,5	1,5	24,66	21,52	9,17		50	45	40		Voldoet	--	--
31_A	<L=6,82> [3/4]	154469,2	396886,4	1,5	13,41	13,26	-0,23		50	45	40		Voldoet	--	--
31_B	<L=10,00> [2/4]	154461,3	396887,3	5	24,91	21,14	8,35		50	45	40		--	Voldoet	Voldoet
31_B	<L=10,00> [4/4]	154463,7	396880,7	5	16,68	14,76	-0,15		50	45	40		--	Voldoet	Voldoet
31_B	<L=6,82> [1/4]	154455,9	396881,5	5	25,23	21,95	9,4		50	45	40		--	Voldoet	Voldoet
31_B	<L=6,82> [3/4]	154469,2	396886,4	5	13,53	13,51	-0,4		50	45	40		--	Voldoet	Voldoet
31_C	<L=10,00> [2/4]	154461,3	396887,3	7,5	25,84	22,7	9,8		50	45	40		--	Voldoet	Voldoet
31_C	<L=10,00> [4/4]	154463,7	396880,7	7,5	16,84	15,9	-0,25		50	45	40		--	Voldoet	Voldoet
31_C	<L=6,82> [1/4]	154455,9	396881,5	7,5	25,69	23,22	9,48		50	45	40		--	Voldoet	Voldoet
31_C	<L=6,82> [3/4]	154469,2	396886,4	7,5	13,8	14,74	-0,54		50	45	40		--	Voldoet	Voldoet
32_A	<L=10,00> [2/4]	154459,8	396914,9	1,5	22,68	18,78	7,58		50	45	40		Voldoet	--	--
32_A	<L=10,00> [4/4]	154462,7	396907,2	1,5	21,25	19,19	8,43		50	45	40		Voldoet	--	--
32_A	<L=8,01> [1/4]	154451,7	396907,6	1,5	26,17	20,21	10,11		50	45	40		Voldoet	--	--
32_A	<L=8,01> [3/4]	154470,8	396914,6	1,5	15,15	12,5	1,68		50	45	40		Voldoet	--	--
32_B	<L=10,00> [2/4]	154459,8	396914,9	5	22,6	19,77	7,52		50	45	40		--	Voldoet	Voldoet
32_B	<L=10,00> [4/4]	154462,7	396907,2	5	21,48	19,48	8,62		50	45	40		--	Voldoet	Voldoet
32_B	<L=8,01> [1/4]	154451,7	396907,6	5	26,46	20,91	9,49		50	45	40		--	Voldoet	Voldoet
32_B	<L=8,01> [3/4]	154470,8	396914,6	5	14,93	12,78	1,48		50	45	40		--	Voldoet	Voldoet
32_C	<L=10,00> [2/4]	154459,8	396914,9	7,5	24,24	21,16	9,27		50	45	40		--	Voldoet	Voldoet
32_C	<L=10,00> [4/4]	154462,7	396907,2	7,5	21,62	20,2	8,61		50	45	40		--	Voldoet	Voldoet
32_C	<L=8,01> [1/4]	154451,7	396907,6	7,5	26,73	22,25	8,36		50	45	40		--	Voldoet	Voldoet
32_C	<L=8,01> [3/4]	154470,8	396914,6	7,5	14,94	13,76	1,4		50	45	40		--	Voldoet	Voldoet
33_A	<L=10,00> [1/4]	154452,2	396935,6	1,5	23,12	24,4	8,57		50	45	40		Voldoet	--	--
33_A	<L=10,00> [3/4]	154459,7	396938,3	1,5	15,45	12,18	-0,27		50	45	40		Voldoet	--	--
33_A	<L=7,67> [2/4]	154453,4	396944	1,5	28,34	24,47	9,34		50	45	40		Voldoet	--	--
33_A	<L=7,67> [4/4]	154458,5	396929,9	1,5	22,64	20,46	11,32		50	45	40		Voldoet	--	--
33_B	<L=10,00> [1/4]	154452,2	396935,6	5	22,66	24,69	9,07		50	45	40		--	Voldoet	Voldoet
33_B	<L=10,00> [3/4]	154459,7	396938,3	5	15,22	12,83	-0,44		50	45	40		--	Voldoet	Voldoet

					$L_{Ar,LT}$				Grenswaarde				Beoordeling		
Naam	Omschrijving	X	Y	Hoogte	Dag	Avond	Nacht		Dag	Avond	Nacht		Dag	Avond	Nacht
33_B	<L=7,67> [2/4]	154453,4	396944	5	28,47	24,78	10		50	45	40		--	Voldoet	Voldoet
33_B	<L=7,67> [4/4]	154458,5	396929,9	5	22,68	20,64	11,3		50	45	40		--	Voldoet	Voldoet
33_C	<L=10,00> [1/4]	154452,2	396935,6	7,5	23,88	25,31	10,37		50	45	40		--	Voldoet	Voldoet
33_C	<L=10,00> [3/4]	154459,7	396938,3	7,5	15,18	14,07	-0,22		50	45	40		--	Voldoet	Voldoet
33_C	<L=7,67> [2/4]	154453,4	396944	7,5	28,96	25,49	11,53		50	45	40		--	Voldoet	Voldoet
33_C	<L=7,67> [4/4]	154458,5	396929,9	7,5	22,79	21,43	11,42		50	45	40		--	Voldoet	Voldoet
34_A	<L=10,00> [2/8]	154450,8	396971,6	1,5	24,19	20,54	5,1		50	45	40		Voldoet	--	--
34_A	<L=10,00> [3/8]	154441,4	396968,2	1,5	24,85	21,26	4,95		50	45	40		Voldoet	--	--
34_A	<L=10,00> [4/8]	154460,2	396975,1	1,5	23,92	19,72	5,26		50	45	40		Voldoet	--	--
34_A	<L=10,00> [6/8]	154454	396962,9	1,5	17,25	16,69	3		50	45	40		Voldoet	--	--
34_A	<L=10,00> [7/8]	154463,4	396966,3	1,5	16,81	16,11	1,75		50	45	40		Voldoet	--	--
34_A	<L=10,00> [8/8]	154444,6	396959,4	1,5	18,94	17,49	5,24		50	45	40		Voldoet	--	--
34_A	<L=9,13> [1/8]	154436,9	396961,6	1,5	31,52	21,78	9,82		50	45	40		Voldoet	--	--
34_A	<L=9,13> [5/8]	154467,9	396972,9	1,5	14,54	15,25	-1,55		50	45	40		Voldoet	--	--
34_B	<L=10,00> [2/8]	154450,8	396971,6	5	23,48	19,98	5,24		50	45	40		--	Voldoet	Voldoet
34_B	<L=10,00> [3/8]	154441,4	396968,2	5	23,59	20,91	4,82		50	45	40		--	Voldoet	Voldoet
34_B	<L=10,00> [4/8]	154460,2	396975,1	5	23,55	20,4	5,86		50	45	40		--	Voldoet	Voldoet
34_B	<L=10,00> [6/8]	154454	396962,9	5	17,03	16,92	2,74		50	45	40		--	Voldoet	Voldoet
34_B	<L=10,00> [7/8]	154463,4	396966,3	5	16,64	16,37	1,56		50	45	40		--	Voldoet	Voldoet
34_B	<L=10,00> [8/8]	154444,6	396959,4	5	18,51	17,7	4,89		50	45	40		--	Voldoet	Voldoet
34_B	<L=9,13> [1/8]	154436,9	396961,6	5	31,28	22,14	10,22		50	45	40		--	Voldoet	Voldoet
34_B	<L=9,13> [5/8]	154467,9	396972,9	5	14,45	15,62	-1,6		50	45	40		--	Voldoet	Voldoet
34_C	<L=10,00> [2/8]	154450,8	396971,6	7,5	24,15	21,38	6,75		50	45	40		--	Voldoet	Voldoet
34_C	<L=10,00> [3/8]	154441,4	396968,2	7,5	24,01	21,06	6,03		50	45	40		--	Voldoet	Voldoet
34_C	<L=10,00> [4/8]	154460,2	396975,1	7,5	24,43	21,58	7,5		50	45	40		--	Voldoet	Voldoet
34_C	<L=10,00> [6/8]	154454	396962,9	7,5	16,98	18,07	2,74		50	45	40		--	Voldoet	Voldoet
34_C	<L=10,00> [7/8]	154463,4	396966,3	7,5	16,61	17,32	1,62		50	45	40		--	Voldoet	Voldoet
34_C	<L=10,00> [8/8]	154444,6	396959,4	7,5	18,46	18,93	4,84		50	45	40		--	Voldoet	Voldoet
34_C	<L=9,13> [1/8]	154436,9	396961,6	7,5	31,31	23,41	11,06		50	45	40		--	Voldoet	Voldoet
34_C	<L=9,13> [5/8]	154467,9	396972,9	7,5	14,26	11,73	-1,48		50	45	40		--	Voldoet	Voldoet
35_A	<L=10,00> [2/4]	154428,6	397012,5	1,5	20,8	18,22	6,26		50	45	40		Voldoet	--	--
35_A	<L=10,00> [4/4]	154431,6	397003,9	1,5	18,01	18,71	-2,95		50	45	40		Voldoet	--	--
35_A	<L=8,91> [1/4]	154424	397006	1,5	15,48	16,46	-6,75		50	45	40		Voldoet	--	--
35_A	<L=8,91> [3/4]	154436,2	397010,4	1,5	18,72	17,48	-1,13		50	45	40		Voldoet	--	--
35_B	<L=10,00> [2/4]	154428,6	397012,5	5	20,53	19,21	-3,43		50	45	40		--	Voldoet	Voldoet
35_B	<L=10,00> [4/4]	154431,6	397003,9	5	18,93	19,75	-1,69		50	45	40		--	Voldoet	Voldoet
35_B	<L=8,91> [1/4]	154424	397006	5	15,93	17,79	-5,72		50	45	40		--	Voldoet	Voldoet
35_B	<L=8,91> [3/4]	154436,2	397010,4	5	18,11	17,98	-1,94		50	45	40		--	Voldoet	Voldoet
35_C	<L=10,00> [2/4]	154428,6	397012,5	7,5	20,69	21,1	2,35		50	45	40		--	Voldoet	Voldoet
35_C	<L=10,00> [4/4]	154431,6	397003,9	7,5	20,65	21,49	0,44		50	45	40		--	Voldoet	Voldoet
35_C	<L=8,91> [1/4]	154424	397006	7,5	17,33	19,95	-3,58		50	45	40		--	Voldoet	Voldoet

					$L_{Ar,LT}$				Grenswaarde				Beoordeling		
Naam	Omschrijving	X	Y	Hoogte	Dag	Avond	Nacht		Dag	Avond	Nacht		Dag	Avond	Nacht
35_C	<L=8,91> [3/4]	154436,2	397010,4	7,5	18,71	19,12	-1,05		50	45	40		--	Voldoet	Voldoet
36_A	<L=10,00> [2/4]	154451,7	397019,3	1,5	25,05	21,21	4,18		50	45	40		Voldoet	--	--
36_A	<L=10,00> [4/4]	154454,8	397010,8	1,5	16,87	17,21	-4,42		50	45	40		Voldoet	--	--
36_A	<L=8,90> [1/4]	154447	397012,8	1,5	16,92	17,76	-2,77		50	45	40		Voldoet	--	--
36_A	<L=8,90> [3/4]	154459,4	397017,3	1,5	14,39	17,25	-0,45		50	45	40		Voldoet	--	--
36_B	<L=10,00> [2/4]	154451,7	397019,3	5	24,98	21,91	2,94		50	45	40		--	Voldoet	Voldoet
36_B	<L=10,00> [4/4]	154454,8	397010,8	5	18,16	18,01	-3,27		50	45	40		--	Voldoet	Voldoet
36_B	<L=8,90> [1/4]	154447	397012,8	5	17,04	18,48	-2,79		50	45	40		--	Voldoet	Voldoet
36_B	<L=8,90> [3/4]	154459,4	397017,3	5	14,56	17,6	0		50	45	40		--	Voldoet	Voldoet
36_C	<L=10,00> [2/4]	154451,7	397019,3	7,5	25,21	23,54	4,27		50	45	40		--	Voldoet	Voldoet
36_C	<L=10,00> [4/4]	154454,8	397010,8	7,5	20,18	19,22	-1,29		50	45	40		--	Voldoet	Voldoet
36_C	<L=8,90> [1/4]	154447	397012,8	7,5	17,85	20,2	-1,92		50	45	40		--	Voldoet	Voldoet
36_C	<L=8,90> [3/4]	154459,4	397017,3	7,5	14,73	19	0,05		50	45	40		--	Voldoet	Voldoet
37_A	<L=8,00> [1/4]	154214,3	396891,1	1,5	51,44	37,39	36,02		55	50	45		Voldoet	--	--
37_A	<L=8,00> [2/4]	154220	396896,5	1,5	49,08	36,8	34,81		55	50	45		Voldoet	--	--
37_A	<L=8,00> [3/4]	154226,6	396892,2	1,5	30,24	25,19	17,09		55	50	45		Voldoet	--	--
37_A	<L=8,00> [4/4]	154220,9	396886,8	1,5	40,21	29,28	21,51		55	50	45		Voldoet	--	--
37_B	<L=8,00> [1/4]	154214,3	396891,1	5	54,64	41,18	39,26		55	50	45		--	Voldoet	Voldoet
37_B	<L=8,00> [2/4]	154220	396896,5	5	52,36	40,94	38,25		55	50	45		--	Voldoet	Voldoet
37_B	<L=8,00> [3/4]	154226,6	396892,2	5	32,93	29,21	19,77		55	50	45		--	Voldoet	Voldoet
37_B	<L=8,00> [4/4]	154220,9	396886,8	5	43,67	32,78	25,13		55	50	45		--	Voldoet	Voldoet
37_C	<L=8,00> [1/4]	154214,3	396891,1	7,5	54,63	41,53	39,22		55	50	45		--	Voldoet	Voldoet
37_C	<L=8,00> [2/4]	154220	396896,5	7,5	52,42	41,27	38,28		55	50	45		--	Voldoet	Voldoet
37_C	<L=8,00> [3/4]	154226,6	396892,2	7,5	33,52	30,09	20,61		55	50	45		--	Voldoet	Voldoet
37_C	<L=8,00> [4/4]	154220,9	396886,8	7,5	44,46	33,4	24,68		55	50	45		--	Voldoet	Voldoet
38_A	<L=8,00> [1/4]	154225,4	396920,7	1,5	32	37,05	14,31		55	50	45		Voldoet	--	--
38_A	<L=8,00> [2/4]	154231,6	396916,3	1,5	35,49	31,61	20,98		55	50	45		Voldoet	--	--
38_A	<L=8,00> [3/4]	154225,7	396911,5	1,5	47,49	34,9	26,48		55	50	45		Voldoet	--	--
38_A	<L=8,00> [4/4]	154219,5	396915,9	1,5	47,45	38,59	25,1		55	50	45		Voldoet	--	--
38_B	<L=8,00> [1/4]	154225,4	396920,7	5	34,21	41,33	15,93		55	50	45		--	Voldoet	Voldoet
38_B	<L=8,00> [2/4]	154231,6	396916,3	5	36,9	35,14	22,47		55	50	45		--	Voldoet	Voldoet
38_B	<L=8,00> [3/4]	154225,7	396911,5	5	50,6	38,72	29,65		55	50	45		--	Voldoet	Voldoet
38_B	<L=8,00> [4/4]	154219,5	396915,9	5	50,78	42,84	27,54		55	50	45		--	Voldoet	Voldoet
38_C	<L=8,00> [1/4]	154225,4	396920,7	7,5	35,13	41,67	16,91		55	50	45		--	Voldoet	Voldoet
38_C	<L=8,00> [2/4]	154231,6	396916,3	7,5	38,05	35,82	23,71		55	50	45		--	Voldoet	Voldoet
38_C	<L=8,00> [3/4]	154225,7	396911,5	7,5	51,08	39,3	30,17		55	50	45		--	Voldoet	Voldoet
38_C	<L=8,00> [4/4]	154219,5	396915,9	7,5	51,03	43,13	28,42		55	50	45		--	Voldoet	Voldoet
39_A	<L=8,00> [1/4]	154225,8	396940,2	1,5	41,84	38,43	19,73		55	50	45		Voldoet	--	--
39_A	<L=8,00> [2/4]	154230,9	396945,3	1,5	28,47	32,1	10,41		55	50	45		Voldoet	--	--
39_A	<L=8,00> [3/4]	154236,3	396940,6	1,5	39,49	33,05	26,64		55	50	45		Voldoet	--	--
39_A	<L=8,00> [4/4]	154231,2	396935,4	1,5	44	38,52	26,11		55	50	45		Voldoet	--	--

					$L_{Ar,LT}$				Grenswaarde				Beoordeling		
Naam	Omschrijving	X	Y	Hoogte	Dag	Avond	Nacht		Dag	Avond	Nacht		Dag	Avond	Nacht
39_B	<L=8,00> [1/4]	154225,8	396940,2	5	44,49	42,8	22,36		55	50	45		--	Voldoet	Voldoet
39_B	<L=8,00> [2/4]	154230,9	396945,3	5	29,67	36,2	11,57		55	50	45		--	Voldoet	Voldoet
39_B	<L=8,00> [3/4]	154236,3	396940,6	5	40,96	36,37	28,13		55	50	45		--	Voldoet	Voldoet
39_B	<L=8,00> [4/4]	154231,2	396935,4	5	46,34	42,66	27,74		55	50	45		--	Voldoet	Voldoet
39_C	<L=8,00> [1/4]	154225,8	396940,2	7,5	46,82	43,12	26,93		55	50	45		--	Voldoet	Voldoet
39_C	<L=8,00> [2/4]	154230,9	396945,3	7,5	31,53	36,92	14,43		55	50	45		--	Voldoet	Voldoet
39_C	<L=8,00> [3/4]	154236,3	396940,6	7,5	42,43	37,44	29,6		55	50	45		--	Voldoet	Voldoet
39_C	<L=8,00> [4/4]	154231,2	396935,4	7,5	48,27	43,1	30,18		55	50	45		--	Voldoet	Voldoet
40_A	<L=8,00> [1/4]	154265,6	396966,1	1,5	32,57	32,97	18,78		55	50	45		Voldoet	--	--
40_A	<L=8,00> [2/4]	154270,2	396970,4	1,5	27,65	28,25	11,6		55	50	45		Voldoet	--	--
40_A	<L=8,00> [3/4]	154275,2	396966,4	1,5	35,63	27,84	18,14		55	50	45		Voldoet	--	--
40_A	<L=8,00> [4/4]	154270,5	396962,1	1,5	32,68	31,33	13,13		55	50	45		Voldoet	--	--
40_B	<L=8,00> [1/4]	154265,6	396966,1	5	35,23	35,99	19,85		55	50	45		--	Voldoet	Voldoet
40_B	<L=8,00> [2/4]	154270,2	396970,4	5	28,13	30,47	12,73		55	50	45		--	Voldoet	Voldoet
40_B	<L=8,00> [3/4]	154275,2	396966,4	5	35,75	29,27	18,33		55	50	45		--	Voldoet	Voldoet
40_B	<L=8,00> [4/4]	154270,5	396962,1	5	34,68	34,3	14,27		55	50	45		--	Voldoet	Voldoet
40_C	<L=8,00> [1/4]	154265,6	396966,1	7,5	36,83	37,75	22,33		55	50	45		--	Voldoet	Voldoet
40_C	<L=8,00> [2/4]	154270,2	396970,4	7,5	26,99	31	13,68		55	50	45		--	Voldoet	Voldoet
40_C	<L=8,00> [3/4]	154275,2	396966,4	7,5	36,56	31,31	19,2		55	50	45		--	Voldoet	Voldoet
40_C	<L=8,00> [4/4]	154270,5	396962,1	7,5	35,9	36,35	16,09		55	50	45		--	Voldoet	Voldoet
41_A	<L=8,00> [1/4]	154269,2	396987,4	1,5	36,41	32,45	20,32		55	50	45		Voldoet	--	--
41_A	<L=8,00> [2/4]	154274,3	396992,7	1,5	22,09	23,7	5,92		55	50	45		Voldoet	--	--
41_A	<L=8,00> [3/4]	154279,2	396987,3	1,5	36,14	20,64	8,89		55	50	45		Voldoet	--	--
41_A	<L=8,00> [4/4]	154274,1	396982	1,5	38,44	32,08	20,41		55	50	45		Voldoet	--	--
41_B	<L=8,00> [1/4]	154269,2	396987,4	5	38,08	34,92	23,67		55	50	45		--	Voldoet	Voldoet
41_B	<L=8,00> [2/4]	154274,3	396992,7	5	22,55	25,32	7,7		55	50	45		--	Voldoet	Voldoet
41_B	<L=8,00> [3/4]	154279,2	396987,3	5	36,13	23,05	8,97		55	50	45		--	Voldoet	Voldoet
41_B	<L=8,00> [4/4]	154274,1	396982	5	38,89	34,6	21,63		55	50	45		--	Voldoet	Voldoet
41_C	<L=8,00> [1/4]	154269,2	396987,4	7,5	39,51	36,44	24,74		55	50	45		--	Voldoet	Voldoet
41_C	<L=8,00> [2/4]	154274,3	396992,7	7,5	24,21	27,78	11		55	50	45		--	Voldoet	Voldoet
41_C	<L=8,00> [3/4]	154279,2	396987,3	7,5	36,63	25,49	9,83		55	50	45		--	Voldoet	Voldoet
41_C	<L=8,00> [4/4]	154274,1	396982	7,5	40,54	36,33	24,37		55	50	45		--	Voldoet	Voldoet
42_A	<L=8,00> [1/4]	154271,3	397013,3	1,5	21,1	22,26	-1,68		55	50	45		Voldoet	--	--
42_A	<L=8,00> [2/4]	154276,7	397008,9	1,5	32,68	24,44	7,05		55	50	45		Voldoet	--	--
42_A	<L=8,00> [3/4]	154271,4	397004,3	1,5	35,6	31,82	17,29		55	50	45		Voldoet	--	--
42_A	<L=8,00> [4/4]	154266,1	397008,7	1,5	33,88	31,38	13,14		55	50	45		Voldoet	--	--
42_B	<L=8,00> [1/4]	154271,3	397013,3	5	20,83	24,02	-1,74		55	50	45		--	Voldoet	Voldoet
42_B	<L=8,00> [2/4]	154276,7	397008,9	5	32,86	26,26	7,19		55	50	45		--	Voldoet	Voldoet
42_B	<L=8,00> [3/4]	154271,4	397004,3	5	38,62	33,99	21,02		55	50	45		--	Voldoet	Voldoet
42_B	<L=8,00> [4/4]	154266,1	397008,7	5	36,17	33,57	14,18		55	50	45		--	Voldoet	Voldoet
42_C	<L=8,00> [1/4]	154271,3	397013,3	7,5	23,13	26,03	0,02		55	50	45		--	Voldoet	Voldoet

					$L_{Ar,LT}$				Grenswaarde				Beoordeling		
Naam	Omschrijving	X	Y	Hoogte	Dag	Avond	Nacht		Dag	Avond	Nacht		Dag	Avond	Nacht
42_C	<L=8,00> [2/4]	154276,7	397008,9	7,5	33,25	28,71	8,69		55	50	45		--	Voldoet	Voldoet
42_C	<L=8,00> [3/4]	154271,4	397004,3	7,5	39,89	36	23,73		55	50	45		--	Voldoet	Voldoet
42_C	<L=8,00> [4/4]	154266,1	397008,7	7,5	39,26	35,36	15,17		55	50	45		--	Voldoet	Voldoet
43_A	<L=8,00> [1/4]	154234,9	397045,7	1,5	27,04	26,06	9,6		55	50	45		Voldoet	--	--
43_A	<L=8,00> [2/4]	154240	397040	1,5	28,62	24,71	7,02		55	50	45		Voldoet	--	--
43_A	<L=8,00> [3/4]	154234,6	397034,4	1,5	33,95	31,28	15,18		55	50	45		Voldoet	--	--
43_A	<L=8,00> [4/4]	154229,5	397040,2	1,5	30,66	28,22	13,05		55	50	45		Voldoet	--	--
43_B	<L=8,00> [1/4]	154234,9	397045,7	5	27,14	27,96	9,63		55	50	45		--	Voldoet	Voldoet
43_B	<L=8,00> [2/4]	154240	397040	5	29,11	25,94	7,35		55	50	45		--	Voldoet	Voldoet
43_B	<L=8,00> [3/4]	154234,6	397034,4	5	37,36	33,54	18,38		55	50	45		--	Voldoet	Voldoet
43_B	<L=8,00> [4/4]	154229,5	397040,2	5	31,75	30,97	13,21		55	50	45		--	Voldoet	Voldoet
43_C	<L=8,00> [1/4]	154234,9	397045,7	7,5	28,02	30,03	10,52		55	50	45		--	Voldoet	Voldoet
43_C	<L=8,00> [2/4]	154240	397040	7,5	29,21	26,04	6,99		55	50	45		--	Voldoet	Voldoet
43_C	<L=8,00> [3/4]	154234,6	397034,4	7,5	38,46	35,34	19,47		55	50	45		--	Voldoet	Voldoet
43_C	<L=8,00> [4/4]	154229,5	397040,2	7,5	37,64	33,3	18,24		55	50	45		--	Voldoet	Voldoet
44_A	<L=7,53> [1/4]	154260,7	397042,6	1,5	30,01	29,06	15,82		55	50	45		Voldoet	--	--
44_A	<L=7,53> [3/4]	154271,1	397043	1,5	17,2	21,89	-0,23		55	50	45		Voldoet	--	--
44_A	<L=8,00> [2/4]	154265,7	397046,7	1,5	17,14	20,04	0,89		55	50	45		Voldoet	--	--
44_A	<L=8,00> [4/4]	154266,1	397038,9	1,5	31,09	29,74	14,32		55	50	45		Voldoet	--	--
44_B	<L=7,53> [1/4]	154260,7	397042,6	5	33,3	30,82	18,52		55	50	45		--	Voldoet	Voldoet
44_B	<L=7,53> [3/4]	154271,1	397043	5	17,12	22,65	-0,51		55	50	45		--	Voldoet	Voldoet
44_B	<L=8,00> [2/4]	154265,7	397046,7	5	16,76	21,41	0,71		55	50	45		--	Voldoet	Voldoet
44_B	<L=8,00> [4/4]	154266,1	397038,9	5	33,4	31,29	18,15		55	50	45		--	Voldoet	Voldoet
44_C	<L=7,53> [1/4]	154260,7	397042,6	7,5	35,4	32,67	19,49		55	50	45		--	Voldoet	Voldoet
44_C	<L=7,53> [3/4]	154271,1	397043	7,5	18,21	24,32	0,69		55	50	45		--	Voldoet	Voldoet
44_C	<L=8,00> [2/4]	154265,7	397046,7	7,5	17,43	23,39	2,01		55	50	45		--	Voldoet	Voldoet
44_C	<L=8,00> [4/4]	154266,1	397038,9	7,5	35,31	33,04	18,64		55	50	45		--	Voldoet	Voldoet
45_A	<L=7,56> [2/4]	154236,5	397058,6	1,5	25,74	22,42	7,78		55	50	45		Voldoet	--	--
45_A	<L=7,56> [4/4]	154226	397058,6	1,5	30,86	28,07	11,85		55	50	45		Voldoet	--	--
45_A	<L=8,00> [1/4]	154231,3	397062,5	1,5	18,6	16,76	-0,62		55	50	45		Voldoet	--	--
45_A	<L=8,00> [3/4]	154231,3	397054,7	1,5	30,34	27,62	12,66		55	50	45		Voldoet	--	--
45_B	<L=7,56> [2/4]	154236,5	397058,6	5	25,91	23,53	7,93		55	50	45		--	Voldoet	Voldoet
45_B	<L=7,56> [4/4]	154226	397058,6	5	31,87	30,46	11,98		55	50	45		--	Voldoet	Voldoet
45_B	<L=8,00> [1/4]	154231,3	397062,5	5	17,76	18,3	-0,84		55	50	45		--	Voldoet	Voldoet
45_B	<L=8,00> [3/4]	154231,3	397054,7	5	30,96	29,87	12,65		55	50	45		--	Voldoet	Voldoet
45_C	<L=7,56> [2/4]	154236,5	397058,6	7,5	24,18	24,21	7,36		55	50	45		--	Voldoet	Voldoet
45_C	<L=7,56> [4/4]	154226	397058,6	7,5	36,48	32,4	13,26		55	50	45		--	Voldoet	Voldoet
45_C	<L=8,00> [1/4]	154231,3	397062,5	7,5	19,38	20,49	0,62		55	50	45		--	Voldoet	Voldoet
45_C	<L=8,00> [3/4]	154231,3	397054,7	7,5	36,68	32,04	16,56		55	50	45		--	Voldoet	Voldoet
46_A	<L=7,67> [2/4]	154239,1	397076,8	1,5	20,27	20,58	5,53		50	45	40		Voldoet	--	--
46_A	<L=7,67> [4/4]	154228,7	397076,8	1,5	27,75	28,09	10,75		50	45	40		Voldoet	--	--

					$L_{Ar,LT}$				Grenswaarde				Beoordeling		
Naam	Omschrijving	X	Y	Hoogte	Dag	Avond	Nacht		Dag	Avond	Nacht		Dag	Avond	Nacht
46_A	<L=8,00> [1/4]	154233,9	397080,7	1,5	22,74	24,7	5,06		50	45	40		Voldoet	--	--
46_A	<L=8,00> [3/4]	154233,9	397072,9	1,5	28,7	24,39	12,35		50	45	40		Voldoet	--	--
46_B	<L=7,67> [2/4]	154239,1	397076,8	5	19,64	20,06	3,67		50	45	40		--	Voldoet	Voldoet
46_B	<L=7,67> [4/4]	154228,7	397076,8	5	28,45	29,86	10,84		50	45	40		--	Voldoet	Voldoet
46_B	<L=8,00> [1/4]	154233,9	397080,7	5	23,32	25,84	5,47		50	45	40		--	Voldoet	Voldoet
46_B	<L=8,00> [3/4]	154233,9	397072,9	5	29,36	25,53	12,99		50	45	40		--	Voldoet	Voldoet
46_C	<L=7,67> [2/4]	154239,1	397076,8	7,5	21,02	22,94	4,49		50	45	40		--	Voldoet	Voldoet
46_C	<L=7,67> [4/4]	154228,7	397076,8	7,5	31,85	31,56	11,78		50	45	40		--	Voldoet	Voldoet
46_C	<L=8,00> [1/4]	154233,9	397080,7	7,5	24,03	29,16	5,78		50	45	40		--	Voldoet	Voldoet
46_C	<L=8,00> [3/4]	154233,9	397072,9	7,5	33,91	28,25	13,96		50	45	40		--	Voldoet	Voldoet
47_A	<L=8,00> [1/4]	154264,3	397072,6	1,5	28,72	24,93	11,48		50	45	40		Voldoet	--	--
47_A	<L=8,00> [2/4]	154269	397078,4	1,5	16,75	17,21	-1,36		50	45	40		Voldoet	--	--
47_A	<L=8,00> [3/4]	154273,9	397072,9	1,5	22,57	21,49	5,88		50	45	40		Voldoet	--	--
47_A	<L=8,00> [4/4]	154269,3	397067,1	1,5	28,27	27,76	12,91		50	45	40		Voldoet	--	--
47_B	<L=8,00> [1/4]	154264,3	397072,6	5	30,19	26,18	11,6		50	45	40		--	Voldoet	Voldoet
47_B	<L=8,00> [2/4]	154269	397078,4	5	15,27	18,39	-1,56		50	45	40		--	Voldoet	Voldoet
47_B	<L=8,00> [3/4]	154273,9	397072,9	5	21,29	21,28	4,51		50	45	40		--	Voldoet	Voldoet
47_B	<L=8,00> [4/4]	154269,3	397067,1	5	28,42	29	13,54		50	45	40		--	Voldoet	Voldoet
47_C	<L=8,00> [1/4]	154264,3	397072,6	7,5	31,25	28,27	12,28		50	45	40		--	Voldoet	Voldoet
47_C	<L=8,00> [2/4]	154269	397078,4	7,5	17,35	20,62	-0,49		50	45	40		--	Voldoet	Voldoet
47_C	<L=8,00> [3/4]	154273,9	397072,9	7,5	16,11	21,42	0,93		50	45	40		--	Voldoet	Voldoet
47_C	<L=8,00> [4/4]	154269,3	397067,1	7,5	28,94	30,51	14,08		50	45	40		--	Voldoet	Voldoet
48_A	<L=7,49> [2/4]	154251,9	397103,4	1,5	16,59	15	-2,31		50	45	40		Voldoet	--	--
48_A	<L=7,49> [4/4]	154248,6	397093,7	1,5	25,62	25,34	10,17		50	45	40		Voldoet	--	--
48_A	<L=8,00> [1/4]	154246,6	397099,8	1,5	23,95	24,19	6,57		50	45	40		Voldoet	--	--
48_A	<L=8,00> [3/4]	154253,9	397097,3	1,5	25,73	23,77	9,19		50	45	40		Voldoet	--	--
48_B	<L=7,49> [2/4]	154251,9	397103,4	5	16,74	15,62	-2,43		50	45	40		--	Voldoet	Voldoet
48_B	<L=7,49> [4/4]	154248,6	397093,7	5	26,32	26,36	10,96		50	45	40		--	Voldoet	Voldoet
48_B	<L=8,00> [1/4]	154246,6	397099,8	5	22,54	23,57	4,46		50	45	40		--	Voldoet	Voldoet
48_B	<L=8,00> [3/4]	154253,9	397097,3	5	24,86	24,4	8,97		50	45	40		--	Voldoet	Voldoet
48_C	<L=7,49> [2/4]	154251,9	397103,4	7,5	17,68	17,51	-1,64		50	45	40		--	Voldoet	Voldoet
48_C	<L=7,49> [4/4]	154248,6	397093,7	7,5	27,06	28,41	11,65		50	45	40		--	Voldoet	Voldoet
48_C	<L=8,00> [1/4]	154246,6	397099,8	7,5	25,74	26,26	5,93		50	45	40		--	Voldoet	Voldoet
48_C	<L=8,00> [3/4]	154253,9	397097,3	7,5	25,65	25,95	9,37		50	45	40		--	Voldoet	Voldoet
49_A	<L=8,00> [1/4]	154232,7	397111,2	1,5	22,26	25,08	5,58		50	45	40		Voldoet	--	--
49_A	<L=8,00> [2/4]	154228,5	397106,4	1,5	25,2	25,33	8,71		50	45	40		Voldoet	--	--
49_A	<L=8,00> [3/4]	154224,3	397111,3	1,5	24,99	25,43	7,88		50	45	40		Voldoet	--	--
49_A	<L=8,00> [4/4]	154228,6	397116,2	1,5	21,23	22,98	4,06		50	45	40		Voldoet	--	--
49_B	<L=8,00> [1/4]	154232,7	397111,2	5	22,54	25,5	5,49		50	45	40		--	Voldoet	Voldoet
49_B	<L=8,00> [2/4]	154228,5	397106,4	5	25,85	26,74	9,02		50	45	40		--	Voldoet	Voldoet
49_B	<L=8,00> [3/4]	154224,3	397111,3	5	25,88	26,93	8,4		50	45	40		--	Voldoet	Voldoet

					$L_{Ar,LT}$				Grenswaarde				Beoordeling		
Naam	Omschrijving	X	Y	Hoogte	Dag	Avond	Nacht		Dag	Avond	Nacht		Dag	Avond	Nacht
49_B	<L=8,00> [4/4]	154228,6	397116,2	5	21,77	23,98	4,37		50	45	40		--	Voldoet	Voldoet
49_C	<L=8,00> [1/4]	154232,7	397111,2	7,5	23,12	28,37	6,03		50	45	40		--	Voldoet	Voldoet
49_C	<L=8,00> [2/4]	154228,5	397106,4	7,5	28,11	30,59	12,98		50	45	40		--	Voldoet	Voldoet
49_C	<L=8,00> [3/4]	154224,3	397111,3	7,5	29,49	30,45	12,89		50	45	40		--	Voldoet	Voldoet
49_C	<L=8,00> [4/4]	154228,6	397116,2	7,5	22,41	27,18	4,86		50	45	40		--	Voldoet	Voldoet
50_A	<L=7,29> [1/4]	154231,7	397143,9	1,5	12,3	19,12	-3,66		50	45	40		Voldoet	--	--
50_A	<L=7,29> [3/4]	154230,1	397133,5	1,5	24,93	24,74	7,62		50	45	40		Voldoet	--	--
50_A	<L=8,00> [2/4]	154234,6	397138,1	1,5	22,38	19,05	5,65		50	45	40		Voldoet	--	--
50_A	<L=8,00> [4/4]	154227,2	397139,2	1,5	23,57	25,79	6,7		50	45	40		Voldoet	--	--
50_B	<L=7,29> [1/4]	154231,7	397143,9	5	12,31	20,37	-3,76		50	45	40		--	Voldoet	Voldoet
50_B	<L=7,29> [3/4]	154230,1	397133,5	5	25,52	25,96	7,97		50	45	40		--	Voldoet	Voldoet
50_B	<L=8,00> [2/4]	154234,6	397138,1	5	22,24	18,92	5,35		50	45	40		--	Voldoet	Voldoet
50_B	<L=8,00> [4/4]	154227,2	397139,2	5	24,74	26,6	7,42		50	45	40		--	Voldoet	Voldoet
50_C	<L=7,29> [1/4]	154231,7	397143,9	7,5	13,04	19,6	-3,22		50	45	40		--	Voldoet	Voldoet
50_C	<L=7,29> [3/4]	154230,1	397133,5	7,5	28,72	28,84	8,93		50	45	40		--	Voldoet	Voldoet
50_C	<L=8,00> [2/4]	154234,6	397138,1	7,5	22,44	24,83	5,42		50	45	40		--	Voldoet	Voldoet
50_C	<L=8,00> [4/4]	154227,2	397139,2	7,5	28,08	29,2	8,53		50	45	40		--	Voldoet	Voldoet
51_A	<L=6,94> [2/4]	154262,6	397120,3	1,5	21,82	22,11	5,59		50	45	40		Voldoet	--	--
51_A	<L=6,94> [4/4]	154266,5	397129,3	1,5	11,37	15,49	-3,5		50	45	40		Voldoet	--	--
51_A	<L=8,00> [1/4]	154267,8	397123,4	1,5	23,45	20,98	8,11		50	45	40		Voldoet	--	--
51_A	<L=8,00> [3/4]	154261,3	397126,2	1,5	22,42	24,5	6,65		50	45	40		Voldoet	--	--
51_B	<L=6,94> [2/4]	154262,6	397120,3	5	22,57	22,88	5,56		50	45	40		--	Voldoet	Voldoet
51_B	<L=6,94> [4/4]	154266,5	397129,3	5	11,8	15,04	-3,58		50	45	40		--	Voldoet	Voldoet
51_B	<L=8,00> [1/4]	154267,8	397123,4	5	23,83	21,29	7,85		50	45	40		--	Voldoet	Voldoet
51_B	<L=8,00> [3/4]	154261,3	397126,2	5	22,4	23,63	5,48		50	45	40		--	Voldoet	Voldoet
51_C	<L=6,94> [2/4]	154262,6	397120,3	7,5	24,46	25,13	6,31		50	45	40		--	Voldoet	Voldoet
51_C	<L=6,94> [4/4]	154266,5	397129,3	7,5	12,24	16,58	-3,14		50	45	40		--	Voldoet	Voldoet
51_C	<L=8,00> [1/4]	154267,8	397123,4	7,5	23,85	22,85	7,89		50	45	40		--	Voldoet	Voldoet
51_C	<L=8,00> [3/4]	154261,3	397126,2	7,5	25,05	25,75	6,37		50	45	40		--	Voldoet	Voldoet
B-09_A	Bedrijfswoning Roderweg 40	154641,5	396996	1,5	19,1	17,42	4,87		55	50	45		Voldoet	--	--
B-09_B	Bedrijfswoning Roderweg 40	154641,5	396996	5	26,26	19,34	10,82		55	50	45		--	Voldoet	Voldoet
B01-1_A	Hamsestraat 14	154181,9	397009,7	1,5	29,25	31,61	12,89		55	50	45		Voldoet	--	--
B01-1_B	Hamsestraat 14	154181,9	397009,7	5	41,56	38,65	22,53		55	50	45		--	Voldoet	Voldoet
B01-2_A	Hamsestraat 14	154185,3	397005,5	1,5	28,17	29,94	9,58		55	50	45		Voldoet	--	--
B01-2_B	Hamsestraat 14	154185,3	397005,5	5	42,42	39,69	23,87		55	50	45		--	Voldoet	Voldoet
B01-3_A	Hamsestraat 14	154189,2	397003,7	1,5	35,58	30,95	17,72		55	50	45		Voldoet	--	--
B01-3_B	Hamsestraat 14	154189,2	397003,7	5	41,46	39,31	22,73		55	50	45		--	Voldoet	Voldoet
B01-4_A	Hamsestraat 14	154193,3	397005,4	1,5	34,92	25,55	18,15		55	50	45		Voldoet	--	--
B01-4_B	Hamsestraat 14	154193,3	397005,4	5	35,82	29,09	18,86		55	50	45		--	Voldoet	Voldoet
B02-1_A	Hamsestraat 16A	154184,7	396977,7	1,5	29,34	34,52	12,47		55	50	45		Voldoet	--	--
B02-1_B	Hamsestraat 16A	154184,7	396977,7	5	32,87	32,64	10,23		55	50	45		--	Voldoet	Voldoet

					$L_{Ar,LT}$				Grenswaarde				Beoordeling		
Naam	Omschrijving	X	Y	Hoogte	Dag	Avond	Nacht		Dag	Avond	Nacht		Dag	Avond	Nacht
B02-2_A	Hamsestraat 16A	154178,6	396971,9	1,5	39,49	41,8	22,99		55	50	45		Voldoet	--	--
B02-2_B	Hamsestraat 16A	154178,6	396971,9	5	43,67	45,38	25,75		55	50	45		--	Voldoet	Voldoet
B02-3_A	Hamsestraat 16A	154180,7	396962	1,5	40,41	42,96	23,89		55	50	45		Voldoet	--	--
B02-3_B	Hamsestraat 16A	154180,7	396962	5	46,67	46,82	27,93		55	50	45		--	Voldoet	Voldoet
B02-4_A	Hamsestraat 16A	154190,9	396967,1	1,5	37,92	33,94	17,97		55	50	45		Voldoet	--	--
B02-4_B	Hamsestraat 16A	154190,9	396967,1	5	39,73	37,29	19,97		55	50	45		--	Voldoet	Voldoet
B03-1_A	Hamsestraat 16B	154181,6	396948,1	1,5	35,65	41,44	19,39		55	50	45		Voldoet	--	--
B03-1_B	Hamsestraat 16B	154181,6	396948,1	5	38,92	43,9	22,53		55	50	45		--	Voldoet	Voldoet
B03-2_A	Hamsestraat 16B	154174,7	396940	1,5	44,64	47,9	29,75		55	50	45		Voldoet	--	--
B03-2_B	Hamsestraat 16B	154174,7	396940	5	50,65	51,75	35,05		55	50	45		--	Voldoet niet	Voldoet
B03-3_A	Hamsestraat 16B	154173,7	396936,5	1,5	45,27	49,27	30,68		55	50	45		Voldoet	--	--
B03-3_B	Hamsestraat 16B	154173,7	396936,5	5	51	52,88	35,75		55	50	45		--	Voldoet niet	Voldoet
B03-4_A	Hamsestraat 16B	154175,7	396934,1	1,5	46,81	49,29	33,36		55	50	45		Voldoet	--	--
B03-4_B	Hamsestraat 16B	154175,7	396934,1	5	50,23	52,88	35,87		55	50	45		--	Voldoet niet	Voldoet
B03-5_A	Hamsestraat 16B	154183,2	396935,8	1,5	40,39	40,23	21,03		55	50	45		Voldoet	--	--
B03-5_B	Hamsestraat 16B	154183,2	396935,8	5	42,52	44,08	22,82		55	50	45		--	Voldoet	Voldoet
B04-1_A	Hamsestraat 16C	154171,3	396914,9	1,5	46,24	52,32	32		55	50	45		Voldoet	--	--
B04-1_B	Hamsestraat 16C	154171,3	396914,9	5	47,01	55,96	32,61		55	50	45		--	Voldoet niet	Voldoet
B04-2_A	Hamsestraat 16C	154175,9	396913	1,5	45,32	42,1	31,99		55	50	45		Voldoet	--	--
B04-2_B	Hamsestraat 16C	154175,9	396913	5	45,49	44,9	32,36		55	50	45		--	Voldoet	Voldoet
B04-3_A	Hamsestraat 16C	154171,4	396901,5	1,5	68,8	41,85	54,22		55	50	45		Voldoet niet	--	--
B04-3_B	Hamsestraat 16C	154171,4	396901,5	5	68,26	45,28	53,9		55	50	45		--	Voldoet	Voldoet niet
B05-1_A	Steeg 5 (55)	154107,2	396943,7	1,5	48,91	41,64	31,39		55	50	45		Voldoet	--	--
B05-1_B	Steeg 5 (55)	154107,2	396943,7	5	51,76	45,42	34,24		55	50	45		--	Voldoet	Voldoet
B05-2_A	Steeg 5 (55)	154107,4	396934,2	1,5	50,18	43,6	32,75		55	50	45		Voldoet	--	--
B05-2_B	Steeg 5 (55)	154107,4	396934,2	5	53,19	46,86	35,89		55	50	45		--	Voldoet	Voldoet
B05-3_A	Steeg 5 (55)	154105,7	396931,4	1,5	50,32	42,97	33,4		55	50	45		Voldoet	--	--
B05-3_B	Steeg 5 (55)	154105,7	396931,4	5	53,36	46,55	36,62		55	50	45		--	Voldoet	Voldoet
B06-1_A	Steeg 1	154110	396897,9	1,5	54,26	45,97	39,49		55	50	45		Voldoet	--	--
B06-1_B	Steeg 1	154110	396897,9	5	57,22	48,97	42,34		55	50	45		--	Voldoet	Voldoet
B06-2_A	Steeg 1	154106,9	396892,4	1,5	53,61	41,46	38,8		55	50	45		Voldoet	--	--
B06-2_B	Steeg 1	154106,9	396892,4	5	56,66	44,08	41,77		55	50	45		--	Voldoet	Voldoet
B07-1_A	Daasdreef 2 (55)	154072,8	396941,9	1,5	41,59	34,49	27,6		55	50	45		Voldoet	--	--
B07-1_B	Daasdreef 2 (55)	154072,8	396941,9	5	43,4	38,47	29,63		55	50	45		--	Voldoet	Voldoet
B07-2_A	Daasdreef 2 (55)	154072,9	396951,9	1,5	35,79	32,08	19,7		55	50	45		Voldoet	Voldoet	Voldoet
B07-2_B	Daasdreef 2 (55)	154072,9	396951,9	5	37,7	36,49	21,48		55	50	45		--	Voldoet	Voldoet
B08-1_A	De Schoren 2	154155	396874,1	1,5	65,3	46,8	48,83		55	50	45		Voldoet niet	--	--
W-04_A	Woning Roderweg 38	154610,5	397009,4	1,5	12,47	12,58	-0,89		50	45	40		Voldoet	--	--
W-04_B	Woning Roderweg 38	154610,5	397009,4	5	15,51	15,67	2,47		50	45	40		--	Voldoet	Voldoet
W-05_A	Woning Roderweg 38	154610,6	396998,2	1,5	25,35	18,37	4,03		50	45	40		Voldoet	--	--
W-06_A	Woning Roderweg 38	154610,4	397003	5	22,01	18,56	5,85		50	45	40		--	Voldoet	Voldoet

Hamsestraat 16C,maatregel

					$L_{Ar,LT}$				Grenswaarde				Beoordeling		
Naam	Omschrijving	X	Y	Hoogte	Dag	Avond	Nacht		Dag	Avond	Nacht		Dag	Avond	Nacht
W-07_A	Woning Roderweg 38	154603,7	397002,9	1,5	18,18	11,19	-1,16		50	45	40		Voldoet	--	--
W-07_B	Woning Roderweg 38	154603,7	397002,9	5	19,25	16,12	5,58		50	45	40		--	Voldoet	Voldoet
W01-1_A	Hamsestraat 12 (50)	154183,1	397030,2	1,5	28,75	29,66	12,77		50	45	40		Voldoet	--	--
W01-1_B	Hamsestraat 12 (50)	154183,1	397030,2	5	37,57	36,36	18,65		50	45	40		--	Voldoet	Voldoet
W01-2_A	Hamsestraat 12 (50)	154184,1	397027,8	1,5	28,92	28,66	13,29		50	45	40		Voldoet	--	--
W01-2_B	Hamsestraat 12 (50)	154184,1	397027,8	5	37,83	36,57	19,06		50	45	40		--	Voldoet	Voldoet
W01-3_A	Hamsestraat 12 (50)	154194,9	397029,9	1,5	29,56	28,51	14,25		50	45	40		Voldoet	--	--
W01-3_B	Hamsestraat 12 (50)	154194,9	397029,9	5	33,54	32,2	15,33		50	45	40		--	Voldoet	Voldoet

Schoren 2 met maatregel

					$L_{Ar,LT}$				Grenswaarde				Beoordeling		
Naam	Omschrijving	X	Y	Hoogte	Dag	Avond	Nacht		Dag	Avond	Nacht		Dag	Avond	Nacht
01_A	<L=10,00> [2/4]	154209,1	396870,6	1,5	40,98	41,53	34,94		55	50	45		Voldoet	--	--
01_A	<L=10,00> [4/4]	154207,8	396863,5	1,5	36,7	37,14	29,98		55	50	45		Voldoet	--	--
01_A	<L=7,04> [1/4]	154201,6	396868,4	1,5	39,83	40,24	33,42		55	50	45		Voldoet	--	--
01_A	<L=7,04> [3/4]	154215,3	396865,8	1,5	26,91	27,25	19,54		55	50	45		Voldoet	--	--
01_B	<L=10,00> [2/4]	154209,1	396870,6	5	41,06	41,63	34,04		55	50	45		--	Voldoet	Voldoet
01_B	<L=10,00> [4/4]	154207,8	396863,5	5	40,17	40,64	33,33		55	50	45		--	Voldoet	Voldoet
01_B	<L=7,04> [1/4]	154201,6	396868,4	5	41,76	42,19	34,7		55	50	45		--	Voldoet	Voldoet
01_B	<L=7,04> [3/4]	154215,3	396865,8	5	28,47	28,82	20,99		55	50	45		--	Voldoet	Voldoet
01_C	<L=10,00> [2/4]	154209,1	396870,6	7,5	41,91	42,48	34,92		55	50	45		--	Voldoet	Voldoet
01_C	<L=10,00> [4/4]	154207,8	396863,5	7,5	41,01	41,47	34,29		55	50	45		--	Voldoet	Voldoet
01_C	<L=7,04> [1/4]	154201,6	396868,4	7,5	42,76	43,19	35,83		55	50	45		--	Voldoet	Voldoet
01_C	<L=7,04> [3/4]	154215,3	396865,8	7,5	29,62	29,97	22,17		55	50	45		--	Voldoet	Voldoet
02_A	<L=10,00> [2/4]	154261	396871,6	1,5	33,41	33,71	26,21		50	45	40		Voldoet	--	--
02_A	<L=10,00> [4/4]	154267,6	396866,6	1,5	33,59	33,39	25,04		50	45	40		Voldoet	--	--
02_A	<L=8,04> [1/4]	154260,4	396863,9	1,5	30,79	31,25	24,52		50	45	40		Voldoet	--	--
02_A	<L=8,04> [3/4]	154268,2	396874,2	1,5	31,78	32	24,13		50	45	40		Voldoet	--	--
02_B	<L=10,00> [2/4]	154261	396871,6	5	35,28	35,55	27,68		50	45	40		--	Voldoet	Voldoet
02_B	<L=10,00> [4/4]	154267,6	396866,6	5	34,42	34,35	26,26		50	45	40		--	Voldoet	Voldoet
02_B	<L=8,04> [1/4]	154260,4	396863,9	5	32,46	32,95	25,87		50	45	40		--	Voldoet	Voldoet
02_B	<L=8,04> [3/4]	154268,2	396874,2	5	32,98	33,29	25,44		50	45	40		--	Voldoet	Voldoet
02_C	<L=10,00> [2/4]	154261	396871,6	7,5	36,58	36,89	29,04		50	45	40		--	Voldoet	Voldoet
02_C	<L=10,00> [4/4]	154267,6	396866,6	7,5	35,3	35,25	27,14		50	45	40		--	Voldoet	Voldoet
02_C	<L=8,04> [1/4]	154260,4	396863,9	7,5	34,2	34,7	27,49		50	45	40		--	Voldoet	Voldoet
02_C	<L=8,04> [3/4]	154268,2	396874,2	7,5	34,09	34,4	26,51		50	45	40		--	Voldoet	Voldoet
03_A	<L=10,00> [2/8]	154286,8	396876,7	1,5	30,32	30,82	23,72		50	45	40		Voldoet	--	--
03_A	<L=10,00> [3/8]	154291,5	396867,9	1,5	22,39	22,9	16		50	45	40		Voldoet	--	--
03_A	<L=10,00> [4/8]	154282	396885,5	1,5	36,51	36,16	27,45		50	45	40		Voldoet	--	--
03_A	<L=10,00> [6/8]	154294,4	396880,9	1,5	17,93	18,08	10,19		50	45	40		Voldoet	--	--
03_A	<L=10,00> [7/8]	154289,7	396889,7	1,5	19,37	19,35	11,24		50	45	40		Voldoet	--	--
03_A	<L=10,00> [8/8]	154299,2	396872,1	1,5	17,83	18,25	10,83		50	45	40		Voldoet	--	--
03_A	<L=8,52> [1/8]	154298,5	396864,2	1,5	27,82	28,32	21,11		50	45	40		Voldoet	--	--
03_A	<L=8,52> [5/8]	154282,7	396893,4	1,5	30,19	30,6	23,69		50	45	40		Voldoet	--	--
03_B	<L=10,00> [2/8]	154286,8	396876,7	5	32,28	32,43	24,37		50	45	40		--	Voldoet	Voldoet
03_B	<L=10,00> [3/8]	154291,5	396867,9	5	24,1	24,64	17,55		50	45	40		--	Voldoet	Voldoet
03_B	<L=10,00> [4/8]	154282	396885,5	5	37,71	37,38	28,46		50	45	40		--	Voldoet	Voldoet
03_B	<L=10,00> [6/8]	154294,4	396880,9	5	18,19	18,38	10,54		50	45	40		--	Voldoet	Voldoet
03_B	<L=10,00> [7/8]	154289,7	396889,7	5	19,86	19,94	11,91		50	45	40		--	Voldoet	Voldoet
03_B	<L=10,00> [8/8]	154299,2	396872,1	5	18,6	19,06	11,58		50	45	40		--	Voldoet	Voldoet
03_B	<L=8,52> [1/8]	154298,5	396864,2	5	28,7	29,2	21,88		50	45	40		--	Voldoet	Voldoet
03_B	<L=8,52> [5/8]	154282,7	396893,4	5	31,24	31,65	24,69		50	45	40		--	Voldoet	Voldoet

					$L_{Ar,LT}$				Grenswaarde				Beoordeling		
Naam	Omschrijving	X	Y	Hoogte	Dag	Avond	Nacht		Dag	Avond	Nacht		Dag	Avond	Nacht
03_C	<L=10,00> [2/8]	154286,8	396876,7	7,5	33,48	33,65	25,65		50	45	40		--	Voldoet	Voldoet
03_C	<L=10,00> [3/8]	154291,5	396867,9	7,5	26,48	27,03	19,92		50	45	40		--	Voldoet	Voldoet
03_C	<L=10,00> [4/8]	154282	396885,5	7,5	38,58	38,25	29,39		50	45	40		--	Voldoet	Voldoet
03_C	<L=10,00> [6/8]	154294,4	396880,9	7,5	19,55	19,77	11,97		50	45	40		--	Voldoet	Voldoet
03_C	<L=10,00> [7/8]	154289,7	396889,7	7,5	21,07	21,19	13,28		50	45	40		--	Voldoet	Voldoet
03_C	<L=10,00> [8/8]	154299,2	396872,1	7,5	19,81	20,27	12,79		50	45	40		--	Voldoet	Voldoet
03_C	<L=8,52> [1/8]	154298,5	396864,2	7,5	29,53	30,02	22,67		50	45	40		--	Voldoet	Voldoet
03_C	<L=8,52> [5/8]	154282,7	396893,4	7,5	32,37	32,77	25,28		50	45	40		--	Voldoet	Voldoet
04_A	<L=10,00> [2/4]	154290,1	396826,5	1,5	30,62	31,12	24,1		50	45	40		Voldoet	--	--
04_A	<L=10,00> [4/4]	154293,4	396820,5	1,5	17,75	18,33	11,42		50	45	40		Voldoet	--	--
04_A	<L=6,70> [1/4]	154285,5	396820,1	1,5	32,01	32,53	25,23		50	45	40		Voldoet	--	--
04_A	<L=6,70> [3/4]	154298	396827	1,5	23,47	23,92	16,9		50	45	40		Voldoet	--	--
04_B	<L=10,00> [2/4]	154290,1	396826,5	5	32,21	32,71	25,55		50	45	40		--	Voldoet	Voldoet
04_B	<L=10,00> [4/4]	154293,4	396820,5	5	18,61	19,16	12,09		50	45	40		--	Voldoet	Voldoet
04_B	<L=6,70> [1/4]	154285,5	396820,1	5	33,38	33,89	26,55		50	45	40		--	Voldoet	Voldoet
04_B	<L=6,70> [3/4]	154298	396827	5	24,71	25,17	17,96		50	45	40		--	Voldoet	Voldoet
04_C	<L=10,00> [2/4]	154290,1	396826,5	7,5	32,74	33,25	26,1		50	45	40		--	Voldoet	Voldoet
04_C	<L=10,00> [4/4]	154293,4	396820,5	7,5	20,11	20,65	13,51		50	45	40		--	Voldoet	Voldoet
04_C	<L=6,70> [1/4]	154285,5	396820,1	7,5	34,32	34,83	27,5		50	45	40		--	Voldoet	Voldoet
04_C	<L=6,70> [3/4]	154298	396827	7,5	26,87	27,29	19,8		50	45	40		--	Voldoet	Voldoet
05_A	<L=10,00> [1/4]	154322,8	396829,8	1,5	27,34	27,8	20,66		50	45	40		Voldoet	--	--
05_A	<L=10,00> [3/4]	154316,3	396826,2	1,5	28,96	29,49	22,83		50	45	40		Voldoet	--	--
05_A	<L=7,19> [2/4]	154322,9	396821,8	1,5	20,72	21,25	14,16		50	45	40		Voldoet	--	--
05_A	<L=7,19> [4/4]	154316,2	396834,2	1,5	29,79	30,26	23,32		50	45	40		Voldoet	--	--
05_B	<L=10,00> [1/4]	154322,8	396829,8	5	28,39	28,86	21,64		50	45	40		--	Voldoet	Voldoet
05_B	<L=10,00> [3/4]	154316,3	396826,2	5	29,99	30,51	23,64		50	45	40		--	Voldoet	Voldoet
05_B	<L=7,19> [2/4]	154322,9	396821,8	5	21,42	21,96	14,74		50	45	40		--	Voldoet	Voldoet
05_B	<L=7,19> [4/4]	154316,2	396834,2	5	30,45	30,94	23,9		50	45	40		--	Voldoet	Voldoet
05_C	<L=10,00> [1/4]	154322,8	396829,8	7,5	29,1	29,57	22,28		50	45	40		--	Voldoet	Voldoet
05_C	<L=10,00> [3/4]	154316,3	396826,2	7,5	30,76	31,28	24,37		50	45	40		--	Voldoet	Voldoet
05_C	<L=7,19> [2/4]	154322,9	396821,8	7,5	22,56	23,09	15,8		50	45	40		--	Voldoet	Voldoet
05_C	<L=7,19> [4/4]	154316,2	396834,2	7,5	31,38	31,86	24,77		50	45	40		--	Voldoet	Voldoet
06_A	<L=10,00> [2/4]	154334,6	396843	1,5	29,23	29,72	23,02		50	45	40		Voldoet	--	--
06_A	<L=10,00> [4/4]	154340,7	396846,6	1,5	15,04	15,55	8,33		50	45	40		Voldoet	--	--
06_A	<L=6,89> [1/4]	154341,2	396838,6	1,5	18,99	19,57	13,18		50	45	40		Voldoet	--	--
06_A	<L=6,89> [3/4]	154334,1	396851	1,5	29,36	29,85	23,25		50	45	40		Voldoet	--	--
06_B	<L=10,00> [2/4]	154334,6	396843	5	29,86	30,35	23,48		50	45	40		--	Voldoet	Voldoet
06_B	<L=10,00> [4/4]	154340,7	396846,6	5	15,82	16,32	9,02		50	45	40		--	Voldoet	Voldoet
06_B	<L=6,89> [1/4]	154341,2	396838,6	5	19,53	20,1	13,52		50	45	40		--	Voldoet	Voldoet
06_B	<L=6,89> [3/4]	154334,1	396851	5	30	30,5	23,71		50	45	40		--	Voldoet	Voldoet
06_C	<L=10,00> [2/4]	154334,6	396843	7,5	30,61	31,1	24,14		50	45	40		--	Voldoet	Voldoet

					$L_{Ar,LT}$				Grenswaarde				Beoordeling		
Naam	Omschrijving	X	Y	Hoogte	Dag	Avond	Nacht		Dag	Avond	Nacht		Dag	Avond	Nacht
06_C	<L=10,00> [4/4]	154340,7	396846,6	7,5	17,13	17,63	10,27		50	45	40		--	Voldoet	Voldoet
06_C	<L=6,89> [1/4]	154341,2	396838,6	7,5	20,51	21,08	14,33		50	45	40		--	Voldoet	Voldoet
06_C	<L=6,89> [3/4]	154334,1	396851	7,5	30,71	31,2	24,33		50	45	40		--	Voldoet	Voldoet
07_A	<L=10,00> [1/4]	154338,6	396869,3	1,5	21,24	21,72	15,78		50	45	40		Voldoet	--	--
07_A	<L=10,00> [2/4]	154326,8	396876,6	1,5	19,03	19,47	12,34		50	45	40		Voldoet	--	--
07_A	<L=10,00> [3/4]	154327,1	396890,4	1,5	24,83	25,18	17,98		50	45	40		Voldoet	--	--
07_A	<L=10,00> [4/4]	154338,9	396883,2	1,5	23,55	23,96	16,65		50	45	40		Voldoet	--	--
07_B	<L=10,00> [1/4]	154338,6	396869,3	5	19,27	19,74	12,56		50	45	40		--	Voldoet	Voldoet
07_B	<L=10,00> [2/4]	154326,8	396876,6	5	21,48	21,85	14,44		50	45	40		--	Voldoet	Voldoet
07_B	<L=10,00> [3/4]	154327,1	396890,4	5	26,96	27,34	20		50	45	40		--	Voldoet	Voldoet
07_B	<L=10,00> [4/4]	154338,9	396883,2	5	25,65	26,1	18,66		50	45	40		--	Voldoet	Voldoet
07_C	<L=10,00> [1/4]	154338,6	396869,3	7,5	16,84	17,24	10,56		50	45	40		--	Voldoet	Voldoet
07_C	<L=10,00> [2/4]	154326,8	396876,6	7,5	24,62	25,01	17,56		50	45	40		--	Voldoet	Voldoet
07_C	<L=10,00> [3/4]	154327,1	396890,4	7,5	25,95	26,25	18,73		50	45	40		--	Voldoet	Voldoet
07_C	<L=10,00> [4/4]	154338,9	396883,2	7,5	15,97	16,15	8,53		50	45	40		--	Voldoet	Voldoet
08_A	<L=10,00> [2/4]	154296,6	396922,2	1,5	39,39	39,41	32,54		50	45	40		Voldoet	--	--
08_A	<L=10,00> [4/4]	154303,8	396918	1,5	29,02	29,3	24,93		50	45	40		Voldoet	--	--
08_A	<L=8,15> [1/4]	154296,9	396914,4	1,5	30,91	31,37	24,29		50	45	40		Voldoet	--	--
08_A	<L=8,15> [3/4]	154303,4	396925,8	1,5	29,19	29,65	22,43		50	45	40		Voldoet	--	--
08_B	<L=10,00> [2/4]	154296,6	396922,2	5	39,55	39,62	32,71		50	45	40		--	Voldoet	Voldoet
08_B	<L=10,00> [4/4]	154303,8	396918	5	20,48	20,65	13,41		50	45	40		--	Voldoet	Voldoet
08_B	<L=8,15> [1/4]	154296,9	396914,4	5	31,69	32,14	24,92		50	45	40		--	Voldoet	Voldoet
08_B	<L=8,15> [3/4]	154303,4	396925,8	5	23,35	23,67	17,6		50	45	40		--	Voldoet	Voldoet
08_C	<L=10,00> [2/4]	154296,6	396922,2	7,5	40,22	40,28	33,33		50	45	40		--	Voldoet	Voldoet
08_C	<L=10,00> [4/4]	154303,8	396918	7,5	20,4	20,66	13,81		50	45	40		--	Voldoet	Voldoet
08_C	<L=8,15> [1/4]	154296,9	396914,4	7,5	33,31	33,75	26,48		50	45	40		--	Voldoet	Voldoet
08_C	<L=8,15> [3/4]	154303,4	396925,8	7,5	24,36	24,69	18,6		50	45	40		--	Voldoet	Voldoet
09_A	<L=10,00> [2/4]	154311,3	396943,9	1,5	34,83	34,92	27,45		50	45	40		Voldoet	--	--
09_A	<L=10,00> [4/4]	154317,5	396940	1,5	21,99	22,3	16,14		50	45	40		Voldoet	--	--
09_A	<L=7,07> [1/4]	154310,6	396936	1,5	39,21	39,3	33,22		50	45	40		Voldoet	--	--
09_A	<L=7,07> [3/4]	154318,2	396947,9	1,5	23,8	24,19	18,21		50	45	40		Voldoet	--	--
09_B	<L=10,00> [2/4]	154311,3	396943,9	5	35,08	35,22	27,81		50	45	40		--	Voldoet	Voldoet
09_B	<L=10,00> [4/4]	154317,5	396940	5	21,91	22,24	16,04		50	45	40		--	Voldoet	Voldoet
09_B	<L=7,07> [1/4]	154310,6	396936	5	39,3	39,43	33,32		50	45	40		--	Voldoet	Voldoet
09_B	<L=7,07> [3/4]	154318,2	396947,9	5	24,54	24,95	18,81		50	45	40		--	Voldoet	Voldoet
09_C	<L=10,00> [2/4]	154311,3	396943,9	7,5	35,85	36,02	28,66		50	45	40		--	Voldoet	Voldoet
09_C	<L=10,00> [4/4]	154317,5	396940	7,5	22,72	23,06	16,77		50	45	40		--	Voldoet	Voldoet
09_C	<L=7,07> [1/4]	154310,6	396936	7,5	39,75	39,9	33,72		50	45	40		--	Voldoet	Voldoet
09_C	<L=7,07> [3/4]	154318,2	396947,9	7,5	21,97	22,31	15,39		50	45	40		--	Voldoet	Voldoet
10_A	<L=10,00> [2/4]	154250,6	396898,9	1,5	31,01	31,39	24,12		55	50	45		Voldoet	--	--
10_A	<L=10,00> [4/4]	154257,1	396894,3	1,5	32,76	33,07	25,35		55	50	45		Voldoet	--	--

					$L_{Ar,LT}$				Grenswaarde				Beoordeling		
Naam	Omschrijving	X	Y	Hoogte	Dag	Avond	Nacht		Dag	Avond	Nacht		Dag	Avond	Nacht
10_A	<L=7,85> [1/4]	154247,5	396887,6	1,5	41,99	42	33,64		55	50	45		Voldoet	--	--
10_A	<L=7,85> [3/4]	154260,2	396905,6	1,5	23,07	23,17	15,93		55	50	45		Voldoet	--	--
10_B	<L=10,00> [2/4]	154250,6	396898,9	5	32,41	32,81	25,44		55	50	45		--	Voldoet	Voldoet
10_B	<L=10,00> [4/4]	154257,1	396894,3	5	35,47	35,39	26,4		55	50	45		--	Voldoet	Voldoet
10_B	<L=7,85> [1/4]	154247,5	396887,6	5	43,39	43,49	35,29		55	50	45		--	Voldoet	Voldoet
10_B	<L=7,85> [3/4]	154260,2	396905,6	5	23,59	23,71	16,42		55	50	45		--	Voldoet	Voldoet
10_C	<L=10,00> [2/4]	154250,6	396898,9	7,5	34,45	34,86	27,45		55	50	45		--	Voldoet	Voldoet
10_C	<L=10,00> [4/4]	154257,1	396894,3	7,5	36,73	36,64	27,63		55	50	45		--	Voldoet	Voldoet
10_C	<L=7,85> [1/4]	154247,5	396887,6	7,5	44,34	44,45	36,26		55	50	45		--	Voldoet	Voldoet
10_C	<L=7,85> [3/4]	154260,2	396905,6	7,5	24,63	24,78	17,6		55	50	45		--	Voldoet	Voldoet
11_A	<L=10,00> [2/8]	154267,1	396943,4	1,5	38,57	38,58	33,38		50	45	40		Voldoet	--	--
11_A	<L=10,00> [6/8]	154275,3	396943,1	1,5	25,67	26,05	20,16		50	45	40		Voldoet	--	--
11_A	<L=8,03> [1/8]	154270,6	396929,4	1,5	33,59	33,9	27,48		50	45	40		Voldoet	--	--
11_A	<L=8,03> [5/8]	154271,9	396957,1	1,5	23,42	23,72	17,57		50	45	40		Voldoet	--	--
11_A	<L=8,79> [3/8]	154266,6	396933,5	1,5	29,98	30,38	24,54		50	45	40		Voldoet	--	--
11_A	<L=8,79> [4/8]	154267,6	396953,4	1,5	37,46	37,71	30,08		50	45	40		Voldoet	--	--
11_A	<L=8,79> [7/8]	154275,8	396953	1,5	25,63	26,03	19,84		50	45	40		Voldoet	--	--
11_A	<L=8,79> [8/8]	154274,9	396933,1	1,5	24,96	25,33	19,13		50	45	40		Voldoet	--	--
11_B	<L=10,00> [2/8]	154267,1	396943,4	5	39,18	39,23	34,05		50	45	40		--	Voldoet	Voldoet
11_B	<L=10,00> [6/8]	154275,3	396943,1	5	22,2	22,43	15,96		50	45	40		--	Voldoet	Voldoet
11_B	<L=8,03> [1/8]	154270,6	396929,4	5	34,14	34,47	27,88		50	45	40		--	Voldoet	Voldoet
11_B	<L=8,03> [5/8]	154271,9	396957,1	5	23,54	23,88	17,67		50	45	40		--	Voldoet	Voldoet
11_B	<L=8,79> [3/8]	154266,6	396933,5	5	30,93	31,34	25,22		50	45	40		--	Voldoet	Voldoet
11_B	<L=8,79> [4/8]	154267,6	396953,4	5	38,51	38,81	31,23		50	45	40		--	Voldoet	Voldoet
11_B	<L=8,79> [7/8]	154275,8	396953	5	22,13	22,38	16,16		50	45	40		--	Voldoet	Voldoet
11_B	<L=8,79> [8/8]	154274,9	396933,1	5	25,62	26,01	19,7		50	45	40		--	Voldoet	Voldoet
11_C	<L=10,00> [2/8]	154267,1	396943,4	7,5	40,08	40,15	34,87		50	45	40		--	Voldoet	Voldoet
11_C	<L=10,00> [6/8]	154275,3	396943,1	7,5	22,18	22,37	15,94		50	45	40		--	Voldoet	Voldoet
11_C	<L=8,03> [1/8]	154270,6	396929,4	7,5	35,56	35,89	29,27		50	45	40		--	Voldoet	Voldoet
11_C	<L=8,03> [5/8]	154271,9	396957,1	7,5	24,45	24,79	18,45		50	45	40		--	Voldoet	Voldoet
11_C	<L=8,79> [3/8]	154266,6	396933,5	7,5	32,9	33,31	27,07		50	45	40		--	Voldoet	Voldoet
11_C	<L=8,79> [4/8]	154267,6	396953,4	7,5	39,45	39,75	32,32		50	45	40		--	Voldoet	Voldoet
11_C	<L=8,79> [7/8]	154275,8	396953	7,5	23,13	23,38	17,05		50	45	40		--	Voldoet	Voldoet
11_C	<L=8,79> [8/8]	154274,9	396933,1	7,5	22,82	23,03	16,52		50	45	40		--	Voldoet	Voldoet
12_A	<L=10,00> [2/4]	154296,1	396969,7	1,5	29,55	30,06	24,78		50	45	40		Voldoet	--	--
12_A	<L=10,00> [4/4]	154301,7	396965,3	1,5	29,33	29,83	23,15		50	45	40		Voldoet	--	--
12_A	<L=6,90> [1/4]	154294,6	396961,9	1,5	26,26	26,68	20,14		50	45	40		Voldoet	--	--
12_A	<L=6,90> [3/4]	154303,3	396973,1	1,5	29,33	29,83	23,64		50	45	40		Voldoet	--	--
12_B	<L=10,00> [2/4]	154296,1	396969,7	5	31,65	32,18	26,4		50	45	40		--	Voldoet	Voldoet
12_B	<L=10,00> [4/4]	154301,7	396965,3	5	28,93	29,42	22,47		50	45	40		--	Voldoet	Voldoet
12_B	<L=6,90> [1/4]	154294,6	396961,9	5	29,07	29,51	22,56		50	45	40		--	Voldoet	Voldoet

					$L_{Ar,LT}$				Grenswaarde				Beoordeling		
Naam	Omschrijving	X	Y	Hoogte	Dag	Avond	Nacht		Dag	Avond	Nacht		Dag	Avond	Nacht
12_B	<L=6,90> [3/4]	154303,3	396973,1	5	30,62	31,11	24,6		50	45	40		--	Voldoet	Voldoet
12_C	<L=10,00> [2/4]	154296,1	396969,7	7,5	33,13	33,67	27,82		50	45	40		--	Voldoet	Voldoet
12_C	<L=10,00> [4/4]	154301,7	396965,3	7,5	30,15	30,64	23,6		50	45	40		--	Voldoet	Voldoet
12_C	<L=6,90> [1/4]	154294,6	396961,9	7,5	30,99	31,43	24,53		50	45	40		--	Voldoet	Voldoet
12_C	<L=6,90> [3/4]	154303,3	396973,1	7,5	30,37	30,87	24,08		50	45	40		--	Voldoet	Voldoet
13_A	<L=10,00> [2/4]	154292	396993,8	1,5	24,34	24,8	19,23		50	45	40		Voldoet	--	--
13_A	<L=10,00> [4/4]	154299,9	396993,6	1,5	20,41	20,83	15,29		50	45	40		Voldoet	--	--
13_A	<L=7,68> [1/4]	154295,6	396982,6	1,5	25,32	25,81	20,18		50	45	40		Voldoet	--	--
13_A	<L=7,68> [3/4]	154296,3	397004,8	1,5	27,67	28,08	20,65		50	45	40		Voldoet	--	--
13_B	<L=10,00> [2/4]	154292	396993,8	5	26,4	26,89	20,89		50	45	40		--	Voldoet	Voldoet
13_B	<L=10,00> [4/4]	154299,9	396993,6	5	20,65	21,08	15,39		50	45	40		--	Voldoet	Voldoet
13_B	<L=7,68> [1/4]	154295,6	396982,6	5	26,91	27,41	21,56		50	45	40		--	Voldoet	Voldoet
13_B	<L=7,68> [3/4]	154296,3	397004,8	5	29,54	29,96	22,36		50	45	40		--	Voldoet	Voldoet
13_C	<L=10,00> [2/4]	154292	396993,8	7,5	28,25	28,75	22,68		50	45	40		--	Voldoet	Voldoet
13_C	<L=10,00> [4/4]	154299,9	396993,6	7,5	20,16	20,56	15,08		50	45	40		--	Voldoet	Voldoet
13_C	<L=7,68> [1/4]	154295,6	396982,6	7,5	28,83	29,34	23,43		50	45	40		--	Voldoet	Voldoet
13_C	<L=7,68> [3/4]	154296,3	397004,8	7,5	30,66	31,1	23,44		50	45	40		--	Voldoet	Voldoet
14_A	<L=10,00> [2/4]	154320,1	396996,3	1,5	31,23	31,71	26,36		50	45	40		Voldoet	--	--
14_A	<L=10,00> [4/4]	154325,6	396990,2	1,5	21,02	21,42	15,33		50	45	40		Voldoet	--	--
14_A	<L=7,94> [1/4]	154317,1	396988,1	1,5	31,96	32,41	25,67		50	45	40		Voldoet	--	--
14_A	<L=7,94> [3/4]	154328,5	396998,3	1,5	25,56	26,06	20,59		50	45	40		Voldoet	--	--
14_B	<L=10,00> [2/4]	154320,1	396996,3	5	32,53	33,02	27,5		50	45	40		--	Voldoet	Voldoet
14_B	<L=10,00> [4/4]	154325,6	396990,2	5	20,96	21,36	15,24		50	45	40		--	Voldoet	Voldoet
14_B	<L=7,94> [1/4]	154317,1	396988,1	5	32,77	33,24	26,51		50	45	40		--	Voldoet	Voldoet
14_B	<L=7,94> [3/4]	154328,5	396998,3	5	26,03	26,53	20,99		50	45	40		--	Voldoet	Voldoet
14_C	<L=10,00> [2/4]	154320,1	396996,3	7,5	33,3	33,79	27,66		50	45	40		--	Voldoet	Voldoet
14_C	<L=10,00> [4/4]	154325,6	396990,2	7,5	20,8	21,25	15,24		50	45	40		--	Voldoet	Voldoet
14_C	<L=7,94> [1/4]	154317,1	396988,1	7,5	31,34	31,81	25,5		50	45	40		--	Voldoet	Voldoet
14_C	<L=7,94> [3/4]	154328,5	396998,3	7,5	28,04	28,55	22,66		50	45	40		--	Voldoet	Voldoet
15_A	<L=10,00> [2/4]	154339,8	397016,8	1,5	23,52	24,03	18,45		50	45	40		Voldoet	--	--
15_A	<L=10,00> [4/4]	154348	397016,5	1,5	17,67	18,08	12,95		50	45	40		Voldoet	--	--
15_A	<L=7,92> [1/4]	154343,6	397006,6	1,5	21,77	22,23	16,57		50	45	40		Voldoet	--	--
15_A	<L=7,92> [3/4]	154344,2	397026,7	1,5	17,92	18,31	13,07		50	45	40		Voldoet	--	--
15_B	<L=10,00> [2/4]	154339,8	397016,8	5	24,9	25,41	19,79		50	45	40		--	Voldoet	Voldoet
15_B	<L=10,00> [4/4]	154348	397016,5	5	17,53	17,93	12,79		50	45	40		--	Voldoet	Voldoet
15_B	<L=7,92> [1/4]	154343,6	397006,6	5	22,64	23,13	17,46		50	45	40		--	Voldoet	Voldoet
15_B	<L=7,92> [3/4]	154344,2	397026,7	5	17,98	18,38	13,01		50	45	40		--	Voldoet	Voldoet
15_C	<L=10,00> [2/4]	154339,8	397016,8	7,5	27,14	27,66	21,89		50	45	40		--	Voldoet	Voldoet
15_C	<L=10,00> [4/4]	154348	397016,5	7,5	17,71	18,12	12,89		50	45	40		--	Voldoet	Voldoet
15_C	<L=7,92> [1/4]	154343,6	397006,6	7,5	24,3	24,8	19,02		50	45	40		--	Voldoet	Voldoet
15_C	<L=7,92> [3/4]	154344,2	397026,7	7,5	17,86	18,26	12,94		50	45	40		--	Voldoet	Voldoet

					$L_{Ar,LT}$				Grenswaarde				Beoordeling		
Naam	Omschrijving	X	Y	Hoogte	Dag	Avond	Nacht		Dag	Avond	Nacht		Dag	Avond	Nacht
16_A	<L=10,00> [2/8]	154312,7	397034,4	1,5	29,9	30,41	24,23		50	45	40		Voldoet	--	--
16_A	<L=10,00> [6/8]	154310,5	397026,5	1,5	33,53	34,01	28,17		50	45	40		Voldoet	--	--
16_A	<L=8,02> [1/8]	154297,2	397034,5	1,5	30,88	31,34	24,92		50	45	40		Voldoet	--	--
16_A	<L=8,02> [5/8]	154326,1	397026,4	1,5	23,43	23,91	18,12		50	45	40		Voldoet	--	--
16_A	<L=9,92> [3/8]	154303,1	397037,1	1,5	19,14	19,51	14		50	45	40		Voldoet	--	--
16_A	<L=9,92> [4/8]	154322,4	397031,7	1,5	25,78	26,27	19,98		50	45	40		Voldoet	--	--
16_A	<L=9,92> [7/8]	154320,1	397023,8	1,5	27,29	27,79	22,47		50	45	40		Voldoet	--	--
16_A	<L=9,92> [8/8]	154300,9	397029,2	1,5	30,4	30,85	25,47		50	45	40		Voldoet	--	--
16_B	<L=10,00> [2/8]	154312,7	397034,4	5	29,85	30,35	24,32		50	45	40		--	Voldoet	Voldoet
16_B	<L=10,00> [6/8]	154310,5	397026,5	5	35,64	36,04	30,55		50	45	40		--	Voldoet	Voldoet
16_B	<L=8,02> [1/8]	154297,2	397034,5	5	32,61	33,09	26,6		50	45	40		--	Voldoet	Voldoet
16_B	<L=8,02> [5/8]	154326,1	397026,4	5	24,2	24,68	18,83		50	45	40		--	Voldoet	Voldoet
16_B	<L=9,92> [3/8]	154303,1	397037,1	5	19,67	20,07	14,32		50	45	40		--	Voldoet	Voldoet
16_B	<L=9,92> [4/8]	154322,4	397031,7	5	27,08	27,57	20,81		50	45	40		--	Voldoet	Voldoet
16_B	<L=9,92> [7/8]	154320,1	397023,8	5	28,76	29,3	24,13		50	45	40		--	Voldoet	Voldoet
16_B	<L=9,92> [8/8]	154300,9	397029,2	5	31,47	31,92	26,31		50	45	40		--	Voldoet	Voldoet
16_C	<L=10,00> [2/8]	154312,7	397034,4	7,5	31,15	31,68	25,54		50	45	40		--	Voldoet	Voldoet
16_C	<L=10,00> [6/8]	154310,5	397026,5	7,5	35,53	35,95	30,97		50	45	40		--	Voldoet	Voldoet
16_C	<L=8,02> [1/8]	154297,2	397034,5	7,5	34,13	34,61	28,65		50	45	40		--	Voldoet	Voldoet
16_C	<L=8,02> [5/8]	154326,1	397026,4	7,5	26,32	26,82	20,56		50	45	40		--	Voldoet	Voldoet
16_C	<L=9,92> [3/8]	154303,1	397037,1	7,5	20,94	21,4	15,64		50	45	40		--	Voldoet	Voldoet
16_C	<L=9,92> [4/8]	154322,4	397031,7	7,5	18,51	18,85	13,5		50	45	40		--	Voldoet	Voldoet
16_C	<L=9,92> [7/8]	154320,1	397023,8	7,5	30,85	31,38	25,84		50	45	40		--	Voldoet	Voldoet
16_C	<L=9,92> [8/8]	154300,9	397029,2	7,5	29,72	30,19	24,41		50	45	40		--	Voldoet	Voldoet
17_A	<L=10,00> [2/4]	154293	397090	1,5	32	32,5	26,85		50	45	40		Voldoet	--	--
17_A	<L=10,00> [4/4]	154300,3	397089,2	1,5	30,23	30,73	24,43		50	45	40		Voldoet	--	--
17_A	<L=7,05> [1/4]	154295,9	397082,6	1,5	27,05	27,53	22,48		50	45	40		Voldoet	--	--
17_A	<L=7,05> [3/4]	154297,4	397096,7	1,5	24,8	25,27	19,28		50	45	40		Voldoet	--	--
17_B	<L=10,00> [2/4]	154293	397090	5	33,71	34,18	28,17		50	45	40		--	Voldoet	Voldoet
17_B	<L=10,00> [4/4]	154300,3	397089,2	5	30,64	31,15	24,61		50	45	40		--	Voldoet	Voldoet
17_B	<L=7,05> [1/4]	154295,9	397082,6	5	28,78	29,15	23,87		50	45	40		--	Voldoet	Voldoet
17_B	<L=7,05> [3/4]	154297,4	397096,7	5	20,01	20,41	14,46		50	45	40		--	Voldoet	Voldoet
17_C	<L=10,00> [2/4]	154293	397090	7,5	35,32	35,81	30,62		50	45	40		--	Voldoet	Voldoet
17_C	<L=10,00> [4/4]	154300,3	397089,2	7,5	31,67	32,17	25,57		50	45	40		--	Voldoet	Voldoet
17_C	<L=7,05> [1/4]	154295,9	397082,6	7,5	31,17	31,64	26,95		50	45	40		--	Voldoet	Voldoet
17_C	<L=7,05> [3/4]	154297,4	397096,7	7,5	21,64	22,1	16,74		50	45	40		--	Voldoet	Voldoet
18_A	<L=10,00> [2/4]	154308,1	397059,1	1,5	33,42	33,92	28,06		50	45	40		Voldoet	--	--
18_A	<L=10,00> [4/4]	154315	397057,2	1,5	18,05	18,47	13,09		50	45	40		Voldoet	--	--
18_A	<L=6,95> [1/4]	154309,8	397051,3	1,5	28,86	29,34	23,89		50	45	40		Voldoet	--	--
18_A	<L=6,95> [3/4]	154313,4	397065	1,5	19,14	19,67	14,42		50	45	40		Voldoet	--	--
18_B	<L=10,00> [2/4]	154308,1	397059,1	5	34,94	35,44	29,45		50	45	40		--	Voldoet	Voldoet

					$L_{Ar,LT}$				Grenswaarde				Beoordeling		
Naam	Omschrijving	X	Y	Hoogte	Dag	Avond	Nacht		Dag	Avond	Nacht		Dag	Avond	Nacht
18_B	<L=10,00> [4/4]	154315	397057,2	5	18,09	18,51	13,01		50	45	40		--	Voldoet	Voldoet
18_B	<L=6,95> [1/4]	154309,8	397051,3	5	30,74	31,22	25,54		50	45	40		--	Voldoet	Voldoet
18_B	<L=6,95> [3/4]	154313,4	397065	5	19,35	19,86	14,42		50	45	40		--	Voldoet	Voldoet
18_C	<L=10,00> [2/4]	154308,1	397059,1	7,5	36,78	37,25	31,67		50	45	40		--	Voldoet	Voldoet
18_C	<L=10,00> [4/4]	154315	397057,2	7,5	18,82	19,25	14,23		50	45	40		--	Voldoet	Voldoet
18_C	<L=6,95> [1/4]	154309,8	397051,3	7,5	33,44	33,79	28,47		50	45	40		--	Voldoet	Voldoet
18_C	<L=6,95> [3/4]	154313,4	397065	7,5	20,63	21,15	15,67		50	45	40		--	Voldoet	Voldoet
19_A	<L=10,00> [2/4]	154331,5	397054,1	1,5	22,97	23,43	17,14		50	45	40		Voldoet	--	--
19_A	<L=10,00> [4/4]	154338,5	397052,2	1,5	20,8	21,21	15,98		50	45	40		Voldoet	--	--
19_A	<L=7,03> [1/4]	154333,1	397046,3	1,5	19,85	20,24	14,71		50	45	40		Voldoet	--	--
19_A	<L=7,03> [3/4]	154336,9	397060	1,5	23,82	24,32	18,34		50	45	40		Voldoet	--	--
19_B	<L=10,00> [2/4]	154331,5	397054,1	5	22,4	22,87	17,36		50	45	40		--	Voldoet	Voldoet
19_B	<L=10,00> [4/4]	154338,5	397052,2	5	21,39	21,82	16,83		50	45	40		--	Voldoet	Voldoet
19_B	<L=7,03> [1/4]	154333,1	397046,3	5	21,35	21,79	16,31		50	45	40		--	Voldoet	Voldoet
19_B	<L=7,03> [3/4]	154336,9	397060	5	16,92	17,3	12,07		50	45	40		--	Voldoet	Voldoet
19_C	<L=10,00> [2/4]	154331,5	397054,1	7,5	25,06	25,54	20,1		50	45	40		--	Voldoet	Voldoet
19_C	<L=10,00> [4/4]	154338,5	397052,2	7,5	22,93	23,37	17,91		50	45	40		--	Voldoet	Voldoet
19_C	<L=7,03> [1/4]	154333,1	397046,3	7,5	23,77	24,23	18,76		50	45	40		--	Voldoet	Voldoet
19_C	<L=7,03> [3/4]	154336,9	397060	7,5	17,2	17,59	12,2		50	45	40		--	Voldoet	Voldoet
20_A	<L=10,00> [2/4]	154353	397047,9	1,5	16,68	17,02	12,09		50	45	40		Voldoet	--	--
20_A	<L=10,00> [4/4]	154351,8	397040,9	1,5	24,2	24,71	19,58		50	45	40		Voldoet	--	--
20_A	<L=6,95> [1/4]	154345,3	397045,6	1,5	25,24	25,73	19,94		50	45	40		Voldoet	--	--
20_A	<L=6,95> [3/4]	154359,5	397043,1	1,5	16,84	17,3	12,29		50	45	40		Voldoet	--	--
20_B	<L=10,00> [2/4]	154353	397047,9	5	16,58	16,92	11,95		50	45	40		--	Voldoet	Voldoet
20_B	<L=10,00> [4/4]	154351,8	397040,9	5	26,08	26,61	21,13		50	45	40		--	Voldoet	Voldoet
20_B	<L=6,95> [1/4]	154345,3	397045,6	5	22,31	22,77	17,66		50	45	40		--	Voldoet	Voldoet
20_B	<L=6,95> [3/4]	154359,5	397043,1	5	16,63	17,1	12,09		50	45	40		--	Voldoet	Voldoet
20_C	<L=10,00> [2/4]	154353	397047,9	7,5	16,77	17,13	12,03		50	45	40		--	Voldoet	Voldoet
20_C	<L=10,00> [4/4]	154351,8	397040,9	7,5	27,61	28,14	22,67		50	45	40		--	Voldoet	Voldoet
20_C	<L=6,95> [1/4]	154345,3	397045,6	7,5	24,36	24,84	19,61		50	45	40		--	Voldoet	Voldoet
20_C	<L=6,95> [3/4]	154359,5	397043,1	7,5	16,76	17,22	12,14		50	45	40		--	Voldoet	Voldoet
21_A	<L=10,00> [2/4]	154375,4	397044	1,5	16,38	16,88	11,89		50	45	40		Voldoet	--	--
21_A	<L=10,00> [4/4]	154374,3	397037	1,5	19,82	20,34	15,01		50	45	40		Voldoet	--	--
21_A	<L=6,90> [1/4]	154367,8	397041,7	1,5	21,46	21,94	16,56		50	45	40		Voldoet	--	--
21_A	<L=6,90> [3/4]	154381,9	397039,4	1,5	26,58	27,09	20,61		50	45	40		Voldoet	--	--
21_B	<L=10,00> [2/4]	154375,4	397044	5	16,3	16,78	11,75		50	45	40		--	Voldoet	Voldoet
21_B	<L=10,00> [4/4]	154374,3	397037	5	22,5	23,03	17,06		50	45	40		--	Voldoet	Voldoet
21_B	<L=6,90> [1/4]	154367,8	397041,7	5	22,8	23,3	17,75		50	45	40		--	Voldoet	Voldoet
21_B	<L=6,90> [3/4]	154381,9	397039,4	5	26,92	27,43	20,65		50	45	40		--	Voldoet	Voldoet
21_C	<L=10,00> [2/4]	154375,4	397044	7,5	17,66	18,16	12,51		50	45	40		--	Voldoet	Voldoet
21_C	<L=10,00> [4/4]	154374,3	397037	7,5	24,7	25,22	19,13		50	45	40		--	Voldoet	Voldoet

					$L_{Ar,LT}$				Grenswaarde				Beoordeling		
Naam	Omschrijving	X	Y	Hoogte	Dag	Avond	Nacht		Dag	Avond	Nacht		Dag	Avond	Nacht
21_C	<L=6,90> [1/4]	154367,8	397041,7	7,5	25,1	25,62	19,76		50	45	40		--	Voldoet	Voldoet
21_C	<L=6,90> [3/4]	154381,9	397039,4	7,5	28,3	28,82	21,82		50	45	40		--	Voldoet	Voldoet
22_A	<L=10,00> [2/4]	154426,8	397045,7	1,5	16,95	17,43	11,71		50	45	40		Voldoet	--	--
22_A	<L=10,00> [4/4]	154429,5	397035,9	1,5	25,86	26,27	20,54		50	45	40		Voldoet	--	--
22_A	<L=9,93> [1/4]	154416,7	397037,7	1,5	26,87	27,36	21,66		50	45	40		Voldoet	--	--
22_A	<L=9,93> [3/4]	154439,6	397043,9	1,5	20,44	20,93	14,85		50	45	40		Voldoet	--	--
22_B	<L=10,00> [2/4]	154426,8	397045,7	5	16,75	17,22	11,53		50	45	40		--	Voldoet	Voldoet
22_B	<L=10,00> [4/4]	154429,5	397035,9	5	27,26	27,69	21,75		50	45	40		--	Voldoet	Voldoet
22_B	<L=9,93> [1/4]	154416,7	397037,7	5	27,48	27,98	22,12		50	45	40		--	Voldoet	Voldoet
22_B	<L=9,93> [3/4]	154439,6	397043,9	5	23,77	24,29	17,71		50	45	40		--	Voldoet	Voldoet
22_C	<L=10,00> [2/4]	154426,8	397045,7	7,5	18,99	19,5	13,15		50	45	40		--	Voldoet	Voldoet
22_C	<L=10,00> [4/4]	154429,5	397035,9	7,5	29,64	30,11	23,79		50	45	40		--	Voldoet	Voldoet
22_C	<L=9,93> [1/4]	154416,7	397037,7	7,5	30,14	30,65	24,14		50	45	40		--	Voldoet	Voldoet
22_C	<L=9,93> [3/4]	154439,6	397043,9	7,5	26,86	27,38	20,42		50	45	40		--	Voldoet	Voldoet
23_A	<L=10,00> [2/8]	154447,8	397075,8	1,5	20,36	20,87	14,92		50	45	40		Voldoet	--	--
23_A	<L=10,00> [6/8]	154443,5	397067,6	1,5	23,01	23,51	17,63		50	45	40		Voldoet	--	--
23_A	<L=8,67> [3/8]	154438,9	397080,4	1,5	12,77	13,27	7,92		50	45	40		Voldoet	--	--
23_A	<L=8,67> [4/8]	154456,6	397071,1	1,5	19,28	19,79	13,95		50	45	40		Voldoet	--	--
23_A	<L=8,67> [7/8]	154452,3	397062,9	1,5	23,34	23,81	18,15		50	45	40		Voldoet	--	--
23_A	<L=8,67> [8/8]	154434,6	397072,3	1,5	22,23	22,69	16,64		50	45	40		Voldoet	--	--
23_A	<L=9,05> [1/8]	154433,4	397078,1	1,5	20,17	20,67	14,9		50	45	40		Voldoet	--	--
23_A	<L=9,05> [5/8]	154457,8	397065,2	1,5	14,65	15,12	9,4		50	45	40		Voldoet	--	--
23_B	<L=10,00> [2/8]	154447,8	397075,8	5	12,34	12,78	7,3		50	45	40		--	Voldoet	Voldoet
23_B	<L=10,00> [6/8]	154443,5	397067,6	5	25,32	25,84	19,81		50	45	40		--	Voldoet	Voldoet
23_B	<L=8,67> [3/8]	154438,9	397080,4	5	12,73	13,24	7,9		50	45	40		--	Voldoet	Voldoet
23_B	<L=8,67> [4/8]	154456,6	397071,1	5	12,83	13,29	7,63		50	45	40		--	Voldoet	Voldoet
23_B	<L=8,67> [7/8]	154452,3	397062,9	5	25,47	25,97	19,94		50	45	40		--	Voldoet	Voldoet
23_B	<L=8,67> [8/8]	154434,6	397072,3	5	24,11	24,54	18,27		50	45	40		--	Voldoet	Voldoet
23_B	<L=9,05> [1/8]	154433,4	397078,1	5	22,29	22,81	16,88		50	45	40		--	Voldoet	Voldoet
23_B	<L=9,05> [5/8]	154457,8	397065,2	5	16,26	16,73	10,47		50	45	40		--	Voldoet	Voldoet
23_C	<L=10,00> [2/8]	154447,8	397075,8	7,5	13,3	13,76	7,94		50	45	40		--	Voldoet	Voldoet
23_C	<L=10,00> [6/8]	154443,5	397067,6	7,5	28,94	29,46	22,88		50	45	40		--	Voldoet	Voldoet
23_C	<L=8,67> [3/8]	154438,9	397080,4	7,5	14,59	15,1	9,12		50	45	40		--	Voldoet	Voldoet
23_C	<L=8,67> [4/8]	154456,6	397071,1	7,5	13,68	14,15	8,23		50	45	40		--	Voldoet	Voldoet
23_C	<L=8,67> [7/8]	154452,3	397062,9	7,5	26,3	26,8	20,75		50	45	40		--	Voldoet	Voldoet
23_C	<L=8,67> [8/8]	154434,6	397072,3	7,5	26,71	27,18	20,67		50	45	40		--	Voldoet	Voldoet
23_C	<L=9,05> [1/8]	154433,4	397078,1	7,5	25,07	25,59	19,45		50	45	40		--	Voldoet	Voldoet
23_C	<L=9,05> [5/8]	154457,8	397065,2	7,5	16,57	17,08	10,8		50	45	40		--	Voldoet	Voldoet
24_A	<L=10,00> [2/4]	154466,7	397059,4	1,5	18,53	19,01	13,17		50	45	40		Voldoet	--	--
24_A	<L=10,00> [4/4]	154473,3	397056,2	1,5	13,84	14,24	8,67		50	45	40		Voldoet	--	--
24_A	<L=7,10> [1/4]	154466,9	397051,4	1,5	24,47	24,9	19,54		50	45	40		Voldoet	--	--

					$L_{Ar,LT}$				Grenswaarde				Beoordeling		
Naam	Omschrijving	X	Y	Hoogte	Dag	Avond	Nacht		Dag	Avond	Nacht		Dag	Avond	Nacht
24_A	<L=7,10> [3/4]	154473,2	397064,3	1,5	13,61	14,06	8,49		50	45	40		Voldoet	--	--
24_B	<L=10,00> [2/4]	154466,7	397059,4	5	20,67	21,17	15		50	45	40		--	Voldoet	Voldoet
24_B	<L=10,00> [4/4]	154473,3	397056,2	5	14,67	15,08	9,21		50	45	40		--	Voldoet	Voldoet
24_B	<L=7,10> [1/4]	154466,9	397051,4	5	27,47	27,94	21,94		50	45	40		--	Voldoet	Voldoet
24_B	<L=7,10> [3/4]	154473,2	397064,3	5	14,78	15,25	9,25		50	45	40		--	Voldoet	Voldoet
24_C	<L=10,00> [2/4]	154466,7	397059,4	7,5	22,44	22,93	16,74		50	45	40		--	Voldoet	Voldoet
24_C	<L=10,00> [4/4]	154473,3	397056,2	7,5	15,36	15,78	9,72		50	45	40		--	Voldoet	Voldoet
24_C	<L=7,10> [1/4]	154466,9	397051,4	7,5	28,85	29,33	23,2		50	45	40		--	Voldoet	Voldoet
24_C	<L=7,10> [3/4]	154473,2	397064,3	7,5	15,33	15,8	9,67		50	45	40		--	Voldoet	Voldoet
25_A	<L=10,00> [2/4]	154373,3	396996	1,5	22,11	22,61	17,93		50	45	40		Voldoet	--	--
25_A	<L=10,00> [4/4]	154376	396988,4	1,5	26,62	27,06	21,71		50	45	40		Voldoet	--	--
25_A	<L=7,86> [1/4]	154367,6	396989,6	1,5	26,09	26,56	21,03		50	45	40		Voldoet	--	--
25_A	<L=7,86> [3/4]	154381,7	396994,8	1,5	22,84	23,28	17,44		50	45	40		Voldoet	--	--
25_B	<L=10,00> [2/4]	154373,3	396996	5	22,1	22,59	17,64		50	45	40		--	Voldoet	Voldoet
25_B	<L=10,00> [4/4]	154376	396988,4	5	28,47	28,93	23,24		50	45	40		--	Voldoet	Voldoet
25_B	<L=7,86> [1/4]	154367,6	396989,6	5	27,7	28,08	22,24		50	45	40		--	Voldoet	Voldoet
25_B	<L=7,86> [3/4]	154381,7	396994,8	5	23,41	23,86	17,86		50	45	40		--	Voldoet	Voldoet
25_C	<L=10,00> [2/4]	154373,3	396996	7,5	24,87	25,37	19,33		50	45	40		--	Voldoet	Voldoet
25_C	<L=10,00> [4/4]	154376	396988,4	7,5	31,04	31,51	25,29		50	45	40		--	Voldoet	Voldoet
25_C	<L=7,86> [1/4]	154367,6	396989,6	7,5	30,71	31,11	24,7		50	45	40		--	Voldoet	Voldoet
25_C	<L=7,86> [3/4]	154381,7	396994,8	7,5	26,31	26,78	20,21		50	45	40		--	Voldoet	Voldoet
26_A	<L=10,00> [2/8]	154401	396993,7	1,5	24,93	25,35	19,56		50	45	40		Voldoet	--	--
26_A	<L=10,00> [6/8]	154409,4	396996,8	1,5	17,3	17,62	12,37		50	45	40		Voldoet	--	--
26_A	<L=8,72> [3/8]	154404,4	396984,3	1,5	26,38	26,67	21,29		50	45	40		Voldoet	--	--
26_A	<L=8,72> [4/8]	154397,6	397003,1	1,5	22,77	23,2	17,5		50	45	40		Voldoet	--	--
26_A	<L=8,72> [7/8]	154406	397006,2	1,5	18,04	18,41	11,76		50	45	40		Voldoet	--	--
26_A	<L=8,72> [8/8]	154412,9	396987,4	1,5	15,4	15,61	9,57		50	45	40		Voldoet	--	--
26_A	<L=8,75> [1/8]	154410	396982,3	1,5	25,66	26,06	20,29		50	45	40		Voldoet	--	--
26_A	<L=8,75> [5/8]	154400,5	397008,2	1,5	23,17	23,7	18,75		50	45	40		Voldoet	--	--
26_B	<L=10,00> [2/8]	154401	396993,7	5	26,41	26,85	20,91		50	45	40		--	Voldoet	Voldoet
26_B	<L=10,00> [6/8]	154409,4	396996,8	5	18,45	18,83	13,58		50	45	40		--	Voldoet	Voldoet
26_B	<L=8,72> [3/8]	154404,4	396984,3	5	26,74	27,1	21,84		50	45	40		--	Voldoet	Voldoet
26_B	<L=8,72> [4/8]	154397,6	397003,1	5	23,65	24,09	18,21		50	45	40		--	Voldoet	Voldoet
26_B	<L=8,72> [7/8]	154406	397006,2	5	18,81	19,21	12,37		50	45	40		--	Voldoet	Voldoet
26_B	<L=8,72> [8/8]	154412,9	396987,4	5	15,14	15,35	9,32		50	45	40		--	Voldoet	Voldoet
26_B	<L=8,75> [1/8]	154410	396982,3	5	26,11	26,51	20,53		50	45	40		--	Voldoet	Voldoet
26_B	<L=8,75> [5/8]	154400,5	397008,2	5	23,77	24,31	19,16		50	45	40		--	Voldoet	Voldoet
26_C	<L=10,00> [2/8]	154401	396993,7	7,5	29,11	29,56	23,15		50	45	40		--	Voldoet	Voldoet
26_C	<L=10,00> [6/8]	154409,4	396996,8	7,5	22,34	22,79	16,65		50	45	40		--	Voldoet	Voldoet
26_C	<L=8,72> [3/8]	154404,4	396984,3	7,5	29,14	29,57	23,46		50	45	40		--	Voldoet	Voldoet
26_C	<L=8,72> [4/8]	154397,6	397003,1	7,5	26,55	27,02	20,67		50	45	40		--	Voldoet	Voldoet

					$L_{Ar,LT}$				Grenswaarde				Beoordeling		
Naam	Omschrijving	X	Y	Hoogte	Dag	Avond	Nacht		Dag	Avond	Nacht		Dag	Avond	Nacht
26_C	<L=8,72> [7/8]	154406	397006,2	7,5	21,4	21,86	14,63		50	45	40		--	Voldoet	Voldoet
26_C	<L=8,72> [8/8]	154412,9	396987,4	7,5	15,86	16,13	9,87		50	45	40		--	Voldoet	Voldoet
26_C	<L=8,75> [1/8]	154410	396982,3	7,5	29,18	29,62	22,81		50	45	40		--	Voldoet	Voldoet
26_C	<L=8,75> [5/8]	154400,5	397008,2	7,5	27,08	27,61	21,42		50	45	40		--	Voldoet	Voldoet
27_A	<L=10,00> [2/4]	154407,5	396966,8	1,5	31,65	31,74	25,11		50	45	40		Voldoet	--	--
27_A	<L=10,00> [4/4]	154410,7	396958	1,5	20,68	21,07	14,87		50	45	40		Voldoet	--	--
27_A	<L=9,12> [1/4]	154398,7	396958,7	1,5	33,38	33,45	28,6		50	45	40		Voldoet	--	--
27_A	<L=9,12> [3/4]	154419,4	396966,1	1,5	16,04	16,26	10,67		50	45	40		Voldoet	--	--
27_B	<L=10,00> [2/4]	154407,5	396966,8	5	32,18	32,33	25,65		50	45	40		--	Voldoet	Voldoet
27_B	<L=10,00> [4/4]	154410,7	396958	5	21,01	21,4	15,23		50	45	40		--	Voldoet	Voldoet
27_B	<L=9,12> [1/4]	154398,7	396958,7	5	33,54	33,64	28,86		50	45	40		--	Voldoet	Voldoet
27_B	<L=9,12> [3/4]	154419,4	396966,1	5	15,82	16,04	10,45		50	45	40		--	Voldoet	Voldoet
27_C	<L=10,00> [2/4]	154407,5	396966,8	7,5	32,33	32,5	25,78		50	45	40		--	Voldoet	Voldoet
27_C	<L=10,00> [4/4]	154410,7	396958	7,5	25,57	26,04	18,98		50	45	40		--	Voldoet	Voldoet
27_C	<L=9,12> [1/4]	154398,7	396958,7	7,5	33,98	34,13	29,06		50	45	40		--	Voldoet	Voldoet
27_C	<L=9,12> [3/4]	154419,4	396966,1	7,5	16,68	16,95	11,21		50	45	40		--	Voldoet	Voldoet
28_A	<L=10,00> [1/4]	154407,9	396907,9	1,5	16,43	16,8	12,07		50	45	40		Voldoet	--	--
28_A	<L=10,00> [2/4]	154397,2	396916,9	1,5	25,07	25,49	18,54		50	45	40		Voldoet	--	--
28_A	<L=10,00> [3/4]	154399,6	396930,6	1,5	24,69	25,1	18,41		50	45	40		Voldoet	--	--
28_A	<L=10,00> [4/4]	154410,3	396921,6	1,5	21,97	22,31	15,22		50	45	40		Voldoet	--	--
28_B	<L=10,00> [1/4]	154407,9	396907,9	5	16,29	16,65	11,89		50	45	40		--	Voldoet	Voldoet
28_B	<L=10,00> [2/4]	154397,2	396916,9	5	26,57	26,99	19,86		50	45	40		--	Voldoet	Voldoet
28_B	<L=10,00> [3/4]	154399,6	396930,6	5	26,19	26,61	19,68		50	45	40		--	Voldoet	Voldoet
28_B	<L=10,00> [4/4]	154410,3	396921,6	5	22,54	22,9	15,68		50	45	40		--	Voldoet	Voldoet
28_C	<L=10,00> [1/4]	154407,9	396907,9	7,5	22,26	22,73	15,94		50	45	40		--	Voldoet	Voldoet
28_C	<L=10,00> [2/4]	154397,2	396916,9	7,5	28,97	29,42	22		50	45	40		--	Voldoet	Voldoet
28_C	<L=10,00> [3/4]	154399,6	396930,6	7,5	28,12	28,56	21,33		50	45	40		--	Voldoet	Voldoet
28_C	<L=10,00> [4/4]	154410,3	396921,6	7,5	24,79	25,2	17,73		50	45	40		--	Voldoet	Voldoet
29_A	<L=10,00> [2/4]	154422,4	396897,5	1,5	21,47	21,76	14,83		50	45	40		Voldoet	--	--
29_A	<L=10,00> [4/4]	154424,7	396891	1,5	14,09	14,43	9,29		50	45	40		Voldoet	--	--
29_A	<L=6,74> [1/4]	154416,9	396891,8	1,5	20,72	21,07	14,39		50	45	40		Voldoet	--	--
29_A	<L=6,74> [3/4]	154430,2	396896,7	1,5	22,05	22,3	14,75		50	45	40		Voldoet	--	--
29_B	<L=10,00> [2/4]	154422,4	396897,5	5	23,63	23,96	16,79		50	45	40		--	Voldoet	Voldoet
29_B	<L=10,00> [4/4]	154424,7	396891	5	18,11	18,56	11,94		50	45	40		--	Voldoet	Voldoet
29_B	<L=6,74> [1/4]	154416,9	396891,8	5	22,35	22,73	15,91		50	45	40		--	Voldoet	Voldoet
29_B	<L=6,74> [3/4]	154430,2	396896,7	5	24,33	24,68	17,05		50	45	40		--	Voldoet	Voldoet
29_C	<L=10,00> [2/4]	154422,4	396897,5	7,5	26,45	26,81	19,3		50	45	40		--	Voldoet	Voldoet
29_C	<L=10,00> [4/4]	154424,7	396891	7,5	19,92	20,39	13,44		50	45	40		--	Voldoet	Voldoet
29_C	<L=6,74> [1/4]	154416,9	396891,8	7,5	25,32	25,74	18,44		50	45	40		--	Voldoet	Voldoet
29_C	<L=6,74> [3/4]	154430,2	396896,7	7,5	24,75	25,09	17,43		50	45	40		--	Voldoet	Voldoet
30_A	<L=10,00> [2/4]	154435,3	396878,8	1,5	20,2	20,54	13,87		50	45	40		Voldoet	--	--

					$L_{Ar,LT}$				Grenswaarde				Beoordeling		
Naam	Omschrijving	X	Y	Hoogte	Dag	Avond	Nacht		Dag	Avond	Nacht		Dag	Avond	Nacht
30_A	<L=10,00> [4/4]	154437,7	396871,8	1,5	13,76	14,11	8,08		50	45	40		Voldoet	--	--
30_A	<L=7,17> [1/4]	154429,8	396872,9	1,5	20,33	20,7	14,14		50	45	40		Voldoet	--	--
30_A	<L=7,17> [3/4]	154443,3	396877,7	1,5	11,28	11,62	4,82		50	45	40		Voldoet	--	--
30_B	<L=10,00> [2/4]	154435,3	396878,8	5	21,79	22,17	15,37		50	45	40		--	Voldoet	Voldoet
30_B	<L=10,00> [4/4]	154437,7	396871,8	5	13,46	13,77	7,76		50	45	40		--	Voldoet	Voldoet
30_B	<L=7,17> [1/4]	154429,8	396872,9	5	21,95	22,33	15,56		50	45	40		--	Voldoet	Voldoet
30_B	<L=7,17> [3/4]	154443,3	396877,7	5	11,56	11,76	4,68		50	45	40		--	Voldoet	Voldoet
30_C	<L=10,00> [2/4]	154435,3	396878,8	7,5	26,39	26,78	19,27		50	45	40		--	Voldoet	Voldoet
30_C	<L=10,00> [4/4]	154437,7	396871,8	7,5	16,74	17,16	10,33		50	45	40		--	Voldoet	Voldoet
30_C	<L=7,17> [1/4]	154429,8	396872,9	7,5	25,69	26,12	18,76		50	45	40		--	Voldoet	Voldoet
30_C	<L=7,17> [3/4]	154443,3	396877,7	7,5	12,81	13,1	5,98		50	45	40		--	Voldoet	Voldoet
31_A	<L=10,00> [2/4]	154461,3	396887,3	1,5	20,11	20,49	13,75		50	45	40		Voldoet	--	--
31_A	<L=10,00> [4/4]	154463,7	396880,7	1,5	12,73	13,07	7,46		50	45	40		Voldoet	--	--
31_A	<L=6,82> [1/4]	154455,9	396881,5	1,5	20,8	21,2	14,44		50	45	40		Voldoet	--	--
31_A	<L=6,82> [3/4]	154469,2	396886,4	1,5	10,8	11,01	4,1		50	45	40		Voldoet	--	--
31_B	<L=10,00> [2/4]	154461,3	396887,3	5	22,3	22,71	15,7		50	45	40		--	Voldoet	Voldoet
31_B	<L=10,00> [4/4]	154463,7	396880,7	5	12,44	12,77	7,19		50	45	40		--	Voldoet	Voldoet
31_B	<L=6,82> [1/4]	154455,9	396881,5	5	22,29	22,69	15,67		50	45	40		--	Voldoet	Voldoet
31_B	<L=6,82> [3/4]	154469,2	396886,4	5	10,62	10,81	3,94		50	45	40		--	Voldoet	Voldoet
31_C	<L=10,00> [2/4]	154461,3	396887,3	7,5	24,74	25,16	17,81		50	45	40		--	Voldoet	Voldoet
31_C	<L=10,00> [4/4]	154463,7	396880,7	7,5	16,69	17,14	10,36		50	45	40		--	Voldoet	Voldoet
31_C	<L=6,82> [1/4]	154455,9	396881,5	7,5	24,58	25	17,63		50	45	40		--	Voldoet	Voldoet
31_C	<L=6,82> [3/4]	154469,2	396886,4	7,5	13,36	13,71	6,54		50	45	40		--	Voldoet	Voldoet
32_A	<L=10,00> [2/4]	154459,8	396914,9	1,5	21,07	21,47	15,79		50	45	40		Voldoet	--	--
32_A	<L=10,00> [4/4]	154462,7	396907,2	1,5	13,61	13,87	8,62		50	45	40		Voldoet	--	--
32_A	<L=8,01> [1/4]	154451,7	396907,6	1,5	22,74	23	15,9		50	45	40		Voldoet	--	--
32_A	<L=8,01> [3/4]	154470,8	396914,6	1,5	11,79	11,83	4,67		50	45	40		Voldoet	--	--
32_B	<L=10,00> [2/4]	154459,8	396914,9	5	21,64	22,02	16,15		50	45	40		--	Voldoet	Voldoet
32_B	<L=10,00> [4/4]	154462,7	396907,2	5	13,38	13,65	8,4		50	45	40		--	Voldoet	Voldoet
32_B	<L=8,01> [1/4]	154451,7	396907,6	5	24,54	24,86	17,52		50	45	40		--	Voldoet	Voldoet
32_B	<L=8,01> [3/4]	154470,8	396914,6	5	12,05	12,14	4,97		50	45	40		--	Voldoet	Voldoet
32_C	<L=10,00> [2/4]	154459,8	396914,9	7,5	25,32	25,77	19,03		50	45	40		--	Voldoet	Voldoet
32_C	<L=10,00> [4/4]	154462,7	396907,2	7,5	18,04	18,47	11,74		50	45	40		--	Voldoet	Voldoet
32_C	<L=8,01> [1/4]	154451,7	396907,6	7,5	25,96	26,29	18,76		50	45	40		--	Voldoet	Voldoet
32_C	<L=8,01> [3/4]	154470,8	396914,6	7,5	13,57	13,8	6,6		50	45	40		--	Voldoet	Voldoet
33_A	<L=10,00> [1/4]	154452,2	396935,6	1,5	19,04	19,46	13,07		50	45	40		Voldoet	--	--
33_A	<L=10,00> [3/4]	154459,7	396938,3	1,5	14,09	14,33	7,03		50	45	40		Voldoet	--	--
33_A	<L=7,67> [2/4]	154453,4	396944	1,5	24,62	25,03	18,26		50	45	40		Voldoet	--	--
33_A	<L=7,67> [4/4]	154458,5	396929,9	1,5	17,41	17,95	14,08		50	45	40		Voldoet	--	--
33_B	<L=10,00> [1/4]	154452,2	396935,6	5	19,85	20,28	13,9		50	45	40		--	Voldoet	Voldoet
33_B	<L=10,00> [3/4]	154459,7	396938,3	5	13,17	13,37	6,18		50	45	40		--	Voldoet	Voldoet

					$L_{Ar,LT}$				Grenswaarde				Beoordeling		
Naam	Omschrijving	X	Y	Hoogte	Dag	Avond	Nacht		Dag	Avond	Nacht		Dag	Avond	Nacht
33_B	<L=7,67> [2/4]	154453,4	396944	5	25,65	26,07	19,06		50	45	40		--	Voldoet	Voldoet
33_B	<L=7,67> [4/4]	154458,5	396929,9	5	16,92	17,47	13,7		50	45	40		--	Voldoet	Voldoet
33_C	<L=10,00> [1/4]	154452,2	396935,6	7,5	22,34	22,8	16,26		50	45	40		--	Voldoet	Voldoet
33_C	<L=10,00> [3/4]	154459,7	396938,3	7,5	13,74	14,01	6,9		50	45	40		--	Voldoet	Voldoet
33_C	<L=7,67> [2/4]	154453,4	396944	7,5	26,77	27,2	20		50	45	40		--	Voldoet	Voldoet
33_C	<L=7,67> [4/4]	154458,5	396929,9	7,5	19,82	20,35	15,07		50	45	40		--	Voldoet	Voldoet
34_A	<L=10,00> [2/8]	154450,8	396971,6	1,5	23,5	23,9	18,21		50	45	40		Voldoet	--	--
34_A	<L=10,00> [3/8]	154441,4	396968,2	1,5	24,13	24,55	18,55		50	45	40		Voldoet	--	--
34_A	<L=10,00> [4/8]	154460,2	396975,1	1,5	23,36	23,75	18,06		50	45	40		Voldoet	--	--
34_A	<L=10,00> [6/8]	154454	396962,9	1,5	18,36	18,8	15,01		50	45	40		Voldoet	--	--
34_A	<L=10,00> [7/8]	154463,4	396966,3	1,5	17,22	17,82	13,38		50	45	40		Voldoet	--	--
34_A	<L=10,00> [8/8]	154444,6	396959,4	1,5	20,47	20,77	17		50	45	40		Voldoet	--	--
34_A	<L=9,13> [1/8]	154436,9	396961,6	1,5	26,58	26,88	21		50	45	40		Voldoet	--	--
34_A	<L=9,13> [5/8]	154467,9	396972,9	1,5	14,01	14,2	8,41		50	45	40		Voldoet	--	--
34_B	<L=10,00> [2/8]	154450,8	396971,6	5	24,28	24,68	18,67		50	45	40		--	Voldoet	Voldoet
34_B	<L=10,00> [3/8]	154441,4	396968,2	5	23,4	23,76	17,97		50	45	40		--	Voldoet	Voldoet
34_B	<L=10,00> [4/8]	154460,2	396975,1	5	24,45	24,85	18,87		50	45	40		--	Voldoet	Voldoet
34_B	<L=10,00> [6/8]	154454	396962,9	5	18,14	18,62	14,7		50	45	40		--	Voldoet	Voldoet
34_B	<L=10,00> [7/8]	154463,4	396966,3	5	19,52	20,08	14,48		50	45	40		--	Voldoet	Voldoet
34_B	<L=10,00> [8/8]	154444,6	396959,4	5	19,66	20,19	16,65		50	45	40		--	Voldoet	Voldoet
34_B	<L=9,13> [1/8]	154436,9	396961,6	5	27,14	27,46	21,56		50	45	40		--	Voldoet	Voldoet
34_B	<L=9,13> [5/8]	154467,9	396972,9	5	14,38	14,61	8,62		50	45	40		--	Voldoet	Voldoet
34_C	<L=10,00> [2/8]	154450,8	396971,6	7,5	26,05	26,46	20,25		50	45	40		--	Voldoet	Voldoet
34_C	<L=10,00> [3/8]	154441,4	396968,2	7,5	26,17	26,59	20,21		50	45	40		--	Voldoet	Voldoet
34_C	<L=10,00> [4/8]	154460,2	396975,1	7,5	26,1	26,51	20,41		50	45	40		--	Voldoet	Voldoet
34_C	<L=10,00> [6/8]	154454	396962,9	7,5	20,61	21,11	15,89		50	45	40		--	Voldoet	Voldoet
34_C	<L=10,00> [7/8]	154463,4	396966,3	7,5	19,92	20,49	14,69		50	45	40		--	Voldoet	Voldoet
34_C	<L=10,00> [8/8]	154444,6	396959,4	7,5	22,25	22,77	17,77		50	45	40		--	Voldoet	Voldoet
34_C	<L=9,13> [1/8]	154436,9	396961,6	7,5	29,26	29,61	23,27		50	45	40		--	Voldoet	Voldoet
34_C	<L=9,13> [5/8]	154467,9	396972,9	7,5	14,94	15,21	9		50	45	40		--	Voldoet	Voldoet
35_A	<L=10,00> [2/4]	154428,6	397012,5	1,5	19,86	20,38	15,57		50	45	40		Voldoet	--	--
35_A	<L=10,00> [4/4]	154431,6	397003,9	1,5	19,55	19,97	13,94		50	45	40		Voldoet	--	--
35_A	<L=8,91> [1/4]	154424	397006	1,5	16,27	16,58	10,54		50	45	40		Voldoet	--	--
35_A	<L=8,91> [3/4]	154436,2	397010,4	1,5	19,41	19,82	13,71		50	45	40		Voldoet	--	--
35_B	<L=10,00> [2/4]	154428,6	397012,5	5	19,78	20,3	15,51		50	45	40		--	Voldoet	Voldoet
35_B	<L=10,00> [4/4]	154431,6	397003,9	5	20,93	21,37	15,32		50	45	40		--	Voldoet	Voldoet
35_B	<L=8,91> [1/4]	154424	397006	5	16,96	17,32	11,34		50	45	40		--	Voldoet	Voldoet
35_B	<L=8,91> [3/4]	154436,2	397010,4	5	19,17	19,58	13,41		50	45	40		--	Voldoet	Voldoet
35_C	<L=10,00> [2/4]	154428,6	397012,5	7,5	21,23	21,76	16,38		50	45	40		--	Voldoet	Voldoet
35_C	<L=10,00> [4/4]	154431,6	397003,9	7,5	24,1	24,58	18,18		50	45	40		--	Voldoet	Voldoet
35_C	<L=8,91> [1/4]	154424	397006	7,5	19,43	19,85	13,7		50	45	40		--	Voldoet	Voldoet

					$L_{Ar,LT}$				Grenswaarde				Beoordeling		
Naam	Omschrijving	X	Y	Hoogte	Dag	Avond	Nacht		Dag	Avond	Nacht		Dag	Avond	Nacht
35_C	<L=8,91> [3/4]	154436,2	397010,4	7,5	21,78	22,26	15,59		50	45	40		--	Voldoet	Voldoet
36_A	<L=10,00> [2/4]	154451,7	397019,3	1,5	23,78	24,29	18,43		50	45	40		Voldoet	--	--
36_A	<L=10,00> [4/4]	154454,8	397010,8	1,5	18,21	18,61	12,62		50	45	40		Voldoet	--	--
36_A	<L=8,90> [1/4]	154447	397012,8	1,5	17,47	17,89	12,22		50	45	40		Voldoet	--	--
36_A	<L=8,90> [3/4]	154459,4	397017,3	1,5	18	18,4	13,09		50	45	40		Voldoet	--	--
36_B	<L=10,00> [2/4]	154451,7	397019,3	5	26,55	27,07	20,5		50	45	40		--	Voldoet	Voldoet
36_B	<L=10,00> [4/4]	154454,8	397010,8	5	19,79	20,21	14,14		50	45	40		--	Voldoet	Voldoet
36_B	<L=8,90> [1/4]	154447	397012,8	5	19,53	19,99	13,7		50	45	40		--	Voldoet	Voldoet
36_B	<L=8,90> [3/4]	154459,4	397017,3	5	19,73	20,17	14,36		50	45	40		--	Voldoet	Voldoet
36_C	<L=10,00> [2/4]	154451,7	397019,3	7,5	27,89	28,41	21,65		50	45	40		--	Voldoet	Voldoet
36_C	<L=10,00> [4/4]	154454,8	397010,8	7,5	22,9	23,35	16,98		50	45	40		--	Voldoet	Voldoet
36_C	<L=8,90> [1/4]	154447	397012,8	7,5	21,69	22,17	15,57		50	45	40		--	Voldoet	Voldoet
36_C	<L=8,90> [3/4]	154459,4	397017,3	7,5	22,14	22,61	16,42		50	45	40		--	Voldoet	Voldoet
37_A	<L=8,00> [1/4]	154214,3	396891,1	1,5	45,47	45,56	37,71		55	50	45		Voldoet	--	--
37_A	<L=8,00> [2/4]	154220	396896,5	1,5	36,37	36,61	29,28		55	50	45		Voldoet	--	--
37_A	<L=8,00> [3/4]	154226,6	396892,2	1,5	26,33	26,58	18,89		55	50	45		Voldoet	--	--
37_A	<L=8,00> [4/4]	154220,9	396886,8	1,5	44,55	44,63	36,38		55	50	45		Voldoet	--	--
37_B	<L=8,00> [1/4]	154214,3	396891,1	5	47,06	47,19	39,34		55	50	45		--	Voldoet	Voldoet
37_B	<L=8,00> [2/4]	154220	396896,5	5	37,56	37,81	30,4		55	50	45		--	Voldoet	Voldoet
37_B	<L=8,00> [3/4]	154226,6	396892,2	5	27,69	27,97	20,24		55	50	45		--	Voldoet	Voldoet
37_B	<L=8,00> [4/4]	154220,9	396886,8	5	46,28	46,41	38,24		55	50	45		--	Voldoet	Voldoet
37_C	<L=8,00> [1/4]	154214,3	396891,1	7,5	47,98	48,07	40,19		55	50	45		--	Voldoet	Voldoet
37_C	<L=8,00> [2/4]	154220	396896,5	7,5	38,48	38,7	31,3		55	50	45		--	Voldoet	Voldoet
37_C	<L=8,00> [3/4]	154226,6	396892,2	7,5	29,04	29,33	21,67		55	50	45		--	Voldoet	Voldoet
37_C	<L=8,00> [4/4]	154220,9	396886,8	7,5	47,2	47,29	39,09		55	50	45		--	Voldoet	Voldoet
38_A	<L=8,00> [1/4]	154225,4	396920,7	1,5	30,08	30,45	24,34		55	50	45		Voldoet	--	--
38_A	<L=8,00> [2/4]	154231,6	396916,3	1,5	26,13	26,37	19,85		55	50	45		Voldoet	--	--
38_A	<L=8,00> [3/4]	154225,7	396911,5	1,5	44,09	44,12	37,49		55	50	45		Voldoet	--	--
38_A	<L=8,00> [4/4]	154219,5	396915,9	1,5	44,45	44,49	37,72		55	50	45		Voldoet	--	--
38_B	<L=8,00> [1/4]	154225,4	396920,7	5	31,12	31,5	25,21		55	50	45		--	Voldoet	Voldoet
38_B	<L=8,00> [2/4]	154231,6	396916,3	5	27,19	27,45	20,77		55	50	45		--	Voldoet	Voldoet
38_B	<L=8,00> [3/4]	154225,7	396911,5	5	45,78	45,88	39,25		55	50	45		--	Voldoet	Voldoet
38_B	<L=8,00> [4/4]	154219,5	396915,9	5	46,28	46,39	39,61		55	50	45		--	Voldoet	Voldoet
38_C	<L=8,00> [1/4]	154225,4	396920,7	7,5	32,35	32,73	26,45		55	50	45		--	Voldoet	Voldoet
38_C	<L=8,00> [2/4]	154231,6	396916,3	7,5	28,61	28,9	22,24		55	50	45		--	Voldoet	Voldoet
38_C	<L=8,00> [3/4]	154225,7	396911,5	7,5	46,73	46,83	40,21		55	50	45		--	Voldoet	Voldoet
38_C	<L=8,00> [4/4]	154219,5	396915,9	7,5	47,23	47,34	40,57		55	50	45		--	Voldoet	Voldoet
39_A	<L=8,00> [1/4]	154225,8	396940,2	1,5	34,43	34,91	28,79		55	50	45		Voldoet	--	--
39_A	<L=8,00> [2/4]	154230,9	396945,3	1,5	24,56	24,91	19,27		55	50	45		Voldoet	--	--
39_A	<L=8,00> [3/4]	154236,3	396940,6	1,5	34,47	34,9	27,54		55	50	45		Voldoet	--	--
39_A	<L=8,00> [4/4]	154231,2	396935,4	1,5	40,17	40,39	32,92		55	50	45		Voldoet	--	--

					$L_{Ar,LT}$				Grenswaarde				Beoordeling		
Naam	Omschrijving	X	Y	Hoogte	Dag	Avond	Nacht		Dag	Avond	Nacht		Dag	Avond	Nacht
39_B	<L=8,00> [1/4]	154225,8	396940,2	5	37,14	37,64	31,28		55	50	45		--	Voldoet	Voldoet
39_B	<L=8,00> [2/4]	154230,9	396945,3	5	25,16	25,51	19,71		55	50	45		--	Voldoet	Voldoet
39_B	<L=8,00> [3/4]	154236,3	396940,6	5	35,48	35,92	28,49		55	50	45		--	Voldoet	Voldoet
39_B	<L=8,00> [4/4]	154231,2	396935,4	5	41,75	42,03	34,63		55	50	45		--	Voldoet	Voldoet
39_C	<L=8,00> [1/4]	154225,8	396940,2	7,5	41,6	42,11	35,42		55	50	45		--	Voldoet	Voldoet
39_C	<L=8,00> [2/4]	154230,9	396945,3	7,5	28,37	28,79	22,26		55	50	45		--	Voldoet	Voldoet
39_C	<L=8,00> [3/4]	154236,3	396940,6	7,5	36,68	37,14	29,62		55	50	45		--	Voldoet	Voldoet
39_C	<L=8,00> [4/4]	154231,2	396935,4	7,5	43,65	43,98	36,77		55	50	45		--	Voldoet	Voldoet
40_A	<L=8,00> [1/4]	154265,6	396966,1	1,5	28,71	29,22	23,9		55	50	45		Voldoet	--	--
40_A	<L=8,00> [2/4]	154270,2	396970,4	1,5	28,23	28,63	21,76		55	50	45		Voldoet	--	--
40_A	<L=8,00> [3/4]	154275,2	396966,4	1,5	22,69	23,07	17,18		55	50	45		Voldoet	--	--
40_A	<L=8,00> [4/4]	154270,5	396962,1	1,5	29,05	29,53	23,66		55	50	45		Voldoet	--	--
40_B	<L=8,00> [1/4]	154265,6	396966,1	5	30,46	30,97	25,35		55	50	45		--	Voldoet	Voldoet
40_B	<L=8,00> [2/4]	154270,2	396970,4	5	30	30,42	22,94		55	50	45		--	Voldoet	Voldoet
40_B	<L=8,00> [3/4]	154275,2	396966,4	5	22,96	23,39	17,38		55	50	45		--	Voldoet	Voldoet
40_B	<L=8,00> [4/4]	154270,5	396962,1	5	30,55	31,04	25,05		55	50	45		--	Voldoet	Voldoet
40_C	<L=8,00> [1/4]	154265,6	396966,1	7,5	32,58	33,1	27,44		55	50	45		--	Voldoet	Voldoet
40_C	<L=8,00> [2/4]	154270,2	396970,4	7,5	22,43	22,81	17,19		55	50	45		--	Voldoet	Voldoet
40_C	<L=8,00> [3/4]	154275,2	396966,4	7,5	22,17	22,56	17,01		55	50	45		--	Voldoet	Voldoet
40_C	<L=8,00> [4/4]	154270,5	396962,1	7,5	32,62	33,13	27,18		55	50	45		--	Voldoet	Voldoet
41_A	<L=8,00> [1/4]	154269,2	396987,4	1,5	34,52	35,02	30		55	50	45		Voldoet	--	--
41_A	<L=8,00> [2/4]	154274,3	396992,7	1,5	26,6	27,05	21,1		55	50	45		Voldoet	--	--
41_A	<L=8,00> [3/4]	154279,2	396987,3	1,5	34,56	34,75	28,62		55	50	45		Voldoet	--	--
41_A	<L=8,00> [4/4]	154274,1	396982	1,5	31,66	32,24	27,27		55	50	45		Voldoet	--	--
41_B	<L=8,00> [1/4]	154269,2	396987,4	5	37,59	38,1	32,54		55	50	45		--	Voldoet	Voldoet
41_B	<L=8,00> [2/4]	154274,3	396992,7	5	28,32	28,71	23,15		55	50	45		--	Voldoet	Voldoet
41_B	<L=8,00> [3/4]	154279,2	396987,3	5	34,78	34,99	28,81		55	50	45		--	Voldoet	Voldoet
41_B	<L=8,00> [4/4]	154274,1	396982	5	34,77	35,32	29,44		55	50	45		--	Voldoet	Voldoet
41_C	<L=8,00> [1/4]	154269,2	396987,4	7,5	37,83	38,32	32,94		55	50	45		--	Voldoet	Voldoet
41_C	<L=8,00> [2/4]	154274,3	396992,7	7,5	23,49	23,93	18,38		55	50	45		--	Voldoet	Voldoet
41_C	<L=8,00> [3/4]	154279,2	396987,3	7,5	23,46	23,89	17,59		55	50	45		--	Voldoet	Voldoet
41_C	<L=8,00> [4/4]	154274,1	396982	7,5	36,71	37,24	31,14		55	50	45		--	Voldoet	Voldoet
42_A	<L=8,00> [1/4]	154271,3	397013,3	1,5	26,84	27,27	21,27		55	50	45		Voldoet	--	--
42_A	<L=8,00> [2/4]	154276,7	397008,9	1,5	34,59	34,98	29,86		55	50	45		Voldoet	--	--
42_A	<L=8,00> [3/4]	154271,4	397004,3	1,5	34,61	35,03	28,97		55	50	45		Voldoet	--	--
42_A	<L=8,00> [4/4]	154266,1	397008,7	1,5	34,9	35,36	29,19		55	50	45		Voldoet	--	--
42_B	<L=8,00> [1/4]	154271,3	397013,3	5	28,5	28,93	23,02		55	50	45		--	Voldoet	Voldoet
42_B	<L=8,00> [2/4]	154276,7	397008,9	5	35,19	35,61	30,38		55	50	45		--	Voldoet	Voldoet
42_B	<L=8,00> [3/4]	154271,4	397004,3	5	37,35	37,79	31,73		55	50	45		--	Voldoet	Voldoet
42_B	<L=8,00> [4/4]	154266,1	397008,7	5	37,53	38,01	31,8		55	50	45		--	Voldoet	Voldoet
42_C	<L=8,00> [1/4]	154271,3	397013,3	7,5	23,43	23,84	17,86		55	50	45		--	Voldoet	Voldoet

					$L_{Ar,LT}$				Grenswaarde				Beoordeling		
Naam	Omschrijving	X	Y	Hoogte	Dag	Avond	Nacht		Dag	Avond	Nacht		Dag	Avond	Nacht
42_C	<L=8,00> [2/4]	154276,7	397008,9	7,5	28,87	29,35	22,95		55	50	45		--	Voldoet	Voldoet
42_C	<L=8,00> [3/4]	154271,4	397004,3	7,5	39,04	39,45	33,67		55	50	45		--	Voldoet	Voldoet
42_C	<L=8,00> [4/4]	154266,1	397008,7	7,5	39,14	39,62	33,94		55	50	45		--	Voldoet	Voldoet
43_A	<L=8,00> [1/4]	154234,9	397045,7	1,5	31,21	31,67	25,12		55	50	45		Voldoet	--	--
43_A	<L=8,00> [2/4]	154240	397040	1,5	30,75	31,14	24,62		55	50	45		Voldoet	--	--
43_A	<L=8,00> [3/4]	154234,6	397034,4	1,5	34,75	35,21	29,28		55	50	45		Voldoet	--	--
43_A	<L=8,00> [4/4]	154229,5	397040,2	1,5	32,01	32,52	27,44		55	50	45		Voldoet	--	--
43_B	<L=8,00> [1/4]	154234,9	397045,7	5	34,86	35,38	30,18		55	50	45		--	Voldoet	Voldoet
43_B	<L=8,00> [2/4]	154240	397040	5	31,1	31,49	25,3		55	50	45		--	Voldoet	Voldoet
43_B	<L=8,00> [3/4]	154234,6	397034,4	5	37,69	38,17	31,9		55	50	45		--	Voldoet	Voldoet
43_B	<L=8,00> [4/4]	154229,5	397040,2	5	36,69	37,25	32,36		55	50	45		--	Voldoet	Voldoet
43_C	<L=8,00> [1/4]	154234,9	397045,7	7,5	36,57	37,08	31,5		55	50	45		--	Voldoet	Voldoet
43_C	<L=8,00> [2/4]	154240	397040	7,5	31,96	32,37	26		55	50	45		--	Voldoet	Voldoet
43_C	<L=8,00> [3/4]	154234,6	397034,4	7,5	40,72	41,13	35,2		55	50	45		--	Voldoet	Voldoet
43_C	<L=8,00> [4/4]	154229,5	397040,2	7,5	39,41	39,93	34,51		55	50	45		--	Voldoet	Voldoet
44_A	<L=7,53> [1/4]	154260,7	397042,6	1,5	33,68	34,13	29,09		55	50	45		Voldoet	--	--
44_A	<L=7,53> [3/4]	154271,1	397043	1,5	20,33	20,7	15,59		55	50	45		Voldoet	--	--
44_A	<L=8,00> [2/4]	154265,7	397046,7	1,5	20,25	20,61	15,5		55	50	45		Voldoet	--	--
44_A	<L=8,00> [4/4]	154266,1	397038,9	1,5	33,25	33,72	29,03		55	50	45		Voldoet	--	--
44_B	<L=7,53> [1/4]	154260,7	397042,6	5	36,82	37,28	31,96		55	50	45		--	Voldoet	Voldoet
44_B	<L=7,53> [3/4]	154271,1	397043	5	21,69	22,1	16,34		55	50	45		--	Voldoet	Voldoet
44_B	<L=8,00> [2/4]	154265,7	397046,7	5	21,14	21,53	15,96		55	50	45		--	Voldoet	Voldoet
44_B	<L=8,00> [4/4]	154266,1	397038,9	5	35,95	36,43	30,89		55	50	45		--	Voldoet	Voldoet
44_C	<L=7,53> [1/4]	154260,7	397042,6	7,5	38,4	38,87	33,83		55	50	45		--	Voldoet	Voldoet
44_C	<L=7,53> [3/4]	154271,1	397043	7,5	23,45	23,9	18,01		55	50	45		--	Voldoet	Voldoet
44_C	<L=8,00> [2/4]	154265,7	397046,7	7,5	22,75	23,15	17,49		55	50	45		--	Voldoet	Voldoet
44_C	<L=8,00> [4/4]	154266,1	397038,9	7,5	38,11	38,55	33,1		55	50	45		--	Voldoet	Voldoet
45_A	<L=7,56> [2/4]	154236,5	397058,6	1,5	22,77	23,24	17,25		55	50	45		Voldoet	--	--
45_A	<L=7,56> [4/4]	154226	397058,6	1,5	33,26	33,71	27,59		55	50	45		Voldoet	--	--
45_A	<L=8,00> [1/4]	154231,3	397062,5	1,5	21,47	21,88	16,09		55	50	45		Voldoet	--	--
45_A	<L=8,00> [3/4]	154231,3	397054,7	1,5	33,43	33,91	28,35		55	50	45		Voldoet	--	--
45_B	<L=7,56> [2/4]	154236,5	397058,6	5	25,45	25,96	20,17		55	50	45		--	Voldoet	Voldoet
45_B	<L=7,56> [4/4]	154226	397058,6	5	37,09	37,42	31,45		55	50	45		--	Voldoet	Voldoet
45_B	<L=8,00> [1/4]	154231,3	397062,5	5	22,49	22,93	17,2		55	50	45		--	Voldoet	Voldoet
45_B	<L=8,00> [3/4]	154231,3	397054,7	5	37,24	37,79	33,01		55	50	45		--	Voldoet	Voldoet
45_C	<L=7,56> [2/4]	154236,5	397058,6	7,5	26,58	27,11	21,5		55	50	45		--	Voldoet	Voldoet
45_C	<L=7,56> [4/4]	154226	397058,6	7,5	39,79	40,19	34,91		55	50	45		--	Voldoet	Voldoet
45_C	<L=8,00> [1/4]	154231,3	397062,5	7,5	22,69	23,15	17,56		55	50	45		--	Voldoet	Voldoet
45_C	<L=8,00> [3/4]	154231,3	397054,7	7,5	39,2	39,74	34,83		55	50	45		--	Voldoet	Voldoet
46_A	<L=7,67> [2/4]	154239,1	397076,8	1,5	27,9	27,73	20,62		50	45	40		Voldoet	--	--
46_A	<L=7,67> [4/4]	154228,7	397076,8	1,5	30,8	31,28	24,92		50	45	40		Voldoet	--	--

					$L_{Ar,LT}$				Grenswaarde				Beoordeling		
Naam	Omschrijving	X	Y	Hoogte	Dag	Avond	Nacht		Dag	Avond	Nacht		Dag	Avond	Nacht
46_A	<L=8,00> [1/4]	154233,9	397080,7	1,5	24,67	25,13	18,67		50	45	40		Voldoet	--	--
46_A	<L=8,00> [3/4]	154233,9	397072,9	1,5	30,11	30,51	23,53		50	45	40		Voldoet	--	--
46_B	<L=7,67> [2/4]	154239,1	397076,8	5	29,46	29,52	23,51		50	45	40		--	Voldoet	Voldoet
46_B	<L=7,67> [4/4]	154228,7	397076,8	5	34,48	34,94	28,55		50	45	40		--	Voldoet	Voldoet
46_B	<L=8,00> [1/4]	154233,9	397080,7	5	26,36	26,84	20,88		50	45	40		--	Voldoet	Voldoet
46_B	<L=8,00> [3/4]	154233,9	397072,9	5	32,39	32,8	25,9		50	45	40		--	Voldoet	Voldoet
46_C	<L=7,67> [2/4]	154239,1	397076,8	7,5	29,8	29,85	23,25		50	45	40		--	Voldoet	Voldoet
46_C	<L=7,67> [4/4]	154228,7	397076,8	7,5	38,93	39,29	33,77		50	45	40		--	Voldoet	Voldoet
46_C	<L=8,00> [1/4]	154233,9	397080,7	7,5	27,75	28,21	22,11		50	45	40		--	Voldoet	Voldoet
46_C	<L=8,00> [3/4]	154233,9	397072,9	7,5	34,26	34,7	28,39		50	45	40		--	Voldoet	Voldoet
47_A	<L=8,00> [1/4]	154264,3	397072,6	1,5	26,92	27,42	21,94		50	45	40		Voldoet	--	--
47_A	<L=8,00> [2/4]	154269	397078,4	1,5	19,13	19,56	14,49		50	45	40		Voldoet	--	--
47_A	<L=8,00> [3/4]	154273,9	397072,9	1,5	23,92	24,38	18,6		50	45	40		Voldoet	--	--
47_A	<L=8,00> [4/4]	154269,3	397067,1	1,5	31,67	32,16	26,87		50	45	40		Voldoet	--	--
47_B	<L=8,00> [1/4]	154264,3	397072,6	5	29,12	29,61	23,77		50	45	40		--	Voldoet	Voldoet
47_B	<L=8,00> [2/4]	154269	397078,4	5	19,19	19,62	14,44		50	45	40		--	Voldoet	Voldoet
47_B	<L=8,00> [3/4]	154273,9	397072,9	5	25,33	25,82	19,72		50	45	40		--	Voldoet	Voldoet
47_B	<L=8,00> [4/4]	154269,3	397067,1	5	34,97	35,45	29,57		50	45	40		--	Voldoet	Voldoet
47_C	<L=8,00> [1/4]	154264,3	397072,6	7,5	31,35	31,85	26,26		50	45	40		--	Voldoet	Voldoet
47_C	<L=8,00> [2/4]	154269	397078,4	7,5	19,97	20,44	15,34		50	45	40		--	Voldoet	Voldoet
47_C	<L=8,00> [3/4]	154273,9	397072,9	7,5	22,19	22,66	17,48		50	45	40		--	Voldoet	Voldoet
47_C	<L=8,00> [4/4]	154269,3	397067,1	7,5	37,36	37,8	32,58		50	45	40		--	Voldoet	Voldoet
48_A	<L=7,49> [2/4]	154251,9	397103,4	1,5	26,23	26,7	20,1		50	45	40		Voldoet	--	--
48_A	<L=7,49> [4/4]	154248,6	397093,7	1,5	27,88	28,36	22,01		50	45	40		Voldoet	--	--
48_A	<L=8,00> [1/4]	154246,6	397099,8	1,5	24,44	24,94	18,7		50	45	40		Voldoet	--	--
48_A	<L=8,00> [3/4]	154253,9	397097,3	1,5	25,49	25,98	19,45		50	45	40		Voldoet	--	--
48_B	<L=7,49> [2/4]	154251,9	397103,4	5	19,04	19,44	13,53		50	45	40		--	Voldoet	Voldoet
48_B	<L=7,49> [4/4]	154248,6	397093,7	5	29,84	30,3	24,29		50	45	40		--	Voldoet	Voldoet
48_B	<L=8,00> [1/4]	154246,6	397099,8	5	25,5	25,99	20,31		50	45	40		--	Voldoet	Voldoet
48_B	<L=8,00> [3/4]	154253,9	397097,3	5	27,55	28,1	23,31		50	45	40		--	Voldoet	Voldoet
48_C	<L=7,49> [2/4]	154251,9	397103,4	7,5	20,36	20,82	15,19		50	45	40		--	Voldoet	Voldoet
48_C	<L=7,49> [4/4]	154248,6	397093,7	7,5	31,95	32,42	26,43		50	45	40		--	Voldoet	Voldoet
48_C	<L=8,00> [1/4]	154246,6	397099,8	7,5	27,81	28,3	22,62		50	45	40		--	Voldoet	Voldoet
48_C	<L=8,00> [3/4]	154253,9	397097,3	7,5	29,31	29,87	24,28		50	45	40		--	Voldoet	Voldoet
49_A	<L=8,00> [1/4]	154232,7	397111,2	1,5	24,81	25,26	18,74		50	45	40		Voldoet	--	--
49_A	<L=8,00> [2/4]	154228,5	397106,4	1,5	28,61	29,07	23,02		50	45	40		Voldoet	--	--
49_A	<L=8,00> [3/4]	154224,3	397111,3	1,5	29,04	29,53	23,24		50	45	40		Voldoet	--	--
49_A	<L=8,00> [4/4]	154228,6	397116,2	1,5	26,98	27,44	19,97		50	45	40		Voldoet	--	--
49_B	<L=8,00> [1/4]	154232,7	397111,2	5	28,44	28,85	22,08		50	45	40		--	Voldoet	Voldoet
49_B	<L=8,00> [2/4]	154228,5	397106,4	5	33,45	33,91	27,84		50	45	40		--	Voldoet	Voldoet
49_B	<L=8,00> [3/4]	154224,3	397111,3	5	33,19	33,66	27,61		50	45	40		--	Voldoet	Voldoet

					$L_{Ar,LT}$				Grenswaarde				Beoordeling		
Naam	Omschrijving	X	Y	Hoogte	Dag	Avond	Nacht		Dag	Avond	Nacht		Dag	Avond	Nacht
49_B	<L=8,00> [4/4]	154228,6	397116,2	5	31,53	31,98	24,22		50	45	40		--	Voldoet	Voldoet
49_C	<L=8,00> [1/4]	154232,7	397111,2	7,5	30,82	31,28	25,14		50	45	40		--	Voldoet	Voldoet
49_C	<L=8,00> [2/4]	154228,5	397106,4	7,5	37,49	37,86	32,58		50	45	40		--	Voldoet	Voldoet
49_C	<L=8,00> [3/4]	154224,3	397111,3	7,5	37,51	37,86	32,54		50	45	40		--	Voldoet	Voldoet
49_C	<L=8,00> [4/4]	154228,6	397116,2	7,5	33,09	33,4	25,34		50	45	40		--	Voldoet	Voldoet
50_A	<L=7,29> [1/4]	154231,7	397143,9	1,5	27,34	27,82	21,06		50	45	40		Voldoet	--	--
50_A	<L=7,29> [3/4]	154230,1	397133,5	1,5	28,31	28,78	22,57		50	45	40		Voldoet	--	--
50_A	<L=8,00> [2/4]	154234,6	397138,1	1,5	25,86	25,74	20,58		50	45	40		Voldoet	--	--
50_A	<L=8,00> [4/4]	154227,2	397139,2	1,5	30,12	30,6	24,14		50	45	40		Voldoet	--	--
50_B	<L=7,29> [1/4]	154231,7	397143,9	5	31,29	31,77	26,34		50	45	40		--	Voldoet	Voldoet
50_B	<L=7,29> [3/4]	154230,1	397133,5	5	33,65	34,12	28,18		50	45	40		--	Voldoet	Voldoet
50_B	<L=8,00> [2/4]	154234,6	397138,1	5	27,7	27,8	22,13		50	45	40		--	Voldoet	Voldoet
50_B	<L=8,00> [4/4]	154227,2	397139,2	5	35,28	35,76	30,1		50	45	40		--	Voldoet	Voldoet
50_C	<L=7,29> [1/4]	154231,7	397143,9	7,5	19,73	20,15	14,46		50	45	40		--	Voldoet	Voldoet
50_C	<L=7,29> [3/4]	154230,1	397133,5	7,5	36,55	36,92	31,66		50	45	40		--	Voldoet	Voldoet
50_C	<L=8,00> [2/4]	154234,6	397138,1	7,5	28,82	29,01	23,77		50	45	40		--	Voldoet	Voldoet
50_C	<L=8,00> [4/4]	154227,2	397139,2	7,5	36,33	36,69	31,44		50	45	40		--	Voldoet	Voldoet
51_A	<L=6,94> [2/4]	154262,6	397120,3	1,5	24,03	24,52	18,18		50	45	40		Voldoet	--	--
51_A	<L=6,94> [4/4]	154266,5	397129,3	1,5	26,94	27,42	21		50	45	40		Voldoet	--	--
51_A	<L=8,00> [1/4]	154267,8	397123,4	1,5	20,2	20,54	14,46		50	45	40		Voldoet	--	--
51_A	<L=8,00> [3/4]	154261,3	397126,2	1,5	30,14	30,64	24,12		50	45	40		Voldoet	--	--
51_B	<L=6,94> [2/4]	154262,6	397120,3	5	25,52	25,98	19,93		50	45	40		--	Voldoet	Voldoet
51_B	<L=6,94> [4/4]	154266,5	397129,3	5	16,96	17,35	11,91		50	45	40		--	Voldoet	Voldoet
51_B	<L=8,00> [1/4]	154267,8	397123,4	5	19,82	20,15	14,28		50	45	40		--	Voldoet	Voldoet
51_B	<L=8,00> [3/4]	154261,3	397126,2	5	27,27	27,75	22,17		50	45	40		--	Voldoet	Voldoet
51_C	<L=6,94> [2/4]	154262,6	397120,3	7,5	27,8	28,28	22,67		50	45	40		--	Voldoet	Voldoet
51_C	<L=6,94> [4/4]	154266,5	397129,3	7,5	17,14	17,54	12,03		50	45	40		--	Voldoet	Voldoet
51_C	<L=8,00> [1/4]	154267,8	397123,4	7,5	20,8	21,17	15,15		50	45	40		--	Voldoet	Voldoet
51_C	<L=8,00> [3/4]	154261,3	397126,2	7,5	29,41	29,9	24,36		50	45	40		--	Voldoet	Voldoet
B-09_A	Bedrijfswoning Roderweg 40	154641,5	396996	1,5	18,85	19,23	13,47		55	50	45		Voldoet	--	--
B-09_B	Bedrijfswoning Roderweg 40	154641,5	396996	5	22,96	23,26	15,76		55	50	45		--	Voldoet	Voldoet
B01-1_A	Hamsestraat 14	154181,9	397009,7	1,5	31,66	32,23	25,92		55	50	45		Voldoet	--	--
B01-1_B	Hamsestraat 14	154181,9	397009,7	5	41,33	41,66	36,2		55	50	45		--	Voldoet	Voldoet
B01-2_A	Hamsestraat 14	154185,3	397005,5	1,5	30,92	31,38	25,17		55	50	45		Voldoet	--	--
B01-2_B	Hamsestraat 14	154185,3	397005,5	5	43,4	43,76	38,15		55	50	45		--	Voldoet	Voldoet
B01-3_A	Hamsestraat 14	154189,2	397003,7	1,5	34,09	34,58	27,79		55	50	45		Voldoet	--	--
B01-3_B	Hamsestraat 14	154189,2	397003,7	5	42,4	42,75	37,17		55	50	45		--	Voldoet	Voldoet
B01-4_A	Hamsestraat 14	154193,3	397005,4	1,5	32,5	33,02	26,16		55	50	45		Voldoet	--	--
B01-4_B	Hamsestraat 14	154193,3	397005,4	5	33,86	34,37	27,5		55	50	45		--	Voldoet	Voldoet
B02-1_A	Hamsestraat 16A	154184,7	396977,7	1,5	37,64	38,12	31,12		55	50	45		Voldoet	--	--
B02-1_B	Hamsestraat 16A	154184,7	396977,7	5	29,27	29,68	23,97		55	50	45		--	Voldoet	Voldoet

					$L_{Ar,LT}$				Grenswaarde				Beoordeling		
Naam	Omschrijving	X	Y	Hoogte	Dag	Avond	Nacht		Dag	Avond	Nacht		Dag	Avond	Nacht
B02-2_A	Hamsestraat 16A	154178,6	396971,9	1,5	41,5	41,91	35,35		55	50	45		Voldoet	--	--
B02-2_B	Hamsestraat 16A	154178,6	396971,9	5	46,49	46,85	41,19		55	50	45		--	Voldoet	Voldoet
B02-3_A	Hamsestraat 16A	154180,7	396962	1,5	42,21	42,65	36,55		55	50	45		Voldoet	--	--
B02-3_B	Hamsestraat 16A	154180,7	396962	5	47,6	47,97	42,57		55	50	45		--	Voldoet	Voldoet
B02-4_A	Hamsestraat 16A	154190,9	396967,1	1,5	30,6	31,11	25,93		55	50	45		Voldoet	--	--
B02-4_B	Hamsestraat 16A	154190,9	396967,1	5	33,27	33,78	27,83		55	50	45		--	Voldoet	Voldoet
B03-1_A	Hamsestraat 16B	154181,6	396948,1	1,5	40,78	41,14	34,74		55	50	45		Voldoet	--	--
B03-1_B	Hamsestraat 16B	154181,6	396948,1	5	43,95	44,3	38,14		55	50	45		--	Voldoet	Voldoet
B03-2_A	Hamsestraat 16B	154174,7	396940	1,5	40,23	40,7	35,13		55	50	45		Voldoet	--	--
B03-2_B	Hamsestraat 16B	154174,7	396940	5	45,3	45,78	39,61		55	50	45		--	Voldoet	Voldoet
B03-3_A	Hamsestraat 16B	154173,7	396936,5	1,5	40,77	41,26	34,98		55	50	45		Voldoet	--	--
B03-3_B	Hamsestraat 16B	154173,7	396936,5	5	45,35	45,83	39,49		55	50	45		--	Voldoet	Voldoet
B03-4_A	Hamsestraat 16B	154175,7	396934,1	1,5	41,87	42,26	36,22		55	50	45		Voldoet	--	--
B03-4_B	Hamsestraat 16B	154175,7	396934,1	5	46,81	47,25	40,91		55	50	45		--	Voldoet	Voldoet
B03-5_A	Hamsestraat 16B	154183,2	396935,8	1,5	38,33	38,83	31,34		55	50	45		Voldoet	--	--
B03-5_B	Hamsestraat 16B	154183,2	396935,8	5	40,51	41,01	33,54		55	50	45		--	Voldoet	Voldoet
B04-1_A	Hamsestraat 16C	154171,3	396914,9	1,5	43,4	43,95	37,4		55	50	45		Voldoet	--	--
B04-1_B	Hamsestraat 16C	154171,3	396914,9	5	36,99	37,41	31,55		55	50	45		--	Voldoet	Voldoet
B04-2_A	Hamsestraat 16C	154175,9	396913	1,5	36,16	36,63	29,58		55	50	45		Voldoet	--	--
B04-2_B	Hamsestraat 16C	154175,9	396913	5	39,23	39,7	32,55		55	50	45		--	Voldoet	Voldoet
B04-3_A	Hamsestraat 16C	154171,4	396901,5	1,5	51,63	51,8	45,12		55	50	45		Voldoet	--	--
B04-3_B	Hamsestraat 16C	154171,4	396901,5	5	53,9	54	47,49		55	50	45		--	Voldoet niet	Voldoet niet
B05-1_A	Steeg 5 (55)	154107,2	396943,7	1,5	46,05	46,49	39,77		55	50	45		Voldoet	--	--
B05-1_B	Steeg 5 (55)	154107,2	396943,7	5	47,95	48,32	42,24		55	50	45		--	Voldoet	Voldoet
B05-2_A	Steeg 5 (55)	154107,4	396934,2	1,5	42,21	42,7	36,07		55	50	45		Voldoet	--	--
B05-2_B	Steeg 5 (55)	154107,4	396934,2	5	42,83	43,38	37,85		55	50	45		--	Voldoet	Voldoet
B05-3_A	Steeg 5 (55)	154105,7	396931,4	1,5	36,91	37,39	31,43		55	50	45		Voldoet	--	--
B05-3_B	Steeg 5 (55)	154105,7	396931,4	5	40,04	40,55	35		55	50	45		--	Voldoet	Voldoet
B06-1_A	Steeg 1	154110	396897,9	1,5	59,74	59,74	51,53		55	50	45		Voldoet niet	--	--
B06-1_B	Steeg 1	154110	396897,9	5	60,32	60,38	52,31		55	50	45		--	Voldoet niet	Voldoet niet
B06-2_A	Steeg 1	154106,9	396892,4	1,5	62,41	62,66	57,6		55	50	45		Voldoet niet	--	--
B06-2_B	Steeg 1	154106,9	396892,4	5	62,7	62,99	57,82		55	50	45		--	Voldoet niet	Voldoet niet
B07-1_A	Daasdreef 2 (55)	154072,8	396941,9	1,5	45,08	45,71	42,11		55	50	45		Voldoet	--	--
B07-1_B	Daasdreef 2 (55)	154072,8	396941,9	5	46,97	47,62	44,26		55	50	45		--	Voldoet	Voldoet
B07-2_A	Daasdreef 2 (55)	154072,9	396951,9	1,5	43,25	43,91	41,05		55	50	45		Voldoet	Voldoet	Voldoet
B07-2_B	Daasdreef 2 (55)	154072,9	396951,9	5	44,93	45,59	42,74		55	50	45		--	Voldoet	Voldoet
B08-1_A	De Schoren 2	154155	396874,1	1,5	56,87	56,98	48,33		55	50	45		Voldoet niet	--	--
W-04_A	Woning Roderweg 38	154610,5	397009,4	1,5	11,99	12,37	6,38		50	45	40		Voldoet	--	--
W-04_B	Woning Roderweg 38	154610,5	397009,4	5	16,33	16,86	10,66		50	45	40		--	Voldoet	Voldoet
W-05_A	Woning Roderweg 38	154610,6	396998,2	1,5	24,86	25,25	18,05		50	45	40		Voldoet	--	--
W-06_A	Woning Roderweg 38	154610,4	397003	5	24,03	24,39	17,42		50	45	40		--	Voldoet	Voldoet

					$L_{Ar,LT}$				Grenswaarde				Beoordeling		
Naam	Omschrijving	X	Y	Hoogte	Dag	Avond	Nacht		Dag	Avond	Nacht		Dag	Avond	Nacht
W-07_A	Woning Roderweg 38	154603,7	397002,9	1,5	21,84	22,26	15,53		50	45	40		Voldoet	--	--
W-07_B	Woning Roderweg 38	154603,7	397002,9	5	20,01	20,55	14,86		50	45	40		--	Voldoet	Voldoet
W01-1_A	Hamsestraat 12 (50)	154183,1	397030,2	1,5	32,85	33,34	26,95		50	45	40		Voldoet	--	--
W01-1_B	Hamsestraat 12 (50)	154183,1	397030,2	5	41,13	41,52	35,98		50	45	40		--	Voldoet	Voldoet
W01-2_A	Hamsestraat 12 (50)	154184,1	397027,8	1,5	30,67	31,14	24,97		50	45	40		Voldoet	--	--
W01-2_B	Hamsestraat 12 (50)	154184,1	397027,8	5	40,31	40,67	35,08		50	45	40		--	Voldoet	Voldoet
W01-3_A	Hamsestraat 12 (50)	154194,9	397029,9	1,5	27,36	27,82	21,48		50	45	40		Voldoet	--	--
W01-3_B	Hamsestraat 12 (50)	154194,9	397029,9	5	30	30,5	24,81		50	45	40		--	Voldoet	Voldoet

Bijlage VI Rekenresultaten milieukwaliteitsmaat MKM volgens Miedema

Naam	Omschrijving	X	Y	Y				Maatgevende periode	MKM etmaal	Kwaliteitsoordeel
				Dag	Avond	Nacht	Max			
01_A	<L=10,00> [2/4]	154209,1	396870,63	55,9503	14,3560	12,0626	55,9503	dagperiode	57	Matig
01_A	<L=10,00> [4/4]	154207,76	396863,51	6,7717	10,5095	6,3499	10,5095	avondperiode	50	Redelijk
01_A	<L=7,04> [1/4]	154201,61	396868,36	84,3980	20,1602	17,5251	84,3980	dagperiode	59	Matig
01_A	<L=7,04> [3/4]	154215,26	396865,78	1,6111	2,5611	1,4272	2,5611	avondperiode	44	Goed
01_B	<L=10,00> [2/4]	154209,1	396870,63	125,3187	22,3558	20,5283	125,3187	dagperiode	61	Tamelijk slecht
01_B	<L=10,00> [4/4]	154207,76	396863,51	16,4374	17,5504	13,0510	17,5504	avondperiode	52	Redelijk
01_B	<L=7,04> [1/4]	154201,61	396868,36	176,2887	33,6793	30,6329	176,2887	dagperiode	62	Tamelijk slecht
01_B	<L=7,04> [3/4]	154215,26	396865,78	2,3978	3,7732	2,0147	3,7732	avondperiode	46	Goed
01_C	<L=10,00> [2/4]	154209,1	396870,63	135,0156	27,2498	21,9985	135,0156	dagperiode	61	Tamelijk slecht
01_C	<L=10,00> [4/4]	154207,76	396863,51	22,6357	19,3409	14,6045	22,6357	dagperiode	54	Redelijk
01_C	<L=7,04> [1/4]	154201,61	396868,36	193,4976	38,5037	32,1279	193,4976	dagperiode	63	Tamelijk slecht
01_C	<L=7,04> [3/4]	154215,26	396865,78	2,8813	4,6194	2,4574	4,6194	avondperiode	47	Goed
02_A	<L=10,00> [2/4]	154261,03	396871,59	5,8158	2,2300	2,0712	5,8158	dagperiode	48	Goed
02_A	<L=10,00> [4/4]	154267,58	396866,59	1,0041	2,0053	1,0417	2,0053	avondperiode	43	Goed
02_A	<L=8,04> [1/4]	154260,37	396863,94	7,0022	3,1645	2,6362	7,0022	dagperiode	48	Goed
02_A	<L=8,04> [3/4]	154268,24	396874,24	0,5897	1,0209	0,5283	1,0209	avondperiode	40	Goed
02_B	<L=10,00> [2/4]	154261,03	396871,59	8,7978	3,4326	2,9164	8,7978	dagperiode	49	Goed
02_B	<L=10,00> [4/4]	154267,58	396866,59	1,2488	2,5631	1,3429	2,5631	avondperiode	44	Goed
02_B	<L=8,04> [1/4]	154260,37	396863,94	10,3006	4,7192	3,7067	10,3006	dagperiode	50	Redelijk
02_B	<L=8,04> [3/4]	154268,24	396874,24	0,7236	1,3578	0,6669	1,3578	avondperiode	41	Goed
02_C	<L=10,00> [2/4]	154261,03	396871,59	12,6571	4,8995	4,0611	12,6571	dagperiode	51	Redelijk
02_C	<L=10,00> [4/4]	154267,58	396866,59	1,5787	3,2610	1,6962	3,2610	avondperiode	45	Goed
02_C	<L=8,04> [1/4]	154260,37	396863,94	14,6549	6,5818	5,0421	14,6549	dagperiode	52	Redelijk
02_C	<L=8,04> [3/4]	154268,24	396874,24	0,9891	1,8309	0,8640	1,8309	avondperiode	43	Goed
03_A	<L=10,00> [2/8]	154286,75	396876,71	2,2644	1,6328	0,9340	2,2644	dagperiode	44	Goed
03_A	<L=10,00> [3/8]	154291,52	396867,92	1,2573	1,5157	0,9198	1,5157	avondperiode	42	Goed
03_A	<L=10,00> [4/8]	154281,99	396885,5	1,8024	2,2917	1,5134	2,2917	avondperiode	44	Goed
03_A	<L=10,00> [6/8]	154294,42	396880,86	0,2864	0,4298	0,2868	0,4298	avondperiode	36	Goed
03_A	<L=10,00> [7/8]	154289,66	396889,66	0,3378	0,4621	0,3185	0,4621	avondperiode	37	Goed
03_A	<L=10,00> [8/8]	154299,19	396872,07	0,1777	0,2687	0,1679	0,2687	avondperiode	34	Goed
03_A	<L=8,52> [1/8]	154298,51	396864,16	1,0215	1,2022	0,8757	1,2022	avondperiode	41	Goed
03_A	<L=8,52> [5/8]	154282,67	396893,41	5,5612	1,1565	0,6910	5,5612	dagperiode	47	Goed
03_B	<L=10,00> [2/8]	154286,75	396876,71	2,8573	2,2085	1,1466	2,8573	dagperiode	45	Goed
03_B	<L=10,00> [3/8]	154291,52	396867,92	1,5316	1,9809	1,1547	1,9809	avondperiode	43	Goed
03_B	<L=10,00> [4/8]	154281,99	396885,5	2,3798	3,1035	1,9012	3,1035	avondperiode	45	Goed
03_B	<L=10,00> [6/8]	154294,42	396880,86	0,2805	0,4213	0,2801	0,4213	avondperiode	36	Goed
03_B	<L=10,00> [7/8]	154289,66	396889,66	0,3444	0,4654	0,3148	0,4654	avondperiode	37	Goed
03_B	<L=10,00> [8/8]	154299,19	396872,07	0,1754	0,2688	0,1670	0,2688	avondperiode	34	Goed
03_B	<L=8,52> [1/8]	154298,51	396864,16	1,1327	1,4312	0,9994	1,4312	avondperiode	42	Goed
03_B	<L=8,52> [5/8]	154282,67	396893,41	7,3184	1,4881	0,8216	7,3184	dagperiode	49	Goed
03_C	<L=10,00> [2/8]	154286,75	396876,71	3,8606	3,0242	1,5173	3,8606	dagperiode	46	Goed
03_C	<L=10,00> [3/8]	154291,52	396867,92	2,0545	2,6772	1,5140	2,6772	avondperiode	44	Goed
03_C	<L=10,00> [4/8]	154281,99	396885,5	3,3088	3,9259	2,4607	3,9259	avondperiode	46	Goed
03_C	<L=10,00> [6/8]	154294,42	396880,86	0,3057	0,4639	0,3006	0,4639	avondperiode	37	Goed
03_C	<L=10,00> [7/8]	154289,66	396889,66	0,3783	0,5202	0,3393	0,5202	avondperiode	37	Goed
03_C	<L=10,00> [8/8]	154299,19	396872,07	0,2114	0,3291	0,2012	0,3291	avondperiode	35	Goed
03_C	<L=8,52> [1/8]	154298,51	396864,16	1,3935	1,7666	1,2220	1,7666	avondperiode	42	Goed
03_C	<L=8,52> [5/8]	154282,67	396893,41	9,6705	2,0444	1,0030	9,6705	dagperiode	50	Redelijk
04_A	<L=10,00> [2/4]	154290,08	396826,54	3,7670	1,7598	1,1473	3,7670	dagperiode	46	Goed
04_A	<L=10,00> [4/4]	154293,41	396820,5	0,9216	1,5833	0,9103	1,5833	avondperiode	42	Goed
04_A	<L=6,70> [1/4]	154285,54	396820,09	3,0455	3,8401	2,1160	3,8401	avondperiode	46	Goed
04_A	<L=6,70> [3/4]	154297,95	396826,95	0,2738	0,4070	0,2326	0,4070	avondperiode	36	Goed
04_B	<L=10,00> [2/4]	154290,08	396826,54	4,4649	2,4327	1,5650	4,4649	dagperiode	46	Goed
04_B	<L=10,00> [4/4]	154293,41	396820,5	1,2874	2,2345	1,2835	2,2345	avondperiode	43	Goed
04_B	<L=6,70> [1/4]	154285,54	396820,09	4,1488	5,5675	3,1295	5,5675	avondperiode	47	Goed
04_B	<L=6,70> [3/4]	154297,95	396826,95	0,3067	0,5038	0,2856	0,5038	avondperiode	37	Goed
04_C	<L=10,00> [2/4]	154290,08	396826,54	6,5393	3,2115	2,1499	6,5393	dagperiode	48	Goed
04_C	<L=10,00> [4/4]	154293,41	396820,5	1,7063	2,9703	1,7019	2,9703	avondperiode	45	Goed
04_C	<L=6,70> [1/4]	154285,54	396820,09	5,6568	7,4512	4,3174	7,4512	avondperiode	49	Goed
04_C	<L=6,70> [3/4]	154297,95	396826,95	0,3733	0,6741	0,3679	0,6741	avondperiode	38	Goed
05_A	<L=10,00> [1/4]	154322,8	396829,75	1,1491	0,4065	0,2409	1,1491	dagperiode	41	Goed
05_A	<L=10,00> [3/4]	154316,29	396826,24	2,1879	1,6280	1,2313	2,1879	dagperiode	43	Goed
05_A	<L=7,19> [2/4]	154322,87	396821,83	0,4267	0,7279	0,4154	0,7279	avondperiode	39	Goed
05_A	<L=7,19> [4/4]	154316,22	396834,15	3,6323	0,9670	0,9159	3,6323	dagperiode	46	Goed
05_B	<L=10,00> [1/4]	154322,8	396829,75	1,1063	0,4550	0,2673	1,1063	dagperiode	40	Goed
05_B	<L=10,00> [3/4]	154316,29	396826,24	2,5330	2,1500	1,5517	2,5330	dagperiode	44	Goed
05_B	<L=7,19> [2/4]	154322,87	396821,83	0,5580	0,9683	0,5531	0,9683	avondperiode	40	Goed
05_B	<L=7,19> [4/4]	154316,22	396834,15	3,6054	1,1312	1,0317	3,6054	dagperiode	46	Goed
05_C	<L=10,00> [1/4]	154322,8	396829,75	1,2907	0,5462	0,3150	1,2907	dagperiode	41	Goed
05_C	<L=10,00> [3/4]	154316,29	396826,24	3,7244	2,7849	2,0577	3,7244	dagperiode	46	Goed
05_C	<L=7,19> [2/4]	154322,87	396821,83	0,6907	1,2043	0,6843	1,2043	avondperiode	41	Goed
05_C	<L=7,19> [4/4]	154316,22	396834,15	4,7608	1,4788	1,3811	4,7608	dagperiode	47	Goed
06_A	<L=10,00> [2/4]	154334,55	396843,03	0,8702	0,8281	0,5242	0,8702	dagperiode	39	Goed
06_A	<L=10,00> [4/4]	154340,71	396846,55	0,0779	0,0818	0,0525	0,0818	avondperiode	29	Goed
06_A	<L=6,89> [1/4]	154341,17	396838,59	0,2069	0,3434	0,1998	0,3434	avondperiode	35	Goed
06_A	<L=6,89> [3/4]	154334,1	396850,99	0,5529	0,8073	0,4935	0,8073	avondperiode	39	Goed

Naam	Omschrijving	X	Y	Y				Maatgevende	MKM	Kwaliteitsoordeel
				Dag	Avond	Nacht	Max	periode	etmaal	
06_B	<L=10,00> [2/4]	154334,55	396843,03	0,9797	0,9602	0,6460	0,9797	dagperiode	40	Goed
06_B	<L=10,00> [4/4]	154340,71	396846,55	0,0990	0,1121	0,0800	0,1121	avondperiode	30	Goed
06_B	<L=6,89> [1/4]	154341,17	396838,59	0,2615	0,4427	0,2600	0,4427	avondperiode	36	Goed
06_B	<L=6,89> [3/4]	154334,1	396850,99	0,6296	0,8928	0,5380	0,8928	avondperiode	40	Goed
06_C	<L=10,00> [2/4]	154334,55	396843,03	1,3085	1,1835	0,8328	1,3085	dagperiode	41	Goed
06_C	<L=10,00> [4/4]	154340,71	396846,55	0,0956	0,1355	0,0958	0,1355	avondperiode	31	Goed
06_C	<L=6,89> [1/4]	154341,17	396838,59	0,3064	0,5213	0,3055	0,5213	avondperiode	37	Goed
06_C	<L=6,89> [3/4]	154334,1	396850,99	0,8045	1,0788	0,6407	1,0788	avondperiode	40	Goed
07_A	<L=10,00> [1/4]	154338,6	396869,31	0,2513	0,3279	0,2098	0,3279	avondperiode	35	Goed
07_A	<L=10,00> [2/4]	154326,75	396876,55	3,2429	0,7849	0,5999	3,2429	dagperiode	45	Goed
07_A	<L=10,00> [3/4]	154327,05	396890,43	2,6372	0,4055	0,2432	2,6372	dagperiode	44	Goed
07_A	<L=10,00> [4/4]	154338,9	396883,19	0,2125	0,2568	0,1717	0,2568	avondperiode	34	Goed
07_B	<L=10,00> [1/4]	154338,6	396869,31	0,2477	0,3180	0,2014	0,3180	avondperiode	35	Goed
07_B	<L=10,00> [2/4]	154326,75	396876,55	3,3398	0,8280	0,6164	3,3398	dagperiode	45	Goed
07_B	<L=10,00> [3/4]	154327,05	396890,43	2,8104	0,5227	0,2946	2,8104	dagperiode	44	Goed
07_B	<L=10,00> [4/4]	154338,9	396883,19	0,2277	0,3347	0,2163	0,3347	avondperiode	35	Goed
07_C	<L=10,00> [1/4]	154338,6	396869,31	0,2961	0,3722	0,2354	0,3722	avondperiode	36	Goed
07_C	<L=10,00> [2/4]	154326,75	396876,55	4,0374	1,0673	0,7526	4,0374	dagperiode	46	Goed
07_C	<L=10,00> [3/4]	154327,05	396890,43	3,4672	0,6386	0,3339	3,4672	dagperiode	45	Goed
07_C	<L=10,00> [4/4]	154338,9	396883,19	0,1743	0,2555	0,1855	0,2555	avondperiode	34	Goed
08_A	<L=10,00> [2/4]	154296,55	396922,16	3,4960	4,9093	2,8330	4,9093	avondperiode	47	Goed
08_A	<L=10,00> [4/4]	154303,79	396918	0,3323	0,4752	0,4375	0,4752	avondperiode	37	Goed
08_A	<L=8,15> [1/4]	154296,91	396914,39	2,2886	1,1877	0,8753	2,2886	dagperiode	44	Goed
08_A	<L=8,15> [3/4]	154303,44	396925,76	2,4118	0,4822	0,2875	2,4118	dagperiode	44	Goed
08_B	<L=10,00> [2/4]	154296,55	396922,16	3,9027	5,5655	3,0388	5,5655	avondperiode	47	Goed
08_B	<L=10,00> [4/4]	154303,79	396918	0,2403	0,3156	0,2201	0,3156	avondperiode	35	Goed
08_B	<L=8,15> [1/4]	154296,91	396914,39	2,6773	1,6083	1,0590	2,6773	dagperiode	44	Goed
08_B	<L=8,15> [3/4]	154303,44	396925,76	2,6774	0,3608	0,2236	2,6774	dagperiode	44	Goed
08_C	<L=10,00> [2/4]	154296,55	396922,16	4,9039	6,9722	3,6712	6,9722	avondperiode	48	Goed
08_C	<L=10,00> [4/4]	154303,79	396918	0,2553	0,3379	0,2278	0,3379	avondperiode	35	Goed
08_C	<L=8,15> [1/4]	154296,91	396914,39	3,5331	2,3730	1,4608	3,5331	dagperiode	45	Goed
08_C	<L=8,15> [3/4]	154303,44	396925,76	3,4133	0,4982	0,2896	3,4133	dagperiode	45	Goed
09_A	<L=10,00> [2/4]	154311,34	396943,93	0,6980	1,4821	0,8026	1,4821	avondperiode	42	Goed
09_A	<L=10,00> [4/4]	154317,46	396940,03	0,1981	0,2690	0,1794	0,2690	avondperiode	34	Goed
09_A	<L=7,07> [1/4]	154310,61	396936,04	1,4566	3,5728	2,5885	3,5728	avondperiode	46	Goed
09_A	<L=7,07> [3/4]	154318,19	396947,92	0,4294	0,5958	0,4342	0,5958	avondperiode	38	Goed
09_B	<L=10,00> [2/4]	154311,34	396943,93	0,8091	1,6565	0,9031	1,6565	avondperiode	42	Goed
09_B	<L=10,00> [4/4]	154317,46	396940,03	0,1735	0,2605	0,1803	0,2605	avondperiode	34	Goed
09_B	<L=7,07> [1/4]	154310,61	396936,04	1,5424	3,8036	2,6871	3,8036	avondperiode	46	Goed
09_B	<L=7,07> [3/4]	154318,19	396947,92	0,4696	0,6612	0,4727	0,6612	avondperiode	38	Goed
09_C	<L=10,00> [2/4]	154311,34	396943,93	1,0755	2,1312	1,1290	2,1312	avondperiode	43	Goed
09_C	<L=10,00> [4/4]	154317,46	396940,03	0,1902	0,2903	0,1958	0,2903	avondperiode	35	Goed
09_C	<L=7,07> [1/4]	154310,61	396936,04	1,9133	4,4717	3,0242	4,4717	avondperiode	47	Goed
09_C	<L=7,07> [3/4]	154318,19	396947,92	0,4551	0,6874	0,5053	0,6874	avondperiode	38	Goed
10_A	<L=10,00> [2/4]	154250,56	396898,93	5,2378	2,4990	2,3694	5,2378	dagperiode	47	Goed
10_A	<L=10,00> [4/4]	154257,13	396894,28	1,5226	1,5939	0,8707	1,5939	avondperiode	42	Goed
10_A	<L=7,85> [1/4]	154247,47	396887,59	6,9391	9,9241	4,7955	9,9241	avondperiode	50	Redelijk
10_A	<L=7,85> [3/4]	154260,21	396905,61	7,1372	0,7553	0,4702	7,1372	dagperiode	49	Goed
10_B	<L=10,00> [2/4]	154250,56	396898,93	8,5367	5,0113	3,9378	8,5367	dagperiode	49	Goed
10_B	<L=10,00> [4/4]	154257,13	396894,28	2,0591	2,3313	1,0720	2,3313	avondperiode	44	Goed
10_B	<L=7,85> [1/4]	154247,47	396887,59	10,7154	15,7194	7,4175	15,7194	avondperiode	52	Redelijk
10_B	<L=7,85> [3/4]	154260,21	396905,61	11,3805	1,0229	0,5876	11,3805	dagperiode	51	Redelijk
10_C	<L=10,00> [2/4]	154250,56	396898,93	12,8291	7,4060	5,7504	12,8291	dagperiode	51	Redelijk
10_C	<L=10,00> [4/4]	154257,13	396894,28	2,8060	3,1249	1,3944	3,1249	avondperiode	45	Goed
10_C	<L=7,85> [1/4]	154247,47	396887,59	15,9748	21,5257	10,3863	21,5257	avondperiode	53	Redelijk
10_C	<L=7,85> [3/4]	154260,21	396905,61	15,7378	1,3679	0,7405	15,7378	dagperiode	52	Redelijk
11_A	<L=10,00> [2/8]	154267,11	396943,44	15,2106	4,8317	3,5881	15,2106	dagperiode	52	Redelijk
11_A	<L=10,00> [6/8]	154275,33	396943,05	0,5954	0,6164	0,4229	0,6164	avondperiode	38	Goed
11_A	<L=8,03> [1/8]	154270,56	396929,37	1,1583	2,3936	1,0992	2,3936	avondperiode	44	Goed
11_A	<L=8,03> [5/8]	154271,88	396957,12	3,4977	0,8090	0,4807	3,4977	dagperiode	45	Goed
11_A	<L=8,79> [3/8]	154266,64	396933,45	1,3532	2,4147	1,0599	2,4147	avondperiode	44	Goed
11_A	<L=8,79> [4/8]	154267,58	396953,43	23,3559	4,4471	2,2211	23,3559	dagperiode	54	Redelijk
11_A	<L=8,79> [7/8]	154275,8	396953,04	0,4065	0,5635	0,3360	0,5635	avondperiode	38	Goed
11_A	<L=8,79> [8/8]	154274,85	396933,06	0,3102	0,4314	0,2553	0,4314	avondperiode	36	Goed
11_B	<L=10,00> [2/8]	154267,11	396943,44	23,7366	6,8952	4,6099	23,7366	dagperiode	54	Redelijk
11_B	<L=10,00> [6/8]	154275,33	396943,05	0,6193	0,6359	0,4444	0,6359	avondperiode	38	Goed
11_B	<L=8,03> [1/8]	154270,56	396929,37	1,4759	3,8238	1,4051	3,8238	avondperiode	46	Goed
11_B	<L=8,03> [5/8]	154271,88	396957,12	6,3289	1,2048	0,6959	6,3289	dagperiode	48	Goed
11_B	<L=8,79> [3/8]	154266,64	396933,45	2,0526	4,3357	1,5443	4,3357	avondperiode	46	Goed
11_B	<L=8,79> [4/8]	154267,58	396953,43	37,7904	6,5611	3,2134	37,7904	dagperiode	56	Matig
11_B	<L=8,79> [7/8]	154275,8	396953,04	0,4897	0,6463	0,3622	0,6463	avondperiode	38	Goed
11_B	<L=8,79> [8/8]	154274,85	396933,06	0,3107	0,4798	0,2925	0,4798	avondperiode	37	Goed
11_C	<L=10,00> [2/8]	154267,11	396943,44	32,9915	9,4942	5,9207	32,9915	dagperiode	55	Matig
11_C	<L=10,00> [6/8]	154275,33	396943,05	0,8010	0,8307	0,5619	0,8307	avondperiode	39	Goed
11_C	<L=8,03> [1/8]	154270,56	396929,37	2,1185	5,9046	2,0708	5,9046	avondperiode	48	Goed
11_C	<L=8,03> [5/8]	154271,88	396957,12	8,7853	1,6138	0,8996	8,7853	dagperiode	49	Goed

Naam	Omschrijving	X	Y	Y				Maatgevende periode	MKM etmaal	Kwaliteitsoordeel
				Dag	Avond	Nacht	Max			
11_C	<L=8,79> [3/8]	154266,64	396933,45	3,0822	6,6792	2,2423	6,6792	avondperiode	48	Goed
11_C	<L=8,79> [4/8]	154267,58	396953,43	52,9846	9,0582	4,3630	52,9846	dagperiode	57	Matig
11_C	<L=8,79> [7/8]	154275,8	396953,04	0,6647	0,9002	0,4590	0,9002	avondperiode	40	Goed
11_C	<L=8,79> [8/8]	154274,85	396933,06	0,3669	0,5781	0,3293	0,5781	avondperiode	38	Goed
12_A	<L=10,00> [2/4]	154296,12	396969,67	0,5864	0,8693	0,4979	0,8693	avondperiode	39	Goed
12_A	<L=10,00> [4/4]	154301,74	396965,33	0,6264	0,9125	0,6005	0,9125	avondperiode	40	Goed
12_A	<L=6,90> [1/4]	154294,57	396961,86	10,4785	1,0355	0,4994	10,4785	dagperiode	50	Redelijk
12_A	<L=6,90> [3/4]	154303,29	396973,14	0,5620	0,7719	0,5435	0,7719	avondperiode	39	Goed
12_B	<L=10,00> [2/4]	154296,12	396969,67	0,8496	1,3967	0,7366	1,3967	avondperiode	41	Goed
12_B	<L=10,00> [4/4]	154301,74	396965,33	0,6183	0,8604	0,5445	0,8604	avondperiode	39	Goed
12_B	<L=6,90> [1/4]	154294,57	396961,86	16,8222	1,5474	0,6968	16,8222	dagperiode	52	Redelijk
12_B	<L=6,90> [3/4]	154303,29	396973,14	0,5958	0,8781	0,5849	0,8781	avondperiode	39	Goed
12_C	<L=10,00> [2/4]	154296,12	396969,67	1,3313	2,1467	1,0574	2,1467	avondperiode	43	Goed
12_C	<L=10,00> [4/4]	154301,74	396965,33	0,7061	0,9809	0,5895	0,9809	avondperiode	40	Goed
12_C	<L=6,90> [1/4]	154294,57	396961,86	22,1071	2,2502	0,9847	22,1071	dagperiode	53	Redelijk
12_C	<L=6,90> [3/4]	154303,29	396973,14	0,6755	0,9758	0,6022	0,9758	avondperiode	40	Goed
13_A	<L=10,00> [2/4]	154292,03	396993,82	1,1326	1,2115	0,6730	1,2115	avondperiode	41	Goed
13_A	<L=10,00> [4/4]	154299,91	396993,58	0,1864	0,2557	0,1496	0,2557	avondperiode	34	Goed
13_A	<L=7,68> [1/4]	154295,63	396982,62	10,9010	3,5179	0,5196	10,9010	dagperiode	50	Redelijk
13_A	<L=7,68> [3/4]	154296,3	397004,79	0,5469	0,8211	0,4834	0,8211	avondperiode	39	Goed
13_B	<L=10,00> [2/4]	154292,03	396993,82	1,4012	1,5683	0,8181	1,5683	avondperiode	42	Goed
13_B	<L=10,00> [4/4]	154299,91	396993,58	0,1944	0,3013	0,1718	0,3013	avondperiode	35	Goed
13_B	<L=7,68> [1/4]	154295,63	396982,62	14,3804	4,7950	0,7133	14,3804	dagperiode	52	Redelijk
13_B	<L=7,68> [3/4]	154296,3	397004,79	0,6683	0,9937	0,5574	0,9937	avondperiode	40	Goed
13_C	<L=10,00> [2/4]	154292,03	396993,82	1,9876	2,2203	1,0716	2,2203	avondperiode	43	Goed
13_C	<L=10,00> [4/4]	154299,91	396993,58	0,2617	0,4439	0,2396	0,4439	avondperiode	36	Goed
13_C	<L=7,68> [1/4]	154295,63	396982,62	19,4734	6,5527	1,0303	19,4734	dagperiode	53	Redelijk
13_C	<L=7,68> [3/4]	154296,3	397004,79	0,8615	1,3347	0,7175	1,3347	avondperiode	41	Goed
14_A	<L=10,00> [2/4]	154320,13	396996,27	0,5839	1,0010	0,6835	1,0010	avondperiode	40	Goed
14_A	<L=10,00> [4/4]	154325,55	396990,2	0,6795	0,9571	0,7340	0,9571	avondperiode	40	Goed
14_A	<L=7,94> [1/4]	154317,14	396988,14	1,4505	1,1078	0,4513	1,4505	dagperiode	42	Goed
14_A	<L=7,94> [3/4]	154328,54	396998,33	0,6830	1,0090	0,7255	1,0090	avondperiode	40	Goed
14_B	<L=10,00> [2/4]	154320,13	396996,27	0,7008	1,2869	0,8640	1,2869	avondperiode	41	Goed
14_B	<L=10,00> [4/4]	154325,55	396990,2	0,6004	0,8381	0,6345	0,8381	avondperiode	39	Goed
14_B	<L=7,94> [1/4]	154317,14	396988,14	1,6750	1,3742	0,5610	1,6750	dagperiode	42	Goed
14_B	<L=7,94> [3/4]	154328,54	396998,33	0,7138	1,0607	0,7516	1,0607	avondperiode	40	Goed
14_C	<L=10,00> [2/4]	154320,13	396996,27	0,9225	1,6795	1,0052	1,6795	avondperiode	42	Goed
14_C	<L=10,00> [4/4]	154325,55	396990,2	0,6272	0,8633	0,6417	0,8633	avondperiode	39	Goed
14_C	<L=7,94> [1/4]	154317,14	396988,14	2,0680	1,4123	0,5248	2,0680	dagperiode	43	Goed
14_C	<L=7,94> [3/4]	154328,54	396998,33	0,8738	1,3484	0,9259	1,3484	avondperiode	41	Goed
15_A	<L=10,00> [2/4]	154339,84	397016,75	0,8442	0,8951	0,6500	0,8951	avondperiode	40	Goed
15_A	<L=10,00> [4/4]	154347,96	397016,48	1,0676	1,6245	1,2417	1,6245	avondperiode	42	Goed
15_A	<L=7,92> [1/4]	154343,56	397006,59	0,8827	0,5100	0,3336	0,8827	dagperiode	39	Goed
15_A	<L=7,92> [3/4]	154344,23	397026,65	0,6103	0,8816	0,6395	0,8816	avondperiode	39	Goed
15_B	<L=10,00> [2/4]	154339,84	397016,75	1,3626	0,9584	0,6804	1,3626	dagperiode	41	Goed
15_B	<L=10,00> [4/4]	154347,96	397016,48	1,0870	1,6628	1,2607	1,6628	avondperiode	42	Goed
15_B	<L=7,92> [1/4]	154343,56	397006,59	0,3820	0,5206	0,3272	0,5206	avondperiode	37	Goed
15_B	<L=7,92> [3/4]	154344,23	397026,65	0,7000	1,0308	0,7405	1,0308	avondperiode	40	Goed
15_C	<L=10,00> [2/4]	154339,84	397016,75	1,6847	1,2411	0,8461	1,6847	dagperiode	42	Goed
15_C	<L=10,00> [4/4]	154347,96	397016,48	1,3062	2,0177	1,5269	2,0177	avondperiode	43	Goed
15_C	<L=7,92> [1/4]	154343,56	397006,59	0,5539	0,6985	0,4149	0,6985	avondperiode	38	Goed
15_C	<L=7,92> [3/4]	154344,23	397026,65	0,8816	1,3427	0,9768	1,3427	avondperiode	41	Goed
16_A	<L=10,00> [2/8]	154312,73	397034,43	0,7424	1,3494	0,9460	1,3494	avondperiode	41	Goed
16_A	<L=10,00> [6/8]	154310,5	397026,52	0,8097	1,4102	0,8866	1,4102	avondperiode	41	Goed
16_A	<L=8,02> [1/8]	154297,15	397034,54	2,4127	2,1720	1,3574	2,4127	dagperiode	44	Goed
16_A	<L=8,02> [5/8]	154326,07	397026,41	0,3688	0,4444	0,3014	0,4444	avondperiode	36	Goed
16_A	<L=9,92> [3/8]	154303,1	397037,14	0,8837	1,3085	0,9411	1,3085	avondperiode	41	Goed
16_A	<L=9,92> [4/8]	154322,35	397031,73	0,7143	1,0495	0,7462	1,0495	avondperiode	40	Goed
16_A	<L=9,92> [7/8]	154320,13	397023,81	3,6711	1,4032	0,3639	3,6711	dagperiode	46	Goed
16_A	<L=9,92> [8/8]	154300,87	397029,22	1,1570	0,9345	0,6129	1,1570	dagperiode	41	Goed
16_B	<L=10,00> [2/8]	154312,73	397034,43	0,9665	1,7228	1,2341	1,7228	avondperiode	42	Goed
16_B	<L=10,00> [6/8]	154310,5	397026,52	1,2707	2,1574	1,5124	2,1574	avondperiode	43	Goed
16_B	<L=8,02> [1/8]	154297,15	397034,54	2,9080	2,7159	1,6645	2,9080	dagperiode	45	Goed
16_B	<L=8,02> [5/8]	154326,07	397026,41	0,4205	0,5151	0,3407	0,5151	avondperiode	37	Goed
16_B	<L=9,92> [3/8]	154303,1	397037,14	1,0875	1,6403	1,1834	1,6403	avondperiode	42	Goed
16_B	<L=9,92> [4/8]	154322,35	397031,73	1,0248	1,5275	1,0989	1,5275	avondperiode	42	Goed
16_B	<L=9,92> [7/8]	154320,13	397023,81	4,0664	1,6536	0,5449	4,0664	dagperiode	46	Goed
16_B	<L=9,92> [8/8]	154300,87	397029,22	1,8930	1,2127	0,7503	1,8930	dagperiode	43	Goed
16_C	<L=10,00> [2/8]	154312,73	397034,43	1,3859	2,4901	1,7768	2,4901	avondperiode	44	Goed
16_C	<L=10,00> [6/8]	154310,5	397026,52	1,5484	2,4510	1,7416	2,4510	avondperiode	44	Goed
16_C	<L=8,02> [1/8]	154297,15	397034,54	3,8652	3,7039	2,3055	3,8652	dagperiode	46	Goed
16_C	<L=8,02> [5/8]	154326,07	397026,41	0,5544	0,7223	0,4795	0,7223	avondperiode	39	Goed
16_C	<L=9,92> [3/8]	154303,1	397037,14	1,5426	2,3473	1,6938	2,3473	avondperiode	44	Goed
16_C	<L=9,92> [4/8]	154322,35	397031,73	1,4568	2,1227	1,5609	2,1227	avondperiode	43	Goed
16_C	<L=9,92> [7/8]	154320,13	397023,81	5,0787	2,2844	0,7657	5,0787	dagperiode	47	Goed
16_C	<L=9,92> [8/8]	154300,87	397029,22	2,3789	1,3143	0,6966	2,3789	dagperiode	44	Goed

Naam	Omschrijving	X	Y	Y				Maatgevende periode	MKM etmaal	Kwaliteitsoordeel
				Dag	Avond	Nacht	Max			
17_A	<L=10,00> [2/4]	154293,04	397090,02	1,3838	2,5538	1,8389	2,5538	avondperiode	44	Goed
17_A	<L=10,00> [4/4]	154300,25	397089,22	1,6844	2,9094	2,0793	2,9094	avondperiode	45	Goed
17_A	<L=7,05> [1/4]	154295,87	397082,6	0,8815	1,0861	0,7722	1,0861	avondperiode	40	Goed
17_A	<L=7,05> [3/4]	154297,42	397096,65	3,0200	4,8802	3,5782	4,8802	avondperiode	47	Goed
17_B	<L=10,00> [2/4]	154293,04	397090,02	1,9141	3,5942	2,5456	3,5942	avondperiode	46	Goed
17_B	<L=10,00> [4/4]	154300,25	397089,22	2,5627	4,3654	3,1378	4,3654	avondperiode	46	Goed
17_B	<L=7,05> [1/4]	154295,87	397082,6	1,0452	1,2745	0,8937	1,2745	avondperiode	41	Goed
17_B	<L=7,05> [3/4]	154297,42	397096,65	4,8923	7,8711	5,7702	7,8711	avondperiode	49	Goed
17_C	<L=10,00> [2/4]	154293,04	397090,02	2,6866	5,1396	3,8792	5,1396	avondperiode	47	Goed
17_C	<L=10,00> [4/4]	154300,25	397089,22	3,4812	5,9283	4,2638	5,9283	avondperiode	48	Goed
17_C	<L=7,05> [1/4]	154295,87	397082,6	1,3320	1,7140	1,2589	1,7140	avondperiode	42	Goed
17_C	<L=7,05> [3/4]	154297,42	397096,65	6,6958	10,8039	7,9256	10,8039	avondperiode	50	Redelijk
18_A	<L=10,00> [2/4]	154308,11	397059,05	1,2083	2,1265	1,3768	2,1265	avondperiode	43	Goed
18_A	<L=10,00> [4/4]	154315,02	397057,24	0,7814	1,2600	0,9221	1,2600	avondperiode	41	Goed
18_A	<L=6,95> [1/4]	154309,77	397051,28	1,4667	1,0733	0,6864	1,4667	dagperiode	42	Goed
18_A	<L=6,95> [3/4]	154313,36	397065,01	1,4322	2,2700	1,6782	2,2700	avondperiode	44	Goed
18_B	<L=10,00> [2/4]	154308,11	397059,05	1,6753	2,9725	1,9436	2,9725	avondperiode	45	Goed
18_B	<L=10,00> [4/4]	154315,02	397057,24	1,1782	1,8997	1,3915	1,8997	avondperiode	43	Goed
18_B	<L=6,95> [1/4]	154309,77	397051,28	2,0344	1,4147	0,9048	2,0344	dagperiode	43	Goed
18_B	<L=6,95> [3/4]	154313,36	397065,01	2,2035	3,5153	2,5932	3,5153	avondperiode	45	Goed
18_C	<L=10,00> [2/4]	154308,11	397059,05	2,5098	4,5033	3,1383	4,5033	avondperiode	47	Goed
18_C	<L=10,00> [4/4]	154315,02	397057,24	1,7360	2,8017	2,0484	2,8017	avondperiode	44	Goed
18_C	<L=6,95> [1/4]	154309,77	397051,28	2,7248	2,1806	1,4789	2,7248	dagperiode	44	Goed
18_C	<L=6,95> [3/4]	154313,36	397065,01	3,3563	5,3731	3,9549	5,3731	avondperiode	47	Goed
19_A	<L=10,00> [2/4]	154331,49	397054,07	1,4012	1,2617	0,8928	1,4012	dagperiode	41	Goed
19_A	<L=10,00> [4/4]	154338,46	397052,17	1,4494	2,3258	1,7201	2,3258	avondperiode	44	Goed
19_A	<L=7,03> [1/4]	154333,09	397046,26	0,2289	0,3537	0,2422	0,3537	avondperiode	35	Goed
19_A	<L=7,03> [3/4]	154336,85	397059,98	2,3044	3,6673	2,7259	3,6673	avondperiode	46	Goed
19_B	<L=10,00> [2/4]	154331,49	397054,07	1,8198	1,7233	1,2378	1,8198	dagperiode	43	Goed
19_B	<L=10,00> [4/4]	154338,46	397052,17	2,0441	3,2854	2,4227	3,2854	avondperiode	45	Goed
19_B	<L=7,03> [1/4]	154333,09	397046,26	0,2548	0,3993	0,2688	0,3993	avondperiode	36	Goed
19_B	<L=7,03> [3/4]	154336,85	397059,98	3,3151	5,2771	3,9224	5,2771	avondperiode	47	Goed
19_C	<L=10,00> [2/4]	154331,49	397054,07	2,3457	2,5116	1,7984	2,5116	avondperiode	44	Goed
19_C	<L=10,00> [4/4]	154338,46	397052,17	2,4566	3,9559	2,9172	3,9559	avondperiode	46	Goed
19_C	<L=7,03> [1/4]	154333,09	397046,26	0,3497	0,5673	0,3736	0,5673	avondperiode	38	Goed
19_C	<L=7,03> [3/4]	154336,85	397059,98	4,2815	6,8560	5,0649	6,8560	avondperiode	48	Goed
20_A	<L=10,00> [2/4]	154353,01	397047,9	1,9100	3,0386	2,2505	3,0386	avondperiode	45	Goed
20_A	<L=10,00> [4/4]	154351,75	397040,86	0,3072	0,5110	0,3600	0,5110	avondperiode	37	Goed
20_A	<L=6,95> [1/4]	154345,32	397045,64	0,8074	1,2722	0,9329	1,2722	avondperiode	41	Goed
20_A	<L=6,95> [3/4]	154359,45	397043,11	1,2058	1,9280	1,4148	1,9280	avondperiode	43	Goed
20_B	<L=10,00> [2/4]	154353,01	397047,9	2,9606	4,7418	3,5031	4,7418	avondperiode	47	Goed
20_B	<L=10,00> [4/4]	154351,75	397040,86	0,3216	0,5499	0,3863	0,5499	avondperiode	37	Goed
20_B	<L=6,95> [1/4]	154345,32	397045,64	1,0427	1,6284	1,1978	1,6284	avondperiode	42	Goed
20_B	<L=6,95> [3/4]	154359,45	397043,11	1,8232	2,9208	2,1467	2,9208	avondperiode	45	Goed
20_C	<L=10,00> [2/4]	154353,01	397047,9	3,7922	6,0762	4,4877	6,0762	avondperiode	48	Goed
20_C	<L=10,00> [4/4]	154351,75	397040,86	0,4219	0,7174	0,5010	0,7174	avondperiode	39	Goed
20_C	<L=6,95> [1/4]	154345,32	397045,64	1,3645	2,1092	1,5346	2,1092	avondperiode	43	Goed
20_C	<L=6,95> [3/4]	154359,45	397043,11	2,3628	3,7860	2,7834	3,7860	avondperiode	46	Goed
21_A	<L=10,00> [2/4]	154375,4	397044,04	1,9702	3,1462	2,3108	3,1462	avondperiode	45	Goed
21_A	<L=10,00> [4/4]	154374,26	397037,03	0,2857	0,3671	0,2493	0,3671	avondperiode	36	Goed
21_A	<L=6,90> [1/4]	154367,81	397041,68	3,4506	1,6680	0,6997	3,4506	dagperiode	45	Goed
21_A	<L=6,90> [3/4]	154381,86	397039,39	1,4871	2,4329	1,7735	2,4329	avondperiode	44	Goed
21_B	<L=10,00> [2/4]	154375,4	397044,04	3,1304	5,0128	3,6839	5,0128	avondperiode	47	Goed
21_B	<L=10,00> [4/4]	154374,26	397037,03	0,3385	0,4374	0,2914	0,4374	avondperiode	36	Goed
21_B	<L=6,90> [1/4]	154367,81	397041,68	3,6202	2,0737	1,0425	3,6202	dagperiode	46	Goed
21_B	<L=6,90> [3/4]	154381,86	397039,39	2,2159	3,6125	2,6327	3,6125	avondperiode	46	Goed
21_C	<L=10,00> [2/4]	154375,4	397044,04	4,5604	7,3091	5,3851	7,3091	avondperiode	49	Goed
21_C	<L=10,00> [4/4]	154374,26	397037,03	0,4753	0,6013	0,3929	0,6013	avondperiode	38	Goed
21_C	<L=6,90> [1/4]	154367,81	397041,68	4,3765	2,8320	1,5218	4,3765	dagperiode	46	Goed
21_C	<L=6,90> [3/4]	154381,86	397039,39	3,0649	5,0258	3,6581	5,0258	avondperiode	47	Goed
22_A	<L=10,00> [2/4]	154426,82	397045,67	3,2543	5,1427	3,8251	5,1427	avondperiode	47	Goed
22_A	<L=10,00> [4/4]	154429,48	397035,89	2,4649	3,6801	2,8796	3,6801	avondperiode	46	Goed
22_A	<L=9,93> [1/4]	154416,67	397037,66	0,3949	0,6115	0,4376	0,6115	avondperiode	38	Goed
22_A	<L=9,93> [3/4]	154439,62	397043,9	5,4810	8,3058	6,4739	8,3058	avondperiode	49	Goed
22_B	<L=10,00> [2/4]	154426,82	397045,67	5,0921	8,1161	6,0046	8,1161	avondperiode	49	Goed
22_B	<L=10,00> [4/4]	154429,48	397035,89	3,3867	5,0722	3,9826	5,0722	avondperiode	47	Goed
22_B	<L=9,93> [1/4]	154416,67	397037,66	0,9238	1,4491	1,0529	1,4491	avondperiode	42	Goed
22_B	<L=9,93> [3/4]	154439,62	397043,9	7,8111	11,9020	9,2510	11,9020	avondperiode	51	Redelijk
22_C	<L=10,00> [2/4]	154426,82	397045,67	6,1794	9,8277	7,2748	9,8277	avondperiode	50	Redelijk
22_C	<L=10,00> [4/4]	154429,48	397035,89	4,8389	7,2617	5,7313	7,2617	avondperiode	49	Goed
22_C	<L=9,93> [1/4]	154416,67	397037,66	1,4505	2,3015	1,6487	2,3015	avondperiode	44	Goed
22_C	<L=9,93> [3/4]	154439,62	397043,9	9,3942	14,3035	11,1385	14,3035	avondperiode	52	Redelijk
23_A	<L=10,00> [2/8]	154447,77	397075,75	80,0440	127,5401	94,9435	127,5401	avondperiode	61	Tamelijk slecht
23_A	<L=10,00> [6/8]	154443,45	397067,57	0,3396	0,4730	0,3345	0,4730	avondperiode	37	Goed
23_A	<L=8,67> [3/8]	154438,93	397080,42	77,0428	123,0372	91,1618	123,0372	avondperiode	61	Tamelijk slecht
23_A	<L=8,67> [4/8]	154456,61	397071,07	85,9208	136,2993	101,8106	136,2993	avondperiode	61	Tamelijk slecht

Naam	Omschrijving	X	Y	Y				Maatgevende periode	MKM etmaal	Kwaliteitsoordeel
				Dag	Avond	Nacht	Max			
23_A	<L=8,67> [7/8]	154452,29	397062,9	0,1959	0,2760	0,1911	0,2760	avondperiode	34	Goed
23_A	<L=8,67> [8/8]	154434,61	397072,25	0,5809	0,7702	0,5421	0,7702	avondperiode	39	Goed
23_A	<L=9,05> [1/8]	154433,44	397078,1	24,9845	40,0036	29,4171	40,0036	avondperiode	56	Matig
23_A	<L=9,05> [5/8]	154457,78	397065,22	23,2804	37,2408	27,5963	37,2408	avondperiode	56	Matig
23_B	<L=10,00> [2/8]	154447,77	397075,75	89,7197	142,5432	106,5003	142,5432	avondperiode	62	Tamelijk slecht
23_B	<L=10,00> [6/8]	154443,45	397067,57	0,4529	0,6408	0,4513	0,6408	avondperiode	38	Goed
23_B	<L=8,67> [3/8]	154438,93	397080,42	85,5264	136,3250	101,4386	136,3250	avondperiode	61	Tamelijk slecht
23_B	<L=8,67> [4/8]	154456,61	397071,07	99,3259	156,7698	117,8182	156,7698	avondperiode	62	Tamelijk slecht
23_B	<L=8,67> [7/8]	154452,29	397062,9	0,2816	0,4118	0,2835	0,4118	avondperiode	36	Goed
23_B	<L=8,67> [8/8]	154434,61	397072,25	0,8212	1,1374	0,8063	1,1374	avondperiode	41	Goed
23_B	<L=9,05> [1/8]	154433,44	397078,1	28,8938	46,3618	34,0916	46,3618	avondperiode	57	Matig
23_B	<L=9,05> [5/8]	154457,78	397065,22	27,0707	43,2155	32,0304	43,2155	avondperiode	56	Matig
23_C	<L=10,00> [2/8]	154447,77	397075,75	86,8121	137,7978	103,0949	137,7978	avondperiode	61	Tamelijk slecht
23_C	<L=10,00> [6/8]	154443,45	397067,57	0,7277	1,0510	0,7359	1,0510	avondperiode	40	Goed
23_C	<L=8,67> [3/8]	154438,93	397080,42	82,6696	131,4654	97,9251	131,4654	avondperiode	61	Tamelijk slecht
23_C	<L=8,67> [4/8]	154456,61	397071,07	96,3861	151,7017	114,3910	151,7017	avondperiode	62	Tamelijk slecht
23_C	<L=8,67> [7/8]	154452,29	397062,9	0,4515	0,6156	0,4241	0,6156	avondperiode	38	Goed
23_C	<L=8,67> [8/8]	154434,61	397072,25	1,2725	1,8009	1,2752	1,8009	avondperiode	43	Goed
23_C	<L=9,05> [1/8]	154433,44	397078,1	28,8452	46,0052	33,9009	46,0052	avondperiode	57	Matig
23_C	<L=9,05> [5/8]	154457,78	397065,22	26,6770	42,5281	31,6474	42,5281	avondperiode	56	Matig
24_A	<L=10,00> [2/4]	154466,74	397059,43	20,7503	33,1519	24,5062	33,1519	avondperiode	55	Matig
24_A	<L=10,00> [4/4]	154473,29	397056,21	59,4709	90,3042	70,9095	90,3042	avondperiode	60	Tamelijk slecht
24_A	<L=7,10> [1/4]	154466,85	397051,38	0,6615	1,0142	0,8034	1,0142	avondperiode	40	Goed
24_A	<L=7,10> [3/4]	154473,18	397064,26	130,2293	204,4944	154,9069	204,4944	avondperiode	63	Tamelijk slecht
24_B	<L=10,00> [2/4]	154466,74	397059,43	23,7126	37,8889	28,0679	37,8889	avondperiode	56	Matig
24_B	<L=10,00> [4/4]	154473,29	397056,21	76,2057	115,4967	91,1014	115,4967	avondperiode	61	Tamelijk slecht
24_B	<L=7,10> [1/4]	154466,85	397051,38	0,9430	1,4840	1,1629	1,4840	avondperiode	42	Goed
24_B	<L=7,10> [3/4]	154473,18	397064,26	147,4932	229,6333	175,3971	229,6333	avondperiode	64	Tamelijk slecht
24_C	<L=10,00> [2/4]	154466,74	397059,43	23,3377	37,2108	27,5324	37,2108	avondperiode	56	Matig
24_C	<L=10,00> [4/4]	154473,29	397056,21	76,4331	115,7067	91,3896	115,7067	avondperiode	61	Tamelijk slecht
24_C	<L=7,10> [1/4]	154466,85	397051,38	1,2089	1,8865	1,4735	1,8865	avondperiode	43	Goed
24_C	<L=7,10> [3/4]	154473,18	397064,26	138,1092	214,4508	164,2860	214,4508	avondperiode	63	Tamelijk slecht
25_A	<L=10,00> [2/4]	154373,28	396995,99	3,4988	2,3948	1,3178	3,4988	dagperiode	45	Goed
25_A	<L=10,00> [4/4]	154376,04	396988,41	0,3017	0,4523	0,3276	0,4523	avondperiode	37	Goed
25_A	<L=7,86> [1/4]	154367,58	396989,62	0,8342	0,6463	0,3855	0,8342	dagperiode	39	Goed
25_A	<L=7,86> [3/4]	154381,74	396994,77	1,3042	1,0329	0,6010	1,3042	dagperiode	41	Goed
25_B	<L=10,00> [2/4]	154373,28	396995,99	3,4846	2,5654	1,4433	3,4846	dagperiode	45	Goed
25_B	<L=10,00> [4/4]	154376,04	396988,41	0,3187	0,5288	0,3764	0,5288	avondperiode	37	Goed
25_B	<L=7,86> [1/4]	154367,58	396989,62	0,8691	0,7412	0,4350	0,8691	dagperiode	39	Goed
25_B	<L=7,86> [3/4]	154381,74	396994,77	1,4695	1,2874	0,7806	1,4695	dagperiode	42	Goed
25_C	<L=10,00> [2/4]	154373,28	396995,99	4,4160	3,4746	2,0124	4,4160	dagperiode	46	Goed
25_C	<L=10,00> [4/4]	154376,04	396988,41	0,4228	0,7897	0,5334	0,7897	avondperiode	39	Goed
25_C	<L=7,86> [1/4]	154367,58	396989,62	1,4607	1,1002	0,6250	1,4607	dagperiode	42	Goed
25_C	<L=7,86> [3/4]	154381,74	396994,77	1,7748	1,7611	1,1075	1,7748	dagperiode	42	Goed
26_A	<L=10,00> [2/8]	154401,01	396993,72	0,4392	0,5483	0,3755	0,5483	avondperiode	37	Goed
26_A	<L=10,00> [6/8]	154409,41	396996,8	1,2745	1,9522	1,5009	1,9522	avondperiode	43	Goed
26_A	<L=8,72> [3/8]	154404,44	396984,33	0,4322	0,5102	0,3542	0,5102	avondperiode	37	Goed
26_A	<L=8,72> [4/8]	154397,57	397003,11	2,8207	1,2084	0,4393	2,8207	dagperiode	45	Goed
26_A	<L=8,72> [7/8]	154405,97	397006,19	2,2016	3,3510	2,6112	3,3510	avondperiode	45	Goed
26_A	<L=8,72> [8/8]	154412,85	396987,41	1,5250	2,2916	1,8123	2,2916	avondperiode	44	Goed
26_A	<L=8,75> [1/8]	154409,96	396982,28	1,0793	1,6243	1,2821	1,6243	avondperiode	42	Goed
26_A	<L=8,75> [5/8]	154400,45	397008,24	2,3716	2,9218	2,1191	2,9218	avondperiode	45	Goed
26_B	<L=10,00> [2/8]	154401,01	396993,72	0,4791	0,6317	0,4263	0,6317	avondperiode	38	Goed
26_B	<L=10,00> [6/8]	154409,41	396996,8	1,8470	2,8188	2,1802	2,8188	avondperiode	45	Goed
26_B	<L=8,72> [3/8]	154404,44	396984,33	0,5333	0,6320	0,4433	0,6320	avondperiode	38	Goed
26_B	<L=8,72> [4/8]	154397,57	397003,11	2,8147	1,2848	0,4947	2,8147	dagperiode	44	Goed
26_B	<L=8,72> [7/8]	154405,97	397006,19	2,8791	4,3982	3,4261	4,3982	avondperiode	46	Goed
26_B	<L=8,72> [8/8]	154412,85	396987,41	2,0401	3,0661	2,4274	3,0661	avondperiode	45	Goed
26_B	<L=8,75> [1/8]	154409,96	396982,28	1,1562	1,7490	1,3754	1,7490	avondperiode	42	Goed
26_B	<L=8,75> [5/8]	154400,45	397008,24	2,9132	3,7862	2,7678	3,7862	avondperiode	46	Goed
26_C	<L=10,00> [2/8]	154401,01	396993,72	0,5229	0,8152	0,5407	0,8152	avondperiode	39	Goed
26_C	<L=10,00> [6/8]	154409,41	396996,8	2,5238	3,8730	2,9946	3,8730	avondperiode	46	Goed
26_C	<L=8,72> [3/8]	154404,44	396984,33	0,7725	0,8965	0,6043	0,8965	avondperiode	40	Goed
26_C	<L=8,72> [4/8]	154397,57	397003,11	3,1131	1,5328	0,6205	3,1131	dagperiode	45	Goed
26_C	<L=8,72> [7/8]	154405,97	397006,19	3,7933	5,8137	4,5148	5,8137	avondperiode	48	Goed
26_C	<L=8,72> [8/8]	154412,85	396987,41	2,8662	4,3114	3,4130	4,3114	avondperiode	46	Goed
26_C	<L=8,75> [1/8]	154409,96	396982,28	1,6902	2,6368	2,0401	2,6368	avondperiode	44	Goed
26_C	<L=8,75> [5/8]	154400,45	397008,24	3,8579	5,1079	3,7237	5,1079	avondperiode	47	Goed
27_A	<L=10,00> [2/4]	154407,5	396966,8	0,9980	1,3913	0,9894	1,3913	avondperiode	41	Goed
27_A	<L=10,00> [4/4]	154410,66	396958,03	0,2354	0,3502	0,2605	0,3502	avondperiode	35	Goed
27_A	<L=9,12> [1/4]	154398,73	396958,69	1,8092	0,9489	0,8686	1,8092	dagperiode	43	Goed
27_A	<L=9,12> [3/4]	154419,43	396966,14	1,2545	1,8710	1,4871	1,8710	avondperiode	43	Goed
27_B	<L=10,00> [2/4]	154407,5	396966,8	1,0475	1,5128	1,0611	1,5128	avondperiode	42	Goed
27_B	<L=10,00> [4/4]	154410,66	396958,03	0,2354	0,3530	0,2633	0,3530	avondperiode	35	Goed
27_B	<L=9,12> [1/4]	154398,73	396958,69	1,9965	1,0178	0,9407	1,9965	dagperiode	43	Goed
27_B	<L=9,12> [3/4]	154419,43	396966,14	1,5193	2,2699	1,8050	2,2699	avondperiode	44	Goed

Naam	Omschrijving	X	Y	Y				Maatgevende	MKM	Kwaliteitsoordeel
				Dag	Avond	Nacht	Max	periode	etmaal	
27_C	<L=10,00> [2/4]	154407,5	396966,8	1,3013	1,8180	1,2910	1,8180	avondperiode	43	Goed
27_C	<L=10,00> [4/4]	154410,66	396958,03	0,2542	0,4234	0,2996	0,4234	avondperiode	36	Goed
27_C	<L=9,12> [1/4]	154398,73	396958,69	2,2202	1,2061	1,0311	2,2202	dagperiode	43	Goed
27_C	<L=9,12> [3/4]	154419,43	396966,14	2,0660	3,0910	2,4578	3,0910	avondperiode	45	Goed
28_A	<L=10,00> [1/4]	154407,88	396907,9	0,1506	0,2500	0,1567	0,2500	avondperiode	34	Goed
28_A	<L=10,00> [2/4]	154397,18	396916,86	0,3242	0,4006	0,2608	0,4006	avondperiode	36	Goed
28_A	<L=10,00> [3/4]	154399,61	396930,6	0,8678	1,1996	0,8841	1,1996	avondperiode	41	Goed
28_A	<L=10,00> [4/4]	154410,31	396921,64	0,3372	0,5198	0,3982	0,5198	avondperiode	37	Goed
28_B	<L=10,00> [1/4]	154407,88	396907,9	0,1757	0,2878	0,1875	0,2878	avondperiode	35	Goed
28_B	<L=10,00> [2/4]	154397,18	396916,86	0,3525	0,4821	0,3049	0,4821	avondperiode	37	Goed
28_B	<L=10,00> [3/4]	154399,61	396930,6	0,8521	1,1861	0,8540	1,1861	avondperiode	41	Goed
28_B	<L=10,00> [4/4]	154410,31	396921,64	0,3443	0,5345	0,4087	0,5345	avondperiode	37	Goed
28_C	<L=10,00> [1/4]	154407,88	396907,9	0,1965	0,3406	0,2194	0,3406	avondperiode	35	Goed
28_C	<L=10,00> [2/4]	154397,18	396916,86	0,4197	0,6455	0,3795	0,6455	avondperiode	38	Goed
28_C	<L=10,00> [3/4]	154399,61	396930,6	1,0275	1,4480	1,0116	1,4480	avondperiode	42	Goed
28_C	<L=10,00> [4/4]	154410,31	396921,64	0,4136	0,6618	0,4980	0,6618	avondperiode	38	Goed
29_A	<L=10,00> [2/4]	154422,36	396897,52	0,3438	0,4824	0,3309	0,4824	avondperiode	37	Goed
29_A	<L=10,00> [4/4]	154424,72	396890,99	0,1895	0,3094	0,2005	0,3094	avondperiode	35	Goed
29_A	<L=6,74> [1/4]	154416,85	396891,84	0,2686	0,3693	0,2052	0,3693	avondperiode	36	Goed
29_A	<L=6,74> [3/4]	154430,23	396896,68	0,3347	0,5190	0,3971	0,5190	avondperiode	37	Goed
29_B	<L=10,00> [2/4]	154422,36	396897,52	0,3881	0,5637	0,3811	0,5637	avondperiode	38	Goed
29_B	<L=10,00> [4/4]	154424,72	396890,99	0,2002	0,3322	0,2164	0,3322	avondperiode	35	Goed
29_B	<L=6,74> [1/4]	154416,85	396891,84	0,3149	0,4285	0,2406	0,4285	avondperiode	36	Goed
29_B	<L=6,74> [3/4]	154430,23	396896,68	0,3549	0,5675	0,4276	0,5675	avondperiode	38	Goed
29_C	<L=10,00> [2/4]	154422,36	396897,52	0,5235	0,7589	0,4967	0,7589	avondperiode	39	Goed
29_C	<L=10,00> [4/4]	154424,72	396890,99	0,2164	0,3632	0,2358	0,3632	avondperiode	36	Goed
29_C	<L=6,74> [1/4]	154416,85	396891,84	0,3639	0,5415	0,2972	0,5415	avondperiode	37	Goed
29_C	<L=6,74> [3/4]	154430,23	396896,68	0,4125	0,6614	0,4971	0,6614	avondperiode	38	Goed
30_A	<L=10,00> [2/4]	154435,31	396878,78	0,2094	0,2695	0,1685	0,2695	avondperiode	34	Goed
30_A	<L=10,00> [4/4]	154437,74	396871,83	0,1226	0,2099	0,1208	0,2099	avondperiode	33	Goed
30_A	<L=7,17> [1/4]	154429,78	396872,94	0,2672	0,3491	0,2054	0,3491	avondperiode	35	Goed
30_A	<L=7,17> [3/4]	154443,27	396877,67	0,1561	0,2390	0,1771	0,2390	avondperiode	34	Goed
30_B	<L=10,00> [2/4]	154435,31	396878,78	0,2752	0,3627	0,2351	0,3627	avondperiode	36	Goed
30_B	<L=10,00> [4/4]	154437,74	396871,83	0,1191	0,2040	0,1188	0,2040	avondperiode	33	Goed
30_B	<L=7,17> [1/4]	154429,78	396872,94	0,3091	0,4047	0,2404	0,4047	avondperiode	36	Goed
30_B	<L=7,17> [3/4]	154443,27	396877,67	0,1648	0,2500	0,1889	0,2500	avondperiode	34	Goed
30_C	<L=10,00> [2/4]	154435,31	396878,78	0,4193	0,5667	0,3623	0,5667	avondperiode	38	Goed
30_C	<L=10,00> [4/4]	154437,74	396871,83	0,1277	0,2216	0,1282	0,2216	avondperiode	33	Goed
30_C	<L=7,17> [1/4]	154429,78	396872,94	0,4084	0,5102	0,2924	0,5102	avondperiode	37	Goed
30_C	<L=7,17> [3/4]	154443,27	396877,67	0,2076	0,3159	0,2401	0,3159	avondperiode	35	Goed
31_A	<L=10,00> [2/4]	154461,34	396887,25	0,6857	1,0325	0,7978	1,0325	avondperiode	40	Goed
31_A	<L=10,00> [4/4]	154463,73	396880,65	0,1016	0,1754	0,1010	0,1754	avondperiode	32	Goed
31_A	<L=6,82> [1/4]	154455,85	396881,52	0,2031	0,3091	0,1902	0,3091	avondperiode	35	Goed
31_A	<L=6,82> [3/4]	154469,23	396886,37	0,8078	1,2082	0,9617	1,2082	avondperiode	41	Goed
31_B	<L=10,00> [2/4]	154461,34	396887,25	0,7962	1,2106	0,9326	1,2106	avondperiode	41	Goed
31_B	<L=10,00> [4/4]	154463,73	396880,65	0,0923	0,1592	0,0928	0,1592	avondperiode	32	Goed
31_B	<L=6,82> [1/4]	154455,85	396881,52	0,2461	0,3826	0,2370	0,3826	avondperiode	36	Goed
31_B	<L=6,82> [3/4]	154469,23	396886,37	0,9281	1,3876	1,1117	1,3876	avondperiode	41	Goed
31_C	<L=10,00> [2/4]	154461,34	396887,25	0,9569	1,4707	1,1208	1,4707	avondperiode	42	Goed
31_C	<L=10,00> [4/4]	154463,73	396880,65	0,0983	0,1739	0,1002	0,1739	avondperiode	32	Goed
31_C	<L=6,82> [1/4]	154455,85	396881,52	0,3411	0,5035	0,3079	0,5035	avondperiode	37	Goed
31_C	<L=6,82> [3/4]	154469,23	396886,37	1,1297	1,6907	1,3535	1,6907	avondperiode	42	Goed
32_A	<L=10,00> [2/4]	154459,84	396914,91	1,7674	2,6722	2,1016	2,6722	avondperiode	44	Goed
32_A	<L=10,00> [4/4]	154462,65	396907,2	0,0869	0,1379	0,0795	0,1379	avondperiode	31	Goed
32_A	<L=8,01> [1/4]	154451,65	396907,55	0,2087	0,3093	0,2046	0,3093	avondperiode	35	Goed
32_A	<L=8,01> [3/4]	154470,84	396914,56	1,5681	2,3564	1,8624	2,3564	avondperiode	44	Goed
32_B	<L=10,00> [2/4]	154459,84	396914,91	2,0263	3,0735	2,4145	3,0735	avondperiode	45	Goed
32_B	<L=10,00> [4/4]	154462,65	396907,2	0,0830	0,1278	0,0795	0,1278	avondperiode	31	Goed
32_B	<L=8,01> [1/4]	154451,65	396907,55	0,2298	0,3552	0,2278	0,3552	avondperiode	36	Goed
32_B	<L=8,01> [3/4]	154470,84	396914,56	1,7933	2,6862	2,1362	2,6862	avondperiode	44	Goed
32_C	<L=10,00> [2/4]	154459,84	396914,91	2,3616	3,5925	2,8123	3,5925	avondperiode	46	Goed
32_C	<L=10,00> [4/4]	154462,65	396907,2	0,0947	0,1547	0,0954	0,1547	avondperiode	32	Goed
32_C	<L=8,01> [1/4]	154451,65	396907,55	0,2624	0,4205	0,2593	0,4205	avondperiode	36	Goed
32_C	<L=8,01> [3/4]	154470,84	396914,56	2,1496	3,2198	2,5621	3,2198	avondperiode	45	Goed
33_A	<L=10,00> [1/4]	154452,24	396935,63	0,2597	0,3543	0,2209	0,3543	avondperiode	35	Goed
33_A	<L=10,00> [3/4]	154459,65	396938,27	1,1065	1,6508	1,3182	1,6508	avondperiode	42	Goed
33_A	<L=7,67> [2/4]	154453,42	396944,04	0,9020	1,2945	0,9826	1,2945	avondperiode	41	Goed
33_A	<L=7,67> [4/4]	154458,47	396929,86	0,0795	0,1340	0,0881	0,1340	avondperiode	31	Goed
33_B	<L=10,00> [1/4]	154452,24	396935,63	0,2940	0,4043	0,2537	0,4043	avondperiode	36	Goed
33_B	<L=10,00> [3/4]	154459,65	396938,27	1,5617	2,3202	1,8623	2,3202	avondperiode	44	Goed
33_B	<L=7,67> [2/4]	154453,42	396944,04	1,1504	1,6707	1,2724	1,6707	avondperiode	42	Goed
33_B	<L=7,67> [4/4]	154458,47	396929,86	0,1008	0,1617	0,1167	0,1617	avondperiode	32	Goed
33_C	<L=10,00> [1/4]	154452,24	396935,63	0,3982	0,5243	0,3267	0,5243	avondperiode	37	Goed
33_C	<L=10,00> [3/4]	154459,65	396938,27	2,0138	2,9946	2,4028	2,9946	avondperiode	45	Goed
33_C	<L=7,67> [2/4]	154453,42	396944,04	1,5385	2,2192	1,6840	2,2192	avondperiode	43	Goed
33_C	<L=7,67> [4/4]	154458,47	396929,86	0,1253	0,2102	0,1481	0,2102	avondperiode	33	Goed

Naam	Omschrijving	X	Y	Y				Maatgevende periode	MKM etmaal	Kwaliteitsoordeel
				Dag	Avond	Nacht	Max			
34_A	<L=10,00> [2/8]	154450,78	396971,64	2,1346	3,1465	2,4607	3,1465	avondperiode	45	Goed
34_A	<L=10,00> [3/8]	154441,39	396968,19	1,9561	2,9642	2,3242	2,9642	avondperiode	45	Goed
34_A	<L=10,00> [4/8]	154460,16	396975,08	2,4808	3,5363	2,7584	3,5363	avondperiode	45	Goed
34_A	<L=10,00> [6/8]	154453,99	396962,87	0,2375	0,3645	0,2844	0,3645	avondperiode	36	Goed
34_A	<L=10,00> [7/8]	154463,38	396966,32	0,2149	0,3282	0,2544	0,3282	avondperiode	35	Goed
34_A	<L=10,00> [8/8]	154444,61	396959,43	0,2264	0,3397	0,2703	0,3397	avondperiode	35	Goed
34_A	<L=9,13> [1/8]	154436,93	396961,58	0,6768	0,9552	0,7295	0,9552	avondperiode	40	Goed
34_A	<L=9,13> [5/8]	154467,85	396972,93	2,9636	4,4724	3,5299	4,4724	avondperiode	47	Goed
34_B	<L=10,00> [2/8]	154450,78	396971,64	2,8317	4,2052	3,2980	4,2052	avondperiode	46	Goed
34_B	<L=10,00> [3/8]	154441,39	396968,19	2,4376	3,6939	2,9046	3,6939	avondperiode	46	Goed
34_B	<L=10,00> [4/8]	154460,16	396975,08	3,4462	4,9779	3,8901	4,9779	avondperiode	47	Goed
34_B	<L=10,00> [6/8]	154453,99	396962,87	0,3388	0,5127	0,4071	0,5127	avondperiode	37	Goed
34_B	<L=10,00> [7/8]	154463,38	396966,32	0,3061	0,4668	0,3674	0,4668	avondperiode	37	Goed
34_B	<L=10,00> [8/8]	154444,61	396959,43	0,2922	0,4347	0,3504	0,4347	avondperiode	36	Goed
34_B	<L=9,13> [1/8]	154436,93	396961,58	0,6748	0,9741	0,7397	0,9741	avondperiode	40	Goed
34_B	<L=9,13> [5/8]	154467,85	396972,93	4,2745	6,4395	5,0949	6,4395	avondperiode	48	Goed
34_C	<L=10,00> [2/8]	154450,78	396971,64	4,0302	5,9986	4,7097	5,9986	avondperiode	48	Goed
34_C	<L=10,00> [3/8]	154441,39	396968,19	3,4179	5,1881	4,0818	5,1881	avondperiode	47	Goed
34_C	<L=10,00> [4/8]	154460,16	396975,08	5,0778	7,3601	5,7673	7,3601	avondperiode	49	Goed
34_C	<L=10,00> [6/8]	154453,99	396962,87	0,3934	0,6054	0,4746	0,6054	avondperiode	38	Goed
34_C	<L=10,00> [7/8]	154463,38	396966,32	0,3224	0,4945	0,3869	0,4945	avondperiode	37	Goed
34_C	<L=10,00> [8/8]	154444,61	396959,43	0,3371	0,5163	0,4074	0,5163	avondperiode	37	Goed
34_C	<L=9,13> [1/8]	154436,93	396961,58	0,8570	1,3198	0,9804	1,3198	avondperiode	41	Goed
34_C	<L=9,13> [5/8]	154467,85	396972,93	6,1935	9,3358	7,4043	9,3358	avondperiode	50	Redelijk
35_A	<L=10,00> [2/4]	154428,57	397012,5	3,5896	5,4034	4,2421	5,4034	avondperiode	47	Goed
35_A	<L=10,00> [4/4]	154431,63	397003,92	0,9007	1,3373	1,0476	1,3373	avondperiode	41	Goed
35_A	<L=8,91> [1/4]	154423,99	397006,03	0,9885	1,4920	1,1648	1,4920	avondperiode	42	Goed
35_A	<L=8,91> [3/4]	154436,21	397010,39	1,6400	2,5076	1,9204	2,5076	avondperiode	44	Goed
35_B	<L=10,00> [2/4]	154428,57	397012,5	4,9310	7,4331	5,8312	7,4331	avondperiode	49	Goed
35_B	<L=10,00> [4/4]	154431,63	397003,92	1,8706	2,7897	2,2116	2,7897	avondperiode	44	Goed
35_B	<L=8,91> [1/4]	154423,99	397006,03	1,4744	2,2307	1,7431	2,2307	avondperiode	43	Goed
35_B	<L=8,91> [3/4]	154436,21	397010,39	2,3791	3,6485	2,8004	3,6485	avondperiode	46	Goed
35_C	<L=10,00> [2/4]	154428,57	397012,5	6,5485	9,8955	7,7436	9,8955	avondperiode	50	Redelijk
35_C	<L=10,00> [4/4]	154431,63	397003,92	2,4662	3,6975	2,9332	3,6975	avondperiode	46	Goed
35_C	<L=8,91> [1/4]	154423,99	397006,03	1,940222	2,950979	2,300108	2,9510	avondperiode	45	Goed
35_C	<L=8,91> [3/4]	154436,21	397010,39	3,248379	4,971397	3,820385	4,9714	avondperiode	47	Goed
36_A	<L=10,00> [2/4]	154451,69	397019,34	6,838964	10,32359	8,070396	10,3236	avondperiode	50	Redelijk
36_A	<L=10,00> [4/4]	154454,77	397010,77	1,909122	2,842941	2,26033	2,8429	avondperiode	45	Goed
36_A	<L=8,90> [1/4]	154447,04	397012,83	1,118825	1,694536	1,321292	1,6945	avondperiode	42	Goed
36_A	<L=8,90> [3/4]	154459,42	397017,27	9,35633	14,11766	11,12188	14,1177	avondperiode	51	Redelijk
36_B	<L=10,00> [2/4]	154451,69	397019,34	10,35303	15,64133	12,20712	15,6413	avondperiode	52	Redelijk
36_B	<L=10,00> [4/4]	154454,77	397010,77	3,006366	4,475945	3,569162	4,4759	avondperiode	47	Goed
36_B	<L=8,90> [1/4]	154447,04	397012,83	1,633799	2,487544	1,94262	2,4875	avondperiode	44	Goed
36_B	<L=8,90> [3/4]	154459,42	397017,27	16,36255	24,65619	19,4842	24,6562	avondperiode	54	Redelijk
36_C	<L=10,00> [2/4]	154451,69	397019,34	12,73234	19,15223	14,93722	19,1522	avondperiode	53	Redelijk
36_C	<L=10,00> [4/4]	154454,77	397010,77	3,484262	5,188568	4,148872	5,1886	avondperiode	47	Goed
36_C	<L=8,90> [1/4]	154447,04	397012,83	2,350913	3,585586	2,799108	3,5856	avondperiode	46	Goed
36_C	<L=8,90> [3/4]	154459,42	397017,27	19,63808	29,62165	23,43918	29,6217	avondperiode	55	Matig
37_A	<L=8,00> [1/4]	154214,28	396891,14	45,09936	30,83129	17,97882	45,0994	dagperiode	57	Matig
37_A	<L=8,00> [2/4]	154220,01	396896,54	28,75174	11,06728	7,431287	28,7517	dagperiode	55	Matig
37_A	<L=8,00> [3/4]	154226,58	396892,2	0,824773	1,015024	0,562986	1,0150	avondperiode	40	Goed
37_A	<L=8,00> [4/4]	154220,85	396886,81	6,765113	17,53222	7,617494	17,5322	avondperiode	52	Redelijk
37_B	<L=8,00> [1/4]	154214,28	396891,14	96,31221	52,41663	32,95077	96,3122	dagperiode	60	Tamelijk slecht
37_B	<L=8,00> [2/4]	154220,01	396896,54	66,15724	22,01126	16,00263	66,1572	dagperiode	58	Matig
37_B	<L=8,00> [3/4]	154226,58	396892,2	1,114646	1,293851	0,656938	1,2939	avondperiode	41	Goed
37_B	<L=8,00> [4/4]	154220,85	396886,81	11,6424	28,25719	12,387	28,2572	avondperiode	55	Matig
37_C	<L=8,00> [1/4]	154214,28	396891,14	105,1423	64,97035	38,14646	105,1423	dagperiode	60	Tamelijk slecht
37_C	<L=8,00> [2/4]	154220,01	396896,54	75,94372	27,13212	18,63644	75,9437	dagperiode	59	Matig
37_C	<L=8,00> [3/4]	154226,58	396892,2	1,381793	1,560268	0,782374	1,5603	avondperiode	42	Goed
37_C	<L=8,00> [4/4]	154220,85	396886,81	14,74183	35,7559	15,4363	35,7559	avondperiode	56	Matig
38_A	<L=8,00> [1/4]	154225,38	396920,68	28,70782	8,30324	4,202567	28,7078	dagperiode	55	Matig
38_A	<L=8,00> [2/4]	154231,56	396916,28	1,279203	1,460051	0,741694	1,4601	avondperiode	42	Goed
38_A	<L=8,00> [3/4]	154225,68	396911,48	13,41583	16,14021	9,878122	16,1402	avondperiode	52	Redelijk
38_A	<L=8,00> [4/4]	154219,5	396915,88	62,11205	32,10366	15,38097	62,1121	dagperiode	58	Matig
38_B	<L=8,00> [1/4]	154225,38	396920,68	54,16443	17,11287	7,095367	54,1644	dagperiode	57	Matig
38_B	<L=8,00> [2/4]	154231,56	396916,28	1,905773	2,604121	1,091921	2,6041	avondperiode	44	Goed
38_B	<L=8,00> [3/4]	154225,68	396911,48	27,99742	27,50782	16,3069	27,9974	dagperiode	54	Redelijk
38_B	<L=8,00> [4/4]	154219,5	396915,88	119,9258	59,20835	25,57798	119,9258	dagperiode	61	Tamelijk slecht
38_C	<L=8,00> [1/4]	154225,38	396920,68	59,1315	19,92121	8,376069	59,1315	dagperiode	58	Matig
38_C	<L=8,00> [2/4]	154231,56	396916,28	2,371964	3,264806	1,441717	3,2648	avondperiode	45	Goed
38_C	<L=8,00> [3/4]	154225,68	396911,48	32,76786	34,86546	20,80534	34,8655	avondperiode	55	Matig
38_C	<L=8,00> [4/4]	154219,5	396915,88	127,6376	70,6201	31,89903	127,6376	dagperiode	61	Tamelijk slecht
39_A	<L=8,00> [1/4]	154225,78	396940,21	57,74539	14,10559	6,900824	57,7454	dagperiode	58	Matig
39_A	<L=8,00> [2/4]	154230,9	396945,34	56,3916	6,621639	3,632484	56,3916	dagperiode	58	Matig
39_A	<L=8,00> [3/4]	154236,33	396940,55	6,516985	2,203908	1,263899	6,5170	dagperiode	48	Goed
39_A	<L=8,00> [4/4]	154231,22	396935,43	7,152558	9,694125	4,048398	9,6941	avondperiode	50	Redelijk

Naam	Omschrijving	X	Y	Y				Maatgevende periode	MKM etmaal	Kwaliteitsoordeel
				Dag	Avond	Nacht	Max			
39_B	<L=8,00> [1/4]	154225,78	396940,21	94,75817	26,32331	10,40545	94,7582	dagperiode	60	Tamelijk slecht
39_B	<L=8,00> [2/4]	154230,9	396945,34	99,4224	11,3404	5,725129	99,4224	dagperiode	60	Tamelijk slecht
39_B	<L=8,00> [3/4]	154236,33	396940,55	11,52794	3,706068	1,769873	11,5279	dagperiode	51	Redelijk
39_B	<L=8,00> [4/4]	154231,22	396935,43	12,27698	19,46988	6,391387	19,4699	avondperiode	53	Redelijk
39_C	<L=8,00> [1/4]	154225,78	396940,21	105,093	33,91668	14,65741	105,0930	dagperiode	60	Tamelijk slecht
39_C	<L=8,00> [2/4]	154230,9	396945,34	105,9738	13,01636	6,504998	105,9738	dagperiode	60	Tamelijk slecht
39_C	<L=8,00> [3/4]	154236,33	396940,55	12,65514	4,936527	2,429832	12,6551	dagperiode	51	Redelijk
39_C	<L=8,00> [4/4]	154231,22	396935,43	18,0756	26,20398	10,14101	26,2040	avondperiode	54	Redelijk
40_A	<L=8,00> [1/4]	154265,57	396966,1	17,66617	4,457638	1,707592	17,6662	dagperiode	52	Redelijk
40_A	<L=8,00> [2/4]	154270,24	396970,44	1,317723	1,397867	0,708344	1,3979	avondperiode	41	Goed
40_A	<L=8,00> [3/4]	154275,2	396966,42	0,643227	0,55947	0,374076	0,6432	dagperiode	38	Goed
40_A	<L=8,00> [4/4]	154270,52	396962,09	19,13891	2,18083	0,843013	19,1389	dagperiode	53	Redelijk
40_B	<L=8,00> [1/4]	154265,57	396966,1	29,37338	7,524784	2,645557	29,3734	dagperiode	55	Matig
40_B	<L=8,00> [2/4]	154270,24	396970,44	1,994627	2,162769	1,035788	2,1628	avondperiode	43	Goed
40_B	<L=8,00> [3/4]	154275,2	396966,42	0,70588	0,648029	0,397664	0,7059	dagperiode	38	Goed
40_B	<L=8,00> [4/4]	154270,52	396962,09	34,18241	3,813248	1,343535	34,1824	dagperiode	55	Matig
40_C	<L=8,00> [1/4]	154265,57	396966,1	43,35586	10,75844	3,674607	43,3559	dagperiode	56	Matig
40_C	<L=8,00> [2/4]	154270,24	396970,44	2,714093	2,419365	1,163958	2,7141	dagperiode	44	Goed
40_C	<L=8,00> [3/4]	154275,2	396966,42	0,87594	0,864884	0,459563	0,8759	dagperiode	39	Goed
40_C	<L=8,00> [4/4]	154270,52	396962,09	47,61344	5,986526	2,085689	47,6134	dagperiode	57	Matig
41_A	<L=8,00> [1/4]	154269,24	396987,42	17,53665	7,170875	2,208837	17,5366	dagperiode	52	Redelijk
41_A	<L=8,00> [2/4]	154274,31	396992,71	1,140809	1,06541	0,620252	1,1408	dagperiode	41	Goed
41_A	<L=8,00> [3/4]	154279,19	396987,26	4,593502	2,42347	1,082808	4,5935	dagperiode	47	Goed
41_A	<L=8,00> [4/4]	154274,13	396981,98	15,79098	5,498764	1,189344	15,7910	dagperiode	52	Redelijk
41_B	<L=8,00> [1/4]	154269,24	396987,42	27,17746	12,26629	4,051813	27,1775	dagperiode	54	Redelijk
41_B	<L=8,00> [2/4]	154274,31	396992,71	1,622543	1,533256	0,890681	1,6225	dagperiode	42	Goed
41_B	<L=8,00> [3/4]	154279,19	396987,26	5,779746	2,885374	1,179022	5,7797	dagperiode	48	Goed
41_B	<L=8,00> [4/4]	154274,13	396981,98	23,86616	9,09385	2,014335	23,8662	dagperiode	54	Redelijk
41_C	<L=8,00> [1/4]	154269,24	396987,42	38,10468	16,11777	5,024214	38,1047	dagperiode	56	Matig
41_C	<L=8,00> [2/4]	154274,31	396992,71	2,210257	1,734233	0,94104	2,2103	dagperiode	43	Goed
41_C	<L=8,00> [3/4]	154279,19	396987,26	7,211523	2,545567	0,621129	7,2115	dagperiode	49	Goed
41_C	<L=8,00> [4/4]	154274,13	396981,98	33,31253	13,16013	3,177269	33,3125	dagperiode	55	Matig
42_A	<L=8,00> [1/4]	154271,3	397013,31	0,837628	1,172518	0,785925	1,1725	avondperiode	41	Goed
42_A	<L=8,00> [2/4]	154276,66	397008,89	1,439282	1,86333	1,445553	1,8633	avondperiode	43	Goed
42_A	<L=8,00> [3/4]	154271,44	397004,3	3,635911	3,123737	1,496078	3,6359	dagperiode	46	Goed
42_A	<L=8,00> [4/4]	154266,08	397008,73	3,004082	3,480296	1,902115	3,4803	avondperiode	45	Goed
42_B	<L=8,00> [1/4]	154271,3	397013,31	1,099709	1,516296	0,991313	1,5163	avondperiode	42	Goed
42_B	<L=8,00> [2/4]	154276,66	397008,89	1,706327	2,1898	1,636591	2,1898	avondperiode	43	Goed
42_B	<L=8,00> [3/4]	154271,44	397004,3	7,49146	5,501132	2,779374	7,4915	dagperiode	49	Goed
42_B	<L=8,00> [4/4]	154266,08	397008,73	6,869915	6,116831	3,351788	6,8699	dagperiode	48	Goed
42_C	<L=8,00> [1/4]	154271,3	397013,31	1,331641	1,626215	1,038985	1,6262	avondperiode	42	Goed
42_C	<L=8,00> [2/4]	154276,66	397008,89	1,890414	1,555599	0,795162	1,8904	dagperiode	43	Goed
42_C	<L=8,00> [3/4]	154271,44	397004,3	10,59398	8,448258	4,45223	10,5940	dagperiode	50	Redelijk
42_C	<L=8,00> [4/4]	154266,08	397008,73	10,58894	8,748888	5,138805	10,5889	dagperiode	50	Redelijk
43_A	<L=8,00> [1/4]	154234,85	397045,72	2,358072	3,438319	2,162877	3,4383	avondperiode	45	Goed
43_A	<L=8,00> [2/4]	154239,97	397039,98	0,703196	1,124039	0,728496	1,1240	avondperiode	41	Goed
43_A	<L=8,00> [3/4]	154234,64	397034,43	4,629554	5,295875	3,022369	5,2959	avondperiode	47	Goed
43_A	<L=8,00> [4/4]	154229,51	397040,18	6,617131	8,751049	5,477996	8,7510	avondperiode	49	Goed
43_B	<L=8,00> [1/4]	154234,85	397045,72	3,817492	5,1288	3,505019	5,1288	avondperiode	47	Goed
43_B	<L=8,00> [2/4]	154239,97	397039,98	0,788892	1,271368	0,833025	1,2714	avondperiode	41	Goed
43_B	<L=8,00> [3/4]	154234,64	397034,43	7,589794	8,543589	4,753356	8,5436	avondperiode	49	Goed
43_B	<L=8,00> [4/4]	154229,51	397040,18	11,00548	12,47063	8,113155	12,4706	avondperiode	51	Redelijk
43_C	<L=8,00> [1/4]	154234,85	397045,72	7,600383	6,554713	4,292975	7,6004	dagperiode	49	Goed
43_C	<L=8,00> [2/4]	154239,97	397039,98	1,11433	1,595051	1,038395	1,5951	avondperiode	42	Goed
43_C	<L=8,00> [3/4]	154234,64	397034,43	13,14629	13,10949	7,854325	13,1463	dagperiode	51	Redelijk
43_C	<L=8,00> [4/4]	154229,51	397040,18	20,15642	15,83711	10,15362	20,1564	dagperiode	53	Redelijk
44_A	<L=7,53> [1/4]	154260,74	397042,57	1,653733	2,384375	1,625483	2,3844	avondperiode	44	Goed
44_A	<L=7,53> [3/4]	154271,06	397043,02	0,631587	1,005437	0,717714	1,0054	avondperiode	40	Goed
44_A	<L=8,00> [2/4]	154265,73	397046,65	0,846378	1,289062	0,89331	1,2891	avondperiode	41	Goed
44_A	<L=8,00> [4/4]	154266,07	397038,93	1,537206	2,104543	1,458124	2,1045	avondperiode	43	Goed
44_B	<L=7,53> [1/4]	154260,74	397042,57	2,83965	4,350973	3,019653	4,3510	avondperiode	46	Goed
44_B	<L=7,53> [3/4]	154271,06	397043,02	0,773429	1,240367	0,884665	1,2404	avondperiode	41	Goed
44_B	<L=8,00> [2/4]	154265,73	397046,65	1,150827	1,75967	1,212514	1,7597	avondperiode	42	Goed
44_B	<L=8,00> [4/4]	154266,07	397038,93	2,538649	3,509021	2,277138	3,5090	avondperiode	45	Goed
44_C	<L=7,53> [1/4]	154260,74	397042,57	6,060237	6,182766	4,518322	6,1828	avondperiode	48	Goed
44_C	<L=7,53> [3/4]	154271,06	397043,02	0,934638	1,553391	1,103077	1,5534	avondperiode	42	Goed
44_C	<L=8,00> [2/4]	154265,73	397046,65	1,434547	2,22983	1,535058	2,2298	avondperiode	43	Goed
44_C	<L=8,00> [4/4]	154266,07	397038,93	5,376688	5,45882	3,658234	5,4588	avondperiode	47	Goed
45_A	<L=7,56> [2/4]	154236,53	397058,6	0,80546	1,002906	0,691094	1,0029	avondperiode	40	Goed
45_A	<L=7,56> [4/4]	154225,98	397058,6	7,64509	11,61848	7,317353	11,6185	avondperiode	51	Redelijk
45_A	<L=8,00> [1/4]	154231,25	397062,49	2,298126	3,624672	2,327626	3,6247	avondperiode	46	Goed
45_A	<L=8,00> [3/4]	154231,25	397054,72	3,584039	4,8035	3,098647	4,8035	avondperiode	47	Goed
45_B	<L=7,56> [2/4]	154236,53	397058,6	1,080787	1,348521	0,927613	1,3485	avondperiode	41	Goed
45_B	<L=7,56> [4/4]	154225,98	397058,6	9,60697	14,43492	9,18148	14,4349	avondperiode	52	Redelijk
45_B	<L=8,00> [1/4]	154231,25	397062,49	2,757806	4,346853	2,795078	4,3469	avondperiode	46	Goed
45_B	<L=8,00> [3/4]	154231,25	397054,72	6,995284	7,555934	5,382015	7,5559	avondperiode	49	Goed

Naam	Omschrijving	X	Y	Y				Maatgevende	MKM	Kwaliteitsoordeel
				Dag	Avond	Nacht	Max	periode	etmaal	
45_C	<L=7,56> [2/4]	154236,53	397058,6	1,497646	1,769195	1,213643	1,7692	avondperiode	42	Goed
45_C	<L=7,56> [4/4]	154225,98	397058,6	17,77584	17,52988	11,85017	17,7758	dagperiode	52	Redelijk
45_C	<L=8,00> [1/4]	154231,25	397062,49	2,854533	4,464862	2,88178	4,4649	avondperiode	46	Goed
45_C	<L=8,00> [3/4]	154231,25	397054,72	20,71376	10,37552	7,384671	20,7138	dagperiode	53	Redelijk
46_A	<L=7,67> [2/4]	154239,08	397076,79	0,67267	0,920285	0,596362	0,9203	avondperiode	40	Goed
46_A	<L=7,67> [4/4]	154228,65	397076,79	6,169173	9,728534	6,067539	9,7285	avondperiode	50	Redelijk
46_A	<L=8,00> [1/4]	154233,87	397080,73	2,499578	3,906638	2,512713	3,9066	avondperiode	46	Goed
46_A	<L=8,00> [3/4]	154233,87	397072,85	2,025091	3,145109	1,942999	3,1451	avondperiode	45	Goed
46_B	<L=7,67> [2/4]	154239,08	397076,79	0,726831	1,251167	0,89826	1,2512	avondperiode	41	Goed
46_B	<L=7,67> [4/4]	154228,65	397076,79	7,421096	11,83198	7,347013	11,8320	avondperiode	51	Redelijk
46_B	<L=8,00> [1/4]	154233,87	397080,73	3,113412	4,884672	3,161141	4,8847	avondperiode	47	Goed
46_B	<L=8,00> [3/4]	154233,87	397072,85	2,523877	4,037484	2,497766	4,0375	avondperiode	46	Goed
46_C	<L=7,67> [2/4]	154239,08	397076,79	1,023437	1,73607	1,216658	1,7361	avondperiode	42	Goed
46_C	<L=7,67> [4/4]	154228,65	397076,79	8,834938	14,74043	9,730641	14,7404	avondperiode	52	Redelijk
46_C	<L=8,00> [1/4]	154233,87	397080,73	3,543036	5,55029	3,559538	5,5503	avondperiode	47	Goed
46_C	<L=8,00> [3/4]	154233,87	397072,85	3,277952	4,714896	2,941191	4,7149	avondperiode	47	Goed
47_A	<L=8,00> [1/4]	154264,3	397072,61	1,041868	1,339482	0,842852	1,3395	avondperiode	41	Goed
47_A	<L=8,00> [2/4]	154268,95	397078,42	1,664058	2,63049	1,869748	2,6305	avondperiode	44	Goed
47_A	<L=8,00> [3/4]	154273,94	397072,9	1,352621	1,979013	1,453897	1,9790	avondperiode	43	Goed
47_A	<L=8,00> [4/4]	154269,29	397067,1	0,804353	1,267626	0,825187	1,2676	avondperiode	41	Goed
47_B	<L=8,00> [1/4]	154264,3	397072,61	1,794337	1,96444	1,227444	1,9644	avondperiode	43	Goed
47_B	<L=8,00> [2/4]	154268,95	397078,42	2,323975	3,689852	2,625684	3,6899	avondperiode	46	Goed
47_B	<L=8,00> [3/4]	154273,94	397072,9	1,737155	2,594335	1,903011	2,5943	avondperiode	44	Goed
47_B	<L=8,00> [4/4]	154269,29	397067,1	1,153336	2,22744	1,430826	2,2274	avondperiode	43	Goed
47_C	<L=8,00> [1/4]	154264,3	397072,61	3,223477	2,606622	1,633569	3,2235	dagperiode	45	Goed
47_C	<L=8,00> [2/4]	154268,95	397078,42	3,044743	4,853591	3,465578	4,8536	avondperiode	47	Goed
47_C	<L=8,00> [3/4]	154273,94	397072,9	2,23093	3,285257	2,413735	3,2853	avondperiode	45	Goed
47_C	<L=8,00> [4/4]	154269,29	397067,1	1,755005	3,655967	2,754035	3,6560	avondperiode	46	Goed
48_A	<L=7,49> [2/4]	154251,92	397103,4	1,775475	2,898111	2,018645	2,8981	avondperiode	45	Goed
48_A	<L=7,49> [4/4]	154248,55	397093,73	1,093782	1,74229	1,078727	1,7423	avondperiode	42	Goed
48_A	<L=8,00> [1/4]	154246,6	397099,83	2,069563	3,323764	2,164784	3,3238	avondperiode	45	Goed
48_A	<L=8,00> [3/4]	154253,86	397097,3	1,039094	1,614645	1,126905	1,6146	avondperiode	42	Goed
48_B	<L=7,49> [2/4]	154251,92	397103,4	2,71831	4,388609	3,078257	4,3886	avondperiode	46	Goed
48_B	<L=7,49> [4/4]	154248,55	397093,73	1,537531	2,50354	1,570281	2,5035	avondperiode	44	Goed
48_B	<L=8,00> [1/4]	154246,6	397099,83	2,972191	4,803672	3,151667	4,8037	avondperiode	47	Goed
48_B	<L=8,00> [3/4]	154253,86	397097,3	1,542731	2,461474	1,799981	2,4615	avondperiode	44	Goed
48_C	<L=7,49> [2/4]	154251,92	397103,4	3,704575	5,972571	4,234043	5,9726	avondperiode	48	Goed
48_C	<L=7,49> [4/4]	154248,55	397093,73	1,798471	2,917582	1,812504	2,9176	avondperiode	45	Goed
48_C	<L=8,00> [1/4]	154246,6	397099,83	3,581553	5,708821	3,774653	5,7088	avondperiode	48	Goed
48_C	<L=8,00> [3/4]	154253,86	397097,3	2,14296	3,461949	2,4947	3,4619	avondperiode	45	Goed
49_A	<L=8,00> [1/4]	154232,72	397111,22	1,457336	2,311801	1,621057	2,3118	avondperiode	44	Goed
49_A	<L=8,00> [2/4]	154228,45	397106,37	3,551794	5,471598	3,446676	5,4716	avondperiode	47	Goed
49_A	<L=8,00> [3/4]	154224,32	397111,34	10,8761	17,3997	10,98696	17,3997	avondperiode	52	Redelijk
49_A	<L=8,00> [4/4]	154228,59	397116,19	5,971711	9,650471	6,278017	9,6505	avondperiode	50	Redelijk
49_B	<L=8,00> [1/4]	154232,72	397111,22	2,105991	3,4446	2,412051	3,4446	avondperiode	45	Goed
49_B	<L=8,00> [2/4]	154228,45	397106,37	4,233406	6,783998	4,308352	6,7840	avondperiode	48	Goed
49_B	<L=8,00> [3/4]	154224,32	397111,34	11,85968	19,20155	12,18297	19,2016	avondperiode	53	Redelijk
49_B	<L=8,00> [4/4]	154228,59	397116,19	7,368088	12,11373	7,839258	12,1137	avondperiode	51	Redelijk
49_C	<L=8,00> [1/4]	154232,72	397111,22	3,070789	5,187332	3,65189	5,1873	avondperiode	47	Goed
49_C	<L=8,00> [2/4]	154228,45	397106,37	5,282315	8,586315	5,847695	8,5863	avondperiode	49	Goed
49_C	<L=8,00> [3/4]	154224,32	397111,34	12,10267	19,75901	12,95986	19,7590	avondperiode	53	Redelijk
49_C	<L=8,00> [4/4]	154228,59	397116,19	8,303302	13,68837	8,915186	13,6884	avondperiode	51	Redelijk
50_A	<L=7,29> [1/4]	154231,72	397143,87	11,19113	18,21789	11,84871	18,2179	avondperiode	53	Redelijk
50_A	<L=7,29> [3/4]	154230,11	397133,47	3,929723	6,281814	3,963628	6,2818	avondperiode	48	Goed
50_A	<L=8,00> [2/4]	154234,61	397138,1	2,610067	4,215026	3,083886	4,2150	avondperiode	46	Goed
50_A	<L=8,00> [4/4]	154227,21	397139,24	19,71426	32,06819	20,094	32,0682	avondperiode	55	Matig
50_B	<L=7,29> [1/4]	154231,72	397143,87	14,10915	23,03857	15,31053	23,0386	avondperiode	54	Redelijk
50_B	<L=7,29> [3/4]	154230,11	397133,47	4,662957	7,731377	4,953457	7,7314	avondperiode	49	Goed
50_B	<L=8,00> [2/4]	154234,61	397138,1	4,339856	7,025883	5,136135	7,0259	avondperiode	48	Goed
50_B	<L=8,00> [4/4]	154227,21	397139,24	20,9035	34,46887	21,89391	34,4689	avondperiode	55	Matig
50_C	<L=7,29> [1/4]	154231,72	397143,87	15,47431	25,06844	16,91011	25,0684	avondperiode	54	Redelijk
50_C	<L=7,29> [3/4]	154230,11	397133,47	5,724706	8,73736	5,926045	8,7374	avondperiode	49	Goed
50_C	<L=8,00> [2/4]	154234,61	397138,1	6,104431	9,929302	7,271178	9,9293	avondperiode	50	Redelijk
50_C	<L=8,00> [4/4]	154227,21	397139,24	19,95288	31,92825	20,51792	31,9283	avondperiode	55	Matig
51_A	<L=6,94> [2/4]	154262,64	397120,32	0,730597	1,171077	0,763148	1,1711	avondperiode	41	Goed
51_A	<L=6,94> [4/4]	154266,45	397129,26	6,160601	9,919932	7,213744	9,9199	avondperiode	50	Redelijk
51_A	<L=8,00> [1/4]	154267,83	397123,39	2,6016	4,01644	2,928925	4,0164	avondperiode	46	Goed
51_A	<L=8,00> [3/4]	154261,26	397126,19	2,297784	3,74096	2,528583	3,7410	avondperiode	46	Goed
51_B	<L=6,94> [2/4]	154262,64	397120,32	1,058797	1,706061	1,112856	1,7061	avondperiode	42	Goed
51_B	<L=6,94> [4/4]	154266,45	397129,26	10,22722	16,48567	12,01993	16,4857	avondperiode	52	Redelijk
51_B	<L=8,00> [1/4]	154267,83	397123,39	4,423428	6,918968	5,065455	6,9190	avondperiode	48	Goed
51_B	<L=8,00> [3/4]	154261,26	397126,19	3,65153	5,779272	3,993706	5,7793	avondperiode	48	Goed
51_C	<L=6,94> [2/4]	154262,64	397120,32	1,323017	2,085519	1,376758	2,0855	avondperiode	43	Goed
51_C	<L=6,94> [4/4]	154266,45	397129,26	11,01689	17,72101	12,93324	17,7210	avondperiode	52	Redelijk
51_C	<L=8,00> [1/4]	154267,83	397123,39	5,042888	7,92736	5,782116	7,9274	avondperiode	49	Goed
51_C	<L=8,00> [3/4]	154261,26	397126,19	5,10113	7,980792	5,581317	7,9808	avondperiode	49	Goed