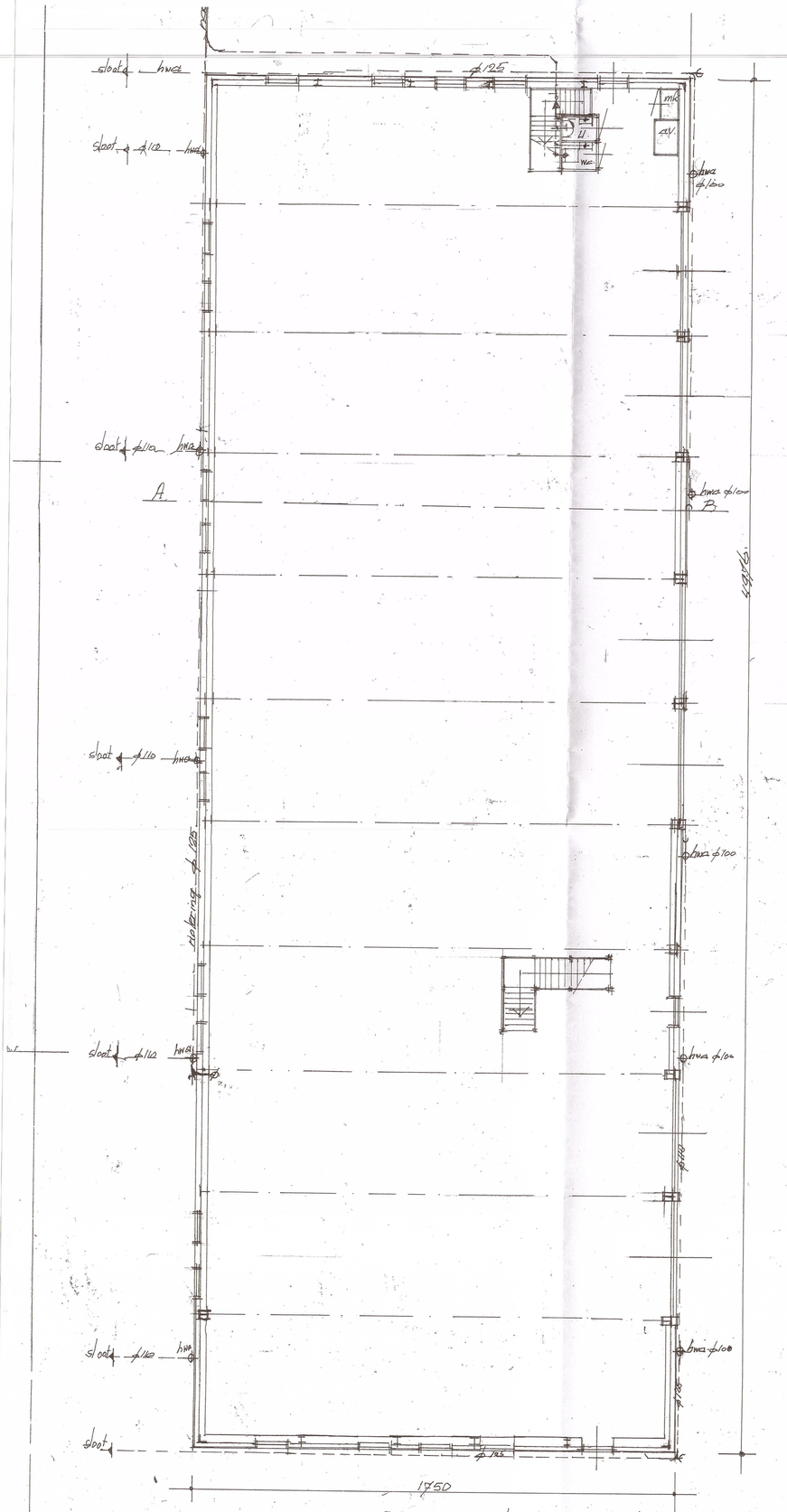

Beganeground oppervlakte: 12,50 x 44,0 = 570,0 m²

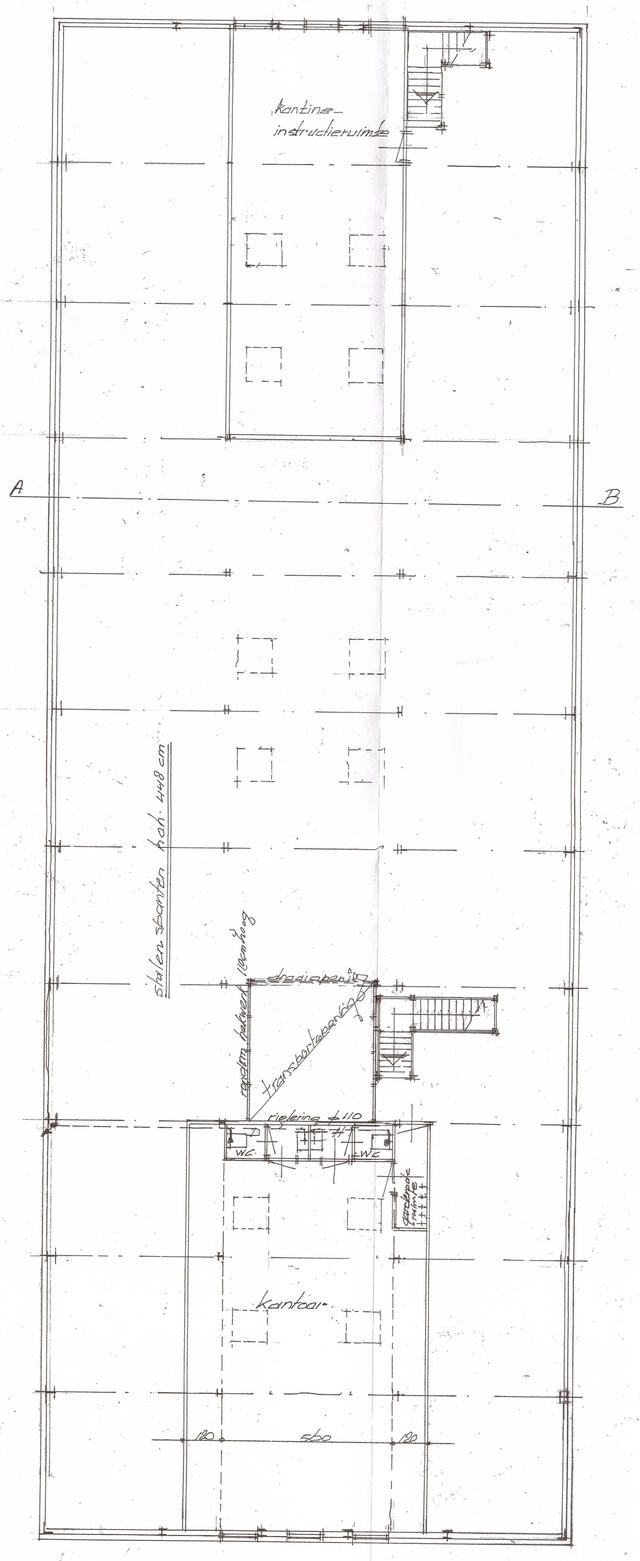

Verdieping

Zuidgevel

Noordgevel

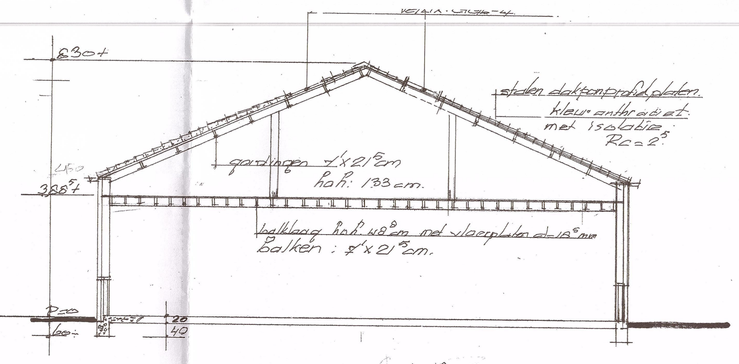

Doorsnede A-B.

Oostgevel

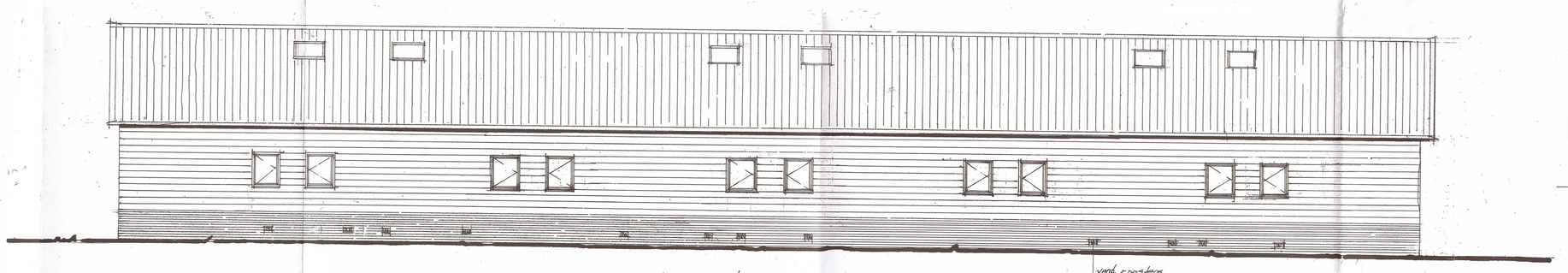

Westgevel

Kanaalstraat situatie
sectie nr 1129-1120
schaal: 1:1000
gemeente Benschop (Lopik)

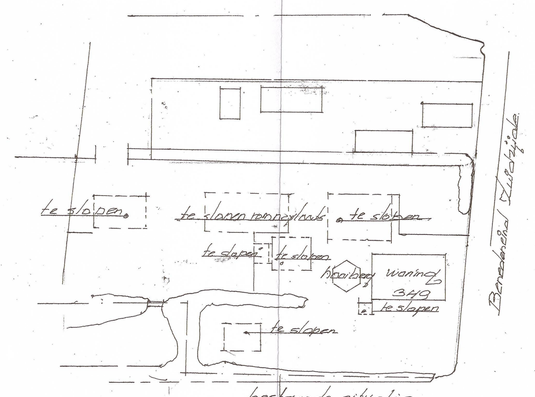

bestaande situatie

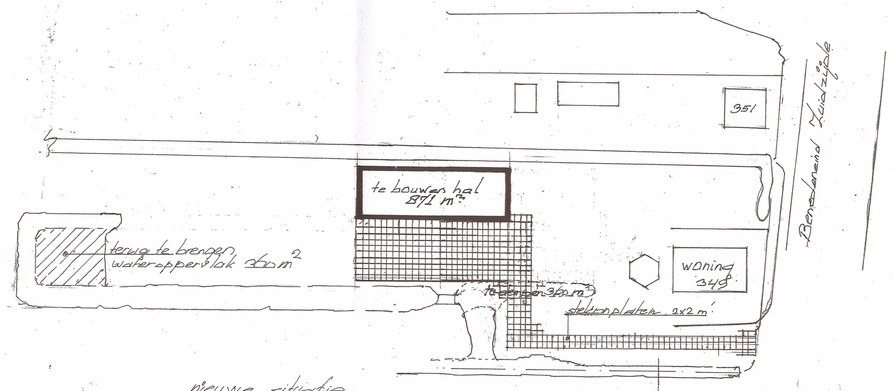

Nieuwe situatie

Ranvooi:
hekwerk: betonpalen 14 20x20 cm
lengte: variëteiten middels
sonderen
beton fund + bekisting: de Zoom
berekeningen + tekeningen volgen
Materialen:
gevelsteen: bataafsen W.F. roodgrijs.
gevelplaten: staal donkergroen
pelgekleurd metaal hor.
dak: dakpanpelgelplaten:
kleur antracietgrijs.
kozijnen, ramen: hardhout
geb. wit geschilderd.
beglazing: isoglas t.t.
vouwdeuren: metaal + beglazing
kleur: donker rood
terrein: verharding met
stelconplaten 2x2 m
dakisolatie: Rc = 2,5 m² K/W.
isolatie wanden Rc = 3 m² K/W.
tekeningen - berekeningen:
staalconstructie volgen

GEMEENTE LOPIK
ingekomen
Casie nr.
d.d. 19 DEC 2012
Cons. | SUTV | Stgb
SBW
Bum
Ehpt

Blad 1.

plan - voor het bouwen van een bedrijfshal met kantoorruimte gelegen aan Zuidzijde 3149 gemeente Benschop (Lopik)

opdrgever: J.V.M. Klever Montage B.V. Lopik

schaal: 1:100. datum: 17-12-2012

arch: B.W. van Eersteren. Lekkerkerk
tel: 0180-611541