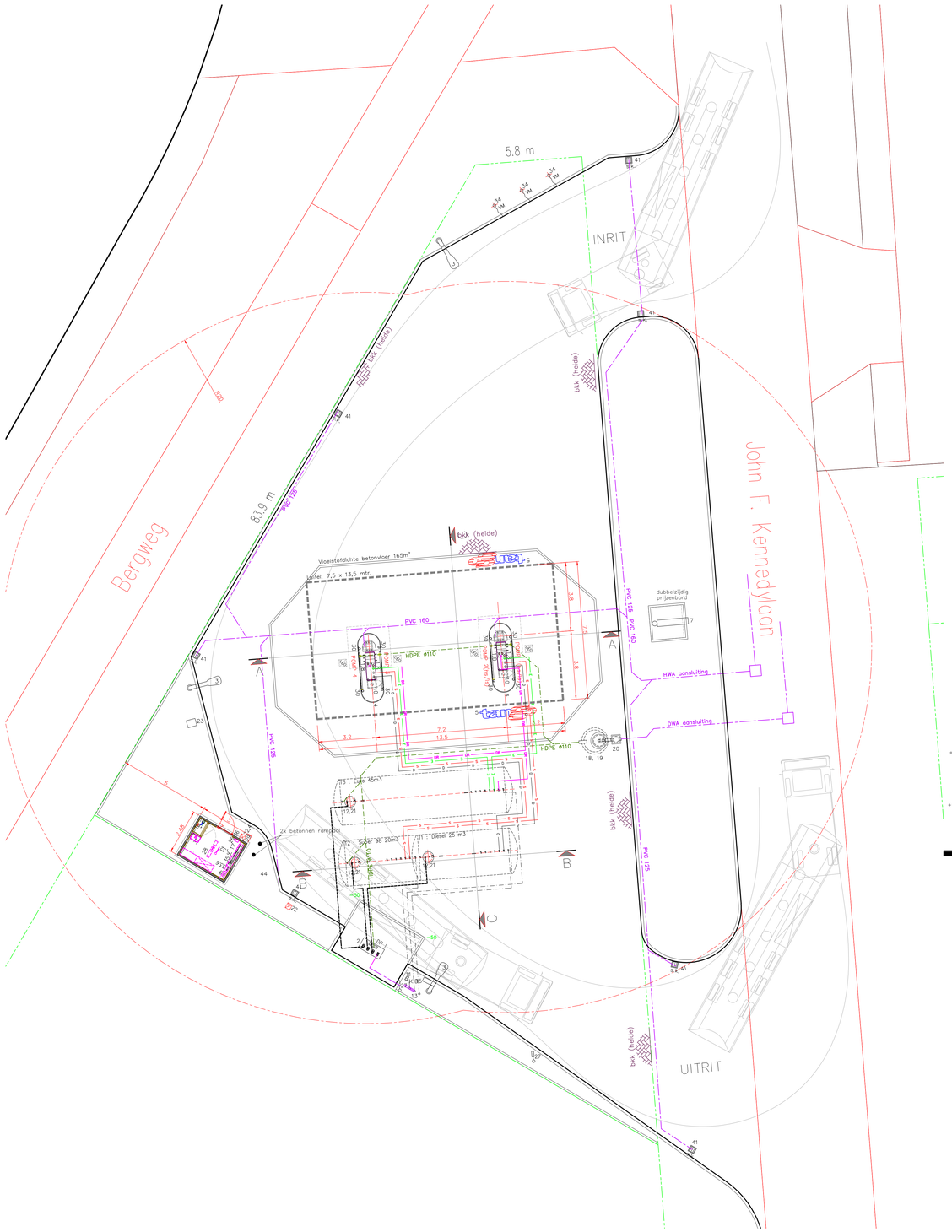

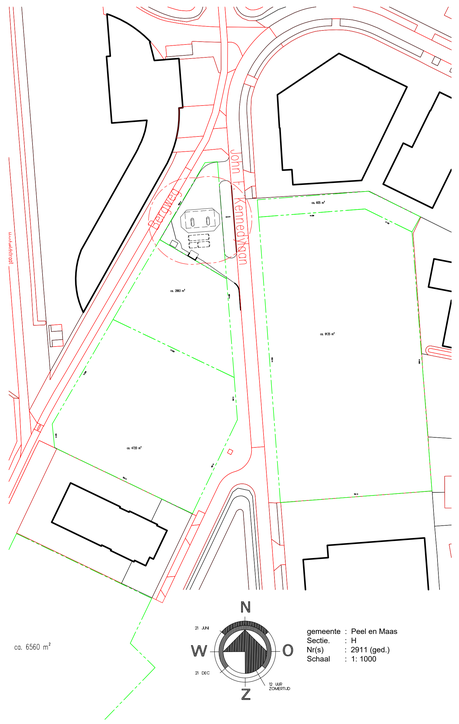

NOORD - GEVEL

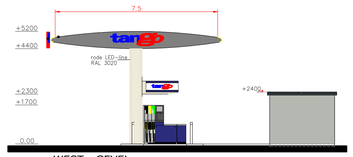

WEST - GEVEL

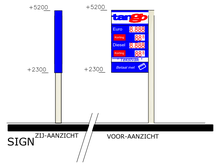

SIGN

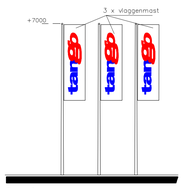

3 x vlaggenmast

Legenda

- Trottoirkolk / straatkolk
- Boom/struik
- Camera
- Hekwerk
- Riolering PVC (schoon)
- Riolering PE (vuil)
- Erfgrens
- Telekabel
- Communicatie (KPN)
- Electra
- Openbare verlichting
- Gasleiding
- Waterleiding
- Werkgrens
- Mantelbuis

- Diesel
- Euro loodvrij
- Reserve
- Dampretour
- Ontluchting
- Vulleiding

Ral 1013	Parelwit (metallic)
Ral 3020	Verkeersrood
Ral 5002	Ultramarijnblauw
Ral 9006	Aluminiumwit (naturel)

RENVOOI

Tanks Uitw. expoxy gecoat

		Vermogen in kW	Bestaand	Wijzigen vervangen	Nieuw	Totaal
T1	Ondergrondse tank 25.000 L Diesel (staal, 100% inw. gecoat)				1	1
T2	Ondergrondse tank 20.000 L S98 (staal, 100% inw. gecoat)				1	1
T3	Ondergrondse tank 45.000 L Euro (staal, 100% inw. gecoat)				1	1

Pompen (Tokheim *QS10T1)

A	Elektr. pomp Diesel per 2 afleverpunten 1x	±1,0		2	2
B	Elektr. pomp S98 per 2 afleverpunten 1x	±1,0		2	2
C	Elektr. pomp Euro per 2 afleverpunten 1x	±1,0		2	2

Diversen

1	Afleverpunt; Diesel, Super plus 98, Euro 95 (D / S+ / E)			4	4
2	Vulpunt(RVS) met slot , volgorde v.l.n.r. DR / Diesel / Benzine			1	1
3	Lichtmast (6m)			3	3
4	Pomptrasfoor (R.V.S.)			2	2
5	Luifelbuiteboard, LED line met LED logobox			2	2
6	Tankniveau meetsysteem (TNMS)			1	1
7	Dubbelzijdig prijzenbord op fundering			1	1
8	Betaalsysteem (D.I.T.) middels pinpas			4	4
9	CCTV beveiligingssysteem			1	1
10	Vulnisbak (vlamdovend)			2	2
11	Aarding en KB tankinstallatie op RVS paal			1	1
12	Peilbuis TNMS			3	3
13	Ontluchting met dampretour stage 1			1	1
14					
15	Camera t.b.v. vulput toezicht			1	1
16	Groepenkast			1	1
17	Signdering OBAS			1	1
18	Olie/benzine afscheider 3 ltr./sec. (met >70 l. olieberging)			1	1
19	Betonnen slibvangput, inh. 750 l. (gecombineerd) – D 400 DEKSEL			1	1
20	Controleput met deksel D400			1	1
21	Peilput met Tango slot			3	3
22	Brandblusser inhoud 6 kg			2	2
23	Luchtunit met compressor/luchttabel/fundatieplaat			1	1
24					
25	Reclame frame (Aluminium) n.t.b.				
26	Electrische verwarming in combi met ventilatie (temp. geregeld)	1,5		1	1
27	IP Camera			2	2
28	TL–verlichting 40W			1	1
29	Lichtgevoelige sensor t.b.v. schemerschakeling, o/d buitenzijde			1	1
30	RVS aanrijbeveiliging (rampalen)			8	8
31	Waterlappunt met thermische beveiliging (met aftappunt) incl. uitstortgoot/steen			1	1
32	Brandmeldpaneel (afgesteld op 65 °C in benzinepomp) (1 sensor per afleverzuil)			2	1
33	KPN (retail connect) + telefoon (PSTN & Epacity verbinding)			1	1
34	Vlaggenmast (7 mtr – polyester mast wit) incl. fundatie			3	3
35	Tokheim besturingskast pompen			1	1
36	Elektronische deurvergrendeling			1	1
37					
38					
39	Flitslamp			1	1
40	Waterpeilbuizen aanbrengen na gereed station (plaats n.t.p.)				
41	Kolk			7	7
42	LED Downlighter (gemiddeld60 W) met automatische dim en beweginggsmelder			4	4
43	Noodstop			1	1
44	Trekput			1	1

0 5 10 m.

Maatvoering in het werk te controleren

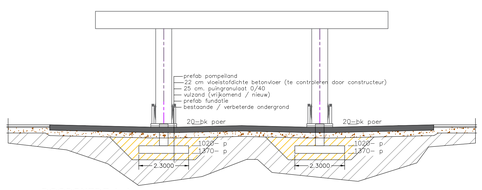

DOORSNEDE A-A

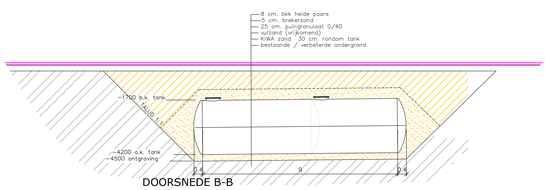

DOORSNEDE B-B

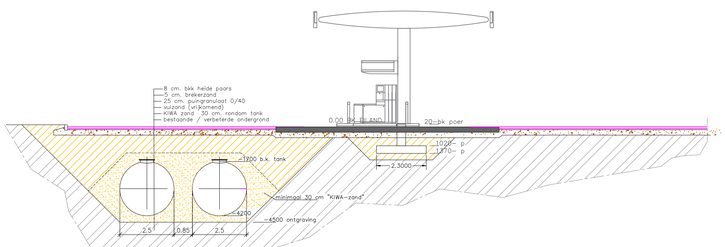

DOORSNEDE C-C

AQUA MENTHA BV
projectontwikkeling - bemiddeling - tankstation & carwash branche
Postbus 3211
5930 AE Tegelen

Project: Nieuwbouw tankstation Panningen - JF Kennedylaan
Gemeente Peel en Maas
Drawing: Aanvraag omgevingsvergunning

BLAD 1

Rev.	Date	Description	Drawn	Approved by
03	12–01–2018	Wijziging vulpunt – TR	SG	KvL
02	21–12–2017	Uitwerken aanvraag – bestek, verwerken verkavelingsgrens	SG	KvL
01	20–12–2017	Optioneel technische ruimte ipv kosten tbv voorverleg gemeente	SG	KvL
00	19–12–2017	Eerste uitgave	SG	KvL

Division:	Ordernr:	Drawingnr:	Scale:	Size:	Revision:
	nnb	A020.G010.A07			03

Filename: A07–03.dwg