VOORGEVEL

INBRAAKWERENDHEID KOZUNEN VOLGENS NEN 5096 KLASSE 2 (I.G.T.)
LET OP! KUNSTSTOF KOZUNEN
DEUREN EN RAMEN OP BEGANE GROND VOORZIEN VAN 6-15-4 BEGLAZING I.V.M. GELUIDISOLATIE

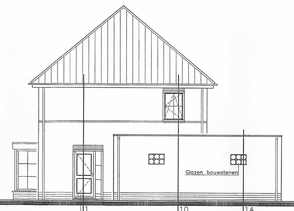

RECHTER ZIJGEVEL

INBRAAKWERENDHEID KOZUNEN VOLGENS NEN 5096 KLASSE 2 (I.G.T.)
LET OP! KUNSTSTOF KOZUNEN

ACHTERGEVEL

INBRAAKWERENDHEID KOZUNEN VOLGENS NEN 5096 KLASSE 2 (I.G.T.)
LET OP! KUNSTSTOF KOZUNEN

LINKER ZIJGEVEL

INBRAAKWERENDHEID KOZUNEN VOLGENS NEN 5096 KLASSE 2 (I.G.T.)
LET OP! KUNSTSTOF KOZUNEN
DEUREN EN RAMEN OP BEGANE GROND VOORZIEN VAN 6-15-4 BEGLAZING I.V.M. GELUIDISOLATIE

DOORSNEDE A–A

PEIL WONING IS TENMINSTE 150mm + STRAATPEIL

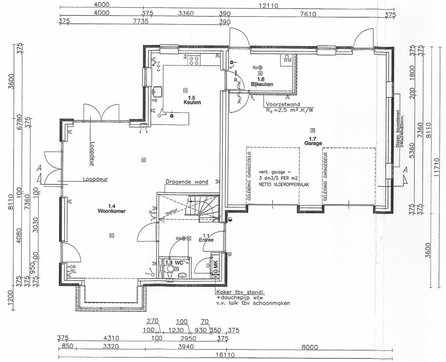

BEGANE GROND

METERKAST INWENDIG MINIMAAL 350x860 mm

GEHELE BEGANE GRONDVLOER V.V. VLOERVERWARMING M.UV. GARAGE EN BUIKEUKEN

V.P. = VERLAGD PLAFOND MINIMAAL NETTO HOOGTE 2400mm

ROOKMELDER: NIET-IONISERENDE, AANGESLOTEN OP VOORZIENING VOOR ELECTRICITEIT EN VOLDOET AAN DE PRIMAIRE INRICHTINGSEISEN EN DE PRIMAIRE PRODUCTEISEN VOLGENS NEN 2555

TRAP NAAR 1e VERDIEPING (Vgl. art. 2.38 lidel 2.28a, kolom A, bouwbesluit 2003)	
Optrede 16 stuks	: 183.75mm (max. 185mm)
Aantrede 15 stuks	: 220.00mm
Minimale vrije hoogte boven trap	: 2300mm
Hoogte traphek	: 1000mm
Hoogte balustrade	: 1000mm
Vrije ruimte tussen spijlen traphek	: 100mm (maximaal)
Trap voldoet aan klasse T3 van de in de NEN 1775 bedoelde bijlarage tot brandvoortplanting	

BINNENKOZUINEN/BINNENDEUREN
Binnenkozijnen: Hebo tbv opdekdeuren
+kleur: Wit RAL 9001
Binnendeuren: Weekamp paneeldeur 6511 opdek
+kleur: Wit RAL 9001
Deurbeslag: Entra RVS Basic Catulo

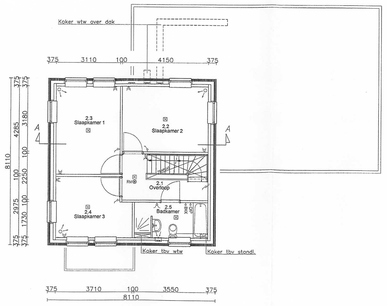

VERDIEPING

VLOERSCHEIDINGEN:
- AFSTAND TUSSEN VLOER EN AFSCHEIDING HORIZONTAAL < 0,05M
- OPENINGEN IN AFSCHEIDING NIET BREDER DAN 0,1M
- OP EEN HOOGTE VAN < 0,7M BOVEN DE VLOER
- GEEN OPSTAPMOGELIJKHEDEN TUSSEN 0,2M EN 0,7M BOVEN DE VLOER TER VOORKOMING VAN HET OVERKLAUTEREN

BADKAMER V.V. ELEKTRISCHE VLOERVERWARMING

ROOKMELDER: NIET-IONISERENDE, AANGESLOTEN OP VOORZIENING VOOR ELECTRICITEIT EN VOLDOET AAN DE PRIMAIRE INRICHTINGSEISEN EN DE PRIMAIRE PRODUCTEISEN VOLGENS NEN 2555

TRAP NAAR ZOLDER (Vgl. art. 2.38 lidel 2.28a, kolom A, bouwbesluit 2003)	
Optrede 16 stuks	: 178.75mm (max. 185mm)
Aantrede 15 stuks	: 220.00mm
Minimale vrije hoogte boven trap	: 2300mm
Hoogte traphek	: 1000mm
Hoogte balustrade	: 1000mm
Vrije ruimte tussen spijlen traphek	: 100mm (maximaal)
Trap voldoet aan klasse T3 van de in de NEN 1775 bedoelde bijlarage tot brandvoortplanting	

BINNENKOZUINEN/BINNENDEUREN
Binnenkozijnen: Hebo tbv opdekdeuren
+kleur: Wit RAL 9001
Binnendeuren: Weekamp paneeldeur 6511 opdek
+kleur: Wit RAL 9001
Deurbeslag: Entra RVS Basic Catulo

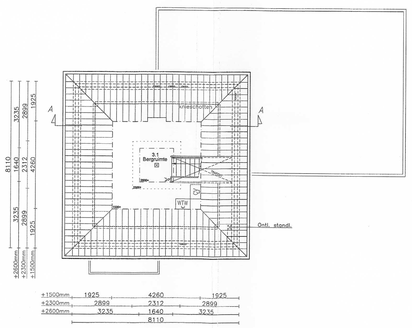

ZOLDER

VLOERSCHEIDINGEN:
- AFSTAND TUSSEN VLOER EN AFSCHEIDING HORIZONTAAL < 0,05M
- OPENINGEN IN AFSCHEIDING NIET BREDER DAN 0,1M
- OP EEN HOOGTE VAN < 0,7M BOVEN DE VLOER
- GEEN OPSTAPMOGELIJKHEDEN TUSSEN 0,2M EN 0,7M BOVEN DE VLOER TER VOORKOMING VAN HET OVERKLAUTEREN

RUIMTEBENAMING EN OPPERVLAKTEN

BOUWLAAG 1	BEZETTINGSGRADKLASSE / GEBRUIKSFUNCTIE	B1 GO	B1 VO	B5 gebied	B5 GO	B5 VO
1.1 VERKEERSRUIMTE	WONEN	10.26				
1.2 METERRUIMTE	WONEN	0.39				
1.3 TOILETRUIMTE	WONEN	1.60				
1.4 VERBLIJFSRUIMTE	WONEN	44.71	41.42	1		
1.5 VERBLIJFSRUIMTE	WONEN	12.10	12.10	1		
1.6 BERGRUIMTE VA BU	OVERIGE GEBRUIKSFUNCTIE				5.85	5.85
1.7 STALLINGSRUIMTE VOOR MOTORVOERTUIGEN	OVERIGE GEBRUIKSFUNCTIE				50.16	33.60
		69.06	53.52		56.01	39.45

BOUWLAAG 2	BEZETTINGSGRADKLASSE / GEBRUIKSFUNCTIE	B1 GO	B1 VO	B5 gebied	B5 GO	B5 VO
2.1 VERKEERSRUIMTE	WONEN	9.87				
2.2 VERBLIJFSRUIMTE	WONEN	13.57	13.20			
2.3 VERBLIJFSRUIMTE	WONEN	13.70	13.33			
2.4 VERBLIJFSRUIMTE	WONEN	10.63	10.29	2		
2.5 BADRUIMTE	WONEN	6.41		2		
		54.18	36.82			

BOUWLAAG 3	BEZETTINGSGRADKLASSE / GEBRUIKSFUNCTIE	B1 GO	B1 VO	B5 gebied	B5 GO	B5 VO
3.1 BERGRUIMTE	WONEN	18.15				
		18.15				

TOTALEN WOONFUNCTIE	VO/GEBIED	GO
VERBLIJFSGEBIED 1	53.52	
VERBLIJFSGEBIED 2	36.82	
TOTAAL	90.34	141.39
90.34 = 63.89% ≥55% van 141.39		

TOTALEN OVERIGE GEBRUIKSFUNCTIE	VO	GO
TOTAAL	39.45	56.01
39.45 = 70.43% ≥55% van 56.01		

OPPERVLAKTE/INHOUD WONING

BRUTO INHOUD 948 m³	BRUTO OPPERVLAKTE 281 m²	BEBOUWD OPPERVLAKTE 149 m²

VENTILATIE

GEBALANCEERD VENTILATIE SYSTEEM CONFORM INSTALLATEUR

RENVOOI

GEVELS	METSELWERK	ROOD
PUINT	METSELWERK	MANGAAN
VOEGWERK	PLATVOL	GRUIS
KOZUINEN	KUNSTSTOF	RAL9001 ROOMWIT
RAMEN	KUNSTSTOF	RAL9001 ROOMWIT
DEUREN	KUNSTSTOF	RAL9001 ROOMWIT
BOEIBOORD	HECHTHOUT	ROOMWIT
DAKBEDEKKING	BETONPANNEN	ANTRACIET

AFKORTINGEN

V. = VENTILATIEROOSTER
CV = CENTRALE VERWARMING
WM = WASMACHINE
HWA = HEMELWATERAFVOER
ONTST. = ONTSTOPPINGSTUK
STANDL. = STANDLEIDING
= METSELWERK
= LIVINGSTONE CASCO
= 30 MIN BRANDWERENDE DEUR EN ZELFSLUITEND

SYMBOLEN WTW

WANDAFZUIGPUNT
WANDINBLAASPUNT
PLAFONDAFZUIGPUNT
PLAFONDINBLAASPUNT

ALGEMEEN

- TRAPPEN
  - TRAP VOLDOET AAN ARTIKEL 2.28, TABEL A, KOLOM A
  - HOOGTE TRAPHEKJE > 800 mm EN < 1000 mm
  - HOOGTE VIDEAFSCHEIDING > 1000 MM INDIEN VAN TOEPASSING
  - TRAP VOLDOET AAN KLASSE T3 VAN DE IN DE NEN 1775 BEDOELDE BIJDRAGE TOT BRANDVOORTPLANTING
- VENTILATIE - I.V. (INDIEN VAN TOEPAS.) IS VOORZ. VAN BUITENLUCHTSUPPLETIE
- ROOKGASAFVOER VOLGENS NEN 2757
- METERKAST - METERKAST VOORZIEN VAN METERKASTVLOERPLAAT AFMETINGEN (BxDxH) 789x329x50 MM (VOLGENS NEN 2788)
  - AFMETINGEN MANTELBUIZEN (Ø 63 MM: E,W,T 50 MM; C 32 MM)
- TEGELWERK - TOILETRUIMTE VOORZIEN VAN WANDTEGELS TOT PLAFOND
  - BADRUIMTE VOORZIEN VAN VLOER- EN WANDTEGELS TOT PLAFOND
- NEN 1006 (AVWI-1981 CORR. BLAD JUNI 1990) VOOR DE DRINKWATERINSTALLATIES
- NEN 1078 (GAVO-1987 DEEL 1) VOOR DE AARDGASINSTALLATIE
- NEN 1010 (CORR. BLAD JULI 1997) VOOR DE ELECTRICITEITSINSTALLATIE
- INBRAAKWERENDHEID KOZUINEN VOLGENS NEN 5096 KLASSE 2 (I.G.T.)
- KOZUINEN VOORZIEN VAN DUBBELE XIERICHTING/GOEDE NAADDICHTING

RENVOOI ELECTRA

- ENKELE WCD MET RANDAARDE
- DUBBELE WCD MET RANDAARDE
- AANSLUITING CAI (LOZE LEIDING)
- AANSL. TELEFOON (LOZE LEIDING)
- BADKAMERKRACHEL (LOZE LEIDING)
- THERMOSTAAT (LOZE LEIDING)
- ELECTRISCH KOKEN (LOZE LEIDING)
- CENTRAAL AARDPUNT
- ENKELPOLIGE SCHAKELAAR
- DUBBELPOLIGE SCHAKELAAR
- ENKELPOLIGE WISSELSCHAKELAAR
- WANDLICHTPUNT
- LICHTPUNT
- DEURBEL
- ROOKMELDER
- TRANSFORMATOR
- BUITENLICHTPUNT
- SCHEL, TRAFO

Rc WAARDEN

- R_c DAK : 3.49 m².K/W ≥ 2.5 m².K/W
- R_c WANDEN : 3.83 m².K/W ≥ 2.5 m².K/W
- R_c BEGR.GRL. : 3.00 m².K/W ≥ 2.5 m².K/W

U-WAARDE HR++-GLAS : 1.1 W/m².K
U-WAARDE HR++-GLAS+KOZUIN : 1.7 W/m².K ≤ 4.2 m².K/W
GLAS: RICKERT UNIPLUS 1.1, VULLING > 90 % ARGON

WIJZIGINGEN

DATUM	GET.	OMSCHRIJVING WIJZIGING
11-09-09	MJ	Fundering gewijzigd naar paalfundering
09-11-09	JL	Div. draairichtingen gewijzigd, dikten afmeervloeren gewijzigd, alustone onderdorpels, sectionaaldeur elektrisch bediend, type binnendeuren vermeld, renvooi aangepast, draairichting wc-deur gewijzigd, keramische roomdorpelsteen, standleiding verplaatst

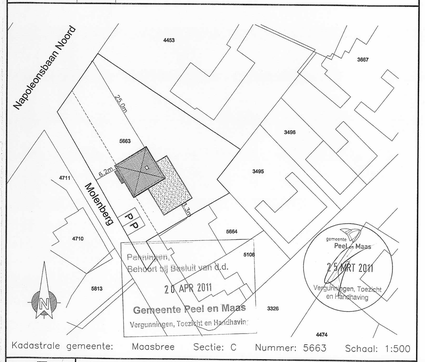

Kadastrale gemeente: Maasbree Sectie: C Nummer: 5663 Schaal: 1:500

Bouwplan	Vrijstaande woning met garage	INGEKOMEN Publiekszaken - 2 DEC 2009
Opdrachtgever	R.G. Peeten	
Bouwplaats	Baarlo	
Aannemer	n.t.b.	

LIVINGSTONE BUILDING INDUSTRY BV
KONUNENBERG 88b 4825 BE BREDA Tel: 076-5735735 Fax: 076-5713384

Datum 26-08-09	Getek: JL	Schaal: 1:100	Projekt: 08-297
Gewijz: 09-11-09	Onderdeel: BESTEKTEKENING		Blad nr: 2A