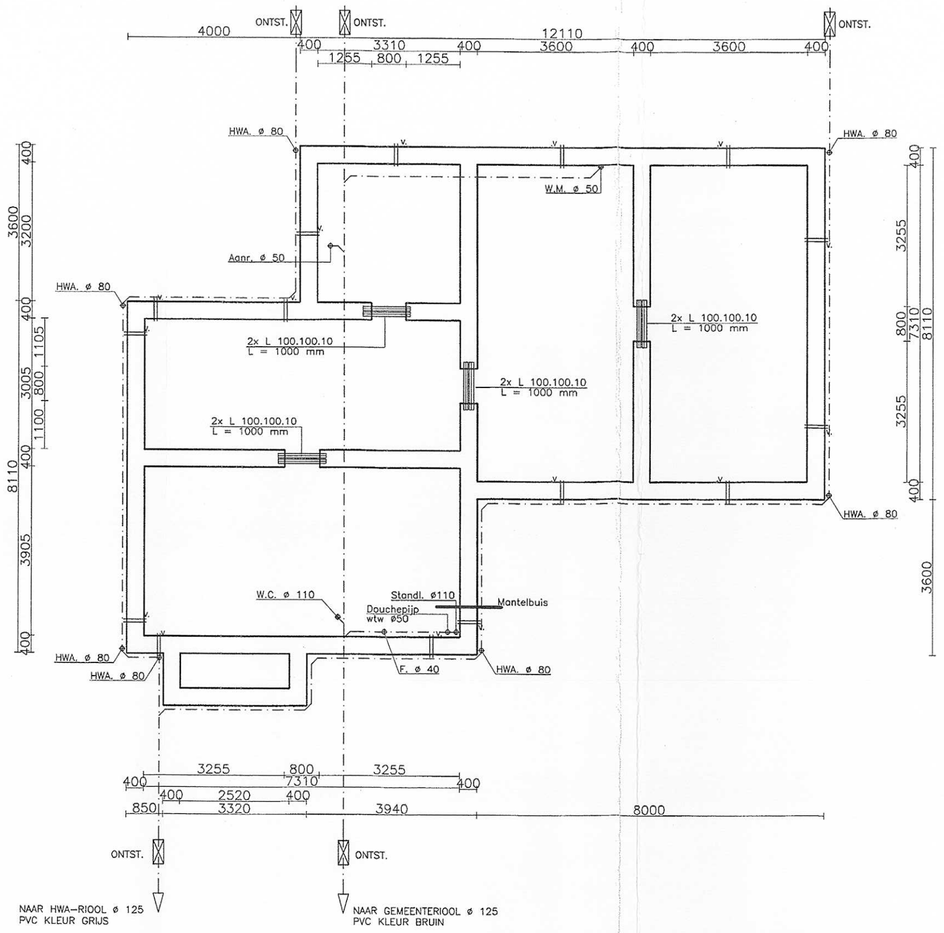

FUNDERING OP PALEN

V= VENTILATIEROOSTER T.B.V. VENTILATIE IN KRUIPRUIMTE
VENTILATIE KRUIPRUIMTE = 100 MM2/M2 EFFECTIEVE DOORLAAT

FUNDERING VOLGENS TEKENING CONSTRUCTEUR
FUNDERING AAN DE HAND VAN GRONDONDERZOEK
BOVENSTAANDE MATEN ZIJN HARTMATEN FUNDERING

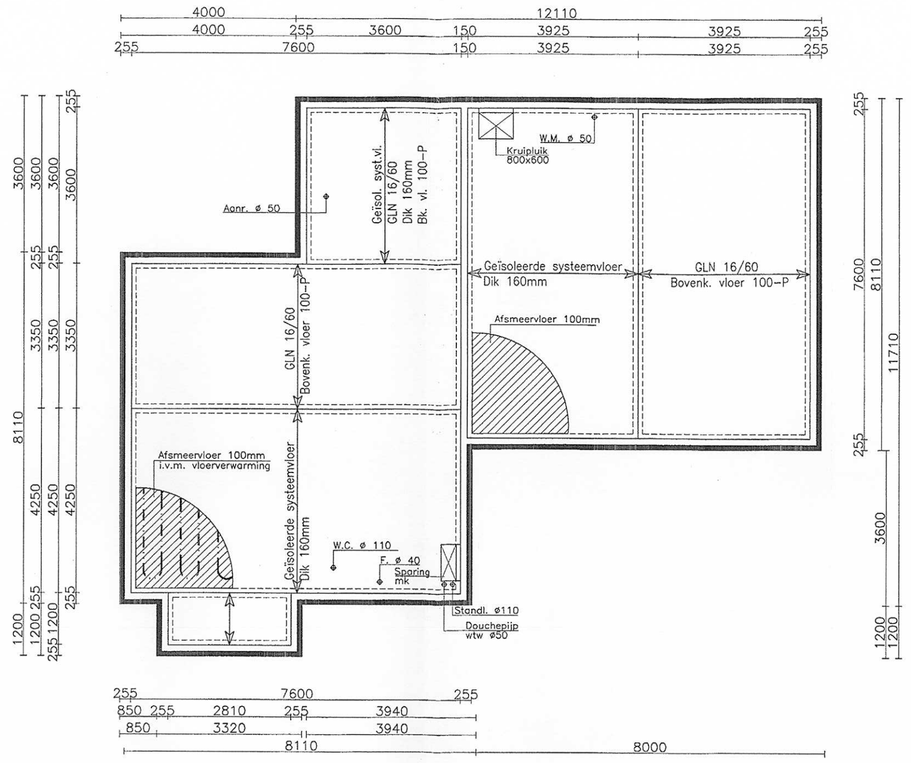

BEGANE GRONDVLOER

Meenemen t.b.v. berekening vloer:
Lijnlast scheidingswanden (100mm dik) = 470 kg/m1

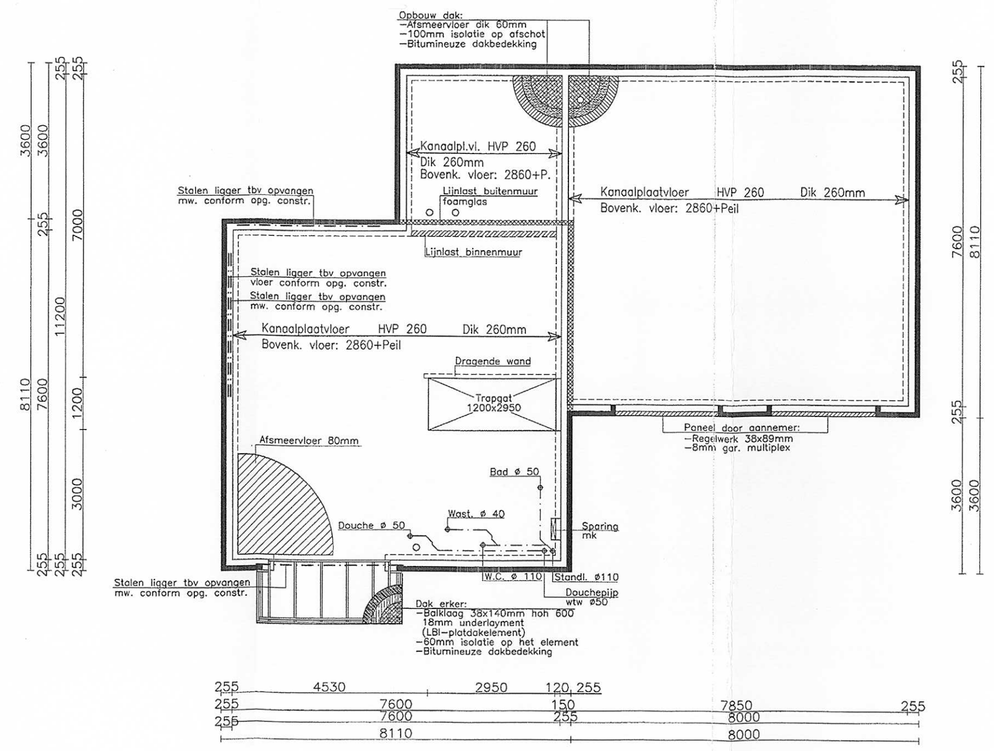

1e VERDIEPINGSVLOER

Meenemen t.b.v. berekening vloer:
Lijnlast scheidingswanden (100mm dik) = 470 kg/m1

o = Sparing wtw kanaal ø150mm

Lijnlast conform opgave constructeur

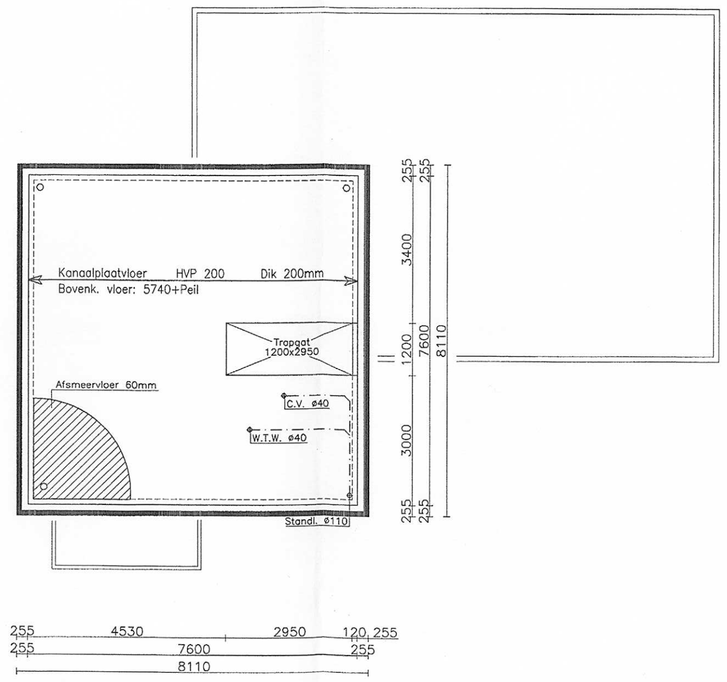

2e VERDIEPINGSVLOER

Meenemen t.b.v. berekening vloer:
Lijnlast scheidingswanden (100mm dik) = 470 kg/m1

o = Sparing wtw kanaal ø150mm

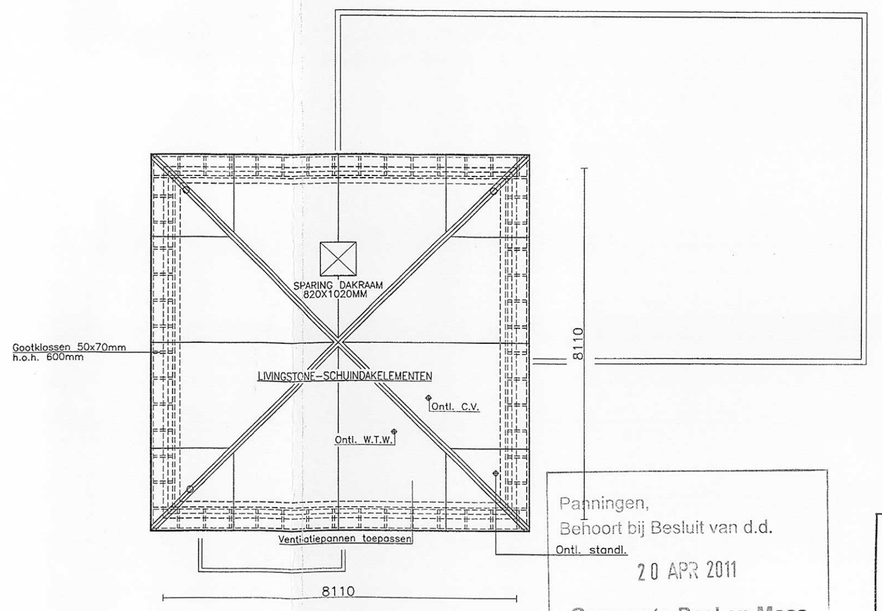

KAPPLAN

Panningen,
Behoort bij Besluit van d.d.
Onti. standl.
20 APR 2011
Gemeente Peel en Maas
Vergunningen, Toezicht en Handhaving

gemeente Peel en Maas
25 MRT 2011
Vergunningen, Toezicht en Handhaving

INGEKOMEN
Publiekszaken
- 2 DEC 2009
gemeente maasbree

WIJZIGINGEN

DATUM	GET.	OMSCHRIJVING WIJZIGING
11-09-09	MJ	Fundering gewijzigd naar paalfundering
09-11-09	JL	Dikten afsmeervloeren gewijzigd, peilmaten vloeren aangepast, kruipluik verplaatst, Standleiding verplaatst

Bouwplan	Vrijstaande woning met garage
Opdrachtgever	R.G. Peeten
Bouwplaats	Baarlo
Aannemer	n.t.b.

LIVINGSTONE BUILDING INDUSTRY BV
KONIJNENBERG 88b 4825 BE BREDA Tel: 076-5735735 Fax: 076-5713384

Datum 26-08-09	Getek: FvE	Schaal: 1:100	Projekt: 08-297
Gewijz: 09-11-09	Onderdeel: BESTEKTEKENING		Blad nr: 2B