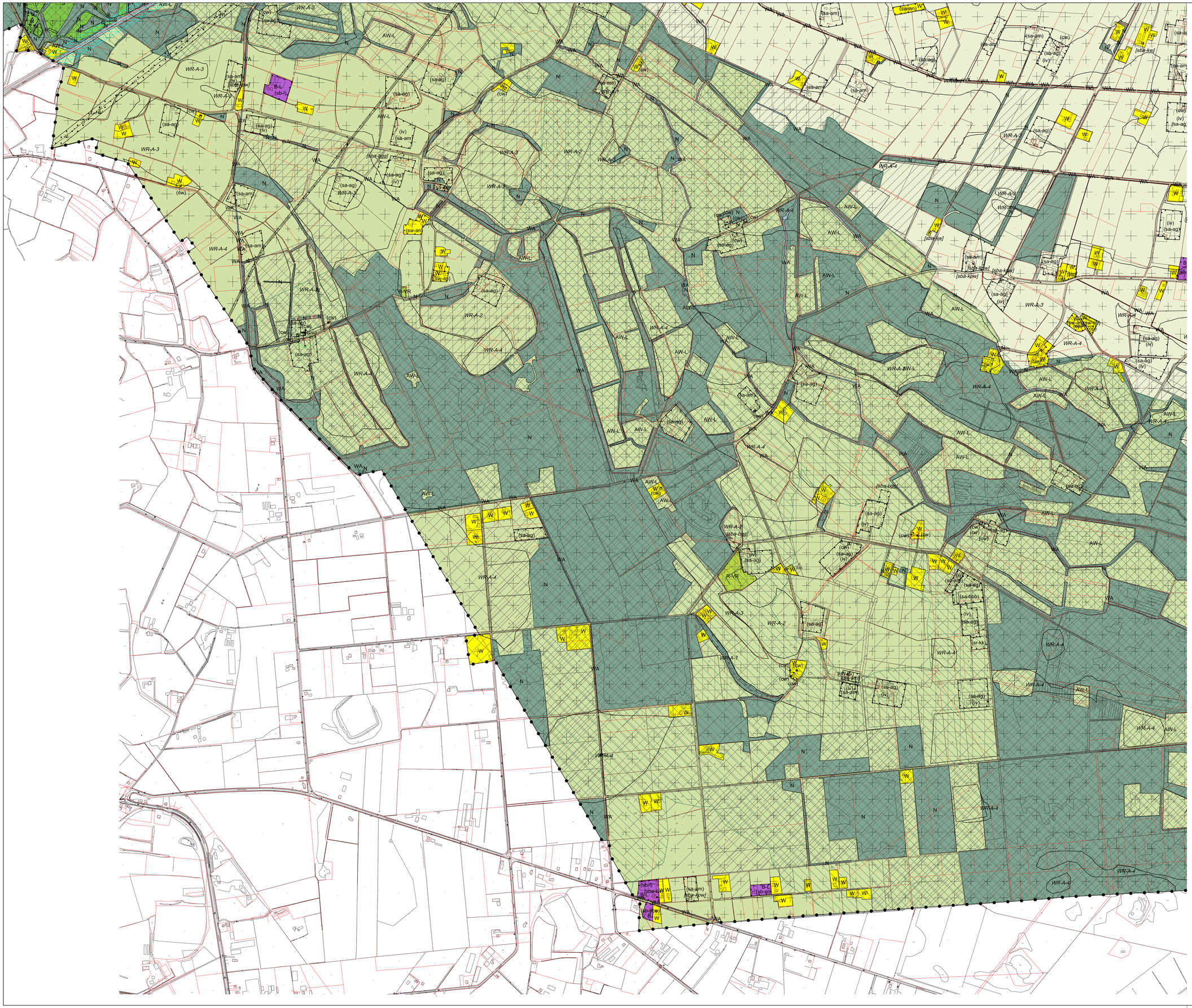

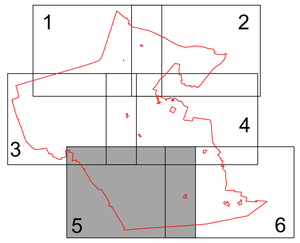

De verklaring staat op blad 7

Gemeente Putten

Bestemmingsplan Westelijk Buitengebied

Blad 5 van 7

Verbeelding

datum:	03-07-2014
schaal:	1 : 5000
papierformaat:	A0
status:	vastgesteld
projectnr.:	193.00.01.22.08.00
gezien:	WB

NL.IMRO.0273.BPBGWBuitengebied-VA01

BügelHajema
Plek voor ideeën

BügelHajema Adviseurs bv, Bureau voor Ruimtelijke Ordening en Milieu BNKP
Postbus 2153, 3800 CD Amersfoort T 033 465 65 45 E amersfoort@bugelhajema.nl
W www.bugelhajema.nl