

**Verkennend bodemonderzoek  
ter plaatse van een perceel aan  
de Schwartzbergweg in Hichtum**

***(nieuwbouw woningen)***

Rapportnummer: 210183/JRD  
Status: Definitief, versie 1  
Datum: 22 april 2021

Opdrachtgever: Zeldenrust Vrom-advies  
Fûgelleane 18  
8702 CD BOLSWARD

Realisatie: WMR Rinsumageest bv  
Van Aylvawei 40  
9105 KT RINSUMAGEAST  
T 0511 - 425050  
F 0511 - 424184  
I [www.wmr.nl](http://www.wmr.nl)  
E [milieu@wmr.nl](mailto:milieu@wmr.nl)

Grond- Weg- en Waterbouw  
 Milieutechniek  
 Slooptechniek



## COLOFON

Project: Verkennd bodemonderzoek Schwartzenbergweg, Hichtum  
Opdrachtgever: Zeldenrust Vrom-advies  
Rapportnummer: 210183/JRD  
Auteur: J.R. Duinstra  
Projectleider: D.T. van der Mei  
Handtekening: 

Datum: 22 april 2021

Niets uit dit rapport mag worden vermenigvuldigd en/of openbaar worden gemaakt door middel van druk, fotokopie, microfilm of anderszins zonder voorafgaande, schriftelijke toestemming van de opdrachtgever.

---

De activiteiten van WMR Rinsumageest bv zijn gewaarborgd middels de volgende certificaten:

NEN-EN-ISO 9001	Kwaliteitsmanagementsystemen
VCA**:	Veiligheids Checklijst Aannemers
SC-530:	SCA Procescertificaat Asbestverwijdering
SVMS-007:	Procescertificaat Slopen
BRL SIKB 1000:	Procescertificaat Monsterneming voor partijkeuringen
BRL SIKB 2000:	Procescertificaat Veldwerk bij milieuhygiënisch bodemonderzoek
BRL SIKB 6000:	Procescertificaat Milieukundige begeleiding van bodemsaneringen
BRL SIKB 7000:	Procescertificaat Uitvoering Bodemsaneringen



en lidmaatschap van:



Vereniging Van Milieu Adviesbureaus  
Bouwend Nederland

**INHOUDSOPGAVE**

1	INLEIDING.....	1
1.1	Algemeen.....	1
1.2	Aanleiding en doelstelling van het onderzoek.....	1
1.3	Kwaliteitswaarborg.....	1
1.4	Opbouw van het rapport.....	1
2	VOORONDERZOEK.....	2
2.1	Algemeen.....	2
2.2	Algemene locatiegegevens.....	2
2.3	Geraadpleegde bronnen.....	2
2.4	Actuele situatie en historische situatie.....	2
2.5	Bodemopbouw en geohydrologie onderzoekslocatie.....	2
2.6	Voorgaande bodemonderzoeken.....	3
2.7	Conclusie vooronderzoek.....	3
2.8	Opstelling onderzoekshypothese.....	3
3	VELD- EN LABORATORIUMWERKZAAMHEDEN.....	4
3.1	Veldwerkzaamheden.....	4
3.2	Laboratoriumonderzoek.....	5
4	TOETSINGSKADER.....	6
5	ANALYSERESULTATEN EN TOETSING.....	7
5.1	Grond.....	7
5.2	Grondwater.....	7
6	SAMENVATTING EN CONCLUSIE.....	8
6.1	Samenvatting.....	8
6.2	Evaluatie.....	8
6.3	Conclusie.....	9
6.4	Aanbevelingen.....	9

<b>Bijlagen:</b>	1. Kadastrale kaart
	2. Situatietekening
	3. Boorprofielen
	4. Analysecertificaten
	5. Toetsingsresultaten

## **1 INLEIDING**

### **1.1 Algemeen**

In opdracht van Zeldenrust Vrom-advies is door WMR Rinsumageest bv een verkennend bodemonderzoek uitgevoerd ter plaatse van een perceel aan de Schwartzenbergweg in Hichtum.

Het onderzoek is uitgevoerd conform de NEN 5725 (Bodem - Landbodem - Strategie voor het uitvoeren van vooronderzoek bij verkennend en nader onderzoek) en NEN 5740 (Bodem - Onderzoeksstrategie bij verkennend bodemonderzoek - Onderzoek naar de milieuhygiënische kwaliteit van bodem en grond).

### **1.2 Aanleiding en doelstelling van het onderzoek**

Aanleiding van het verkennend onderzoek is de voorgenomen nieuwbouw van een tweetal woningen op het perceel. Het doel van het onderzoek is het vaststellen van de milieuhygiënische bodemkwaliteit. Op basis van de onderzoeksresultaten kan bepaald worden of de milieuhygiënische bodemkwaliteit voldoende geschikt is voor de toekomstige nieuwbouwplannen.

### **1.3 Kwaliteitswaarborg**

Het veldwerk is uitgevoerd conform de SIKB-protocollen 2001 en 2002. WMR Rinsumageest bv is voor uitvoering van de veldwerkzaamheden bij (water)bodemonderzoek gecertificeerd door het KIWA volgens de BRL SIKB 2000 (certificaatnummer K9198).

Het procescertificaat van WMR Rinsumageest bv en het hierbij behorende keurmerk zijn uitsluitend van toepassing op de activiteiten inzake de monsterneming en de overdracht van de monsters, inclusief de daarbij behorende veldwerkregistratie, aan een erkend laboratorium of de opdrachtgever.

WMR Rinsumageest bv is op geen enkele wijze gelieerd of gekoppeld aan de opdrachtgever. Ook bestaan er geen eigendomsverhoudingen met betrekking tot het te onderzoeken terrein. Hiermee wordt voldaan aan de onafhankelijkheidseisen uit de BRL 2000. Daarnaast is in het belang van een gewaarborgde functiescheiding tussen opdrachtgever en opdrachtnemer geen sprake van een directe relatie (opdracht uit eigen organisatie).

De analyses zijn uitgevoerd conform AS3000 in het erkende laboratorium van Eurofins Analytico.

### **1.4 Opbouw van het rapport**

In het voorliggende rapport komen de volgende aspecten aan de orde:

- De resultaten van het vooronderzoek (hoofdstuk 2);
- De uitgevoerde veld- en laboratoriumwerkzaamheden (hoofdstuk 3);
- Het toetsingskader (hoofdstuk 4);
- De analyseresultaten en de toetsing (hoofdstuk 5);
- Een samenvatting van het onderzoek, conclusies en aanbevelingen (hoofdstuk 6).

De bijbehorende tekeningen, boorprofielen en analysecertificaten zijn als bijlage opgenomen.

## 2 VOORONDERZOEK

### 2.1 Algemeen

Het vooronderzoek is uitgevoerd op basis van de NEN 5725. Het vooronderzoek heeft zich gericht op de onderzoekslocatie en de aangrenzende percelen.

### 2.2 Algemene locatiegegevens

In bijlage 1 is een kadastrale kaart opgenomen waarop de onderzoekslocatie en de directe omgeving zijn weergegeven. In onderstaande tabel zijn de locatiegegevens samengevat.

Tabel 2.1: Overzicht locatiegegevens

Adres locatie	Schwartzenbergweg, Hichtum
Kadastrale gegevens	Gemeente Burgwerd, sectie C, nummer 353
Oppervlakte onderzoekslocatie	2.500 m <sup>2</sup>
Huidig gebruik	Terrein (Braakliggend)

### 2.3 Geraadpleegde bronnen

Voor het vooronderzoek zijn de volgende bronnen geraadpleegd:

- Opdrachtgever
- Locatie-inspectie (gecombineerd met veldwerk)
- Bodeminformatiesysteem Provinsje Fryslân (Nazca-i)
- Dinoloket
- Google Earth/Maps/Streetview
- Het Kadaster ([www.kadaster.nl](http://www.kadaster.nl))

### 2.4 Actuele situatie en historische situatie

De onderzoekslocatie aan de Schwartzbergweg bevindt zich in de dorpskern van Hichtum. Het perceel ligt momenteel braak. Uit historisch kaartmateriaal (via [topotijdreis.nl](http://topotijdreis.nl)) blijkt dat het terrein niet eerder bebouwd is geweest.

#### Toekomstige situatie

Het ligt in de bedoeling om een tweetal woningen op het perceel te realiseren. De onderzoekslocatie heeft een oppervlakte van circa 2.500 m<sup>2</sup>.

#### Omliggende percelen

De omliggende percelen bestaan uit woningen met tuin. Aan de zuidzijde van het perceel bevinden zich weilanden. Van de directe omgeving zijn geen gegevens bekend omtrent milieuverdachte activiteiten en calamiteiten.

In bijlage 2 is een situatietekening van de onderzoekslocatie opgenomen.

### 2.5 Bodemopbouw en geohydrologie onderzoekslocatie

De regionale bodemopbouw in de omgeving van de onderzoekslocatie is afgeleid uit ondergrondgegevens van het Dinoloket (BRO Regis II v 2.2, boring B10E0060). De resultaten tot 10,0 m -mv zijn in tabel 2.2 weergegeven.

Tabel 2.2: Bodemopbouw omgeving onderzoekslocatie

Diepte (m -mv)	Lithologie (textuur)	Lithostratigrafie
0,0 - 3,5	klei	Holocene afzetting
3,5 - 3,8	veen	Holocene afzetting
3,8 - 6,4	Zand, matig fijn, siltig	Formatie van Bostel
6,4 - 10,0	Zand	Formatie van Bostel

Uit het grondwaterbeschermingsplan van de provincie Fryslân blijkt dat de locatie niet in een grondwaterbeschermingsgebied ligt. De grondwaterstroming van het freatisch grondwater is niet bekend. De grondwaterstroming wordt in de regel met name bepaald door lokale watergangen en voorkeursstromingen (als gevolg van o.a. vijvers en sloten).

## 2.6 Voorgaande bodemonderzoeken

Van de onderzoekslocatie zijn geen bodemonderzoeken bekend.

## 2.7 Conclusie vooronderzoek

Op basis van de resultaten van het vooronderzoek zijn er geen aanwijzingen voor een vermoeden van bodemverontreiniging ter plaatse van de onderzoekslocatie.

## 2.8 Opstelling onderzoekshypothese

Conform de NEN 5740 is voor de onderzoekslocatie een onderzoekshypothese met een onderzoeksstrategie opgesteld welke in tabel 2.3 worden weergegeven.

Tabel 2.3: Onderzoekslocatie met onderzoeksstrategie

(Deel-)locatie	Oppervlakte (in m <sup>2</sup> )	Verdacht/onverdacht	Aard verwachte stoffen	Onderzoeksstrategie
Onderzoekslocatie	2.500	Onverdacht	-	ONV-NL

ONV-NL    *Onverdachte niet-lijnvormige locatie*

Het doel van het verkennend bodemonderzoek in deze situatie is aan te tonen dat op de locatie redelijkerwijs gesproken geen verontreinigende stoffen aanwezig zijn in de grond of het freatisch grondwater in gehalten boven respectievelijk de achtergrondwaarden en de streefwaarden.

Opgemerkt wordt dat de gehanteerde onderzoeksstrategie (NEN 5740) niet geschikt is om de eventuele aanwezigheid van asbest in de bodem aan te tonen. Onderzoek naar asbest dient plaats te vinden conform de NEN 5707. Vooralsnog is er geen aanleiding voor het uitvoeren van een onderzoek naar asbest in de bodem conform NEN 5707. Bij de uitvoering van het veldwerk dient aandacht te worden besteed aan het eventueel zintuiglijk voorkomen van asbest op en in de bodem.

### 3 VELD- EN LABORATORIUMWERKZAAMHEDEN

#### 3.1 Veldwerkzaamheden

De veldwerkzaamheden zijn uitgevoerd door de erkende monsternemer J. Billekens volgens de SIKB-protocollen 2001 en 2002. De veldwerkzaamheden zijn uitgevoerd op 22 maart 2021. De boringen zijn uitgevoerd met een edelmanboor. De grond van de boringen is per bodemlaag bemonsterd met een maximaal bemonsteringstraject van 0,5 meter. De peilbuis is, na voldoende doorpompen, bemonsterd op 29 maart 2021 met behulp van een slangenpomp.

In tabel 3.1 is een overzicht weergegeven van de uitgevoerde veldwerkzaamheden.

Tabel 3.1: Uitgevoerde veldwerkzaamheden

(Deel-)locatie (oppervlakte)	Veldwerkzaamheden		
	Uitvoering	Aantal	Codering boring
Onderzoekslocatie (2.500 m <sup>2</sup> )	boring met peilbuis	1	nr. 1
	boring tot 2,0 m -mv	2	nrs. 2 en 3
	boring tot 0,5 m -mv	9	nrs. 4 t/m 12

De situering van de onderzoekslocatie en de boringen zijn weergegeven op de situatietekening in bijlage 2.

#### Zintuiglijke waarnemingen

Het maaiveld en de opgeboorde grond van iedere boring is zintuiglijk beoordeeld op het voorkomen van bodemvreemde en asbestverdachte materialen. Hierbij zijn in acht boringen puinrestanten aangetroffen (geeltjes en rode baksteen). Verder zijn geen bijzonderheden waargenomen.

De waarnemingen zijn weergegeven in tabel 3.2.

De volledige bodemkundige opbouw is weergegeven op de boorprofielen in bijlage 3.

Tabel 3.2: Resultaten zintuiglijke waarnemingen

Boringnr.	Diepte (cm -mv)	Bijzonderheden (gradatie)
1	10-50	Baksteen (zwak)
	50-100	Baksteen (zwak), geeltjes (zwak)
	100-150	Baksteen (zwak)
2	0-50	Baksteen (zwak)
	50-100	Baksteen (matig)
3	0-50	Baksteen (zwak)
	100-140	Baksteen (zwak)
6	0-50	Baksteen (zwak)
7	0-50	Baksteen (zwak)
9	0-50	Baksteen (zwak)
10	0-50	Baksteen (matig)
11	0-50	Baksteen (zwak), geeltjes (zwak)

#### Veldmetingen grondwater

In tabel 3.3 zijn de resultaten van de veldmetingen van het grondwater weergegeven.

Tabel 3.3: Resultaten veldmetingen grondwater

Peilbuis	Filterstelling (cm -mv)	Grondwaterstand (cm -mv)	pH (-)	Ec (µS/cm)	Troebelheid (NTU)
1	180-280	130	7,07	6,92	4,45

De gemeten waarden voor de zuurgraad en geleiding zijn normaal voor de omgeving waarin de onderzoekslocatie zich bevindt. De troebelheid van het grondwatermonster voldoet aan de verwachte natuurlijke waarde (0-10 NTU). Het meten van een verhoogde troebelheid is overigens niet bezwaarlijk maar kan gebruikt worden bij de interpretatie van de analyseresultaten.

### 3.2 Laboratoriumonderzoek

De chemische analyses van de grond en het grondwater zijn uitgevoerd in het geaccrediteerde laboratorium van Eurofins Analytico. De samenstelling van de te analyseren monsters heeft plaatsgevonden op basis van de resultaten van het veldonderzoek. De monsters zijn dusdanig geselecteerd dat, na uitvoering van de analyses, een zo representatief mogelijk beeld verkregen wordt van de milieuhygiënische kwaliteit van de bodem.

In tabel 3.3 is de samenstelling van de (meng)monsters en de analysepakketten weergegeven.

Tabel 3.3: Samenstelling (meng)monsters en analyses

Codering (meng)monster	Deelmonster: boring met monstertraject (cm -mv)	Analysepakket
MMbg1	1, 2, 4, 5, 6, 7 (0-50)	NEN 5740 basispakket grond*
MMbg2	3, 8, 9, 10, 11, 12 (0-50)	NEN 5740 basispakket grond
MMog	1 (50-170), 2 en 3 (50-140)	NEN 5740 basispakket grond
Peilbuis 1	Peilbuis 1 (filter: 180-280)	NEN 5740 basispakket grondwater**

\* droge stof, zware metalen (Ba, Cd, Co, Cu, Hg, Pb, Mo, Ni en Zn), minerale olie, PAK-10, PCB, organisch stofgehalte en lutum

\*\* zware metalen (Ba, Cd, Co, Cu, Hg, Pb, Mo, Ni en Zn), minerale olie, aromatische en chloorhoudende verbindingen, zuurgraad en geleiding

De analysecertificaten zijn opgenomen in bijlage 4.



#### 4 TOETSINGSKADER

De gemeten gehalten aan verontreinigende stoffen in de grond worden beoordeeld op basis van "AW 2000" (TNO-rapport 2006-U-R0044/A; maart 2006) en de "Circulaire Bodemsanering 2013" (Staatscourant, nummer 16675, 27 juni 2013). In deze regelgeving zijn normen aangegeven voor het vaststellen van bodemvervuiling aan de hand van achtergrond-, tussen- en interventiewaarden. Voor het grondwater wordt in plaats van de achtergrondwaarde, de streefwaarde gebruikt als toetsingscriterium.

##### *Barium*

De norm voor barium in grond is tijdelijk ingetrokken. Gebleken is dat de interventiewaarde voor barium lager was dan het gehalte dat van nature in de bodem voorkomt. Indien er sprake is van verhoogde bariumgehalten ten opzichte van de natuurlijke achtergrond als gevolg van een antropogene bron, kan dit gehalte worden beoordeeld op basis van de voormalige interventiewaarde voor barium van 920 mg/kg d.s.

Het beoordelingsniveau van de achtergrond-, tussen- en interventiewaarden, waaraan verontreinigende stoffen worden getoetst, is in onderstaande tabel weergegeven:

Tabel 4.1: Interpretatie van de achtergrond-, tussen- en interventiewaarden (Wbb)

Beoordelingsniveau verontreinigende stof	Waardering	Toelichting
≤ Achtergrond-/streefwaarde (of detectiegrens)	niet verontreinigd	De <b>achtergrond-/streefwaarde</b> geeft het uiteindelijk te bereiken kwaliteitsniveau van de bodem aan waarbij de functionele eigenschappen die de bodem voor mens, dier en plant heeft volledig hersteld zijn.
> Achtergrond-/streefwaarde ≤ Tussenwaarde	licht verhoogd	
> Tussenwaarde ≤ Interventiewaarde	matig verhoogd	Naast de streef-/achtergrond- en interventiewaarden worden de gemeten waarden getoetst aan het criterium (A/S+I)/2, de zogenaamde <b>tussenwaarde</b> . Bij overschrijding van de tussenwaarde bestaat er een vermoeden van een ernstige bodemverontreiniging en wordt nader onderzoek noodzakelijk geacht.
> Interventiewaarde	sterk verhoogd	De <b>interventiewaarde</b> geeft het niveau aan waarbij verontreinigingen in de bodem zodanig zijn dat er een ernstige of dreigende vermindering optreedt van de functionele eigenschappen van de bodem voor mens, dier en plant. Bij gehalten boven de interventiewaarde en een bepaalde hoeveelheid verontreinigde grond/sediment (≥25 m <sup>3</sup> ) of grondwater (≥100 m <sup>3</sup> ), is er sprake van een geval van ernstige bodemverontreiniging.

##### *Bodemtypecorrectie*

Bij de beoordeling van de kwaliteit van de bodem worden de gemeten gehalten middels een bodemtypecorrectie omgerekend naar standaardbodem. De wijze van omrekening is beschreven in bijlage G, onderdeel III van de Regeling Bodemkwaliteit.

##### *Besluit Bodemkwaliteit*

De regels voor de afvoer van grond zijn opgenomen in het Besluit Bodemkwaliteit. De analyseresultaten zijn indicatief getoetst aan de achtergrondwaarden en maximale waarden voor grond en baggerspecie zoals deze zijn opgenomen in de "Regeling bodemkwaliteit" (bijlage B, tabel 1). Opgemerkt dient te worden dat de veldwerkzaamheden en chemische analyses niet conform de AP-04 richtlijnen zijn uitgevoerd. Aan de resultaten van dit onderzoeksrapport kunnen daarom niet dezelfde rechten worden ontleend als aan een partijkeuring die conform Besluit Bodemkwaliteit is uitgevoerd.

## 5 ANALYSERESULTATEN EN TOETSING

### 5.1 Grond

De analysesresultaten en interpretatie van de grond is weergegeven in tabel 5.1.

Tabel 5.1: Interpretatie analysesresultaten grond

Monster	Boringnrs. met monstertraject (cm - mv)	Mate van verontreiniging Wbb			Bodemkwaliteitsklasse Bbk*
		> AW	> T	> I	
MMbg1	1, 2, 4, 5, 6, 7 (0-50)	-	-	-	Altijd toepasbaar
MMbg2	3, 8, 9, 10, 11, 12 (0-50)	-	-	-	Altijd toepasbaar
MMog	1 (50-170), 2 en 3 (50-140)	Lood, PAK-10	-	-	Klasse wonen

- : geen overschrijding van de achtergrondwaarde
- > AW : overschrijding van de achtergrondwaarde
- > T : overschrijding van de tussenwaarde
- > I : overschrijding van de interventiewaarde
- \* : indicatieve toetsing bij toepassing op landbodem

De analysecertificaten zijn opgenomen in bijlage 4. De toetsingsresultaten zijn opgenomen in bijlage 5.

### 5.2 Grondwater

De analysesresultaten en interpretatie van het grondwater is weergegeven in tabel 5.2.

Tabel 5.2: Interpretatie analysesresultaten grondwater

Peilbuis	Filtertraject (cm -mv)	Mate van verontreiniging Wbb		
		> S	> T	> I
1	180-280	Barium, nikkel	-	-

- : geen overschrijding
- > S : overschrijding van de streefwaarde
- > T : overschrijding van de tussenwaarde
- > I : overschrijding van de interventiewaarde

De analysecertificaten zijn opgenomen in bijlage 4. De toetsingsresultaten zijn opgenomen in bijlage 5.

## 6 SAMENVATTING EN CONCLUSIE

### 6.1 Samenvatting

In opdracht van Zeldenrust Vrom-advies is door WMR Rinsumageest bv een verkennend bodemonderzoek uitgevoerd ter plaatse van een perceel aan de Schwartzenbergweg in Hichtum.

Aanleiding van het verkennend bodemonderzoek is de voorgenomen nieuwbouw van een tweetal woningen. Het onderzoek is uitgevoerd op basis van de NEN 5740 en NEN 5725 volgens de onderzoeksstrategie voor een onverdachte niet-lijnvormige locatie (ONV-NL).

Ter plaatse van de onderzoekslocatie (oppervlakte 2.500 m<sup>2</sup>) zijn één boring (nr. 1) tot 2,8 m -mv, twee boringen (nrs. 2 en 3) tot 2,0 m -mv en negen boringen (nrs. 4 t/m 12 ) tot 0,5 m -mv verricht. Boring 1 is afgewerkt met een peilbuis.

Het maaiveld en de opgeboorde grond van iedere boring is zintuiglijk beoordeeld op het voorkomen van bodemvreemde en/of asbestverdachte materialen. Hierbij zijn in acht boringen baksteen en geeltjes aangetroffen. Verder zijn geen bijzonderheden waargenomen.

Van de bovengrond zijn twee mengmonsters samengesteld. Van de ondergrond is één mengmonster samengesteld. Van het grondwater is separaat een monster genomen. De monsters zijn geanalyseerd op de parameters uit het basispakket van de NEN 5740.

De analyseresultaten van het verkennend bodemonderzoek zijn als volgt:

- in beide mengmonsters van de bovengrond (MMbg1 en MMbg2) zijn geen verhoogde gehalten gemeten;
- in het mengmonster van de ondergrond (MMog) zijn voor lood en PAK-10 licht verhoogde gehalten gemeten;
- in het grondwater zijn voor barium en nikkel licht verhoogde concentraties gemeten.

### 6.2 Evaluatie

Hieronder volgt een beknopte bespreking van de geconstateerde verontreinigingen.

#### *Zintuigelijke waarnemingen*

In acht boringen zijn puinrestanten in de grond aangetroffen. Aanwezigheid van het aangetroffen puin kan een aanwijzing zijn dat de bodem asbesthoudend materiaal bevat. Zintuiglijk is geen asbestverdacht materiaal waargenomen. Het aangetroffen puin in de grond is gedefinieerd als geeltjes en rode baksteen en kan daarom als niet asbestverdacht worden beschouwd. Een verkennend bodemonderzoek naar asbest (conform NEN 5707) is niet noodzakelijk.

#### *Verhoogde gehalten in de grond*

Een duidelijke oorzaak voor de licht verhoogde gehalten aan lood en PAK-10 in de ondergrond is niet aan te geven. De verhoogde gehalten kan mogelijk worden beschouwd als een diffuse verontreiniging. Diffuse verontreinigingen zijn verontreinigingen die zijn ontstaan door (eeuwen)lang menselijk gebruik en ophogingen. De verhoogde gemeten gehalten is dusdanig (alleen overschrijdingen van de achtergrondwaarde) dat een aanvullend onderzoek naar deze parameters niet noodzakelijk is.

#### *Verhoogde concentraties in het grondwater*

Van zware metalen is het bekend dat deze in (sterk) verhoogde concentraties in het grondwater voor kunnen komen zonder dat voor deze metalen verhoogde gehalten in de grond worden gemeten of er een andere directe verontreinigingsbron aanwezig is (verspreiding vanuit de omgeving). De gemeten concentraties aan barium en nikkel hebben vermoedelijk dan ook een natuurlijke oorzaak. De gemeten concentraties zijn daarnaast dusdanig (alleen overschrijding van de streefwaarde) dat een aanvullend onderzoek naar deze parameters niet noodzakelijk zijn.

### 6.3 Conclusie

Op basis van de verhoogde gehalten in de grond en het grondwater is de gestelde onderzoekshypothese, een onverdachte locatie, formeel gezien niet juist. De gehalten zijn echter dusdanig dat aanvullend onderzoek niet noodzakelijk is. Vanuit milieuhygiënisch oogpunt zijn er geen belemmeringen voor de voorgenomen nieuwbouwplannen.

### 6.4 Aanbevelingen

#### *Afvoer van grond*

Bij afvoer van grond vanaf het perceel dient rekening te worden gehouden met de regels van het Besluit Bodemkwaliteit. De mengmonsters zijn indicatief getoetst aan de normen van het Besluit Bodemkwaliteit. De mengmonsters van de bovengrond (MMbg1 en MMbg2) worden beoordeeld als klasse Achtergrondwaarde (altijd toepasbaar). Het mengmonster van de ondergrond (MMog) wordt beoordeeld als klasse Wonen vanwege de verhoogde gehalten aan lood en PAK-10.

Opgemerkt moet worden dat dit een indicatieve toetsing betreft en dat de veldwerkzaamheden en chemische analyses niet conform de eisen van het besluit Bodemkwaliteit zijn uitgevoerd. Aan de resultaten van dit onderzoeksrapport kunnen daarom niet dezelfde rechten worden ontleend als aan een partijkeuring die conform Besluit Bodemkwaliteit is uitgevoerd.

#### *Opmerking betrouwbaarheid onderzoek*

Benadrukt moet worden dat het onderzoek een verkennend karakter heeft en de mogelijkheid bestaat dat lokale afwijkingen in bodemsamenstelling en/of bodemkwaliteit binnen de onderzoekslocatie aanwezig kunnen zijn. Tijdens de uitvoering van grondwerkzaamheden dient men hier alert op te zijn.

**BIJLAGE 1 (VAN 5)**

**- Kadastrale kaart**

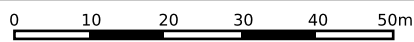
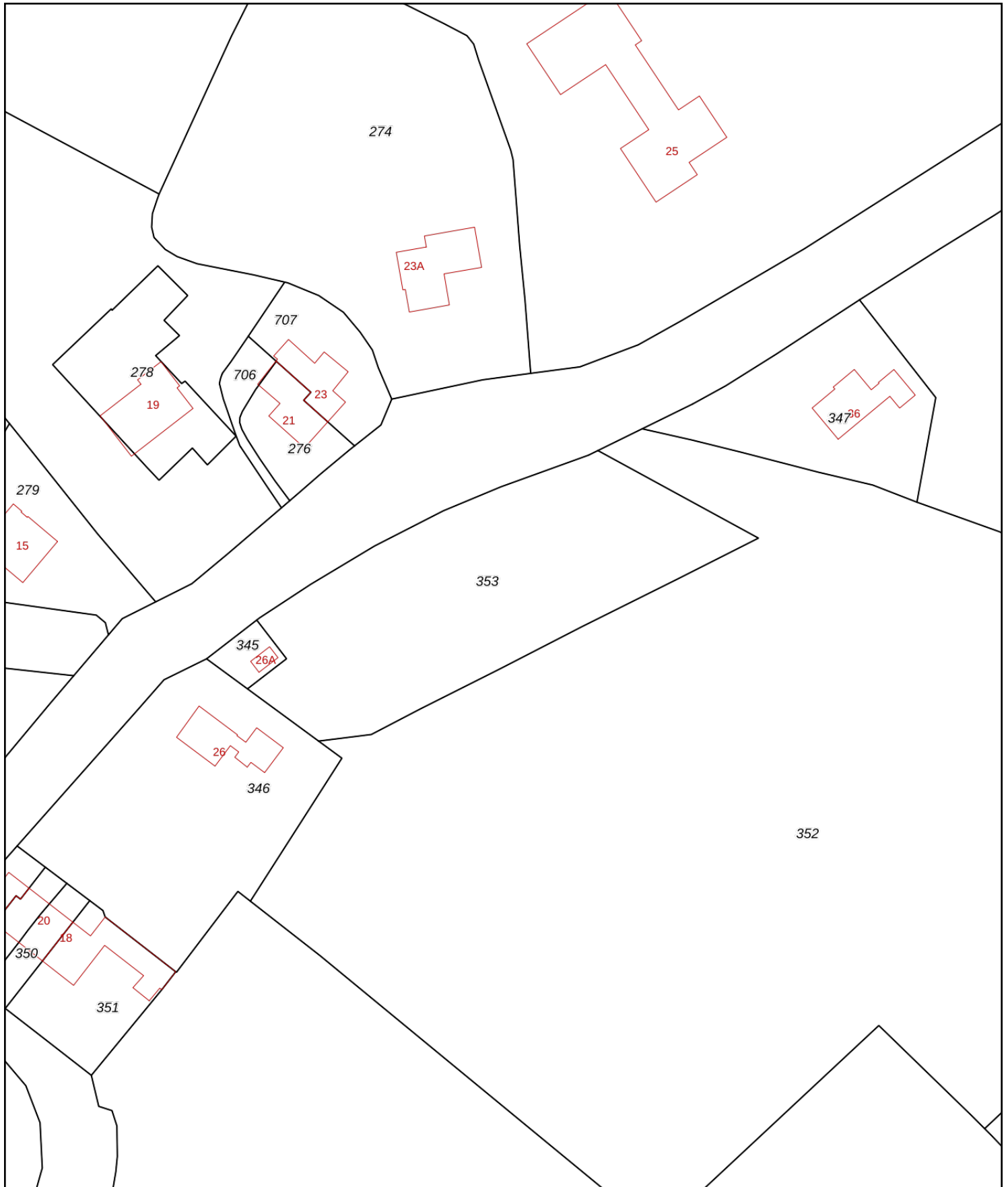

<p><b>12345</b> Perceelnummer</p> <p><b>25</b> Huisnummer</p> <p>— Vastgestelde kadastrale grens</p> <p>— Voorlopige kadastrale grens</p> <p>— Administratieve kadastrale grens</p> <p>— Bebouwing</p>	<p>Schaal 1: 1000</p> <p>Kadastrale gemeente Burgwerd</p> <p>Sectie C</p> <p>Perceel 353</p>	<p><b>kadaster</b></p> 
--	--	--

Voor een eensluitend uittreksel, geleverd op 26 maart 2021  
De bewaarder van het kadaster en de openbare registers

Aan dit uittreksel kunnen geen betrouwbare maten worden ontleend.  
De Dienst voor het kadaster en de openbare registers behoudt zich de intellectuele eigendomsrechten voor, waaronder het auteursrecht en het databankenrecht.

**BIJLAGE 2 (VAN 5)**

**- Situatietekening**

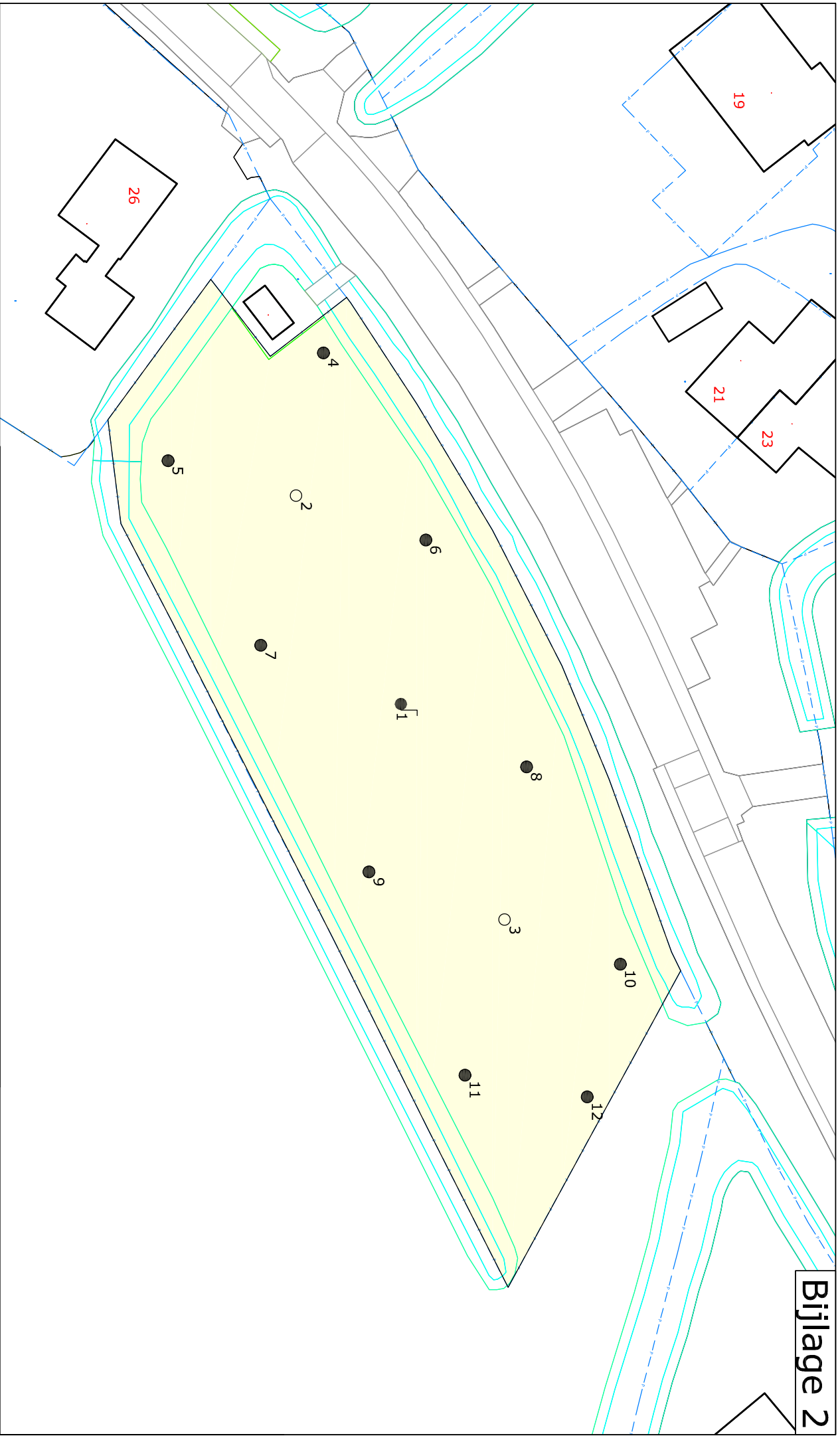

- Legenda**
- Kadestrale grenzen
  - Onderzoeklocatie
  - Boring tot 0,5 m -nrv
  - Boring tot 2,0 m -nrv
  - Boring + peilbuis
  - Vast punt

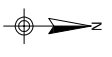

<b>Project:</b> VO Schwartzenbergweg, Hichtum			
<b>Omschrijving:</b> Situering van de monsternamenpunten			
<b>Formaat:</b> A4	<b>Schaal:</b> 1:500	<b>Fase:</b> Definitief	<b>Project nummer:</b> 210183
<b>Getek:</b> Jvdm	<b>Gecont:</b> Dvdm	<b>Uitgave:</b> 01	<b>Datum:</b> 22-03-2021
		<b>Tekening nummer:</b> 01	

Van Aylvawei 40, 9105 KT Rinsumageast  
 Tel.: 0511-425050 Fax: 0511-424184  
 www.wmr.nl info@wmr.nl



**BIJLAGE 3 (VAN 5)**

**- Boorprofielen**

Classificaties volgens de (Lutum+Silt)-Zand-Grind-driehoek

Grind

	Grind, siltig
	Grind, zwak zandig
	Grind, matig zandig
	Grind, sterk zandig
	Grind, uiterst zandig

Grind als toevoeging

	zwak grindig
	matig grindig
	sterk grindig

Classificaties volgens de OS-Lutum-(Silt+Zand)-driehoek

Veen

	Mineraalarm veen
	Veen, zwak kleiig
	Veen, sterk kleiig
	Veen, zwak zandig
	Veen, sterk zandig

Veen als toevoeging

	zwak humeus
	matig humeus
	sterk humeus

Laagaanduidingen

	Laag zonder dikte (folie, geodoek)
	Proefsleuf (PS)
	Boorgat afgesloten
	ww: 15 l Hoeveelheid werkwater

Peilbuizen

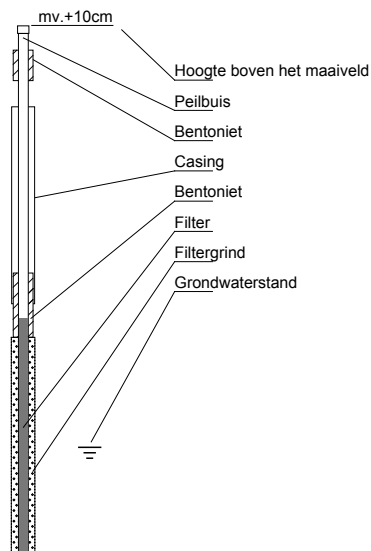

Classificaties volgens de Lutum-Silt-Zand-driehoek

Klei

	Klei, zwak siltig
	Klei, matig siltig
	Klei, sterk siltig
	Klei, uiterst siltig
	Klei, zwak zandig
	Klei, matig zandig
	Klei, sterk zandig

Zand

	Zand, kleiig
	Zand, zwak siltig
	Zand, matig siltig
	Zand, sterk siltig
	Zand, uiterst siltig

Leem

	Leem, zwak zandig
	Leem, sterk zandig

Bijzondere lagen

	Grind
	Asfalt
	Granulaat
	Slakken
	Tegel
	Bestrating
	Water
	Slib
	Anders

Monsters

	Geroerd grondmonster
	Steekbus

Detectie

Olie/water-reactie  
 1 = zwak  
 2 = matig  
 3 = sterk  
 4 = uiterst

PID waarden  
 < 0,2 ppm  
 0,2 - 1,0 ppm  
 1,0 - 2,0 ppm  
 2,0 - 10 ppm  
 > 10 ppm

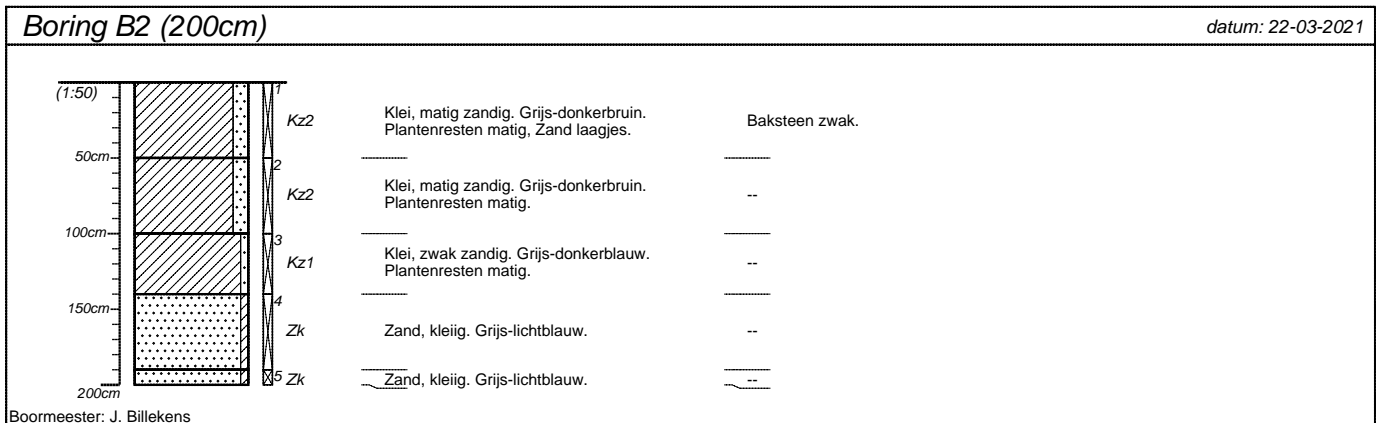
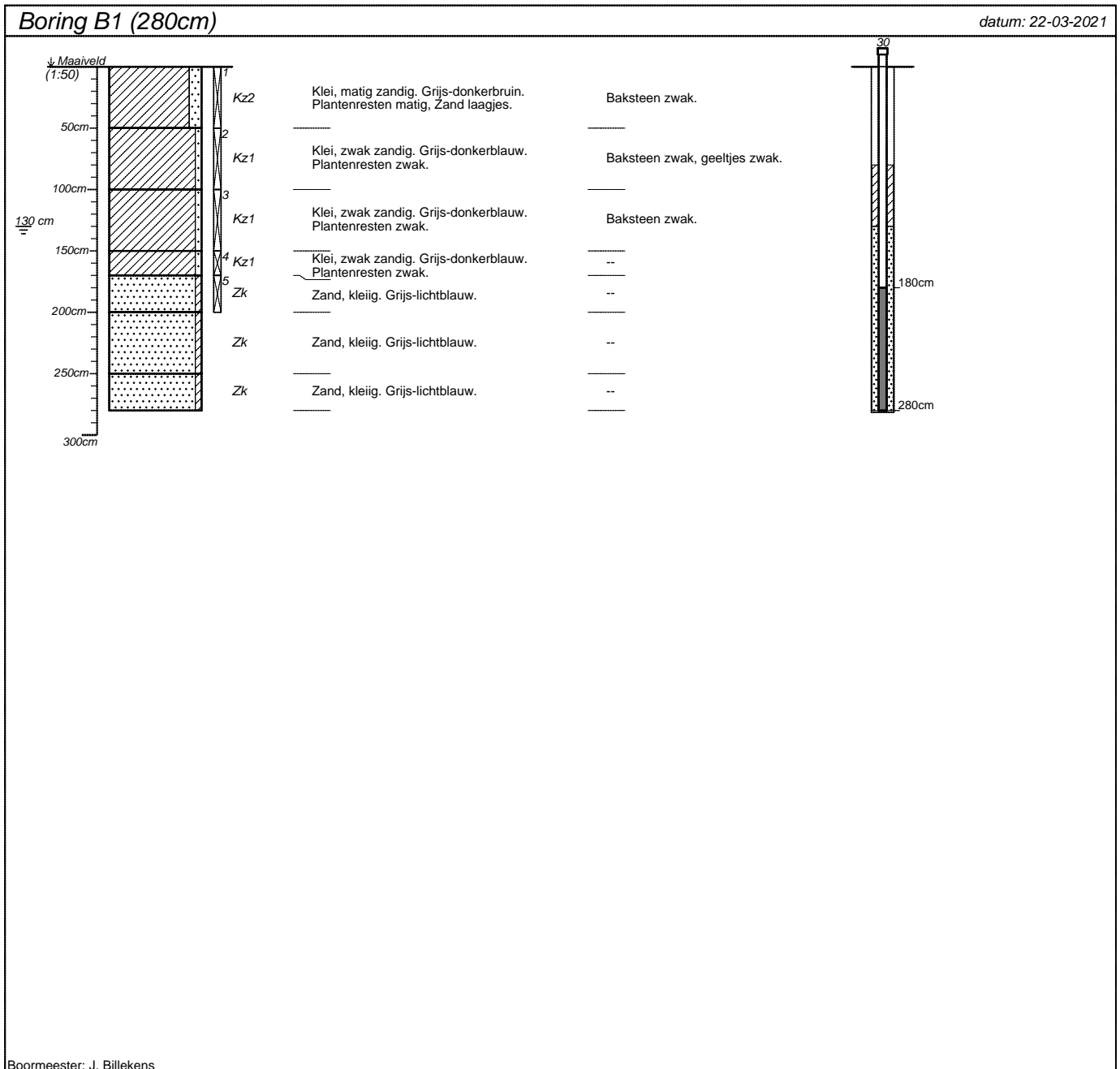

projectnummer <b>210183</b>	blad <b>1/4</b>	locatieadres <b>Schwartzbergweg</b>	
locatie <b>VO Hichtum</b>		postcode / plaats <b>Hichtum</b>	
opdrachtgever <b>Zeldenrust Vrom-Advies</b>		land <b>Nederland</b>	
bureau <b>WMR Rinsumageest bv</b>			

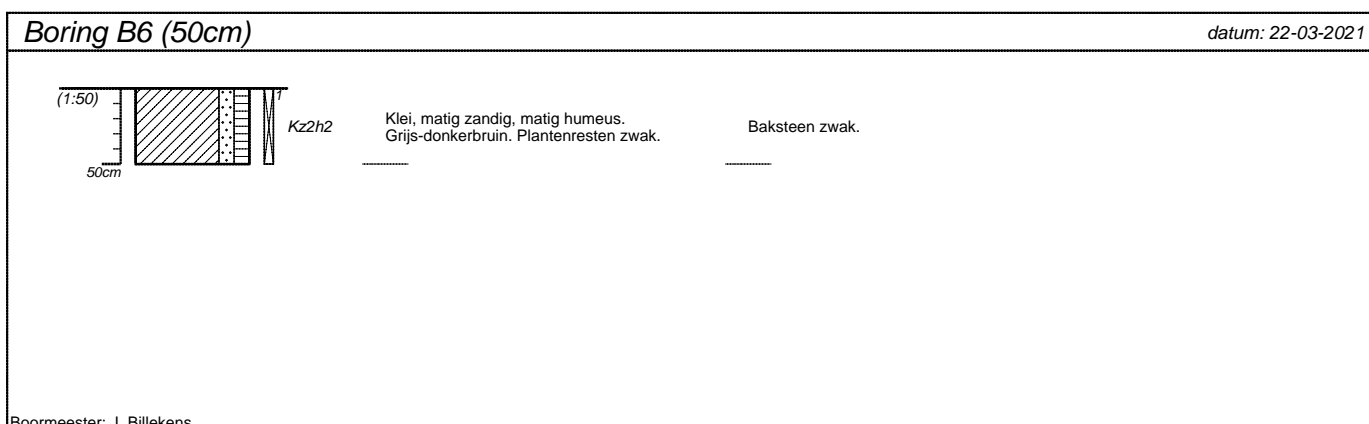
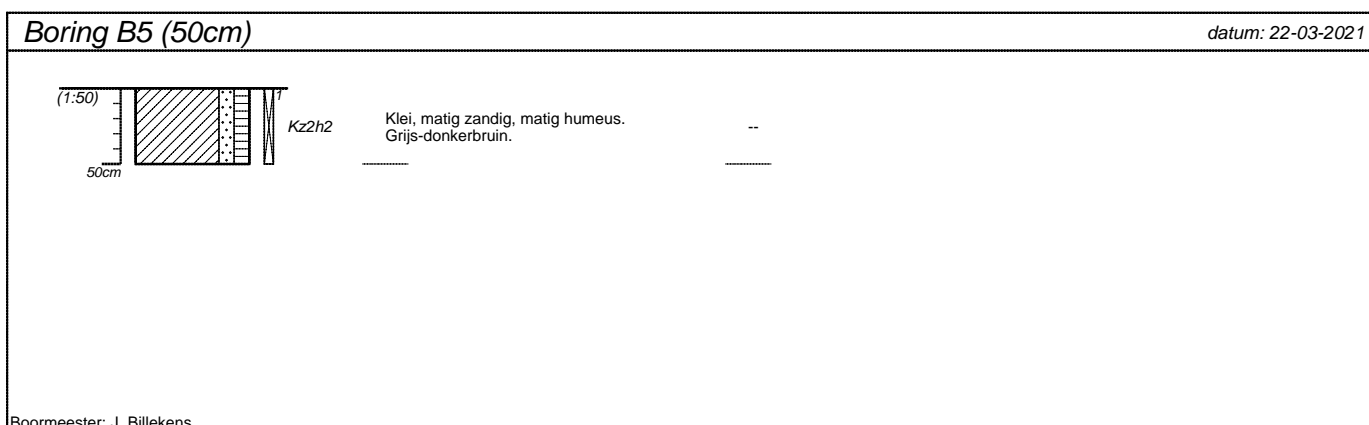
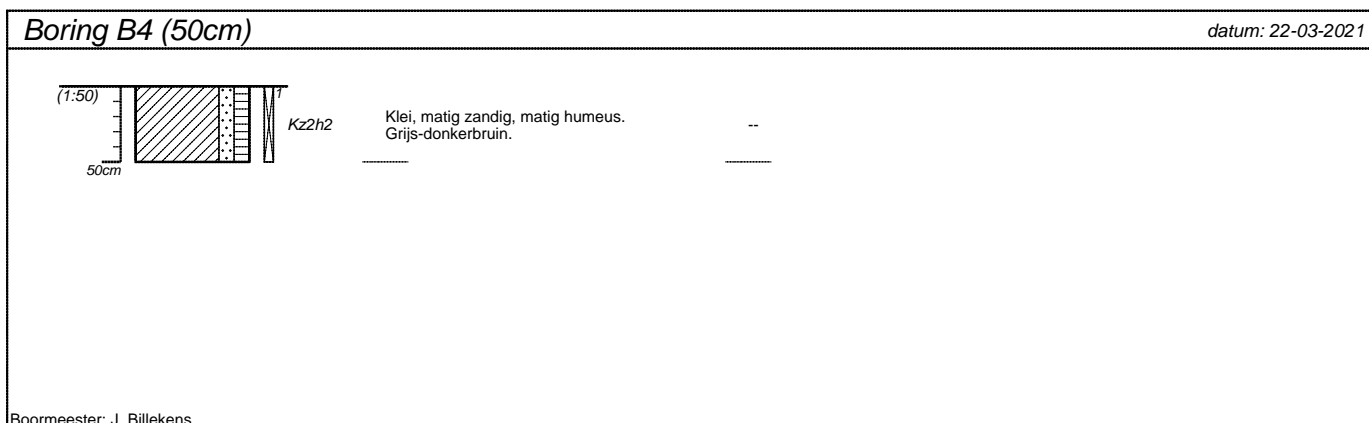

projectnummer <b>210183</b>	blad <b>2/4</b>	locatieadres <b>Schwartzenbergweg</b>	
locatie <b>VO Hichtum</b>		postcode / plaats <b>Hichtum</b>	
opdrachtgever <b>Zeldenrust Vrom-Advies</b>		land <b>Nederland</b>	
bureau <b>WMR Rinsumageest bv</b>			

**Boring B7 (50cm)** datum: 22-03-2021

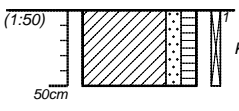

Kz2h2      Klei, matig zandig, matig humeus.  
Grijs-donkerbruin.

Baksteen zwak.

Boormeester: J. Billekens

**Boring B8 (50cm)** datum: 22-03-2021

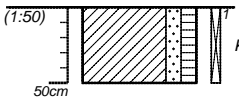

Kz2h2      Klei, matig zandig, matig humeus.  
Grijs-donkerbruin. Zand laagjes.

--

Boormeester: J. Billekens

**Boring B9 (50cm)** datum: 22-03-2021

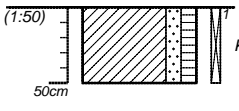

Kz2h2      Klei, matig zandig, matig humeus.  
Grijs-donkerbruin. Zand laagjes.

Baksteen zwak.

Boormeester: J. Billekens

**Boring B10 (50cm)** datum: 22-03-2021

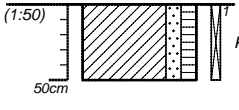

Kz2h2      Klei, matig zandig, matig humeus.  
Grijs-donkerbruin. Zand laagjes.

Baksteen matig.

Boormeester: J. Billekens

projectnummer <b>210183</b>	blad <b>3/4</b>	locatieadres <b>Schwartzenbergweg</b>	
locatie <b>VO Hichtum</b>		postcode / plaats <b>Hichtum</b>	
opdrachtgever <b>Zeldenrust Vrom-Advies</b>		land <b>Nederland</b>	
bureau <b>WMR Rinsumageest bv</b>			

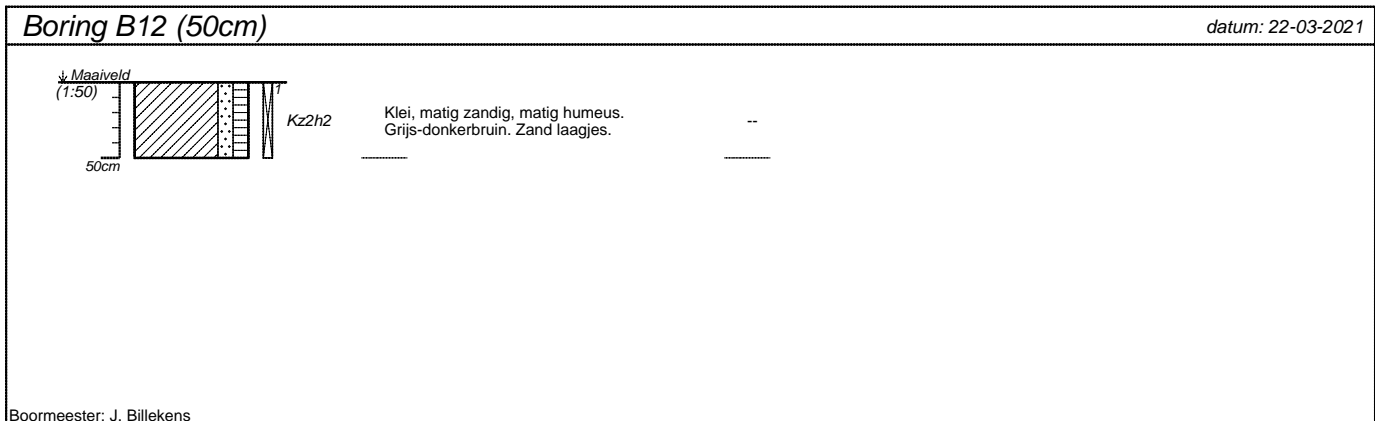
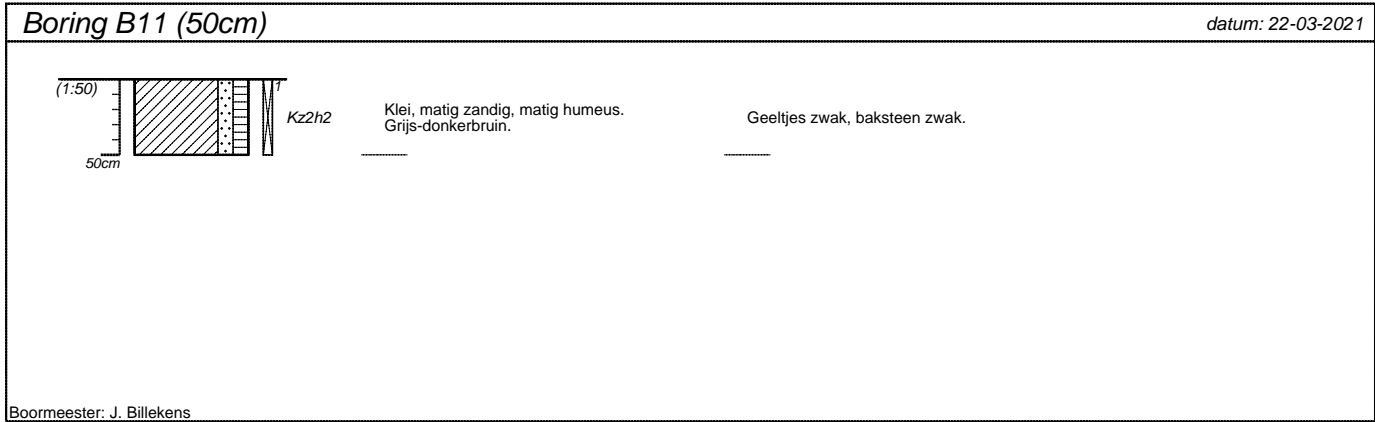

projectnummer <b>210183</b>	blad <b>4/4</b>	locatieadres <b>Schwartzbergweg</b>	
locatie <b>VO Hichtum</b>		postcode / plaats <b>Hichtum</b>	
opdrachtgever <b>Zeldenrust Vrom-Advies</b>		land <b>Nederland</b>	
bureau <b>WMR Rinsumageest bv</b>			

**BIJLAGE 4 (VAN 5)**

**- Analysecertificaten**



WMR Rinsumageest B.V.  
T.a.v. Jan-Jacob van der Mei  
Van Aylvawei 40  
9105 KT RINSUMAGEEST

## Analyscertificaat

Datum: 26-Mar-2021

Hierbij ontvangt u de resultaten van het navolgende laboratoriumonderzoek.

Certificaatnummer/Versie	2021047451/1
Uw project/verslagnummer	210183
Uw projectnaam	V0 Hichtum
Uw ordernummer	
Monster(s) ontvangen	22-Mar-2021

Dit certificaat mag uitsluitend in zijn geheel worden gereproduceerd.  
De analyse resultaten hebben alleen betrekking op het beproefde object.

De grondmonsters worden tot 4 weken na datum ontvangst bewaard en watermonsters tot 2 weken na datum ontvangst. Zonder tegenbericht worden de monsters nadien afgevoerd.  
Indien de monsters langer bewaard dienen te blijven verzoeken wij U dit exemplaar uiterlijk 1 werkdag voor afloop van de standaardbewaarperiode ondertekend aan ons te retourneren. Voor de kosten van het langer bewaren van monsters verwijzen wij naar de prijslijst.

Bewaren tot:

Datum:

Naam:

Handtekening:

Wij vertrouwen erop uw opdracht hiermee naar verwachting te hebben uitgevoerd, mocht U naar aanleiding van dit analyscertificaat nog vragen hebben verzoeken wij U contact op te nemen met de afdeling Verkoop en Advies.

Met vriendelijke groet,

Eurofins Analytico B.V.



Ing. A. Veldhuizen  
Technical Manager

Eurofins Analytico B.V.

Gildeweg 42-46  
3771 NB Barneveld  
P.O. Box 459  
3770 AL Barneveld NL

Tel. +31 (0)34 242 63 00  
Fax +31 (0)34 242 63 99  
E-mail [info-env@eurofins.nl](mailto:info-env@eurofins.nl)  
Site [www.eurofins.nl](http://www.eurofins.nl)

BNP Paribas S.A. 227 9245 25  
IBAN: NL71BNPA0227924525  
BIC: BNPANL2A  
KvK/CoC No. 09088623  
BTW/VAT No. NL 8043.14.883.B01

Eurofins Analytico B.V. is ISO 14001: 2015 gecertificeerd door TÜV en erkend door het Vlaamse Gewest (OVAM en Dep. Omgeving), het Brusselse Gewest (BIM), het Waalse Gewest (DGRNE-OWD) en door de overheid van Luxemburg (MEV).





## Analysecertificaat

Uw project/verslagnummer	210183	Certificaatnummer/Versie	2021047451/1
Uw projectnaam	V0 Hichtum	Startdatum analyse	23-Mar-2021
Uw ordernummer		Datum einde analyse	26-Mar-2021
Uw monsternemer	Joel Billekens	Rapportagedatum	26-Mar-2021/12:10
		Bijlage	A, B, C
		Pagina	1/2

Analyse	Eenheid	1	2	3
<b>Voorbehandeling</b>				
Cryogeen malen AS3000		Uitgevoerd	Uitgevoerd	Uitgevoerd
<b>Bodemkundige analyses</b>				
S Droge stof	% (m/m)	72.7	77.6	74.9
S Organische stof	% (m/m) ds	4.9	3.1	3.6
Gloeirest	% (m/m) ds	93	95	95
S Korrelgrootte < 2 µm (Lutum)	% (m/m) ds	24.5	25.5	20.1
<b>Metalen</b>				
S Barium (Ba)	mg/kg ds	25	29	37
S Cadmium (Cd)	mg/kg ds	<0.20	<0.20	<0.20
S Kobalt (Co)	mg/kg ds	6.9	8.1	6.6
S Koper (Cu)	mg/kg ds	11	9.8	17
S Kwik (Hg)	mg/kg ds	0.070	<0.050	0.097
S Molybdeen (Mo)	mg/kg ds	<1.5	<1.5	<1.5
S Nikkel (Ni)	mg/kg ds	18	18	18
S Lood (Pb)	mg/kg ds	31	25	53
S Zink (Zn)	mg/kg ds	63	58	62
<b>Minerale olie</b>				
Minerale olie (C10-C12)	mg/kg ds	<3.0	<3.0	<3.0
Minerale olie (C12-C16)	mg/kg ds	<5.0	<5.0	<5.0
Minerale olie (C16-C21)	mg/kg ds	<5.0	<5.0	6.7
Minerale olie (C21-C30)	mg/kg ds	16	<11	17
Minerale olie (C30-C35)	mg/kg ds	9.7	6.7	13
Minerale olie (C35-C40)	mg/kg ds	<6.0	<6.0	<6.0
S Minerale olie totaal (C10-C40)	mg/kg ds	<35	<35	40
Chromatogram olie (GC)				Zie bijl.
<b>Polychloorbifenylen, PCB</b>				
S PCB 28	mg/kg ds	<0.0010	<0.0010	<0.0010
S PCB 52	mg/kg ds	<0.0010	<0.0010	<0.0010
S PCB 101	mg/kg ds	<0.0010	<0.0010	<0.0010

Nr.	Uw monsteromschrijving	Opgegeven monstermatrix	Monster nr.
1	MMbg1	Grond (AS3000)	11945051
2	MMbg2	Grond (AS3000)	11945052
3	MMog	Grond (AS3000)	11945053

Eurofins Analytico B.V.

Gildeweg 42-46  
3771 NB Barneveld  
P.O. Box 459  
3770 AL Barneveld NL  
Tel. +31 (0)34 242 63 00  
Fax +31 (0)34 242 63 99  
E-mail info-env@eurofins.nl  
Site www.eurofins.nl

BNP Paribas S.A. 227 9245 25  
IBAN: NL71BNPA0227924525  
BIC: BNPANL2A  
KvK/CoC No. 09088623  
BTW/VAT No. NL 8043.14.883.B01



Q: door RvA geaccrediteerde verrichting  
R: AP04 erkende en geaccrediteerde verrichting  
S: AS SIKB erkende en geaccrediteerde verrichting  
V: VLAREL erkende verrichting  
W: Waals Gewest erkende verrichting

Dit certificaat mag uitsluitend in zijn geheel worden gereproduceerd.  
Eurofins Analytico B.V. is ISO 14001: 2015 gecertificeerd door TÜV  
en erkend door het Vlaamse Gewest (OVAM en Dep. Omgeving),  
het Brusselse Gewest (BIM), het Waalse Gewest (DGRNE-OWD)  
en door de overheid van Luxemburg (MEV).



## Analysecertificaat

Uw project/verslagnummer	210183	Certificaatnummer/Versie	2021047451/1
Uw projectnaam	V0 Hichtum	Startdatum analyse	23-Mar-2021
Uw ordernummer		Datum einde analyse	26-Mar-2021
Uw monsternemer	Joel Billekens	Rapportagedatum	26-Mar-2021/12:10
		Bijlage	A, B, C
		Pagina	2/2

Analyse	Eenheid	1	2	3
S PCB 118	mg/kg ds	<0.0010	<0.0010	<0.0010
S PCB 138	mg/kg ds	<0.0010	<0.0010	<0.0010
S PCB 153	mg/kg ds	<0.0010	<0.0010	<0.0010
S PCB 180	mg/kg ds	<0.0010	<0.0010	<0.0010
S PCB (som 7) (factor 0,7)	mg/kg ds	0.0049 <sup>1)</sup>	0.0049 <sup>1)</sup>	0.0049 <sup>1)</sup>
<b>Polycyclische Aromatische Koolwaterstoffen, PAK</b>				
S Naftaleen	mg/kg ds	<0.050	<0.050	<0.050
S Fenanthreen	mg/kg ds	<0.050	0.059	1.2
S Anthraceen	mg/kg ds	<0.050	<0.050	0.36
S Fluorantheen	mg/kg ds	0.13	0.14	1.0
S Benzo(a)anthraceen	mg/kg ds	0.064	0.075	0.42
S Chryseen	mg/kg ds	0.084	0.090	0.42
S Benzo(k)fluorantheen	mg/kg ds	<0.050	<0.050	0.20
S Benzo(a)pyreen	mg/kg ds	0.066	0.058	0.26
S Benzo(ghi)peryleen	mg/kg ds	0.058	0.053	0.22
S Indeno(123-cd)pyreen	mg/kg ds	0.062	0.056	0.25
S PAK VROM (10) (factor 0,7)	mg/kg ds	0.60	0.64	4.4

### Nr. Uw monsteromschrijving

Nr.	Uw monsteromschrijving	Opgegeven monstermatrix	Monster nr.
1	MMbg1	Grond (AS3000)	11945051
2	MMbg2	Grond (AS3000)	11945052
3	MMog	Grond (AS3000)	11945053

Eurofins Analytico B.V.

Gildeweg 42-46  
3771 NB Barneveld  
P.O. Box 459  
3770 AL Barneveld NL

Tel. +31 (0)34 242 63 00  
Fax +31 (0)34 242 63 99  
E-mail info-env@eurofins.nl  
Site www.eurofins.nl

BNP Paribas S.A. 227 9245 25  
IBAN: NL71BNPA0227924525  
BIC: BNPANL2A  
KvK/CoC No. 09088623  
BTW/VAT No. NL 8043.14.883.B01



Q: door RvA geaccrediteerde verrichting  
R: AP04 erkende en geaccrediteerde verrichting  
S: AS SIKB erkende en geaccrediteerde verrichting  
V: VLAREL erkende verrichting  
W: Waals Gewest erkende verrichting

Dit certificaat mag uitsluitend in zijn geheel worden gereproduceerd.  
Eurofins Analytico B.V. is ISO 14001: 2015 gecertificeerd door TÜV en erkend door het Vlaamse Gewest (OVAM en Dep. Omgeving), het Brusselse Gewest (BIM), het Waalse Gewest (DGRNE-OWD) en door de overheid van Luxemburg (MEV).

Akkoord  
Pr. coörd.





**Bijlage (A) met de opgegeven deelmonsterinformatie behorende bij het analysecertificaat. 2021047451/1**

Pagina 1/1

Monster nr.	Uw monsteromschrijving			Uw datum monstername	Monsteromsch./Monstername ID
	Barcode	Boornr	Van Tot		
11945051	MMbg1				
0538444390	B1.1(0-50)	0	50	22-Mar-2021	
0538444239	B4.1(0-50)	0	50	22-Mar-2021	
0538444233	B5.1(0-50)	0	50	22-Mar-2021	
0538444226	B6.1(0-50)	0	50	22-Mar-2021	
0538444384	B7.1(0-50)	0	50	22-Mar-2021	
0538444389	B2.1(0-50)	0	50	22-Mar-2021	
11945052	MMbg2				
0538444778	B3.1(0-50)	0	50	22-Mar-2021	
0538444379	B8.1(0-50)	0	50	22-Mar-2021	
0538444375	B9.1(0-50)	0	50	22-Mar-2021	
0538444231	B10.1(0-50)	0	50	22-Mar-2021	
0538444387	B11.1(0-50)	0	50	22-Mar-2021	
0538444378	B12.1(0-50)	0	50	22-Mar-2021	
11945053	MMog				
0538444705	B3.2(50-100)	50	100	22-Mar-2021	
0538444392	B3.3(100-140)	100	140	22-Mar-2021	
0538444381	B1.2(50-100)	50	100	22-Mar-2021	
0538444376	B1.3(100-150)	100	150	22-Mar-2021	
0538444374	B1.4(150-170)	150	170	22-Mar-2021	
0538444377	B2.2(50-100)	50	100	22-Mar-2021	
0538444380	B2.3(100-140)	100	140	22-Mar-2021	



**Eurofins Analytico B.V.**

Gildeweg 42-46  
3771 NB Barneveld  
P.O. Box 459  
3770 AL Barneveld NL

Tel. +31 (0)34 242 63 00  
Fax +31 (0)34 242 63 99  
E-mail [info-env@eurofins.nl](mailto:info-env@eurofins.nl)  
Site [www.eurofins.nl](http://www.eurofins.nl)

BNP Paribas S.A. 227 9245 25  
IBAN: NL71BNP0227924525  
BIC: BNPANL2A  
KvK/CoC No. 09088623  
BTW/VAT No. NL 8043.14.883.B01

Eurofins Analytico B.V. is ISO 14001: 2015 gecertificeerd door TÜV en erkend door het Vlaamse Gewest (OVAM en Dep. Omgeving), het Brusselse Gewest (BIM), het Waalse Gewest (DGRNE-OWD) en door de overheid van Luxemburg (MEV).

**Bijlage (B) met opmerkingen behorende bij analysecertificaat 2021047451/1**

Pagina 1/1

**Opmerking 1)**De toetswaarde van de som is gelijk aan de sommatie van  $0,7 \star RG$ **Eurofins Analytico B.V.**

Gildeweg 42-46      Tel. +31 (0)34 242 63 00  
3771 NB Barneveld      Fax +31 (0)34 242 63 99  
P.O. Box 459      E-mail [info-env@eurofins.nl](mailto:info-env@eurofins.nl)  
3770 AL Barneveld NL      Site [www.eurofins.nl](http://www.eurofins.nl)

BNP Paribas S.A. 227 9245 25  
IBAN: NL71BNPA0227924525  
BIC: BNPANL2A  
KvK/CoC No. 09088623  
BTW/VAT No. NL 8043.14.883.B01

Eurofins Analytico B.V. is ISO 14001: 2015 gecertificeerd door TÜV  
en erkend door het Vlaamse Gewest (OVAM en Dep. Omgeving),  
het Brusselse Gewest (BIM), het Waalse Gewest (DGRNE-OWD)  
en door de overheid van Luxemburg (MEV).

**Bijlage (C) met methodeverwijzingen behorende bij analysecertificaat 2021047451/1**

Pagina 1/1

Analyse	Methode	Techniek	Methode referentie
<b>Voorbehandeling</b>			
Cryogeen malen	W0106	Voorbehandeling	AS3000
<b>Bodemkundige analyses</b>			
Droge Stof	W0104	Gravimetrie	pb 3010-2 en NEN-EN 15934
Organische stof (gloeiverlies)	W0109	Gravimetrie	pb 3010-3 en NEN 5754
Korrelgrootte < 2 µm (lutum)	W0171	Sedimentatie	pb 3010-4 en NEN 5753
<b>Metalen</b>			
Barium (Ba)	W0423	ICP-MS	pb 3010-5 en NEN-EN-ISO 17294-2
Cadmium (Cd)	W0423	ICP-MS	pb 3010-5 en NEN-EN-ISO 17294-2
Kobalt (Co)	W0423	ICP-MS	pb 3010-5 en NEN-EN-ISO 17294-2
Koper (Cu)	W0423	ICP-MS	pb 3010-5 en NEN-EN-ISO 17294-2
Kwik (Hg)	W0423	ICP-MS	pb 3010-5 en NEN-EN-ISO 17294-2
Molybdeen (Mo)	W0423	ICP-MS	pb 3010-5 en NEN-EN-ISO 17294-2
Nikkel (Ni)	W0423	ICP-MS	pb 3010-5 en NEN-EN-ISO 17294-2
Lood (Pb)	W0423	ICP-MS	pb 3010-5 en NEN-EN-ISO 17294-2
Zink (Zn)	W0423	ICP-MS	pb 3010-5 en NEN-EN-ISO 17294-2
<b>Minerale olie</b>			
Minerale Olie (C10-C40)	W0202	GC-FID	pb 3010-7 en NEN-EN-ISO 16703
Chromatogram M0 (GC)	W0202	GC-FID	NEN-EN-ISO 16703
<b>Polychloorbifenylen, PCB</b>			
PCB (7)	W0271	GC-MS	pb 3010-8 en NEN 6980
<b>Polycyclische Aromatische Koolwaterstoffen, PAK</b>			
PAK som AS3000/AP04	W0271	GC-MS	pb. 3010-6 en NEN-ISO 18287
PAK (10) (VR0M)	W0271	GC-MS	pb. 3010-6 en NEN-ISO 18287

Nadere informatie over de toegepaste onderzoeksmethoden alsmede een classificatie van de meetonzekerheid staan vermeld in ons overzicht "Specificaties analysemethoden", versie juni 2020.

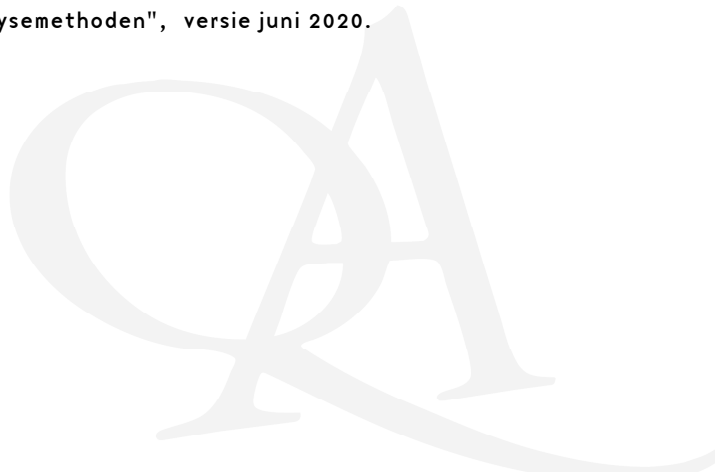

Sample ID.: 11945053  
Certificate no.: 2021047451  
Sample description.: MMog  
V

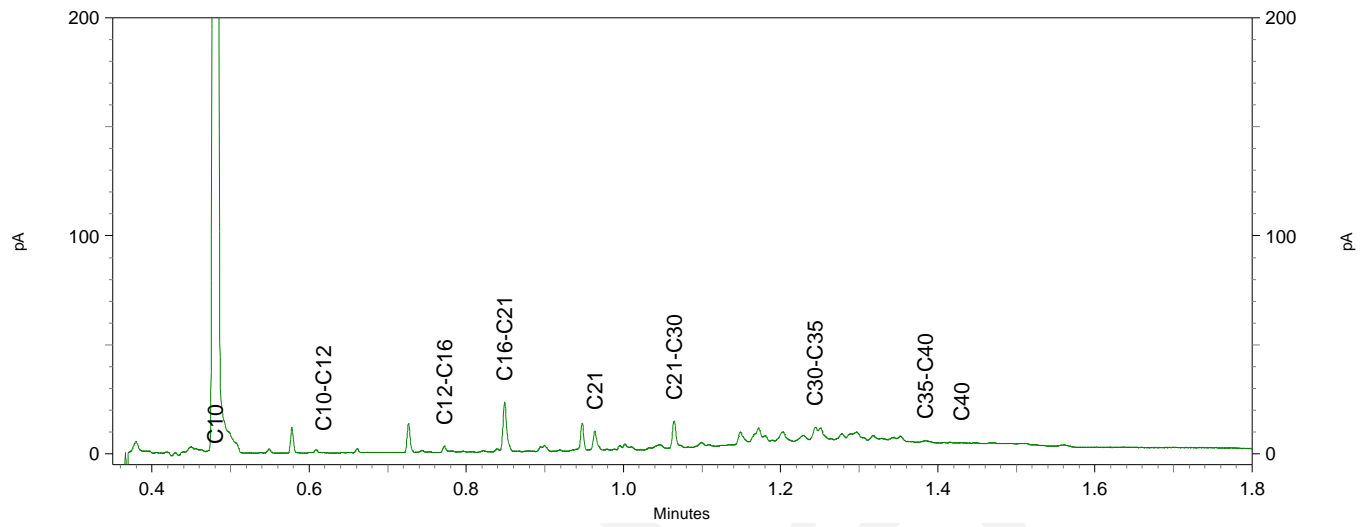
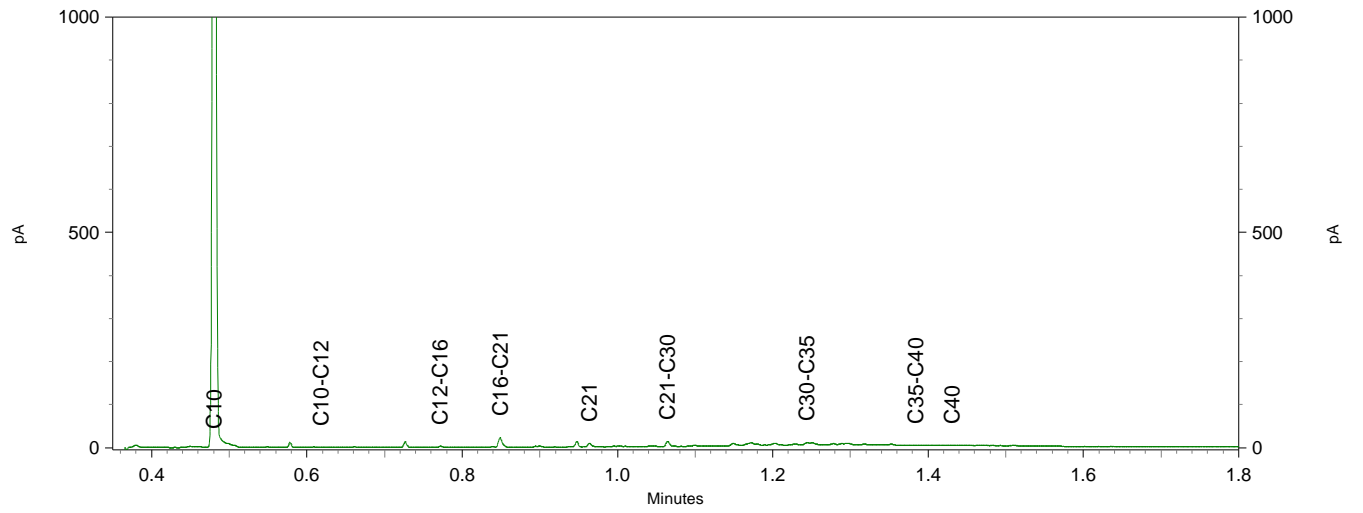
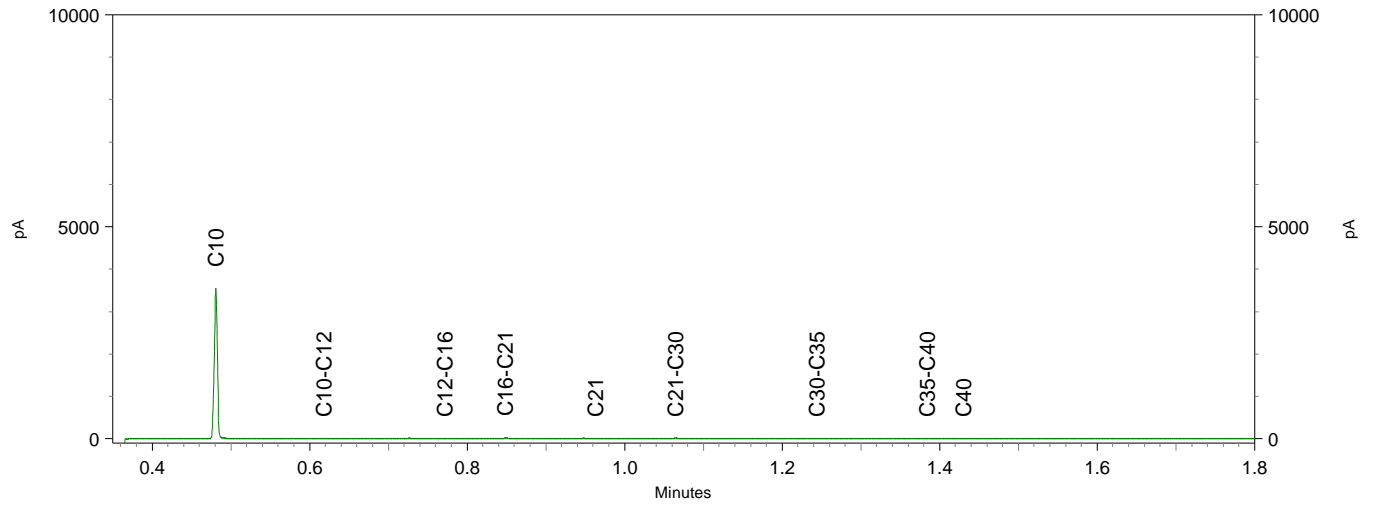



WMR Rinsumageest B.V.  
T.a.v. Jan-Jacob van der Mei  
Van Aylvawei 40  
9105 KT RINSUMAGEEST

## Analyscertificaat

Datum: 01-Apr-2021

Hierbij ontvangt u de resultaten van het navolgende laboratoriumonderzoek.

Certificaatnummer/Versie	2021051389/1
Uw project/verslagnummer	210183
Uw projectnaam	V0 Hichtum
Uw ordernummer	
Monster(s) ontvangen	29-Mar-2021

Dit certificaat mag uitsluitend in zijn geheel worden gereproduceerd.  
De analyse resultaten hebben alleen betrekking op het beproefde object.

De grondmonsters worden tot 4 weken na datum ontvangst bewaard en watermonsters tot 2 weken na datum ontvangst. Zonder tegenbericht worden de monsters nadien afgevoerd.  
Indien de monsters langer bewaard dienen te blijven verzoeken wij U dit exemplaar uiterlijk 1 werkdag voor afloop van de standaardbewaarperiode ondertekend aan ons te retourneren. Voor de kosten van het langer bewaren van monsters verwijzen wij naar de prijslijst.

Bewaren tot:

Datum:

Naam:

Handtekening:

Wij vertrouwen erop uw opdracht hiermee naar verwachting te hebben uitgevoerd, mocht U naar aanleiding van dit analyscertificaat nog vragen hebben verzoeken wij U contact op te nemen met de afdeling Verkoop en Advies.

Met vriendelijke groet,

Eurofins Analytico B.V.



Ing. A. Veldhuizen  
Technical Manager

### Eurofins Analytico B.V.

Gildeweg 42-46  
3771 NB Barneveld  
P.O. Box 459  
3770 AL Barneveld NL

Tel. +31 (0)34 242 63 00  
Fax +31 (0)34 242 63 99  
E-mail [info-env@eurofins.nl](mailto:info-env@eurofins.nl)  
Site [www.eurofins.nl](http://www.eurofins.nl)

BNP Paribas S.A. 227 9245 25  
IBAN: NL71BNPA0227924525  
BIC: BNPANL2A  
KvK/CoC No. 09088623  
BTW/VAT No. NL 8043.14.883.B01

Eurofins Analytico B.V. is ISO 14001: 2015 gecertificeerd door TÜV en erkend door het Vlaamse Gewest (OVAM en Dep. Omgeving), het Brusselse Gewest (BIM), het Waalse Gewest (DGRNE-OWD) en door de overheid van Luxemburg (MEV).



## Analysecertificaat

Uw project/verslagnummer	210183	Certificaatnummer/Versie	2021051389/1
Uw projectnaam	V0 Hichtum	Startdatum analyse	29-Mar-2021
Uw ordernummer		Datum einde analyse	01-Apr-2021
Uw monsternemer	Joel Billekens	Rapportagedatum	01-Apr-2021/15:32
		Bijlage	A, B, C
		Pagina	1/2

Analyse	Eenheid	1
<b>Metalen</b>		
S Barium (Ba)	µg/L	120
S Cadmium (Cd)	µg/L	<0.20
S Kobalt (Co)	µg/L	7.7
S Koper (Cu)	µg/L	2.2
S Kwik (Hg)	µg/L	<0.050
S Molybdeen (Mo)	µg/L	4.2
S Nikkel (Ni)	µg/L	16
S Lood (Pb)	µg/L	<2.0
S Zink (Zn)	µg/L	58
<b>Vluchtige Aromatische Koolwaterstoffen</b>		
S Benzeen	µg/L	<0.20
S Toluene	µg/L	<0.20
S Ethylbenzeen	µg/L	<0.20
S o-Xyleen	µg/L	<0.10
S m,p-Xyleen	µg/L	<0.20
S Xylenen (som) factor 0,7	µg/L	0.21 <sup>1)</sup>
BTEX (som)	µg/L	<0.90
S Naftaleen	µg/L	<0.020
S Styreen	µg/L	<0.20
<b>Vluchtige organische halogeenkoolwaterstoffen</b>		
S Dichloormethaan	µg/L	<0.20
S Trichloormethaan	µg/L	<0.20
S Tetrachloormethaan	µg/L	<0.10
S Trichlooretheen	µg/L	<0.20
S Tetrachlooretheen	µg/L	<0.10
S 1,1-Dichloorethaan	µg/L	<0.20
S 1,2-Dichloorethaan	µg/L	<0.20
S 1,1,1-Trichloorethaan	µg/L	<0.10
S 1,1,2-Trichloorethaan	µg/L	<0.10
S cis 1,2-Dichlooretheen	µg/L	<0.10

<b>Nr. Uw monsteromschrijving</b>	<b>Opgegeven monstermatrix</b>	<b>Monster nr.</b>
1 Peilbuis 1	Water (AS3000)	11958146

Eurofins Analytico B.V.

Gildeweg 42-46  
3771 NB Barneveld  
P.O. Box 459  
3770 AL Barneveld NL  
Tel. +31 (0)34 242 63 00  
Fax +31 (0)34 242 63 99  
E-mail info-env@eurofins.nl  
Site www.eurofins.nl

BNP Paribas S.A. 227 9245 25  
IBAN: NL71BNPA0227924525  
BIC: BNPANL2A  
KvK/CoC No. 09088623  
BTW/VAT No. NL 8043.14.883.B01



Q: door RvA geaccrediteerde verrichting  
R: AP04 erkende en geaccrediteerde verrichting  
S: AS SIKB erkende en geaccrediteerde verrichting  
V: VLAREL erkende verrichting  
W: Waals Gewest erkende verrichting

Dit certificaat mag uitsluitend in zijn geheel worden gereproduceerd.  
Eurofins Analytico B.V. is ISO 14001: 2015 gecertificeerd door TÜV en erkend door het Vlaamse Gewest (OVAM en Dep. Omgeving), het Brusselse Gewest (BIM), het Waalse Gewest (DGRNE-OWD) en door de overheid van Luxemburg (MEV).







## Analysecertificaat

Uw project/verslagnummer	210183	Certificaatnummer/Versie	2021051389/1
Uw projectnaam	V0 Hichtum	Startdatum analyse	29-Mar-2021
Uw ordernummer		Datum einde analyse	01-Apr-2021
Uw monsternemer	Joel Billekens	Rapportagedatum	01-Apr-2021/15:32
		Bijlage	A, B, C
		Pagina	2/2

Analyse	Eenheid	1
S trans 1,2-Dichlooretheen	µg/L	<0.10
CKW (som)	µg/L	<1.6
S Tribroomethaan	µg/L	<0.20
S Vinylchloride	µg/L	<0.10
S 1,1-Dichlooretheen	µg/L	<0.10
S 1,2-Dichloorethenen (Som) factor 0,7	µg/L	0.14 <sup>1)</sup>
S 1,1-Dichloorpropaan	µg/L	<0.20
S 1,2-Dichloorpropaan	µg/L	<0.20
S 1,3-Dichloorpropaan	µg/L	<0.20
S Dichloorpropanen som factor 0.7	µg/L	0.42
<b>Minerale olie</b>		
Minerale olie (C10-C12)	µg/L	<10
Minerale olie (C12-C16)	µg/L	<10
Minerale olie (C16-C21)	µg/L	<10
Minerale olie (C21-C30)	µg/L	<15
Minerale olie (C30-C35)	µg/L	<10
Minerale olie (C35-C40)	µg/L	<10
S Minerale olie totaal (C10-C40)	µg/L	<50

### Nr. Uw monstomschrijving

1 Peilbuis 1

### Opgegeven monstermatrix

Water (AS3000)

### Monster nr.

11958146

### Eurofins Analytico B.V.

Gildeweg 42-46  
3771 NB Barneveld  
P.O. Box 459  
3770 AL Barneveld NL

Tel. +31 (0)34 242 63 00  
Fax +31 (0)34 242 63 99  
E-mail info-env@eurofins.nl  
Site www.eurofins.nl

BNP Paribas S.A. 227 9245 25  
IBAN: NL71BNPA0227924525  
BIC: BNPANL2A  
KvK/CoC No. 09088623  
BTW/VAT No. NL 8043.14.883.B01



Q: door RvA geaccrediteerde verrichting  
R: AP04 erkende en geaccrediteerde verrichting  
S: AS SIKB erkende en geaccrediteerde verrichting  
V: VLAREL erkende verrichting  
W: Waals Gewest erkende verrichting

Dit certificaat mag uitsluitend in zijn geheel worden gereproduceerd.  
Eurofins Analytico B.V. is ISO 14001: 2015 gecertificeerd door TÜV en erkend door het Vlaamse Gewest (OVAM en Dep. Omgeving), het Brusselse Gewest (BIM), het Waalse Gewest (DGRNE-OWD) en door de overheid van Luxemburg (MEV).





**Bijlage (A) met de opgegeven deelmonsterinformatie behorende bij het analysecertificaat. 2021051389/1**

Pagina 1/1

Monster nr.	Uw monsteromschrijving			Uw datum monstername	Monsteromsch./Monstername ID
Barcode	Boornr	Van	Tot		
11958146	Peilbuis 1				
0800915585				29-Mar-2021	
0680533163				29-Mar-2021	
0680533170				29-Mar-2021	



**Eurofins Analytico B.V.**

Gildeweg 42-46  
3771 NB Barneveld  
P.O. Box 459  
3770 AL Barneveld NL

Tel. +31 (0)34 242 63 00  
Fax +31 (0)34 242 63 99  
E-mail [info-env@eurofins.nl](mailto:info-env@eurofins.nl)  
Site [www.eurofins.nl](http://www.eurofins.nl)

BNP Paribas S.A. 227 9245 25  
IBAN: NL71BNPR0227924525  
BIC: BNPANL2A  
KvK/CoC No. 09088623  
BTW/VAT No. NL 8043.14.883.B01

Eurofins Analytico B.V. is ISO 14001: 2015 gecertificeerd door TÜV en erkend door het Vlaamse Gewest (OVAM en Dep. Omgeving), het Brusselse Gewest (BIM), het Waalse Gewest (DGRNE-OWD) en door de overheid van Luxemburg (MEV).

**Bijlage (B) met opmerkingen behorende bij analysecertificaat 2021051389/1**

Pagina 1/1

**Opmerking 1)**De toetswaarde van de som is gelijk aan de sommatie van  $0,7 \star RG$ **Eurofins Analytico B.V.**

Gildeweg 42-46 Tel. +31 (0)34 242 63 00  
3771 NB Barneveld Fax +31 (0)34 242 63 99  
P.O. Box 459 E-mail [info-env@eurofins.nl](mailto:info-env@eurofins.nl)  
3770 AL Barneveld NL Site [www.eurofins.nl](http://www.eurofins.nl)

BNP Paribas S.A. 227 9245 25  
IBAN: NL71BNPA0227924525  
BIC: BNPANL2A  
KvK/CoC No. 09088623  
BTW/VAT No. NL 8043.14.883.B01

Eurofins Analytico B.V. is ISO 14001: 2015 gecertificeerd door TÜV en erkend door het Vlaamse Gewest (OVAM en Dep. Omgeving), het Brusselse Gewest (BIM), het Waalse Gewest (DGRNE-OWD) en door de overheid van Luxemburg (MEV).



**Bijlage (C) met methodeverwijzingen behorende bij analysecertificaat 2021051389/1**

Pagina 1/1

Analyse	Methode	Techniek	Methode referentie
<b>Metalen</b>			
Barium (Ba)	W0421	ICP-MS	pb 3110-3 en NEN-EN-ISO 17294-2
Cadmium (Cd)	W0421	ICP-MS	pb 3110-3 en NEN-EN-ISO 17294-2
Kobalt (Co)	W0421	ICP-MS	pb 3110-3 en NEN-EN-ISO 17294-2
Koper (Cu)	W0421	ICP-MS	pb 3110-3 en NEN-EN-ISO 17294-2
Kwik (Hg)	W0421	ICP-MS	pb 3110-3 en NEN-EN-ISO 17294-2
Molybdeen (Mo)	W0421	ICP-MS	pb 3110-3 en NEN-EN-ISO 17294-2
Nikkel (Ni)	W0421	ICP-MS	pb 3110-3 en NEN-EN-ISO 17294-2
Lood (Pb)	W0421	ICP-MS	pb 3110-3 en NEN-EN-ISO 17294-2
Zink (Zn)	W0421	ICP-MS	pb 3110-3 en NEN-EN-ISO 17294-2
<b>Vluchtige Aromatische Koolwaterstoffen</b>			
Xylenen som AS3000	W0254	HS-GC-MS	pb 3130-1
Aromaten (BTEXN)	W0254	HS-GC-MS	pb 3130-1
Styreen	W0254	HS-GC-MS	pb 3130-1
<b>Vluchtige organische halogeenkoolwaterstoffen</b>			
VOCl (11)	W0254	HS-GC-MS	pb 3130-1
Tribroommethaan (Bromoform)	W0254	HS-GC-MS	pb 3130-1
Vinylchloride	W0254	HS-GC-MS	pb 3130-1
1,1-Dichlooretheen	W0254	HS-GC-MS	pb 3130-1
DiClEtheen som AS3000	W0254	HS-GC-MS	pb 3130-1
1,1-Dichloorpropaan	W0254	HS-GC-MS	pb 3130-1
1,2-Dichloorpropaan	W0254	HS-GC-MS	pb 3130-1
1,3-Dichloorpropaan	W0254	HS-GC-MS	pb 3130-1
DiChlprop. som AS3000	W0254	HS-GC-MS	pb 3130-1
<b>Minerale olie</b>			
Minerale olie (C10-C40)	W0215	GC-FID	pb 3110-5

Nadere informatie over de toegepaste onderzoeksmethoden alsmede een classificatie van de meetonzekerheid staan vermeld in ons overzicht "Specificaties analysemethoden", versie juni 2020.

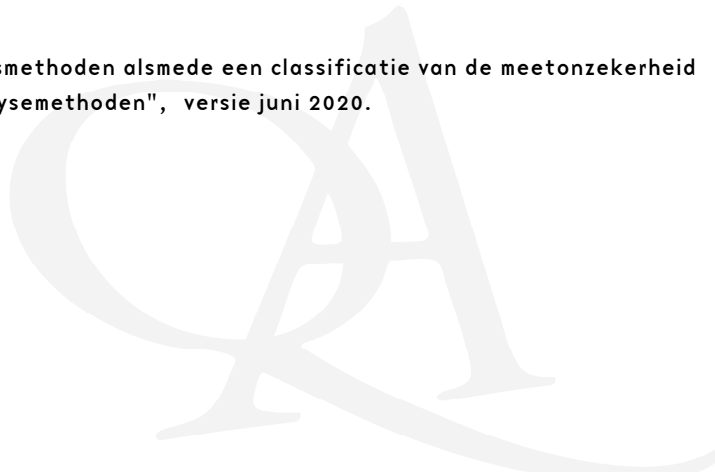

**BIJLAGE 5 (VAN 5)**

**- Toetsingsresultaten**

**BoToVa T12 Toetsing Wbb grond**

Projectnummer 210183  
 Projectnaam VO Hichtum  
 Ordernummer  
 Datum monsternamen 22-03-2021  
 Monsternemer Joel Billekens  
 Certificaatnummer 2021047451  
 Startdatum 23-03-2021  
 Rapportagedatum 26-03-2021

Analyse	Eenheid	1	GSSD	Oordeel	RG	AW	T	I
<b>Bodemtype correctie</b>								
Organische stof		4,9						
Korrelgrootte < 2 µm (Lutum)		24,5						
<b>Voorbehandeling</b>								
Cryogeen malen AS3000								
<b>Bodemkundige analyses</b>								
Droge stof	% (m/m)	72,7	72,7					
Organische stof	% (m/m) ds	4,9	4,9					
Gloeiorest	% (m/m) ds	93						
Korrelgrootte < 2 µm (Lutum)	% (m/m) ds	24,5	24,5					
<b>Metalen</b>								
Barium (Ba)	mg/kg ds	25	25,41		20	190	555	920
Cadmium (Cd)	mg/kg ds	<0,20	0,163	-	0,2	0,6	6,8	13
Kobalt (Co)	mg/kg ds	6,9	7,009	-	3	15	103	190
Koper (Cu)	mg/kg ds	11	12,13	-	5	40	115	190
Kwik (Hg)	mg/kg ds	0,07	0,0724	-	0,05	0,15	18,1	36
Molybdeen (Mo)	mg/kg ds	<1,5	1,05	-	1,5	1,5	95,8	190
Nikkel (Ni)	mg/kg ds	18	18,26	-	4	35	67,5	100
Lood (Pb)	mg/kg ds	31	33,19	-	10	50	290	530
Zink (Zn)	mg/kg ds	63	67,41	-	20	140	430	720
<b>Minerale olie</b>								
Minerale olie (C10-C12)	mg/kg ds	<3,0	4,286					
Minerale olie (C12-C16)	mg/kg ds	<5,0	7,143					
Minerale olie (C16-C21)	mg/kg ds	<5,0	7,143					
Minerale olie (C21-C30)	mg/kg ds	16	32,65					
Minerale olie (C30-C35)	mg/kg ds	9,7	19,8					
Minerale olie (C35-C40)	mg/kg ds	<6,0	8,571					
Minerale olie totaal (C10-C40)	mg/kg ds	<35	50	-	35	190	2600	5000
<b>Polychloorbifenylen, PCB</b>								
PCB 28	mg/kg ds	<0,0010	0,0014					
PCB 52	mg/kg ds	<0,0010	0,0014					
PCB 101	mg/kg ds	<0,0010	0,0014					
PCB 118	mg/kg ds	<0,0010	0,0014					
PCB 138	mg/kg ds	<0,0010	0,0014					
PCB 153	mg/kg ds	<0,0010	0,0014					
PCB 180	mg/kg ds	<0,0010	0,0014					
PCB (som 7) (factor 0,7)	mg/kg ds	0,0049	0,01	-	0,007	0,02	0,51	1
<b>Polycyclische Aromatische Koolwaterstoffen, PAK</b>								
Naftaleen	mg/kg ds	<0,050	0,035					
Fenanthreen	mg/kg ds	<0,050	0,035					
Anthraceen	mg/kg ds	<0,050	0,035					
Fluorantheen	mg/kg ds	0,13	0,13					
Benzo(a)anthraceen	mg/kg ds	0,064	0,064					
Chryseen	mg/kg ds	0,084	0,084					
Benzo(k)fluorantheen	mg/kg ds	<0,050	0,035					
Benzo(a)pyreen	mg/kg ds	0,066	0,066					
Benzo(ghi)peryleen	mg/kg ds	0,058	0,058					
Indeno(123-cd)pyreen	mg/kg ds	0,062	0,062					
PAK VROM (10) (factor 0,7)	mg/kg ds	0,6	0,604	-	0,35	1,5	20,8	40

**Legenda**

Nr. Analytico-nr Monster  
 1 11945051 MMbg1

Eindoordeel: Voldoet aan Achtergrondwaarde

**Gebruikte afkortingen**

- kleiner dan of gelijk aan Achtergrondwaarde  
 \* groter dan Achtergrondwaarde  
 \*\* groter dan Tussenwaarde  
 \*\*\* groter dan Interventiewaarde

GSSD Gestandaardiseerd gehalte  
 RG Vereiste Rapportagegrens  
 AW Achtergrondwaarde  
 T Tussenwaarde  
 I Interventiewaarde

Deze toetsing is uitgevoerd met behulp van BoToVa.

Zie voor info: <http://www.rwsleefomgeving.nl/onderwerpen/bodem-ondergrond/bbk/instrumenten/botova/>  
 N.B.: de vermelde tussenwaarde is door PAIS berekend en is niet afkomstig uit BoToVa

**BoToVa T12 Toetsing Wbb grond**

Projectnummer 210183  
 Projectnaam VO Hichtum  
 Ordernummer  
 Datum monsternamen 22-03-2021  
 Monsternemer Joel Billekens  
 Certificaatnummer 2021047451  
 Startdatum 23-03-2021  
 Rapportagedatum 26-03-2021

Analyse	Eenheid	2	GSSD	Oordeel	RG	AW	T	I
<b>Bodemtype correctie</b>								
Organische stof		3,1						
Korrelgrootte < 2 µm (Lutum)		25,5						
<b>Voorbehandeling</b>								
Cryogeen malen AS3000				Uitgevoerd				
<b>Bodemkundige analyses</b>								
Droge stof	% (m/m)	77,6	77,6					
Organische stof	% (m/m) ds	3,1	3,1					
Gloeirest	% (m/m) ds	95						
Korrelgrootte < 2 µm (Lutum)	% (m/m) ds	25,5	25,5					
<b>Metalen</b>								
Barium (Ba)	mg/kg ds	29	28,54		20	190	555	920
Cadmium (Cd)	mg/kg ds	<0,20	0,1708	-	0,2	0,6	6,8	13
Kobalt (Co)	mg/kg ds	8,1	7,976	-	3	15	103	190
Koper (Cu)	mg/kg ds	9,8	10,97	-	5	40	115	190
Kwik (Hg)	mg/kg ds	<0,050	0,0362	-	0,05	0,15	18,1	36
Molybdeen (Mo)	mg/kg ds	<1,5	1,05	-	1,5	1,5	95,8	190
Nikkel (Ni)	mg/kg ds	18	17,75	-	4	35	67,5	100
Lood (Pb)	mg/kg ds	25	27,04	-	10	50	290	530
Zink (Zn)	mg/kg ds	58	61,91	-	20	140	430	720
<b>Minerale olie</b>								
Minerale olie (C10-C12)	mg/kg ds	<3,0	6,774					
Minerale olie (C12-C16)	mg/kg ds	<5,0	11,29					
Minerale olie (C16-C21)	mg/kg ds	<5,0	11,29					
Minerale olie (C21-C30)	mg/kg ds	<11	24,84					
Minerale olie (C30-C35)	mg/kg ds	6,7	21,61					
Minerale olie (C35-C40)	mg/kg ds	<6,0	13,55					
Minerale olie totaal (C10-C40)	mg/kg ds	<35	79,03	-	35	190	2600	5000
<b>Polychloorbifenylen, PCB</b>								
PCB 28	mg/kg ds	<0,0010	0,0022					
PCB 52	mg/kg ds	<0,0010	0,0022					
PCB 101	mg/kg ds	<0,0010	0,0022					
PCB 118	mg/kg ds	<0,0010	0,0022					
PCB 138	mg/kg ds	<0,0010	0,0022					
PCB 153	mg/kg ds	<0,0010	0,0022					
PCB 180	mg/kg ds	<0,0010	0,0022					
PCB (som 7) (factor 0,7)	mg/kg ds	0,0049	0,0158	-	0,007	0,02	0,51	1
<b>Polycyclische Aromatische Koolwaterstoffen, PAK</b>								
Naftaleen	mg/kg ds	<0,050	0,035					
Fenanthreen	mg/kg ds	0,059	0,059					
Anthraceen	mg/kg ds	<0,050	0,035					
Fluorantheen	mg/kg ds	0,14	0,14					
Benzo(a)anthraceen	mg/kg ds	0,075	0,075					
Chryseen	mg/kg ds	0,09	0,09					
Benzo(k)fluorantheen	mg/kg ds	<0,050	0,035					
Benzo(a)pyreen	mg/kg ds	0,058	0,058					
Benzo(ghi)peryleen	mg/kg ds	0,053	0,053					
Indeno(123-cd)pyreen	mg/kg ds	0,056	0,056					
PAK VROM (10) (factor 0,7)	mg/kg ds	0,64	0,636	-	0,35	1,5	20,8	40

**Legenda**

Nr. Analytico-nr Monster  
 2 11945052 MMbg2

Eindoordeel: Voldoet aan Achtergrondwaarde

**Gebruikte afkortingen**

- kleiner dan of gelijk aan Achtergrondwaarde  
 \* groter dan Achtergrondwaarde  
 \*\* groter dan Tussenwaarde  
 \*\*\* groter dan Interventiewaarde

GSSD Gestandaardiseerd gehalte  
 RG Vereiste Rapportagegrens  
 AW Achtergrondwaarde  
 T Tussenwaarde  
 I Interventiewaarde

Deze toetsing is uitgevoerd met behulp van BoToVa.

Zie voor info: <http://www.rwsleefomgeving.nl/onderwerpen/bodem-ondergrond/bbk/instrumenten/botova/>  
 N.B.: de vermelde tussenwaarde is door PAIS berekend en is niet afkomstig uit BoToVa

**BoToVa T12 Toetsing Wbb grond**

Projectnummer 210183  
 Projectnaam VO Hichtum  
 Ordernummer  
 Datum monsternamen 22-03-2021  
 Monsternemer Joel Billekens  
 Certificaatnummer 2021047451  
 Startdatum 23-03-2021  
 Rapportagedatum 26-03-2021

Analyse	Eenheid	3	GSSD	Oordeel	RG	AW	T	I
<b>Bodemtype correctie</b>								
Organische stof		3,6						
Korrelgrootte < 2 µm (Lutum)		20,1						
<b>Voorbehandeling</b>								
Cryogeen malen AS3000		Uitgevoerd						
<b>Bodemkundige analyses</b>								
Droge stof	% (m/m)	74,9	74,9					
Organische stof	% (m/m) ds	3,6	3,6					
Gloeirest	% (m/m) ds	95						
Korrelgrootte < 2 µm (Lutum)	% (m/m) ds	20,1	20,1					
<b>Metalen</b>								
Barium (Ba)	mg/kg ds	37	43,95		20	190	555	920
Cadmium (Cd)	mg/kg ds	<0,20	0,1783	-	0,2	0,6	6,8	13
Kobalt (Co)	mg/kg ds	6,6	7,787	-	3	15	103	190
Koper (Cu)	mg/kg ds	17	20,94	-	5	40	115	190
Kwik (Hg)	mg/kg ds	0,097	0,1067	-	0,05	0,15	18,1	36
Molybdeen (Mo)	mg/kg ds	<1,5	1,05	-	1,5	1,5	95,8	190
Nikkel (Ni)	mg/kg ds	18	20,93	-	4	35	67,5	100
Lood (Pb)	mg/kg ds	53	61,13	*	10	50	290	530
Zink (Zn)	mg/kg ds	62	75,02	-	20	140	430	720
<b>Minerale olie</b>								
Minerale olie (C10-C12)	mg/kg ds	<3,0	5,833					
Minerale olie (C12-C16)	mg/kg ds	<5,0	9,722					
Minerale olie (C16-C21)	mg/kg ds	6,7	18,61					
Minerale olie (C21-C30)	mg/kg ds	17	47,22					
Minerale olie (C30-C35)	mg/kg ds	13	36,11					
Minerale olie (C35-C40)	mg/kg ds	<6,0	11,67					
Minerale olie totaal (C10-C40)	mg/kg ds	40	111,1	-	35	190	2600	5000
Chromatogram olie (GC)		Zie bijl.						
<b>Polychloorbifenylen, PCB</b>								
PCB 28	mg/kg ds	<0,0010	0,0019					
PCB 52	mg/kg ds	<0,0010	0,0019					
PCB 101	mg/kg ds	<0,0010	0,0019					
PCB 118	mg/kg ds	<0,0010	0,0019					
PCB 138	mg/kg ds	<0,0010	0,0019					
PCB 153	mg/kg ds	<0,0010	0,0019					
PCB 180	mg/kg ds	<0,0010	0,0019					
PCB (som 7) (factor 0,7)	mg/kg ds	0,0049	0,0136	-	0,007	0,02	0,51	1
<b>Polycyclische Aromatische Koolwaterstoffen, PAH</b>								
Naftaleen	mg/kg ds	<0,050	0,035					
Fenantheen	mg/kg ds	1,2	1,2					
Anthraceen	mg/kg ds	0,36	0,36					
Fluorantheen	mg/kg ds	1	1					
Benzo(a)anthraceen	mg/kg ds	0,42	0,42					
Chryseen	mg/kg ds	0,42	0,42					
Benzo(k)fluorantheen	mg/kg ds	0,2	0,2					
Benzo(a)pyreen	mg/kg ds	0,26	0,26					
Benzo(ghi)peryleen	mg/kg ds	0,22	0,22					
Indeno(123-cd)pyreen	mg/kg ds	0,25	0,25					
PAK VROM (10) (factor 0,7)	mg/kg ds	4,4	4,365	*	0,35	1,5	20,8	40

**Legenda**

Nr. Analytico-nr Monster  
 3 11945053 MMog

Eindoordeel: Overschrijding Achtergrondwaarde

**Gebruikte afkortingen**

- kleiner dan of gelijk aan Achtergrondwaarde  
 \* groter dan Achtergrondwaarde  
 \*\* groter dan Tussenwaarde  
 \*\*\* groter dan Interventiewaarde

GSSD Gestandaardiseerd gehalte  
 RG Vereiste Rapportagegrens  
 AW Achtergrondwaarde  
 T Tussenwaarde  
 I Interventiewaarde

Deze toetsing is uitgevoerd met behulp van BoToVa.

Zie voor info: <http://www.rwsleefomgeving.nl/onderwerpen/bodem-ondergrond/bbk/instrumenten/botova/>

N.B.: de vermelde tussenwaarde is door PAIS berekend en is niet afkomstig uit BoToVa



**BoToVa T1 Beoordeling kwaliteit van grond en bagger bij toepassing op of in de lanc**

Projectnummer 210183  
 Projectnaam VO Hichtum  
 Ordernummer  
 Datum monsternamen 22-03-2021  
 Monsternemer Joel Billekens  
 Certificaatnummer 2021047451  
 Startdatum 23-03-2021  
 Rapportagedatum 26-03-2021

Analyse	Eenheid	1	GSSD	Oordeel	RG Eis	AW	Wonen	Industrie	IW
<b>Bodemtype correctie</b>									
Organische stof		4,9							
Korrelgrootte < 2 µm (Lutum)		24,5							
<b>Voorbehandeling</b>									
Cryogeen malen AS3000		Uitgevoerd							
<b>Bodemkundige analyses</b>									
Droge stof	% (m/m)	72,7	72,7						
Organische stof	% (m/m) ds	4,9	4,9						
Gloeirest	% (m/m) ds	93							
Korrelgrootte < 2 µm (Lutum)	% (m/m) ds	24,5	24,5						
<b>Metalen</b>									
Barium (Ba)	mg/kg ds	25	25,41		20				920
Cadmium (Cd)	mg/kg ds	<0,20	0,163	<=AW	0,2	0,6	1,2	4,3	13
Kobalt (Co)	mg/kg ds	6,9	7,009	<=AW	3	15	35	190	190
Koper (Cu)	mg/kg ds	11	12,13	<=AW	5	40	54	190	190
Kwik (Hg)	mg/kg ds	0,07	0,0724	<=AW	0,05	0,15	0,83	4,8	36
Molybdeen (Mo)	mg/kg ds	<1,5	1,05	<=AW	1,5	1,5	88	190	190
Nikkel (Ni)	mg/kg ds	18	18,26	<=AW	4	35		100	100
Lood (Pb)	mg/kg ds	31	33,19	<=AW	10	50	210	530	530
Zink (Zn)	mg/kg ds	63	67,41	<=AW	20	140	200	720	720
<b>Minerale olie</b>									
Minerale olie (C10-C12)	mg/kg ds	<3,0	4,286						
Minerale olie (C12-C16)	mg/kg ds	<5,0	7,143						
Minerale olie (C16-C21)	mg/kg ds	<5,0	7,143						
Minerale olie (C21-C30)	mg/kg ds	16	32,65						
Minerale olie (C30-C35)	mg/kg ds	9,7	19,8						
Minerale olie (C35-C40)	mg/kg ds	<6,0	8,571						
Minerale olie totaal (C10-C40)	mg/kg ds	<35	50	<=AW	35	190	190	500	5000
<b>Polychloorbifenylen, PCB</b>									
PCB 28	mg/kg ds	<0,0010	0,0014						
PCB 52	mg/kg ds	<0,0010	0,0014						
PCB 101	mg/kg ds	<0,0010	0,0014						
PCB 118	mg/kg ds	<0,0010	0,0014						
PCB 138	mg/kg ds	<0,0010	0,0014						
PCB 153	mg/kg ds	<0,0010	0,0014						
PCB 180	mg/kg ds	<0,0010	0,0014						
PCB (som 7) (factor 0,7)	mg/kg ds	0,0049	0,01	<=AW	0,0049	0,02	0,04	0,5	1
<b>Polycyclische Aromatische Koolwaterstoffen, PAH</b>									
Naftaleen	mg/kg ds	<0,050	0,035						
Fenanthreen	mg/kg ds	<0,050	0,035						
Anthraceen	mg/kg ds	<0,050	0,035						
Fluorantheen	mg/kg ds	0,13	0,13						
Benzo(a)anthraceen	mg/kg ds	0,064	0,064						
Chryseen	mg/kg ds	0,084	0,084						
Benzo(k)fluorantheen	mg/kg ds	<0,050	0,035						
Benzo(a)pyreen	mg/kg ds	0,066	0,066						
Benzo(ghi)peryleen	mg/kg ds	0,058	0,058						
Indeno(123-cd)pyreen	mg/kg ds	0,062	0,062						
PAK VROM (10) (factor 0,7)	mg/kg ds	0,6	0,604	<=AW	0,5	1,5	6,8	40	40

**Legenda**

Nr. Analytico-nr Monster  
 1 11945051 MMbg1

Eindoordeel: Altijd toepasbaar

**Gebruikte afkortingen**

GSSD Gestandaardiseerd gehalte  
 AW Achtergrondwaarde  
 <= AW kleiner dan of gelijk aan Achtergrondwaarde  
 RG Eis Vereiste rapportagegrens  
 IW Interventiewaarde

Deze toetsing is uitgevoerd met behulp van BoToVa.

Zie voor info: <http://www.rwsleefomgeving.nl/onderwerpen/bodem-ondergrond/bbk/instrumenten/botova/>

**BoToVa T1 Beoordeling kwaliteit van grond en bagger bij toepassing op of in de lanc**

Projectnummer 210183  
 Projectnaam VO Hichtum  
 Ordernummer  
 Datum monsternamen 22-03-2021  
 Monsternemer Joel Billekens  
 Certificaatnummer 2021047451  
 Startdatum 23-03-2021  
 Rapportagedatum 26-03-2021

Analyse	Eenheid	2	GSSD	Oordeel	RG Eis	AW	Wonen	Industrie	IW
<b>Bodemtype correctie</b>									
Organische stof		3,1							
Korrelgrootte < 2 µm (Lutum)		25,5							
<b>Voorbehandeling</b>									
Cryogeen malen AS3000		Uitgevoerd							
<b>Bodemkundige analyses</b>									
Droge stof	% (m/m)	77,6	77,6						
Organische stof	% (m/m) ds	3,1	3,1						
Gloeirest	% (m/m) ds	95							
Korrelgrootte < 2 µm (Lutum)	% (m/m) ds	25,5	25,5						
<b>Metalen</b>									
Barium (Ba)	mg/kg ds	29	28,54		20				920
Cadmium (Cd)	mg/kg ds	<0,20	0,1708	<=AW	0,2	0,6	1,2	4,3	13
Kobalt (Co)	mg/kg ds	8,1	7,976	<=AW	3	15	35	190	190
Koper (Cu)	mg/kg ds	9,8	10,97	<=AW	5	40	54	190	190
Kwik (Hg)	mg/kg ds	<0,050	0,0362	<=AW	0,05	0,15	0,83	4,8	36
Molybdeen (Mo)	mg/kg ds	<1,5	1,05	<=AW	1,5	1,5	88	190	190
Nikkel (Ni)	mg/kg ds	18	17,75	<=AW	4	35		100	100
Lood (Pb)	mg/kg ds	25	27,04	<=AW	10	50	210	530	530
Zink (Zn)	mg/kg ds	58	61,91	<=AW	20	140	200	720	720
<b>Minerale olie</b>									
Minerale olie (C10-C12)	mg/kg ds	<3,0	6,774						
Minerale olie (C12-C16)	mg/kg ds	<5,0	11,29						
Minerale olie (C16-C21)	mg/kg ds	<5,0	11,29						
Minerale olie (C21-C30)	mg/kg ds	<11	24,84						
Minerale olie (C30-C35)	mg/kg ds	6,7	21,61						
Minerale olie (C35-C40)	mg/kg ds	<6,0	13,55						
Minerale olie totaal (C10-C40)	mg/kg ds	<35	79,03	<=AW	35	190	190	500	5000
<b>Polychloorbifenylen, PCB</b>									
PCB 28	mg/kg ds	<0,0010	0,0022						
PCB 52	mg/kg ds	<0,0010	0,0022						
PCB 101	mg/kg ds	<0,0010	0,0022						
PCB 118	mg/kg ds	<0,0010	0,0022						
PCB 138	mg/kg ds	<0,0010	0,0022						
PCB 153	mg/kg ds	<0,0010	0,0022						
PCB 180	mg/kg ds	<0,0010	0,0022						
PCB (som 7) (factor 0,7)	mg/kg ds	0,0049	0,0158	<=AW	0,0049	0,02	0,04	0,5	1
<b>Polycyclische Aromatische Koolwaterstoffen, PAH</b>									
Naftaleen	mg/kg ds	<0,050	0,035						
Fenanthreen	mg/kg ds	0,059	0,059						
Anthraceen	mg/kg ds	<0,050	0,035						
Fluorantheen	mg/kg ds	0,14	0,14						
Benzo(a)anthraceen	mg/kg ds	0,075	0,075						
Chryseen	mg/kg ds	0,09	0,09						
Benzo(k)fluorantheen	mg/kg ds	<0,050	0,035						
Benzo(a)pyreen	mg/kg ds	0,058	0,058						
Benzo(ghi)peryleen	mg/kg ds	0,053	0,053						
Indeno(123-cd)pyreen	mg/kg ds	0,056	0,056						
PAK VROM (10) (factor 0,7)	mg/kg ds	0,64	0,636	<=AW	0,5	1,5	6,8	40	40

**Legenda**

Nr. Analytico-nr Monster  
 2 11945052 MMbg2

Eindoordeel: Altijd toepasbaar

**Gebruikte afkortingen**

GSSD Gestandaardiseerd gehalte  
 AW Achtergrondwaarde  
 <= AW kleiner dan of gelijk aan Achtergrondwaarde  
 RG Eis Vereiste rapportagegrens  
 IW Interventiewaarde

Deze toetsing is uitgevoerd met behulp van BoToVa.

Zie voor info: <http://www.rwsleefomgeving.nl/onderwerpen/bodem-ondergrond/bbk/instrumenten/botova/>

**BoToVa T1 Beoordeling kwaliteit van grond en bagger bij toepassing op of in de lanc**

Projectnummer 210183  
 Projectnaam VO Hichtum  
 Ordernummer  
 Datum monsternamen 22-03-2021  
 Monsternemer Joel Billekens  
 Certificaatnummer 2021047451  
 Startdatum 23-03-2021  
 Rapportagedatum 26-03-2021

Analyse	Eenheid	3	GSSD	Oordeel	RG Eis	AW	Wonen	Industrie	IW
<b>Bodemtype correctie</b>									
Organische stof		3,6							
Korrelgrootte < 2 µm (Lutum)		20,1							
<b>Voorbehandeling</b>									
Cryogeen malen AS3000		Uitgevoerd							
<b>Bodemkundige analyses</b>									
Droge stof	% (m/m)	74,9	74,9						
Organische stof	% (m/m) ds	3,6	3,6						
Gloeirest	% (m/m) ds	95							
Korrelgrootte < 2 µm (Lutum)	% (m/m) ds	20,1	20,1						
<b>Metalen</b>									
Barium (Ba)	mg/kg ds	37	43,95		20				920
Cadmium (Cd)	mg/kg ds	<0,20	0,1783	<=AW	0,2	0,6	1,2	4,3	13
Kobalt (Co)	mg/kg ds	6,6	7,787	<=AW	3	15	35	190	190
Koper (Cu)	mg/kg ds	17	20,94	<=AW	5	40	54	190	190
Kwik (Hg)	mg/kg ds	0,097	0,1067	<=AW	0,05	0,15	0,83	4,8	36
Molybdeen (Mo)	mg/kg ds	<1,5	1,05	<=AW	1,5	1,5	88	190	190
Nikkel (Ni)	mg/kg ds	18	20,93	<=AW	4	35		100	100
Lood (Pb)	mg/kg ds	53	61,13	Wonen	10	50	210	530	530
Zink (Zn)	mg/kg ds	62	75,02	<=AW	20	140	200	720	720
<b>Minerale olie</b>									
Minerale olie (C10-C12)	mg/kg ds	<3,0	5,833						
Minerale olie (C12-C16)	mg/kg ds	<5,0	9,722						
Minerale olie (C16-C21)	mg/kg ds	6,7	18,61						
Minerale olie (C21-C30)	mg/kg ds	17	47,22						
Minerale olie (C30-C35)	mg/kg ds	13	36,11						
Minerale olie (C35-C40)	mg/kg ds	<6,0	11,67						
Minerale olie totaal (C10-C40)	mg/kg ds	40	111,1	<=AW	35	190	190	500	5000
Chromatogram olie (GC)		Zie bijl.							
<b>Polychloorbifenylen, PCB</b>									
PCB 28	mg/kg ds	<0,0010	0,0019						
PCB 52	mg/kg ds	<0,0010	0,0019						
PCB 101	mg/kg ds	<0,0010	0,0019						
PCB 118	mg/kg ds	<0,0010	0,0019						
PCB 138	mg/kg ds	<0,0010	0,0019						
PCB 153	mg/kg ds	<0,0010	0,0019						
PCB 180	mg/kg ds	<0,0010	0,0019						
PCB (som 7) (factor 0,7)	mg/kg ds	0,0049	0,0136	<=AW	0,0049	0,02	0,04	0,5	1
<b>Polycyclische Aromatische Koolwaterstoffen, PAH</b>									
Naftaleen	mg/kg ds	<0,050	0,035						
Fenanthreen	mg/kg ds	1,2	1,2						
Anthraceen	mg/kg ds	0,36	0,36						
Fluorantheen	mg/kg ds	1	1						
Benzo(a)anthraceen	mg/kg ds	0,42	0,42						
Chryseen	mg/kg ds	0,42	0,42						
Benzo(k)fluorantheen	mg/kg ds	0,2	0,2						
Benzo(a)pyreen	mg/kg ds	0,26	0,26						
Benzo(ghi)peryleen	mg/kg ds	0,22	0,22						
Indeno(123-cd)pyreen	mg/kg ds	0,25	0,25						
PAK VROM (10) (factor 0,7)	mg/kg ds	4,4	4,365	Wonen	0,5	1,5	6,8	40	40

**Legenda**

Nr. Analytico-nr Monster  
 3 11945053 MMog

Eindoordeel: Klasse wonen

**Gebruikte afkortingen**

GSSD Gestandaardiseerd gehalte  
 AW Achtergrondwaarde  
 <= AW kleiner dan of gelijk aan Achtergrondwaarde  
 RG Eis Vereiste rapportagegrens  
 IW Interventiewaarde

Deze toetsing is uitgevoerd met behulp van BoToVa.

Zie voor info: <http://www.rwsleefomgeving.nl/onderwerpen/bodem-ondergrond/bbk/instrumenten/botova/>

**BoToVa T13 Toetsing Wbb grondwater (ondiep)**

Projectnummer 210183  
 Projectnaam VO Hichtum  
 Ordernummer  
 Datum monsternamen 29-03-2021  
 Monsternemer Joel Billekens  
 Certificaatnummer 2021051389  
 Startdatum 29-03-2021  
 Rapportagedatum 01-04-2021

Analyse	Eenheid	1	GSSD	Oordeel	RG	S	T	I
<b>Metalen</b>								
Barium (Ba)	µg/L	120	120	*	20	50	338	625
Cadmium (Cd)	µg/L	<0,20	0,14	-	0,2	0,4	3,2	6
Kobalt (Co)	µg/L	7,7	7,7	-	2	20	60	100
Koper (Cu)	µg/L	2,2	2,2	-	2	15	45	75
Kwik (Hg)	µg/L	<0,050	0,035	-	0,05	0,05	0,175	0,3
Molybdeen (Mo)	µg/L	4,2	4,2	-	2	5	153	300
Nikkel (Ni)	µg/L	16	16	*	3	15	45	75
Lood (Pb)	µg/L	<2,0	1,4	-	2	15	45	75
Zink (Zn)	µg/L	58	58	-	10	65	433	800
<b>Vluchtige Aromatische Koolwaterstoffen</b>								
Benzeen	µg/L	<0,20	0,14	-	0,2	0,2	15,1	30
Tolueen	µg/L	<0,20	0,14	-	0,2	7	504	1000
Ethylbenzeen	µg/L	<0,20	0,14	-	0,2	4	77	150
o-Xyleen	µg/L	<0,10	0,07	-				
m,p-Xyleen	µg/L	<0,20	0,14	-				
Xylenen (som) factor 0,7	µg/L	0,21	0,21	-	0,2	0,2	35,1	70
BTEX (som)	µg/L	<0,90						
Naftaleen	µg/L	<0,020	0,014	-	0,02	0,01	35	70
Styreen	µg/L	<0,20	0,14	-	0,2	6	153	300
<b>Vluchtige organische halogeenkoolwaterstoffen</b>								
Dichloormethaan	µg/L	<0,20	0,14	-	0,2	0,01	500	1000
Trichloormethaan	µg/L	<0,20	0,14	-	0,2	6	203	400
Tetrachloormethaan	µg/L	<0,10	0,07	-	0,1	0,01	5	10
Trichlooretheen	µg/L	<0,20	0,14	-	0,2	24	262	500
Tetrachlooretheen	µg/L	<0,10	0,07	-	0,1	0,01	20	40
1,1-Dichloorethaan	µg/L	<0,20	0,14	-	0,2	7	454	900
1,2-Dichloorethaan	µg/L	<0,20	0,14	-	0,2	7	204	400
1,1,1-Trichloorethaan	µg/L	<0,10	0,07	-	0,1	0,01	150	300
1,1,2-Trichloorethaan	µg/L	<0,10	0,07	-	0,1	0,01	65	130
cis 1,2-Dichlooretheen	µg/L	<0,10	0,07	-				
trans 1,2-Dichlooretheen	µg/L	<0,10	0,07	-				
CKW (som)	µg/L	<1,6						
Tribroommethaan	µg/L	<0,20	0,14	-				630
Vinylchloride	µg/L	<0,10	0,07	-	0,2	0,01	2,5	5
1,1-Dichlooretheen	µg/L	<0,10	0,07	-	0,1	0,01	5	10
1,2-Dichloorethenen (Som) factor 0,7	µg/L	0,14	0,14	-	0,2	0,01	10	20
1,1-Dichloorpropan	µg/L	<0,20	0,14	-				
1,2-Dichloorpropan	µg/L	<0,20	0,14	-				
1,3-Dichloorpropan	µg/L	<0,20	0,14	-				
Dichloorpropanen som factor 0.7	µg/L	0,42	0,42	-	0,6	0,8	40,4	80
<b>Minerale olie</b>								
Minerale olie (C10-C12)	µg/L	<10	7					
Minerale olie (C12-C16)	µg/L	<10	7					
Minerale olie (C16-C21)	µg/L	<10	7					
Minerale olie (C21-C30)	µg/L	<15	10,5					
Minerale olie (C30-C35)	µg/L	<10	7					
Minerale olie (C35-C40)	µg/L	<10	7					
Minerale olie totaal (C10-C40)	µg/L	<50	35	-	50	50	325	600
<b>Extra parameters</b>								
som 16 aromatische oplosmiddelen	µg/L		0,77	Geen oordeel mogelijk				

**Legenda**

Nr. Analytico-nr Monster  
 1 11958146 Peilbuis 1

Eindoordeel: Overschrijding Streefwaarde

**Gebruikte afkortingen**

- kleiner dan of gelijk aan Streefwaarde  
 \* groter dan Streefwaarde  
 \*\* groter dan Tussenwaarde  
 \*\*\* groter dan Interventiewaarde

GSSD Gestandaardiseerd gehalte  
 RG Vereiste Rapportagegrens  
 S Streefwaarde  
 T Tussenwaarde  
 I Interventiewaarde

Deze toetsing is uitgevoerd met behulp van BoToVa.

Zie voor info: <http://www.rwsleefomgeving.nl/onderwerpen/bodem-ondergrond/bbk/instrumenten/botova/>

N.B.: de vermelde tussenwaarde is door PAIS berekend en is niet afkomstig uit BoToVa