



# bodeminzicht

Rapport

**verkennend bodemonderzoek**  
**Michiel de Ruyterstraat 71a te Waalre**

*Bezoekadres* Jekschotstraat 12  
*Postcode en plaats* 5465 PG Veghel  
*Telefoon* 0413 287068  
*e-mail* info@bodem-inzicht.nl  
*internet* www.bodem-inzicht.nl

*Projectnaam* Michiel de Ruyterstraat 71a te Waalre  
*Projectnummer* B1554

*Opdrachtgever* Aquatest Consultancy  
*Postadres* Zwartven 1a  
5527 AN Hapert  
*Contactpersoon* dhr. P. Leijdekkers

*Status* Definitief  
*Versie* 1

*Aantal pagina's* 10 (exclusief bijlagen)  
*Datum* 6 oktober 2015

*Samenstelling rapport  
en kwaliteitscontrole* dhr. M. Gloudemans

*Paraaf*

## Inhoud

<b>1</b>	<b>INLEIDING</b> .....	<b>3</b>
1.1	Algemeen .....	3
1.2	Aanleiding en doel van het onderzoek.....	3
1.3	Partijdigheid .....	3
1.4	Opbouw van het rapport .....	3
<b>2</b>	<b>VOORONDERZOEK</b> .....	<b>4</b>
2.1	Beschrijving onderzoekslocatie.....	4
2.2	Voormalig gebruik.....	4
2.3	Toekomstig gebruik.....	4
2.4	Beschikbare onderzoeksgegevens .....	5
2.5	Bodem- en geohydrologische gegevens .....	5
2.6	Hypothese en onderzoekstrategie .....	5
<b>3</b>	<b>UITGEVOERDE WERKZAAMHEDEN</b> .....	<b>6</b>
3.1	Veldwerkzaamheden .....	6
3.2	Zintuiglijke waarnemingen en veldmetingen .....	6
3.3	Meetgegevens grondwater .....	6
3.4	Chemische analyse en monstersselectie .....	6
3.5	Geselecteerde grondmonsters en chemische analyses .....	7
3.6	Overzicht grondwatermonsters en chemische analyses.....	7
<b>4</b>	<b>RESULTATEN</b> .....	<b>8</b>
4.1	Toetsingskader .....	8
4.2	Toetsing analyseresultaten grond en grondwater .....	8
4.3	Analyseresultaten grond- en grondwatermonsters en interpretatie.....	9
<b>5</b>	<b>CONCLUSIES EN ADVIES</b> .....	<b>10</b>

## BIJLAGEN

Bijlage 1: Topografische ligging onderzoekslocatie

Bijlage 2: Situatietekening met boorpunten

Bijlage 3: Boorprofielbeschrijvingen

Bijlage 4: Getoetste tabellen grond en grondwater

Bijlage 5: Analysecertificaten

Bijlage 6: veldwerkrapportage



## 1 INLEIDING

### 1.1 Algemeen

In opdracht van Aquatest Consultancy te Hapert heeft Bodeminzicht een verkennend bodemonderzoek uitgevoerd op het perceel Michiel de Ruyterstraat 71a te Waalre (gemeente Waalre).

Het onderzoek is uitgevoerd op basis van de richtlijnen zoals deze zijn opgesteld in de Nederlandse Norm (NEN) 5740 [NNI, januari 2009]. De NEN 5740 beschrijft de werkwijze voor het opstellen van een onderzoeksstrategie voor verkennend bodemonderzoek naar de aanwezigheid van bodemverontreiniging. De veldwerkzaamheden zijn uitgevoerd onder certificaat BRL SIKB 2000.

### 1.2 Aanleiding en doel van het onderzoek

Aanleiding voor het verkennend bodemonderzoek is de geplande perceeltransactie van de gemeente Waalre naar van Doormalen Vastgoed B.V.

Het doel van het onderzoek is het bepalen van de bodemkwaliteit ter plaatse van de onderzoekslocatie.

Op basis van de resultaten van het vooronderzoek zijn aannames gedaan over het al dan niet aanwezig zijn van potentiële verontreinigingsbronnen en is een onderzoekshypothese opgesteld.

### 1.3 Partijdigheid

Bodeminzicht en partijen die een bijdrage hebben geleverd aan de totstandkoming van dit rapport hebben op geen enkele wijze een relatie met de opdrachtgever en zijn geen belanghebbenden bij de onderzochte locatie.

Bodeminzicht garandeert hiermee derhalve dat een volledig onafhankelijk en onpartijdig onderzoek is uitgevoerd.

### 1.4 Opbouw van het rapport

In het voorliggende rapport komen de volgende aspecten aan de orde:

Vooronderzoek (hoofdstuk 2)

Uitgevoerde werkzaamheden (hoofdstuk 3)

De resultaten van het onderzoek (hoofdstuk 4)

Conclusies en aanbevelingen (hoofdstuk 5)



## 2 VOORONDERZOEK

Onderdeel van een verkennend bodemonderzoek op basis van de NEN 5740 vormt een vooronderzoek, uit te voeren conform NEN 5725 [NNI, januari 2009].

Hierbij zijn de volgende bronnen geraadpleegd:

- A. opdrachtgever
- B. Het milieu-archief van de gemeente Waalre
- C. Kadastrale kaarten
- D. Topografische kaarten, watwaswaar.nl, topotijdreis.nl
- E. Grondwaterkaarten
- F. [www.bodemloket.nl](http://www.bodemloket.nl)
- G. Locatiebezoek

### 2.1 Beschrijving onderzoekslocatie

		bron	bijlage
<i>adres onderzoekslocatie</i>	Michiel de Ruyterstraat 71a te Waalre		
<i>kadastrale registratie</i>	Aalst E 2521		
<i>oppervlakte</i>	1.103 m <sup>2</sup>		
<i>ligging onderzoekslocatie</i>	binnen bebouwde kom		
<i>huidige functie</i>	braakliggend na sloop van de bebouwing.		
<i>onverhard terrein aanwezig</i>	ja omschrijving: braakliggend		
<i>omgeving</i>	noord: parkeerplaats oost: openbare weg zuid: particuliere tuinen west: Michiel de Ruyterstraat		

### 2.2 Voormalig gebruik

		bron	aanpassing strategie
<i>voormalig gebruik locatie algemeen</i>	het gebied maakt al sinds de jaren 50 deel uit van het centrum van Aalst. De voormalige bebouwing is in gebruik geweest als school en kantoor.	D	-
<i>(sloot-)dempingen</i>	nee	B, D	-
<i>ophogingen</i>	nee	B, D	-
<i>bebouwing</i>	ja, vermoedelijk geen asbesthoudende materialen toegepast.	B, D	-
<i>bodembedreigende activiteiten</i>	nee	B	-
<i>opslagtanks</i>	nee	B	-
<i>opslag bodembedreigende stoffen</i>	nee	B	-

### 2.3 Toekomstig gebruik

		bron	aanpassing strategie
<i>bestemming</i>	het terrein wordt herbestemd	A	nee
<i>bodembedreigende activiteiten</i>	-	-	-
<i>opslagtanks</i>	-	-	-
<i>opslag bodembedreigende stoffen</i>	-	-	-



## 2.4 Beschikbare onderzoeksgegevens

		bron	aanpassing strategie
<i>onderzoek op locatie</i>	De locatie is niet eerder onderzocht.	B	nee
<i>onderzoek in directe omgeving</i>	<p>Verkennd NVN onderzoek Den Hof te Aalst (nu Den Hof 26-44), Inpijn-Blokpoel Son Milieu, opdrachtnummer MB-1930, d.d.9 oktober 1997.</p> <p>Conclusie rapportage: in de bovengrond is een licht verhoogd gehalte aan PAK gemeten. In de ondergrond is een licht verhoogd gehalte aan zink gemeten. In het grondwater zijn licht verhoogde concentraties aan koper en lood gemeten.</p> <p>Verkennd bodemonderzoek Michiel de Ruyterstraat 3 t/m 13 (nu Michiel de Ruyterstraat 45 t/m 71), Milieudienst regio Eindhoven, rapportnummer 4.23.55442, d.d. december 1996.</p> <p>Conclusie rapportage: in de bovengrond is een lichte verontreiniging geconstateerd met PAK. In de ondergrond zijn geen verontreinigingen geconstateerd met één van de onderzochte parameters. In het grondwater is een lichte verontreiniging aangetroffen met chloroform.</p>	B	nee

## 2.5 Bodem- en geohydrologische gegevens

<i>Bodemopbouw</i>			
<i>deklaag</i>	fijn tot matig grof zand. Plaatselijk komt leem, klei en veen voor.	Nuenengroep	0-22 m-mv
<i>eerste watervoerend pakket</i>	matig tot zeer grove grindrijke zanden, met plaatselijk een kleilaag.	Formatie van Sterksel/Veghel	22-80 m-mv
<i>scheidende laag</i>	kleihoudende afzettingen	Kedichem/Tegelen	80-130 m-mv
<i>hydrologie</i>			
<i>diepte freatisch grondwater</i>	1,0-1,5 m-mv		
<i>stromingsrichting</i>	noordelijk		

## 2.6 Hypothese en onderzoeksstrategie

<i>(deel)-locatie</i>	<i>oppervlakte</i>	<i>hypothese</i>	<i>boringen</i>		<i>analyses</i>	
<i>gehele locatie</i>	1.103 m <sup>2</sup>	onverdacht	6	tot 0,5 m-mv	2	standaardpakket grond
			1	tot 2,0 m-mv/grondwater		
			1	peilbuis	1	standaardpakket grondwater



## 3 UITGEVOERDE WERKZAAMHEDEN

### 3.1 Veldwerkzaamheden

<i>verricht onder procescertificaat BRL SIKB 2000</i>	
<i>conform protocol 2001</i>	ja
<i>datum</i>	8 september 2015
<i>veldmedewerker(s)</i>	M. Gloudemans, Bodeminzicht certificaat EC-SIK-20303
<i>afwijkingen</i>	-
<i>bijzonderheden</i>	-
<i>conform protocol 2002</i>	
<i>conform protocol 2002</i>	ja
<i>datum</i>	15 september 2015
<i>veldmedewerker(s)</i>	M. Gloudemans, Bodeminzicht certificaat EC-SIK-20303
<i>afwijkingen</i>	-
<i>bijzonderheden</i>	-
<i>conform protocol 2018</i>	
<i>conform protocol 2018</i>	n.v.t.
<i>datum</i>	-
<i>veldmedewerker(s)</i>	-
<i>afwijkingen</i>	-
<i>bijzonderheden</i>	-

- In bijlage 2 is de plaats van de boringen in de situatietekening opgenomen.
- Voor de gedetailleerde boorprofielbeschrijvingen per boring wordt verwezen naar bijlage 3.
- In bijlage 6 zijn de veldwerkrapportages opgenomen

### 3.2 Zintuiglijke waarnemingen en veldmetingen

<i>boring</i>	<i>diepte boring (m -mv)</i>	<i>traject (m -mv)</i>	<i>soort</i>	<i>waargenomen bijzonderheden</i>
1	4,00	0,00 - 0,30	Zand	sporen puin
2	2,00	0,00 - 0,50	Zand	zwak puinhoudend
		1,50 - 2,00	Zand	zwak roesthoudend
4	0,50	0,00 - 0,50	Zand	resten wortels
5	0,65	0,00 - 0,15	Zand	zwak puinhoudend
6	0,70	0,00 - 0,20	Zand	zwak puinhoudend
7	0,50	0,00 - 0,50	Zand	matig wortelhoudend
8	1,00	0,20 - 0,50	Zand	zwak puinhoudend

De aangetroffen bijzonderheden hebben niet geleid tot aanpassing van de onderzoeksstrategie.

### 3.3 Meetgegevens grondwater

	<i>filterdiepte (m-mv)</i>	<i>grondwaterstand (m-mv)</i>	<i>zuurgraad (pH)</i>	<i>EC in <math>\mu</math>S/cm</i>	<i>troebelheid in NTU</i>
1	3,00 - 4,00	2,55	6,3	31	11,25

De gemeten waarden worden niet als afwijkend beschouwd voor de regio en geven geen indicatie voor de aanwezigheid van verontreinigingen in het grondwater.

### 3.4 Chemische analyse en monsteselectie

De chemische analyses van de grond- en grondwatermonsters geven informatie over de feitelijke aanwezigheid en concentraties van onderzochte stoffen of groepen stoffen. De chemische analyses zijn uitgevoerd volgens het door de door de Raad voor Accreditatie (RvA) geaccrediteerde laboratorium Al-West B.V. in Deventer. Het laboratorium werkt volgens de meest van toepassing zijnde normen van het Nederland Normalisatie Instituut (NNI).



### 3.5 Geselecteerde grondmonsters en chemische analyses

Analysemonster	Traject (m -mv)	Deelmonsters	Analysepakket <sup>1</sup>	reden/motivatie
MM1	0,00 - 0,50	1 (0,00 - 0,30) 2 (0,00 - 0,50) 5 (0,00 - 0,15) 6 (0,00 - 0,20) 8 (0,20 - 0,50)	AS3000 NEN 5740 standaardpakket + Struct.+voorb.	bovengrond, zand, zwak puin
MM2	0,70 - 2,00	1 (1,60 - 2,00) 2 (1,00 - 1,50) 8 (0,70 - 1,00)	AS3000 NEN 5740 standaardpakket + Struct.+voorb.	ondergrond, zand, schoon

1)Het NEN 5740 standaardpakket bodem bestaat uit de volgende parameters: droogrest, metalen (barium, cadmium, kobalt, koper, kwik, lood, molybdeen, nikkel en zink), PCB's, PAK, minerale olie.

De analyseresultaten hebben geen aanleiding gegeven individuele monsters separaat te analyseren.

### 3.6 Overzicht grondwatermonsters en chemische analyses

Peilbuis	Filterdiepte in m-mv	Bijzonderheden	Analysepakket
1	3,00 - 4,00	-	standaardpakket grondwater <sup>1</sup>

1)Het standaardpakket grondwater bestaat uit de volgende parameters: metalen (barium, cadmium, kobalt, koper, kwik, lood, molybdeen, nikkel en zink), vluchtige aromatische koolwaterstoffen, vluchtige gehalogeneerde koolwaterstoffen, minerale olie.

Alle geanalyseerde grondwatermonsters zijn voorbehandeld conform AS 3000 zoals per 1 januari 2008 is voorgeschreven.



## 4 RESULTATEN

### 4.1 Toetsingskader

De verontreinigingssituatie van de bodem kan worden beoordeeld door toetsing van de gemeten gehalten in grond en grondwater aan de achtergrondwaarden grond en streefwaarden grondwater en de interventiewaarden grond en grondwater. De achtergrondwaarden geven het niveau aan waarbij sprake is van een duurzame bodemkwaliteit.

De interventiewaarden geven aan wanneer de functionele eigenschappen die de bodem heeft voor mens, dier en plant ernstig zijn of dreigen te worden verminderd. Om van een "*geval van ernstige bodemverontreiniging*" te spreken dient voor ten minste één stof de gemiddelde concentratie van minimaal 25 m<sup>3</sup> grond of 100 m<sup>3</sup> grondwater hoger te zijn dan de interventiewaarde.

In onderhavig rapport worden de volgende termen gebruikt om de mate van verontreiniging aan te geven:

- **niet verontreinigd:** de concentratie aan verontreiniging is lager dan of gelijk aan de achtergrondwaarde;
- **licht verontreinigd:** de concentratie aan verontreiniging is hoger dan de achtergrondwaarde maar lager dan of gelijk aan de halve som van de achtergrond- en interventiewaarde, index  $((GSSD - AW) / (I - AW))$  groter dan 0,0 maar kleiner dan 0,5;
- **matig verontreinigd:** de concentratie aan verontreiniging is hoger dan de halve som van de achtergrond- en interventiewaarde maar lager dan of gelijk aan de interventiewaarde, index  $((GSSD - AW) / (I - AW))$  groter dan 0,5 maar kleiner dan 1,0;
- **sterk verontreinigd:** de concentratie aan verontreinigingen is hoger dan de interventiewaarde, index  $((GSSD - AW) / (I - AW))$  groter dan 1,0.

Uit de NEN 5740 kan het volgende worden afgeleid. Uitvoering van vervolgonderzoek is in de meeste gevallen alleen noodzakelijk wanneer de concentratie van een stof de halve som van de achtergrondwaarde en de interventiewaarde overschrijdt (index > 0,5). Deze waarde wordt ook in de Leidraad Bodembescherming gehanteerd als de concentratiegrens waarboven een nader onderzoek moet worden uitgevoerd. Bij overschrijding van de interventiewaarde wordt vaak een nader onderzoek uitgevoerd om de ernst van de verontreiniging en de saneringsurgentie te bepalen.

### 4.2 Toetsing analyseresultaten grond en grondwater

De analyseresultaten van de grond zijn getoetst aan de achtergrond- (A) en interventiewaarden (I) uit de circulaire streef- en interventiewaarden bodemsanering [Staatscourant 2000-39]. In de toetsingstabel zijn zowel de achtergrondwaarden (A) als de interventiewaarden (I) voor microverontreinigingen opgenomen. De achtergrond- en interventiewaarden zijn afhankelijk van het (gemeten) lutum- en organisch stofgehalte van de bodem. De analyseresultaten van het grondwater zijn getoetst aan de streef- (S) en interventiewaarden (I). De gemeten waarden van de onderzochte (meng-)monsters met overschrijdingstabellen zijn in bijlage 4 weergegeven. In bijlage 5 zijn de analysecertificaten opgenomen.



## 4.3 Analyseresultaten grond- en grondwatermonsters en interpretatie

<i>(deel)locatie</i>	<i>monster</i>	<i>traject</i>	<i>overschrijding achtergrond- of streefwaarde</i>	<i>overschrijding interventiewaarde</i>
bovengrond	MM1	0,00 - 0,50	-	-
ondergrond	MM2	0,70 - 2,00	-	-
grondwater	1	3,00 - 4,00	Barium [Ba] (0,03)	-

<sup>1</sup>Index (GSSD - AW) / (I - AW)

Bij de interpretatie van het totaal aan onderzoeksgegevens dient, gezien de gehanteerde strategie (gebaseerd op de Nederlandse Norm NEN 5740) welke is gericht op een indicatieve beoordeling van de milieuhygiënische kwaliteit van de bodem, rekening te worden gehouden met een zeker restrisico.

Een bodemonderzoek is een momentopname waarbij steekproefsgewijs boringen worden verricht en peilbuizen worden geplaatst op een veelal willekeurige, maar meest voor de hand liggende locatie. Derhalve kan nooit uitgesloten worden dat op de onderzoekslocatie verontreinigingen aanwezig zijn die bij dit onderzoek niet zijn aangetoond.

Bodeminzicht kan hiervoor niet aansprakelijk worden gesteld.



## 5 CONCLUSIES EN ADVIES

### *Resultaten*

In de zwak puinhoudende bovengrond van de vaste bodem (MM1) zijn geen gehalten aan onderzochte stoffen gemeten boven de achtergrondwaarden.

In de zintuiglijk schone ondergrond van de vaste bodem (MM2) zijn eveneens geen gehalten aan onderzochte stoffen gemeten boven de achtergrondwaarden.

In het grondwater ter plaatse van Pb1 is een gehalte aan barium gedetecteerd boven de streefwaarden. De verhoging aan metalen zijn toe te schrijven aan natuurlijk verhoogde achtergrondwaardes. De overschrijding is marginaal en behoeft geen nader onderzoek.

### *Conclusie en advies*

De resultaten van het onderzoek stemmen niet geheel overeen met de hypothese. De resultaten vormen echter geen aanleiding tot aanpassing van de onderzoeksstrategie. Ter plaatse van de onderzoekslocatie zijn geen verontreinigingen aangetoond die aanleiding vormen voor het uitvoeren van nader of aanvullend bodemonderzoek.

De bodemkwaliteit ter plaatse van de onderzoekslocatie vormt, ons inziens, geen belemmering voor de beoogde perceeltransactie en herontwikkeling van de onderzoekslocatie.

De eventueel bij werkzaamheden vrijkomende grond is op of buiten het onderzoeksterrein herbruikbaar. Indien vrijkomende grond van de locatie afgevoerd dient te worden, dient men rekening te houden met de regels van het vigerende Besluit Bodemkwaliteit.



Bijlage 1

Topografische ligging onderzoekslocatie





<p>12345 25</p> <ul style="list-style-type: none"> <li>— Vastgestelde kadastrale grens</li> <li>— Voorlopige kadastrale grens</li> <li>— Administratieve kadastrale grens</li> <li>— Bebouwing</li> <li>— Overige topografie</li> </ul> <p>Voor een eensluitend uittreksel, Apeldoorn, 7 september 2015 De bewaarder van het kadaster en de openbare registers</p>	<p>Deze kaart is noordgericht</p> <p>Perceelnummer</p> <p>Huisnummer</p> <p>Schaal 1:500</p> <p>Kadastrale gemeente</p> <p>Sectie</p> <p>Perceel</p>	<p>AALST (N.B.)</p> <p>E</p> <p>2521</p>	
--	--	--	--

Aan dit uittreksel kunnen geen betrouwbare maten worden ontleend. De Dienst voor het kadaster en de openbare registers behoudt zich de intellectuele eigendomsrechten voor, waaronder het auteursrecht en het databankenrecht.

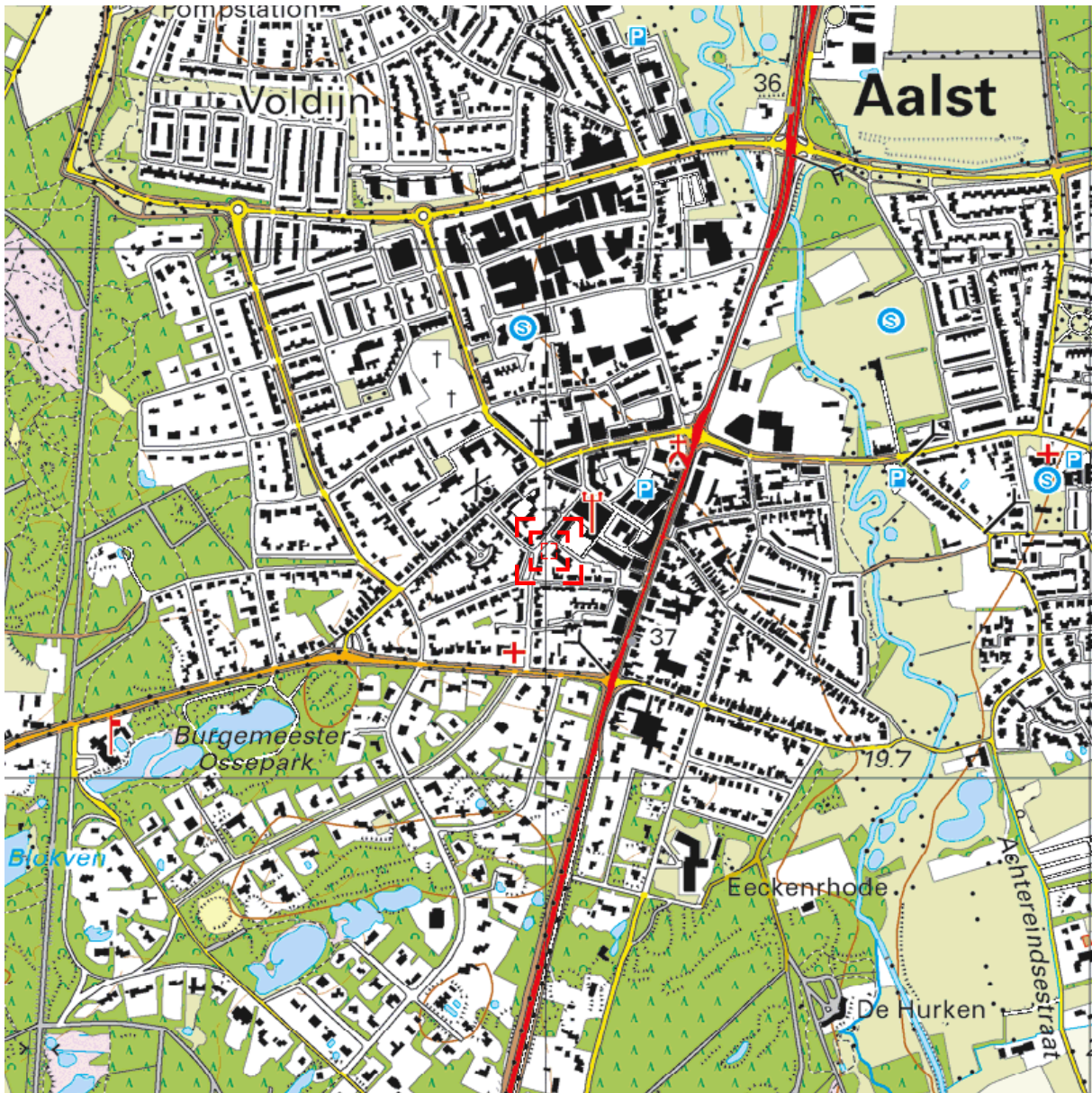

Deze kaart is noordgericht.

Schaal 1: 12500

Hier bevindt zich Kadastraal object AALST (N.B.) E 2521  
Den Hof 18, 5582 JZ WAALRE  
CC-BY Kadaster.



<p><b>BEBOUWING</b></p> <p>a bebouwd gebied b gebouwen c hoogbouw d kas</p> <p><b>WEGEN</b></p> <p>autosnelweg hoofdweg met gescheiden rijbanen hoofdweg regionale weg met gescheiden rijbanen regionale weg lokale weg met gescheiden rijbanen lokale weg weg met losse of slechte verharding onverharde weg straat/overige weg voetgangersgebied fietspad pad, voetpad weg in aanleg</p> <p>viaduct aquaduct vaste brug beweegbare brug brug op pijlers</p>	<p><b>SPOORWEGEN</b></p> <p>spoorweg: enkelspoor spoorweg: meersporig</p> <p>a station b spoorweg in tunnel tramweg</p> <p>a sneltram b sneltramhalte a metro bovengronds b metrostation</p> <p><b>HYDROGRAFIE</b></p> <p>waterloop: smaller dan 3 m waterloop: 3-6 m breed waterloop: breder dan 6 m</p> <p>a schutsluis b stuwen c koedam a duiker b grondduiker c afsluitbare duiker</p> <p><b>BODEMGEBRUIK</b></p> <p>a grasland met sloten b akkerland met greppels c boomgaard d fruitkwekerij e boomkwekerij f grasland met populierenopstand g loofbos h naaldbos i gemengd bos j griend k heide l zand m drasland, moeras n rietland o dodenakker, begraafplaats p overig bodemgebruik</p>	<p><b>OVERIGE SYMBOLEN</b></p> <p>a religieus gebouw b toren, hoge koepel c religieus gebouw met toren d markant object e watertoren f vuurtoren g gemeentehuis h postkantoor i politiebureau j wegvijzer k kapel l kruis m vlampijp n telescoop o windmolen p waterradmolen q windmotor r windturbine s oliepompinstallatie t seinmast u zendmast v hunebed w monument x gemaal y kampeertrein z sportcomplex aa ziekenhuis ab PI ac Gp ad c . ae schietbaan af afrastering ag hoogspanningsleiding met mast ah muur ai geluidswering</p>
---	---	--

Bijlage 2

Situatietekening met boorpunten









### Situatietekening met boorlocaties

Project:  
**M. de Ruyterstraat 71a te Waalre**  
 Projectnummer:  
**B1554**







Formaat: **A4** Datum: **05-10-2015**

#### Legenda:

-  Begrenzing onderzoekslocatie
-  Boringen t.b.v. bovengrond
-  Boringen t.b.v. boven- en ondergrond
-  Boring met peilbuis



**bodeminzicht**

- |   |           |   |        |
|---|-----------|---|--------|
|  | klinkers  |  | grind  |
|  | tegels    |  | beton  |
|  | onverhard |  | asfalt |

0 m 25 m



Bijlage 3

Boorbeschrijvingen





# Bijlage: Boorprofielen

## Boring: 1

## Boring: 2

Datum: 08-09-2015  
G b: 250

Datum: 08-09-2015

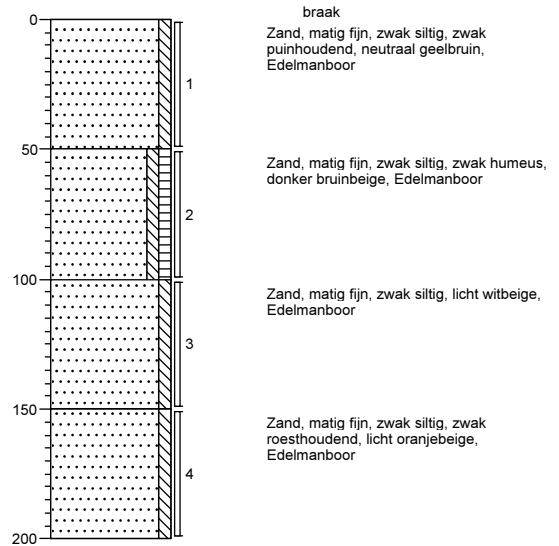
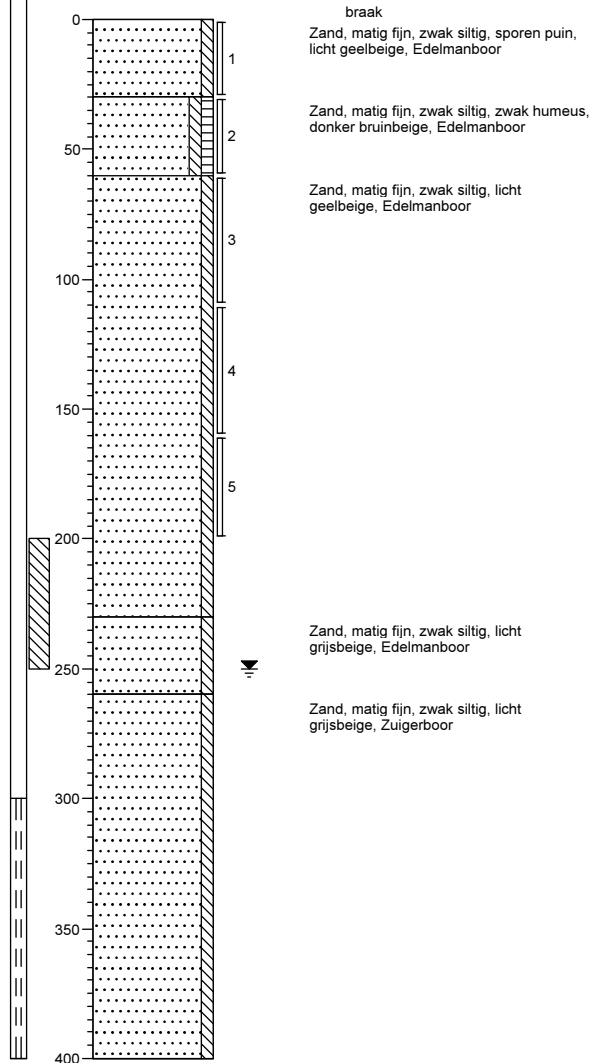

Projectnaam: M. de Ruyterstraat 71a te Waalre

Projectcode: B1554

## Bijlage: Boorprofielen

### Boring: 3

Datum: 08-09-2015

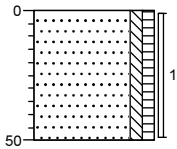

braak  
Zand, matig fijn, zwak siltig, zwak humeus,  
donker bruinbeige, Edelmanboor

### Boring: 4

Datum: 08-09-2015

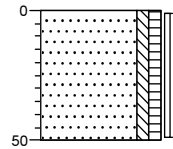

braak  
Zand, matig fijn, zwak siltig, zwak humeus,  
resten wortels, donker bruinbeige,  
Edelmanboor

### Boring: 5

Datum: 08-09-2015

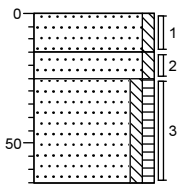

braak  
Zand, matig fijn, zwak siltig, zwak  
puinhoudend, neutraal bruinbeige,  
Edelmanboor  
Zand, matig fijn, zwak siltig, licht  
geelbeige, Edelmanboor  
Zand, matig fijn, zwak siltig, zwak humeus,  
donker bruinbeige, Edelmanboor

### Boring: 6

Datum: 08-09-2015

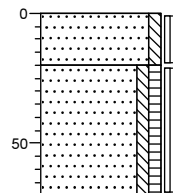

braak  
Zand, matig fijn, zwak siltig, zwak  
puinhoudend, licht bruinbeige,  
Edelmanboor  
Zand, matig fijn, zwak siltig, zwak humeus,  
donker bruinbeige, Edelmanboor

### Boring: 7

Datum: 08-09-2015

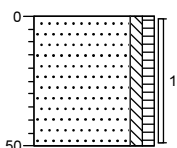

braak  
Zand, matig fijn, zwak siltig, zwak humeus,  
matig wortelhoudend, donker bruinbeige,  
Edelmanboor

### Boring: 8

Datum: 08-09-2015

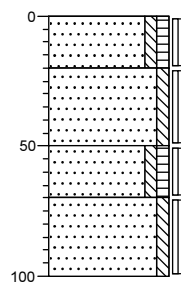

braak  
Zand, matig fijn, zwak siltig, zwak humeus,  
donker bruinbeige, Edelmanboor  
Zand, matig fijn, zwak siltig, zwak  
puinhoudend, neutraal bruinbeige,  
Edelmanboor  
Zand, matig fijn, zwak siltig, zwak humeus,  
donker bruinbeige, Edelmanboor  
Zand, matig fijn, zwak siltig, licht  
geelbeige, Edelmanboor

Projectnaam: M. de Ruyterstraat 71a te Waalre

Projectcode: B1554

# Legenda (conform NEN 5104)

## grind

	Grind, siltig
	Grind, zwak zandig
	Grind, matig zandig
	Grind, sterk zandig
	Grind, uiterst zandig

## zand

	Zand, kleiig
	Zand, zwak siltig
	Zand, matig siltig
	Zand, sterk siltig
	Zand, uiterst siltig

## veen

	Veen, mineraalarm
	Veen, zwak kleiig
	Veen, sterk kleiig
	Veen, zwak zandig
	Veen, sterk zandig

## peilbuis

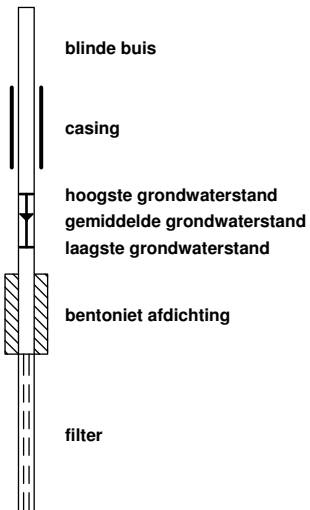

## klei

	Klei, zwak siltig
	Klei, matig siltig
	Klei, sterk siltig
	Klei, uiterst siltig
	Klei, zwak zandig
	Klei, matig zandig
	Klei, sterk zandig

## leem

	Leem, zwak zandig
	Leem, sterk zandig

## overige toevoegingen

	zwak humeus
	matig humeus
	sterk humeus
	zwak grindig
	matig grindig
	sterk grindig

## geur

	geen geur
	zwakke geur
	matige geur
	sterke geur
	uiterste geur

## olie

	geen olie-water reactie
	zwakke olie-water reactie
	matige olie-water reactie
	sterke olie-water reactie
	uiterste olie-water reactie

## p.i.d.-waarde

	>0
	>1
	>10
	>100
	>1000
	>10000

## monsters

	geroerd monster
	ongeroerd monster

## overig

	bijzonder bestanddeel
	Gemiddeld hoogste grondwaterstand
	grondwaterstand
	Gemiddeld laagste grondwaterstand
	slib
	water

Bijlage 4

Getoetste tabellen



Tabel 1: Gemeten gehalten in grond met beoordeling conform de Wet Bodembescherming

Grondmonster		MM1			MM2		
Certificaatcode		525171			525171		
Boring(en)		1, 2, 5, 6, 8			1, 2, 8		
Traject (m -mv)		0,00 - 0,50			0,70 - 2,00		
Humus	% ds	1,0			1,0		
Lutum	% ds	1,0			1,0		
Datum van toetsing		5-10-2015			5-10-2015		
Monsterconclusie		Voldoet aan Achtergrondwaarde			Voldoet aan Achtergrondwaarde		
Monstermelding 1							
Monstermelding 2							
Monstermelding 3							
		<b>Meetw</b>	<b>GSSD</b>	<b>Index</b>	<b>Meetw</b>	<b>GSSD</b>	<b>Index</b>
<b>METALEN</b>							
IJzer [Fe]	% ds	<5,0	3,5 <sup>(6)</sup>		<5,0	3,5 <sup>(6)</sup>	
Kobalt [Co]	mg/kg ds	<3,0	<7,4	-0,04	<3,0	<7,4	-0,04
Nikkel [Ni]	mg/kg ds	<4,0	<8,2	-0,41	<4,0	<8,2	-0,41
Koper [Cu]	mg/kg ds	<5,0	<7,2	-0,22	<5,0	<7,2	-0,22
Zink [Zn]	mg/kg ds	25	59	-0,14	<20	<33	-0,18
Molybdeen [Mo]	mg/kg ds	<1,5	<1,1	-0	<1,5	<1,1	-0
Cadmium [Cd]	mg/kg ds	<0,20	<0,24	-0,03	<0,20	<0,24	-0,03
Barium [Ba]	mg/kg ds	<20	<54 <sup>(6)</sup>		<20	<54 <sup>(6)</sup>	
Kwik [Hg]	mg/kg ds	<0,05	<0,05	-0	<0,05	<0,05	-0
Lood [Pb]	mg/kg ds	15	24	-0,05	<10	<11	-0,08
<b>PAK</b>							
Pak-totaal (10 van VROM) (0.7 facto)	mg/kg ds	0,37			0,35		
Naftaleen	mg/kg ds	<0,050	<0,035		<0,050	<0,035	
Anthraceen	mg/kg ds	<0,050	<0,035		<0,050	<0,035	
Fenanthreen	mg/kg ds	<0,050	<0,035		<0,050	<0,035	
Fluorantheen	mg/kg ds	0,053	0,053		<0,050	<0,035	
Chryseen	mg/kg ds	<0,050	<0,035		<0,050	<0,035	
Benzo(a)anthraceen	mg/kg ds	<0,050	<0,035		<0,050	<0,035	
Benzo(a)pyreen	mg/kg ds	<0,050	<0,035		<0,050	<0,035	
Benzo(k)fluorantheen	mg/kg ds	<0,050	<0,035		<0,050	<0,035	
Indeno-(1,2,3-c,d)pyreen	mg/kg ds	<0,050	<0,035		<0,050	<0,035	
Benzo(g,h,i)peryleen	mg/kg ds	<0,050	<0,035		<0,050	<0,035	
PAK 10 VROM	mg/kg ds		0,37	-0,03		<0,35	-0,03
<b>GECHLOREERDE KOOLWATERSTOFFEN</b>							
PCB (som 7)	mg/kg ds		<0,025	0,01		<0,025	0,01
PCB (7) (som, 0.7 factor)	mg/kg ds	0,0049			0,0049		
PCB 28	mg/kg ds	<0,0010	<0,0035		<0,0010	<0,0035	
PCB 52	mg/kg ds	<0,0010	<0,0035		<0,0010	<0,0035	
PCB 101	mg/kg ds	<0,0010	<0,0035		<0,0010	<0,0035	
PCB 118	mg/kg ds	<0,0010	<0,0035		<0,0010	<0,0035	
PCB 138	mg/kg ds	<0,0010	<0,0035		<0,0010	<0,0035	
PCB 153	mg/kg ds	<0,0010	<0,0035		<0,0010	<0,0035	
PCB 180	mg/kg ds	<0,0010	<0,0035		<0,0010	<0,0035	
<b>OVERIGE (ORGANISCHE) VERBINDINGEN</b>							
Minerale olie C10 - C12	mg/kg ds	<3	11 <sup>(6)</sup>		<3	11 <sup>(6)</sup>	
Minerale olie C10 - C40	mg/kg ds	<35	<123	-0,01	<35	<123	-0,01
Minerale olie C12 - C16	mg/kg ds	<3	11 <sup>(6)</sup>		<3	11 <sup>(6)</sup>	
Minerale olie C16 - C20	mg/kg ds	<4	14 <sup>(6)</sup>		<4	14 <sup>(6)</sup>	
Minerale olie C20 - C24	mg/kg ds	<5	18 <sup>(6)</sup>		<5	18 <sup>(6)</sup>	
Minerale olie C24 - C28	mg/kg ds	<5	18 <sup>(6)</sup>		<5	18 <sup>(6)</sup>	
Minerale olie C28 - C32	mg/kg ds	<5	18 <sup>(6)</sup>		<5	18 <sup>(6)</sup>	
Minerale olie C32 - C36	mg/kg ds	<5	18 <sup>(6)</sup>		<5	18 <sup>(6)</sup>	
Minerale olie C36 - C40	mg/kg ds	<5	18 <sup>(6)</sup>		<5	18 <sup>(6)</sup>	
<b>OVERIG</b>							
Droge stof	%	93,8	93,8 <sup>(6)</sup>		94,2	94,2 <sup>(6)</sup>	
Lutum	%	1,0			1,0		
Organische stof (humus)	%	1,0			1,0		

-----	: Geen toetsnorm aanwezig
<	: kleiner dan de detectielimiet
8,88	: <= Achtergrondwaarde
<=I	: Kleiner of gelijk aan Tussenwa
8,88	: <= Interventiewaarde
8,88	: > Interventiewaarde
6	: Heeft geen normwaarde
#	: verhoogde rapportagegrens
GSSD	: Gestandaardiseerde meetwaarde
Index	: (GSSD - AW) / (I - AW)

- Getoetst via de BoToVa service, versie 2.0.0 -

Tabel 2: Normwaarden conform de Wet Bodembescherming

		AW	WO	IND	I
<b>METALEN</b>					
Cadmium [Cd]	mg/kg ds	0,6	1,2	4,3	13
Kobalt [Co]	mg/kg ds	15	35	190	190
Koper [Cu]	mg/kg ds	40	54	190	190
Kwik [Hg]	mg/kg ds	0,15	0,83	4,8	36
Lood [Pb]	mg/kg ds	50	210	530	530
Molybdeen [Mo]	mg/kg ds	1,5	88	190	190
Nikkel [Ni]	mg/kg ds	35	39	100	100
Zink [Zn]	mg/kg ds	140	200	720	720
<b>PAK</b>					
PAK 10 VROM	mg/kg ds	1,5	6,8	40	40
<b>GECHLOREERDE KOOLWATERSTOFFEN</b>					
PCB (som 7)	mg/kg ds	0,02	0,04	0,5	1
<b>OVERIGE (ORGANISCHE) VERBINDINGEN</b>					
Minerale olie C10 - C40	mg/kg ds	190	190	500	5000

Tabel 3: Gemeten concentraties in grondwater met beoordeling conform de Wet Bodembescherming

Watermonster		1-1-1		
Datum		15-9-2015		
Filterdiepte (m -mv)		3,00 - 4,00		
Datum van toetsing		5-10-2015		
Monsterconclusie		Overschrijding Streefwaarde		
Monstermelding 1				
Monstermelding 2				
Monstermelding 3				
		Meetw	GSSD	Index
<b>METALEN</b>				
Kobalt [Co]	µg/l	<2,0	<1,4	-0,23
Nikkel [Ni]	µg/l	<3,0	<2,1	-0,22
Koper [Cu]	µg/l	10	10	-0,08
Zink [Zn]	µg/l	53	53	-0,02
Molybdeen [Mo]	µg/l	<2,0	<1,4	-0,01
Cadmium [Cd]	µg/l	0,27	0,27	-0,02
Barium [Ba]	µg/l	69	69	0,03
Kwik [Hg]	µg/l	<0,05	<0,04	-0,04
Lood [Pb]	µg/l	<2,0	<1,4	-0,23
<b>AROMATISCHE VERBINDINGEN</b>				
Xylenen (som, 0,7 factor)	µg/l	0,21		
Benzeen	µg/l	<0,20	<0,14	-0
Ethylbenzeen	µg/l	<0,20	<0,14	-0,03
Tolueen	µg/l	<0,20	<0,14	-0,01
Xylenen (som)	µg/l		<0,21	0
meta-/para-Xyleen (som)	µg/l	<0,20	<0,14	
ortho-Xyleen	µg/l	<0,10	<0,07	
Styreen (Vinylbenzeen)	µg/l	<0,20	<0,14	-0,02
Som 16 Aromatische oplosmiddelen	µg/l		<0,77 <sup>(2,14)</sup>	
<b>PAK</b>				
Naftaleen	µg/l	<0,020	<0,014	0
PAK 10 VROM	-		<0,00020 <sup>(11)</sup>	
<b>GECHLOREERDE KOOLWATERSTOFFEN</b>				
1,3-Dichloorpropaan	µg/l	<0,20	<0,14	
1,1-Dichloorpropaan	µg/l	<0,20	<0,14	
Dichloorpropaan	µg/l		<0,42	-0
Dichloorethenen (som, 0,7 factor)	µg/l	0,21		
1,2-Dichloorethenen (som, 0,7 factio	µg/l	0,14		
Dichloorpropanen (0,7 som, 1,1+1,2+1,3)	µg/l	0,42		
cis + trans-1,2-Dichlooretheen	µg/l		<0,14	0,01
1,1-Dichlooretheen	µg/l	<0,10	<0,07	0,01
cis-1,2-Dichlooretheen	µg/l	<0,10	<0,07	
trans-1,2-Dichlooretheen	µg/l	<0,10	<0,07	
Dichloormethaan	µg/l	<0,20	<0,14	0
Trichloormethaan (Chloroform)	µg/l	<0,20	<0,14	-0,01
Tribroommethaan (bromoform)	µg/l	<0,20	<0,14 <sup>(14)</sup>	
Tetrachloormethaan (Tetra)	µg/l	<0,10	<0,07	0,01
1,1-Dichloorethaan	µg/l	<0,20	<0,14	-0,01
1,2-Dichloorethaan	µg/l	<0,20	<0,14	-0,02
1,2-Dichloorpropaan	µg/l	<0,20	<0,14	
1,1,1-Trichloorethaan	µg/l	<0,10	<0,07	0
1,1,2-Trichloorethaan	µg/l	<0,10	<0,07	0
Trichlooretheen (Tri)	µg/l	<0,20	<0,14	-0,05
Tetrachlooretheen (Per)	µg/l	<0,10	<0,07	0
Vinylchloride	µg/l	<0,20	<0,14	0,03
<b>OVERIGE (ORGANISCHE) VERBINDINGEN</b>				
Minerale olie C10 - C12	µg/l	<10	7 <sup>(6)</sup>	
Minerale olie C10 - C40	µg/l	<50	<35	-0,03
Minerale olie C12 - C16	µg/l	<10	7 <sup>(6)</sup>	
Minerale olie C16 - C20	µg/l	7,1	7,1 <sup>(6)</sup>	
Minerale olie C20 - C24	µg/l	7,4	7,4 <sup>(6)</sup>	
Minerale olie C24 - C28	µg/l	<5,0	3,5 <sup>(6)</sup>	
Minerale olie C28 - C32	µg/l	<5,0	3,5 <sup>(6)</sup>	
Minerale olie C32 - C36	µg/l	<5,0	3,5 <sup>(6)</sup>	
Minerale olie C36 - C40	µg/l	<5,0	3,5 <sup>(6)</sup>	

-----	: Geen toetsnorm aanwezig
<	: kleiner dan de detectielimiet
8,88	: <= Streefwaarde
8,88	: > Streefwaarde
8,88	: > Interventiewaarde
>I	: Groter dan Tussenwaarde
11	: Enkele parameters ontbreken in de berekening van de somfractie
14	: Streefwaarde ontbreekt zorgplicht van toepassing
2	: Enkele parameters ontbreken in de som
6	: Heeft geen normwaarde
#	: verhoogde rapportagegrens
GSSD	: Gestandaardiseerde meetwaarde
Index	: (GSSD - S) / (I - S)

- Getoetst via de BoToVa service, versie 2.0.0 -

Tabel 4: Normwaarden conform de Wet Bodembescherming

		S	S Diep	Indicatief	I
<b>METALEN</b>					
Barium [Ba]	µg/l	50	200		625
Cadmium [Cd]	µg/l	0,4	0,06		6
Kobalt [Co]	µg/l	20	0,7		100
Koper [Cu]	µg/l	15	1,3		75
Kwik [Hg]	µg/l	0,05	0,01		0,3
Lood [Pb]	µg/l	15	1,7		75
Molybdeen [Mo]	µg/l	5	3,6		300
Nikkel [Ni]	µg/l	15	2,1		75
Zink [Zn]	µg/l	65	24		800
<b>AROMATISCHE VERBINDINGEN</b>					
Benzeen	µg/l	0,2			30
Ethylbenzeen	µg/l	4			150
Styreen (Vinylbenzeen)	µg/l	6			300
Toluene	µg/l	7			1000
Xylenen (som)	µg/l	0,2			70
Som 16 Aromatische oplosmiddelen	µg/l			150	
<b>PAK</b>					
Naftaleen	µg/l	0,01			70
<b>GECHLOOREERDE KOOLWATERSTOFFEN</b>					
1,1,1-Trichloorethaan	µg/l	0,01			300
1,1,2-Trichloorethaan	µg/l	0,01			130
1,1-Dichloorethaan	µg/l	7			900
1,1-Dichlooretheen	µg/l	0,01			10
1,2-Dichloorethaan	µg/l	7			400
Dichloormethaan	µg/l	0,01			1000
Dichloorpropan	µg/l	0,8			80
Tetrachlooretheen (Per)	µg/l	0,01			40
Tetrachloormethaan (Tetra)	µg/l	0,01			10
Tribroommethaan (bromoform)	µg/l				630
Trichlooretheen (Tri)	µg/l	24			500
Trichloormethaan (Chloroform)	µg/l	6			400
Vinylchloride	µg/l	0,01			5
cis + trans-1,2-Dichlooretheen	µg/l	0,01			20
<b>OVERIGE (ORGANISCHE) VERBINDINGEN</b>					
Minerale olie C10 - C40	µg/l	50			600



Bijlage 5

Analysecertificaten



## AL-West B.V.

Dortmundstraat 16B, 7418 BH Deventer, the Netherlands  
Postbus 693, 7400 AR Deventer  
Tel. +31(0)570 788110, Fax +31(0)570 788108  
e-Mail: info@al-west.nl, www.al-west.nl



BODEMINZICHT V.O.F.  
M. Gloudemans  
JEKSCHOTSTRAAT 12  
5465 PG VEGHEL

Datum 21.09.2015  
Relatienr 35006376  
Opdrachtnr. 526818

## ANALYSERAPPORT

### Opdracht 526818 Water

Opdrachtgever 35006376 BODEMINZICHT V.O.F.  
Uw referentie B1554 M. de Ruyterstraat 71a te Waalre  
Opdrachtacceptatie 15.09.15  
Monsternemer Opdrachtgever

Geachte heer, mevrouw,

Hierbij zenden wij U de resultaten van het door u aangevraagde laboratoriumonderzoek.  
De analyses zijn, tenzij anders vermeld, uitgevoerd overeenkomstig onze erkenning voor de werkzaamheid "Analyse voor milieuhygiënisch bodemonderzoek" van het Besluit Bodemkwaliteit.

Indien u gegevens wenst over de meetonzekerheden van een methode, kunnen wij u deze op verzoek verstrekken.

Dit rapport mag alleen in zijn geheel worden gereproduceerd. Eventuele bijlagen zijn onderdeel van het rapport.

Indien u nog vragen heeft of aanvullende informatie wenst, verzoeken wij u om contact op te nemen met Klantenservice.

Wij vertrouwen U met de toegezonden informatie van dienst te zijn.

Met vriendelijke groet,

AL-West B.V. Dhr. Jan Godlieb, Tel. 31/570788113  
Klantenservice

# AL-West B.V.

Dortmundstraat 16B, 7418 BH Deventer, the Netherlands  
Postbus 693, 7400 AR Deventer  
Tel. +31(0)570 788110, Fax +31(0)570 788108  
e-Mail: info@al-west.nl, www.al-west.nl



# AGROLAB GROUP

Your labs. Your service.

## Opdracht 526818 Water

Monsternr.	Monsteromschrijving	Monstername	Monsternamepunt
302649	1-1-1 1 (300-400)	15.09.2015	

Eenheid **302649**  
1-1-1 1 (300-400)

### Metalen (AS3000)

Barium (Ba)	µg/l	69
Cadmium (Cd)	µg/l	0,27
Kobalt (Co)	µg/l	<2,0
Koper (Cu)	µg/l	10
Kwik (Hg)	µg/l	<0,05
Lood (Pb)	µg/l	<2,0
Molybdeen (Mo)	µg/l	<2,0
Nikkel (Ni)	µg/l	<3,0
Zink (Zn)	µg/l	53

### Aromaten (AS3000)

Benzeen	µg/l	<0,20
Tolueen	µg/l	<0,20
Ethylbenzeen	µg/l	<0,20
<i>m,p</i> -Xyleen	µg/l	<0,20
<i>ortho</i> -Xyleen	µg/l	<0,10
<b>Som Xylenen (Factor 0,7)</b>	µg/l	0,21 <sup>#)</sup>
Naftaleen	µg/l	<0,020
Styreen	µg/l	<0,20

### Chloorhoudende koolwaterstoffen (AS3000)

Dichloormethaan	µg/l	<0,20
Trichloormethaan (Chloroform)	µg/l	<0,20
Tetrachloormethaan (Tetra)	µg/l	<0,10
1,1-Dichloorethaan	µg/l	<0,20
1,2-Dichloorethaan	µg/l	<0,20
1,1,1-Trichloorethaan	µg/l	<0,10
1,1,2-Trichloorethaan	µg/l	<0,10
Vinylchloride	µg/l	<0,20
<i>1,1</i> -Dichlooretheen	µg/l	<0,10
<i>Cis</i> -1,2-Dichlooretheen	µg/l	<0,10
<i>trans</i> -1,2-Dichlooretheen	µg/l	<0,10
<b>Som cis/trans-1,2-Dichlooretheen (Factor 0,7)</b>	µg/l	0,14 <sup>#)</sup>
<b>Som Dichlooretheen (Factor 0,7)</b>	µg/l	0,21 <sup>#)</sup>

# AL-West B.V.

Dortmundstraat 16B, 7418 BH Deventer, the Netherlands  
Postbus 693, 7400 AR Deventer  
Tel. +31(0)570 788110, Fax +31(0)570 788108  
e-Mail: info@al-west.nl, www.al-west.nl

## Opdracht 526818 Water

Eenheid 302649  
1-1-1 1 (300-400)

### Chloorhoudende koolwaterstoffen (AS3000)

Trichlooretheen (Tri)	µg/l	<0,20
Tetrachlooretheen (Per)	µg/l	<0,10
1,1-Dichloorpropaan	µg/l	<0,20
1,2-Dichloorpropaan	µg/l	<0,20
1,3-Dichloorpropaan	µg/l	<0,20
<b>Som Dichloorpropanen (Factor 0,7)</b>	µg/l	<b>0,42<sup>#)</sup></b>

### Broomhoudende koolwaterstoffen

Tribroommethaan (bromofom)	µg/l	<0,20
----------------------------	------	-------

### Minerale olie (AS3000)

Koolwaterstoffractie C10-C40	µg/l	<50
Koolwaterstoffractie C10-C12	µg/l	<10
Koolwaterstoffractie C12-C16	µg/l	<10
Koolwaterstoffractie C16-C20	µg/l	7,1
Koolwaterstoffractie C20-C24	µg/l	7,4
Koolwaterstoffractie C24-C28	µg/l	<5,0
Koolwaterstoffractie C28-C32	µg/l	<5,0
Koolwaterstoffractie C32-C36	µg/l	<5,0
Koolwaterstoffractie C36-C40	µg/l	<5,0

Verklaring: "<" of n.a. betekent dat het gehalte van de component lager is dan de rapportagegrens.

#) Bij deze som zijn resultaten "<rapportagegrens" vermenigvuldigd met 0,7.

Begin van de analyses: 15.09.2015

Einde van de analyses: 21.09.2015

De onderzoeksresultaten hebben alleen betrekking op het aangeleverde monstermateriaal. Monsters met onbekende herkomst kunnen slechts beperkt gecontroleerd worden op plausibiliteit.



AL-West B.V. Dhr. Jan Godlieb, Tel. 31/570788113  
Klantenservice

Dit elektronisch gegenereerde rapport is gecontroleerd en vrijgegeven. In overeenstemming met de vereisten van NEN EN ISO/IEC 17025:2005 voor eenvoudige rapportage is dit rapport met digitale handtekening rechtsgeldig.

## AL-West B.V.

Dortmundstraat 16B, 7418 BH Deventer, the Netherlands  
Postbus 693, 7400 AR Deventer  
Tel. +31(0)570 788110, Fax +31(0)570 788108  
e-Mail: info@al-west.nl, www.al-west.nl

### Opdracht 526818 Water

#### Toegepaste methoden

**Protocollen AS 3100:** Kwik (Hg) Koper (Cu) Molybdeen (Mo) Cadmium (Cd) Lood (Pb) Kobalt (Co) Zink (Zn) Nikkel (Ni) Barium (Ba)  
Dichloormethaan Tribroommethaan (bromofom) Benzeen Trichloormethaan (Chloroform) Tolueen  
Tetrachloormethaan (Tetra) 1,1-Dichloorethaan Ethylbenzeen 1,2-Dichloorethaan Som Xylenen (Factor 0,7) Naftaleen  
Styreen 1,1,1-Trichloorethaan 1,1,2-Trichloorethaan Vinylchloride Som Dichlooretheen (Factor 0,7)  
Trichlooretheen (Tri) Tetrachlooretheen (Per) Som Dichloorpropanen (Factor 0,7) Koolwaterstoffractie C10-C40

**Protocollen AS 3100: n)** Som cis/trans-1,2-Dichlooretheen (Factor 0,7) Koolwaterstoffractie C10-C12 Koolwaterstoffractie C12-C16  
Koolwaterstoffractie C16-C20 Koolwaterstoffractie C20-C24 Koolwaterstoffractie C24-C28  
Koolwaterstoffractie C28-C32 Koolwaterstoffractie C32-C36 Koolwaterstoffractie C36-C40

**n) Niet geaccrediteerd**

# AL-West B.V.

Dortmundstraat 16B, 7418 BH Deventer, the Netherlands  
Postbus 693, 7400 AR Deventer  
Tel. +31(0)570 788110, Fax +31(0)570 788108  
e-Mail: info@al-west.nl, www.al-west.nl

Chromatogram for Order No. 526818, Analysis No. 302649, created at 18.09.2015 05:38:25

**Monsteromschrijving: 1-1-1 1 (300-400)**

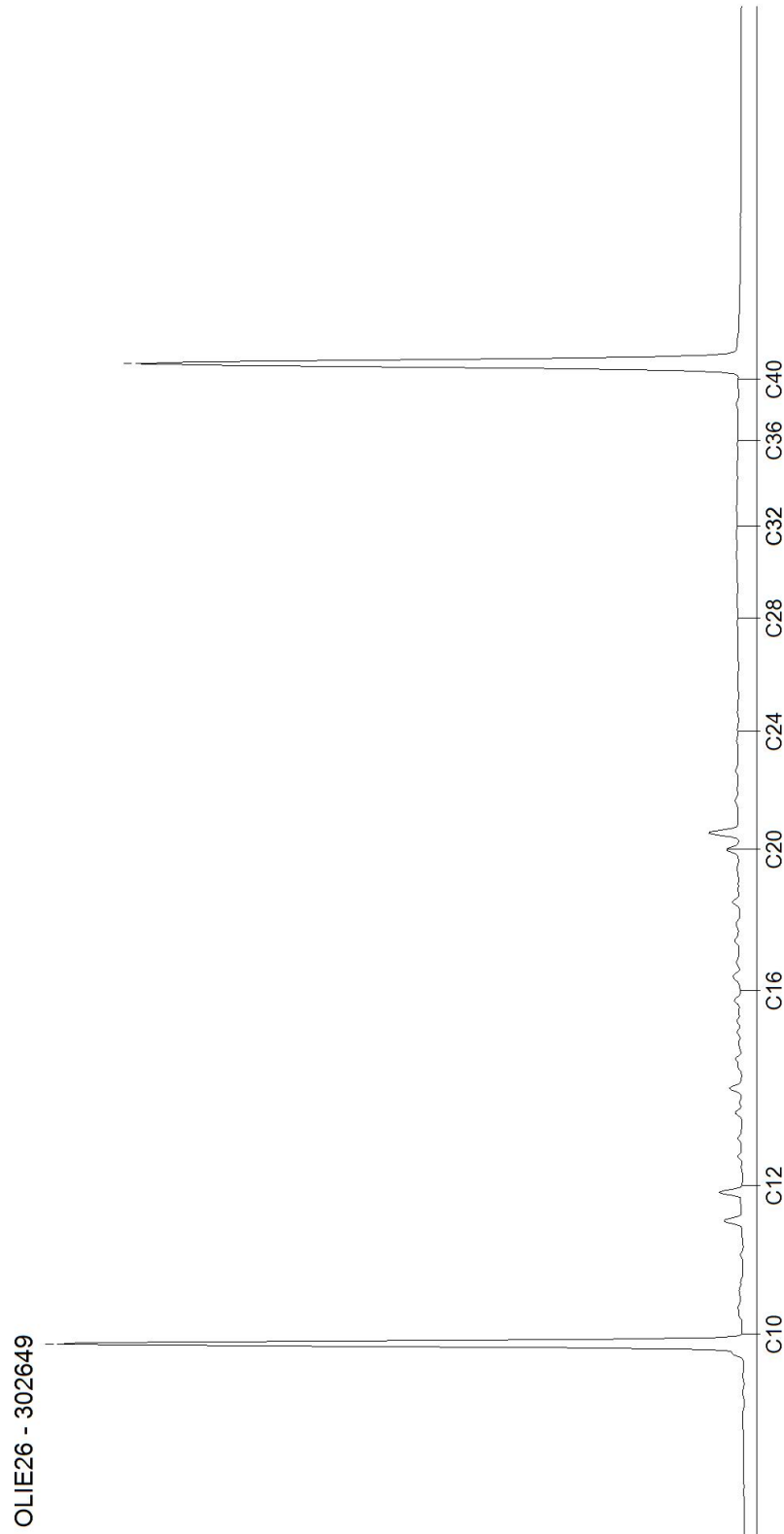

## AL-West B.V.

Dortmundstraat 16B, 7418 BH Deventer, the Netherlands  
Postbus 693, 7400 AR Deventer  
Tel. +31(0)570 788110, Fax +31(0)570 788108  
e-Mail: info@al-west.nl, www.al-west.nl

BODEMINZICHT V.O.F.  
M. Gloudemans  
JEKSCHOTSTRAAT 12  
5465 PG VEGHEL

Datum 15.09.2015  
Relatienr 35006376  
Opdrachtnr. 525171

## ANALYSERAPPORT

### Opdracht 525171 Bodem / Eluaat

Opdrachtgever 35006376 BODEMINZICHT V.O.F.  
Uw referentie B1554 M. de Ruyterstraat 71a te Waalre  
Opdrachtacceptatie 08.09.15  
Monsternemer Opdrachtgever

Geachte heer, mevrouw,

Hierbij zenden wij U de resultaten van het door u aangevraagde laboratoriumonderzoek.  
De analyses zijn, tenzij anders vermeld, uitgevoerd overeenkomstig onze erkenning voor de werkzaamheid "Analyse voor milieuhygiënisch bodemonderzoek" van het Besluit Bodemkwaliteit.

Indien u gegevens wenst over de meetonzekerheden van een methode, kunnen wij u deze op verzoek verstrekken.

Dit rapport mag alleen in zijn geheel worden gereproduceerd. Eventuele bijlagen zijn onderdeel van het rapport.

Indien u nog vragen heeft of aanvullende informatie wenst, verzoeken wij u om contact op te nemen met Klantenservice.

Wij vertrouwen U met de toegezonden informatie van dienst te zijn.

Met vriendelijke groet,



**AL-West B.V. Dhr. Jan Godlieb, Tel. +31/570788113**  
**Klantenservice**

# AL-West B.V.

Dortmundstraat 16B, 7418 BH Deventer, the Netherlands  
Postbus 693, 7400 AR Deventer  
Tel. +31(0)570 788110, Fax +31(0)570 788108  
e-Mail: info@al-west.nl, www.al-west.nl



# AGROLAB GROUP

Your labs. Your service.

## Opdracht 525171 Bodem / Eluaat

Monsternr.	Monstername	Monsteromschrijving
295272	08.09.2015	MM1 1 (0-30) 2 (0-50) 5 (0-15) 6 (0-20) 8 (20-50)
295278	08.09.2015	MM2 1 (160-200) 2 (100-150) 8 (70-100)

Eenheid	295272	295278
	MM1 1 (0-30) 2 (0-50) 5 (0-15) 6 (0-20) 8 (20-50)	MM2 1 (160-200) 2 (100-150) 8 (70-100)

### Algemene monstervoorbehandeling

Voorbehandeling dmv breken (AS3000)		++	--
Voorbehandeling conform AS3000		++	++
Droge stof	%	93,8	94,2
IJzer (Fe2O3)	% Ds	<5,0	<5,0

### Klassiek Chemische Analyses

Organische stof	% Ds	1,0 <sup>x)</sup>	1,0 <sup>x)</sup>
-----------------	------	-------------------	-------------------

### Fracties (sedigraaf)

Fractie < 2 µm	% Ds	<1,0	<1,0
----------------	------	------	------

### Voorbehandeling metalen analyse

Koningswater ontsluiting		++	++
--------------------------	--	----	----

### Metalen (AS3000)

Barium (Ba)	mg/kg Ds	<20	<20
Cadmium (Cd)	mg/kg Ds	<0,20	<0,20
Kobalt (Co)	mg/kg Ds	<3,0	<3,0
Koper (Cu)	mg/kg Ds	<5,0	<5,0
Kwik (Hg)	mg/kg Ds	<0,05	<0,05
Lood (Pb)	mg/kg Ds	15	<10
Molybdeen (Mo)	mg/kg Ds	<1,5	<1,5
Nikkel (Ni)	mg/kg Ds	<4,0	<4,0
Zink (Zn)	mg/kg Ds	25	<20

### PAK (AS3000)

Anthraceen	mg/kg Ds	<0,050	<0,050
Benzo(a)anthraceen	mg/kg Ds	<0,050	<0,050
Benzo(ghi)peryleen	mg/kg Ds	<0,050	<0,050
Benzo(k)fluorantheen	mg/kg Ds	<0,050	<0,050
Benzo-(a)-Pyreen	mg/kg Ds	<0,050	<0,050
Chryseen	mg/kg Ds	<0,050	<0,050
Fenantheen	mg/kg Ds	<0,050	<0,050
Fluorantheen	mg/kg Ds	0,053	<0,050
Indeno-(1,2,3-c,d)pyreen	mg/kg Ds	<0,050	<0,050
Naftaleen	mg/kg Ds	<0,050	<0,050
Som PAK (VROM) (Factor 0,7)	mg/kg Ds	0,37 <sup>#)</sup>	0,35 <sup>#)</sup>

### Minerale olie (AS3000)

Koolwaterstoffractie C10-C40	mg/kg Ds	<35	<35
------------------------------	----------	-----	-----



# AL-West B.V.

Dortmundstraat 16B, 7418 BH Deventer, the Netherlands  
Postbus 693, 7400 AR Deventer  
Tel. +31(0)570 788110, Fax +31(0)570 788108  
e-Mail: info@al-west.nl, www.al-west.nl



# AGROLAB GROUP

Your labs. Your service.

## Opdracht 525171 Bodem / Eluaat

Eenheid **295272** **295278**  
MM1 1 (0-30) 2 (0-50) 5 (0-15) 6 (0-20) 8 (20-50) MM2 1 (160-200) 2 (100-150) 8 (70-100)

### Minerale olie (AS3000)

Koolwaterstoffractie C10-C12	mg/kg Ds	<3	<3
Koolwaterstoffractie C12-C16	mg/kg Ds	<3	<3
Koolwaterstoffractie C16-C20	mg/kg Ds	<4	<4
Koolwaterstoffractie C20-C24	mg/kg Ds	<5	<5
Koolwaterstoffractie C24-C28	mg/kg Ds	<5	<5
Koolwaterstoffractie C28-C32	mg/kg Ds	<5	<5
Koolwaterstoffractie C32-C36	mg/kg Ds	<5	<5
Koolwaterstoffractie C36-C40	mg/kg Ds	<5	<5

### Polychloorbifenylen (AS3000)

PCB 28	mg/kg Ds	<0,0010	<0,0010
PCB 52	mg/kg Ds	<0,0010	<0,0010
PCB 101	mg/kg Ds	<0,0010	<0,0010
PCB 118	mg/kg Ds	<0,0010	<0,0010
PCB 138	mg/kg Ds	<0,0010	<0,0010
PCB 153	mg/kg Ds	<0,0010	<0,0010
PCB 180	mg/kg Ds	<0,0010	<0,0010
<b>Som PCB (7 Ballschmiter) (Factor 0,7)</b>	mg/kg Ds	<b>0,0049<sup>#)</sup></b>	<b>0,0049<sup>#)</sup></b>

Verklaring: "<" of n.a. betekent dat het gehalte van de component lager is dan de rapportagegrens.

x) Gehaltes beneden de rapportagegrens zijn niet mee inbegrepen.

#) Bij deze som zijn resultaten "<rapportagegrens" vermenigvuldigd met 0,7.

Het organische stof gehalte wordt gecorrigeerd voor het lutum gehalte, als geen lutum bepaald is wordt gecorrigeerd als ware het lutum gehalte 5,4%

Begin van de analyses: 08.09.2015

Einde van de analyses: 15.09.2015

De onderzoeksresultaten hebben alleen betrekking op het aangeleverde monstermateriaal. Monsters met onbekende herkomst kunnen slechts beperkt gecontroleerd worden op plausibiliteit.

AL-West B.V. Dhr. Jan Godlieb, Tel. +31/570788113

Klantenservice

**Dit elektronisch gegenereerde rapport is gecontroleerd en vrijgegeven. In overeenstemming met de vereisten van NEN EN ISO/IEC 17025:2005 voor eenvoudige rapportage is dit rapport met digitale handtekening rechtsgeldig.**

## AL-West B.V.

Dortmundstraat 16B, 7418 BH Deventer, the Netherlands  
Postbus 693, 7400 AR Deventer  
Tel. +31(0)570 788110, Fax +31(0)570 788108  
e-Mail: info@al-west.nl, www.al-west.nl

### Opdracht 525171 Bodem / Eluaat

#### Toegepaste methoden

##### Vaste stof

**eigen methode:** n) Koolwaterstoffractie C10-C12 Koolwaterstoffractie C12-C16 Koolwaterstoffractie C16-C20 Koolwaterstoffractie C20-C24  
Koolwaterstoffractie C24-C28 Koolwaterstoffractie C28-C32 Koolwaterstoffractie C32-C36 Koolwaterstoffractie C36-C40

**Gelijkwaardig aan NEN 5739:** n) IJzer (Fe<sub>2</sub>O<sub>3</sub>)

**Glw. NEN-ISO 11465; cf. NEN-EN 12880; cf. AS3000:** Droge stof

**Protocollen AS 3000:** Voorbehandeling conform AS3000 Som PCB (7 Ballschmitter) (Factor 0,7)

**Protocollen AS 3000 / Protocollen AS 3200:** Organische stof Koningswater ontsluiting Voorbehandeling dmv breken (AS3000) Barium (Ba)  
Kobalt (Co) Koper (Cu) Cadmium (Cd) Zink (Zn) Nikkel (Ni) Lood (Pb) Molybdeen (Mo)  
Kwik (Hg) Koolwaterstoffractie C10-C40 Som PAK (VROM) (Factor 0,7) Fractie < 2 µm

**n) Niet geaccrediteerd**

# AL-West B.V.

Dortmundstraat 16B, 7418 BH Deventer, the Netherlands  
Postbus 693, 7400 AR Deventer  
Tel. +31(0)570 788110, Fax +31(0)570 788108  
e-Mail: info@al-west.nl, www.al-west.nl

Chromatogram for Order No. 525171, Analysis No. 295272, created at 14.09.2015 08:55:34

**Monsteromschrijving: MM1 1 (0-30) 2 (0-50) 5 (0-15) 6 (0-20) 8 (20-50)**

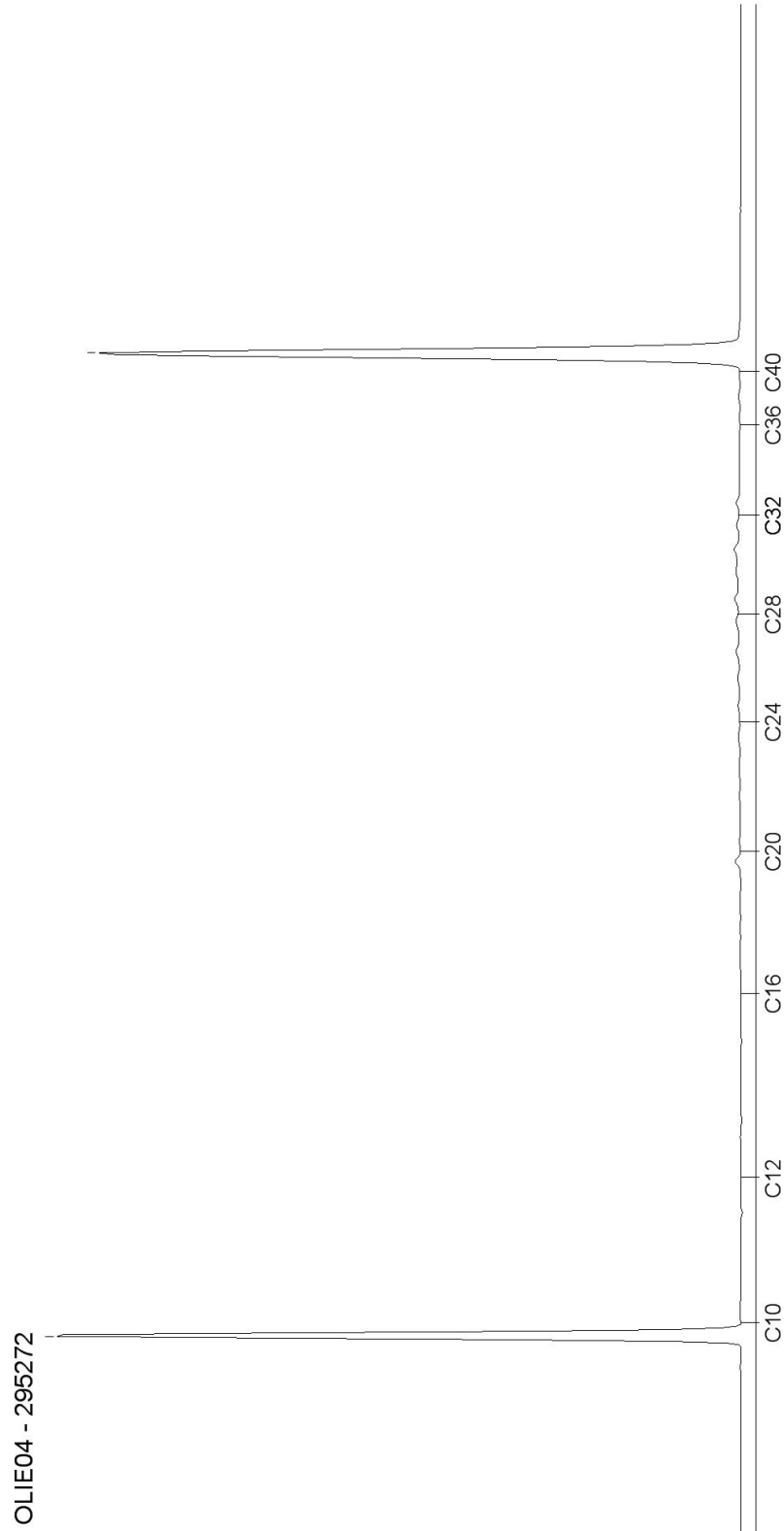

# AL-West B.V.

Dortmundstraat 16B, 7418 BH Deventer, the Netherlands  
Postbus 693, 7400 AR Deventer  
Tel. +31(0)570 788110, Fax +31(0)570 788108  
e-Mail: info@al-west.nl, www.al-west.nl

Chromatogram for Order No. 525171, Analysis No. 295278, created at 11.09.2015 08:42:42

**Monsterschrijving: MM2 1 (160-200) 2 (100-150) 8 (70-100)**

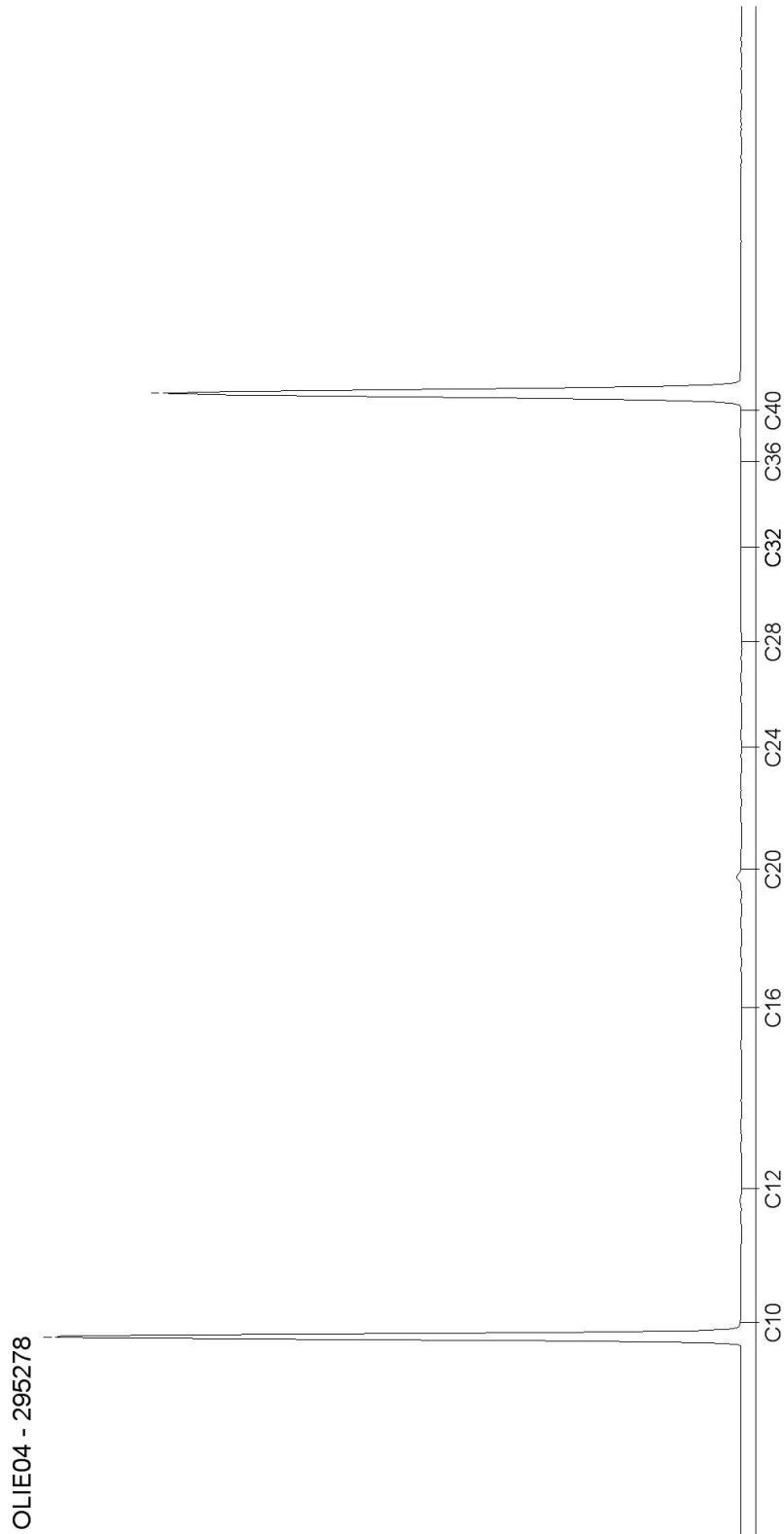

Bijlage 6

Veldwerkrapportage



## Veldwerk rapportage formulier BRL SIKB 2000

Locatie adres	Michiel de Ruyterstraat 71a te Waalre
Projectnummer	B1554
Opdrachtgever	Aquatest Consultancy
Contactpersoon	dhr. P. Leijdekkers
datum	8 september 2015 15 september 2015
uitgevoerd door	Michel Gloudemans

Veldwerk conform	BRL 2000 Veldwerk bij milieu hygiënisch bodemonderzoek		
Protocol	<input checked="" type="checkbox"/> 2001	<input checked="" type="checkbox"/> 2002	<input type="checkbox"/> 2018
werkzaamheden	<input checked="" type="checkbox"/> verrichte boringen <input checked="" type="checkbox"/> plaatsen peilbuizen <input type="checkbox"/> overige:	<input checked="" type="checkbox"/> watermonstername <input type="checkbox"/> overige:	<input type="checkbox"/> graven sleuven/gaten <input type="checkbox"/> maaiveldinspectie asbest <input type="checkbox"/> overige:

Afwijking van protocol	<input checked="" type="checkbox"/> nee <input type="checkbox"/> ja
Schaalverdeling veldtekening gecontroleerd	<input type="checkbox"/> nee <input checked="" type="checkbox"/> ja
asbestverdacht materiaal aangetroffen	<input checked="" type="checkbox"/> nee <input type="checkbox"/> ja
Tekening verstuurd aan opdrachtgever	<input checked="" type="checkbox"/> nee <input type="checkbox"/> ja
boorpunten ingemeten <input checked="" type="checkbox"/> vanaf hoekpunt bebouwing <input type="checkbox"/> perceelshoek <input type="checkbox"/> GPS <input type="checkbox"/> Zie tekening	<input type="checkbox"/> nee <input checked="" type="checkbox"/> ja
Moet de projectleider rekening houden met locatie specifieke omstandigheden bij het inzetten van de monsters, bijvoorbeeld: toekomstige bouwplannen, verdachte locaties aangrenzende percelen, (historisch) verdachte locaties of calamiteiten?	<input checked="" type="checkbox"/> nee <input type="checkbox"/> ja
toelichting	

Voorgaande werkzaamheden zijn uitgevoerd onder certificaat conform de aangegeven beoordelingsrichtlijn en de bijbehorend(e) protocol(len).

Onder verwijzing naar de wettelijk verplichte functiescheiding tussen eigenaar en veldwerker c.q. monsternemer verklaart Bodeminzicht hierbij dat geen sprake is van een binding met de opdrachtgever die de onafhankelijkheid en integriteit van de werkzaamheden zou kunnen beïnvloeden.

**Michel Gloudemans**  
Handtekening:

