Quick scan natuuronderzoek
Perceel ong. Wezelsedijk hoek Wezelseberg
Wijchen

Foreest Groen Consult

Quick scan natuuronderzoek
Perceel ong. Wezelsedijk hoek Wezelseberg
Wijchen

Opdrachtgever: ARQUI Bouwmanagement
Blauwe Hof 4318
6602 ZV Wijchen

Status: **Definitief**

Datum: 11 september 2020

Uitvoering: Foreest Groen Consult
Van Pallandtlaan 10
6998 AW Laag-Keppel
T 0314 642221
E-mail info@foreestgroenconsult.nl
Http://www.foreestgroenconsult.nl

Inhoudsopgave

1 Inleiding 4
2 Beschrijving van het plangebied. 5
2.1 Beschrijving onderzoek 5
2.2 Natura 2000 6
2.3 Gelders Natuur Netwerk 7
3 Resultaten 8
3.1 Flora 8
3.2 Zoogdieren 8
3.3 Amfibieën 9
3.4 Reptielen 9
3.5 Ongewervelden 9
3.6 Broedvogels 9
3.7 Vissen 9
3.8 Vleermuizen 9
3.8.1 Gebouwen 9
3.8.2 Bomen 9
4 Conclusie 10
4.1 Flora 10
4.2 Zoogdieren 10
4.3 Amfibieën 10
4.4 Reptielen 11
4.5 Ongewervelden 11
4.5.1 Vlinders 11
4.5.2 Libellen 11
4.5.3 Overige ongewervelden 11
4.6 Broedvogels 12
4.7 Vissen 12
4.8 Vleermuizen 12
4.8.1 Vaste rust- en verblijfplaatsen 12
4.8.2 Foerageergebied 12
4.8.3 Vliegroute 13
4.9 Samenvatting 13
4.10 Natura 2000 14
4.11 Gelders Natuur Netwerk 14
5 Advies 15
5.1 Intrinsieke waarde 15
6 Litteratuurlijst 16
6.1 Websites 16
6.2 Verspreidingsatlassen 16
6.3 Overige literatuur 16
Bijlage 1: Foto impressie plangebied 17
Bijlage 2: Gegevens NDFF 19

1 Inleiding

In opdracht van Arqui bouwmanagement is op 21 juli 2020 een quickscan natuuronderzoek uitgevoerd op een perceel aan de Wezelsedijk en hoek Wezelseberg in Wijchen.
De reden voor deze quickscan is dat dit terrein onderdeel is van een rood voor rood regeling en dat het terrein wordt omgevormd in een bouwlocatie.

Onderzocht is of de omvorming, van een weide naar een bouwlocatie, gevolgen kan hebben voor beschermde dier- en plantensoorten.

Een quickscan is een eerste opname die inzicht geeft in de eventuele aanwezigheid van beschermde dier- en plantensoorten. De quickscan bestaat uit een veldbezoek en wordt aangevuld met gegevens uit openbaar toegankelijke bronnen als verspreidingsatlassen en waarneming sites. Op basis van de resultaten kan nader aanvullend onderzoek naar een of meerdere soorten noodzakelijk zijn.

Het onderzoek en de rapportage zijn uitgevoerd door ir. M.W.P. Ariëns werkzaam bij Foreest Groen Consult.

2 Beschrijving van het plangebied.

Het onderzochte gebied is op dit moment in gebruik als een weide voor paarden. Aan de oostzijde van het perceel is voor de dieren een schuilhut aanwezig met daarin een ruimte voor hooi. Rondom het perceel staan verspreide woningen met daarbij behorende opgaande bomen en struiken. Langs de Wezelseberg is tussen de weg en het perceel een bomenrij van zwarte elzen aanwezig, met daarin een oudere knotboom.

Het perceel zelf is met grassen en kruiden begroeid.

Afbeelding 1: ligging van het plangebied. Het plangebied is met een rode lijn omcirkeld. (bron: https://gelderland.maps.arcgis.com/apps/webappviewer)

2.1 Beschrijving onderzoek

Weersgesteldheid:

Temperatuur	23˚C
Windkracht:	2 Bft
Omschrijving:	Mooie zonnige zomerdag

Het terrein is systematisch nagezocht op soorten. Alle soorten zijn genoteerd. Vervolgens zijn verspreidingsatlassen en openbare bronnen nagezocht op eventueel waarnemingen van beschermde soorten die voor de plannen van belang kunnen zijn.

2.2 Natura 2000

Het plangebied ligt niet in of nabij een natura 2000 gebied. Het meest dichtbijgelegen gebied is Natura 2000 gebied Rijntakken op 6,6 kilometer afstand. Meer naar het oosten liggen de Natura 2000 gebieden Sint Jansberg op 15,8 kilometer en De Bruuk op 17,1 kilometer afstand.

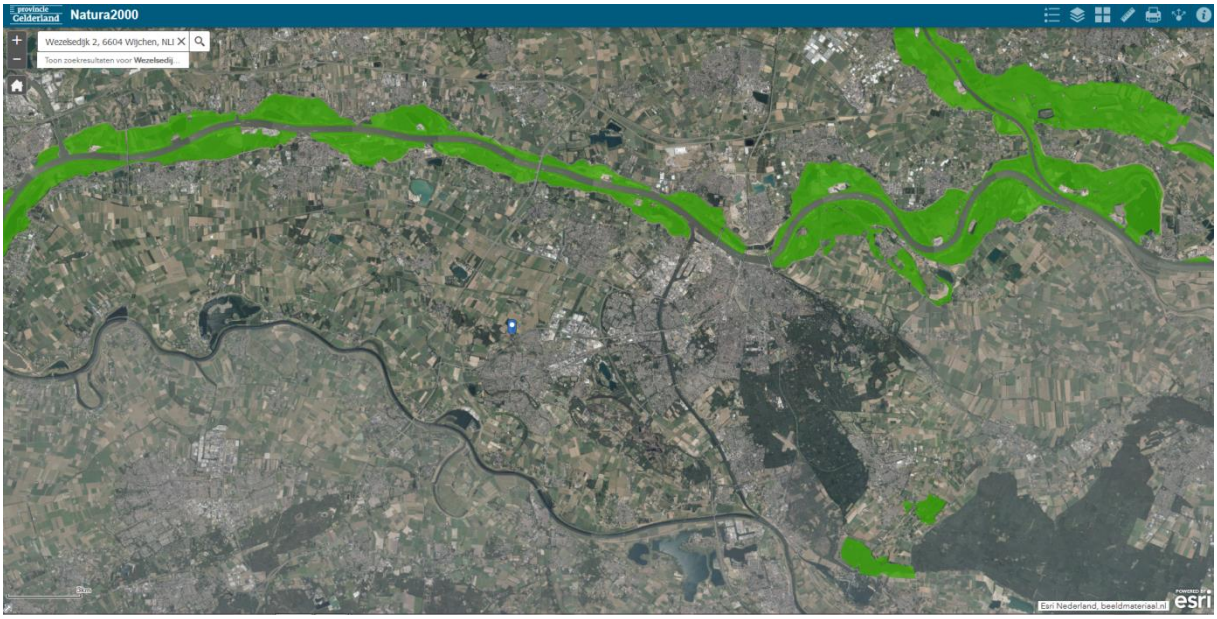

Afbeelding 2: ligging van het plangebied ten opzichte van Natura 2000 gebieden. Het plangebied is met een blauwe marker aangegeven. (bron: https://gelderland.maps.arcgis.com/apps/webappviewer)

2.3 Gelders Natuur Netwerk

Het plangebied ligt niet in de GNN of GO gebieden van het Gelders Natuur Netwerk. Delen van dit netwerk liggen op relatief korte afstand aan de westzijde van de planlocatie.

Afbeelding 3: ligging van het plangebied ten opzichte van GNN en GO gebieden. Het plangebied is met een blauwe marker aangegeven. (bron: http://gelderland.maps.arcgis.com)

3 Resultaten

3.1 Flora

Op het perceel zijn de volgende plantensoorten aangetroffen:

- Braam
- Duizendblad
- Fluitenkruid
- Gewone berenklauw
- Gewone vlier
- Herderstasje
- Hondsroos
- Japanse duizendknoop
- Kardinaalsmuts
- Kleine brandnetel
- Klimop
- Knoopkruid
- Kropaar
- Kweek
- Lelie der dalen
- Melde
- Paardenbloem
- Paarse dovenetel
- Populier
- Ridderzuring
- Robbertskruid
- Rode kornoelje
- Smalle weegbree
- Speerdistel
- Stinkende gouwe
- valse acacia
- Vingerhoedskruid
- Vogelmuur
- Witte dovenetel
- Zachte ooievaarsbek
- Zwarte els

3.2 Zoogdieren

Op het perceel zijn de volgende zoogdiersoorten aangetroffen:

- Bruine rat
- Mol

3.3 Amfibieën

Op het perceel zijn geen amfibieën aangetroffen.

3.4 Reptielen

Op het perceel zijn geen reptielen aangetroffen.

3.5 Ongewervelden

Op het perceel zijn de volgende ongewervelden aangetroffen:

- Koolwitje
- Krasser

3.6 Broedvogels

Op het perceel zijn de volgende broedvogels aangetroffen:

- Groene specht
- Houtduif
- Merel

3.7 Vissen

Op het perceel zijn geen vissen aangetroffen. Openwater ontbreekt.

3.8 Vleermuizen

3.8.1 Gebouwen

De schuilhut voor de paarden en opslag van hooi is gemaakt van frame met houtenbalken. Op de balken zijn enkelwandige wanden van hout en een dak van cement gebonden platen aangebracht. Holle ruimten zijn niet aanwezig.

3.8.2 Bomen

Op het perceel zelf is één boom aanwezig die door de paarden is geringd. De boom is dood en hangt over in een naburige boom. In de dode boom zijn enkele ondiepe voedselplekken van een specht aanwezig. Een holte of diepe spleet is niet aanwezig. Rondom het perceel staan grotere bomen.

4 Conclusie

4.1 Flora

In de weide zijn uitsluitend algemene soorten van begraasde weiden aangetroffen. Vanuit de met bomen begroeide randen van naburige percelen komen ook soms bosrandsoorten het terrein op. Op basis van de aangetroffen situatie en de gegevens vanuit verspreidingsatlassen worden op het perceel geen beschermde plantensoorten verwacht.

De Wet natuurbescherming wordt voor de soortgroep flora niet overtreden. Nader onderzoek is niet noodzakelijk.

4.2 Zoogdieren

Op het perceel zijn geen vaste rust- en verblijfplaatsen van beschermde zoogdieren aanwezig.
Bij de veldinspectie zijn alleen de mol en bruine rat aangetroffen. Rond het perceel zullen zeker soorten als: muizen, konijn en egel aanwezig zijn, die af en toe ook op het weiland zullen foerageren. Deze soorten zijn bij ruimtelijke ontwikkelingen vrijgesteld.
Sporen van de in de directe omgeving aanwezige das zijn niet aangetroffen. In de weide zijn geen over hoop gehaalde uitwerpselen van paarden, snuitputjes, of andere sporen aangetroffen die op de aanwezigheid van de das kunnen wijzen. Gezien de hoeveelheid uitwerpselen van de paarden was dit zeker waargenomen als de das in de omgeving actief is. Voedsel is in grote hoeveelheden aanwezig. De aanwezigheid van de das kan op basis van de waarnemingen worden uitgesloten.
Op het perceel zelf zijn geen bomen aanwezig. De boom die er staat is dood en daarmee van geen enkel belang voor de eekhoorn. De soort is zeker niet in het plangebied aanwezig.

Uit de verspreidingsgegevens zijn geen waarnemingen bekend van kleine marterachtigen. Pas op enige afstand worden deze soorten waargenomen. Het perceel zelf is geen geschikt leefgebied omdat elke vorm van dekking ontbreekt. Het perceel is van geen belang voor deze beschermde soorten.

Het is uitgesloten dat bij het omvormen van de weide in een bouwlocatie beschermde zoogdieren een risico lopen.

De Wet natuurbescherming wordt voor de soortgroep zoogdieren niet overtreden. Nader onderzoek is niet noodzakelijk.

4.3 Amfibieën

Voortplantingswater voor amfibieën ontbreekt op het perceel. De weide kan een onderdeel vormen van het landbiotoop van amfibieën, gewone pad en bruine kikker zullen incidenteel gebruik maken van de weide maar vooral van de omringende beplantingen op naburige percelen.

In de verspreidingsgegevens komt een waarneming van de vuursalamander voor, een uiterst zeldzame soort. De soort wordt ten westen en ten noorden van het plangebied aangetroffen.
Het leefgebied van de vuursalamander wordt gevormd door: een heuvelachtig gebied met vochtige loofbossen met kleine wateren en een hoge bodemvochtigheid. De paardenweide voldoet niet aan de specifieke biotoopeisen die deze soort aan het gebied stelt. Het is droog, er is geen beschutting voor de zon, het terrein is onvoldoende geaccidenteerd en water is niet aanwezig. Het is hierdoor uitgesloten dat de soort op het perceel aanwezig is of wordt aangetroffen.

De Wet natuurbescherming wordt voor de soortgroep amfibieën niet overtreden. Nader onderzoek is niet noodzakelijk.

4.4 Reptielen

De eerste reptielen worden pas op enige afstand van de planlocatie aangetroffen.
De weide is voor reptielen van geen belang. De variatie die deze dieren nodig hebben ontbreekt. De weide is volledig met grassen en kruiden begroeid. Kaal zand, struikvegetaties en dicht begroeide delen zijn niet aanwezig. Het is uitgesloten dat in de weide reptielen aanwezig zijn.

De Wet natuurbescherming wordt voor de soortgroep reptielen niet overtreden. Nader onderzoek is niet noodzakelijk.

4.5 Ongewervelden

4.5.1 Vlinders

In het plangebied zijn geen waard- en voedselplanten aanwezig van beschermde vlindersoorten. Het is uitgesloten dat zich in het plangebied beschermde vlindersoorten bevinden. De plannen hebben geen invloed op beschermde soorten uit deze soortgroep.

De Wet natuurbescherming wordt voor de soortgroep vlinders niet overtreden. Nader onderzoek is niet noodzakelijk.

4.5.2 Libellen

Voortplantingswater is niet aanwezig. Hierdoor is het uitgesloten dat beschermde libellen in het plangebied worden aangetroffen.

De Wet natuurbescherming wordt voor de soortgroep libellen niet overtreden. Nader onderzoek is niet noodzakelijk.

4.5.3 Overige ongewervelden

De specifieke biotoopeisen die de beschermde ongewervelden stellen zijn in de weide niet aanwezig. Hierdoor is het uitgesloten dat deze beschermde soorten aanwezig zijn.

De Wet natuurbescherming wordt voor de soortgroep overige ongewervelden niet overtreden. Nader onderzoek is niet noodzakelijk.

4.6 Broedvogels

De weide is van geen belang voor beschermde broedvogels. In de weide kunnen vogels wel voedsel vinden, maar nesten van beschermde soorten zijn niet aanwezig. In de omringende bomen zijn geen nesten van kraaien of eksters aangetroffen die het mogelijk maken dat soorten als buizerd, ransuil, sperwer of wespendief aanwezig zijn.
Bij de holle knotboom is gezocht naar sporen die op de aanwezigheid van de steenuil kunnen wijzen. Nergens zijn braakballen, uitwerpselen of andere sporen aangetroffen. Ook bij de weidepalen zijn deze sporen niet aanwezig. In de schuilhut zijn eveneens geen sporen van de steenuil of van een andere uilensoort aangetroffen. Gezien het ontbreken van alle sporen kan de aanwezigheid van de steenuil worden uitgesloten. Ransuil en kerkuil kunnen incidenteel jagen langs de randen van de weide. Maar de weide is geen essentieel onderdeel van het leefgebied. Hiervoor is deze weide te klein.

De Wet natuurbescherming wordt voor de soortgroep broedvogels niet overtreden. Nader onderzoek is wel niet noodzakelijk.

4.7 Vissen

Niet van toepassing, de soortgroep is zeker niet aanwezig.

4.8 Vleermuizen

4.8.1 Vaste rust- en verblijfplaatsen

De schuilhut is van geen belang als vaste rust- en verblijfplaats voor vleermuizen. In de schuilhut zijn geen mogelijkheden aanwezig voor vleermuizen, omdat holle ruimten ontbreken.
Op het perceel zelf staan geen bomen die geschikt kunnen zijn voor vleermuizen. De enige boom die er staat is dood en hangt over in een naburige boom. Deze dode boom heeft geen holten of spleten die voor vleermuizen van belang kunnen zijn.

De Wet natuurbescherming wordt voor wat betreft de vaste rust- en verblijfplaatsen van vleermuizen niet overtreden. Nader onderzoek is niet noodzakelijk.

4.8.2 Foerageergebied

De randen van de weide zullen zeker door vleermuizen worden gebruikt om te jagen.
De afwisseling van bebouwing met opgaande beplantingen maakt dat er zeker vleermuizen in de directe omgeving aanwezig zijn. In de verspreidingsgegevens komt slechts één soort voor, de gewone dwergvleermuis. Pas op enige afstand zijn andere soorten waargenomen. De gewone dwergvleermuis is zeer flexibel in zijn jachtgebied en zal zeker geen hinder ondervinden van de bouwplannen.

Foerageergebieden zijn uitsluitend beschermd als deze een essentieel onderdeel vormen bij een vaste rust- en verblijfplaats. Deze verblijfplaats is in het plangebied niet aanwezig Hierdoor zal bij het omvormen van het gebied naar een woonbestemming geen overtreding ontstaan. Het is zelfs mogelijk dat door de verdichting en de aanplant van bomen en struiken in de toekomstige tuin(en) het gebied voor vleermuizen meer geschikt wordt om te jagen.

De Wet natuurbescherming wordt voor wat betreft de foerageergebieden van vleermuizen niet overtreden. Nader onderzoek is niet noodzakelijk.

4.8.3 Vliegroute

Het perceel zelf, vormt geen onderdeel van een vliegroute van vleermuizen. Deze routes worden gevormd door de beplantingen op de naburige percelen. De dieren zullen aan de zijde van de weide, de boomgroepen en singels gebruiken om langs te vlieggen. Deze voor vleermuizen mogelijk belangrijke beplantingen vallen buiten het plangebied.
De beplantingen worden door de ontwikkeling in het gebied niet aangetast.

De Wet natuurbescherming wordt voor wat betreft vliegrouten van vleermuizen niet overtreden. Nader onderzoek is onder deze condities noodzakelijk.

4.9 Samenvatting

Onderdeel	Overtreding Wet natuurbescherming	Nader onderzoek	Periode	Mitigatie
Flora	Nee	Nee		
Zoogdieren	Nee	Nee		
Amfibieën	Nee	Nee		
Reptielen	Nee	Nee		
Ongewervelden	Nee	Nee		
Broedvogels	Nee	Nee		
Vissen	N.V.T.			
Vleermuizen	Nee	Nee		

4.10 Natura 2000

Het plangebied ligt buiten de Natura 2000 gebieden en op ruime afstand tot deze gebieden. Van een externe werking zal geen sprake zijn indien de locatie als wonen of kleine bedrijvigheid wordt bestemd. De afstand tot het Natura 2000 gebied Rijntakken is dusdanig groot dat stikstof hier geen invloed zal hebben bij de bouw van enkele woningen.
Het bevoegde gezag kan echter om een Aerius berekening vragen.

4.11 Gelders Natuur Netwerk

Het plangebied ligt buiten de GNN en GO zones. De kernkwaliteiten zijn niet van toepassing op dit gebied.

5 Advies

5.1 Intrinsieke waarde

Onder de Wet natuurbescherming wordt elk in het wild levende dier of inheemse plant beschermd. Ook diersoorten of diergroepen, die niet in de lijsten van Wet natuurbescherming voorkomen, bezitten deze bescherming. Voorwaarde is wel dat het inheemse dieren betreft. Dit is de intrinsieke waarde van het dier of de plant.
Het is daarom aan te bevelen om direct voorafgaande aan de werkzaamheden het plangebied en de omgeving te controleren op de aanwezigheid van dieren. Worden dieren aangetroffen moeten deze de kans krijgen om zich in veiligheid te brengen. Ook tijdens de werkzaamheden dient met de aanwezigheid van dieren rekening te worden gehouden. Treft men een dier aan dan moet deze de kans krijgen om zich in veiligheid te brengen, of moet het dier in veiligheid gebracht worden. Worden onverhoopt beschermde diersoorten aangetroffen dan moeten de werkzaamheden worden gestaakt en een passende oplossing worden gezocht.

6 Litteratuurlijst

6.1 Websites

- www.quickscanhulp.nl
- www.verspreidingsatlas.nl
- www.ravon.nl
- www.telmee.nl
- www.eis-nederland.nl
- www.determineren.nederlandsesoorten.nl
- www.gelderland.nl
- www.libellennet.nl
- www.vlindernet.nl
- www.sovon.nl

6.2 Verspreidingsatlassen

- Atlas van de Nederlandse broedvogels, verspreiding en bescherming, Nederlandse fauna 5
- De dagvlinders van Nederland, verspreiding en bescherming, Nederlandse fauna 7
- De amfibieën en reptielen van Nederland, Nederlandse fauna 9
- Atlas van de Nederlandse zoogdieren, Natuur van Nederland 12
- Atlas van de Nederlandse vleermuizen , onderzoek naar verspreiding en ecologie
- Vademecum wilde planten
- Flora van Nederland

6.3 Overige literatuur

- Arcadis De staat van instandhouding, factsheets voor 25 soorten in Gelderland(PS2018-372)

Bijlage 1: Foto impressie plangebied

Foto 1: links, weide in westelijke richting met op de achtergrond de Wezelsedijk.
Foto 2: rechts, weide in noordelijke richting met op de achtergrond de bomen langs de Wezelseberg.

Foto 3: links, schuilhut uit zuidelijke richting.
Foto 4: rechts, intern deel voor paarden.

Foto 5: links, intern deel voor hooiopslag.
Foto 6: rechts, noordelijke muur.

Foto 7: links, de enige en dode boom op het perceel.
Foto 8: rechts, de weide aan de zijde van de Wezelsedijk in zuidelijke richting.

Bijlage 2: Gegevens NDFF

Project : Wezelsedijk
Referentie : Rood voor rood
Datum : 28 juli 2020

Bekende verspreiding van soorten ten opzichte van het plangebied - leveringuit de NDFF.

Bekende verspreiding van soorten ten opzichte van het plangebied - leveringuit de NDFF.disclaimer De Nationale Databank Flora en Fauna (NDFF) is de meest omvangrijkelandelijke informatiebron van verspreidingsgegevens en bevat betrouwbarewaarnemingen van planten en dieren in een bepaald gebied. Het systeem is inopbouw, nieuwe gegevens worden met regelmaat toegevoegd. Alle gegevens in deNDFF zijn gevalideerd. Nader (veld-)onderzoek kan noodzakelijk zijn omaanwezigheid van een soort te bevestigen of uit te sluiten.
Copyright vermelden bij verwijzen of citeren naar deze levering: '© NDFF - quickscanhulp.nl 28 juli 2020' Op de volgende pagina's vindt u de lijst met soorten en afstanden ten opzichte van hetplangebied dat deze soorten zijn waargenomen. Een toelichting op deze lijst is te vinden op: www.quickscanhulp.nl.

Mocht u vragen hebben dan kunt u contact opnemen met de helpdesk van HetNatuurloket:

E-mail: serviceteamndff@natuurloket.nl
Telefoon: 0800 2356333

Disclaimer De Nationale Databank Flora en Fauna (NDFF) is de meest omvangrijkelandelijke informatiebron van verspreidingsgegevens en bevat betrouwbarewaarnemingen van planten en dieren in een bepaald gebied. Het systeem is inopbouw, nieuwe gegevens worden met regelmaat toegevoegd. Alle gegevens in deNDFF zijn gevalideerd. Nader (veld-)onderzoek kan noodzakelijk zijn omaanwezigheid van een soort te bevestigen of uit te sluiten.
Hoewel het Natuurloket en Regelink Ecologie & Landschap hun uiterste best doen voor het correct weergeven van de data op quickscanhulp.nl kunnen zij niet aansprakelijk gesteld worden voor enige fouten of het gebruik van de data.

Copyright vermelden bij verwijzen of citeren naar deze levering: '© NDFF - quickscanhulp.nl 28 juli 2020'

Naam	Groep	Beschermingsregime	Afstand
Bastaardkikker	Amfibieën		0 - 1 km
Boomvalk	Vogels	wnb-vrl	0 - 1 km
Buizerd	Vogels	wnb-vrl	0 - 1 km
Das	Zoogdieren		0 - 1 km
Eekhoorn	Zoogdieren		0 - 1 km
Egel	Zoogdieren		0 - 1 km
Gewone dwergvleermuis	Zoogdieren	wnb-hrl	0 - 1 km
Gierzwaluw	Vogels	wnb-vrl	0 - 1 km
Grote Gele Kwikstaart	Vogels	wnb-vrl	0 - 1 km
Havik	Vogels	wnb-vrl	0 - 1 km
Huismus	Vogels	wnb-vrl	0 - 1 km

Naam	Groep	Beschermingsregime	Afstand
Kerkuil	Vogels	wnb-vrl	0 - 1 km
Ooievaar	Vogels	wnb-vrl	0 - 1 km
Ransuil	Vogels	wnb-vrl	0 - 1 km
Roek	Vogels	wnb-vrl	0 - 1 km
Rosse woelmuis	Zoogdieren		0 - 1 km
Sperwer	Vogels	wnb-vrl	0 - 1 km
Steenuil	Vogels	wnb-vrl	0 - 1 km
Vuursalamander	Amfibieën		0 - 1 km
Wespendief	Vogels	wnb-vrl	0 - 1 km
Alpenwatersalamander	Amfibieën		1 - 5 km
Baardvleermuis / Brandts vleermuis	Zoogdieren	wnb-hrl	1 - 5 km
Bever	Zoogdieren	wnb-hrl	1 - 5 km
Bunzing	Zoogdieren		1 - 5 km
Drijvende waterweegbree	Vaatplanten	wnb-hrl	1 - 5 km
Dwergmuis	Zoogdieren		1 - 5 km
Dwergspitsmuis	Zoogdieren		1 - 5 km
Franjestaart	Zoogdieren	wnb-hrl	1 - 5 km
Gevlekte witsnuitlibel	Libellen	wnb-hrl	1 - 5 km
Gewone/Grijze grootoorvleermuis	Zoogdieren	wnb-hrl	1 - 5 km
Gewone grootoorvleermuis	Zoogdieren	wnb-hrl	1 - 5 km
Gewone/Kleine/Ruige dwergvleermuis	Zoogdieren	wnb-hrl	1 - 5 km
Grote bosaardbei	Vaatplanten		1 - 5 km
Grote modderkruiper	Vissen		1 - 5 km
grote vos	Dagvlinders		1 - 5 km
Heikikker	Amfibieën	wnb-hrl	1 - 5 km
Hermelijn	Zoogdieren		1 - 5 km
Huisspitsmuis	Zoogdieren		1 - 5 km
iepenpage	Dagvlinders		1 - 5 km
Kamsalamander	Amfibieën	wnb-hrl	1 - 5 km
Kartuizer anjer	Vaatplanten		1 - 5 km
Kluwenklokje	Vaatplanten		1 - 5 km
Laatvlieger	Zoogdieren	wnb-hrl	1 - 5 km
Levendbarende hagedis	Reptielen		1 - 5 km
Poelkikker	Amfibieën	wnb-hrl	1 - 5 km