



GELUIDBELASTING VANWEGE WEGVERKEER OP PLAN “OUDE GRONINGERWEG” TE GIETEN

Wegverkeerslawaai



noordelijk
akoestisch
adviesburo

GELUIDBELASTING VANWEGE WEGVERKEER OP PLAN “OUDE GRONINGERWEG” TE GIETEN

Wegverkeerslawaai

Opdrachtgever	De heer O.J. Meijer Petrus Campersingel 31/59 9713 AD Groningen
Via	Lamberink Kavel & Huis Portugallaan 4 9403 DS Assen
Contactpersoon	de heer A. Lamberink
Uitgevoerd door	Noordelijk Akoestisch Adviesburo BV
Behandeld door	H.H. Wolterman
Datum	28 september 2018
Kenmerk	5934/NAA/hw/ft/2

INHOUDSOPGAVE

1	Inleiding.....	3
2	Wettelijk kader	4
2.1	Algemeen	4
2.2	Grenswaarden en ontheffing	4
2.3	Beoordeling	5
2.4	Cumulatie van geluid	5
2.5	Binnenwaarden	5
3	Uitgangspunten.....	6
3.1	Fysieke gegevens	6
3.2	Verkeersgegevens	6
4	Toegepaste rekenmethode.....	7
5	Rekenresultaten en toetsing.....	8
6	Samenvatting en conclusies.....	11
	Begrippenlijst.....	12

BIJLAGEN

- 1 Invoergegevens rekenmodel
- 2 Grafische weergaven rekenmodel
- 3 Rekenresultaten geluidbelastingen op de woningen

1 INLEIDING

In opdracht van de heer O.J. Meijer te Groningen, via Lamberink Kavel & Huis te Assen, is een onderzoek uitgevoerd ter vaststelling van de geluidbelastingen vanwege wegverkeerslawaaï op nieuw te realiseren woningen binnen het plan Oude Groningerweg in Gieten.

Figuur 1 geeft een weergave van de toekomstige situatie.

Figuur 1: Ligging woningen binnen nieuwbouwplan



De nieuw te bouwen woningen zijn gelegen binnen de wettelijke geluidzone van de Rijksweg N33. Op grond van de Wet geluidhinder moet in een dergelijke situatie onderzoek plaatsvinden naar de geluidbelastingen op de woningen vanwege de genoemde weg. Het plan ligt niet binnen de wettelijke zone van een industrieterrein of spoorweg.

De resultaten van het onderzoek worden getoetst aan de geldende grenswaarden. Het akoestisch onderzoek heeft plaatsgevonden overeenkomstig het “Reken- en meetvoorschrift geluid 2012” (RMG 2012).

Op bladzijde 12 en 13 worden enkele akoestische begrippen nader toegelicht.

2 WETTELIJK KADER

2.1 Algemeen

De Wet geluidhinder (Wgh) richt zich op de zogenaamde zoneringsplichtige wegen. In principe zijn alle wegen zoneringsplichtig behalve:

- wegen die deel uitmaken van een woonerf (art. 74.2a);
- wegen waarvoor een maximumsnelheid van 30 km/uur geldt (art. 74. 2b).

Langs zoneringsplichtige wegen is een geluidzone gelegen waarvan de breedte wordt bepaald door het aantal rijstroken alsmede de ligging in stedelijk of buitenstedelijk gebied conform artikel 74 van de Wet geluidhinder. Indien wordt gebouwd binnen de geluidzone, verplicht de Wet geluidhinder door middel van akoestisch onderzoek aandacht te besteden aan de geluidssituatie. De wettelijke zone voor de N33 bedraagt 400 meter.

Voor de beoordeling van weg- en railverkeerslawaai geldt de Europese dosismaat L day-evening-night (L_{den}). In de Wet geluidhinder wordt L_{den} aangegeven in decibel (dB). De dosismaat L etmaal (L_{etm}) wordt aangeduid in dB(A). Beide dosismaten zijn A-gewogen, wat inhoudt dat er rekening wordt gehouden met de gevoeligheid van het menselijk oor. De geluidbelasting in L_{den} is het gemiddelde over de dag-, avond- en nachtperiode, in plaats van de hoogste van de gewogen etmaalperioden (dag-, avond- en nachtperiode).

2.2 Grenswaarden en ontheffing

Voor de nieuw te realiseren woningen geldt dat sprake is van een nieuwe situatie en zijn de artikelen 76 tot en met 85 van de Wet geluidhinder van toepassing. De ten hoogst toelaatbare geluidbelasting bedraagt 48 dB op grond van artikel 82. Indien nieuwe geluidsgevoelige bestemmingen kunnen worden blootgesteld aan een geluidbelasting hoger dan 48 dB, is het noodzakelijk dat een verzoek tot het mogen toestaan van een hogere waarde wordt ingediend.

In de onderhavige situatie is sprake van nog te realiseren bestemmingen, die nog niet zijn geprojecteerd. De maximale hogere waarde is afhankelijk van het type weg en de ligging van de bestemming. Voor de beoordeling van de geluidbelasting vanwege de beschouwde weg is in principe sprake van een stedelijke situatie aangezien het plan binnen de bebouwde kom is gelegen. Binnen de zones van autowegen of autosnelwegen is echter per definitie sprake van een buitenstedelijke situatie (art 1 Wgh).

In buitenstedelijke situaties is de maximale hogere waarde 53 dB (art 83.1 Wgh).

Hogere waarden zijn mogelijk indien maatregelen om de geluidbelasting op de gevels te reduceren tot de voorkeursgrenswaarde onvoldoende doeltreffend zijn of overwegende bezwaren ontmoeten van stedenbouwkundige, verkeerskundige, vervoerskundige, landschappelijke of financiële aard (art. 110a lid 5).

2.3 Beoordeling

De beoordeling van de geluidssituatie vindt plaats voor de onderscheidbare zoneringsplichtige wegen afzonderlijk. Met het oog op de verwachting dat de geluidsproductie van motorvoertuigen in de toekomst zal afnemen door technische ontwikkelingen en aanscherping van typekeuringen, mag een aftrek worden gehanteerd op de berekende geluidbelastingen alvorens deze aan de wettelijke grenswaarden worden getoetst (art. 110g).

De aftrek bedraagt 2 dB voor wegen waarvoor de representatief te achten snelheid van lichte motorvoertuigen 70 km/uur of hoger is (art 3.4 lid c van het RMG 2012).

Voor hetzelfde snelheidsbereik geldt voor nieuwe situaties waar de geluidbelasting zonder aftrek afgerond 56 dB of 57 dB bedraagt, een afwijkende aftrek van respectievelijk 3 dB en 4 dB (art 3.4 lid a en b). Voor wegen waarvoor de representatief te achten snelheid van lichte motorvoertuigen minder dan 70 km/uur is, bedraagt de aftrek in alle gevallen 5 dB (art 3.4 lid d RMG 2012).

Bij een eventueel noodzakelijke toetsing van het binnenniveau van woningen moet worden gerekend met een gevelbelasting zonder bovengenoemde aftrek conform artikel 3.4 lid c RMG 2012.

2.4 Cumulatie van geluid

Cumulatie van meerdere geluidsbronnen mag niet leiden tot een onaanvaardbare situatie (art 110f Wgh). Het RMG 2012 geeft in hoofdstuk 2 van bijlage 1 aan dat er alleen sprake kan zijn van cumulatie (of samenloop) indien de voorkeursgrenswaarde van meerdere bronnen wordt overschreden.

Voorgeschreven wordt verder dat moet worden aangegeven op welke wijze rekening is gehouden met samenloop bij de te treffen maatregelen. Hiermee wordt rekening gehouden in die zin dat de samenloop wordt betrokken bij het beoordelen van de gevelwering van de geluidsgevoelige bestemmingen.

2.5 Binnenwaarden

Indien geen of onvoldoende maatregelen ter beperking van de gevelbelasting (kunnen) worden getroffen, dient het binnenklimaat te worden beschermd. De geluidwering van de uitwendige scheidingsconstructie dient hierop te zijn afgestemd. Voor woningen is dit geregeld in het Bouwbesluit.

De karakteristieke geluidwering van een uitwendige scheidingsconstructie die de scheiding vormt tussen een verblijfsgebied en de buitenlucht moet, ter beperking van geluidhinder in het verblijfsgebied, ten minste gelijk zijn aan het verschil tussen de geluidbelasting van die uitwendige scheidingsconstructie en 33 dB.

Gevels die geen te openen delen bevatten, zijn niet geluidsgevoelig en worden dove gevels genoemd. Voor dergelijke gevels hoeft geen hogere waarde te worden vastgesteld.

Het bepalen van de karakteristieke geluidwering van de uitwendige scheidingsconstructie dient (indien nodig) nader te worden onderzocht.

3 UITGANGSPUNTEN

3.1 Fysieke gegevens

Ten behoeve van het onderhavige onderzoek is gebruik gemaakt van gegevens afkomstig van de website Publieke Dienstverlening op de Kaart (www.pdok.nl) en van een door de opdrachtgever verstrekte tekening.

De overige ten behoeve van de modellering benodigde gegevens met betrekking tot terreingesteldheid en gebouwen zijn afgeleid vanuit Google Earth (Street View).

3.2 Verkeersgegevens

De verkeersgegevens van de Rijksweg N33 zijn afkomstig uit het geluidregister van het Ministerie van Infrastructuur en Waterstaat (Rijkswaterstaat). De gegevens zijn opgehaald op 7 september 2018. Voor de toekomstige situatie wordt uitgegaan van het maximaal mogelijke geluidproductieplafond (berekende geluidbelasting + 1.5 dB).

De gehanteerde verkeersgegevens voor de betreffende weg zijn weergegeven in tabel 1.

Per wegvak is behalve de etmaalintensiteit van belang hoe het verkeer verdeeld is tussen dag-, avond- en nachturen. Bovendien is de verdeling van de aantallen en snelheden per voertuigcategorie uitgesplitst. De voertuigcategorieën worden hierbij als volgt ingedeeld:

- lichte motorvoertuigen (personenauto's en bestelauto's);
- middelzware motorvoertuigen (autobussen, vrachtwagens met twee assen en vier achterwielen);
- zware motorvoertuigen (vrachtwagens met drie of meer assen, vrachtwagens met aanhanger, trekkers met oplegger).

Tabel 1: Gehanteerde verkeersgegevens

Weg	Omschrijving	Verkeersgegevens					
		verkeersintensiteit (mvt/etmaal)	etmaalverdeling		voertuigverdeling in %		
			etmaalperiode	uur %	licht	middelzwaar	zwaar
Rijksweg N33	Gieten -> Veendam	10.028	dag	6.40	84.74	7.79	7.48
			avond	2.86	88.50	5.92	5.57
			nacht	1.47	86.39	6.80	6.80
Rijksweg N33	Veendam -> Gieten	11.036	dag	6.61	85.21	7.53	7.26
			avond	2.36	89.27	5.36	5.36
			nacht	1.40	83.12	8.44	8.44

Het type wegdek voor de Rijksweg N33 is ongewijzigd overgenomen uit het geluidregister en bestaat hoofdzakelijk uit ZOAB, met uitzondering van de op- en afritten (DAB).

In het rekenmodel is rekening gehouden met de maximumsnelheden zoals opgenomen in het geluidregister, dat is voor de Rijksweg N33 een rijsnelheid van 100 km/uur voor lichte motorvoertuigen en 80 km/uur voor middelzware en zware motorvoertuigen. Bij de op- en afritten van Rijksweg N33 is rekening gehouden met een aflopende en oplopende rijsnelheid.

4 TOEGEPASTE REKENMETHODE

Akoestisch onderzoek in het kader van de Wet geluidhinder dient plaats te vinden overeenkomstig het RMG 2012, de regeling als bedoeld in artikel 110 lid d en e (Wgh). Bijlage III, hoofdstuk 1 bij dit voorschrift, de Standaard Rekenmethode I, is gebaseerd op een vereenvoudiging van de situatie, waarbij de weg bij benadering recht is en de invoergegevens zoals bijvoorbeeld de verkeersintensiteiten en de hoogteverschillen in de weg geen belangrijke variaties vertonen. Bijlage III, hoofdstuk 2, de Standaard Rekenmethode II, is bedoeld voor de meer complexe situaties die niet voldoen aan de randvoorwaarden voor de Standaard Rekenmethode I.

De onderhavige situatie is, vanwege de in hoogte variërende weg en omliggend maaiveld, te complex om met rekenmethode I te kunnen berekenen. Dit maakt het gebruik van Standaard Rekenmethode II noodzakelijk. Voor het uitvoeren van de methode II berekeningen is gebruik gemaakt van het computerprogramma Geomilieu versie 4.41. Hiertoe is de situatie gedigitaliseerd. In het invoermodel worden rijlijnen ingebracht (vanuit het geluidregister), gebouwen en eventueel schermen (ook vanuit het geluidregister). De zijwegen, waterpartijen en andere verharde oppervlakken zijn beschouwd als reflecterende bodemgebieden, de overige gebieden als absorberend.

Op de nieuw te realiseren woningen liggen op de verschillende gevels waarneempunten op een punthoogte van 1.8 en 4.5 meter.

Berekende of gemeten geluidsniveaus worden afgerond naar het dichtstbijzijnde gehele getal, waarbij een halve eenheid wordt afgerond naar het dichtstbijzijnde even getal zoals aangegeven in artikel 1.3.1 van het RMG 2012.

De invoergegevens van het opgestelde Standaard Rekenmethode II rekenmodel zijn toegevoegd als bijlage 1. Grafische weergaven van het rekenmodel zijn opgenomen in bijlage 2.

De rekenresultaten worden weergegeven in hoofdstuk 5.

5 REKENRESULTATEN EN TOETSING

De berekende waarden zoals weergegeven in bijlage 3 zijn exclusief de aftrek op grond van artikel 110g (Wgh). Voor de onderzochte weg bedraagt de aftrek op grond van artikel 110g (Wgh) 2 dB bij een rijnsnelheid van 100 km/uur voor lichte motorvoertuigen.

De ligging van de gehanteerde rekenpunten is weergegeven in bijlage 2 en figuur 2.

Figuur 2: Ligging immissiepunten



De berekende geluidbelastingen ten gevolge van wegverkeer op de woningen worden onderstaand samengevat in tabel 2.

Tabel 2: Berekende geluidsniveaus in dB op woningen Oude Groningerweg in Gieten

Omschrijving punt	Wnp. hoogte (m)	Geluidsniveau in dB (incl. art 110g Wgh)	
		Rijksweg N33	
		Berekend	Hogere waarde
1-N/-O. Woning 1	1.8	43.9	-
	4.5	46.2	-
2-N/-O/-W. Woning 2	1.8	43.4	-
	4.5	45.9	-
3-N/-O/-W. Woning 3	1.8	43.3	-
	4.5	46.8	-
4-N/-O/-W. Woning 4	1.8	42.6	-
	4.5	44.4	-
5-N/-O/-W. Woning 5	1.8	48.1	-
	4.5	49.0	49
6-N/-O/-W. Woning 6	1.8	49.1	49
	4.5	50.0	50
7-N/-O/-W. Woning 7	1.8	49.5	50
	4.5	50.4	50
8-N/-O/-W. Woning 8	1.8	49.8	50
	4.5	50.7	51
9-N/-O/-W. Woning 9	1.8	46.2	-
	4.5	47.7	-
10-N/-O/-W. Woning 10	1.8	44.9	-
	4.5	46.6	-

De geluidbelasting op de woningen ten gevolge van wegverkeerslawaai afkomstig van de Rijksweg N33 voldoet bij de immissiepunten 5 tot en met 8 niet aan de voorkeursgrenswaarde van 48 dB. De voorkeursgrenswaarde wordt met ten hoogste 3 dB overschreden.

Aangezien de voorkeursgrenswaarde slechts door één weg wordt overschreden is er geen sprake van cumulatie.

Bronmaatregelen

Het wegdek van de Rijksweg N33 is reeds voorzien van geluidsreducerend asfalt in de vorm van ZOAB. Het is niet de verwachting dat op korte termijn het bestaande wegdek zal worden vervangen door een ander, stiller type geluidsreducerend asfalt. Ook verdraagt het verlagen van de maximumsnelheid op de Rijksweg N33 zich niet met de functie van de betreffende weg.

Overdrachtsmaatregelen

Langs de Rijksweg N33 is, ter hoogte van het plan, reeds afscherming aanwezig in de vorm van een geluidswal. Deze wal stopt op circa 40 meter ten westen van de Burgemeester Albrechtunnel. In het verleden is bekeken in hoeverre het mogelijk was om deze afscherming door te trekken in oostelijke richting. Hieruit is gebleken dat de kosten van een dergelijke afscherming hoog uitvallen. Gesteld kan worden dat het aanbrengen van afschermende voorzieningen voor drie woningen niet kosteneffectief is. Overdrachtsmaatregelen zijn hier ook geen reële optie.

Maatregelen bij de ontvanger

Indien eerdergenoemde maatregelen onvoldoende uitkomst bieden, dient voor de Rijksweg N33 via een ontheftingsverzoek aan B&W hogere waarden te worden vastgesteld. Op plaatsen waar met ontheffing woningen gebouwd gaan worden, dient aandacht te worden besteed aan de geluidwering van de woning om te garanderen dat de geluidsniveaus in de woningen wettelijk aanvaardbaar zijn. Een dergelijk onderzoek maakt geen deel uit van de onderhavige rapportage.

Wel kan gesteld worden dat conform het Bouwbesluit een minimale karakteristieke geluidwering van de gevels van 20 dB gerealiseerd dient te worden. Uitgaande van deze waarde zal bij een geluidsniveau van ten hoogste 53 dB, exclusief aftrek artikel 110g Wgh, kunnen worden voldaan aan de binnengrenswaarde van 33 dB. In hoeverre een aanvullend onderzoek naar de geluidwering van de gevels benodigd is, is aan het bevoegd gezag.

6 SAMENVATTING EN CONCLUSIES

Het onderhavige onderzoek is opgesteld ten behoeve van de bouw van nieuwe woningen binnen het plan Oude Groningerweg te Gieten. Berekend zijn de geluidbelastingen ten gevolge van de Rijksweg N33 op de betreffende nieuwe woningen.

Ten gevolge van wegverkeer op de Rijksweg N33 ontstaat op de woningen een geluidbelasting van ten hoogste 50.7 dB waarmee niet voldaan kan worden aan de voorkeursgrenswaarde van 48 dB maar wel aan de maximale ontheffingsgrenswaarde. De voorkeursgrenswaarde wordt bij vier woningen overschreden. Aangezien bron- en overdrachtsmaatregelen hier ongewenst zijn, zullen hogere waarden moeten worden aangevraagd. Indien het bevoegd gezag het noodzakelijk acht is het wellicht noodzakelijk om een aanvullend onderzoek naar de gevelwering van de betreffende woningen uit te voeren.

Aangezien er slechts sprake is van een overschrijding van de voorkeursgrenswaarde van één geluidsbron, is hierbij geen sprake van cumulatie.

BEGRIPPENLIJST

buitenstedelijk gebied		het gebied buiten de bebouwde kom alsmede het gebied binnen de bebouwde kom, voor zover liggend binnen de zone langs een autoweg of autosnelweg
dB		decibel, eenheid waarin een geluidsniveau wordt uitgedrukt (ten opzichte van 2×10^{-5} Pa)
dB(A)		geluidsniveau gecorrigeerd (volgens de A-curve) voor de gevoeligheid van het menselijk gehoor
equivalent geluidsniveau	[dB(A)]	het geluidsniveau, bepaald volgens het Reken- en Meetvoorschrift geluid 2012
etmaalwaarde van het equivalente geluidsniveau	[dB(A)]	met betrekking tot een weg de hoogste van de volgende twee waarden: <ul style="list-style-type: none">▪ de waarde van het equivalente geluidsniveau over de periode 07:00 - 19:00 uur (dagperiode)▪ de met 10 dB verhoogde waarde van het equivalente geluidsniveau over de periode 23:00 - 07:00 uur (nachtperiode)
geluid		met het menselijk oor waarneembare luchttrillingen [Wgh]
geluidbelasting	[dB]	geluidbelasting in L_{den} op een plaats en vanwege een bron over alle perioden van 07.00-19.00 uur, van 19.00-23.00 uur en van 23.00-07.00 uur van een jaar
geluidsgevoelige ruimte		ruimte binnen een woning voor zover die kennelijk als slaap-, woon- of eetkamer wordt gebruikt of voor een zodanig gebruik is bestemd, alsmede een keuken van ten minste 11 m ²
geluidhinder		gevaar, schade of hinder als gevolg van geluid (artikel 1, Wet geluidhinder)
geluidwerende maatregelen		voorzieningen die strekken tot beperking van geluidbelasting binnen de woning die aan de gevel en dat van een woning worden aangebracht (artikel 3.7 lid 1c van Besluit geluidhinder)
gevel		bouwkundige constructie die een ruimte in een woning of gebouw scheidt van de buitenlucht, daaronder begrepen het dak
karakteristieke geluidwering van een uitwendige scheidingsconstructie		grootte die het verschil tussen het geluidsniveau van het invallende geluid aan de buitenzijde van een uitwendige scheidingsconstructie en het geluidsniveau in een ruimte achter deze scheidingsconstructie, herleid naar genormeerde afmetingen van de ontvangruimte, in één getal weergeeft.
L_{den}		Level day-evening-night, eenheid waarin de geluidbelasting wordt uitgedrukt waarin de dag- (07:00 - 19:00 uur), avond- (19:00 - 23:00 uur) en nachtperiode (23:00 - 07:00 uur) gewogen worden gemiddeld
stedelijk gebied		het gebied binnen de bebouwde kom, met uitzondering van het gebied binnen de zone langs een autoweg of autosnelweg

verblijfsgebied	gedeelte van een gebruiksfunctie met ten minste een verblijfsruimte, bestaande uit een of meer op dezelfde bouwlaag gelegen aan elkaar grenzende ruimten anders dan een toiletruimte, een badruimte, een technische ruimte of een verkeersruimte
verblijfsruimte	ruimte voor het verblijven van mensen, dan wel een ruimte waarin de voor een gebruiksfunctie kenmerkende activiteiten plaatsvinden
weg	een voor het openbaar rij- of ander verkeer openstaande weg of pad, met inbegrip van de daarin liggende bruggen of duikers (artikel 1, Wet geluidhinder)
woning	gebouw dat voor bewoning gebruikt wordt of daartoe bestemd is (artikel 1, Wet geluidhinder)

Model: Berekende geluidsbelasting op woningen
 Groep: (hoofdgroep)
 Lijst van wegen, voor rekenmethode Wegverkeerslawaaï - RMW-2012

Naam	Omschr.	Groep	X-1	Y-1	X-n	Y-n	H-1	H-n	M-1	M-n	Hdef.	Hbrn	He'lling	wegdek	V(LV(D))	V(LV(A))	V(LV(N))
87	0 / 0,000 / 0,000	Rijksweg N33	246828,59	559164,52	246389,80	559002,83	17,24	14,06	17,25	18,88	Absoluut	0,75	0	W1	100	100	100
4837	0 / 0,000 / 0,000	Rijksweg N33	248057,94	560153,81	246827,64	559177,88	4,49	17,28	4,88	17,30	Absoluut	0,75	0	W1	100	100	100
6405	0 / 0,000 / 0,000	Rijksweg N33	246364,78	559034,29	246368,31	559006,54	18,98	18,98	18,88	18,88	Absoluut	0,75	0	W0	30	30	30
8125	0 / 0,000 / 0,000	Rijksweg N33	246696,23	559140,28	246643,75	559127,89	14,94	14,93	15,04	14,93	Absoluut	0,75	0	W0	80	80	80
8234	0 / 0,000 / 0,000	Rijksweg N33	246368,36	559006,41	246382,34	558981,04	18,98	18,98	18,88	18,88	Absoluut	0,75	0	W0	30	30	30
9469	0 / 0,000 / 0,000	Rijksweg N33	246512,53	558999,04	246518,56	559022,54	19,03	19,04	18,93	18,87	Absoluut	0,75	0	W0	30	30	30
11320	0 / 0,000 / 0,000	Rijksweg N33	246823,87	559178,44	246696,23	559140,28	17,20	14,94	17,26	15,04	Absoluut	0,75	0	W1	80	80	80
13141	0 / 0,000 / 0,000	Rijksweg N33	246827,64	559177,88	246366,60	559015,32	17,28	14,19	17,30	18,87	Absoluut	0,75	0	W1	100	100	100
13694	0 / 0,000 / 0,000	Rijksweg N33	246518,55	559036,45	246493,77	559086,37	18,98	18,98	18,90	18,87	Absoluut	0,75	0	W0	30	30	30
18266	0 / 0,000 / 0,000	Rijksweg N33	246383,94	559080,59	246374,01	559066,06	19,00	19,00	18,89	18,88	Absoluut	0,75	0	W0	30	30	30
18941	0 / 0,000 / 0,000	Rijksweg N33	246493,77	559086,37	246484,84	559093,40	18,98	18,98	18,87	18,88	Absoluut	0,75	0	W0	30	30	30
19885	0 / 0,000 / 0,000	Rijksweg N33	246532,05	559101,40	246494,64	559086,58	18,71	18,97	18,71	18,89	Absoluut	0,75	0	W0	50	50	50
23515	0 / 0,000 / 0,000	Rijksweg N33	246374,01	559066,06	246364,81	559034,28	19,00	18,97	18,88	18,88	Absoluut	0,75	0	W0	30	30	30
23998	0 / 0,000 / 0,000	Rijksweg N33	246494,82	558974,54	246512,53	558999,04	19,63	19,03	18,91	18,93	Absoluut	0,75	0	W0	30	30	30
25288	0 / 0,000 / 0,000	Rijksweg N33	246386,35	558976,12	246395,62	558968,44	19,03	19,03	18,87	18,89	Absoluut	0,75	0	W0	30	30	30
27937	0 / 0,000 / 0,000	Rijksweg N33	246382,34	558981,04	246386,31	558976,27	18,98	18,98	18,88	18,87	Absoluut	0,75	0	W0	30	30	30
28567	0 / 0,000 / 0,000	Rijksweg N33	248064,84	560147,66	246828,59	559164,52	4,47	17,24	4,47	17,25	Absoluut	0,75	0	W1	100	100	100
32840	0 / 0,000 / 0,000	Rijksweg N33	246669,38	559098,76	246828,82	559163,63	14,39	17,22	14,52	17,25	Absoluut	0,75	0	W1	80	80	80
33402	0 / 0,000 / 0,000	Rijksweg N33	246518,55	559022,59	246518,55	559036,45	18,98	18,98	18,87	18,90	Absoluut	0,75	0	W0	30	30	30
34951	0 / 0,000 / 0,000	Rijksweg N33	246550,21	559035,67	246669,38	559098,76	18,03	14,39	18,02	14,52	Absoluut	0,75	0	W0	65	65	65
38747	0 / 0,000 / 0,000	Rijksweg N33	246513,14	558999,51	246550,21	559035,67	19,04	18,03	18,94	18,02	Absoluut	0,75	0	W0	50	50	50
38985	0 / 0,000 / 0,000	Rijksweg N33	246643,75	559127,89	246532,05	559101,40	14,93	18,71	14,93	18,71	Absoluut	0,75	0	W0	65	65	65

Model: Berekende geluidsbelasting op woningen
 Groep: (hoofdgroep)
 Lijst van wegen, voor rekenmethode Wegverkeerslawaaai - RMW-2012

Naam	V(MW(D))	V(MW(A))	V(MV(N))	V(ZV(D))	V(ZV(A))	V(ZV(N))	Totaal aantal	%Int(D)	%Int(A)	%Int(N)	%LV(D)	%LV(A)	%LV(N)	%MW(D)	%MW(A)	%MW(N)	%ZV(D)	%ZV(A)	%ZV(N)	LE (D)	LE (A)	Totaal LE (A)
87	80	80	80	80	80	80	7508,00	6,53	3,45	0,99	84,49	91,12	74,32	9,39	5,41	14,86	6,12	3,47	10,81	112,70	109,78	109,78
4837	80	80	80	80	80	80	11036,00	6,61	2,36	1,40	85,21	89,27	83,12	7,53	2,35	8,44	7,26	5,36	8,44	114,48	109,91	109,91
6405	30	30	30	30	30	30	11004,00	6,69	3,10	0,92	88,04	92,67	84,16	3,94	2,35	4,95	8,02	4,99	10,89	109,96	105,60	105,60
8125	80	80	80	80	80	80	4112,00	6,61	2,38	1,39	90,44	93,88	89,47	4,78	3,06	5,26	4,78	3,06	5,26	109,34	104,65	104,65
8234	30	30	30	30	30	30	11004,00	6,69	3,10	0,92	88,04	92,67	84,16	3,94	2,35	4,95	8,02	4,99	10,89	109,96	105,60	105,60
9469	30	30	30	30	30	30	10252,00	6,56	2,85	1,23	87,96	92,47	80,16	4,01	2,40	6,35	8,02	5,14	13,49	109,58	104,98	104,98
11320	80	80	80	80	80	80	4112,00	6,61	2,38	1,39	90,44	93,88	89,47	4,78	3,06	5,26	4,78	3,06	5,26	109,04	104,44	104,44
13141	80	80	80	80	80	80	6944,00	6,61	2,35	1,41	82,14	86,50	79,59	9,15	6,75	10,20	8,71	6,75	10,20	112,54	107,94	107,94
13694	30	30	30	30	30	30	10252,00	6,56	2,85	1,23	87,96	92,47	80,16	4,01	2,40	6,35	8,02	5,14	13,49	109,58	104,98	104,98
18266	30	30	30	30	30	30	14024,00	6,69	3,09	0,92	87,42	92,17	83,72	4,16	2,53	5,43	8,42	5,30	10,85	111,14	106,77	106,77
18941	30	30	30	30	30	30	10252,00	6,56	2,85	1,23	87,96	92,47	80,16	4,01	2,40	6,35	8,02	5,14	13,49	109,58	104,98	104,98
19885	50	50	50	50	50	50	4112,00	6,61	2,38	1,39	90,44	93,88	89,47	4,78	3,06	5,26	4,78	3,06	5,26	107,96	103,07	103,07
23515	30	30	30	30	30	30	11004,00	6,69	3,10	0,92	88,04	92,67	84,16	3,94	2,35	4,95	8,02	4,99	10,89	109,96	105,60	105,60
23998	30	30	30	30	30	30	12688,00	6,57	2,85	1,23	87,76	92,24	80,13	4,08	2,49	6,41	8,16	5,26	13,46	110,55	105,95	105,95
25288	30	30	30	30	30	30	14424,00	6,69	3,10	0,92	87,88	92,39	84,09	4,04	2,46	5,30	8,08	5,15	10,61	111,17	106,84	106,84
27937	30	30	30	30	30	30	14424,00	6,69	3,10	0,92	87,88	92,39	84,09	4,04	2,46	5,30	8,08	5,15	10,61	111,17	106,84	106,84
28567	80	80	80	80	80	80	10028,00	6,40	2,86	1,47	84,74	88,50	86,39	7,79	5,92	6,80	7,48	5,57	6,80	113,93	110,33	110,33
32840	80	80	80	80	80	80	2452,00	6,40	2,85	1,47	86,62	90,00	88,89	7,01	5,71	5,56	6,37	4,29	5,56	106,81	103,13	103,13
33402	30	30	30	30	30	30	10252,00	6,56	2,85	1,23	87,96	92,47	80,16	4,01	2,40	6,35	8,02	5,14	13,49	109,58	104,98	104,98
34951	65	65	65	65	65	65	2452,00	6,40	2,85	1,47	86,62	90,00	88,89	7,01	5,71	5,56	6,37	4,29	5,56	107,74	103,89	103,89
38747	50	50	50	50	50	50	2452,00	6,40	2,85	1,47	86,62	90,00	88,89	7,01	5,71	5,56	6,37	4,29	5,56	106,01	102,05	102,05
38985	65	65	65	65	65	65	4112,00	6,61	2,38	1,39	90,44	93,88	89,47	4,78	3,06	5,26	4,78	3,06	5,26	109,80	105,03	105,03

Model: Berekende geluidsbelasting op woningen
 Groep: (hoofdgroep)
 Lijst van wegen, voor rekenmethode Wegverkeerslawaaï - RMW-2012

Naam	LE (N)	Totaal
87		104,74
4837		107,78
6405		102,07
8125		102,62
8234		102,07
9469		103,65
11320		102,30
13141		105,91
13694		103,65
18266		103,18
18941		103,65
19885		101,30
23515		102,07
23998		104,58
25288		103,21
27937		103,21
28567		107,50
32840		100,33
33402		103,65
34951		101,17
38747		99,38
38985		103,11

Model: Berekende geluidsbelasting op woningen
 Groep: (hoofdgroep)
 Lijst van Toetspunten, voor rekenmethode Wegverkeerslawaaï - RMW-2012

Naam	Omschr.	Maatveld	Hdef.	Hoogte A	Hoogte B	Hoogte C	Hoogte D	Hoogte E	Hoogte F	Gevel
1-N	Woning 1 NG	15,00	Relatief	1,80	4,50	--	--	--	--	Ja
1-0	Woning 1 OG	14,85	Relatief	1,80	4,50	--	--	--	--	Ja
10-N	Woning 10 NG	13,97	Relatief	1,80	4,50	--	--	--	--	Ja
10-0	Woning 10 OG	13,94	Relatief	1,80	4,50	--	--	--	--	Ja
10-W	Woning 10 WG	14,20	Relatief	1,80	4,50	--	--	--	--	Ja
2-N	Woning 2 NG	15,21	Relatief	1,80	4,50	--	--	--	--	Ja
2-0	Woning 2 OG	15,09	Relatief	1,80	4,50	--	--	--	--	Ja
2-W	Woning 2 WG	15,28	Relatief	1,80	4,50	--	--	--	--	Ja
3-N	Woning 3 NG	15,27	Relatief	1,80	4,50	--	--	--	--	Ja
3-0	Woning 3 OG	15,19	Relatief	1,80	4,50	--	--	--	--	Ja
3-W	Woning 3 WG	15,43	Relatief	1,80	4,50	--	--	--	--	Ja
4-N	Woning 4 NG	13,89	Relatief	1,80	4,50	--	--	--	--	Ja
4-0	Woning 4 OG	14,29	Relatief	1,80	4,50	--	--	--	--	Ja
4-W	Woning 4 WG	14,26	Relatief	1,80	4,50	--	--	--	--	Ja
5-N	Woning 5 NG	13,35	Relatief	1,80	4,50	--	--	--	--	Ja
5-0	Woning 5 OG	13,26	Relatief	1,80	4,50	--	--	--	--	Ja
5-W	Woning 5 WG	13,37	Relatief	1,80	4,50	--	--	--	--	Ja
6-N	Woning 6 NG	13,05	Relatief	1,80	4,50	--	--	--	--	Ja
6-0	Woning 6 OG	13,05	Relatief	1,80	4,50	--	--	--	--	Ja
6-W	Woning 6 WG	13,16	Relatief	1,80	4,50	--	--	--	--	Ja
7-N	Woning 7 NG	12,62	Relatief	1,80	4,50	--	--	--	--	Ja
7-0	Woning 7 OG	12,66	Relatief	1,80	4,50	--	--	--	--	Ja
7-W	Woning 7 WG	12,76	Relatief	1,80	4,50	--	--	--	--	Ja
8-N	Woning 8 NG	12,23	Relatief	1,80	4,50	--	--	--	--	Ja
8-0	Woning 8 OG	12,26	Relatief	1,80	4,50	--	--	--	--	Ja
8-W	Woning 8 WG	12,41	Relatief	1,80	4,50	--	--	--	--	Ja
9-N	Woning 9 NG	13,79	Relatief	1,80	4,50	--	--	--	--	Ja
9-0	Woning 9 OG	14,18	Relatief	1,80	4,50	--	--	--	--	Ja
9-W	Woning 9 WG	14,25	Relatief	1,80	4,50	--	--	--	--	Ja

Model: Berekende geluidsbelasting op woningen
 Groep: (hoofdgroep)
 Lijst van Bodembeheiden, voor rekenmethode Wegverkeerslawaaï - RMW-2012

Naam	Omschr.	BF
22		0,00
23		0,00
24		0,00
25		0,00
26		0,00
27		0,00
28		0,00
29		0,00
30		0,00
31		0,00
32		0,00
33		0,00
34		0,00
35		0,00
36		0,00
37		0,00
38		0,00
39		0,00
40		0,00
41		0,00
42		0,00
43		0,00
44		0,00
45		0,00
46		0,00
47		0,00
48		0,00
49		0,00
50		0,00
51		0,00
52		0,00
53		0,00
54		0,00
55		0,00
56		0,00
57		0,00
58		0,00
59		0,00
60		0,00
61		0,00
62		0,00
63		0,00
64		0,00
65		0,00

Geometrie V4.41

27-9-2018 11:24:14

Model: Berekende geluidsbelasting op woningen
 Groep: (hoofdgroep)
 Lijst van Bodembeheiden, voor rekenmethode Wegverkeerslawaaï - RMW-2012

Naam	Onmschr.	BF
66		0,00
67		0,00
68		0,00
69		0,00
70		0,00
71		0,00
72		0,00
73		0,00
74		0,00
75		0,00
76		0,00
77		0,00
78		0,00
79		0,00
80		0,00
81		0,00
82		0,00
83		0,00
84		0,00
85		0,00
86		0,00
87		0,00
88		0,00
89		0,00
90		0,00
91		0,00
92		0,00
93		0,00
94		0,00
95		0,00
96		0,00
97		0,00
98		0,00
99		0,00
100		0,00
101		0,00
102		0,00
103		0,00
104	weg	0,50
104		0,00
105	weg	0,50
105		0,00
106		0,00
107		0,00

Geometrieu V4.41

27-9-2018 11:24:14

Model: Berekende geluidsbelasting op woningen
 Groep: (hoofdgroep)
 Lijst van Bodemgebieden, voor rekenmethode Wegverkeerslawaaï - RMW-2012

Naam	Omschr.	Bf
108		0,00
109		0,00
110		0,00
111		0,00
112		0,00
113		0,00
114		0,00
115		0,00
116		0,00
117		0,00
118		0,00
119		0,00
120		0,00
121		0,00
122		0,00
123		0,00
124		0,00
125		0,00
126		0,00
127		0,00
128		0,00
129		0,00
130		0,00
131		0,00
132		0,00
133		0,00
134		0,00
135		0,00
136		0,00
137		0,00
138		0,00
139		0,00
140		0,00
141		0,00
142		0,00
143		0,00
144		0,00
145		0,00
146		0,00
147		0,00
148		0,00
149		0,00
150		0,00
151		0,00

Geometrieu V4.41

27-9-2018 11:24:14

Model: Berekende geluidsbelasting op woningen
 Groep: (hoofdgroep)
 Lijst van Bodembeheiden, voor rekenmethode Wegverkeerslawaa - RMW-2012

Naam	Omschr.	BF
152		0,00
153		0,00
154		0,00
155		0,00
156		0,00
157		0,00
158		0,00
159		0,00
160		0,00
161		0,00
162		0,00
163		0,00
164		0,00
165		0,00
166		0,00
167		0,00
168		0,00
169		0,00
170		0,00
171		0,00
172		0,00
173		0,00
174		0,00
175		0,00
176		0,00
177		0,00
178		0,00
179		0,00
180		0,00
181		0,00
182		0,00
183		0,00
184		0,00
185		0,00
186		0,00
187		0,00
188		0,00
189		0,00
302	weg	0,00
303	weg	0,00
311	N33	0,00
312	N33	0,00
313	N33	0,00
313	N33	0,50

Geometrie V4.41

27-9-2018 11:24:14

Model: Berekende geluidsbelasting op woningen
 Groep: (hoofdgroep)
 Lijst van Bodembeheiden, voor rekenmethode Wegverkeerslawaaï - RMW-2012

Naam	Omschr.	Bf
313	N33	0,00
313	N33	0,50
313	N33	0,00
314	N33	0,00
314	N33	0,00
315	N33	0,00
315	N33	0,50
316	N33	0,50
317	N33	0,00
318	N33	0,50
319	N33	0,50
319	N33	0,00
320	N33	0,50
321	N33	0,50
322	N33	0,00
323	N33	0,50
324	N33	0,50
325	N33	0,00
388		0,00
389		0,00
390		0,00
391		0,00
392		0,00
393		0,00
394		0,00
395		0,00
396		0,00
397		0,00
398		0,00
399		0,00
400		0,00
401		0,00
402		0,00
403		0,00
404		0,00
405		0,00
406		0,00
407		0,00
408		0,00
409		0,00
410		0,00
446		0,00
447		0,00
448		0,00

Geometrieu V4.41

27-9-2018 11:24:14

Model: Berekende geluidsbelasting op woningen
 Groep: (hoofdgroep)
 Lijst van Bodemgebieden, voor rekenmethode Wegverkeerslawaa - RMW-2012

Naam	Omschr.	Bf
449		0,00
453		0,00
454		0,00
455		0,00
457		0,00
458		0,00
460		0,00
462		0,00
489		0,00
490		0,00
491		0,00
492		0,00
493		0,00
494		0,00
495		0,00
496		0,00
500		0,00
501		0,00
506		0,00
507		0,00
508		0,00
509		0,00
510		0,00
510		0,00
511		0,00
512		0,00
513		0,00
514		0,00
515		0,00
516		0,00
517		0,00
518		0,00
519		0,00
520		0,00
521		0,00
713		0,00
714		0,00
715		0,00
716		0,00
717		0,00
718		0,00
719		0,00
720		0,00
721		0,00

Geometrie V4.41

27-9-2018 11:24:14

Model: Berekende geluidsbelasting op woningen
 Groep: (hoofdgroep)
 Lijst van Bodembeheiden, voor rekenmethode Wegverkeerslawaaï - RMW-2012

Naam	Omschr.	BF
722		0,00
723		0,00
724		0,00
725		0,00
726		0,00
727		0,00
728		0,00
729		0,00
730		0,00
731		0,00
732		0,00
733		0,00
734		0,00
735		0,00
736		0,00
737		0,00
739		0,00
740		0,00
741		0,00
742		0,00
743		0,00
744		0,00
745		0,00
746		0,00
747		0,00
748		0,00
749		0,00
750		0,00
751		0,00
752		0,00
753		0,00
754		0,00
755		0,00
756		0,00
757		0,00
758		0,00
759		0,00
760		0,00
761		0,00
762		0,00
763		0,00
764		0,00
765		0,00
766		0,00

Geometrie V4.41

27-9-2018 11:24:14

Model: Berekende geluidsbelasting op woningen
 Groep: (hoofdgroep)
 Lijst van Bodemgebieden, voor rekenmethode Wegverkeerslawaaï - RMW-2012

Naam	Omschr.	BF
767		0,00
768		0,00
769		0,00
770		0,00
771		0,00
772		0,00
773		0,00
774		0,00
775		0,00
776		0,00
777		0,00
778		0,00
779		0,00
780		0,00
781		0,00
782		0,00
783		0,00
784		0,00
785		0,00
786		0,00
787		0,00
788		0,00
789		0,00
790		0,00
791		0,00
792		0,00
602061	Gieten oost zuid	0,50
602062	Gieten oost noord	0,50

Model: Berekende geluidsbelasting op woningen
 Groep: (hoofdgroep)
 Lijst van Gebouwen, voor rekenmethode Wegverkeerslawaai - RMW-2012

Naam	Omschr.	Hoogte	Maaierveld	Hdef.	Gebruiksfunctie	Cp	Zwevend	Refl. 63	Refl. 125	Refl. 250	Refl. 500	Refl. 1k	Refl. 2k	Refl. 4k	Refl. 8k
34	rotonde	18,80	0,00	Eigen waarde	2 dB	False	0,20	0,20	0,20	0,20	0,20	0,20	0,20	0,20	0,20
34	rotonde	18,80	0,00	Eigen waarde	2 dB	False	0,20	0,20	0,20	0,20	0,20	0,20	0,20	0,20	0,20
190		5,00	20,08	Relatief	0 dB	False	0,80	0,80	0,80	0,80	0,80	0,80	0,80	0,80	0,80
191		5,00	19,99	Relatief	0 dB	False	0,80	0,80	0,80	0,80	0,80	0,80	0,80	0,80	0,80
192		5,00	19,88	Relatief	0 dB	False	0,80	0,80	0,80	0,80	0,80	0,80	0,80	0,80	0,80
193		6,00	19,08	Relatief	0 dB	False	0,80	0,80	0,80	0,80	0,80	0,80	0,80	0,80	0,80
194		6,00	19,29	Relatief	0 dB	False	0,80	0,80	0,80	0,80	0,80	0,80	0,80	0,80	0,80
195		6,00	19,37	Eigen waarde	0 dB	False	0,80	0,80	0,80	0,80	0,80	0,80	0,80	0,80	0,80
196		7,00	19,37	Eigen waarde	0 dB	False	0,80	0,80	0,80	0,80	0,80	0,80	0,80	0,80	0,80
197		7,00	19,37	Eigen waarde	0 dB	False	0,80	0,80	0,80	0,80	0,80	0,80	0,80	0,80	0,80
198		3,00	18,47	Relatief	0 dB	False	0,80	0,80	0,80	0,80	0,80	0,80	0,80	0,80	0,80
199		3,00	18,54	Relatief	0 dB	False	0,80	0,80	0,80	0,80	0,80	0,80	0,80	0,80	0,80
200		4,50	21,98	Relatief	0 dB	False	0,80	0,80	0,80	0,80	0,80	0,80	0,80	0,80	0,80
201		4,50	21,82	Relatief	0 dB	False	0,80	0,80	0,80	0,80	0,80	0,80	0,80	0,80	0,80
202		2,50	21,44	Relatief	0 dB	False	0,80	0,80	0,80	0,80	0,80	0,80	0,80	0,80	0,80
203		4,50	22,52	Relatief	0 dB	False	0,80	0,80	0,80	0,80	0,80	0,80	0,80	0,80	0,80
204		4,50	22,43	Relatief	0 dB	False	0,80	0,80	0,80	0,80	0,80	0,80	0,80	0,80	0,80
205		4,50	22,76	Relatief	0 dB	False	0,80	0,80	0,80	0,80	0,80	0,80	0,80	0,80	0,80
206		4,50	22,43	Relatief	0 dB	False	0,80	0,80	0,80	0,80	0,80	0,80	0,80	0,80	0,80
207		6,00	22,04	Relatief	0 dB	False	0,80	0,80	0,80	0,80	0,80	0,80	0,80	0,80	0,80
208		6,00	21,57	Relatief	0 dB	False	0,80	0,80	0,80	0,80	0,80	0,80	0,80	0,80	0,80
209		4,50	22,38	Relatief	0 dB	False	0,80	0,80	0,80	0,80	0,80	0,80	0,80	0,80	0,80
210		4,50	21,55	Relatief	0 dB	False	0,80	0,80	0,80	0,80	0,80	0,80	0,80	0,80	0,80
211		4,50	22,19	Relatief	0 dB	False	0,80	0,80	0,80	0,80	0,80	0,80	0,80	0,80	0,80
212		4,50	21,21	Relatief	0 dB	False	0,80	0,80	0,80	0,80	0,80	0,80	0,80	0,80	0,80
213		4,50	22,45	Relatief	0 dB	False	0,80	0,80	0,80	0,80	0,80	0,80	0,80	0,80	0,80
214		5,00	22,20	Relatief	0 dB	False	0,80	0,80	0,80	0,80	0,80	0,80	0,80	0,80	0,80
215		4,50	22,58	Relatief	0 dB	False	0,80	0,80	0,80	0,80	0,80	0,80	0,80	0,80	0,80
216		2,50	22,89	Relatief	0 dB	False	0,80	0,80	0,80	0,80	0,80	0,80	0,80	0,80	0,80
217		4,50	21,41	Relatief	0 dB	False	0,80	0,80	0,80	0,80	0,80	0,80	0,80	0,80	0,80
218		4,50	21,27	Relatief	0 dB	False	0,80	0,80	0,80	0,80	0,80	0,80	0,80	0,80	0,80
219		4,50	22,37	Relatief	0 dB	False	0,80	0,80	0,80	0,80	0,80	0,80	0,80	0,80	0,80
220		4,50	21,79	Relatief	0 dB	False	0,80	0,80	0,80	0,80	0,80	0,80	0,80	0,80	0,80
221		4,50	22,71	Relatief	0 dB	False	0,80	0,80	0,80	0,80	0,80	0,80	0,80	0,80	0,80
222		4,50	22,61	Relatief	0 dB	False	0,80	0,80	0,80	0,80	0,80	0,80	0,80	0,80	0,80
223		4,50	22,64	Relatief	0 dB	False	0,80	0,80	0,80	0,80	0,80	0,80	0,80	0,80	0,80
224		4,50	22,45	Relatief	0 dB	False	0,80	0,80	0,80	0,80	0,80	0,80	0,80	0,80	0,80
225		4,50	21,80	Relatief	0 dB	False	0,80	0,80	0,80	0,80	0,80	0,80	0,80	0,80	0,80
226		3,50	22,02	Relatief	0 dB	False	0,80	0,80	0,80	0,80	0,80	0,80	0,80	0,80	0,80
227		5,00	22,21	Relatief	0 dB	False	0,80	0,80	0,80	0,80	0,80	0,80	0,80	0,80	0,80
228		5,00	21,96	Relatief	0 dB	False	0,80	0,80	0,80	0,80	0,80	0,80	0,80	0,80	0,80
229		5,00	22,54	Relatief	0 dB	False	0,80	0,80	0,80	0,80	0,80	0,80	0,80	0,80	0,80
230		4,50	22,41	Relatief	0 dB	False	0,80	0,80	0,80	0,80	0,80	0,80	0,80	0,80	0,80
231		4,50	22,27	Relatief	0 dB	False	0,80	0,80	0,80	0,80	0,80	0,80	0,80	0,80	0,80

Geometrie V4.41

27-9-2018 11:24:28

Model: Berekende geluidsbelasting op woningen
 Groep: (hoofdgroep)
 Lijst van Gebouwen, voor rekenmethode Wegverkeerslawaai - RMW-2012

Naam	Omschr.	Hoogte	Maaiweld	Hdef.	Gebruiksfunctie	Cp	Zwevend	Refl. 63	Refl. 125	Refl. 250	Refl. 500	Refl. 1k	Refl. 2k	Refl. 4k	Refl. 8k
232		4,50	23,17	Relatief	0 dB	False	0,80	0,80	0,80	0,80	0,80	0,80	0,80	0,80	0,80
233		4,50	23,18	Relatief	0 dB	False	0,80	0,80	0,80	0,80	0,80	0,80	0,80	0,80	0,80
234		2,50	23,09	Relatief	0 dB	False	0,80	0,80	0,80	0,80	0,80	0,80	0,80	0,80	0,80
235		4,50	22,45	Relatief	0 dB	False	0,80	0,80	0,80	0,80	0,80	0,80	0,80	0,80	0,80
236		4,50	22,09	Relatief	0 dB	False	0,80	0,80	0,80	0,80	0,80	0,80	0,80	0,80	0,80
237		4,50	22,66	Relatief	0 dB	False	0,80	0,80	0,80	0,80	0,80	0,80	0,80	0,80	0,80
238		4,50	23,12	Relatief	0 dB	False	0,80	0,80	0,80	0,80	0,80	0,80	0,80	0,80	0,80
239		3,00	22,66	Relatief	0 dB	False	0,80	0,80	0,80	0,80	0,80	0,80	0,80	0,80	0,80
240		3,00	21,97	Relatief	0 dB	False	0,80	0,80	0,80	0,80	0,80	0,80	0,80	0,80	0,80
241		4,50	21,65	Relatief	0 dB	False	0,80	0,80	0,80	0,80	0,80	0,80	0,80	0,80	0,80
242		4,50	23,31	Relatief	0 dB	False	0,80	0,80	0,80	0,80	0,80	0,80	0,80	0,80	0,80
243		5,00	24,01	Relatief	0 dB	False	0,80	0,80	0,80	0,80	0,80	0,80	0,80	0,80	0,80
244		4,50	22,49	Relatief	0 dB	False	0,80	0,80	0,80	0,80	0,80	0,80	0,80	0,80	0,80
245		5,00	22,41	Relatief	0 dB	False	0,80	0,80	0,80	0,80	0,80	0,80	0,80	0,80	0,80
246		4,50	22,48	Relatief	0 dB	False	0,80	0,80	0,80	0,80	0,80	0,80	0,80	0,80	0,80
247		4,50	23,03	Relatief	0 dB	False	0,80	0,80	0,80	0,80	0,80	0,80	0,80	0,80	0,80
248		4,50	23,35	Relatief	0 dB	False	0,80	0,80	0,80	0,80	0,80	0,80	0,80	0,80	0,80
249		2,50	23,34	Relatief	0 dB	False	0,80	0,80	0,80	0,80	0,80	0,80	0,80	0,80	0,80
250		5,00	21,94	Relatief	0 dB	False	0,80	0,80	0,80	0,80	0,80	0,80	0,80	0,80	0,80
251		4,50	22,09	Relatief	0 dB	False	0,80	0,80	0,80	0,80	0,80	0,80	0,80	0,80	0,80
252		4,50	22,92	Relatief	0 dB	False	0,80	0,80	0,80	0,80	0,80	0,80	0,80	0,80	0,80
253		4,50	21,70	Relatief	0 dB	False	0,80	0,80	0,80	0,80	0,80	0,80	0,80	0,80	0,80
254		4,50	22,69	Relatief	0 dB	False	0,80	0,80	0,80	0,80	0,80	0,80	0,80	0,80	0,80
255		4,50	22,89	Relatief	0 dB	False	0,80	0,80	0,80	0,80	0,80	0,80	0,80	0,80	0,80
256		4,50	22,71	Relatief	0 dB	False	0,80	0,80	0,80	0,80	0,80	0,80	0,80	0,80	0,80
257		4,50	22,98	Relatief	0 dB	False	0,80	0,80	0,80	0,80	0,80	0,80	0,80	0,80	0,80
258		4,50	22,27	Relatief	0 dB	False	0,80	0,80	0,80	0,80	0,80	0,80	0,80	0,80	0,80
259		5,00	21,58	Relatief	0 dB	False	0,80	0,80	0,80	0,80	0,80	0,80	0,80	0,80	0,80
260		5,00	22,01	Relatief	0 dB	False	0,80	0,80	0,80	0,80	0,80	0,80	0,80	0,80	0,80
261		5,00	23,14	Relatief	0 dB	False	0,80	0,80	0,80	0,80	0,80	0,80	0,80	0,80	0,80
262		4,50	22,86	Relatief	0 dB	False	0,80	0,80	0,80	0,80	0,80	0,80	0,80	0,80	0,80
263		4,50	23,05	Relatief	0 dB	False	0,80	0,80	0,80	0,80	0,80	0,80	0,80	0,80	0,80
264		3,00	24,05	Relatief	0 dB	False	0,80	0,80	0,80	0,80	0,80	0,80	0,80	0,80	0,80
265		3,00	23,70	Relatief	0 dB	False	0,80	0,80	0,80	0,80	0,80	0,80	0,80	0,80	0,80
266		5,00	23,24	Relatief	0 dB	False	0,80	0,80	0,80	0,80	0,80	0,80	0,80	0,80	0,80
267		4,00	22,67	Relatief	0 dB	False	0,80	0,80	0,80	0,80	0,80	0,80	0,80	0,80	0,80
268		2,50	22,40	Relatief	0 dB	False	0,80	0,80	0,80	0,80	0,80	0,80	0,80	0,80	0,80
269		5,00	22,63	Relatief	0 dB	False	0,80	0,80	0,80	0,80	0,80	0,80	0,80	0,80	0,80
270		5,00	22,25	Relatief	0 dB	False	0,80	0,80	0,80	0,80	0,80	0,80	0,80	0,80	0,80
271		5,00	21,38	Relatief	0 dB	False	0,80	0,80	0,80	0,80	0,80	0,80	0,80	0,80	0,80
272		5,00	21,61	Relatief	0 dB	False	0,80	0,80	0,80	0,80	0,80	0,80	0,80	0,80	0,80
273		4,50	21,40	Relatief	0 dB	False	0,80	0,80	0,80	0,80	0,80	0,80	0,80	0,80	0,80
274		4,50	21,99	Relatief	0 dB	False	0,80	0,80	0,80	0,80	0,80	0,80	0,80	0,80	0,80
275		4,50	22,70	Relatief	0 dB	False	0,80	0,80	0,80	0,80	0,80	0,80	0,80	0,80	0,80

Geometrie V4.41

27-9-2018 11:24:28

Model: Berekende geluidsbelasting op woningen
 Groep: (hoofdgroep)
 Lijst van Gebouwen, voor rekenmethode Wegverkeerslawaai - RMW-2012

Naam	Omschr.	Hoogte	Maatveld	Hdef.	Gebruiksfunctie	Cp	Zwevend	Refl. 63	Refl. 125	Refl. 250	Refl. 500	Refl. 1k	Refl. 2k	Refl. 4k	Refl. 8k
276		4,50	22,40	Relatief		0 dB	False	0,80	0,80	0,80	0,80	0,80	0,80	0,80	0,80
277		4,50	20,77	Relatief		0 dB	False	0,80	0,80	0,80	0,80	0,80	0,80	0,80	0,80
278		4,50	22,52	Relatief		0 dB	False	0,80	0,80	0,80	0,80	0,80	0,80	0,80	0,80
279		5,00	22,85	Relatief		0 dB	False	0,80	0,80	0,80	0,80	0,80	0,80	0,80	0,80
280		2,50	21,66	Relatief		0 dB	False	0,80	0,80	0,80	0,80	0,80	0,80	0,80	0,80
281		6,00	21,53	Relatief		0 dB	False	0,80	0,80	0,80	0,80	0,80	0,80	0,80	0,80
282		6,00	21,41	Relatief		0 dB	False	0,80	0,80	0,80	0,80	0,80	0,80	0,80	0,80
283		4,00	21,09	Relatief		0 dB	False	0,80	0,80	0,80	0,80	0,80	0,80	0,80	0,80
284		3,50	20,83	Relatief		0 dB	False	0,80	0,80	0,80	0,80	0,80	0,80	0,80	0,80
285		4,50	20,60	Relatief		0 dB	False	0,80	0,80	0,80	0,80	0,80	0,80	0,80	0,80
286		3,50	20,72	Relatief		0 dB	False	0,80	0,80	0,80	0,80	0,80	0,80	0,80	0,80
287		4,50	20,54	Relatief		0 dB	False	0,80	0,80	0,80	0,80	0,80	0,80	0,80	0,80
288		2,50	21,10	Relatief		0 dB	False	0,80	0,80	0,80	0,80	0,80	0,80	0,80	0,80
289		2,50	21,08	Relatief		0 dB	False	0,80	0,80	0,80	0,80	0,80	0,80	0,80	0,80
290		4,50	20,12	Relatief		0 dB	False	0,80	0,80	0,80	0,80	0,80	0,80	0,80	0,80
291		4,50	21,64	Relatief		0 dB	False	0,80	0,80	0,80	0,80	0,80	0,80	0,80	0,80
292		4,50	21,58	Relatief		0 dB	False	0,80	0,80	0,80	0,80	0,80	0,80	0,80	0,80
293		2,50	21,85	Relatief		0 dB	False	0,80	0,80	0,80	0,80	0,80	0,80	0,80	0,80
294		4,50	20,36	Relatief		0 dB	False	0,80	0,80	0,80	0,80	0,80	0,80	0,80	0,80
295		4,50	20,66	Relatief		0 dB	False	0,80	0,80	0,80	0,80	0,80	0,80	0,80	0,80
296		4,50	20,49	Relatief		0 dB	False	0,80	0,80	0,80	0,80	0,80	0,80	0,80	0,80
297		2,50	21,36	Relatief		0 dB	False	0,80	0,80	0,80	0,80	0,80	0,80	0,80	0,80
298		2,50	20,79	Relatief		0 dB	False	0,80	0,80	0,80	0,80	0,80	0,80	0,80	0,80
299		2,50	20,17	Relatief		0 dB	False	0,80	0,80	0,80	0,80	0,80	0,80	0,80	0,80
300		4,50	20,23	Relatief		0 dB	False	0,80	0,80	0,80	0,80	0,80	0,80	0,80	0,80
301	woning	4,50	20,11	Relatief		0 dB	False	0,80	0,80	0,80	0,80	0,80	0,80	0,80	0,80
301	woning	6,00	12,93	Relatief		0 dB	False	0,80	0,80	0,80	0,80	0,80	0,80	0,80	0,80
302	woning	4,50	18,63	Relatief		0 dB	False	0,80	0,80	0,80	0,80	0,80	0,80	0,80	0,80
302	woning	6,00	14,06	Relatief		0 dB	False	0,80	0,80	0,80	0,80	0,80	0,80	0,80	0,80
303	woning	6,00	13,83	Relatief		0 dB	False	0,80	0,80	0,80	0,80	0,80	0,80	0,80	0,80
303	woning	4,50	17,52	Relatief		0 dB	False	0,80	0,80	0,80	0,80	0,80	0,80	0,80	0,80
304	woning	4,50	16,64	Relatief		0 dB	False	0,80	0,80	0,80	0,80	0,80	0,80	0,80	0,80
304	woning	6,00	13,05	Relatief		0 dB	False	0,80	0,80	0,80	0,80	0,80	0,80	0,80	0,80
305	woning	6,00	12,71	Relatief		0 dB	False	0,80	0,80	0,80	0,80	0,80	0,80	0,80	0,80
305	woning	2,50	17,13	Relatief		0 dB	False	0,80	0,80	0,80	0,80	0,80	0,80	0,80	0,80
306	woning	7,00	18,10	Relatief		0 dB	False	0,80	0,80	0,80	0,80	0,80	0,80	0,80	0,80
306	woning	6,00	15,95	Relatief		0 dB	False	0,80	0,80	0,80	0,80	0,80	0,80	0,80	0,80
307	woning	6,00	15,05	Relatief		0 dB	False	0,80	0,80	0,80	0,80	0,80	0,80	0,80	0,80
307	woning	7,00	17,69	Relatief		0 dB	False	0,80	0,80	0,80	0,80	0,80	0,80	0,80	0,80
308	woning	2,50	17,40	Relatief		0 dB	False	0,80	0,80	0,80	0,80	0,80	0,80	0,80	0,80
308	woning	6,00	14,54	Relatief		0 dB	False	0,80	0,80	0,80	0,80	0,80	0,80	0,80	0,80
309	woning	6,00	14,58	Relatief		0 dB	False	0,80	0,80	0,80	0,80	0,80	0,80	0,80	0,80
309	woning	2,50	17,40	Relatief		0 dB	False	0,80	0,80	0,80	0,80	0,80	0,80	0,80	0,80
310	woning	7,00	18,40	Relatief		0 dB	False	0,80	0,80	0,80	0,80	0,80	0,80	0,80	0,80

Geometrie V4.41

27-9-2018 11:24:28

Model: Berekende geluidsbelasting op woningen
 Groep: (hoofdgroep)
 Lijst van Gebouwen, voor rekenmethode Wegverkeerslawaai - RMW-2012

Naam	Omschr.	Hoogte	Maaierveld	Hdef.	Gebruiksfunctie	Cp	Zwevend	Refl. 63	Refl. 125	Refl. 250	Refl. 500	Refl. 1k	Refl. 2k	Refl. 4k	Refl. 8k
311		3,00	18,22	Relatief	0 dB	False	0,80	0,80	0,80	0,80	0,80	0,80	0,80	0,80	0,80
312		3,00	18,01	Relatief	0 dB	False	0,80	0,80	0,80	0,80	0,80	0,80	0,80	0,80	0,80
313		2,50	19,71	Relatief	0 dB	False	0,80	0,80	0,80	0,80	0,80	0,80	0,80	0,80	0,80
314		6,00	19,78	Relatief	0 dB	False	0,80	0,80	0,80	0,80	0,80	0,80	0,80	0,80	0,80
315		7,00	20,34	Relatief	0 dB	False	0,80	0,80	0,80	0,80	0,80	0,80	0,80	0,80	0,80
316		2,50	19,04	Relatief	0 dB	False	0,80	0,80	0,80	0,80	0,80	0,80	0,80	0,80	0,80
317		2,50	19,53	Relatief	0 dB	False	0,80	0,80	0,80	0,80	0,80	0,80	0,80	0,80	0,80
318		5,00	19,88	Relatief	0 dB	False	0,80	0,80	0,80	0,80	0,80	0,80	0,80	0,80	0,80
319		3,50	19,92	Relatief	0 dB	False	0,80	0,80	0,80	0,80	0,80	0,80	0,80	0,80	0,80
320		5,00	20,24	Relatief	0 dB	False	0,80	0,80	0,80	0,80	0,80	0,80	0,80	0,80	0,80
321		5,00	20,21	Relatief	0 dB	False	0,80	0,80	0,80	0,80	0,80	0,80	0,80	0,80	0,80
322		4,00	20,54	Relatief	0 dB	False	0,80	0,80	0,80	0,80	0,80	0,80	0,80	0,80	0,80
323		2,50	21,14	Relatief	0 dB	False	0,80	0,80	0,80	0,80	0,80	0,80	0,80	0,80	0,80
324		2,50	20,69	Relatief	0 dB	False	0,80	0,80	0,80	0,80	0,80	0,80	0,80	0,80	0,80
325		5,00	20,35	Relatief	0 dB	False	0,80	0,80	0,80	0,80	0,80	0,80	0,80	0,80	0,80
326		5,00	20,00	Relatief	0 dB	False	0,80	0,80	0,80	0,80	0,80	0,80	0,80	0,80	0,80
327		5,50	22,40	Relatief	0 dB	False	0,80	0,80	0,80	0,80	0,80	0,80	0,80	0,80	0,80
328		5,50	22,07	Relatief	0 dB	False	0,80	0,80	0,80	0,80	0,80	0,80	0,80	0,80	0,80
329		4,50	21,89	Relatief	0 dB	False	0,80	0,80	0,80	0,80	0,80	0,80	0,80	0,80	0,80
330		4,50	22,19	Relatief	0 dB	False	0,80	0,80	0,80	0,80	0,80	0,80	0,80	0,80	0,80
331		4,50	22,03	Relatief	0 dB	False	0,80	0,80	0,80	0,80	0,80	0,80	0,80	0,80	0,80
332		4,50	22,43	Relatief	0 dB	False	0,80	0,80	0,80	0,80	0,80	0,80	0,80	0,80	0,80
333		4,50	22,28	Relatief	0 dB	False	0,80	0,80	0,80	0,80	0,80	0,80	0,80	0,80	0,80
334		4,50	22,08	Relatief	0 dB	False	0,80	0,80	0,80	0,80	0,80	0,80	0,80	0,80	0,80
335		2,50	22,43	Relatief	0 dB	False	0,80	0,80	0,80	0,80	0,80	0,80	0,80	0,80	0,80
336		4,50	22,67	Relatief	0 dB	False	0,80	0,80	0,80	0,80	0,80	0,80	0,80	0,80	0,80
337		2,50	22,72	Relatief	0 dB	False	0,80	0,80	0,80	0,80	0,80	0,80	0,80	0,80	0,80
338		4,50	21,60	Relatief	0 dB	False	0,80	0,80	0,80	0,80	0,80	0,80	0,80	0,80	0,80
339		4,50	22,34	Relatief	0 dB	False	0,80	0,80	0,80	0,80	0,80	0,80	0,80	0,80	0,80
340		6,00	21,95	Relatief	0 dB	False	0,80	0,80	0,80	0,80	0,80	0,80	0,80	0,80	0,80
341		6,00	21,73	Relatief	0 dB	False	0,80	0,80	0,80	0,80	0,80	0,80	0,80	0,80	0,80
342		2,50	21,61	Relatief	0 dB	False	0,80	0,80	0,80	0,80	0,80	0,80	0,80	0,80	0,80
343		2,50	22,12	Relatief	0 dB	False	0,80	0,80	0,80	0,80	0,80	0,80	0,80	0,80	0,80
344		2,50	22,31	Relatief	0 dB	False	0,80	0,80	0,80	0,80	0,80	0,80	0,80	0,80	0,80
345		2,50	22,43	Relatief	0 dB	False	0,80	0,80	0,80	0,80	0,80	0,80	0,80	0,80	0,80
346		6,00	21,48	Relatief	0 dB	False	0,80	0,80	0,80	0,80	0,80	0,80	0,80	0,80	0,80
347		2,50	21,83	Relatief	0 dB	False	0,80	0,80	0,80	0,80	0,80	0,80	0,80	0,80	0,80
348		2,50	21,79	Relatief	0 dB	False	0,80	0,80	0,80	0,80	0,80	0,80	0,80	0,80	0,80
349		6,00	19,09	Relatief	0 dB	False	0,80	0,80	0,80	0,80	0,80	0,80	0,80	0,80	0,80
350		2,50	19,33	Relatief	0 dB	False	0,80	0,80	0,80	0,80	0,80	0,80	0,80	0,80	0,80
351		6,00	18,84	Relatief	0 dB	False	0,80	0,80	0,80	0,80	0,80	0,80	0,80	0,80	0,80
352		6,00	18,77	Relatief	0 dB	False	0,80	0,80	0,80	0,80	0,80	0,80	0,80	0,80	0,80
353		2,50	18,86	Relatief	0 dB	False	0,80	0,80	0,80	0,80	0,80	0,80	0,80	0,80	0,80
354		2,50	18,79	Relatief	0 dB	False	0,80	0,80	0,80	0,80	0,80	0,80	0,80	0,80	0,80

Geometrie V4.41

27-9-2018 11:24:28

Model: Berekende geluidsbelasting op woningen
 Groep: (hoofdgroep)
 Lijst van Gebouwen, voor rekenmethode Wegverkeerslawaai - RMW-2012

Naam	Omschr.	Hoogte	Maaiïeld	Hdef.	Gebruiksfunctie	Cp	Zwevend	Refl. 63	Refl. 125	Refl. 250	Refl. 500	Refl. 1k	Refl. 2k	Refl. 4k	Refl. 8k
355		2,50	18,88	Relatief	0 dB	False	0,80	0,80	0,80	0,80	0,80	0,80	0,80	0,80	0,80
356		2,50	18,68	Relatief	0 dB	False	0,80	0,80	0,80	0,80	0,80	0,80	0,80	0,80	0,80
357		6,00	19,17	Relatief	0 dB	False	0,80	0,80	0,80	0,80	0,80	0,80	0,80	0,80	0,80
358		6,00	18,84	Relatief	0 dB	False	0,80	0,80	0,80	0,80	0,80	0,80	0,80	0,80	0,80
359		6,00	18,94	Relatief	0 dB	False	0,80	0,80	0,80	0,80	0,80	0,80	0,80	0,80	0,80
360		6,00	19,11	Relatief	0 dB	False	0,80	0,80	0,80	0,80	0,80	0,80	0,80	0,80	0,80
361		6,00	18,86	Relatief	0 dB	False	0,80	0,80	0,80	0,80	0,80	0,80	0,80	0,80	0,80
362		6,00	18,47	Relatief	0 dB	False	0,80	0,80	0,80	0,80	0,80	0,80	0,80	0,80	0,80
363		3,00	17,51	Relatief	0 dB	False	0,80	0,80	0,80	0,80	0,80	0,80	0,80	0,80	0,80
364		2,50	18,96	Relatief	0 dB	False	0,80	0,80	0,80	0,80	0,80	0,80	0,80	0,80	0,80
365		2,50	18,92	Relatief	0 dB	False	0,80	0,80	0,80	0,80	0,80	0,80	0,80	0,80	0,80
366		2,50	19,17	Relatief	0 dB	False	0,80	0,80	0,80	0,80	0,80	0,80	0,80	0,80	0,80
367		2,50	18,97	Relatief	0 dB	False	0,80	0,80	0,80	0,80	0,80	0,80	0,80	0,80	0,80
368		3,00	19,85	Relatief	0 dB	False	0,80	0,80	0,80	0,80	0,80	0,80	0,80	0,80	0,80
369		3,00	18,61	Relatief	0 dB	False	0,80	0,80	0,80	0,80	0,80	0,80	0,80	0,80	0,80
370		7,00	17,98	Relatief	0 dB	False	0,80	0,80	0,80	0,80	0,80	0,80	0,80	0,80	0,80
371		3,00	18,24	Relatief	0 dB	False	0,80	0,80	0,80	0,80	0,80	0,80	0,80	0,80	0,80
372		6,00	18,28	Relatief	0 dB	False	0,80	0,80	0,80	0,80	0,80	0,80	0,80	0,80	0,80
373		3,00	18,57	Relatief	0 dB	False	0,80	0,80	0,80	0,80	0,80	0,80	0,80	0,80	0,80
374		3,00	18,56	Relatief	0 dB	False	0,80	0,80	0,80	0,80	0,80	0,80	0,80	0,80	0,80
375		3,00	18,29	Relatief	0 dB	False	0,80	0,80	0,80	0,80	0,80	0,80	0,80	0,80	0,80
376		5,00	16,65	Relatief	0 dB	False	0,80	0,80	0,80	0,80	0,80	0,80	0,80	0,80	0,80
377		4,50	17,44	Relatief	0 dB	False	0,80	0,80	0,80	0,80	0,80	0,80	0,80	0,80	0,80
378		4,50	17,28	Relatief	0 dB	False	0,80	0,80	0,80	0,80	0,80	0,80	0,80	0,80	0,80
379		3,00	17,72	Relatief	0 dB	False	0,80	0,80	0,80	0,80	0,80	0,80	0,80	0,80	0,80
380		5,00	17,66	Relatief	0 dB	False	0,80	0,80	0,80	0,80	0,80	0,80	0,80	0,80	0,80
381		5,00	17,36	Relatief	0 dB	False	0,80	0,80	0,80	0,80	0,80	0,80	0,80	0,80	0,80
382		4,50	16,21	Relatief	0 dB	False	0,80	0,80	0,80	0,80	0,80	0,80	0,80	0,80	0,80
383		4,50	16,59	Relatief	0 dB	False	0,80	0,80	0,80	0,80	0,80	0,80	0,80	0,80	0,80
471		5,00	1,50	Eigen waarde	0 dB	False	0,80	0,80	0,80	0,80	0,80	0,80	0,80	0,80	0,80
472		6,50	3,20	Eigen waarde	0 dB	False	0,80	0,80	0,80	0,80	0,80	0,80	0,80	0,80	0,80
500	Nieuwbouw 1	6,50	15,07	Relatief	0 dB	False	0,80	0,80	0,80	0,80	0,80	0,80	0,80	0,80	0,80
501	Nieuwbouw 2	6,50	15,30	Relatief	0 dB	False	0,80	0,80	0,80	0,80	0,80	0,80	0,80	0,80	0,80
502	Nieuwbouw 3	6,50	15,39	Relatief	0 dB	False	0,80	0,80	0,80	0,80	0,80	0,80	0,80	0,80	0,80
503	Nieuwbouw 4	6,50	13,87	Relatief	0 dB	False	0,80	0,80	0,80	0,80	0,80	0,80	0,80	0,80	0,80
504	Nieuwbouw 5	6,50	13,40	Relatief	0 dB	False	0,80	0,80	0,80	0,80	0,80	0,80	0,80	0,80	0,80
505	Nieuwbouw 6	6,50	12,98	Relatief	0 dB	False	0,80	0,80	0,80	0,80	0,80	0,80	0,80	0,80	0,80
506	Nieuwbouw 7	6,50	12,57	Relatief	0 dB	False	0,80	0,80	0,80	0,80	0,80	0,80	0,80	0,80	0,80
507	Nieuwbouw 8	6,50	12,17	Relatief	0 dB	False	0,80	0,80	0,80	0,80	0,80	0,80	0,80	0,80	0,80
508	Nieuwbouw 9	6,50	13,83	Relatief	0 dB	False	0,80	0,80	0,80	0,80	0,80	0,80	0,80	0,80	0,80
509	Nieuwbouw 10	6,50	13,94	Relatief	0 dB	False	0,80	0,80	0,80	0,80	0,80	0,80	0,80	0,80	0,80
601	woning	6,00	19,31	Relatief	0 dB	False	0,80	0,80	0,80	0,80	0,80	0,80	0,80	0,80	0,80

Geom11 teu V4.41

27-9-2018 11:24:28

Model: Berekende geluidsbelasting op woningen
Groep: (hoofdgroep)
Lijst van Minirotondes, voor rekenmethode WegverkeersTawaai - RMW-2012

Naam Onmschr.
1 rotonde Gieten

27-9-2018 11:24:34

Geometrieu V4.41

Model: Berekende geluidsbelasting op woningen
 Groep: (hoofdgroep)
 Lijst van Schermen, voor rekenmethode WegverkeersLawaai - RMW-2012

Naam	Omschr.	ISO H	ISO M	Hdef.	Cp	Zwevend	Refl.L 63	Refl.L 125	Refl.L 250	Refl.L 500	Refl.L 1k	Refl.L 2k	Refl.L 4k	Refl.L 8k	Refl.R 63	Refl.R 125	Refl.R 250	Refl.R 500	Refl.R 1k
551		--	--	Eigen waarde	2 dB	Nee	0,20	0,20	0,20	0,20	0,20	0,20	0,20	0,20	0,20	0,20	0,20	0,20	0,20
2417		--	--	Eigen waarde	2 dB	Nee	0,20	0,20	0,20	0,20	0,20	0,20	0,20	0,20	0,20	0,20	0,20	0,20	0,20
2701		--	--	Eigen waarde	2 dB	Nee	0,20	0,20	0,20	0,20	0,20	0,20	0,20	0,20	0,20	0,20	0,20	0,20	0,20
2796		--	--	Eigen waarde	2 dB	Nee	0,20	0,20	0,20	0,20	0,20	0,20	0,20	0,20	0,20	0,20	0,20	0,20	0,20
3737		--	--	Eigen waarde	2 dB	Nee	0,20	0,20	0,20	0,20	0,20	0,20	0,20	0,20	0,20	0,20	0,20	0,20	0,20
5595		--	--	Eigen waarde	2 dB	Nee	0,20	0,20	0,20	0,20	0,20	0,20	0,20	0,20	0,20	0,20	0,20	0,20	0,20

Model: Berekende geluidsbelasting op woningen
 Groep: (hoofdgroep)
 Lijst van Schemen, voor rekenmethode WegverkeersTawaai - RMW-2012

Naam	Refl.R 2k	Refl.R 4k	Refl.R 8k
551	0,20	0,20	0,20
2417	0,20	0,20	0,20
2701	0,20	0,20	0,20
2796	0,20	0,20	0,20
3737	0,20	0,20	0,20
5595	0,20	0,20	0,20

Model: Berekende geluidsbelasting op woningen
 Groep: (hoofdgroep)
 Lijst van Hoogtelijnen, voor rekenmethode WegverkeersLawaai - RMW-2012

Naam	Omschr.	ISO	H
1	AHN rasterpunten	--	--
2	AHN rasterpunten	--	--
3	AHN rasterpunten	--	--
4	AHN rasterpunten	--	--
5	AHN rasterpunten	--	--
7	AHN rasterpunten	--	--
8	AHN rasterpunten	--	--
9	AHN rasterpunten	--	--
10	AHN rasterpunten	--	--
11	AHN rasterpunten	--	--
12	AHN rasterpunten	--	--
13	AHN rasterpunten	--	--
14	AHN rasterpunten	--	--
15	AHN rasterpunten	--	--
16	AHN rasterpunten	--	--
17	AHN rasterpunten	--	--
19	AHN rasterpunten	--	--
20	AHN rasterpunten	--	--
21	AHN rasterpunten	--	--
22	AHN rasterpunten	--	--
23	AHN rasterpunten	--	--
24	AHN rasterpunten	--	--
26	AHN rasterpunten	--	--
27	AHN rasterpunten	--	--
28	AHN rasterpunten	--	--
28	kruinlijn verdiepte ligging	--	--
29	kruinlijn verdiepte ligging	--	--
29	AHN rasterpunten	--	--
30	kruinlijn verdiepte ligging	--	--
30	AHN rasterpunten	--	--
31	kruinlijn verdiepte ligging	--	--
31	AHN rasterpunten	--	--
32	kruinlijn verdiepte ligging	--	--
32	AHN rasterpunten	--	--
33	kruinlijn verdiepte ligging	--	--
33	AHN rasterpunten	--	--
34	AHN rasterpunten	--	--
34	kruinlijn verdiepte ligging	--	--
35	kruinlijn verdiepte ligging	--	--
35	AHN rasterpunten	--	--
36	kruinlijn verdiepte ligging	--	--
36	AHN rasterpunten	--	--
37	kruinlijn verdiepte ligging	--	--

Geometrieu V4.41

27-9-2018 11:24:48

Model: Berekende geluidsbelasting op woningen
 Groep: (hoofdgroep)
 Lijst van Hoogtelijnen, voor rekenmethode WegverkeersLawaai - RMW-2012

Naam	Omschr.	ISO H
37	AHN rasterpunten	--
38	AHN rasterpunten	--
38	kruinlijn verdiepte ligging	--
39	kruinlijn verdiepte ligging	--
39	AHN rasterpunten	--
40	kruinlijn verdiepte ligging	--
40	AHN rasterpunten	--
40	ontwerp-grondwerk-kruinlijnen	19,00
40	ontwerp-grondwerk-kruinlijnen	--
41	kruinlijn verdiepte ligging	--
42	kruinlijn verdiepte ligging	--
42	AHN rasterpunten	--
43	AHN rasterpunten	--
43	kruinlijn verdiepte ligging	--
44	kruinlijn verdiepte ligging	--
44	AHN rasterpunten	--
45	ontwerp-grondwerk-kruinlijnen	19,00
45	kruinlijn verdiepte ligging	--
45	AHN rasterpunten	--
46	AHN rasterpunten	--
46	kruinlijn verdiepte ligging	--
46	ontwerp-grondwerk-kruinlijnen	--
47	AHN rasterpunten	--
47	kruinlijn verdiepte ligging	--
47	ontwerp-grondwerk-kruinlijnen	19,01
48	ontwerp-grondwerk-kruinlijnen	--
48	AHN rasterpunten	--
48	kruinlijn verdiepte ligging	--
49	kruinlijn verdiepte ligging	--
49	AHN rasterpunten	--
49	ontwerp-grondwerk-kruinlijnen	19,02
50	ontwerp-grondwerk-kruinlijnen	19,02
50	AHN rasterpunten	--
51	AHN rasterpunten	--
51	ontwerp-grondwerk-kruinlijnen	--
52	ontwerp-grondwerk-kruinlijnen	19,01
52	AHN rasterpunten	--
53	AHN rasterpunten	--
53	ontwerp-grondwerk-kruinlijnen	--
54	ontwerp-grondwerk-kruinlijnen	--
54	AHN rasterpunten	--
55	wal kruinlijn	23,95
55	ontwerp-grondwerk-kruinlijnen	--
55	AHN rasterpunten	--

Geometrie V4.41

27-9-2018 11:24:48

Model: Berekende geluidsbelasting op woningen
 Groep: (hoofdgroep)
 Lijst van Hoogtelijnen, voor rekenmethode WegverkeersLawaai - RMW-2012

Naam	Omschr.	ISO H
56	AHN rasterpunten	--
56	wal kruinlijn	--
56	ontwerp-grondwerk-kruinlijnen	--
57	wal kruinlijn	23,96
57	ontwerp-grondwerk-kruinlijnen	--
57	AHN rasterpunten	--
58	ontwerp-grondwerk-kruinlijnen	--
58	AHN rasterpunten	--
58	wal kruinlijn	23,96
59	wal kruinlijn	23,96
59	ontwerp-grondwerk-kruinlijnen	--
60	AHN rasterpunten	--
60	ontwerp-grondwerk-kruinlijnen	--
60	wal kruinlijn	--
61	wal kruinlijn	--
61	AHN rasterpunten	--
61	ontwerp-grondwerk-kruinlijnen	--
62	ontwerp-grondwerk-kruinlijnen	--
62	AHN rasterpunten	--
62	wal kruinlijn	23,96
63	wal kruinlijn	--
63	ontwerp-grondwerk-kruinlijnen	--
63	AHN rasterpunten	--
64	wal kruinlijn	23,95
64	AHN rasterpunten	--
64	ontwerp-grondwerk-kruinlijnen	--
65	AHN rasterpunten	--
65	wal kruinlijn	--
65	ontwerp-grondwerk-kruinlijnen	--
66	wal kruinlijn	--
66	AHN rasterpunten	--
66	ontwerp-grondwerk-kruinlijnen	--
67	AHN rasterpunten	--
67	ontwerp-grondwerk-kruinlijnen	--
67	wal kruinlijn	--
68	AHN rasterpunten	--
68	ontwerp-grondwerk-kruinlijnen	--
68	wal kruinlijn	--
69	ontwerp-grondwerk-kruinlijnen	--
69	wal kruinlijn	--
70	ontwerp-grondwerk-kruinlijnen	--
70	AHN rasterpunten	--
70	wal kruinlijn	--
71	wal kruinlijn	--

Geometrie V4.41

27-9-2018 11:24:48

Model: Berekende geluidsbelasting op woningen
 Groep: (hoofdgroep)
 Lijst van Hoogtelijnen, voor rekenmethode WegverkeersLawaai - RMW-2012

Naam	Onschr.	ISO H
71	AHN rasterpunten	--
71	ontwerp-grondwerk-kruinlijnen	--
72	AHN rasterpunten	--
72	wal kruinlijn	--
72	ontwerp-grondwerk-kruinlijnen	--
73	wal kruinlijn	--
73	ontwerp-grondwerk-kruinlijnen	--
73	AHN rasterpunten	--
74	wal kruinlijn	--
74	ontwerp-grondwerk-kruinlijnen	--
74	AHN rasterpunten	--
75	AHN rasterpunten	--
75	wal kruinlijn	--
75	ontwerp-grondwerk-kruinlijnen	--
76	ontwerp-grondwerk-kruinlijnen	--
76	AHN rasterpunten	--
76	wal kruinlijn	--
77	AHN rasterpunten	--
77	wal kruinlijn	--
77	ontwerp-grondwerk-kruinlijnen	--
78	wal kruinlijn	--
78	AHN rasterpunten	--
78	ontwerp-grondwerk-kruinlijnen	--
79	ontwerp-grondwerk-kruinlijnen	--
79	AHN rasterpunten	--
79	wal kruinlijn	--
80	ontwerp-grondwerk-kruinlijnen	--
80	wal kruinlijn	--
81	wal kruinlijn	--
81	AHN rasterpunten	--
81	ontwerp-grondwerk-kruinlijnen	--
82	AHN rasterpunten	--
82	wal kruinlijn	--
82	ontwerp-grondwerk-kruinlijnen	--
83	wal kruinlijn	--
83	AHN rasterpunten	--
83	ontwerp-grondwerk-kruinlijnen	--
84	ontwerp-grondwerk-kruinlijnen	--
84	wal kruinlijn	--
84	AHN rasterpunten	--
85	AHN rasterpunten	--
85	ontwerp-grondwerk-kruinlijnen	--
85	wal kruinlijn	--
86	wal kruinlijn	--

Geometrie V4.41

27-9-2018 11:24:48

Model: Berekende geluidsbelasting op woningen
 Groep: (hoofdgroep)
 Lijst van Hoogtelijnen, voor rekenmethode WegverkeersLawaai - RMW-2012

Naam	Omschr.	ISO H
86	ontwerp-grondwerk-kruinlijnen	--
86	AHN rasterpunten	--
87	wal kruinlijn	--
87	AHN rasterpunten	--
87	ontwerp-grondwerk-kruinlijnen	--
88	AHN rasterpunten	--
88	ontwerp-grondwerk-kruinlijnen	--
88	wal kruinlijn	--
89	AHN rasterpunten	--
89	ontwerp-grondwerk-kruinlijnen	--
89	wal kruinlijn	--
90	wal kruinlijn	--
90	ontwerp-grondwerk-kruinlijnen	--
91	AHN rasterpunten	--
91	ontwerp-grondwerk-kruinlijnen	--
91	wal kruinlijn	--
92	ontwerp-grondwerk-kruinlijnen	--
92	wal kruinlijn	--
92	AHN rasterpunten	--
93	AHN rasterpunten	--
93	wal kruinlijn	--
93	ontwerp-grondwerk-kruinlijnen	--
94	AHN rasterpunten	--
94	wal kruinlijn	--
94	ontwerp-grondwerk-kruinlijnen	--
95	wal kruinlijn	--
95	ontwerp-grondwerk-kruinlijnen	--
95	AHN rasterpunten	--
96	AHN rasterpunten	--
96	ontwerp-grondwerk-kruinlijnen	--
96	wal kruinlijn	--
97	AHN rasterpunten	--
97	ontwerp-grondwerk-kruinlijnen	--
97	wal kruinlijn	--
98	ontwerp-grondwerk-kruinlijnen	--
98	AHN rasterpunten	--
98	wal kruinlijn	--
99	AHN rasterpunten	--
99	ontwerp-grondwerk-kruinlijnen	--
99	wal kruinlijn	--
100	ontwerp-grondwerk-kruinlijnen	--
100	AHN rasterpunten	--
100	wal kruinlijn	--
101	wal kruinlijn	--

Geometrie V4.41

27-9-2018 11:24:48

Model: Berekende geluidsbelasting op woningen
 Groep: (hoofdgroep)
 Lijst van Hoogtelijnen, voor rekenmethode WegverkeersLawaai - RMW-2012

Naam	Onschr.	ISO H
101	ontwerp-grondwerk-kruinlijnen	--
101	AHN rasterpunten	--
102	ontwerp-grondwerk-kruinlijnen	--
102	wal kruinlijn	--
102	AHN rasterpunten	19,18
103	AHN rasterpunten	--
103	ontwerp-grondwerk-kruinlijnen	--
103	wal kruinlijn	--
104	wal kruinlijn	--
104	AHN rasterpunten	--
104	ontwerp-grondwerk-kruinlijnen	--
105	AHN rasterpunten	--
105	wal kruinlijn	--
105	ontwerp-grondwerk-kruinlijnen	--
106	AHN rasterpunten	--
106	ontwerp-grondwerk-kruinlijnen	--
106	wal kruinlijn	--
107	wal kruinlijn	--
107	ontwerp-grondwerk-kruinlijnen	--
107	AHN rasterpunten	--
108	ontwerp-grondwerk-kruinlijnen	--
108	wal kruinlijn	--
108	AHN rasterpunten	--
109	ontwerp-grondwerk-kruinlijnen	--
109	wal kruinlijn	--
109	AHN rasterpunten	--
110	ontwerp-grondwerk-kruinlijnen	--
110	AHN rasterpunten	--
110	wal kruinlijn	--
111	ontwerp-grondwerk-kruinlijnen	18,51
111	wal kruinlijn	--
112	AHN rasterpunten	--
112	ontwerp-grondwerk-kruinlijnen	--
112	wal kruinlijn	--
113	AHN rasterpunten	--
113	ontwerp-grondwerk-kruinlijnen	--
113	wal kruinlijn	--
114	ontwerp-grondwerk-kruinlijnen	18,61
114	AHN rasterpunten	--
114	wal kruinlijn	--
115	AHN rasterpunten	--
115	wal kruinlijn	--
115	ontwerp-grondwerk-kruinlijnen	--
116	AHN rasterpunten	--

Geometrieu V4.41

27-9-2018 11:24:48

Model: Berekende geluidsbelasting op woningen
 Groep: (hoofdgroep)
 Lijst van Hoogtelijnen, voor rekenmethode WegverkeersLawaai - RMW-2012

Naam	Onschr.	ISO H
116	wal kruinlijn	--
116	ontwerp-grondwerk-kruinlijnen	--
117	ontwerp-grondwerk-kruinlijnen	--
117	wal kruinlijn	--
117	AHN rasterpunten	--
118	wal kruinlijn	--
118	ontwerp-grondwerk-kruinlijnen	--
118	AHN rasterpunten	--
119	wal kruinlijn	--
119	ontwerp-grondwerk-kruinlijnen	--
119	AHN rasterpunten	--
120	ontwerp-grondwerk-kruinlijnen	--
120	wal kruinlijn	--
120	AHN rasterpunten	--
121	ontwerp-grondwerk-kruinlijnen	18,90
121	AHN rasterpunten	--
121	wal kruinlijn	--
122	wal kruinlijn	--
122	ontwerp-grondwerk-kruinlijnen	18,95
123	AHN rasterpunten	--
123	wal kruinlijn	--
124	wal kruinlijn	--
124	AHN rasterpunten	--
125	wal kruinlijn	--
125	AHN rasterpunten	--
126	wal kruinlijn	--
126	AHN rasterpunten	--
127	wal kruinlijn	--
127	AHN rasterpunten	--
128	AHN rasterpunten	--
128	wal kruinlijn	19,81
129	AHN rasterpunten	--
130	wal kruinlijn	--
130	AHN rasterpunten	--
131	wal kruinlijn	--
131	AHN rasterpunten	--
132	wal kruinlijn	--
132	AHN rasterpunten	--
133	wal kruinlijn	--
134	wal kruinlijn	--
134	AHN rasterpunten	--
135	wal kruinlijn	--
135	AHN rasterpunten	--

Geometrie V4.41

27-9-2018 11:24:48

Model: Berekende geluidsbelasting op woningen
 Groep: (hoofdgroep)
 Lijst van Hoogtelijnen, voor rekenmethode WegverkeersLawaai - RMW-2012

Naam	ISO H
136 wal kruinlijn	--
136 AHN rasterpunten	--
137 wal kruinlijn	--
137 AHN rasterpunten	--
138 AHN rasterpunten	--
138 wal kruinlijn	--
139 AHN rasterpunten	--
140 wal kruinlijn	--
140 AHN rasterpunten	--
141 wal kruinlijn	--
141 AHN rasterpunten	--
142 wal kruinlijn	--
142 AHN rasterpunten	--
143 wal kruinlijn	--
144 AHN rasterpunten	--
144 wal kruinlijn	--
145 wal kruinlijn	--
145 AHN rasterpunten	--
146 AHN rasterpunten	--
146 wal kruinlijn	23,95
147 wal kruinlijn	--
147 AHN rasterpunten	--
148 wal kruinlijn	23,96
148 AHN rasterpunten	--
149 wal kruinlijn	23,96
149 AHN rasterpunten	--
150 AHN rasterpunten	--
150 wal kruinlijn	23,96
151 wal kruinlijn	--
151 AHN rasterpunten	--
152 wal kruinlijn	--
152 AHN rasterpunten	--
153 wal kruinlijn	23,96
153 AHN rasterpunten	--
154 AHN rasterpunten	--
154 wal kruinlijn	--
155 wal kruinlijn	23,95
155 AHN rasterpunten	--
156 wal kruinlijn	--
156 AHN rasterpunten	--
157 wal kruinlijn	--
157 AHN rasterpunten	--
158 AHN rasterpunten	--

Geometrie V4.41

27-9-2018 11:24:48

Model: Berekende geluidsbelasting op woningen
 Groep: (hoofdgroep)
 Lijst van Hoogtelijnen, voor rekenmethode WegverkeersLawaai - RMW-2012

Naam	Onschr.	ISO H
158	wal kruinlijn	--
159	wal kruinlijn	--
159	AHN rasterpunten	--
159	ontwerp-grondwerk-kruinlijnen	19,59
160	AHN rasterpunten	--
160	ontwerp-grondwerk-kruinlijnen	--
160	wal kruinlijn	--
161	AHN rasterpunten	--
161	ontwerp-grondwerk-kruinlijnen	--
161	wal kruinlijn	--
162	wal kruinlijn	--
162	ontwerp-grondwerk-kruinlijnen	--
163	wal kruinlijn	--
163	AHN rasterpunten	--
163	ontwerp-grondwerk-kruinlijnen	--
164	AHN rasterpunten	--
164	ontwerp-grondwerk-kruinlijnen	--
164	wal kruinlijn	--
165	wal kruinlijn	--
165	AHN rasterpunten	--
165	ontwerp-grondwerk-kruinlijnen	--
166	AHN rasterpunten	--
166	wal kruinlijn	--
166	ontwerp-grondwerk-kruinlijnen	--
167	ontwerp-grondwerk-kruinlijnen	--
167	wal kruinlijn	--
167	AHN rasterpunten	--
168	wal kruinlijn	--
168	ontwerp-grondwerk-kruinlijnen	--
168	AHN rasterpunten	--
169	wal kruinlijn	--
169	AHN rasterpunten	--
169	ontwerp-grondwerk-kruinlijnen	--
170	ontwerp-grondwerk-kruinlijnen	--
170	AHN rasterpunten	--
170	wal kruinlijn	--
171	AHN rasterpunten	--
171	ontwerp-grondwerk-kruinlijnen	--
171	wal kruinlijn	--
172	AHN rasterpunten	--
172	wal kruinlijn	--
172	ontwerp-grondwerk-kruinlijnen	--
173	AHN rasterpunten	--
173	ontwerp-grondwerk-kruinlijnen	--

Geometrie V4.41

27-9-2018 11:24:48

Model: Berekende geluidsbelasting op woningen
 Groep: (hoofdgroep)
 Lijst van Hoogtelijnen, voor rekenmethode WegverkeersLawaai - RMW-2012

Naam	Onschr.	ISO H
173	wal kruinlijn	--
174	AHN rasterpunten	--
174	ontwerp-grondwerk-kruinlijnen	--
174	wal kruinlijn	--
175	AHN rasterpunten	--
175	ontwerp-grondwerk-kruinlijnen	--
175	wal kruinlijn	--
176	AHN rasterpunten	--
176	ontwerp-grondwerk-kruinlijnen	--
176	wal kruinlijn	--
177	ontwerp-grondwerk-kruinlijnen	--
177	wal kruinlijn	--
177	AHN rasterpunten	--
178	AHN rasterpunten	--
178	wal kruinlijn	--
178	ontwerp-grondwerk-kruinlijnen	--
179	ontwerp-grondwerk-kruinlijnen	--
179	wal kruinlijn	--
179	AHN rasterpunten	--
180	AHN rasterpunten	--
180	ontwerp-grondwerk-kruinlijnen	--
180	wal kruinlijn	--
181	AHN rasterpunten	--
181	ontwerp-grondwerk-kruinlijnen	--
181	wal kruinlijn	--
182	AHN rasterpunten	--
182	ontwerp-grondwerk-kruinlijnen	--
182	wal kruinlijn	--
183	AHN rasterpunten	--
183	wal kruinlijn	--
183	ontwerp-grondwerk-kruinlijnen	--
184	ontwerp-grondwerk-kruinlijnen	--
184	wal kruinlijn	--
184	AHN rasterpunten	--
185	ontwerp-grondwerk-kruinlijnen	--
185	wal kruinlijn	--
185	AHN rasterpunten	--
186	wal kruinlijn	--
186	ontwerp-grondwerk-kruinlijnen	--
186	AHN rasterpunten	--
187	wal kruinlijn	--
187	AHN rasterpunten	--
187	ontwerp-grondwerk-kruinlijnen	--
188	wal kruinlijn	--

Geometrie V4.41

27-9-2018 11:24:48

Model: Berekende geluidsbelasting op woningen
 Groep: (hoofdgroep)
 Lijst van Hoogtelijnen, voor rekenmethode WegverkeersLawaai - RMW-2012

Naam	Onschr.	ISO H
188	AHN rasterpunten	--
188	ontwerp-grondwerk-kruinlijnen	--
189	wal kruinlijn	--
189	ontwerp-grondwerk-kruinlijnen	--
189	AHN rasterpunten	--
190	wal kruinlijn	--
190	AHN rasterpunten	--
190	ontwerp-grondwerk-kruinlijnen	--
191	AHN rasterpunten	--
191	wal kruinlijn	--
191	ontwerp-grondwerk-kruinlijnen	--
192	wal kruinlijn	--
192	AHN rasterpunten	--
192	ontwerp-grondwerk-kruinlijnen	--
193	wal kruinlijn	--
193	AHN rasterpunten	--
193	ontwerp-grondwerk-kruinlijnen	--
194	AHN rasterpunten	--
194	ontwerp-grondwerk-kruinlijnen	--
194	wal kruinlijn	--
195	AHN rasterpunten	--
195	ontwerp-grondwerk-kruinlijnen	--
195	wal kruinlijn	--
196	AHN rasterpunten	--
196	wal kruinlijn	--
196	ontwerp-grondwerk-kruinlijnen	--
197	AHN rasterpunten	--
197	wal kruinlijn	--
197	ontwerp-grondwerk-kruinlijnen	--
198	AHN rasterpunten	19,21
198	wal kruinlijn	--
198	ontwerp-grondwerk-kruinlijnen	--
199	ontwerp-grondwerk-kruinlijnen	--
199	AHN rasterpunten	--
199	wal kruinlijn	--
200	wal kruinlijn	--
200	AHN rasterpunten	--
200	ontwerp-grondwerk-kruinlijnen	--
201	wal kruinlijn	--
201	AHN rasterpunten	--
201	ontwerp-grondwerk-kruinlijnen	--
202	ontwerp-grondwerk-kruinlijnen	--
202	wal kruinlijn	--
202	ontwerp-grondwerk-kruinlijnen	--
202	AHN rasterpunten	--

Geometrie V4.41

27-9-2018 11:24:48

Model: Berekende geluidsbelasting op woningen
 Groep: (hoofdgroep)
 Lijst van Hoogtelijnen, voor rekenmethode WegverkeersLawaai - RMW-2012

Naam	Onschr.	ISO H
203	AHN rasterpunten	--
203	ontwerp-grondwerk-kruinlijnen	--
203	wal kruinlijn	--
204	AHN rasterpunten	--
204	wal kruinlijn	--
204	ontwerp-grondwerk-kruinlijnen	--
205	AHN rasterpunten	--
205	ontwerp-grondwerk-kruinlijnen	--
205	wal kruinlijn	--
206	wal kruinlijn	--
206	ontwerp-grondwerk-kruinlijnen	--
206	AHN rasterpunten	--
207	ontwerp-grondwerk-kruinlijnen	--
207	AHN rasterpunten	--
207	wal kruinlijn	--
208	ontwerp-grondwerk-kruinlijnen	--
208	AHN rasterpunten	--
208	wal kruinlijn	--
209	wal kruinlijn	--
209	ontwerp-grondwerk-kruinlijnen	--
209	AHN rasterpunten	--
210	AHN rasterpunten	--
210	ontwerp-grondwerk-kruinlijnen	--
210	wal kruinlijn	--
211	wal kruinlijn	--
211	ontwerp-grondwerk-kruinlijnen	--
211	AHN rasterpunten	--
212	wal kruinlijn	--
212	AHN rasterpunten	--
212	ontwerp-grondwerk-kruinlijnen	--
213	AHN rasterpunten	--
213	ontwerp-grondwerk-kruinlijnen	--
213	wal kruinlijn	--
214	wal kruinlijn	--
214	AHN rasterpunten	18,97
214	ontwerp-grondwerk-kruinlijnen	--
215	AHN rasterpunten	--
215	ontwerp-grondwerk-kruinlijnen	--
215	wal kruinlijn	--
216	AHN rasterpunten	19,18
216	ontwerp-grondwerk-kruinlijnen	--
216	wal kruinlijn	--
217	AHN rasterpunten	--
217	ontwerp-grondwerk-kruinlijnen	--

Geometrie V4.41

27-9-2018 11:24:48

Model: Berekende geluidsbelasting op woningen
 Groep: (hoofdgroep)
 Lijst van Hoogtelijnen, voor rekenmethode WegverkeersLawaai - RMW-2012

Naam	Onschr.	ISO H
217	wal kruinlijn	--
218	AHN rasterpunten	--
218	wal kruinlijn	--
218	ontwerp-grondwerk-kruinlijnen	--
219	AHN rasterpunten	--
219	wal kruinlijn	19,81
219	ontwerp-grondwerk-kruinlijnen	--
220	ontwerp-grondwerk-kruinlijnen	--
220	wal kruinlijn	--
220	AHN rasterpunten	--
221	ontwerp-grondwerk-kruinlijnen	--
221	wal kruinlijn	--
221	AHN rasterpunten	--
222	wal kruinlijn	--
222	ontwerp-grondwerk-kruinlijnen	--
222	AHN rasterpunten	--
223	AHN rasterpunten	--
223	wal kruinlijn	--
224	AHN rasterpunten	--
224	wal kruinlijn	--
225	AHN rasterpunten	--
225	wal kruinlijn	--
226	wal kruinlijn	--
226	AHN rasterpunten	--
227	wal kruinlijn	--
227	AHN rasterpunten	--
228	wal kruinlijn	--
228	AHN rasterpunten	--
229	AHN rasterpunten	--
229	wal kruinlijn	--
230	AHN rasterpunten	--
230	wal kruinlijn	--
231	AHN rasterpunten	--
231	wal kruinlijn	--
232	AHN rasterpunten	--
232	wal kruinlijn	--
233	ontwerp-grondwerk-kruinlijnen	15,06
233	wal kruinlijn	--
233	AHN rasterpunten	--
234	wal kruinlijn	--
234	AHN rasterpunten	19,06
235	wal kruinlijn	--
235	AHN rasterpunten	--
236	wal kruinlijn	--

Geometrieu V4.41

27-9-2018 11:24:48

Model: Berekende geluidsbelasting op woningen
 Groep: (hoofdgroep)
 Lijst van Hoogtelijnen, voor rekenmethode WegverkeersLawaai - RMW-2012

Naam	Omschr.	ISO H
236	wal kruinlijn	--
236	wal kruinlijn (Rechts)	--
236	AHN rasterpunten	--
237	AHN rasterpunten	--
237	wal teenlijn	19,95
238	AHN rasterpunten	--
238	wal teenlijn	--
239	AHN rasterpunten	--
239	wal teenlijn	19,96
240	AHN rasterpunten	--
240	wal teenlijn	19,96
241	wal teenlijn	19,96
241	AHN rasterpunten	--
242	AHN rasterpunten	--
242	wal teenlijn	--
243	wal teenlijn	--
243	AHN rasterpunten	--
244	AHN rasterpunten	--
244	wal teenlijn	19,96
245	AHN rasterpunten	--
245	wal teenlijn	--
246	AHN rasterpunten	--
246	wal teenlijn	19,95
247	wal teenlijn	--
247	AHN rasterpunten	--
248	wal teenlijn	--
248	AHN rasterpunten	19,29
249	AHN rasterpunten	--
249	wal teenlijn	--
250	wal teenlijn	--
250	AHN rasterpunten	--
251	wal teenlijn	--
251	AHN rasterpunten	--
252	AHN rasterpunten	--
252	wal teenlijn	--
253	AHN rasterpunten	--
253	wal teenlijn	--
254	wal teenlijn	--
254	AHN rasterpunten	19,49
255	AHN rasterpunten	--
255	wal teenlijn	--
256	wal teenlijn	--
256	AHN rasterpunten	--
257	AHN rasterpunten	--

Geometrieu V4.41

27-9-2018 11:24:48

Model: Berekende geluidsbelasting op woningen
 Groep: (hoofdgroep)
 Lijst van Hoogtelijnen, voor rekenmethode WegverkeersLawaai - RMW-2012

Naam	Omschr.	ISO H
257	wal teenlijn	--
258	wal teenlijn	--
259	wal teenlijn	--
260	wal teenlijn	--
261	wal teenlijn	--
261	AHN rasterpunten	--
262	wal teenlijn	--
262	AHN rasterpunten	--
263	wal teenlijn	--
263	AHN rasterpunten	--
264	wal teenlijn	--
264	AHN rasterpunten	--
265	wal teenlijn	--
265	AHN rasterpunten	--
266	wal teenlijn	--
266	AHN rasterpunten	--
267	AHN rasterpunten	--
267	wal teenlijn	--
268	AHN rasterpunten	--
268	wal teenlijn	--
269	AHN rasterpunten	--
269	wal teenlijn	--
270	wal teenlijn	--
270	AHN rasterpunten	--
271	AHN rasterpunten	--
271	wal teenlijn	--
272	wal teenlijn	--
273	wal teenlijn	--
274	wal teenlijn	--
275	wal teenlijn	--
276	wal teenlijn	--
277	AHN rasterpunten	--
277	wal teenlijn	--
278	wal teenlijn	--
279	wal teenlijn	--
280	wal teenlijn	--
281	wal teenlijn	--
282	wal teenlijn	--
283	wal teenlijn	--
284	wal teenlijn	--
288	ontwerp-grondwerk-kruinlijnen	--
289	ontwerp-grondwerk-kruinlijnen	--
290	ontwerp-grondwerk-kruinlijnen	--
291	ontwerp-grondwerk-kruinlijnen	--

Geometrieu V4.41

27-9-2018 11:24:48

Model: Berekende geluidsbelasting op woningen
 Groep: (hoofdgroep)
 Lijst van Hoogtelijnen, voor rekenmethode WegverkeersLawaai - RMW-2012

Naam	Onschr.	ISO H
292	ontwerp-grondwerk-kruinlijnen	--
293	ontwerp-grondwerk-kruinlijnen	18,90
294	ontwerp-grondwerk-kruinlijnen	--
295	ontwerp-grondwerk-kruinlijnen	--
296	ontwerp-grondwerk-kruinlijnen	18,88
300	ontwerp-grondwerk-kruinlijnen	--
301	ontwerp-grondwerk-kruinlijnen	--
302	ontwerp-grondwerk-kruinlijnen	--
303	ontwerp-grondwerk-kruinlijnen	--
304	ontwerp-grondwerk-kruinlijnen	--
305	ontwerp-grondwerk-kruinlijnen	18,73
306	ontwerp-grondwerk-kruinlijnen	--
307	ontwerp-grondwerk-kruinlijnen	--
308	ontwerp-grondwerk-kruinlijnen	--
309	AHN rasterpunten	--
309	ontwerp-grondwerk-kruinlijnen	--
310	AHN rasterpunten	--
310	ontwerp-grondwerk-kruinlijnen	--
311	ontwerp-grondwerk-kruinlijnen	--
311	AHN rasterpunten	--
312	ontwerp-grondwerk-kruinlijnen	--
312	AHN rasterpunten	--
313	AHN rasterpunten	--
313	ontwerp-grondwerk-kruinlijnen	18,65
314	AHN rasterpunten	--
314	ontwerp-grondwerk-kruinlijnen	18,65
315	ontwerp-grondwerk-kruinlijnen	--
316	ontwerp-grondwerk-kruinlijnen	--
317	ontwerp-grondwerk-kruinlijnen	--
318	ontwerp-grondwerk-kruinlijnen	--
319	ontwerp-grondwerk-kruinlijnen	--
320	ontwerp-grondwerk-kruinlijnen	--
321	ontwerp-grondwerk-kruinlijnen	--
322	ontwerp-grondwerk-kruinlijnen	--
323	ontwerp-grondwerk-kruinlijnen	--
324	ontwerp-grondwerk-kruinlijnen	--
325	ontwerp-grondwerk-kruinlijnen	--
326	ontwerp-grondwerk-kruinlijnen	--
327	ontwerp-grondwerk-kruinlijnen	--
328	ontwerp-grondwerk-kruinlijnen	--
329	AHN rasterpunten	--
329	ontwerp-grondwerk-kruinlijnen	--
330	AHN rasterpunten	--
330	ontwerp-grondwerk-kruinlijnen	--

Geometrie V4.41

27-9-2018 11:24:48

Model: Berekende geluidsbelasting op woningen
 Groep: (hoofdgroep)
 Lijst van Hoogtelijnen, voor rekenmethode WegverkeersLawaai - RMW-2012

Naam	Onschr.	ISO H
331	AHN rasterpunten	--
331	ontwerp-grondwerk-kruinlijnen	--
332	AHN rasterpunten	--
332	ontwerp-grondwerk-kruinlijnen	--
333	AHN rasterpunten	--
333	ontwerp-grondwerk-kruinlijnen	--
334	AHN rasterpunten	--
334	ontwerp-grondwerk-kruinlijnen	--
335	ontwerp-grondwerk-kruinlijnen	--
336	ontwerp-grondwerk-kruinlijnen	--
337	ontwerp-grondwerk-kruinlijnen	--
338	ontwerp-grondwerk-kruinlijnen	--
339	ontwerp-grondwerk-kruinlijnen	--
340	ontwerp-grondwerk-kruinlijnen	--
341	ontwerp-grondwerk-kruinlijnen	--
342	ontwerp-grondwerk-kruinlijnen	--
343	ontwerp-grondwerk-kruinlijnen	14,35
344	ontwerp-grondwerk-kruinlijnen	14,35
345	ontwerp-grondwerk-kruinlijnen	--
346	ontwerp-grondwerk-kruinlijnen	--
347	ontwerp-grondwerk-kruinlijnen	--
348	ontwerp-grondwerk-kruinlijnen	--
349	ontwerp-grondwerk-kruinlijnen	14,51
349	AHN rasterpunten	--
350	ontwerp-grondwerk-kruinlijnen	--
350	AHN rasterpunten	--
351	AHN rasterpunten	--
351	ontwerp-grondwerk-kruinlijnen	--
352	ontwerp-grondwerk-kruinlijnen	--
352	AHN rasterpunten	--
353	AHN rasterpunten	--
353	ontwerp-grondwerk-kruinlijnen	--
354	ontwerp-grondwerk-kruinlijnen	--
354	AHN rasterpunten	--
355	ontwerp-grondwerk-kruinlijnen	--
356	ontwerp-grondwerk-kruinlijnen	--
357	ontwerp-grondwerk-kruinlijnen	--
358	ontwerp-grondwerk-kruinlijnen	--
359	ontwerp-grondwerk-kruinlijnen	--
360	ontwerp-grondwerk-kruinlijnen	--
361	ontwerp-grondwerk-kruinlijnen	--
362	ontwerp-grondwerk-kruinlijnen	--
363	ontwerp-grondwerk-kruinlijnen	--
364	ontwerp-grondwerk-kruinlijnen	--

Geometrie V4.41

27-9-2018 11:24:48

Model: Berekende geluidsbelasting op woningen
 Groep: (hoofdgroep)
 Lijst van Hoogtelijnen, voor rekenmethode WegverkeersLawaai - RMW-2012

Naam	Onschr.	ISO H
365	ontwerp-grondwerk-kruinlijnen	--
366	ontwerp-grondwerk-kruinlijnen	--
367	ontwerp-grondwerk-kruinlijnen	--
368	ontwerp-grondwerk-kruinlijnen	--
369	AHN rasterpunten	--
369	ontwerp-grondwerk-kruinlijnen	--
370	AHN rasterpunten	--
370	ontwerp-grondwerk-kruinlijnen	--
371	AHN rasterpunten	--
371	ontwerp-grondwerk-kruinlijnen	--
372	ontwerp-grondwerk-kruinlijnen	--
372	AHN rasterpunten	--
373	ontwerp-grondwerk-kruinlijnen	--
373	AHN rasterpunten	--
374	ontwerp-grondwerk-kruinlijnen	--
374	AHN rasterpunten	--
375	ontwerp-grondwerk-kruinlijnen	--
375	AHN rasterpunten	--
376	AHN rasterpunten	--
376	ontwerp-grondwerk-kruinlijnen	--
377	ontwerp-grondwerk-kruinlijnen	--
377	AHN rasterpunten	--
378	AHN rasterpunten	--
378	ontwerp-grondwerk-kruinlijnen	--
379	ontwerp-grondwerk-kruinlijnen	--
379	AHN rasterpunten	--
380	ontwerp-grondwerk-kruinlijnen	--
381	ontwerp-grondwerk-kruinlijnen	15,04
382	ontwerp-grondwerk-kruinlijnen	--
383	ontwerp-grondwerk-kruinlijnen	--
384	ontwerp-grondwerk-kruinlijnen	--
385	ontwerp-grondwerk-kruinlijnen	--
386	ontwerp-grondwerk-kruinlijnen	--
387	ontwerp-grondwerk-kruinlijnen	--
388	ontwerp-grondwerk-kruinlijnen	--
389	ontwerp-grondwerk-kruinlijnen	--
389	AHN rasterpunten	--
390	AHN rasterpunten	--
390	ontwerp-grondwerk-kruinlijnen	14,81
391	AHN rasterpunten	--
391	ontwerp-grondwerk-kruinlijnen	--
392	AHN rasterpunten	--
392	ontwerp-grondwerk-kruinlijnen	--
393	AHN rasterpunten	--

Geometrie V4.41

27-9-2018 11:24:48

Model: Berekende geluidsbelasting op woningen
 Groep: (hoofdgroep)
 Lijst van Hoogtelijnen, voor rekenmethode WegverkeersLawaai - RMW-2012

Naam	Onschr.	ISO H
393	ontwerp-grondwerk-kruinlijnen	--
394	AHN rasterpunten	--
394	ontwerp-grondwerk-kruinlijnen	--
395	ontwerp-grondwerk-kruinlijnen	--
395	AHN rasterpunten	--
396	AHN rasterpunten	--
396	ontwerp-grondwerk-kruinlijnen	--
397	AHN rasterpunten	--
397	ontwerp-grondwerk-kruinlijnen	--
398	ontwerp-grondwerk-kruinlijnen	--
398	AHN rasterpunten	--
399	AHN rasterpunten	--
399	ontwerp-grondwerk-kruinlijnen	--
400	ontwerp-grondwerk-kruinlijnen	--
400	AHN rasterpunten	--
401	ontwerp-grondwerk-kruinlijnen	--
401	AHN rasterpunten	--
402	ontwerp-grondwerk-kruinlijnen	--
403	ontwerp-grondwerk-kruinlijnen	--
404	ontwerp-grondwerk-kruinlijnen	--
405	ontwerp-grondwerk-kruinlijnen	--
406	ontwerp-grondwerk-kruinlijnen	--
407	ontwerp-grondwerk-kruinlijnen	--
408	ontwerp-grondwerk-kruinlijnen	--
409	AHN rasterpunten	--
409	ontwerp-grondwerk-kruinlijnen	--
410	AHN rasterpunten	--
410	ontwerp-grondwerk-kruinlijnen	--
411	ontwerp-grondwerk-kruinlijnen	--
411	AHN rasterpunten	--
412	ontwerp-grondwerk-kruinlijnen	--
412	AHN rasterpunten	--
413	ontwerp-grondwerk-kruinlijnen	--
413	AHN rasterpunten	--
414	ontwerp-grondwerk-kruinlijnen	--
414	AHN rasterpunten	--
415	ontwerp-grondwerk-kruinlijnen	--
415	AHN rasterpunten	--
416	ontwerp-grondwerk-kruinlijnen	--
416	AHN rasterpunten	--
417	ontwerp-grondwerk-kruinlijnen	--
417	AHN rasterpunten	--
418	AHN rasterpunten	--
418	ontwerp-grondwerk-kruinlijnen	--

Geometrie V4.41

27-9-2018 11:24:48

Model: Berekende geluidsbelasting op woningen
 Groep: (hoofdgroep)
 Lijst van Hoogtelijnen, voor rekenmethode WegverkeersLawaai - RMW-2012

Naam	Omschr.	ISO H
419	ontwerp-grondwerk-kruinlijnen	--
419	AHN rasterpunten	--
420	ontwerp-grondwerk-kruinlijnen	--
420	AHN rasterpunten	--
421	ontwerp-grondwerk-kruinlijnen	--
421	AHN rasterpunten	--
422	ontwerp-grondwerk-kruinlijnen	18,69
422	AHN rasterpunten	--
423	ontwerp-grondwerk-kruinlijnen	--
424	ontwerp-grondwerk-kruinlijnen	--
425	ontwerp-grondwerk-kruinlijnen	18,66
426	ontwerp-grondwerk-kruinlijnen	--
427	ontwerp-grondwerk-kruinlijnen	--
428	ontwerp-grondwerk-kruinlijnen	--
429	ontwerp-grondwerk-kruinlijnen	--
430	ontwerp-grondwerk-kruinlijnen	--
430	AHN rasterpunten	--
431	ontwerp-grondwerk-kruinlijnen	--
431	AHN rasterpunten	--
432	ontwerp-grondwerk-kruinlijnen	--
432	AHN rasterpunten	--
433	ontwerp-grondwerk-kruinlijnen	--
433	AHN rasterpunten	--
434	ontwerp-grondwerk-kruinlijnen	--
434	AHN rasterpunten	--
435	ontwerp-grondwerk-kruinlijnen	--
435	AHN rasterpunten	--
436	ontwerp-grondwerk-kruinlijnen	18,93
436	AHN rasterpunten	--
437	ontwerp-grondwerk-kruinlijnen	--
437	AHN rasterpunten	--
438	ontwerp-grondwerk-kruinlijnen	--
438	AHN rasterpunten	--
439	ontwerp-grondwerk-kruinlijnen	--
439	AHN rasterpunten	--
440	ontwerp-grondwerk-kruinlijnen	--
440	AHN rasterpunten	--
441	ontwerp-grondwerk-kruinlijnen	--
441	AHN rasterpunten	--
442	ontwerp-grondwerk-kruinlijnen	--
442	AHN rasterpunten	--
443	ontwerp-grondwerk-kruinlijnen	18,88
443	AHN rasterpunten	--
444	ontwerp-grondwerk-kruinlijnen	--
444	AHN rasterpunten	--
445	ontwerp-grondwerk-kruinlijnen	--
445	AHN rasterpunten	--
451	ontwerp-grondwerk-kruinlijnen	--
451	AHN rasterpunten	--
452	ontwerp-grondwerk-kruinlijnen	--
452	AHN rasterpunten	--
453	ontwerp-grondwerk-kruinlijnen	--
453	AHN rasterpunten	--
454	ontwerp-grondwerk-kruinlijnen	--
454	AHN rasterpunten	--

Geometrie V4.41

27-9-2018 11:24:48

Model: Berekende geluidsbelasting op woningen
 Groep: (hoofdgroep)
 Lijst van Hoogtelijnen, voor rekenmethode WegverkeersLawaai - RMW-2012

Naam	Omschr.	ISO H
455	AHN rasterpunten	--
456	AHN rasterpunten	--
457	AHN rasterpunten	--
458	AHN rasterpunten	--
459	AHN rasterpunten	--
460	AHN rasterpunten	--
461	AHN rasterpunten	--
462	ontwerp-grondwerk-kruinlijnen	--
463	AHN rasterpunten	--
464	AHN rasterpunten	--
465	AHN rasterpunten	--
471	AHN rasterpunten	--
472	AHN rasterpunten	--
473	AHN rasterpunten	--
474	AHN rasterpunten	--
475	AHN rasterpunten	--
476	AHN rasterpunten	--
477	AHN rasterpunten	--
478	AHN rasterpunten	--
479	AHN rasterpunten	--
480	AHN rasterpunten	--
481	AHN rasterpunten	--
482	AHN rasterpunten	--
483	AHN rasterpunten	--
484	AHN rasterpunten	--
485	AHN rasterpunten	--
486	AHN rasterpunten	--
492	AHN rasterpunten	--
493	AHN rasterpunten	--
494	AHN rasterpunten	--
495	AHN rasterpunten	--
496	AHN rasterpunten	--
497	AHN rasterpunten	--
498	AHN rasterpunten	--
499	AHN rasterpunten	--
500	AHN rasterpunten	--
501	AHN rasterpunten	--
502	AHN rasterpunten	--
503	AHN rasterpunten	--
504	AHN rasterpunten	--
505	AHN rasterpunten	--
506	AHN rasterpunten	--
507	AHN rasterpunten	--

Geometrie V4.41

27-9-2018 11:24:48

Model: Berekende geluidsbelasting op woningen
 Groep: (hoofdgroep)
 Lijst van Hoogtelijnen, voor rekenmethode WegverkeersLawaai - RMW-2012

Naam	Omschr.	ISO H
508	AHN rasterpunten	--
509	AHN rasterpunten	--
510	AHN rasterpunten	--
511	AHN rasterpunten	--
512	AHN rasterpunten	--
513	AHN rasterpunten	--
515	ontwerp-grondwerk-kruinlijnen	--
515	AHN rasterpunten	--
516	ontwerp-grondwerk-kruinlijnen	--
516	AHN rasterpunten	--
517	ontwerp-grondwerk-kruinlijnen	--
517	AHN rasterpunten	--
518	ontwerp-grondwerk-kruinlijnen	--
518	AHN rasterpunten	--
519	ontwerp-grondwerk-kruinlijnen	--
519	AHN rasterpunten	--
520	ontwerp-grondwerk-kruinlijnen	--
520	AHN rasterpunten	--
521	ontwerp-grondwerk-kruinlijnen	--
521	AHN rasterpunten	--
522	ontwerp-grondwerk-kruinlijnen	--
522	AHN rasterpunten	--
523	ontwerp-grondwerk-kruinlijnen	--
524	ontwerp-grondwerk-kruinlijnen	--
524	AHN rasterpunten	--
525	AHN rasterpunten	--
525	ontwerp-grondwerk-kruinlijnen	--
526	AHN rasterpunten	22,54
526	ontwerp-grondwerk-kruinlijnen	--
527	AHN rasterpunten	--
528	ontwerp-grondwerk-kruinlijnen	--
528	AHN rasterpunten	--
529	ontwerp-grondwerk-kruinlijnen	--
529	kruinlijn verdiepte ligging	--
529	AHN rasterpunten	--
530	kruinlijn verdiepte ligging	--
530	ontwerp-grondwerk-kruinlijnen	--
530	AHN rasterpunten	--
531	kruinlijn verdiepte ligging	--
531	AHN rasterpunten	--
531	ontwerp-grondwerk-kruinlijnen	--
532	ontwerp-grondwerk-kruinlijnen	--
532	AHN rasterpunten	--
532	kruinlijn verdiepte ligging	--

Geometrie V4.41

27-9-2018 11:24:48

Model: Berekende geluidsbelasting op woningen
 Groep: (hoofdgroep)
 Lijst van Hoogtelijnen, voor rekenmethode WegverkeersLawaai - RMW-2012

Naam	Omschr.	ISO H
533	ontwerp-grondwerk-kruinlijnen	--
533	kruinlijn verdiepte ligging	--
534	AHN rasterpunten	--
534	ontwerp-grondwerk-kruinlijnen	--
534	kruinlijn verdiepte ligging	--
535	ontwerp-grondwerk-kruinlijnen	--
535	kruinlijn verdiepte ligging	--
535	AHN rasterpunten	--
536	kruinlijn verdiepte ligging	--
536	ontwerp-grondwerk-kruinlijnen	--
536	AHN rasterpunten	--
537	AHN rasterpunten	--
537	kruinlijn verdiepte ligging	19,49
537	ontwerp-grondwerk-kruinlijnen	--
538	AHN rasterpunten	--
538	ontwerp-grondwerk-kruinlijnen	--
538	kruinlijn verdiepte ligging	--
539	kruinlijn verdiepte ligging	19,48
539	AHN rasterpunten	--
539	ontwerp-grondwerk-kruinlijnen	--
540	kruinlijn verdiepte ligging	--
540	ontwerp-grondwerk-kruinlijnen	--
540	AHN rasterpunten	--
541	AHN rasterpunten	--
541	ontwerp-grondwerk-kruinlijnen	--
541	kruinlijn verdiepte ligging	--
542	ontwerp-grondwerk-kruinlijnen	--
542	kruinlijn verdiepte ligging	--
543	kruinlijn verdiepte ligging	--
543	ontwerp-grondwerk-kruinlijnen	--
543	AHN rasterpunten	--
544	ontwerp-grondwerk-kruinlijnen	--
544	kruinlijn verdiepte ligging	--
544	AHN rasterpunten	--
545	kruinlijn verdiepte ligging	--
545	ontwerp-grondwerk-kruinlijnen	--
545	AHN rasterpunten	--
546	AHN rasterpunten	--
546	ontwerp-grondwerk-kruinlijnen	--
546	kruinlijn verdiepte ligging	--
547	AHN rasterpunten	--
547	ontwerp-grondwerk-kruinlijnen	--
547	kruinlijn verdiepte ligging	--
548	AHN rasterpunten	--

Geometrie V4.41

27-9-2018 11:24:48

Model: Berekende geluidsbelasting op woningen
 Groep: (hoofdgroep)
 Lijst van Hoogtelijnen, voor rekenmethode WegverkeersLawaai - RMW-2012

Naam	Omschr.	ISO H
548	ontwerp-grondwerk-kruinlijnen	--
548	kruinlijn verdiepte ligging	--
549	AHN rasterpunten	--
549	ontwerp-grondwerk-kruinlijnen	--
549	kruinlijn verdiepte ligging	--
550	AHN rasterpunten	--
550	ontwerp-grondwerk-kruinlijnen	--
550	kruinlijn verdiepte ligging	--
551	ontwerp-grondwerk-kruinlijnen	--
551	AHN rasterpunten	--
551	kruinlijn verdiepte ligging	--
552	kruinlijn verdiepte ligging	--
552	AHN rasterpunten	--
552	ontwerp-grondwerk-kruinlijnen	--
553	AHN rasterpunten	--
553	kruinlijn verdiepte ligging	--
553	ontwerp-grondwerk-kruinlijnen	--
554	ontwerp-grondwerk-kruinlijnen	--
554	AHN rasterpunten	--
554	kruinlijn verdiepte ligging	--
555	AHN rasterpunten	--
555	ontwerp-grondwerk-kruinlijnen	--
555	kruinlijn verdiepte ligging	--
556	ontwerp-grondwerk-kruinlijnen	--
556	AHN rasterpunten	--
556	kruinlijn verdiepte ligging	--
557	ontwerp-grondwerk-kruinlijnen	--
557	kruinlijn verdiepte ligging	--
557	AHN rasterpunten	--
558	kruinlijn verdiepte ligging	--
558	AHN rasterpunten	--
558	ontwerp-grondwerk-kruinlijnen	--
559	ontwerp-grondwerk-kruinlijnen	--
559	kruinlijn verdiepte ligging	19,12
560	ontwerp-grondwerk-kruinlijnen	--
560	kruinlijn verdiepte ligging	--
560	AHN rasterpunten	--
561	AHN rasterpunten	--
561	ontwerp-grondwerk-kruinlijnen	--
561	kruinlijn verdiepte ligging	19,11
562	kruinlijn verdiepte ligging	--
562	ontwerp-grondwerk-kruinlijnen	--
562	AHN rasterpunten	--
563	AHN rasterpunten	--

Geometrie V4.41

27-9-2018 11:24:48

Model: Berekende geluidsbelasting op woningen
 Groep: (hoofdgroep)
 Lijst van Hoogtelijnen, voor rekenmethode WegverkeersLawaai - RMW-2012

Naam	Omschr.	ISO H
563	ontwerp-grondwerk-kruinlijnen	--
563	kruinlijn verdiepte ligging	--
564	kruinlijn verdiepte ligging	--
564	AHN rasterpunten	--
564	ontwerp-grondwerk-kruinlijnen	--
565	AHN rasterpunten	--
565	ontwerp-grondwerk-kruinlijnen	--
565	kruinlijn verdiepte ligging	--
566	AHN rasterpunten	--
566	kruinlijn verdiepte ligging	--
567	kruinlijn verdiepte ligging	--
568	AHN rasterpunten	--
568	kruinlijn verdiepte ligging	19,00
569	AHN rasterpunten	--
569	kruinlijn verdiepte ligging	--
570	AHN rasterpunten	--
570	kruinlijn verdiepte ligging	--
571	AHN rasterpunten	--
571	kruinlijn verdiepte ligging	--
572	kruinlijn verdiepte ligging	--
572	AHN rasterpunten	--
573	AHN rasterpunten	--
573	kruinlijn verdiepte ligging	--
574	AHN rasterpunten	--
574	kruinlijn verdiepte ligging	--
575	AHN rasterpunten	--
575	kruinlijn verdiepte ligging	--
576	kruinlijn verdiepte ligging	--
576	AHN rasterpunten	--
577	kruinlijn verdiepte ligging	--
577	AHN rasterpunten	--
578	AHN rasterpunten	--
578	kruinlijn verdiepte ligging	--
579	AHN rasterpunten	--
579	kruinlijn verdiepte ligging	--
580	AHN rasterpunten	--
580	kruinlijn verdiepte ligging	--
581	AHN rasterpunten	--
581	kruinlijn verdiepte ligging	--
582	AHN rasterpunten	--
582	kruinlijn verdiepte ligging	--
583	AHN rasterpunten	--
583	kruinlijn verdiepte ligging	--
585	AHN rasterpunten	--

Geometrie V4.41

27-9-2018 11:24:48

Model: Berekende geluidsbelasting op woningen
 Groep: (hoofdgroep)
 Lijst van Hoogtelijnen, voor rekenmethode WegverkeersLawaai - RMW-2012

Naam	Omschr.	ISO H
586	AHN rasterpunten	--
587	AHN rasterpunten	--
588	AHN rasterpunten	--
589	AHN rasterpunten	--
590	AHN rasterpunten	--
591	AHN rasterpunten	--
592	AHN rasterpunten	--
593	AHN rasterpunten	--
594	AHN rasterpunten	--
595	AHN rasterpunten	--
596	AHN rasterpunten	--
597	AHN rasterpunten	--
598	AHN rasterpunten	--
599	AHN rasterpunten	--
600	AHN rasterpunten	--
602	AHN rasterpunten	--
603	AHN rasterpunten	--
604	AHN rasterpunten	--
605	AHN rasterpunten	--
606	AHN rasterpunten	--
607	AHN rasterpunten	--
608	AHN rasterpunten	--
609	AHN rasterpunten	--
610	AHN rasterpunten	--
611	AHN rasterpunten	--
612	AHN rasterpunten	--
613	AHN rasterpunten	--
614	AHN rasterpunten	--
615	AHN rasterpunten	--
616	AHN rasterpunten	--
617	AHN rasterpunten	--
618	AHN rasterpunten	--
620	AHN rasterpunten	--
621	AHN rasterpunten	--
622	AHN rasterpunten	--
623	AHN rasterpunten	--
624	AHN rasterpunten	--
625	AHN rasterpunten	--
626	AHN rasterpunten	--
627	AHN rasterpunten	--
629	AHN rasterpunten	--
630	AHN rasterpunten	--
631	AHN rasterpunten	--
632	AHN rasterpunten	--

Geometrie V4.41

27-9-2018 11:24:48

Model: Berekende geluidsbelasting op woningen
 Groep: (hoofdgroep)
 Lijst van Hoogtelijnen, voor rekenmethode WegverkeersLawaai - RMW-2012

Naam	Omschr.	ISO H
633	AHN rasterpunten	--
634	AHN rasterpunten	--
635	AHN rasterpunten	--
636	AHN rasterpunten	--
637	AHN rasterpunten	--
638	AHN rasterpunten	--
639	AHN rasterpunten	--
640	AHN rasterpunten	--
641	AHN rasterpunten	--
642	AHN rasterpunten	--
643	AHN rasterpunten	--
644	AHN rasterpunten	--
646	AHN rasterpunten	--
647	AHN rasterpunten	--
648	AHN rasterpunten	--
649	AHN rasterpunten	--
650	AHN rasterpunten	--
651	AHN rasterpunten	--
652	AHN rasterpunten	--
653	AHN rasterpunten	--
654	AHN rasterpunten	--
655	AHN rasterpunten	--
656	AHN rasterpunten	--
657	AHN rasterpunten	--
658	AHN rasterpunten	--
659	AHN rasterpunten	--
660	AHN rasterpunten	--
661	AHN rasterpunten	--
662	AHN rasterpunten	--
663	AHN rasterpunten	--
665	AHN rasterpunten	--
666	AHN rasterpunten	--
667	AHN rasterpunten	--
668	AHN rasterpunten	--
669	AHN rasterpunten	--
670	AHN rasterpunten	--
671	AHN rasterpunten	--
672	AHN rasterpunten	--
722	kruinlijn verdiepte ligging	--
723	kruinlijn verdiepte ligging	18,86
724	kruinlijn verdiepte ligging	18,86
725	kruinlijn verdiepte ligging	18,86
726	AHN rasterpunten	--
727	kruinlijn verdiepte ligging	18,86

Geometrie V4.41

27-9-2018 11:24:48

Model: Berekende geluidsbelasting op woningen
 Groep: (hoofdgroep)
 Lijst van Hoogtelijnen, voor rekenmethode WegverkeersLawaai - RMW-2012

Naam	Omschr.	ISO H
727	AHN rasterpunten	--
728	kruinlijn verdiepte ligging	18,86
728	AHN rasterpunten	--
729	AHN rasterpunten	--
729	kruinlijn verdiepte ligging	--
730	kruinlijn verdiepte ligging	--
730	AHN rasterpunten	--
731	AHN rasterpunten	--
731	kruinlijn verdiepte ligging	--
732	kruinlijn verdiepte ligging	--
732	AHN rasterpunten	--
733	AHN rasterpunten	--
733	kruinlijn verdiepte ligging	--
734	AHN rasterpunten	--
734	kruinlijn verdiepte ligging	--
735	AHN rasterpunten	--
735	kruinlijn verdiepte ligging	--
736	AHN rasterpunten	--
736	kruinlijn verdiepte ligging	--
737	AHN rasterpunten	--
737	kruinlijn verdiepte ligging	--
738	kruinlijn verdiepte ligging	--
738	AHN rasterpunten	--
739	AHN rasterpunten	--
739	kruinlijn verdiepte ligging	--
740	AHN rasterpunten	--
740	kruinlijn verdiepte ligging	--
741	kruinlijn verdiepte ligging	--
741	AHN rasterpunten	--
742	kruinlijn verdiepte ligging	--
742	AHN rasterpunten	--
743	kruinlijn verdiepte ligging	--
743	AHN rasterpunten	--
744	AHN rasterpunten	--
744	kruinlijn verdiepte ligging	--
745	AHN rasterpunten	--
745	kruinlijn verdiepte ligging	--
746	AHN rasterpunten	--
746	kruinlijn verdiepte ligging	--
747	kruinlijn verdiepte ligging	--
747	AHN rasterpunten	--
748	kruinlijn verdiepte ligging	--
748	AHN rasterpunten	--
749	kruinlijn verdiepte ligging	--

Geometrie V4.41

27-9-2018 11:24:48

Model: Berekende geluidsbelasting op woningen
 Groep: (hoofdgroep)
 Lijst van Hoogtelijnen, voor rekenmethode WegverkeersLawaai - RMW-2012

Naam	Omschr.	ISO H
749	AHN rasterpunten	--
750	kruinlijn verdiepte ligging	--
750	AHN rasterpunten	--
751	kruinlijn verdiepte ligging	--
751	AHN rasterpunten	--
752	kruinlijn verdiepte ligging	--
752	AHN rasterpunten	--
753	kruinlijn verdiepte ligging	--
753	AHN rasterpunten	--
754	kruinlijn verdiepte ligging	--
754	AHN rasterpunten	--
755	AHN rasterpunten	--
755	kruinlijn verdiepte ligging	--
756	kruinlijn verdiepte ligging	--
756	AHN rasterpunten	--
757	AHN rasterpunten	--
757	kruinlijn verdiepte ligging	--
758	kruinlijn verdiepte ligging	--
758	AHN rasterpunten	--
759	AHN rasterpunten	--
759	kruinlijn verdiepte ligging	--
760	AHN rasterpunten	--
760	kruinlijn verdiepte ligging	--
761	AHN rasterpunten	--
761	kruinlijn verdiepte ligging	--
762	AHN rasterpunten	--
762	kruinlijn verdiepte ligging	--
763	AHN rasterpunten	--
763	kruinlijn verdiepte ligging	--
764	AHN rasterpunten	--
764	kruinlijn verdiepte ligging	--
765	kruinlijn verdiepte ligging	19,99
765	AHN rasterpunten	--
766	AHN rasterpunten	--
766	kruinlijn verdiepte ligging	--
767	AHN rasterpunten	--
767	kruinlijn verdiepte ligging	--
768	kruinlijn verdiepte ligging	--
768	AHN rasterpunten	--
769	kruinlijn verdiepte ligging	--
769	AHN rasterpunten	--
770	AHN rasterpunten	--
770	kruinlijn verdiepte ligging	--
771	kruinlijn verdiepte ligging	--

Geometrie V4.41

27-9-2018 11:24:48

Model: Berekende geluidsbelasting op woningen
 Groep: (hoofdgroep)
 Lijst van Hoogtelijnen, voor rekenmethode WegverkeersLawaai - RMW-2012

Naam	Onschr.	ISO H
772	AHN rasterpunten	--
772	kruinlijn verdiepte ligging	--
773	AHN rasterpunten	--
773	kruinlijn verdiepte ligging	--
774	AHN rasterpunten	--
774	kruinlijn verdiepte ligging	--
775	AHN rasterpunten	20,03
775	kruinlijn verdiepte ligging	--
776	AHN rasterpunten	--
777	AHN rasterpunten	--
778	AHN rasterpunten	--
779	AHN rasterpunten	--
780	AHN rasterpunten	--
781	AHN rasterpunten	--
785	AHN rasterpunten	--
786	AHN rasterpunten	--
787	AHN rasterpunten	--
788	AHN rasterpunten	--
789	AHN rasterpunten	--
790	AHN rasterpunten	--
791	AHN rasterpunten	--
792	AHN rasterpunten	--
793	AHN rasterpunten	--
794	AHN rasterpunten	--
795	AHN rasterpunten	--
796	AHN rasterpunten	--
797	AHN rasterpunten	--
799	kruinlijn verdiepte ligging	19,49
800	ontwerp-grondwerk-kruinlijnen	--
801	ontwerp-grondwerk-kruinlijnen	--
802	ontwerp-grondwerk-kruinlijnen	--
803	AHN rasterpunten	--
803	ontwerp-grondwerk-kruinlijnen	--
804	ontwerp-grondwerk-kruinlijnen	--
804	AHN rasterpunten	--
805	AHN rasterpunten	--
805	ontwerp-grondwerk-kruinlijnen	--
806	AHN rasterpunten	--
806	ontwerp-grondwerk-kruinlijnen	--
807	AHN rasterpunten	--
807	ontwerp-grondwerk-kruinlijnen	--
808	ontwerp-grondwerk-kruinlijnen	--
808	AHN rasterpunten	--
809	AHN rasterpunten	--

Geometrie V4.41

27-9-2018 11:24:48

Model: Berekende geluidsbelasting op woningen
 Groep: (hoofdgroep)
 Lijst van Hoogtelijnen, voor rekenmethode WegverkeersLawaai - RMW-2012

Naam	Onschr.	ISO H
809	ontwerp-grondwerk-kruinlijnen	--
810	ontwerp-grondwerk-kruinlijnen	--
810	AHN rasterpunten	--
811	ontwerp-grondwerk-kruinlijnen	--
811	AHN rasterpunten	--
812	ontwerp-grondwerk-kruinlijnen	--
812	AHN rasterpunten	--
813	ontwerp-grondwerk-kruinlijnen	--
813	AHN rasterpunten	--
814	ontwerp-grondwerk-kruinlijnen	--
814	AHN rasterpunten	--
815	ontwerp-grondwerk-kruinlijnen	--
816	ontwerp-grondwerk-kruinlijnen	--
817	ontwerp-grondwerk-kruinlijnen	--
818	ontwerp-grondwerk-kruinlijnen	--
819	ontwerp-grondwerk-kruinlijnen	--
820	ontwerp-grondwerk-kruinlijnen	--
821	ontwerp-grondwerk-kruinlijnen	19,47
821	kruinlijn verdiepte ligging	19,47
821	AHN rasterpunten	--
822	AHN rasterpunten	--
822	kruinlijn verdiepte ligging	--
822	ontwerp-grondwerk-kruinlijnen	--
823	ontwerp-grondwerk-kruinlijnen	13,23
823	kruinlijn verdiepte ligging	13,23
823	AHN rasterpunten	--
824	kruinlijn verdiepte ligging	--
824	AHN rasterpunten	--
825	AHN rasterpunten	--
825	kruinlijn verdiepte ligging	--
826	kruinlijn verdiepte ligging	19,40
826	AHN rasterpunten	--
827	AHN rasterpunten	--
827	kruinlijn verdiepte ligging	19,40
828	AHN rasterpunten	--
828	kruinlijn verdiepte ligging	19,40
829	AHN rasterpunten	--
829	kruinlijn verdiepte ligging	19,40
830	AHN rasterpunten	--
830	kruinlijn verdiepte ligging	--
831	AHN rasterpunten	--
831	kruinlijn verdiepte ligging	--
832	kruinlijn verdiepte ligging	--
832	AHN rasterpunten	--

Geometrie V4.41

27-9-2018 11:24:48

Model: Berekende geluidsbelasting op woningen
 Groep: (hoofdgroep)
 Lijst van Hoogtelijnen, voor rekenmethode WegverkeersLawaai - RMW-2012

Naam	Omschr.	ISO H
833	kruinlijn verdiepte ligging	--
833	AHN rasterpunten	--
834	kruinlijn verdiepte ligging	--
834	AHN rasterpunten	--
835	kruinlijn verdiepte ligging	--
835	AHN rasterpunten	--
836	kruinlijn verdiepte ligging	19,23
836	AHN rasterpunten	--
837	kruinlijn verdiepte ligging	19,23
837	AHN rasterpunten	19,23
838	kruinlijn verdiepte ligging	--
838	AHN rasterpunten	--
839	kruinlijn verdiepte ligging	--
839	AHN rasterpunten	--
840	kruinlijn verdiepte ligging	--
840	AHN rasterpunten	--
841	kruinlijn verdiepte ligging	--
841	AHN rasterpunten	--
842	kruinlijn verdiepte ligging	--
842	AHN rasterpunten	--
843	kruinlijn verdiepte ligging	--
843	AHN rasterpunten	--
844	kruinlijn verdiepte ligging	--
844	AHN rasterpunten	--
845	kruinlijn verdiepte ligging	--
845	AHN rasterpunten	--
846	kruinlijn verdiepte ligging	--
846	AHN rasterpunten	--
847	kruinlijn verdiepte ligging	--
847	AHN rasterpunten	--
848	kruinlijn verdiepte ligging	--
848	AHN rasterpunten	--
849	kruinlijn verdiepte ligging	--
849	AHN rasterpunten	--
850	kruinlijn verdiepte ligging	--
850	AHN rasterpunten	--
851	kruinlijn verdiepte ligging	--
851	AHN rasterpunten	--
852	kruinlijn verdiepte ligging	--
852	AHN rasterpunten	--
853	kruinlijn verdiepte ligging	--
853	AHN rasterpunten	--
854	kruinlijn verdiepte ligging	18,98
854	AHN rasterpunten	--
855	kruinlijn verdiepte ligging	--
855	AHN rasterpunten	--
856	kruinlijn verdiepte ligging	--
856	AHN rasterpunten	--
857	ontwerp-grondwerk-kruinlijnen	13,21
857	kruinlijn verdiepte ligging	--

Geometrie V4.41

27-9-2018 11:24:48

Model: Berekende geluidsbelasting op woningen
 Groep: (hoofdgroep)
 Lijst van Hoogtelijnen, voor rekenmethode WegverkeersLawaai - RMW-2012

Naam	Omschr.	ISO H
857	AHN rasterpunten	--
858	kruinlijn verdiepte ligging	--
858	AHN rasterpunten	--
859	kruinlijn verdiepte ligging	--
859	AHN rasterpunten	--
860	kruinlijn verdiepte ligging	--
860	AHN rasterpunten	--
861	AHN rasterpunten	--
861	kruinlijn verdiepte ligging	--
862	AHN rasterpunten	--
863	AHN rasterpunten	--
868	kruinlijn verdiepte ligging	--
869	kruinlijn verdiepte ligging	19,42
870	AHN rasterpunten	--
870	kruinlijn verdiepte ligging	19,42
871	AHN rasterpunten	--
871	kruinlijn verdiepte ligging	--
872	kruinlijn verdiepte ligging	--
872	AHN rasterpunten	--
873	kruinlijn verdiepte ligging	--
873	AHN rasterpunten	--
874	AHN rasterpunten	--
874	kruinlijn verdiepte ligging	--
875	kruinlijn verdiepte ligging	--
875	AHN rasterpunten	--
876	AHN rasterpunten	--
876	kruinlijn verdiepte ligging	19,38
877	kruinlijn verdiepte ligging	--
877	AHN rasterpunten	--
878	kruinlijn verdiepte ligging	--
878	AHN rasterpunten	--
879	AHN rasterpunten	--
879	kruinlijn verdiepte ligging	--
880	AHN rasterpunten	--
880	kruinlijn verdiepte ligging	--
881	AHN rasterpunten	--
881	kruinlijn verdiepte ligging	--
882	kruinlijn verdiepte ligging	19,26
882	AHN rasterpunten	--
883	kruinlijn verdiepte ligging	--
883	AHN rasterpunten	--
884	kruinlijn verdiepte ligging	--
884	AHN rasterpunten	--
885	kruinlijn verdiepte ligging	19,22
885	AHN rasterpunten	--

Geometrie V4.41

27-9-2018 11:24:48

Model: Berekende geluidsbelasting op woningen
 Groep: (hoofdgroep)
 Lijst van Hoogtelijnen, voor rekenmethode WegverkeersLawaai - RMW-2012

Naam	Omschr.	ISO H
885	AHN rasterpunten	--
886	kruinlijn verdiepte ligging	--
886	AHN rasterpunten	--
887	AHN rasterpunten	--
887	kruinlijn verdiepte ligging	--
888	kruinlijn verdiepte ligging	--
888	AHN rasterpunten	--
889	AHN rasterpunten	--
889	kruinlijn verdiepte ligging	--
890	kruinlijn verdiepte ligging	--
890	AHN rasterpunten	--
891	kruinlijn verdiepte ligging	--
891	ontwerp-grondwerk-kruinlijnen	--
891	AHN rasterpunten	--
892	kruinlijn verdiepte ligging	19,14
892	ontwerp-grondwerk-kruinlijnen	--
892	AHN rasterpunten	--
893	kruinlijn verdiepte ligging	--
893	ontwerp-grondwerk-kruinlijnen	--
894	ontwerp-grondwerk-kruinlijnen	--
894	kruinlijn verdiepte ligging	--
895	ontwerp-grondwerk-kruinlijnen	--
895	kruinlijn verdiepte ligging	--
896	ontwerp-grondwerk-kruinlijnen	--
896	kruinlijn verdiepte ligging	--
897	ontwerp-grondwerk-kruinlijnen	--
897	kruinlijn verdiepte ligging	--
898	ontwerp-grondwerk-kruinlijnen	--
898	kruinlijn verdiepte ligging	--
899	ontwerp-grondwerk-kruinlijnen	--
899	AHN rasterpunten	--
899	kruinlijn verdiepte ligging	--
900	ontwerp-grondwerk-kruinlijnen	--
900	AHN rasterpunten	--
900	kruinlijn verdiepte ligging	--
901	kruinlijn verdiepte ligging	--
901	AHN rasterpunten	--
901	ontwerp-grondwerk-kruinlijnen	--
902	ontwerp-grondwerk-kruinlijnen	--
902	kruinlijn verdiepte ligging	--
902	AHN rasterpunten	--
903	kruinlijn verdiepte ligging	19,14
903	AHN rasterpunten	--
903	ontwerp-grondwerk-kruinlijnen	--

Geometrie V4.41

27-9-2018 11:24:48

Model: Berekende geluidsbelasting op woningen
 Groep: (hoofdgroep)
 Lijst van Hoogtelijnen, voor rekenmethode WegverkeersLawaai - RMW-2012

Naam	Onschr.	ISO_H
904	kruinlijn verdiepte ligging	19,14
904	AHN rasterpunten	--
904	ontwerp-grondwerk-kruinlijnen	--
905	kruinlijn verdiepte ligging	19,14
905	AHN rasterpunten	--
905	ontwerp-grondwerk-kruinlijnen	--
906	ontwerp-grondwerk-kruinlijnen	--
906	AHN rasterpunten	--
906	kruinlijn verdiepte ligging	19,14
907	ontwerp-grondwerk-kruinlijnen	--
907	kruinlijn verdiepte ligging	--
907	AHN rasterpunten	--
908	kruinlijn verdiepte ligging	19,13
908	AHN rasterpunten	--
908	ontwerp-grondwerk-kruinlijnen	--
909	kruinlijn verdiepte ligging	--
909	AHN rasterpunten	--
909	ontwerp-grondwerk-kruinlijnen	--
910	kruinlijn verdiepte ligging	--
910	AHN rasterpunten	--
910	ontwerp-grondwerk-kruinlijnen	--
911	kruinlijn verdiepte ligging	--
911	AHN rasterpunten	--
911	ontwerp-grondwerk-kruinlijnen	--
912	AHN rasterpunten	--
912	ontwerp-grondwerk-kruinlijnen	--
912	kruinlijn verdiepte ligging	--
913	ontwerp-grondwerk-kruinlijnen	--
913	kruinlijn verdiepte ligging	--
913	AHN rasterpunten	--
914	AHN rasterpunten	--
914	kruinlijn verdiepte ligging	--
914	ontwerp-grondwerk-kruinlijnen	--
915	AHN rasterpunten	--
915	kruinlijn verdiepte ligging	--
915	ontwerp-grondwerk-kruinlijnen	--
916	AHN rasterpunten	--
916	ontwerp-grondwerk-kruinlijnen	--
916	kruinlijn verdiepte ligging	--
917	kruinlijn verdiepte ligging	--
917	AHN rasterpunten	--
917	ontwerp-grondwerk-kruinlijnen	--
918	kruinlijn verdiepte ligging	--
918	AHN rasterpunten	--

Geometrie V4.41

27-9-2018 11:24:48

Model: Berekende geluidsbelasting op woningen
 Groep: (hoofdgroep)
 Lijst van Hoogtelijnen, voor rekenmethode WegverkeersLawaai - RMW-2012

Naam	Omschr.	ISO H
918	ontwerp-grondwerk-kruinlijnen	--
919	kruinlijn verdiepte ligging	--
919	AHN rasterpunten	--
919	ontwerp-grondwerk-kruinlijnen	--
920	kruinlijn verdiepte ligging	--
920	AHN rasterpunten	--
920	ontwerp-grondwerk-kruinlijnen	--
921	AHN rasterpunten	--
921	kruinlijn verdiepte ligging	--
922	kruinlijn verdiepte ligging	--
922	AHN rasterpunten	--
923	kruinlijn verdiepte ligging	--
923	AHN rasterpunten	--
924	AHN rasterpunten	--
924	kruinlijn verdiepte ligging	--
925	AHN rasterpunten	--
925	kruinlijn verdiepte ligging	18,88
926	kruinlijn verdiepte ligging	18,88
927	kruinlijn verdiepte ligging	18,88
928	kruinlijn verdiepte ligging	18,88
929	kruinlijn verdiepte ligging	--
930	kruinlijn verdiepte ligging	--
931	kruinlijn verdiepte ligging	--
932	kruinlijn verdiepte ligging	--
933	kruinlijn verdiepte ligging	18,72
934	AHN rasterpunten	--
934	kruinlijn verdiepte ligging	--
935	AHN rasterpunten	--
935	kruinlijn verdiepte ligging	18,71
936	AHN rasterpunten	--
936	kruinlijn verdiepte ligging	--
937	AHN rasterpunten	--
937	kruinlijn verdiepte ligging	--
938	kruinlijn verdiepte ligging	--
938	AHN rasterpunten	--
939	AHN rasterpunten	--
939	kruinlijn verdiepte ligging	--
940	kruinlijn verdiepte ligging	--
940	AHN rasterpunten	--
941	AHN rasterpunten	--
942	AHN rasterpunten	--
943	AHN rasterpunten	--
944	AHN rasterpunten	--
944	kruinlijn verdiepte ligging	--

Geometrie V4.41

27-9-2018 11:24:48

Model: Berekende geluidsbelasting op woningen
 Groep: (hoofdgroep)
 Lijst van Hoogtelijnen, voor rekenmethode WegverkeersLawaai - RMW-2012

Naam	Onschr.	ISO H
945	kruinlijn verdiepte ligging	--
945	AHN rasterpunten	--
946	kruinlijn verdiepte ligging	--
946	AHN rasterpunten	--
947	kruinlijn verdiepte ligging	--
947	AHN rasterpunten	--
948	kruinlijn verdiepte ligging	--
948	AHN rasterpunten	--
949	kruinlijn verdiepte ligging	--
949	AHN rasterpunten	--
950	kruinlijn verdiepte ligging	--
950	AHN rasterpunten	--
951	kruinlijn verdiepte ligging	--
951	AHN rasterpunten	--
952	kruinlijn verdiepte ligging	--
952	AHN rasterpunten	--
953	kruinlijn verdiepte ligging	18,90
953	AHN rasterpunten	18,90
954	ontwerp-grondwerk-kruinlijnen	13,21
954	ontwerp-grondwerk-kruinlijnen	--
954	AHN rasterpunten	--
955	kruinlijn verdiepte ligging	--
955	AHN rasterpunten	--
956	kruinlijn verdiepte ligging	--
956	AHN rasterpunten	--
957	kruinlijn verdiepte ligging	--
957	AHN rasterpunten	--
958	kruinlijn verdiepte ligging	--
958	AHN rasterpunten	--
959	kruinlijn verdiepte ligging	18,97
959	AHN rasterpunten	18,97
960	kruinlijn verdiepte ligging	--
960	AHN rasterpunten	--
961	kruinlijn verdiepte ligging	--
961	AHN rasterpunten	--
962	kruinlijn verdiepte ligging	--
962	AHN rasterpunten	--
963	kruinlijn verdiepte ligging	--
963	AHN rasterpunten	--
964	kruinlijn verdiepte ligging	--
964	AHN rasterpunten	--
965	kruinlijn verdiepte ligging	18,87
965	AHN rasterpunten	18,87
966	kruinlijn verdiepte ligging	--
966	AHN rasterpunten	--

Geometrie V4.41

27-9-2018 11:24:48

Model: Berekende geluidsbelasting op woningen
 Groep: (hoofdgroep)
 Lijst van Hoogtelijnen, voor rekenmethode WegverkeersLawaai - RMW-2012

Naam	Onschr.	ISO	H
967	kruinlijn verdiepte ligging	--	--
968	kruinlijn verdiepte ligging	--	--
969	kruinlijn verdiepte ligging	--	--
970	kruinlijn verdiepte ligging	--	--
971	kruinlijn verdiepte ligging	--	--
972	kruinlijn verdiepte ligging	18,84	--
973	AHN rasterpunten	--	--
973	kruinlijn verdiepte ligging	--	--
974	AHN rasterpunten	--	--
974	kruinlijn verdiepte ligging	--	--
975	kruinlijn verdiepte ligging	--	--
975	AHN rasterpunten	--	--
976	AHN rasterpunten	--	--
976	kruinlijn verdiepte ligging	--	--
977	AHN rasterpunten	--	--
977	ontwerp-grondwerk-kruinlijnen	--	--
977	kruinlijn verdiepte ligging	--	--
978	kruinlijn verdiepte ligging	18,94	--
978	ontwerp-grondwerk-kruinlijnen	--	--
978	AHN rasterpunten	--	--
979	ontwerp-grondwerk-kruinlijnen	--	--
979	kruinlijn verdiepte ligging	18,94	--
979	AHN rasterpunten	--	--
980	ontwerp-grondwerk-kruinlijnen	--	--
980	kruinlijn verdiepte ligging	--	--
980	AHN rasterpunten	--	--
981	kruinlijn verdiepte ligging	--	--
981	AHN rasterpunten	--	--
981	ontwerp-grondwerk-kruinlijnen	--	--
982	kruinlijn verdiepte ligging	--	--
982	AHN rasterpunten	--	--
982	ontwerp-grondwerk-kruinlijnen	--	--
983	AHN rasterpunten	18,80	--
983	ontwerp-grondwerk-kruinlijnen	--	--
983	kruinlijn verdiepte ligging	--	--
984	kruinlijn verdiepte ligging	18,87	--
984	ontwerp-grondwerk-kruinlijnen	--	--
984	AHN rasterpunten	--	--
984	wal teenlijn	--	--
985	AHN rasterpunten	--	--
985	wal teenlijn	--	--
985	ontwerp-grondwerk-kruinlijnen	--	--
985	kruinlijn verdiepte ligging	18,87	--
986	AHN rasterpunten	--	--

Geometrie V4.41

27-9-2018 11:24:48

Model: Berekende geluidsbelasting op woningen
 Groep: (hoofdgroep)
 Lijst van Hoogtelijnen, voor rekenmethode WegverkeersLawaai - RMW-2012

Naam	Onschr.	ISO H
986	wal teenlijn	--
986	ontwerp-grondwerk-kruinlijnen	18,81
986	kruinlijn verdiepte ligging	--
987	AHN rasterpunten	--
987	wal teenlijn	--
987	kruinlijn verdiepte ligging	--
987	ontwerp-grondwerk-kruinlijnen	18,81
988	kruinlijn verdiepte ligging	--
988	ontwerp-grondwerk-kruinlijnen	18,81
988	wal teenlijn	--
988	AHN rasterpunten	--
989	ontwerp-grondwerk-kruinlijnen	18,81
989	wal teenlijn	--
989	kruinlijn verdiepte ligging	--
989	AHN rasterpunten	--
990	AHN rasterpunten	--
990	wal teenlijn	19,81
990	ontwerp-grondwerk-kruinlijnen	18,81
990	kruinlijn verdiepte ligging	--
991	AHN rasterpunten	--
991	wal teenlijn	19,81
991	ontwerp-grondwerk-kruinlijnen	18,81
991	kruinlijn verdiepte ligging	--
992	kruinlijn verdiepte ligging	--
992	AHN rasterpunten	--
992	ontwerp-grondwerk-kruinlijnen	18,81
992	wal teenlijn	19,81
993	ontwerp-grondwerk-kruinlijnen	18,81
993	AHN rasterpunten	--
993	wal teenlijn	--
993	kruinlijn verdiepte ligging	--
994	wal teenlijn	19,80
994	kruinlijn verdiepte ligging	--
994	AHN rasterpunten	--
994	ontwerp-grondwerk-kruinlijnen	18,81
995	kruinlijn verdiepte ligging	--
995	AHN rasterpunten	--
995	ontwerp-grondwerk-kruinlijnen	18,81
995	wal teenlijn	--
996	AHN rasterpunten	--
996	wal teenlijn	--
996	kruinlijn verdiepte ligging	--
996	ontwerp-grondwerk-kruinlijnen	18,81
997	wal teenlijn	--

Geometrie V4.41

27-9-2018 11:24:48

Model: Berekende geluidsbelasting op woningen
 Groep: (hoofdgroep)
 Lijst van Hoogtelijnen, voor rekenmethode WegverkeersLawaai - RMW-2012

Naam	Onschr.	ISO	H
997	AHN rasterpunten	--	--
997	kruinlijn verdiepte ligging	--	--
997	ontwerp-grondwerk-kruinlijnen	18,81	--
998	AHN rasterpunten	--	--
998	kruinlijn verdiepte ligging	--	--
998	ontwerp-grondwerk-kruinlijnen	18,81	--
998	wal teenlijn	--	--
999	wal teenlijn	--	--
999	kruinlijn verdiepte ligging	--	--
999	ontwerp-grondwerk-kruinlijnen	18,81	--
999	AHN rasterpunten	--	--
1000	kruinlijn verdiepte ligging	--	--
1000	ontwerp-grondwerk-kruinlijnen	18,81	--
1000	wal teenlijn	--	--
1000	AHN rasterpunten	--	--
1001	wal teenlijn	--	--
1001	AHN rasterpunten	--	--
1001	kruinlijn verdiepte ligging	--	--
1001	ontwerp-grondwerk-kruinlijnen	18,81	--
1002	ontwerp-grondwerk-kruinlijnen	18,81	--
1002	AHN rasterpunten	--	--
1002	wal teenlijn	--	--
1002	kruinlijn verdiepte ligging	--	--
1003	ontwerp-grondwerk-kruinlijnen	18,81	--
1003	wal teenlijn	--	--
1003	AHN rasterpunten	--	--
1003	kruinlijn verdiepte ligging	18,88	--
1004	ontwerp-grondwerk-kruinlijnen	18,81	--
1004	AHN rasterpunten	--	--
1004	kruinlijn verdiepte ligging	18,88	--
1004	wal teenlijn	--	--
1005	AHN rasterpunten	--	--
1005	kruinlijn verdiepte ligging	--	--
1005	wal teenlijn	19,69	--
1005	ontwerp-grondwerk-kruinlijnen	18,81	--
1006	kruinlijn verdiepte ligging	--	--
1006	ontwerp-grondwerk-kruinlijnen	18,81	--
1006	AHN rasterpunten	--	--
1006	wal teenlijn	--	--
1007	AHN rasterpunten	--	--
1007	ontwerp-grondwerk-kruinlijnen	18,81	--
1007	wal teenlijn	--	--
1007	kruinlijn verdiepte ligging	--	--
1008	wal teenlijn	--	--

Geometrie V4.41

27-9-2018 11:24:48

Model: Berekende geluidsbelasting op woningen
 Groep: (hoofdgroep)
 Lijst van Hoogtelijnen, voor rekenmethode WegverkeersLawaai - RMW-2012

Naam	Onschr.	ISO	H
1008	kruinlijn verdiepte ligging	--	--
1008	ontwerp-grondwerk-kruinlijnen	18,81	18,81
1009	ontwerp-grondwerk-kruinlijnen	18,81	18,81
1009	kruinlijn verdiepte ligging	18,80	18,80
1009	wal teenlijn	--	--
1010	ontwerp-grondwerk-kruinlijnen	18,81	18,81
1010	kruinlijn verdiepte ligging	18,80	18,80
1010	wal teenlijn	--	--
1011	kruinlijn verdiepte ligging	18,80	18,80
1011	wal teenlijn	--	--
1011	ontwerp-grondwerk-kruinlijnen	18,81	18,81
1012	kruinlijn verdiepte ligging	--	--
1012	wal teenlijn	--	--
1012	ontwerp-grondwerk-kruinlijnen	18,81	18,81
1013	wal teenlijn	19,56	19,56
1013	ontwerp-grondwerk-kruinlijnen	18,81	18,81
1013	kruinlijn verdiepte ligging	--	--
1014	ontwerp-grondwerk-kruinlijnen	18,81	18,81
1014	kruinlijn verdiepte ligging	--	--
1014	wal teenlijn	--	--
1015	ontwerp-grondwerk-kruinlijnen	18,81	18,81
1015	wal teenlijn	--	--
1015	kruinlijn verdiepte ligging	--	--
1016	ontwerp-grondwerk-kruinlijnen	18,81	18,81
1016	kruinlijn verdiepte ligging	--	--
1016	wal teenlijn	--	--
1017	wal teenlijn	--	--
1017	AHN rasterpunten	--	--
1017	ontwerp-grondwerk-kruinlijnen	18,81	18,81
1017	kruinlijn verdiepte ligging	--	--
1018	kruinlijn verdiepte ligging	--	--
1018	ontwerp-grondwerk-kruinlijnen	18,81	18,81
1018	AHN rasterpunten	--	--
1018	wal teenlijn	--	--
1019	wal teenlijn	--	--
1019	ontwerp-grondwerk-kruinlijnen	18,81	18,81
1019	kruinlijn verdiepte ligging	--	--
1019	AHN rasterpunten	--	--
1020	ontwerp-grondwerk-kruinlijnen	18,81	18,81
1020	wal teenlijn	--	--
1020	kruinlijn verdiepte ligging	--	--
1020	AHN rasterpunten	--	--
1021	kruinlijn verdiepte ligging	18,42	18,42
1021	ontwerp-grondwerk-kruinlijnen	18,81	18,81

Geometrie V4.41

27-9-2018 11:24:48

Model: Berekende geluidsbelasting op woningen
 Groep: (hoofdgroep)
 Lijst van Hoogtelijnen, voor rekenmethode WegverkeersLawaai - RMW-2012

Naam	Onschr.	ISO	H
1021	wal teenlijn	--	--
1021	AHN rasterpunten	--	--
1022	ontwerp-grondwerk-kruinlijnen	18,81	--
1022	AHN rasterpunten	--	--
1022	kruinlijn verdiepte ligging	--	--
1022	wal teenlijn	--	--
1023	AHN rasterpunten	--	--
1023	wal teenlijn	--	--
1023	ontwerp-grondwerk-kruinlijnen	18,81	--
1023	kruinlijn verdiepte ligging	--	--
1024	ontwerp-grondwerk-kruinlijnen	18,81	--
1024	wal teenlijn	--	--
1024	AHN rasterpunten	--	--
1024	kruinlijn verdiepte ligging	18,39	--
1025	AHN rasterpunten	--	--
1025	ontwerp-grondwerk-kruinlijnen	18,81	--
1025	wal teenlijn	--	--
1025	kruinlijn verdiepte ligging	18,39	--
1026	wal teenlijn	--	--
1026	kruinlijn verdiepte ligging	--	--
1026	AHN rasterpunten	--	--
1026	ontwerp-grondwerk-kruinlijnen	18,81	--
1027	ontwerp-grondwerk-kruinlijnen	18,81	--
1027	AHN rasterpunten	--	--
1027	wal teenlijn	--	--
1027	kruinlijn verdiepte ligging	--	--
1028	kruinlijn verdiepte ligging	--	--
1028	wal teenlijn	--	--
1028	ontwerp-grondwerk-kruinlijnen	18,81	--
1028	AHN rasterpunten	--	--
1029	AHN rasterpunten	--	--
1029	kruinlijn verdiepte ligging	--	--
1029	wal teenlijn	--	--
1029	ontwerp-grondwerk-kruinlijnen	18,81	--
1030	AHN rasterpunten	--	--
1030	kruinlijn verdiepte ligging	--	--
1030	ontwerp-grondwerk-kruinlijnen	18,81	--
1030	wal teenlijn	--	--
1031	ontwerp-grondwerk-kruinlijnen	18,81	--
1031	kruinlijn verdiepte ligging	--	--
1031	AHN rasterpunten	--	--
1031	wal teenlijn	--	--
1032	kruinlijn verdiepte ligging	--	--
1032	AHN rasterpunten	--	--

Geometrie V4.41

27-9-2018 11:24:48

Model: Berekende geluidsbelasting op woningen
 Groep: (hoofdgroep)
 Lijst van Hoogtelijnen, voor rekenmethode WegverkeersLawaai - RMW-2012

Naam	Onschr.	ISO H
1032	ontwerp-grondwerk-kruinlijnen	18,81
1032	wal teenlijn	--
1033	kruinlijn verdiepte ligging	--
1033	wal teenlijn	--
1033	AHN rasterpunten	--
1033	ontwerp-grondwerk-kruinlijnen	18,81
1034	wal teenlijn	18,17
1034	AHN rasterpunten	--
1034	kruinlijn verdiepte ligging	--
1034	ontwerp-grondwerk-kruinlijnen	18,81
1035	ontwerp-grondwerk-kruinlijnen	18,81
1035	kruinlijn verdiepte ligging	--
1035	AHN rasterpunten	--
1035	wal teenlijn	--
1036	AHN rasterpunten	--
1036	wal teenlijn	--
1036	ontwerp-grondwerk-kruinlijnen	18,81
1036	kruinlijn verdiepte ligging	--
1037	kruinlijn verdiepte ligging	--
1037	ontwerp-grondwerk-kruinlijnen	18,81
1037	AHN rasterpunten	--
1037	wal teenlijn	--
1038	AHN rasterpunten	--
1038	kruinlijn verdiepte ligging	--
1038	wal teenlijn	--
1038	ontwerp-grondwerk-kruinlijnen	18,81
1039	kruinlijn verdiepte ligging	--
1039	ontwerp-grondwerk-kruinlijnen	18,81
1039	AHN rasterpunten	--
1039	wal teenlijn	--
1040	kruinlijn verdiepte ligging	--
1040	wal teenlijn	--
1040	AHN rasterpunten	--
1040	ontwerp-grondwerk-kruinlijnen	18,81
1041	AHN rasterpunten	--
1041	ontwerp-grondwerk-kruinlijnen	18,81
1041	kruinlijn verdiepte ligging	--
1041	wal teenlijn	--
1042	ontwerp-grondwerk-kruinlijnen	18,81
1042	kruinlijn verdiepte ligging	--
1042	AHN rasterpunten	--
1042	wal teenlijn	--
1043	ontwerp-grondwerk-kruinlijnen	18,81
1043	kruinlijn verdiepte ligging	--

Geometrie V4.41

27-9-2018 11:24:48

Model: Berekende geluidsbelasting op woningen
 Groep: (hoofdgroep) Lijst van Hoogtelijnen, voor rekenmethode WegverkeersLawaai - RMW-2012

Naam	Onschr.	ISO H
1043	AHN rasterpunten	--
1043	wal teenlijn	--
1044	kruinlijn verdiepte ligging	--
1044	AHN rasterpunten	--
1044	wal teenlijn	--
1044	ontwerp-grondwerk-kruinlijnen	18,81
1045	AHN rasterpunten	--
1045	kruinlijn verdiepte ligging	--
1045	wal teenlijn	--
1045	ontwerp-grondwerk-kruinlijnen	18,81
1046	wal teenlijn	--
1046	ontwerp-grondwerk-kruinlijnen	18,81
1046	kruinlijn verdiepte ligging	--
1046	AHN rasterpunten	--
1047	AHN rasterpunten	--
1047	ontwerp-grondwerk-kruinlijnen	18,81
1047	kruinlijn verdiepte ligging	--
1047	wal teenlijn	--
1048	ontwerp-grondwerk-kruinlijnen	18,81
1048	kruinlijn verdiepte ligging	--
1048	wal teenlijn	--
1048	AHN rasterpunten	--
1049	ontwerp-grondwerk-kruinlijnen	18,81
1049	AHN rasterpunten	--
1049	wal teenlijn	--
1049	kruinlijn verdiepte ligging	--
1050	wal teenlijn	--
1050	ontwerp-grondwerk-kruinlijnen	18,81
1050	AHN rasterpunten	--
1050	kruinlijn verdiepte ligging	--
1051	ontwerp-grondwerk-kruinlijnen	18,81
1051	wal teenlijn	--
1051	kruinlijn verdiepte ligging	--
1051	AHN rasterpunten	--
1052	ontwerp-grondwerk-kruinlijnen	18,81
1052	wal teenlijn	--
1052	kruinlijn verdiepte ligging	--
1052	AHN rasterpunten	--
1053	AHN rasterpunten	--
1053	kruinlijn verdiepte ligging	--
1053	wal teenlijn	--
1053	ontwerp-grondwerk-kruinlijnen	18,81
1054	ontwerp-grondwerk-kruinlijnen	18,81
1054	kruinlijn verdiepte ligging	18,54

Geometrie V4.41

27-9-2018 11:24:48

Model: Berekende geluidsbelasting op woningen
 Groep: (hoofdgroep)
 Lijst van Hoogtelijnen, voor rekenmethode WegverkeersLawaai - RMW-2012

Naam	Onschr.	ISO	H
1054	wal teenlijn	--	--
1055	ontwerp-grondwerk-kruinlijnen	18,81	--
1055	wal teenlijn	--	--
1055	kruinlijn verdiepte ligging	--	--
1056	wal teenlijn	--	--
1056	ontwerp-grondwerk-kruinlijnen	18,81	--
1056	kruinlijn verdiepte ligging	--	--
1057	wal teenlijn	15,82	--
1057	kruinlijn verdiepte ligging	--	--
1057	ontwerp-grondwerk-kruinlijnen	18,81	--
1058	wal teenlijn	--	--
1058	kruinlijn verdiepte ligging	--	--
1058	ontwerp-grondwerk-kruinlijnen	18,81	--
1059	ontwerp-grondwerk-kruinlijnen	18,81	--
1059	wal teenlijn	--	--
1059	kruinlijn verdiepte ligging	--	--
1060	wal teenlijn	--	--
1060	kruinlijn verdiepte ligging	--	--
1060	ontwerp-grondwerk-kruinlijnen	18,81	--
1061	wal teenlijn	--	--
1061	kruinlijn verdiepte ligging	--	--
1061	ontwerp-grondwerk-kruinlijnen	18,81	--
1062	wal teenlijn	--	--
1062	AHN rasterpunten	--	--
1062	kruinlijn verdiepte ligging	--	--
1062	ontwerp-grondwerk-kruinlijnen	18,81	--
1063	ontwerp-grondwerk-kruinlijnen	18,81	--
1063	ontwerp-grondwerk-kruinlijnen	18,81	--
1063	kruinlijn verdiepte ligging	--	--
1063	AHN rasterpunten	--	--
1063	wal teenlijn	--	--
1064	wal teenlijn	--	--
1064	kruinlijn verdiepte ligging	--	--
1064	ontwerp-grondwerk-kruinlijnen	18,81	--
1064	AHN rasterpunten	--	--
1065	kruinlijn verdiepte ligging	--	--
1065	wal teenlijn	--	--
1065	ontwerp-grondwerk-kruinlijnen	18,81	--
1065	AHN rasterpunten	--	--
1066	ontwerp-grondwerk-kruinlijnen	18,81	--
1066	AHN rasterpunten	--	--
1066	kruinlijn verdiepte ligging	--	--
1066	wal teenlijn	--	--
1067	AHN rasterpunten	--	--
1067	wal teenlijn	--	--

Geometrie V4.41

27-9-2018 11:24:48

Model: Berekende geluidsbelasting op woningen
 Groep: (hoofdgroep)
 Lijst van Hoogtelijnen, voor rekenmethode WegverkeersLawaai - RMW-2012

Naam	Onschr.	ISO	H
1067	ontwerp-grondwerk-kruinlijnen	18,81	--
1067	kruinlijn verdiepte ligging	19,04	--
1068	ontwerp-grondwerk-kruinlijnen	18,81	--
1068	wal teenlijn	--	--
1068	AHN rasterpunten	--	--
1068	kruinlijn verdiepte ligging	--	--
1069	kruinlijn verdiepte ligging	--	--
1069	AHN rasterpunten	--	--
1069	ontwerp-grondwerk-kruinlijnen	18,81	--
1069	wal teenlijn	--	--
1070	kruinlijn verdiepte ligging	--	--
1070	wal teenlijn	--	--
1070	AHN rasterpunten	--	--
1070	ontwerp-grondwerk-kruinlijnen	18,81	--
1071	AHN rasterpunten	--	--
1071	kruinlijn verdiepte ligging	--	--
1071	ontwerp-grondwerk-kruinlijnen	18,81	--
1071	wal teenlijn	--	--
1072	AHN rasterpunten	--	--
1072	kruinlijn verdiepte ligging	--	--
1072	wal teenlijn	--	--
1072	ontwerp-grondwerk-kruinlijnen	18,81	--
1073	wal teenlijn	--	--
1073	ontwerp-grondwerk-kruinlijnen	18,81	--
1073	wal teenlijn	--	--
1073	ontwerp-grondwerk-kruinlijnen	18,81	--
1073	kruinlijn verdiepte ligging	--	--
1073	AHN rasterpunten	--	--
1074	wal teenlijn	--	--
1074	kruinlijn verdiepte ligging	--	--
1074	ontwerp-grondwerk-kruinlijnen	18,81	--
1074	AHN rasterpunten	--	--
1075	AHN rasterpunten	--	--
1075	kruinlijn verdiepte ligging	--	--
1075	ontwerp-grondwerk-kruinlijnen	18,81	--
1076	ontwerp-grondwerk-kruinlijnen	18,81	--
1076	AHN rasterpunten	--	--
1076	kruinlijn verdiepte ligging	--	--
1077	ontwerp-grondwerk-kruinlijnen	18,81	--
1077	AHN rasterpunten	--	--
1077	kruinlijn verdiepte ligging	--	--
1078	AHN rasterpunten	--	--
1078	kruinlijn verdiepte ligging	--	--
1078	ontwerp-grondwerk-kruinlijnen	18,81	--
1079	AHN rasterpunten	--	--
1079	kruinlijn verdiepte ligging	--	--

Geometrie V4.41

27-9-2018 11:24:48

Model: Berekende geluidsbelasting op woningen
 Groep: (hoofdgroep)
 Lijst van Hoogtelijnen, voor rekenmethode WegverkeersTawaai - RMW-2012

Naam	Onschr.	ISO H
1079	ontwerp-grondwerk-kruinlijnen	--
1080	kruinlijn verdiepte ligging	--
1080	AHN rasterpunten	--
1080	ontwerp-grondwerk-kruinlijnen	--
1081	AHN rasterpunten	--
1081	AHN rasterpunten	--
1081	kruinlijn verdiepte ligging	--
1081	ontwerp-grondwerk-kruinlijnen	18,82
1082	kruinlijn verdiepte ligging	--
1082	ontwerp-grondwerk-kruinlijnen	18,82
1082	AHN rasterpunten	--
1083	ontwerp-grondwerk-kruinlijnen	--
1083	AHN rasterpunten	19,42
1083	kruinlijn verdiepte ligging	19,21
1084	AHN rasterpunten	--
1084	kruinlijn verdiepte ligging	--
1084	ontwerp-grondwerk-kruinlijnen	--
1085	ontwerp-grondwerk-kruinlijnen	--
1085	AHN rasterpunten	--
1085	kruinlijn verdiepte ligging	--
1086	ontwerp-grondwerk-kruinlijnen	--
1086	AHN rasterpunten	--
1086	kruinlijn verdiepte ligging	--
1087	ontwerp-grondwerk-kruinlijnen	--
1087	kruinlijn verdiepte ligging	--
1087	AHN rasterpunten	--
1088	kruinlijn verdiepte ligging	--
1088	AHN rasterpunten	--
1088	ontwerp-grondwerk-kruinlijnen	--
1089	ontwerp-grondwerk-kruinlijnen	--
1089	kruinlijn verdiepte ligging	--
1089	AHN rasterpunten	--
1090	ontwerp-grondwerk-kruinlijnen	--
1090	kruinlijn verdiepte ligging	--
1090	AHN rasterpunten	--
1091	kruinlijn verdiepte ligging	--
1091	AHN rasterpunten	--
1091	ontwerp-grondwerk-kruinlijnen	--
1092	ontwerp-grondwerk-kruinlijnen	--
1092	kruinlijn verdiepte ligging	--
1092	AHN rasterpunten	--
1093	kruinlijn verdiepte ligging	--
1093	AHN rasterpunten	--
1093	ontwerp-grondwerk-kruinlijnen	--

Geometrie V4.41

27-9-2018 11:24:48

Model: Berekende geluidsbelasting op woningen
 Groep: (hoofdgroep)
 Lijst van Hoogtelijnen, voor rekenmethode WegverkeersLawaai - RMW-2012

Naam	Onschr.	ISO	H
1094	kruinlijn verdiepte ligging	--	--
1094	AHN rasterpunten	--	--
1094	ontwerp-grondwerk-kruinlijnen	--	--
1095	ontwerp-grondwerk-kruinlijnen	--	--
1095	AHN rasterpunten	--	--
1095	kruinlijn verdiepte ligging	--	--
1096	AHN rasterpunten	--	--
1096	ontwerp-grondwerk-kruinlijnen	--	--
1097	AHN rasterpunten	--	--
1097	ontwerp-grondwerk-kruinlijnen	--	--
1098	AHN rasterpunten	--	--
1098	ontwerp-grondwerk-kruinlijnen	--	--
1099	ontwerp-grondwerk-kruinlijnen	--	--
1099	AHN rasterpunten	--	--
1100	ontwerp-grondwerk-kruinlijnen	18,81	--
1100	AHN rasterpunten	--	--
1101	AHN rasterpunten	--	--
1101	ontwerp-grondwerk-kruinlijnen	18,81	--
1102	AHN rasterpunten	--	--
1102	ontwerp-grondwerk-kruinlijnen	18,81	--
1103	ontwerp-grondwerk-kruinlijnen	18,81	--
1104	ontwerp-grondwerk-kruinlijnen	18,81	--
1105	ontwerp-grondwerk-kruinlijnen	18,81	--
1106	ontwerp-grondwerk-kruinlijnen	18,81	--
1107	ontwerp-grondwerk-kruinlijnen	18,81	--
1108	ontwerp-grondwerk-kruinlijnen	18,81	--
1109	AHN rasterpunten	--	--
1109	ontwerp-grondwerk-kruinlijnen	18,81	--
1110	AHN rasterpunten	--	--
1110	ontwerp-grondwerk-kruinlijnen	18,81	--
1111	ontwerp-grondwerk-kruinlijnen	18,81	--
1111	AHN rasterpunten	--	--
1112	AHN rasterpunten	--	--
1112	ontwerp-grondwerk-kruinlijnen	18,81	--
1113	ontwerp-grondwerk-kruinlijnen	18,81	--
1113	AHN rasterpunten	--	--
1114	AHN rasterpunten	--	--
1114	ontwerp-grondwerk-kruinlijnen	18,81	--
1115	ontwerp-grondwerk-kruinlijnen	18,81	--
1115	AHN rasterpunten	--	--
1116	AHN rasterpunten	--	--
1116	ontwerp-grondwerk-kruinlijnen	18,81	--
1117	ontwerp-grondwerk-kruinlijnen	18,81	--
1117	AHN rasterpunten	--	--

Geometrie V4.41

27-9-2018 11:24:48

Model: Berekende geluidsbelasting op woningen
 Groep: (hoofdgroep)
 Lijst van Hoogtelijnen, voor rekenmethode WegverkeersLawaai - RMW-2012

Naam	Onschr.	ISO H
1118	ontwerp-grondwerk-kruinlijnen	18,81
1118	AHN rasterpunten	--
1119	ontwerp-grondwerk-kruinlijnen	18,81
1119	AHN rasterpunten	--
1119	kruinlijn verdiepte ligging	--
1120	AHN rasterpunten	--
1120	ontwerp-grondwerk-kruinlijnen	18,81
1120	kruinlijn verdiepte ligging	--
1121	AHN rasterpunten	--
1121	ontwerp-grondwerk-kruinlijnen	18,81
1121	kruinlijn verdiepte ligging	--
1122	ontwerp-grondwerk-kruinlijnen	18,81
1122	AHN rasterpunten	--
1122	kruinlijn verdiepte ligging	--
1123	AHN rasterpunten	--
1123	kruinlijn verdiepte ligging	--
1123	ontwerp-grondwerk-kruinlijnen	18,81
1124	kruinlijn verdiepte ligging	--
1124	ontwerp-grondwerk-kruinlijnen	18,81
1124	AHN rasterpunten	--
1125	kruinlijn verdiepte ligging	--
1125	ontwerp-grondwerk-kruinlijnen	18,81
1125	AHN rasterpunten	--
1126	kruinlijn verdiepte ligging	--
1126	ontwerp-grondwerk-kruinlijnen	18,81
1126	AHN rasterpunten	--
1127	AHN rasterpunten	--
1127	kruinlijn verdiepte ligging	--
1127	ontwerp-grondwerk-kruinlijnen	18,81
1128	ontwerp-grondwerk-kruinlijnen	18,81
1128	AHN rasterpunten	--
1128	kruinlijn verdiepte ligging	--
1129	kruinlijn verdiepte ligging	--
1129	ontwerp-grondwerk-kruinlijnen	18,81
1129	AHN rasterpunten	--
1130	ontwerp-grondwerk-kruinlijnen	18,81
1130	kruinlijn verdiepte ligging	--
1130	AHN rasterpunten	--
1131	AHN rasterpunten	--
1131	kruinlijn verdiepte ligging	--
1131	ontwerp-grondwerk-kruinlijnen	18,81
1132	AHN rasterpunten	--
1132	kruinlijn verdiepte ligging	--
1132	ontwerp-grondwerk-kruinlijnen	18,81

Geometrie V4.41

27-9-2018 11:24:48

Model: Berekende geluidsbelasting op woningen
 Groep: (hoofdgroep)
 Lijst van Hoogtelijnen, voor rekenmethode WegverkeersLawaai - RMW-2012

Naam	Onschr.	ISO	H
1133	ontwerp-grondwerk-kruinlijnen	18,81	
1133	kruinlijn verdiepte ligging	19,54	
1133	AHN rasterpunten	--	
1134	kruinlijn verdiepte ligging	19,54	
1134	ontwerp-grondwerk-kruinlijnen	18,81	
1134	AHN rasterpunten	--	
1135	kruinlijn verdiepte ligging	--	
1135	ontwerp-grondwerk-kruinlijnen	18,81	
1135	AHN rasterpunten	--	
1136	ontwerp-grondwerk-kruinlijnen	18,81	
1136	kruinlijn verdiepte ligging	19,53	
1136	AHN rasterpunten	--	
1137	AHN rasterpunten	--	
1137	ontwerp-grondwerk-kruinlijnen	18,81	
1137	kruinlijn verdiepte ligging	--	
1138	kruinlijn verdiepte ligging	--	
1138	ontwerp-grondwerk-kruinlijnen	18,81	
1138	AHN rasterpunten	--	
1139	ontwerp-grondwerk-kruinlijnen	18,81	
1139	kruinlijn verdiepte ligging	--	
1139	AHN rasterpunten	--	
1140	AHN rasterpunten	--	
1140	ontwerp-grondwerk-kruinlijnen	18,81	
1140	kruinlijn verdiepte ligging	--	
1141	ontwerp-grondwerk-kruinlijnen	18,81	
1141	AHN rasterpunten	--	
1141	kruinlijn verdiepte ligging	--	
1142	ontwerp-grondwerk-kruinlijnen	18,81	
1142	AHN rasterpunten	--	
1142	kruinlijn verdiepte ligging	19,54	
1143	kruinlijn verdiepte ligging	19,54	
1143	ontwerp-grondwerk-kruinlijnen	18,81	
1143	AHN rasterpunten	--	
1144	ontwerp-grondwerk-kruinlijnen	18,81	
1144	AHN rasterpunten	--	
1144	kruinlijn verdiepte ligging	19,68	
1145	AHN rasterpunten	--	
1145	ontwerp-grondwerk-kruinlijnen	18,81	
1145	kruinlijn verdiepte ligging	--	
1146	AHN rasterpunten	--	
1146	kruinlijn verdiepte ligging	19,67	
1146	ontwerp-grondwerk-kruinlijnen	18,81	
1147	kruinlijn verdiepte ligging	--	
1147	ontwerp-grondwerk-kruinlijnen	18,81	

Geometrie V4.41

27-9-2018 11:24:48

Model: Berekende geluidsbelasting op woningen
 Groep: (hoofdgroep)
 Lijst van Hoogtelijnen, voor rekenmethode WegverkeersLawaai - RMW-2012

Naam	Onschr.	ISO H
1147	AHN rasterpunten	--
1148	kruinlijn verdiepte ligging	19,65
1148	AHN rasterpunten	--
1148	ontwerp-grondwerk-kruinlijnen	18,81
1149	ontwerp-grondwerk-kruinlijnen	18,81
1149	kruinlijn verdiepte ligging	19,65
1149	AHN rasterpunten	--
1150	kruinlijn verdiepte ligging	--
1150	ontwerp-grondwerk-kruinlijnen	18,81
1151	ontwerp-grondwerk-kruinlijnen	18,81
1151	kruinlijn verdiepte ligging	--
1152	kruinlijn verdiepte ligging	--
1152	ontwerp-grondwerk-kruinlijnen	18,81
1153	ontwerp-grondwerk-kruinlijnen	18,81
1153	kruinlijn verdiepte ligging	--
1154	ontwerp-grondwerk-kruinlijnen	18,81
1154	kruinlijn verdiepte ligging	--
1155	ontwerp-grondwerk-kruinlijnen	18,81
1155	AHN rasterpunten	--
1155	kruinlijn verdiepte ligging	--
1156	ontwerp-grondwerk-kruinlijnen	18,81
1156	AHN rasterpunten	--
1156	kruinlijn verdiepte ligging	--
1157	kruinlijn verdiepte ligging	--
1157	AHN rasterpunten	--
1157	ontwerp-grondwerk-kruinlijnen	18,81
1158	kruinlijn verdiepte ligging	--
1158	ontwerp-grondwerk-kruinlijnen	18,81
1158	AHN rasterpunten	--
1159	AHN rasterpunten	--
1159	kruinlijn verdiepte ligging	--
1159	ontwerp-grondwerk-kruinlijnen	18,81
1160	ontwerp-grondwerk-kruinlijnen	18,81
1160	kruinlijn verdiepte ligging	--
1160	AHN rasterpunten	--
1161	kruinlijn verdiepte ligging	--
1161	ontwerp-grondwerk-kruinlijnen	18,81
1161	AHN rasterpunten	--
1162	AHN rasterpunten	--
1162	ontwerp-grondwerk-kruinlijnen	18,81
1163	ontwerp-grondwerk-kruinlijnen	18,81
1163	AHN rasterpunten	--
1164	ontwerp-grondwerk-kruinlijnen	18,81
1164	AHN rasterpunten	--

Geometrie V4.41

27-9-2018 11:24:48

Model: Berekende geluidsbelasting op woningen
 Groep: (hoofdgroep)
 Lijst van Hoogtelijnen, voor rekenmethode WegverkeersLawaai - RMW-2012

Naam	Onschr.	ISO	H
1165	ontwerp-grondwerk-kruinlijnen	18,81	
1165	AHN rasterpunten	--	
1166	ontwerp-grondwerk-kruinlijnen	18,81	
1166	AHN rasterpunten	--	
1167	ontwerp-grondwerk-kruinlijnen	18,81	
1167	AHN rasterpunten	--	
1168	AHN rasterpunten	--	
1168	ontwerp-grondwerk-kruinlijnen	18,81	
1169	AHN rasterpunten	--	
1169	ontwerp-grondwerk-kruinlijnen	18,81	
1170	ontwerp-grondwerk-kruinlijnen	18,81	
1170	AHN rasterpunten	--	
1171	ontwerp-grondwerk-kruinlijnen	18,81	
1171	AHN rasterpunten	--	
1172	ontwerp-grondwerk-kruinlijnen	18,81	
1172	AHN rasterpunten	--	
1173	ontwerp-grondwerk-kruinlijnen	18,81	
1173	AHN rasterpunten	--	
1173	AHN rasterpunten	--	
1174	ontwerp-grondwerk-kruinlijnen	18,81	
1174	AHN rasterpunten	--	
1175	AHN rasterpunten	--	
1175	ontwerp-grondwerk-kruinlijnen	18,81	
1176	ontwerp-grondwerk-kruinlijnen	18,81	
1176	AHN rasterpunten	--	
1177	AHN rasterpunten	--	
1177	ontwerp-grondwerk-kruinlijnen	18,81	
1178	ontwerp-grondwerk-kruinlijnen	18,81	
1178	AHN rasterpunten	--	
1179	AHN rasterpunten	--	
1179	ontwerp-grondwerk-kruinlijnen	18,81	
1180	AHN rasterpunten	--	
1180	ontwerp-grondwerk-kruinlijnen	18,81	
1181	ontwerp-grondwerk-kruinlijnen	18,81	
1181	AHN rasterpunten	--	
1182	ontwerp-grondwerk-kruinlijnen	18,81	
1182	AHN rasterpunten	--	
1183	AHN rasterpunten	--	
1183	ontwerp-grondwerk-kruinlijnen	18,81	
1184	ontwerp-grondwerk-kruinlijnen	18,81	
1184	AHN rasterpunten	--	
1185	ontwerp-grondwerk-kruinlijnen	18,81	
1185	AHN rasterpunten	--	
1186	ontwerp-grondwerk-kruinlijnen	18,81	

Geometrie V4.41

27-9-2018 11:24:48

Model: Berekende geluidsbelasting op woningen
 Groep: (hoofdgroep)
 Lijst van Hoogtelijnen, voor rekenmethode WegverkeersLawaai - RMW-2012

Naam	Omschr.	ISO H
1186	AHN rasterpunten	--
1187	ontwerp-grondwerk-kruinlijnen	18,81
1187	AHN rasterpunten	--
1188	AHN rasterpunten	--
1188	ontwerp-grondwerk-kruinlijnen	18,81
1189	ontwerp-grondwerk-kruinlijnen	18,81
1189	AHN rasterpunten	--
1190	ontwerp-grondwerk-kruinlijnen	18,81
1190	AHN rasterpunten	--
1191	ontwerp-grondwerk-kruinlijnen	18,81
1191	AHN rasterpunten	--
1192	AHN rasterpunten	--
1192	ontwerp-grondwerk-kruinlijnen	18,81
1193	AHN rasterpunten	--
1193	ontwerp-grondwerk-kruinlijnen	18,84
1194	ontwerp-grondwerk-kruinlijnen	--
1195	ontwerp-grondwerk-kruinlijnen	18,83
1196	AHN rasterpunten	--
1196	ontwerp-grondwerk-kruinlijnen	18,83
1197	AHN rasterpunten	--
1197	ontwerp-grondwerk-kruinlijnen	--
1198	ontwerp-grondwerk-kruinlijnen	--
1198	AHN rasterpunten	--
1199	ontwerp-grondwerk-kruinlijnen	--
1199	AHN rasterpunten	--
1200	AHN rasterpunten	--
1200	ontwerp-grondwerk-kruinlijnen	--
1201	AHN rasterpunten	--
1201	ontwerp-grondwerk-kruinlijnen	--
1202	AHN rasterpunten	--
1202	ontwerp-grondwerk-kruinlijnen	--
1203	ontwerp-grondwerk-kruinlijnen	--
1203	AHN rasterpunten	--
1204	AHN rasterpunten	--
1204	ontwerp-grondwerk-kruinlijnen	--
1205	ontwerp-grondwerk-kruinlijnen	--
1205	AHN rasterpunten	--
1206	ontwerp-grondwerk-kruinlijnen	18,98
1206	AHN rasterpunten	--
1207	ontwerp-grondwerk-kruinlijnen	--
1207	AHN rasterpunten	--
1208	ontwerp-grondwerk-kruinlijnen	18,97
1208	AHN rasterpunten	--
1209	ontwerp-grondwerk-kruinlijnen	18,97

Geometrie V4.41

27-9-2018 11:24:48

Model: Berekende geluidsbelasting op woningen
 Groep: (hoofdgroep)
 Lijst van Hoogtelijnen, voor rekenmethode WegverkeersLawaai - RMW-2012

Naam	Onschr.	ISO H
1209	AHN rasterpunten	--
1210	ontwerp-grondwerk-kruinlijnen	18,97
1210	AHN rasterpunten	--
1211	ontwerp-grondwerk-kruinlijnen	18,97
1211	AHN rasterpunten	--
1212	ontwerp-grondwerk-kruinlijnen	18,97
1212	AHN rasterpunten	--
1213	ontwerp-grondwerk-kruinlijnen	18,97
1213	AHN rasterpunten	--
1214	ontwerp-grondwerk-kruinlijnen	18,97
1214	AHN rasterpunten	--
1215	AHN rasterpunten	--
1215	ontwerp-grondwerk-kruinlijnen	--
1216	AHN rasterpunten	--
1216	ontwerp-grondwerk-kruinlijnen	18,96
1217	AHN rasterpunten	--
1217	ontwerp-grondwerk-kruinlijnen	--
1218	ontwerp-grondwerk-kruinlijnen	--
1218	AHN rasterpunten	--
1219	AHN rasterpunten	--
1219	ontwerp-grondwerk-kruinlijnen	--
1220	AHN rasterpunten	--
1220	ontwerp-grondwerk-kruinlijnen	--
1221	AHN rasterpunten	18,47
1221	ontwerp-grondwerk-kruinlijnen	--
1222	AHN rasterpunten	--
1222	ontwerp-grondwerk-kruinlijnen	--
1223	AHN rasterpunten	18,90
1223	ontwerp-grondwerk-kruinlijnen	--
1224	AHN rasterpunten	--
1224	ontwerp-grondwerk-kruinlijnen	--
1225	AHN rasterpunten	18,97
1225	ontwerp-grondwerk-kruinlijnen	--
1226	AHN rasterpunten	18,97
1226	ontwerp-grondwerk-kruinlijnen	--
1227	AHN rasterpunten	18,97
1227	ontwerp-grondwerk-kruinlijnen	--
1228	AHN rasterpunten	18,97
1228	ontwerp-grondwerk-kruinlijnen	--
1229	AHN rasterpunten	18,97
1229	ontwerp-grondwerk-kruinlijnen	--
1230	AHN rasterpunten	18,97
1230	ontwerp-grondwerk-kruinlijnen	--
1231	AHN rasterpunten	18,97
1231	ontwerp-grondwerk-kruinlijnen	--

Geometrie V4.41

27-9-2018 11:24:48

Model: Berekende geluidsbelasting op woningen
 Groep: (hoofdgroep)
 Lijst van Hoogtelijnen, voor rekenmethode WegverkeersLawaai - RMW-2012

Naam	Onschr.	ISO	H
1232	ontwerp-grondwerk-kruinlijnen	18,97	
1233	AHN rasterpunten	--	
1233	ontwerp-grondwerk-kruinlijnen	18,97	
1234	ontwerp-grondwerk-kruinlijnen	18,97	
1234	AHN rasterpunten	--	
1235	AHN rasterpunten	--	
1235	ontwerp-grondwerk-kruinlijnen	18,97	
1236	ontwerp-grondwerk-kruinlijnen	18,97	
1236	AHN rasterpunten	--	
1237	ontwerp-grondwerk-kruinlijnen	18,97	
1237	AHN rasterpunten	--	
1238	AHN rasterpunten	--	
1238	ontwerp-grondwerk-kruinlijnen	18,97	
1239	AHN rasterpunten	--	
1239	ontwerp-grondwerk-kruinlijnen	18,97	
1240	AHN rasterpunten	--	
1240	ontwerp-grondwerk-kruinlijnen	18,97	
1241	AHN rasterpunten	--	
1241	ontwerp-grondwerk-kruinlijnen	18,97	
1242	AHN rasterpunten	--	
1242	ontwerp-grondwerk-kruinlijnen	18,97	
1243	AHN rasterpunten	--	
1243	ontwerp-grondwerk-kruinlijnen	18,97	
1244	ontwerp-grondwerk-kruinlijnen	18,97	
1244	AHN rasterpunten	--	
1245	ontwerp-grondwerk-kruinlijnen	18,97	
1245	AHN rasterpunten	--	
1246	AHN rasterpunten	--	
1246	ontwerp-grondwerk-kruinlijnen	18,97	
1247	ontwerp-grondwerk-kruinlijnen	18,97	
1247	AHN rasterpunten	--	
1248	AHN rasterpunten	--	
1248	ontwerp-grondwerk-kruinlijnen	18,97	
1249	ontwerp-grondwerk-kruinlijnen	18,97	
1249	AHN rasterpunten	--	
1250	AHN rasterpunten	--	
1250	ontwerp-grondwerk-kruinlijnen	18,97	
1251	ontwerp-grondwerk-kruinlijnen	18,97	
1251	AHN rasterpunten	18,51	
1252	AHN rasterpunten	--	
1252	ontwerp-grondwerk-kruinlijnen	18,97	
1253	AHN rasterpunten	--	
1253	ontwerp-grondwerk-kruinlijnen	18,97	
1254	ontwerp-grondwerk-kruinlijnen	18,97	

Geometrie V4.41

27-9-2018 11:24:48

Model: Berekende geluidsbelasting op woningen
 Groep: (hoofdgroep)
 Lijst van Hoogtelijnen, voor rekenmethode WegverkeersLawaai - RMW-2012

Naam	Omschr.	ISO H
1254	AHN rasterpunten	--
1255	AHN rasterpunten	--
1256	AHN rasterpunten	--
1257	AHN rasterpunten	--
1258	AHN rasterpunten	--
1259	ontwerp-grondwerk-kruinlijnen	18,97
1259	AHN rasterpunten	--
1260	AHN rasterpunten	--
1260	ontwerp-grondwerk-kruinlijnen	18,97
1261	AHN rasterpunten	--
1261	ontwerp-grondwerk-kruinlijnen	18,97
1262	ontwerp-grondwerk-kruinlijnen	18,97
1262	AHN rasterpunten	--
1263	ontwerp-grondwerk-kruinlijnen	18,97
1264	ontwerp-grondwerk-kruinlijnen	18,97
1265	ontwerp-grondwerk-kruinlijnen	18,97
1265	AHN rasterpunten	--
1266	AHN rasterpunten	--
1266	ontwerp-grondwerk-kruinlijnen	18,97
1267	AHN rasterpunten	--
1267	ontwerp-grondwerk-kruinlijnen	18,97
1268	ontwerp-grondwerk-kruinlijnen	18,97
1268	AHN rasterpunten	--
1269	AHN rasterpunten	--
1269	ontwerp-grondwerk-kruinlijnen	18,97
1270	ontwerp-grondwerk-kruinlijnen	--
1270	AHN rasterpunten	--
1271	AHN rasterpunten	--
1271	ontwerp-grondwerk-kruinlijnen	18,96
1272	AHN rasterpunten	--
1272	ontwerp-grondwerk-kruinlijnen	18,96
1273	AHN rasterpunten	--
1273	ontwerp-grondwerk-kruinlijnen	18,96
1274	ontwerp-grondwerk-kruinlijnen	--
1274	AHN rasterpunten	--
1275	AHN rasterpunten	--
1275	ontwerp-grondwerk-kruinlijnen	18,97
1275	AHN rasterpunten	--
1276	ontwerp-grondwerk-kruinlijnen	18,97
1276	AHN rasterpunten	--
1277	AHN rasterpunten	--
1277	ontwerp-grondwerk-kruinlijnen	18,97
1278	ontwerp-grondwerk-kruinlijnen	18,97
1278	AHN rasterpunten	--

Geometrie V4.41

27-9-2018 11:24:48

Model: Berekende geluidsbelasting op woningen
 Groep: (hoofdgroep)
 Lijst van Hoogtelijnen, voor rekenmethode WegverkeersLawaai - RMW-2012

Naam	Onschr.	ISO_H
1279	ontwerp-grondwerk-kruinlijnen	18,97
1279	AHN rasterpunten	--
1280	ontwerp-grondwerk-kruinlijnen	18,97
1280	AHN rasterpunten	--
1281	ontwerp-grondwerk-kruinlijnen	--
1281	AHN rasterpunten	--
1282	ontwerp-grondwerk-kruinlijnen	18,96
1282	AHN rasterpunten	--
1283	ontwerp-grondwerk-kruinlijnen	--
1283	AHN rasterpunten	--
1284	ontwerp-grondwerk-kruinlijnen	--
1284	AHN rasterpunten	--
1285	ontwerp-grondwerk-kruinlijnen	18,94
1285	AHN rasterpunten	--
1286	ontwerp-grondwerk-kruinlijnen	--
1286	AHN rasterpunten	--
1287	ontwerp-grondwerk-kruinlijnen	--
1287	AHN rasterpunten	--
1288	ontwerp-grondwerk-kruinlijnen	--
1288	AHN rasterpunten	--
1289	ontwerp-grondwerk-kruinlijnen	18,91
1289	AHN rasterpunten	--
1290	ontwerp-grondwerk-kruinlijnen	--
1290	AHN rasterpunten	--
1291	ontwerp-grondwerk-kruinlijnen	--
1291	AHN rasterpunten	--
1292	ontwerp-grondwerk-kruinlijnen	--
1292	AHN rasterpunten	--
1293	ontwerp-grondwerk-kruinlijnen	18,97
1293	AHN rasterpunten	--
1294	ontwerp-grondwerk-kruinlijnen	--
1294	AHN rasterpunten	--
1295	ontwerp-grondwerk-kruinlijnen	18,97
1295	AHN rasterpunten	--
1296	ontwerp-grondwerk-kruinlijnen	18,97
1296	AHN rasterpunten	--
1297	ontwerp-grondwerk-kruinlijnen	18,97
1297	AHN rasterpunten	--
1298	ontwerp-grondwerk-kruinlijnen	18,97
1298	AHN rasterpunten	--
1299	ontwerp-grondwerk-kruinlijnen	18,97
1299	AHN rasterpunten	--
1300	ontwerp-grondwerk-kruinlijnen	18,97
1300	AHN rasterpunten	--
1301	ontwerp-grondwerk-kruinlijnen	18,97
1301	AHN rasterpunten	--
1302	ontwerp-grondwerk-kruinlijnen	--
1302	AHN rasterpunten	--

Geometrie V4.41

27-9-2018 11:24:48

Model: Berekende geluidsbelasting op woningen
 Groep: (hoofdgroep)
 Lijst van Hoogtelijnen, voor rekenmethode WegverkeersLawaai - RMW-2012

Naam	Onschr.	ISO H
1302	ontwerp-grondwerk-kruinlijnen	18,97
1303	AHN rasterpunten	--
1303	ontwerp-grondwerk-kruinlijnen	18,97
1304	ontwerp-grondwerk-kruinlijnen	18,97
1304	AHN rasterpunten	--
1305	AHN rasterpunten	--
1305	ontwerp-grondwerk-kruinlijnen	18,97
1306	AHN rasterpunten	--
1306	ontwerp-grondwerk-kruinlijnen	18,97
1307	AHN rasterpunten	--
1307	ontwerp-grondwerk-kruinlijnen	18,97
1308	ontwerp-grondwerk-kruinlijnen	18,97
1309	AHN rasterpunten	--
1310	AHN rasterpunten	--
1311	AHN rasterpunten	--
1312	AHN rasterpunten	--
1313	AHN rasterpunten	--
1314	AHN rasterpunten	--
1315	AHN rasterpunten	--
1316	AHN rasterpunten	--
1317	AHN rasterpunten	--
1318	AHN rasterpunten	--
1319	AHN rasterpunten	--
1320	AHN rasterpunten	--
1321	AHN rasterpunten	--
1322	AHN rasterpunten	--
1325	AHN rasterpunten	--
1326	AHN rasterpunten	--
1327	AHN rasterpunten	--
1328	AHN rasterpunten	--
1329	AHN rasterpunten	--
1330	AHN rasterpunten	--
1331	AHN rasterpunten	--
1332	AHN rasterpunten	--
1333	AHN rasterpunten	19,49
1334	AHN rasterpunten	--
1336	AHN rasterpunten	--
1337	AHN rasterpunten	--
1338	AHN rasterpunten	--
1339	AHN rasterpunten	--
1340	AHN rasterpunten	--
1341	AHN rasterpunten	--
1342	AHN rasterpunten	--
1344	AHN rasterpunten	--

Geometrie V4.41

27-9-2018 11:24:48

Model: Berekende geluidsbelasting op woningen
 Groep: (hoofdgroep)
 Lijst van Hoogtelijnen, voor rekenmethode WegverkeersLawaai - RMW-2012

Naam	Omschr.	ISO H
1345	AHN rasterpunten	--
1346	AHN rasterpunten	--
1347	AHN rasterpunten	--
1348	AHN rasterpunten	--
1349	AHN rasterpunten	--
1350	AHN rasterpunten	--
1351	AHN rasterpunten	--
1352	AHN rasterpunten	--
1353	AHN rasterpunten	--
1354	AHN rasterpunten	--
1355	AHN rasterpunten	19,40
1356	AHN rasterpunten	--
1357	AHN rasterpunten	--
1358	AHN rasterpunten	--
1360	AHN rasterpunten	--
1361	AHN rasterpunten	--
1362	AHN rasterpunten	--
1363	AHN rasterpunten	--
1364	AHN rasterpunten	19,40
1365	AHN rasterpunten	--
1366	AHN rasterpunten	--
1367	AHN rasterpunten	--
1368	AHN rasterpunten	--
1369	AHN rasterpunten	--
1370	AHN rasterpunten	--
1371	AHN rasterpunten	--
1372	AHN rasterpunten	--
1373	AHN rasterpunten	--
1374	AHN rasterpunten	--
1375	AHN rasterpunten	--
1376	AHN rasterpunten	--
1377	AHN rasterpunten	--
1378	AHN rasterpunten	--
1379	AHN rasterpunten	--
1380	AHN rasterpunten	--
1381	AHN rasterpunten	--
1382	AHN rasterpunten	--
1383	AHN rasterpunten	--
1384	AHN rasterpunten	--
1396	AHN rasterpunten	--
1609	AHN rasterpunten	--
1611	AHN rasterpunten	--
1613	AHN rasterpunten	19,74
1615	AHN rasterpunten	--

Geometrie V4.41

27-9-2018 11:24:48

Model: Berekende geluidsbelasting op woningen
 Groep: (hoofdgroep)
 Lijst van Hoogtelijnen, voor rekenmethode WegverkeersLawaai - RMW-2012

Naam	Onschr.	ISO H
1617	AHN rasterpunten	--
1619	AHN rasterpunten	--
1621	AHN rasterpunten	--
1623	AHN rasterpunten	19,74
1625	AHN rasterpunten	--
1627	AHN rasterpunten	--
1629	AHN rasterpunten	--
2207	wal teenlijn	--
2208	wal teenlijn	--
2209	wal teenlijn	--
2210	wal teenlijn	--
2211	wal teenlijn	--
2212	wal teenlijn	--
2213	wal teenlijn	--
2214	wal teenlijn	--
2215	wal teenlijn	--
2216	wal teenlijn	--
2217	wal teenlijn	--
2218	wal teenlijn	--
2219	wal teenlijn	--
2220	wal teenlijn	--
2221	wal teenlijn	--
2222	wal teenlijn	--
2223	wal teenlijn	--
2224	wal teenlijn	--
2225	wal teenlijn	--
2226	wal teenlijn	--
2227	wal teenlijn	--
2228	wal teenlijn	--
2229	wal teenlijn	--
2230	wal teenlijn	--
2231	wal teenlijn	--
2232	wal teenlijn	--
2233	wal teenlijn	--
2234	wal teenlijn	--
2235	wal teenlijn	--
2236	wal teenlijn	--
2237	wal teenlijn	--
2238	wal teenlijn	--
2239	wal teenlijn	--
2240	wal teenlijn	--
2241	wal teenlijn	--
2242	wal teenlijn	--
2243	wal teenlijn	--

Geometrieu V4.41

27-9-2018 11:24:48

Model: Berekende geluidsbelasting op woningen
 Groep: (hoofdgroep)
 Lijst van Hoogtelijnen, voor rekenmethode WegverkeersLawaai - RMW-2012

Naam	Omschr.	ISO H
2244	wal teenlijn	--
2245	wal teenlijn	--
2246	wal teenlijn	--
2247	wal teenlijn	--
2248	wal teenlijn	--
2249	wal teenlijn	19,86
2250	wal teenlijn	--
2251	wal teenlijn	--
2252	wal teenlijn	--
2253	wal teenlijn	--
2254	wal teenlijn	19,93
2255	wal teenlijn	--
2256	wal teenlijn	--
2257	wal teenlijn	--
2258	wal teenlijn	--
2259	wal teenlijn	--
2260	wal teenlijn	--
2261	wal teenlijn	--
2262	wal teenlijn	--
2263	wal teenlijn	--
2264	wal teenlijn	--
2265	wal teenlijn	--
2266	wal teenlijn	--
2267	wal teenlijn	--
2268	wal teenlijn	20,12
2269	wal teenlijn	--
2270	wal teenlijn	--
2271	wal teenlijn	--
2272	wal teenlijn	--
2273	wal teenlijn	--
2274	wal teenlijn	--
2276	wal teenlijn	--
2277	wal teenlijn	--
2278	wal teenlijn	--
2279	wal teenlijn	--
2280	wal teenlijn	--
2281	wal teenlijn	--
2282	wal teenlijn	--
2283	wal teenlijn	--
2284	wal teenlijn	--
2285	wal teenlijn	--
2286	wal teenlijn	--
2287	wal teenlijn	--
2288	wal teenlijn	--

Geometrie V4.41

27-9-2018 11:24:48

Model: Berekende geluidsbelasting op woningen
 Groep: (hoofdgroep)
 Lijst van Hoogtelijnen, voor rekenmethode WegverkeersLawaai - RMW-2012

Naam	Omschr.	ISO H
2289	wal teenlijn	--
2290	wal teenlijn	--
2291	wal teenlijn	--
2292	wal teenlijn	--
2293	wal teenlijn	--
2294	wal teenlijn	--
2295	wal teenlijn	--
2296	wal teenlijn	--
2298	wal teenlijn	--
2299	wal teenlijn	--
2300	wal teenlijn	--
2301	wal teenlijn	--
2302	wal teenlijn	--
2303	wal teenlijn	--
2304	wal teenlijn	--
2305	wal teenlijn	--
2306	wal teenlijn	--
2307	wal teenlijn	--
2308	wal teenlijn	--
2309	wal teenlijn	--
2310	wal teenlijn	--
2311	wal teenlijn	--
2312	wal teenlijn	--
2313	wal teenlijn	--
2314	wal teenlijn	--
2315	wal teenlijn	--
2316	wal teenlijn	--
2317	wal teenlijn	--
2318	wal teenlijn	--
2319	wal teenlijn	--
2320	wal teenlijn	--
2321	wal teenlijn	--
2322	wal teenlijn	--
2323	wal teenlijn	--
2324	wal teenlijn	--
2325	wal teenlijn	--
2326	wal teenlijn	--
2327	wal teenlijn	--
2328	wal teenlijn	--
2329	wal teenlijn	--
2330	wal teenlijn	--
2331	wal teenlijn	--
2332	wal teenlijn	--
2333	wal teenlijn	--

Geometrie V4.41

27-9-2018 11:24:48

Model: Berekende geluidsbelasting op woningen
 Groep: (hoofdgroep)
 Lijst van Hoogtelijnen, voor rekenmethode WegverkeersLawaai - RMW-2012

Naam	Omschr.	ISO H
2334	wal teenlijn	--
2335	wal teenlijn	--
2336	wal teenlijn	--
2337	wal teenlijn	--
2338	wal teenlijn	--
2339	wal teenlijn	--
2340	wal teenlijn	--
2341	wal teenlijn	--
2342	wal teenlijn	--
2343	wal teenlijn	--
2344	wal teenlijn	--
2399	wal teenlijn	--
2400	wal teenlijn	20,07
2401	wal teenlijn	20,07
2402	wal teenlijn	20,07
2403	wal teenlijn	--
2404	wal teenlijn	--
2405	wal teenlijn	--
2406	wal teenlijn	--
2407	wal teenlijn	--
2408	wal teenlijn	--
2409	wal teenlijn	--
2410	wal teenlijn	--
2411	wal teenlijn	--
2412	wal teenlijn	--
2413	wal teenlijn	--
2414	wal teenlijn	--
2415	wal teenlijn	--
2416	wal teenlijn	--
2417	wal teenlijn	--
2418	wal teenlijn	--
2419	wal teenlijn	--
2420	wal teenlijn	--
2421	wal teenlijn	--
3516	wal teenlijn	--
3517	wal teenlijn	20,14
3518	wal teenlijn	20,14
3519	wal teenlijn	20,14
3520	wal teenlijn	20,14
3521	wal teenlijn	--
3522	wal teenlijn	--
3523	wal teenlijn	--
3524	wal teenlijn	--
3525	wal teenlijn	--

Geometrieu V4.41

27-9-2018 11:24:48

Model: Berekende geluidsbelasting op woningen
 Groep: (hoofdgroep)
 Lijst van Hoogtelijnen, voor rekenmethode WegverkeersLawaai - RMW-2012

Naam	Omschr.	ISO H
3526	wal teenlijn	--
3527	wal teenlijn	--
3528	wal teenlijn	--
3529	wal teenlijn	--
3530	wal teenlijn	--
3531	wal teenlijn	--
3532	wal teenlijn	--
3533	wal teenlijn	--
3534	wal teenlijn	--
3535	wal teenlijn	--
3536	wal teenlijn	--
3537	wal teenlijn	--
3659	wal kruinlijn	23,85
3660	wal kruinlijn	--
3661	wal kruinlijn	23,86
3662	wal kruinlijn	--
3663	wal kruinlijn	23,87
3664	wal kruinlijn	--
3665	wal kruinlijn	23,88
3666	wal kruinlijn	--
3667	wal kruinlijn	23,89
3668	wal kruinlijn	--
3669	wal kruinlijn	23,90
3670	wal kruinlijn	--
3671	wal kruinlijn	23,91
3672	wal kruinlijn	--
3673	wal kruinlijn	23,92
3674	wal kruinlijn	--
3675	wal kruinlijn	23,93
3676	wal kruinlijn	--
3677	wal kruinlijn	23,94
3678	wal kruinlijn	--
3679	wal kruinlijn	23,95
3680	wal kruinlijn	--
3681	wal kruinlijn	23,96
3682	wal kruinlijn	--
3683	wal kruinlijn	23,97
3684	wal kruinlijn	--
3685	wal kruinlijn	23,98
3686	wal kruinlijn	23,98
3687	wal kruinlijn	23,98
3688	wal kruinlijn	23,98
3689	wal kruinlijn	--
3690	wal kruinlijn	23,99

Geometrie V4.41

27-9-2018 11:24:48

Model: Berekende geluidsbelasting op woningen
 Groep: (hoofdgroep)
 Lijst van Hoogtelijnen, voor rekenmethode WegverkeersLawaai - RMW-2012

Naam	Onschr.	ISO H
3691	wal kruinlijn	23,99
3692	wal kruinlijn	23,99
3693	wal kruinlijn	23,99
3694	wal kruinlijn	--
3695	wal kruinlijn	24,00
3696	wal kruinlijn	--
3697	wal kruinlijn	24,01
3698	wal kruinlijn	--
3699	wal kruinlijn	24,02
3700	wal kruinlijn	--
3701	wal kruinlijn	24,03
3702	wal kruinlijn	24,03
3703	wal kruinlijn	24,03
3704	wal kruinlijn	24,03
3705	wal kruinlijn	--
3706	wal kruinlijn	24,04
3707	wal kruinlijn	24,04
3708	wal kruinlijn	24,04
3709	wal kruinlijn	24,04
3710	wal kruinlijn	24,04
3711	wal kruinlijn	--
3712	wal kruinlijn	24,05
3713	wal kruinlijn	--
3714	wal kruinlijn	24,06
3715	wal kruinlijn	--
3716	wal kruinlijn	24,07
3717	wal kruinlijn	--
3718	wal kruinlijn	24,08
3719	wal kruinlijn	--
3720	wal kruinlijn	24,09
3721	wal kruinlijn	--
3722	wal kruinlijn	24,10
3723	wal kruinlijn	--
3724	wal kruinlijn	24,11
3725	wal kruinlijn	--
3726	wal kruinlijn	24,12
3727	wal kruinlijn	--
3728	wal kruinlijn	--
3729	wal kruinlijn	24,15
3730	wal kruinlijn	24,15
3731	wal kruinlijn	--
3732	wal kruinlijn	--
3733	wal kruinlijn	--
3734	wal kruinlijn	--

Geometrie V4.41

27-9-2018 11:24:48

Model: Berekende geluidsbelasting op woningen
 Groep: (hoofdgroep)
 Lijst van Hoogtelijnen, voor rekenmethode WegverkeersLawaai - RMW-2012

Naam	Onschr.	ISO H
3735	wal kruinlijn	--
3736	wal kruinlijn	--
3737	wal kruinlijn	--
3738	wal kruinlijn	--
3739	wal kruinlijn	--
3740	wal kruinlijn	--
3741	wal kruinlijn	24,08
3742	wal kruinlijn	--
3743	wal kruinlijn	--
3744	wal kruinlijn	--
3745	wal kruinlijn	--
3746	wal kruinlijn	--
3747	wal kruinlijn	--
3748	wal kruinlijn	--
3749	wal kruinlijn	--
3750	wal kruinlijn	--
3751	wal kruinlijn	23,85
3752	wal kruinlijn	--
3753	wal kruinlijn	23,86
3754	wal kruinlijn	--
3755	wal kruinlijn	23,87
3756	wal kruinlijn	--
3757	wal kruinlijn	23,88
3758	wal kruinlijn	--
3759	wal kruinlijn	23,89
3760	wal kruinlijn	--
3761	wal kruinlijn	23,90
3762	wal kruinlijn	--
3763	wal kruinlijn	23,91
3764	wal kruinlijn	--
3765	wal kruinlijn	23,92
3766	wal kruinlijn	--
3767	wal kruinlijn	23,93
3768	wal kruinlijn	--
3769	wal kruinlijn	23,94
3770	wal kruinlijn	--
3771	wal kruinlijn	23,95
3772	wal kruinlijn	--
3773	wal kruinlijn	23,96
3774	wal kruinlijn	--
3775	wal kruinlijn	23,97
3776	wal kruinlijn	--
3777	wal kruinlijn	23,98
3778	wal kruinlijn	23,98

Geometrieu V4.41

27-9-2018 11:24:48

Model: Berekende geluidsbelasting op woningen
 Groep: (hoofdgroep)
 Lijst van Hoogtelijnen, voor rekenmethode WegverkeersLawaai - RMW-2012

Naam	Omschr.	ISO_H
3779	wal kruinlijn	23,98
3780	wal kruinlijn	23,98
3781	wal kruinlijn	--
3782	wal kruinlijn	23,99
3783	wal kruinlijn	23,99
3784	wal kruinlijn	23,99
3785	wal kruinlijn	23,99
3786	wal kruinlijn	--
3787	wal kruinlijn	24,00
3788	wal kruinlijn	--
3789	wal kruinlijn	24,01
3790	wal kruinlijn	--
3791	wal kruinlijn	24,02
3792	wal kruinlijn	--
3793	wal kruinlijn	24,03
3794	wal kruinlijn	24,03
3795	wal kruinlijn	24,03
3796	wal kruinlijn	24,03
3797	wal kruinlijn	--
3798	wal kruinlijn	24,04
3799	wal kruinlijn	24,04
3800	wal kruinlijn	24,04
3801	wal kruinlijn	24,04
3802	wal kruinlijn	24,04
3803	wal kruinlijn	--
3804	wal kruinlijn	24,05
3805	wal kruinlijn	--
3806	wal kruinlijn	24,06
3807	wal kruinlijn	--
3808	wal kruinlijn	24,07
3809	wal kruinlijn	--
3810	wal kruinlijn	24,08
3811	wal kruinlijn	--
3812	wal kruinlijn	24,09
3813	wal kruinlijn	--
3814	wal kruinlijn	24,10
3815	wal kruinlijn	--
3816	wal kruinlijn	24,11
3817	wal kruinlijn	--
3818	wal kruinlijn	24,12
3819	wal kruinlijn	--
3820	wal kruinlijn	--
3821	wal kruinlijn	24,15
3822	wal kruinlijn	24,15

Geometrie V4.41

27-9-2018 11:24:48

Model: Berekende geluidsbelasting op woningen
 Groep: (hoofdgroep)
 Lijst van Hoogtelijnen, voor rekenmethode WegverkeersLawaai - RMW-2012

Naam	Omschr.	ISO H
3823	wal kruinlijn	--
3824	wal kruinlijn	--
3825	wal kruinlijn	--
3826	wal kruinlijn	--
3827	wal kruinlijn	--
3828	wal kruinlijn	--
3829	wal kruinlijn	--
3830	wal kruinlijn	--
3831	wal kruinlijn	--
3832	wal kruinlijn	--
3833	wal kruinlijn	24,08
3834	wal kruinlijn	--
3835	wal kruinlijn	--
3836	wal kruinlijn	--
3837	wal kruinlijn	--
3838	wal kruinlijn	--
3839	wal kruinlijn	--
3840	wal kruinlijn	--
3841	wal kruinlijn	--
3842	wal kruinlijn	--
602061	Gieten oost zuid	--
602061	Gieten oost zuid (Links)	--
602062	Gieten oost noord (Rechts)	--
602389	0 / 0.000 / 0.000 (Links)	--
602389	0 / 0.000 / 0.000 (Rechts)	--
602390	0 / 0.000 / 0.000 (Rechts)	--
602390	0 / 0.000 / 0.000 (Links)	--
602391	0 / 0.000 / 0.000 (Rechts)	--
603859	0 / 0.000 / 0.000 (Rechts)	--
604294	0 / 0.000 / 0.000 (Rechts)	--
604294	0 / 0.000 / 0.000 (Links)	--
604432	0 / 0.000 / 0.000 (Rechts)	--
605756	0 / 0.000 / 0.000 (Rechts)	--

Rapport: Lijst van model eigenschappen
 Model: Berekende geluidsbelasting op woningen

Model eigenschap	Berekende geluidsbelasting op woningen
Omschrijving	H.H. Wolterman
Verantwoordelijke	#2 Wegverkeerslawaai RMW-2012
Rekenmethode	
Aangemaakt door	H.H. Wolterman op 7-9-2018
Laatst ingezien door	H.H. Wolterman op 27-9-2018
Model aangemaakt met	Geometrieu V4.41
Dagperiode	07:00 - 19:00
Avondperiode	19:00 - 23:00
Nachtperiode	23:00 - 07:00
Samengestelde periode	Lden
Waarde	Gem(Dag, Avond + 5, Nacht + 10)
Standaard maaiveldhoogte	0
Rekenhoogte contouren	4
Detailniveau toetspunt resultaten	Bronresultaten
Detailniveau resultaten grids	Groepsresultaten
Zoekafstand [m]	--
Max. reflectie afstand tot bron [m]	--
Max. reflectie afstand tot ontvanger [m]	--
Standaard bodemfactor	1,00
Zichthoek [grd]	2
Maximale reflectiediepte	1
Reflectie in woonwijken	Ja
Geometrische uitbreiding	Volledige 3D analyse
Luchtdemping	Conform standaard
Luchtdemping [dB/km]	0,00; 0,00; 1,00; 2,00; 4,00; 10,00; 23,00; 58,00
Meteorologische correctie	Conform standaard
Waarde voor CO	3,50

BIJLAGE 2 - GRAFISCHE WEERGAVEN REKENMODEL

Berekende geluidsbelasting op woningen
27 sep 2018, 11:27

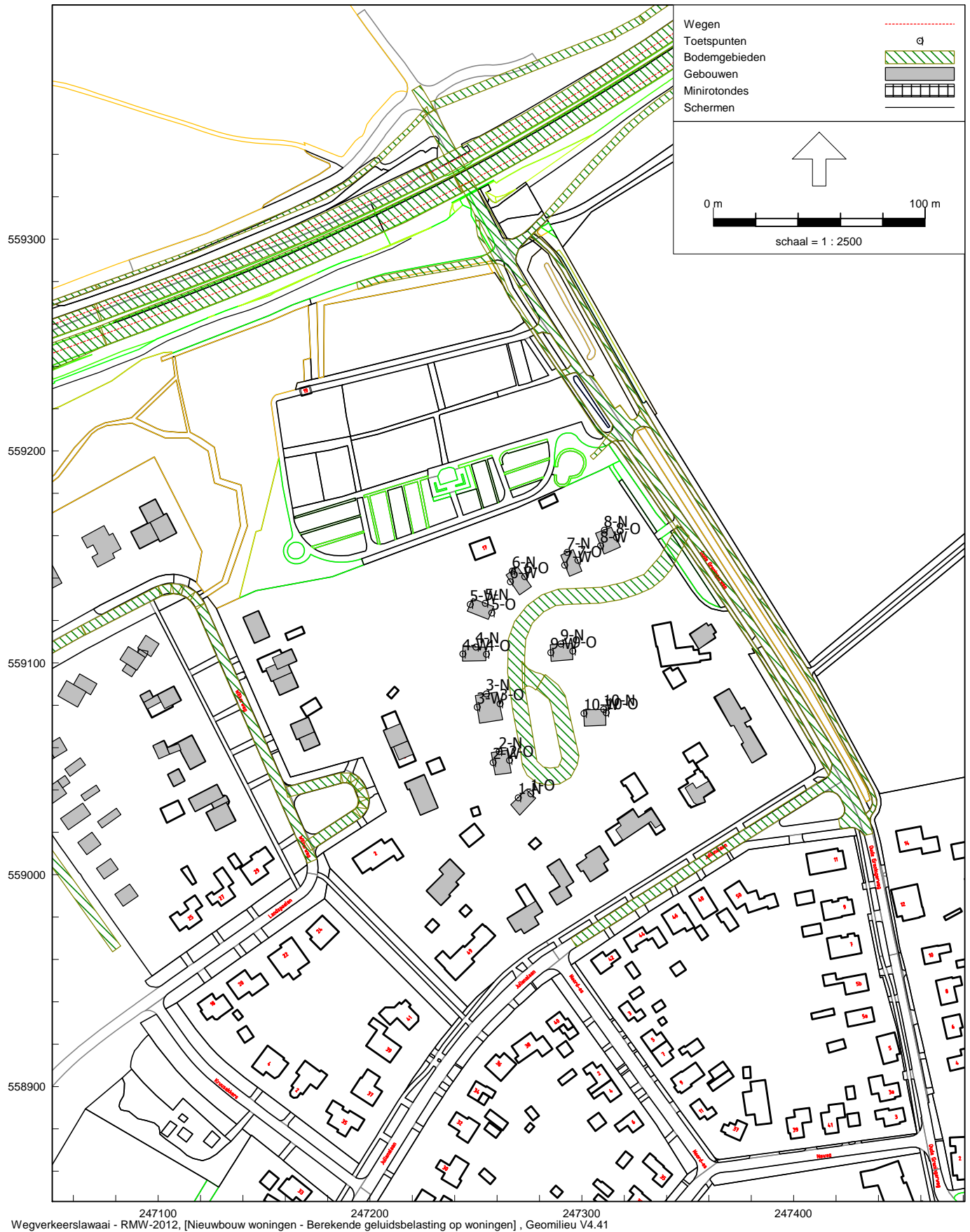

Berekende geluidsbelasting op woningen

27 sep 2018, 11:28

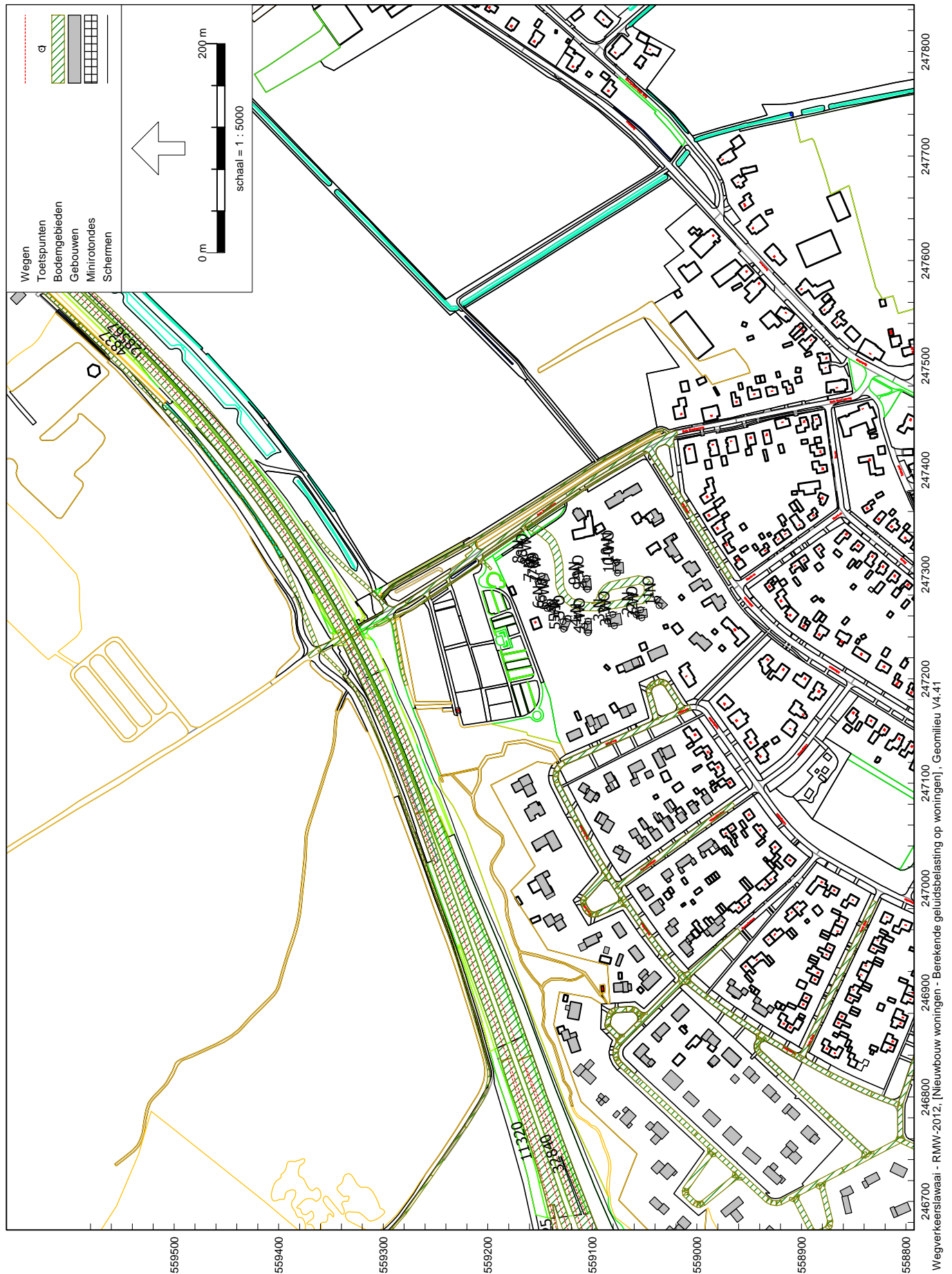

BIJLAGE 3 - REKENRESULTATEN GELUIDBELASTINGEN OP DE WONINGEN

Rapport: Resultatentabel
 Model: Berekende geluidsbelasting op woningen
 LAeq totaalresultaten voor toetspunten
 Groep: Rijksweg N33
 Groepsreductie: Nee

Naam	Toetspunt	Omschrijving	Hoogte	Dag	Avond	Nacht	Lden
	10-N_A	Woning 10 NG	1,80	45,3	41,3	38,7	46,9
	10-N_B	Woning 10 NG	4,50	47,0	43,0	40,4	48,6
	10-O_A	Woning 10 OG	1,80	43,0	39,0	36,4	44,6
	10-O_B	Woning 10 OG	4,50	44,4	40,4	37,8	46,0
	10-W_A	Woning 10 WG	1,80	37,3	33,2	30,7	38,9
	10-W_B	Woning 10 WG	4,50	42,1	38,1	35,6	43,7
	1-N_A	Woning 1 NG	1,80	43,6	39,5	37,0	45,2
	1-N_B	Woning 1 NG	4,50	46,5	42,5	39,9	48,1
	1-O_A	Woning 1 OG	1,80	44,3	40,3	37,8	45,9
	1-O_B	Woning 1 OG	4,50	46,6	42,6	40,1	48,2
	2-N_A	Woning 2 NG	1,80	40,6	36,5	34,0	42,1
	2-N_B	Woning 2 NG	4,50	45,7	41,6	39,1	47,3
	2-O_A	Woning 2 OG	1,80	43,8	39,7	37,2	45,4
	2-O_B	Woning 2 OG	4,50	46,3	42,3	39,7	47,9
	2-W_A	Woning 2 WG	1,80	36,1	31,8	29,4	37,6
	2-W_B	Woning 2 WG	4,50	42,4	38,3	35,8	43,9
	3-N_A	Woning 3 NG	1,80	42,6	38,5	36,0	44,2
	3-N_B	Woning 3 NG	4,50	47,2	43,1	40,6	48,8
	3-O_A	Woning 3 OG	1,80	43,7	39,7	37,2	45,3
	3-O_B	Woning 3 OG	4,50	46,7	42,7	40,1	48,3
	3-W_A	Woning 3 WG	1,80	37,3	33,1	30,7	38,8
	3-W_B	Woning 3 WG	4,50	42,3	38,3	35,8	43,9
	4-N_A	Woning 4 NG	1,80	40,2	36,0	33,5	41,7
	4-N_B	Woning 4 NG	4,50	44,0	39,9	37,4	45,6
	4-O_A	Woning 4 OG	1,80	42,7	38,6	36,1	44,3
	4-O_B	Woning 4 OG	4,50	44,7	40,7	38,1	46,3
	4-W_A	Woning 4 WG	1,80	43,0	39,0	36,4	44,6
	4-W_B	Woning 4 WG	4,50	44,9	40,8	38,3	46,4
	5-N_A	Woning 5 NG	1,80	48,5	44,5	41,9	50,1
	5-N_B	Woning 5 NG	4,50	49,4	45,4	42,8	51,0
	5-O_A	Woning 5 OG	1,80	36,3	32,3	29,7	37,9
	5-O_B	Woning 5 OG	4,50	39,6	35,5	33,0	41,2
	5-W_A	Woning 5 WG	1,80	47,5	43,5	40,9	49,1
	5-W_B	Woning 5 WG	4,50	48,6	44,5	42,0	50,2
	6-N_A	Woning 6 NG	1,80	49,5	45,5	42,9	51,1
	6-N_B	Woning 6 NG	4,50	50,4	46,3	43,8	52,0
	6-O_A	Woning 6 OG	1,80	49,2	45,2	42,7	50,8
	6-O_B	Woning 6 OG	4,50	50,0	46,0	43,5	51,6
	6-W_A	Woning 6 WG	1,80	44,6	40,6	38,1	46,2
	6-W_B	Woning 6 WG	4,50	46,2	42,1	39,6	47,8
	7-N_A	Woning 7 NG	1,80	50,0	45,9	43,4	51,5
	7-N_B	Woning 7 NG	4,50	50,8	46,8	44,2	52,4
	7-O_A	Woning 7 OG	1,80	48,7	44,7	42,1	50,3
	7-O_B	Woning 7 OG	4,50	49,4	45,4	42,8	51,0
	7-W_A	Woning 7 WG	1,80	45,8	41,7	39,2	47,4

Alle getoonde dB-waarden zijn A-gewogen

Geomilieu V4.41

27-9-2018 11:29:42

BIJLAGE 3 - REKENRESULTATEN GELUIDBELASTINGEN OP DE WONINGEN

Rapport: Resultatentabel
Model: Berekende geluidsbelasting op woningen
L_{Aeq} totaalresultaten voor toetspunten
Groep: Rijksweg N33
Groepsreductie: Nee

Naam						
Toetspunt	Omschrijving	Hoogte	Dag	Avond	Nacht	Lden
7-W_B	Woning 7 WG	4,50	47,2	43,1	40,6	48,7
8-N_A	Woning 8 NG	1,80	50,2	46,2	43,6	51,8
8-N_B	Woning 8 NG	4,50	51,1	47,0	44,5	52,7
8-O_A	Woning 8 OG	1,80	49,2	45,2	42,7	50,8
8-O_B	Woning 8 OG	4,50	49,9	45,9	43,4	51,5
8-W_A	Woning 8 WG	1,80	44,4	40,3	37,8	46,0
8-W_B	Woning 8 WG	4,50	46,1	42,0	39,5	47,7
9-N_A	Woning 9 NG	1,80	46,6	42,6	40,1	48,2
9-N_B	Woning 9 NG	4,50	48,2	44,1	41,6	49,7
9-O_A	Woning 9 OG	1,80	44,5	40,4	37,9	46,1
9-O_B	Woning 9 OG	4,50	46,3	42,2	39,7	47,9
9-W_A	Woning 9 WG	1,80	43,6	39,5	37,0	45,1
9-W_B	Woning 9 WG	4,50	45,3	41,3	38,7	46,9

Alle getoonde dB-waarden zijn A-gewogen

Geomilieu V4.41

27-9-2018 11:29:42