

Archeologisch advies

Administratieve gegevens	
Adres plangebied	Boscheweg 46 te Boxtel
Initiatiefnemer	BRO Boxtel
Omvang plangebied	520 m ²
Aard plangebied	gedeeltelijke bebouwd
Bevoegd gezag	gemeente Boxtel
Contactpersoon namens gemeente: bevoegd gezag inzake archeologie:	dhr. Ronald Poort dhr. Willem van den Heuvel

Advies door	mevr. (lic.) A. Van de Water Het Archeologie Bureau anneleen.vandewater@hetarcheologiebureau.nl 06-37193969
advies d.d.	1 mei 2017

Inleiding

Ter plaatse van het perceel Boscheweg 46 te Boxtel (figuur 1) wenst men een herinrichting. In het kader van de herontwikkeling wordt het perceel in twee delen opgesplitst en wordt aan de achterzijde van het perceel (gericht op de Brederodeweg) een tweede woning gebouwd. Het plangebied (het gesplitste perceel waarvoor een bestemmingplanprocedure doorlopen wordt) is ca. 520 m² groot (figuur 2).



Figuur 1: topografische ligging van het plangebied (rode ster).

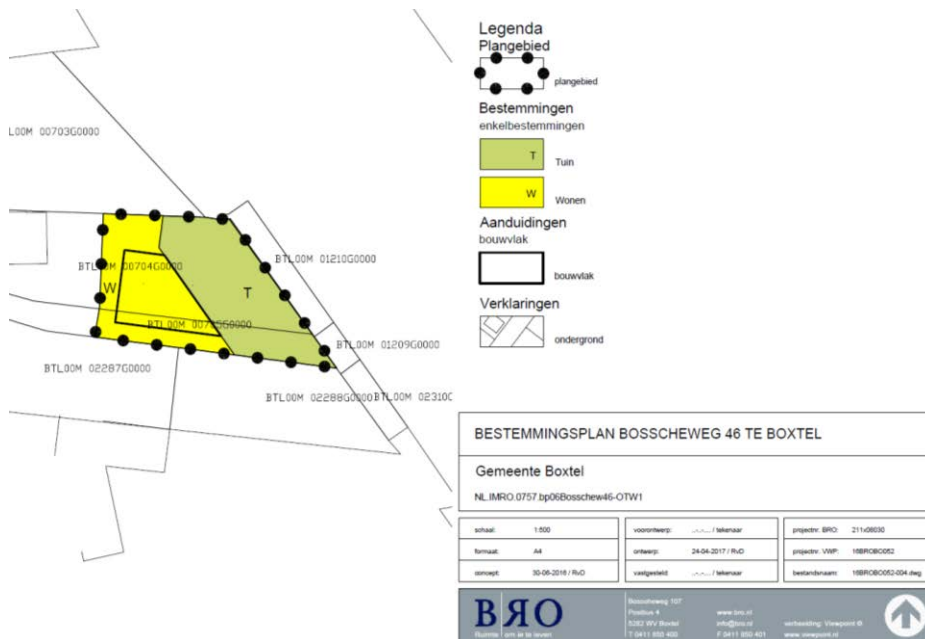

Figuur 2: concept verbeelding van het plangebied. Bron: BP Bosscheweg 46 te Boxtel d.d. 24 april 2017.

Het planvoornemen is nog niet uitgewerkt in heldere bouwplannen. Binnen het plangebied wordt naar verwachting een bouwvlak van ca. 120 tot 150 m² gecreëerd.

Archeologische informatie: Gemeentelijk archeologiebeleid

Het plangebied ligt volgens de archeologische beleidskaart van de gemeente Boxtel in een gebied van archeologische beleidscategorie 4 (figuur 3). Aan deze beleidscategorie zijn de archeologische onderzoeksgrenzen van 250 m² en 40 cm beneden maaiveld gekoppeld. Worden zowel de diepte- als de oppervlakte-vrijstellingsgrens overschreden, dan wordt het uitvoeren van archeologisch onderzoek noodzakelijk geacht.

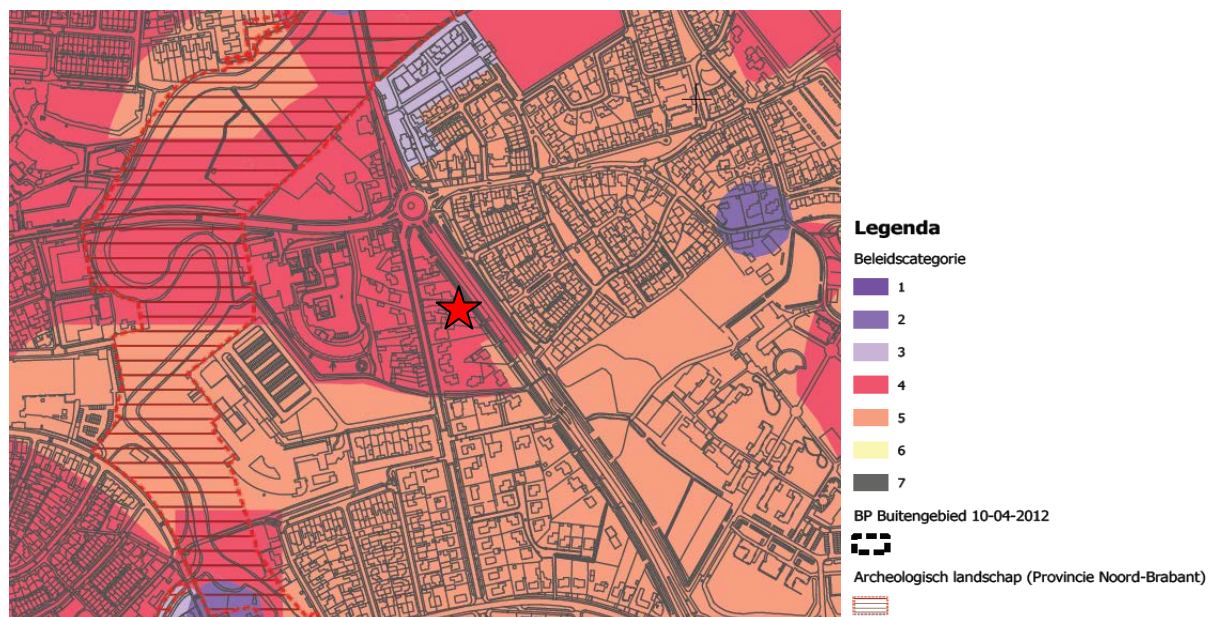

Figuur 3: Uitsnede van de archeologische beleidskaart van de gemeente Boxtel. Het plangebied is globaal aangeduid met een rode ster.

Archeologische informatie: Tot op heden uitgevoerd onderzoek

In het kader van het planvoornemen is in juni 2016 door Aeres Milieu een bureauonderzoek met verkennend booronderzoek uitgevoerd.¹ Hierbij is het volledige preceel onderzocht welke gesplitst zal worden. Het onderzochte plangebied t.b.v. archeologie was ca. 1.300 m² (figuur 4).

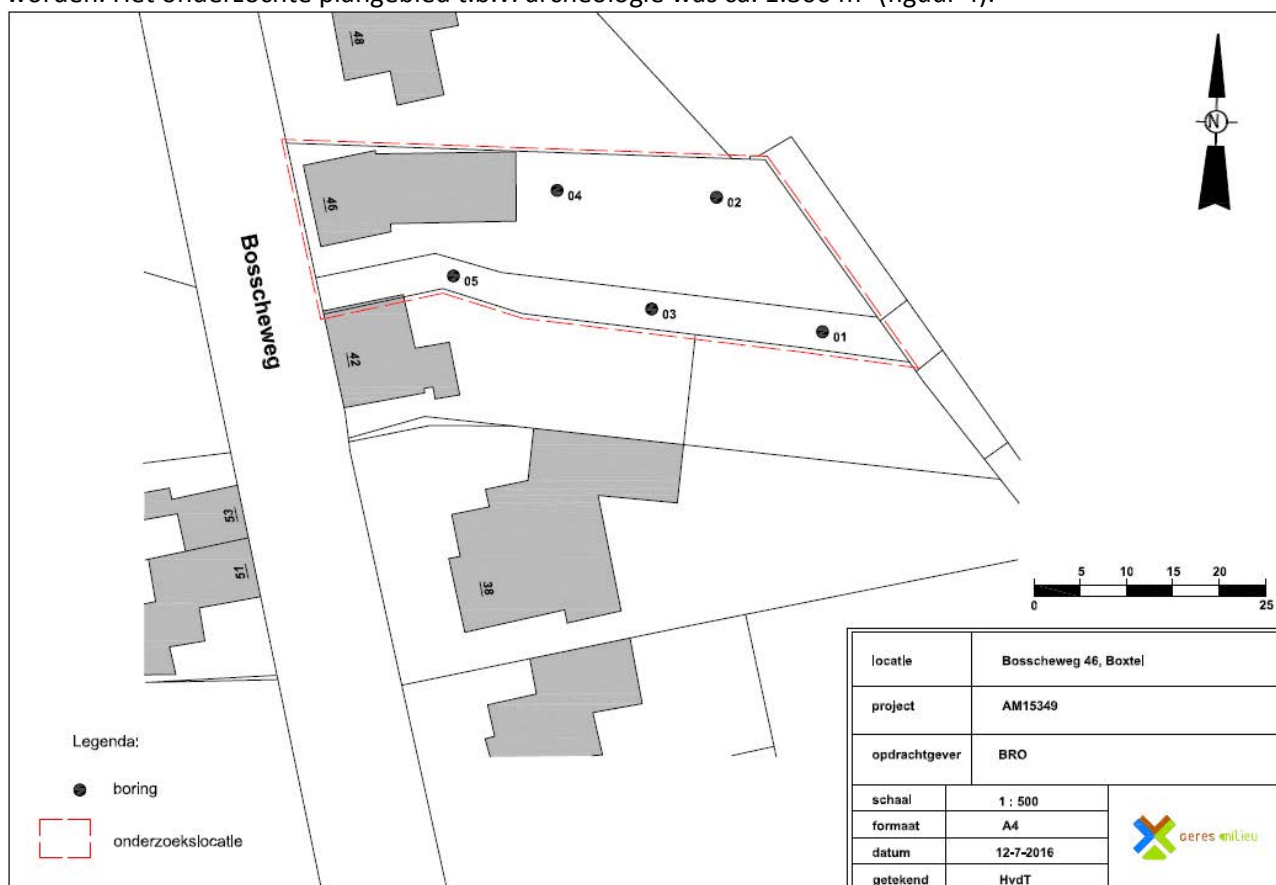

Figuur 4: Boorpuntenkaart. Bron: Diepen & Hagens 2016, bijlage 2.

Uit het bureauonderzoek is gebleken dat het plangebied op een dekzandrug ligt die geflankeerd wordt door het beekdal van de rivier de Dommel. Dit soort landschappelijke locaties waren interessant voor bewoning vanaf de Steentijd tot de Middeleeuwen. Er geldt op basis van het bureauonderzoek dan ook een middelhoge verwachting voor resten uit paleolithicum tot Mesolithicum, een hoge verwachting voor resten uit de periode neolithicum – vroege middeleeuwen en een middelhoge verwachting voor resten uit volle middeleeuwen en nieuwe tijd. Gezien de bodemkaart en de in de omgeving uitgevoerde onderzoeken, zal sprake zijn van een akkerdek, waaronder het ongeroerde dekzand schuilgaat. Archeologische resten zullen daardoor naar verwachting goed beschermd en gaaf in de bodem bewaard zijn.

Tijdens het verkennende onderzoek zijn binnen het plangebied in totaal 5 boringen geplaatst. Hierbij is geconstateerd dat het verwachte akkerdek niet aanwezig is. Daarenboven zijn (plaatselijk) diepe bodemverstoringen aangetroffen. Nagenoeg alle boringen vertonen een geroerde overgang tussen de A- en de C-horizont.

Door Aeres Milieu wordt op basis van hun onderzoeksresultaten geen vervolgonderzoek geadviseerd.

¹ van Diepen, L. & D. Hagens, 2016, Archeologisch bureau- en verkennend veldonderzoek, door middel van boringen. Bosscheweg 46 te Boxtel. AM-rapport 15349.

Gemeentelijk selectiebesluit en noodzaak vervolgonderzoek

Het archeologische rapport van Aeres Milieu is in mei 2017 door de gemeente Boxtel beoordeeld² en voorzien van een selectiebesluit. De gemeente Boxtel heeft, gezien de landschappelijke ligging en de bodemkundige samenstelling, besloten dat het plangebied geen archeologisch vervolgonderzoek meer behoeft. Het uitgevoerde onderzoek heeft immers aangetoond dat de bodem ter plaatse van het plangebied in het verleden reeds (diep) verstoord is. Gave en behoudenswaardige archeologische vindplaatsen worden niet meer verwacht. Het plangebied kan ten aanzien van het archeologische aspect vrijgegeven worden en zal bij de eerstvolgende herziening van de archeologische beleidskaart van waarde-aanduiding veranderen

Disclaimer

De informatie in dit advies is met de grootst mogelijke zorgvuldigheid samengesteld, gebaseerd op de aangeleverde en de openbaar beschikbare informatie. De opsteller, Het Archeologie Bureau, sluit iedere aansprakelijkheid uit voor onjuistheden, onvolledigheden en eventuele schade ten gevolge van de informatie of het gebruik van de informatie in dit advies.

² Van de Water A., 2017, 2017 05 01_Boxtel_Bossheweg 46_boordeling BU-IVOO.