Langsdoorsnede fietsonderdoorgang Baankstraat

Langsprof. t.o.v. MKC1
Hor. schaal 1: 1000
Vert.schaal 1: 100

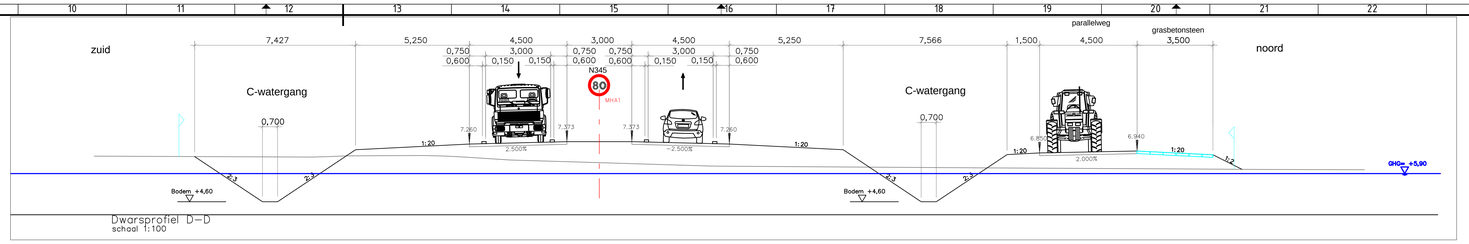

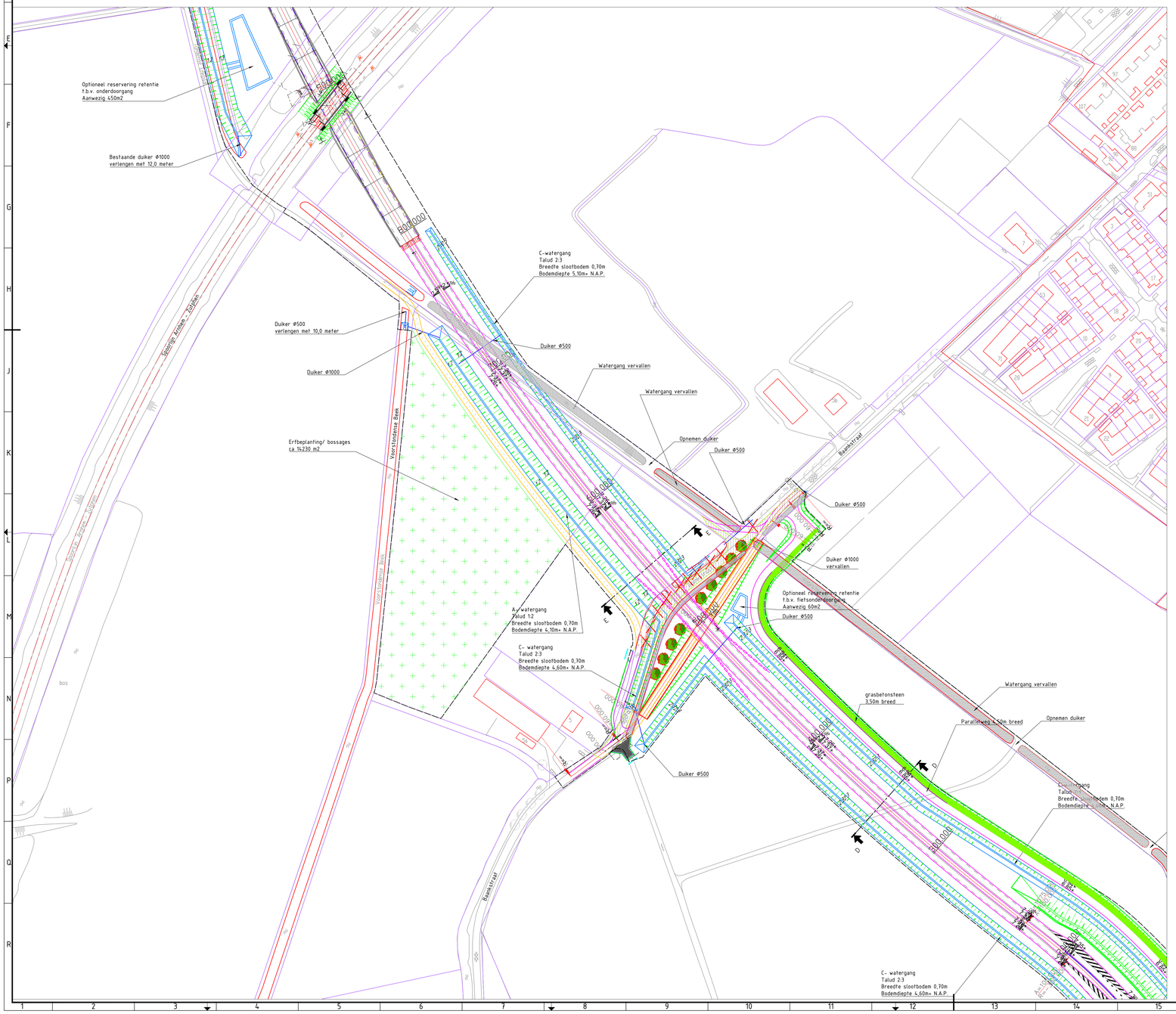

Algemeen (bestaand)

- verkeersbord
- wegwijzer
- boom
- lichtmast
- straatkolk/trottoirkolk
- inspectieput
- Telecom kast
- haltepaal
- beton verharding
- straatwerk
- asfalt verharding
- Eigendomsgrens provincie
- kadaster grens

Project (nieuwe situatie)

- kant verharding hoofdrijbaan
- kant verharding fietspad
- kant verharding voetpad
- betonbanden
- grondwerklijn
- plangrens
- talud grondwerk steiler dan 1:7
- bestaande boom handhaven
- verwijderen boom
- nieuwe boom

DOORSNEDE A
SCHAAL 1 : 100 100.000

planlocatie

code	omschrijving	datum	getekend	gecontroleerd
4	Turborotonde verhoogd/ Fietspad Baankstraat verlegd	24-5-2016	R. Jhari	
3	Grasbetontegels in parallelweg Zutphensestraat	1-12-2015	R. Jhari	
2	Drooglegginggseis hoofdrijbaan/ steiler talud watergang	11-12-2014	R.Jhari	
1	Inpassingsplangrens aangepast	24-11-2014	R. Jhari	

provincie Gelderland
Afdeling Uitvoering Werken
Team
Ontwerp en Realisatie Werken

bureau uitbesteding

N345 Zutphen- De Hoven
Situatietekening Noordelijk alternatief
Voorontwerp: Fietstunnel Baankstraat
4e Concept

besteknummer:
documenttype: Tekening
documentnummer: ----

getekend	R. Jhari	datum	24-5-2016	schaal: 1:1000/ 1:100	in 9 bladen , bladnr. 9
gecontroleerd		datum		formaat: A1	projectnummer: 60707025
vrijgegeven		datum		tekeningnummer: 60707025-305-9	
status		versie	5		

R:\wk_Projecten\N345\Zutphen de Hoven MER_AutoCAD\Tekeningen\N345-60707025-305-9.dwg