Archeologische monumentenzorg in de gemeente Neder-Betuwe
Gemeente Nederbetuwe

Archeologische waarden en -verwachtingskaart
RAAP-rapport 1665, kaartbijlage 1, blad1, schaal 1:10.000

legenda

archeologische vindplaatsen

voor exacte locatie vindplaats bij clusters: zie coördinaten in catalogus

periode		vindplaatstype	
	Nieuwe Tijd		begraving
	Late Middeleeuwen		nedersetting algemeen
	Vroege Middeleeuwen		nedersetting, terp
	Middeleeuwen algemeen		nedersetting, villa
	Romeinse Tijd		kerk
	IJzertijd		kloester
	Bronstijd		economie / landbouw
	Neolithicum		kasteel (ruïneplaatsen en verzierlete huisplaatsen)
	Mesolithicum		verzerking
	Paleolithicum		infrastructuur
	onbekend		depot
			onbekend

vindperiode, vindplaatstype

begiinperiode

102 catalogusnummer

terreinen op de archeologische monumentenkaart (AMK)

terrein van archeologische betekenis

terrein van archeologische waarde

terrein van hoge archeologische waarde

20369 AMK-nummer

gemeentelijk archeologisch monument

De Spiess

overige archeologische structuren

vermoedelijke ligging castellum

mogelijk tracé limesweg

historische structuren

bandijken

De Linie

Spanjaardsdijk

Marsdijk

middeleeuwse achterkade

middeleeuwse zijwende

kwelkade

overig

verstoringen en afgravingen

grens gemeente Nederbetuwe

geomorfologie Holoceen

fossiele meandergordels

einddatering Nieuwe Tijd

- meandergordel van Maas-Oude Rijn (ca. 99-1540 na Chr.)
- meandergordel van de Waal (binnendijks)

einddatering Vroege Middeleeuwen

- Meandergordel van Lienden (ca. 99-852 na Chr.)

einddatering Romeinse Tijd

- meandergordel van Echteld (ca. 826 voor Chr.-121 na Chr.)

einddatering Late IJzertijd

- meandergordel van Ommeren (ca. 4353-104 voor Chr.)

einddatering Midden IJzertijd

- meandergordel van Herveld (ca. 3558-272 voor Chr.)
- meandergordel van Zoelen (ca. 3008-441 voor Chr.)
- meandergordel van Dilzebaamp-Affenden (ca. 2494-272 voor Chr.)
- meandergordel van Wuustwaard (ca. 920-400 voor Chr.)
- meandergordel van Boelenham (ca. 807-272 voor Chr.)

einddatering Midden Bronstijd

- meandergordel van Ochten (ca. 1362-1525 voor Chr.)
- meandergordel van Westerveld (ca. 1362-1525 voor Chr.)

einddatering Laat Neolithicum

- meandergordel van Kesteren (ca. 3232-2487 voor Chr.)

einddatering Midden Neolithicum

- meandergordel van Winssen (ca. 5391-3891 voor Chr.)

actieve meandergordels

- meandergordels van de Nederijn (ca. 614 voor Chr.-heden)
- meandergordels van de Waal (ca. 119 voor Chr.-heden)
- meandergordel van de Waal met vermoedelijk oudere afzettingen in de ondergrond
- restgeul

weerstroes

- oeverafzettingen binnen een straal van 200 meter van meandergordels
- oeverafzettingen buiten een straal van 200 meter van meandergordels

crevasseszones

- crevasse-afzettingen

kwelgebieden; zandkiepte

- 8-9 m -Mv
- 7-8 m -Mv
- 6-7 m -Mv
- 5-6 m -Mv
- 2-3 m -Mv

geomorfologie Pleistoceen

- pleistocene opduikingen

historische structuren

- middeleeuwse dorpskernen
- oude woongronden
- globale ligging verdronken dorp Duij

overig

- wiel (Oijkbosbroekkolk)
- overslaggrond

verwachtingszone

verwachte dichtheid aan archeologische resten binnen landschappelijke eenheid

- hoge archeologische verwachting voor Late Middeleeuwen; lage archeologische verwachting voor overige perioden
- hoge archeologische verwachting voor alle archeologische perioden
- hoge archeologische verwachting voor Romeinse tijd t/m Late Middeleeuwen
- hoge archeologische verwachting voor IJzertijd t/m Late Middeleeuwen
- hoge archeologische verwachting voor Neolithicum t/m Late Middeleeuwen
- hoge archeologische verwachting voor Neolithicum t/m Late Middeleeuwen
- hoge archeologische verwachting voor Neolithicum t/m Late Middeleeuwen
- hoge archeologische verwachting voor IJzertijd t/m Late Middeleeuwen; middelmatige verwachting voor Bronstijd
- hoge archeologische verwachting voor IJzertijd t/m Late Middeleeuwen; middelmatige verwachting voor Bronstijd
- hoge archeologische verwachting voor Bronstijd t/m Late Middeleeuwen
- hoge archeologische verwachting voor Bronstijd t/m Late Middeleeuwen
- hoge archeologische verwachting voor Neolithicum t/m Late Middeleeuwen
- hoge archeologische verwachting voor Neolithicum t/m Bronstijd; middelmatige verwachting voor overige perioden
- lage archeologische verwachting met uitzondering van watergerelateerde objecten en binnendijkse afzettingen
- lage archeologische verwachting met uitzondering van watergerelateerde objecten
- hoge archeologische verwachting voor alle archeologische perioden
- hoge archeologische verwachting voor o.a. watergerelateerde objecten; lage archeologische verwachting voor nederzettingsresten
- hoge archeologische verwachting
- middelmatige archeologische verwachting
- hoge archeologische verwachting
- lage archeologische verwachting
- lage archeologische verwachting
- lage archeologische verwachting
- lage archeologische verwachting
- lage archeologische verwachting
- hoge verwachting voor Late Middeleeuwen en Nieuwe Tijd
- hoge verwachting voor de Prehistorie tot en met Late Middeleeuwen
- hoge verwachting voor Late Middeleeuwen en Nieuwe Tijd
- n.a.t.
- n.a.t.
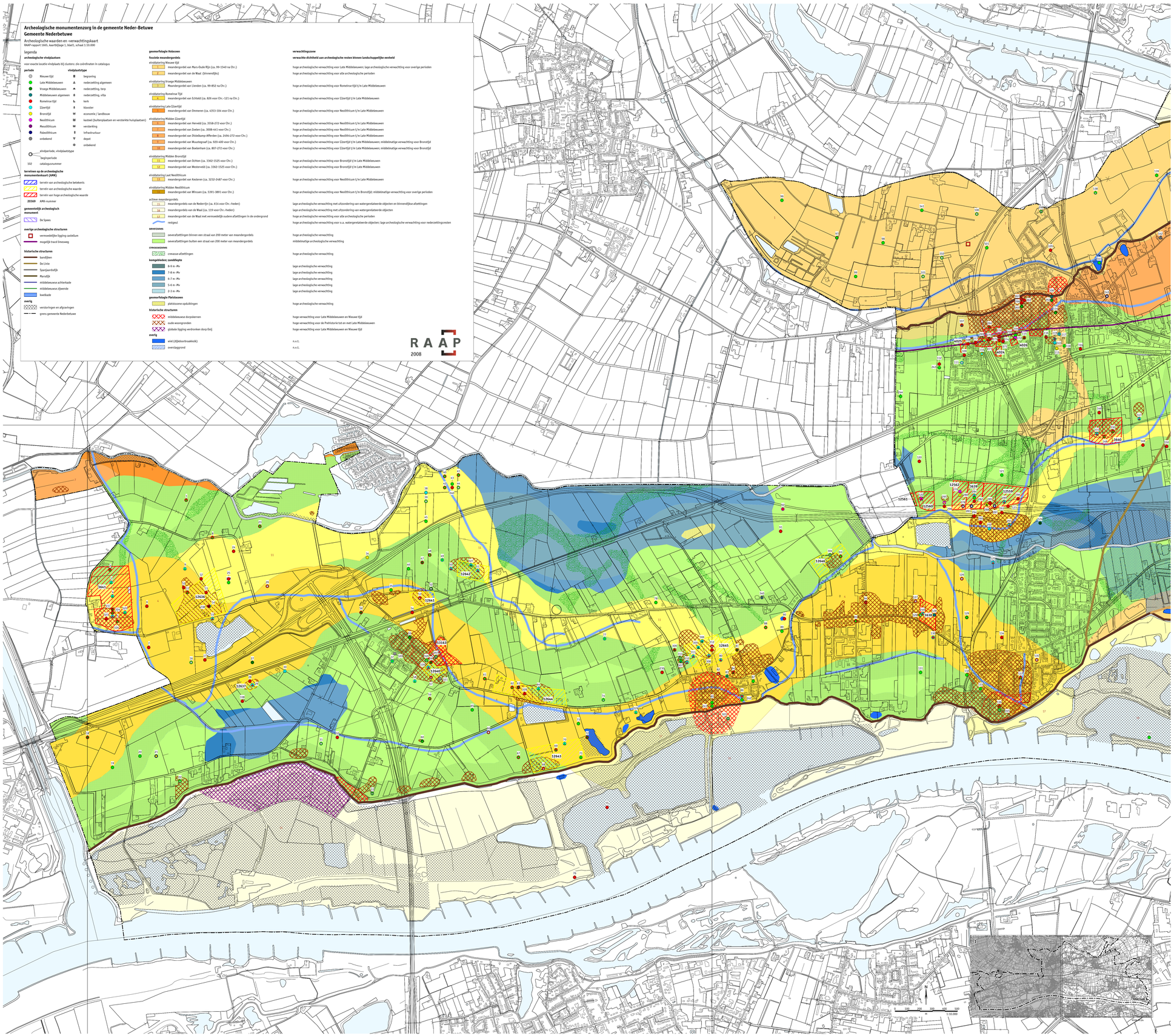
RAAP
2008