



## Verkennend en aanvullend bodemonderzoek

De voormalige gemeentewerf te Heerde



<b>Colofon</b>	
<b>Titel:</b>	Verkennend en aanvullend bodemonderzoek De voormalige gemeentewerf te Heerde
<b>Projectcode:</b>	P01463
<b>Referentie:</b>	210921_161216
<b>Versie:</b>	Definitief
<b>Datum:</b>	11 november 2021
<b>Auteur:</b>	Eefke Vennegoor
<b>Opdrachtgever:</b>	Buro Noord B.V.
<b>Opdrachtnemer:</b>	Greenhouse Advies B.V. Huismanstraat 6 6851 GT Huissen
<b>Telefoon:</b>	026 2020606
<b>Email:</b>	algemeen@greenhouse-advies.nl
<b>Website:</b>	www.greenhouse-advies.nl
<b>Contactpersoon:</b>	Frans Egers
<b>Telefoon:</b>	06 15290174
<b>Email:</b>	frans.egers@greenhouse-advies.nl
Vrijgave projectleider	
	
<b>Kwaliteitsverantwoording onderzoek</b>	
<b>Soort onderzoek</b>	
<input type="checkbox"/>	indicatief
<input checked="" type="checkbox"/>	NEN 5740
<input type="checkbox"/>	NEN 5707
<input type="checkbox"/>	NTA 5755
<b>BRL-protocol</b>	
<input checked="" type="checkbox"/>	2001 (boorwerkzaamheden handmatig)
<input checked="" type="checkbox"/>	2002 (bemonsteren grondwater)
<input type="checkbox"/>	2003 (waterbodem)
<input checked="" type="checkbox"/>	2018 (asbest in grond)

## Inhoudsopgave

1	Inleiding.....	4
1.1	Aanleiding en doel .....	4
1.2	Kwaliteitsborging en onafhankelijkheid.....	4
1.3	Leeswijzer .....	4
2	Vooronderzoek .....	5
2.1	Beschrijving onderzoekslocatie .....	5
2.2	Historische gegevens en voorgaande bodemonderzoeken .....	5
2.3	Regionale bodemopbouw en geohydrologie .....	6
2.4	Hypothese en onderzoeksstrategie en onderzoeksopzet .....	7
3	Veldonderzoek .....	9
3.1	Verrichte werkzaamheden .....	9
3.2	Bodemopbouw .....	9
3.3	Zintuiglijke waarnemingen .....	9
3.4	Veldmetingen grondwater.....	10
3.5	Waarnemingen in het kader van voorkomen van asbest .....	11
4	Chemisch onderzoek .....	12
4.1	Samenstelling monsters en toegepaste analyses .....	12
4.2	Analyseresultaten, toetsing en interpretatie .....	13
4.2.1	Resultaten en toetsing standaardpakketten .....	13
4.2.2	Resultaten en toetsing asbest in grond .....	15
4.2.3	Resultaten en toetsing PFAS .....	15
4.3	Bespreking en interpretatie resultaten.....	16
4.4	Gevalsdefinitie .....	16
5	Conclusies en aanbevelingen.....	17
5.1	Conclusie .....	17
5.2	Gevalsdefinitie .....	18
5.3	Advies .....	18
5.4	Algemene opmerkingen.....	19

## Bijlagen

- Bijlage 1: Kaart regionale ligging onderzoekslocatie
- Bijlage 2: Overzichtstekening veldwerkzaamheden
- Bijlage 3: Profielbeschrijvingen en veldwaarnemingen
- Bijlage 4: Analysecertificaten
- Bijlage 5: Toetsingskaders
- Bijlage 6: Toetsingsresultaten
- Bijlage 7: Historische informatie/ foto's

# 1 Inleiding

In opdracht van Buro Noord B.V. is, namens de gemeente Heerde, door Greenhouse Advies B.V. een verkennend bodemonderzoek uitgevoerd ter plaatse van de voormalige gemeentewerf te Heerde. De locatie is kadastraal bekend als gemeente Heerde, sectie K, perceelnummer 7974 (gedeeltelijk). De onderzoekslocatie heeft een oppervlakte van circa 6.200 m<sup>2</sup>.

## 1.1 Aanleiding en doel

De aanleiding voor het bodemonderzoek is de voorgenomen ontmanteling van de voormalige gemeentewerf en de ontwikkeling van woningen op de locatie.

Het doel van het bodemonderzoek is het vaststellen van de milieuhygiënische bodemkwaliteit van zowel de grond als van het freatisch grondwater. Aan de hand van de onderzoeksresultaten wordt beoordeeld of de onderzoekslocatie in milieuhygiënisch opzicht gebruiksbepalingen kent voor het beoogde gebruik.

## 1.2 Kwaliteitsborging en onafhankelijkheid

Greenhouse Advies B.V. of andere gelieerde bedrijfsonderdelen van DAGnL zijn geen eigenaar van de locatie en hebben geen binding met de eigenaar. Greenhouse Advies B.V. heeft op geen enkele wijze belangen bij de uitkomsten van het onderzoek.

De veldwerkzaamheden zijn uitgevoerd volgens de BRL SKIB 2000 en bijbehorende protocollen. Het laboratoriumonderzoek is uitgevoerd door een AS3000 erkend laboratorium dat voldoet aan de accreditatiecriteria van de Raad van Accreditatie conform NEN-EN-ISO/IEC 17025:2018.

## 1.3 Leeswijzer

In voorliggende rapportage wordt een overzicht gegeven van de resultaten van het uitgevoerde verkennend bodemonderzoek. De rapportage is als volgt opgebouwd:

- Vooronderzoek (hoofdstuk 2);
- Veldonderzoek (hoofdstuk 3);
- Chemisch onderzoek (hoofdstuk 4);
- Conclusies en aanbevelingen (hoofdstuk 5).



## 2 Vooronderzoek

In dit hoofdstuk worden de resultaten van het vooronderzoek weergegeven, hiervoor is de NEN 5725 (strategie voor het uitvoeren van vooronderzoek bij verkennend en nader onderzoek) aangehouden.

### 2.1 Beschrijving onderzoekslocatie

In onderstaande tabel zijn de kadastrale gegevens en andere relevante informatie van de onderzoekslocatie weergegeven.

#### Algemene informatie onderzoekslocatie

Adres	Dorpsstraat 7 (gemeentewerf) Heerde
Gemeente	Heerde
Coördinaten	X: 199.636, Y: 489.026
Kadastrale gegevens	
• Gemeente	• Heerde
• Sectie	• K
• Perceelnummers	• 7974
Gebruik locatie	
• Voormalig	• Gemeentewerf
• Huidig	• Opslag/gemeentewerf
• Toekomstig	• Woningen

Het te onderzoeken perceel is in gebruik geweest als gemeentewerf en is gelegen in het centrum van Heerde. Ten noorden van de locatie ligt het park van Meursweide en het Raadhuis. In de omgeving bevinden zich voornamelijk woningen. Een tekening met daarop de regionale ligging van de locatie is opgenomen als bijlage 1.

### 2.2 Historische gegevens en voorgaande bodemonderzoeken

Voor het historisch onderzoek zijn de volgende bronnen geraadpleegd:

- het landelijk Bodemloket ([www.bodemloket.nl](http://www.bodemloket.nl));
- de Bodematlas van de Provincie Gelderland;
- website Topotijdreis ([www.topotijdreis.nl](http://www.topotijdreis.nl));
- de gemeente Heerde;
- eerder uitgevoerd bodemonderzoek;
- bodemkwaliteitsklassenkaart gemeente Heerde; Tauw, kenmerk: R001-4598036LNH-baw-V02\_NL; d.d. 3 september 2009;
- locatiebezoek en dossieronderzoek door de heer Frans Egers op 1 februari 2021 en terreininspectie direct voorafgaand aan de uitvoer van de veldwerkzaamheden door de heer Y. Dijenborgh.

Vanaf 1915 (topografische kaarten; Topotijdreis) is er bebouwing op de onderzoekslocatie aanwezig, daarvoor kende de locatie een agrarisch gebruik. De bebouwing breidt zich vanaf circa 1956 uit naar het oosten en zuiden. Ten noorden van de locatie heeft tot heden een park (openbaar groen) gelegen.

Ter plaatse van de gemeentewerf zijn de volgende onderzoeken uitgevoerd:

Verkennend bodemonderzoek ter plaatse van de gemeentewerf aan de Dorpsstraat te Heerde; Tukkers milieu-onderzoek; rapport 41108426 kenmerk: ASS/95/1134/108426; d.d. 25 januari 1995:

Uit de resultaten blijkt dat ter plaatse van de ingang naar de 'binnenplaats' (boring 3) het PAK gehalte verhoogd is aangetoond ten opzichte van het criterium voor nader onderzoek. Het is aannemelijk dat er een verband bestaat tussen de aanwezige puinresten en de verhoogde concentraties aan PAK. Ter plaatse van de loods (boring 22) overschrijdt het gehalte aan minerale olie de interventiewaarde. In het grondwater, afkomstig van peilbuis 23 (grasveld/opslagplaats), overschrijdt het gehalte aan zink, arseen en toluen de streefwaarde.

Nader bodemonderzoek gemeentewerf aan de Dorpsstraat te Heerde; Tukker Milieu-onderzoek; rapport 530726 kenmerk: WOE/95/5162/530726; d.d. 15 december 1995:

Uit de resultaten voor de bepaling van de omvang van de sterke verontreiniging met minerale olie en matige verontreiniging met PAK blijkt dat het gehalte aan minerale olie kleiner is dan de detectielimiet en dat het PAK-gehalte boven de streefwaarde ligt.

Verkennd/nulsituatie bodemonderzoek ter plaatse van een pomp-tankinstallatie op het terrein van de gemeentewerf aan de Dorpsstraat te Heerde; Hunneman Milieu Advies Raalte B.V.; projectnummer: 2001.250; d.d. oktober 2001:

Ter plaatse van boring/peilbuis 4 (zuidoostzijde van de wasplaats) is destijds in de bovengrond een matige verontreiniging met minerale olie aangetroffen en in het grondwater is geen minerale olie of vluchtige aromaten boven de streefwaarde aangetoond. Het grondwater ter plaatse van de ondergrondse tanks (welke inmiddels zijn gesaneerd) is licht verontreinigd met minerale olie.

Verkennd bodemonderzoek Dorpsstraat 7 Heerde; De Klinker Milieu Adviesbureau; kenmerk: 0575-517298; d.d. 23 november 2007:

Uit de resultaten blijkt dat ter plaatse van de wasplaats de grond en het grondwater niet verontreinigd is.

Op 8 januari 2002 zijn er twee bovengrondse tanks in een bak geplaatst. Op 14 januari 2002 zijn een ondergrondse dieseltank (6.000 L) en ondergrondse afgewerkte olietank (2.000 L) gesaneerd.

Aansluitend aan het raadplegen van het locatiedossier (Wet milieubeheer en bodemdossier) is de onderzoekslocatie verkend door de heer Egers (op 1 februari 2021).

Tijdens de terreininspectie is het volgende aangetroffen:

- De aanwezige gebouwen zijn gesloten en niet toegankelijk;
- Een overkapping met een op asbest verdacht dak;
- Een bovengrondse tank;
- Het terrein is deels verhard met klinkers of beton.

De onderzoekslocatie valt onder bodemfunctieklasse Wonen. Uit de ontgravings- en toepassingskaart van de gemeente Heerde blijkt dat de boven- en ondergrond in bodemkwaliteitsklasse Achtergrondwaarde (AW2000) valt.

In bijlage 7 is informatie van bovenstaande bronnen weergegeven.

## 2.3 Regionale bodemopbouw en geohydrologie

In de onderstaande afbeelding is de regionale bodemopbouw van de omgeving van de onderzoekslocatie weergegeven. Als uitgangspunt voor de bodemsamenstelling en de geohydrologische situatie is boring B27B0095 van het Dinoloket gekozen. Deze boring is op circa 300 m ten noordoosten van de locatie uitgevoerd.



Afbeelding 2.1: Boorbeschrijving boring B27B0095 (bron: Dinoloket)

De regionale bodem bestaat ten opzichte van het maaiveld tot 11,25 m-mv uit zeer tot matig grof, grindig zand. Van 11,25 tot 14,60 m-mv bestaat de bodem uit leem. Daaronder tot de einddiepte van 20 m-mv bestaat de bodem uit matig tot zeer grof zand. De globale grondwaterstroming is oostelijk gericht. Het maaiveld op de onderzoekslocatie ligt op circa 6,27 m t.o.v. NAP.

## 2.4 Hypothese en onderzoeksstrategie en onderzoeksopzet

Op basis van het historisch onderzoek zijn op de locatie deellocaties met de daarbij horende onderzoeksstrategie te onderscheiden. Deze zijn in onderstaande tabel weergegeven.

Voor zover bekend zijn er naast de diffuse belasting geen verdachte activiteiten (brand en/of gebruik van) met betrekking tot PFAS bekend. Door de diffuse belasting kan de geroerde bovengrond verhoogde concentraties aan PFAS bevatten. Hiertoe wordt de bovengrond aanvullend geanalyseerd op PFAS.

Het aantal boringen per laag, het aantal peilbuizen en het aantal te analyseren grond- en grondwatermonsters is omschreven in NEN 5740 en is afhankelijk van de verdachtheid en de oppervlakte van de locatie. De onderstaande tabel geeft de gehanteerde aantallen weer conform de onderzoeksopzet.

*Gepland aantal boringen, peilbuizen en analyses in de onderzoeksopzet*

Deellocatie	Verdachte stoffen	Onderzoeksstrategie		Veldwerk	Analyses
		NEN 5740	NEN 5707		
A: Parkeer-/ voor-terrein  (500 m <sup>2</sup> )	PAK	VED-HE	-	5 boringen tot 1,0 m-mv (nrs.: 1 t/m 5) 1 boring tot 2,0 m-mv (nr.: 6) 1 peilbuis (nr.: 7)	3 x STAP <sup>1</sup> grond (meest verdachte laag) 1 x PFAS (laag 0,5-2,0 m-mv) 1 x STAP grondwater
B: Overkapping/ druppelzones  (50 m <sup>2</sup> )	Asbest	-	VED-HE	2 asbestgaten (nrs.: 38, 39) 1 boring tot 2,0 m-mv (nr.: 39)	1 x Asbest in de grond
C: Bovengrondse tank met tank-plaats en was-plaats  (100 m <sup>2</sup> )	Minerale olie en metalen	VEP	-	3 boringen tot 1,0 m-mv (nrs.: 33, 34, 36) 1 boring tot 2,0 m-mv (nr.: 37) 1 peilbuis (nr.: 35)	2 x STAP grond (meest verdachte laag) 1 x STAP grondwater
D: Vml. Ondergrondse tank (af-gewerkte olie)  (2000 L)	Minerale olie	VEP	-	1 boring tot 3,0 m-mv (nr.: 26) 1 peilbuis (nr.: 27)	1 x minerale olie (meest verdachte laag) 1 x minerale olie grondwater
E: Werkplaats (in-pandig)  (300 m <sup>2</sup> )	Metalen en minerale olie	VEP	-	3 boringen tot 1,0 m-mv (nrs.: 22, 24, 25) 1 peilbuis (nrs.: 26)	1 x STAP grond (meest verdachte laag) 1 x STAP grondwater
F: KCA-opslag (in-pandig)  (175 m <sup>2</sup> )	Diverse	VEP	-	3 boringen tot 1,0 m-mv (nrs.: 11, 12, 14) 1 peilbuis (nr.: 13)	1 x STAP grond (meest verdachte laag) 1 x STAP grondwater
G: Bestrijdings-middelenopslag (in-pandig)  (15 m <sup>2</sup> )	OCB's	VEP	-	1 boring tot 1,0 m-mv (nr.: 10)	1 x OCB's (meest verdachte laag)
H: Vml. Boerderij met tankstation  (250 m <sup>2</sup> )	Diverse	VEP	VED-HE	3 boringen met asbestgat tot 0,5 m-mv (nrs.: 17, 19, 20) 1 peilbuis (nr.: 18)	1 x STAP grond (meest verdachte laag) 1 x Asbest in de grond 1 x STAP grondwater
I: Boring 4 (olie-verontreiniging)	Minerale olie	Maatwerk	-	1 boring tot 2,0 m-mv (nr.: 28)	1 x minerale olie (meest verdachte laag)

J: Vml. Ondergrondse tanks (3.000/ 6.000 L)	Benzine en diesel	VEP-OO	-	2 boringen tot 3,0 m-mv (nrs.: 30, 32) 1 peilbuis (nr.: 31)	1 x minerale olie en BTEXN grond (meest verdachte laag) 1 x minerale olie en BTEXN grondwater
K: Overig terrein (gemeentewerf) (5.000 m <sup>2</sup> )	-	ONV	-	11 boringen tot 0,5 m-mv (nrs.: 8, 9, 15, 29, 40, 41, 42, 44, 45, 48) 3 boringen tot 2,0 m-mv (nrs.: 16, 43, 47) 1 peilbuis (nr.: 46)	2 x STAP + PFAS (laag 0,0-0,5 m-mv) 1 x STAP (laag 0,5-2,0 m-mv) 1 x STAP grondwater
	Aanvullend	Afperking		8 boringen tot 1,0 m-mv (nrs.: 100 t/m 107)	8 x PAK + organische stof

VED-HE: Verdachte locatie met heterogeen verdeelde verontreiniging

VEP: Verdachte locatie met plaatselijk bodembelasting met een duidelijke verontreinigingskern

VEP-OO: Verdachte locatie met een of meer ondergrondse tanks

ONV: Onverdachte locatie

1 *Standaardpakketten*

*grond*: zware metalen (barium, cadmium, kobalt, koper, kwik, lood, molybdeen, nikkel en zink), polychloorbifenylen (PCB som 7), polycyclische aromatische koolwaterstoffen (PAK 10 VROM), minerale olie (GC)

*grondwater*: zware metalen (barium, cadmium, kobalt, koper, kwik, lood, molybdeen, nikkel en zink), vluchtige aromaten, (benzeen, toluen, ethylbenzeen, xylenen, styreen en naftaleen), vluchtige gehalogeneerde koolwaterstoffen (17 stuks), minerale olie (GC)

De bij de boringen opgeboorde grond is in trajecten van maximaal 50 cm bemonsterd, of anders afhankelijk van de veldwaarnemingen.



## 3 Veldonderzoek

### 3.1 Verrichte werkzaamheden

De werkzaamheden voor het verkennend onderzoek zijn bijna geheel uitgevoerd volgens de onderzoeksopzet. Er zijn een aantal boringen verschoven en/of gestaakt. Daarnaast heeft er aanvullend onderzoek plaatsgevonden.

Het veldwerk is op 13, 14, 15 en 17 september 2021 uitgevoerd door de heer Y. Dijenborgh. Ook is het grondwater bemonsterd door de heer Y. Dijenborgh op 27 september 2021, werkzaam bij Greenhouse Advies B.V.

Omdat het niet mogelijk was om op deellocatie G in pandig te boren is boring 10 naar buiten geplaatst aan de rand van deellocatie G. Onder (beton)boring 11 is een kelder aanwezig, waardoor er geen grondmonsters genomen konden worden.

Voor de afperking van de sterke PAK verontreiniging, gemeten bij boring 42, is op 12 oktober 2021 veldwerk uitgevoerd door de heer Y. Dijenborgh. Er zijn 8 boringen tot 1,0 m-mv geplaatst (nummers 100 tot en met 107). Bij drie van deze boringen (100, 102 en 107) zijn ook asbestgaten geplaatst. 8 grondmonsters worden individueel geanalyseerd op PAK (en organische stof) en één analyse op asbest.

De locaties van de boringen en de peilbuizen zijn weergegeven op de overzichtstekening die is opgenomen als bijlage 2.

De veldwerkzaamheden zijn uitgevoerd conform de Beoordelingsrichtlijnen 'Veldwerk bij milieuhygiënisch bodemonderzoek' (BRL SIKB 2000) en de daarbij behorende protocollen 2001, 2002 en 2018.

Tijdens uitvoering van de boringen is de opgeboorde grond zintuiglijk beoordeeld op de aanwezigheid van verontreinigingen en is het opgeboorde materiaal gekarakteriseerd en vastgelegd in boorbeschrijvingen. Bij het zintuiglijk beoordelen wordt door middel van geur en aanblik van de opgeboorde grond een eerste indruk verkregen. Door middel van de 'olie-op-water'-proef is een indicatie verkregen omtrent de aanwezigheid van olie-achtige verontreinigingen. De profielbeschrijvingen van de verrichte boringen met de bijbehorende veldwaarnemingen zijn opgenomen in bijlage 3.

### 3.2 Bodemopbouw

Uit de profielbeschrijvingen blijkt dat de bodem over het algemeen van maaiveld tot circa 1,0 m-mv uit matig fijn tot grof, zwak siltig, zwak humeus en grindig zand bestaat. Vanaf 1,0 tot 3,5 m-mv bestaat de bodem uit zeer grof tot matig fijn, zwak siltig, afwisselend grindig zand.

Tijdens de monsterneming is de grondwaterstand aangetroffen op een gemiddelde diepte van 2,1 m-mv.

### 3.3 Zintuiglijke waarnemingen

In het veld is de opgeboorde grond zintuiglijk beoordeeld, waarbij geen actieve geurwaarnemingen zijn gedaan. Aansluitend is de grond beschreven en bemonsterd, en zijn de te analyseren (meng)monsters geselecteerd. In onderstaande tabel zijn de zintuiglijke waarnemingen van bodemvreemde stoffen beschreven.

*Zintuiglijke waarnemingen van bodemvreemde stoffen*

Boring	Traject (m-mv)	Zintuiglijke waarneming
<b>Deellocatie A</b>		
1	0,4-0,7	Sporen baksteen
2	0,35-1,0	Sporen baksteen
3	0,35-1,0	Sporen baksteen, sporen beton
4	0,3-1,0	Sporen baksteen
5	0,4-1,0	Sporen baksteen
6	0,25-0,75	Zwak kolengruishoudend
	0,75-1,25	Matig baksteenhoudend
7	0,18-0,75	Matig leisteenhoudend
<b>Deellocatie B</b>		

38	0,0-0,5	Sporen baksteen
39	0,0-0,9	Sporen baksteen
<b>Deellocatie C</b>		
36	0,25-0,55	Sporen kolengruis, sporen baksteen, sporen beton
	0,55-0,70	Sporen baksteen
<b>Deellocatie D</b>		
26	0,05-0,65	Sporen baksteen
<b>Deellocatie F</b>		
14	0,2-0,35	Sporen baksteen, sporen beton
<b>Deellocatie G</b>		
10	0,07-0,3	Sporen kolengruis, sporen baksteen
	0,3-0,7	Sporen baksteen
<b>Deellocatie H</b>		
17	0,07-0,3	Sporen baksteen
18	0,15-0,45	Sporen baksteen
19	0,07-0,19	Sporen baksteen
	0,19-0,5	Matig baksteenhoudend, sporen beton
20	0,07-0,3	Sporen baksteen
	0,3-0,5	Zwak baksteenhoudend
<b>Deellocatie I</b>		
28	0,25-0,85	Sporen baksteen
<b>Deellocatie J</b>		
30	0,07-0,3	Sporen baksteen
	0,3-0,5	Brokken baksteen, sporen beton, sporen kolengruis
31	0,3-0,6	Brokken beton, brokken baksteen
32	0,3-0,55	Brokken baksteen, sporen beton
<b>Deellocatie K</b>		
40	0,0-0,5	Sporen baksteen, brokken beton, sporen kolengruis
41	0,15-0,3	Sporen baksteen
	0,3-0,5	Sporen baksteen
42	0,0-0,5	Sporen baksteen, sporen kolengruis, sporen glas
43	0,0-0,75	Sporen baksteen
45	0,0-0,5	Sporen baksteen
100	0,0-0,75	Sporen baksteen, sporen beton
101	0,5-1,0	Sporen baksteen
102	0,0-0,75	Brokken beton, brokken baksteen, brokken asfalt
103	0,0-0,5	Sporen baksteen
	0,5-1,0	Sporen baksteen
104	0,0-0,3	Sporen baksteen
106	0,0-0,5	Brokken baksteen, brokken beton
107	0,0-0,5	Brokken baksteen, brokken beton, brokken slakken

### 3.4 Veldmetingen grondwater

Tijdens de bemonstering van het grondwater zijn in het veld metingen verricht; deze zijn weergegeven in onderstaande tabel.

Veldmetingen tijdens bemonstering van het grondwater

Locatie	Peilbuis (filterstelling)	Datum plaatsing	Datum bemonstering	Grondwaterstand voor voerpompen (m-mv)	Zuurgraad pH	Geleidbaarheid (µS/cm)	Troebelheid (NTU)
A	7 (2,5-3,5)	13-9-2021	27-9-2021	1,16	6,3	577	9,23
C	35 (2,5-3,5)	17-9-2021	27-9-2021	2,04	7,1	274	12,8
D	27 (2,5-3,5)	14-9-2021	27-9-2021	2,17	7,3	264	17,4
E	23 (2,6-3,6)	17-9-2021	27-9-2021	2,20	6,8	413	9,55
F	13 (2,5-2,5)	17-9-2021	27-9-2021	1,87	6,5	620	9,23
H	18 (3,0-4,0)	13-9-2021	27-9-2021	2,18	6,4	356	4,12
J	31 (2,9-3,9)	13-9-2021	27-9-2021	2,35	6,5	356	16,9
K	46 (2,3-3,3)	13-9-2021	27-9-2021	1,85	6,3	577	12,7

De troebelheid van een aantal grondwatermonster is hoger dan 10 NTU. Een hoge troebelheid kan invloed hebben op de analyseresultaten. De zuurgraad (pH) en het elektrische-geleidingsvermogen (EGV) wijken niet af van de waarde die in een natuurlijke situatie verwacht wordt.

### 3.5 Waarnemingen in het kader van voorkomen van asbest

Tijdens de maaiveldinspectie is geen verdacht asbestmateriaal waargenomen. Het maaiveld van de onderzoekslocatie is voor meer dan 25% bedekt met vegetatie (struiken, hoog gras), bestrating en beton. Hierdoor is de inspectie coëfficiënt kleiner dan 50%. In de opgeboorde grond is zintuigelijk geen asbestverdacht materiaal waargenomen.

In onderstaande tabel staat een overzicht van de gaten die zijn gegraven met de bijbehorende afmetingen.

*Overzicht van de uitgevoerde gaten en bijbehorende afmetingen*

<b>Gaten</b>	<b>Afmetingen (m)</b>
<b>17</b>	0,30 * 0,30 * 0,50
<b>19</b>	0,30 * 0,30 * 0,50
<b>20</b>	0,30 * 0,30 * 0,50
<b>38</b>	0,32 * 0,33 * 0,50
<b>39</b>	0,31 * 0,33 * 0,50
<b>100</b>	0,32 * 0,31 * 0,50
<b>102</b>	0,32 * 0,32 * 0,50
<b>107</b>	0,30 * 0,31 * 0,50

## 4 Chemisch onderzoek

### 4.1 Samenstelling monsters en toegepaste analyses

Op aanwijzing van Greenhouse Advies zijn door Eurofins Analytico en Eurofins Omegam grondmengmonsters samengesteld. De mengmonsters zijn zo samengesteld dat na uitvoering van de analyses een representatief beeld ontstaat van de milieuhygiënische kwaliteit van de boven en ondergrond en grondwater. In onderstaande is de samenstelling van de geanalyseerde (meng)monsters weergegeven.

#### Samenstelling van geanalyseerde (meng)monsters

Monster	Motivatie	Samenstelling	Traject (m-mv)	Analyse
<b>Deellocatie A: Voor-/ parkeerterrein</b>				
<i>Grond</i>				
A1	Sporen baksteen	1-2, 2-3, 4-2, 5-2	0,3-0,9	STAP grond
A2	Zwak kolengruishoudend	6-2	0,25-0,75	STAP grond
A3	Sporen beton, sporen baksteen, matig leisteenhoudend	3-2, 7-2	0,18-0,85	STAP grond
A-PFAS	-	1-2, 3-2, 2-3, 4-2, 5-2, 6-2, 7-2	0,18-0,9	PFAS
<i>Grondwater</i>				
7-1	-	7-1-1	2,5-3,5	STAP grondwater
<b>Deellocatie B: Overkapping/ druppelzone</b>				
<i>Grond</i>				
B-asb	Druppelzone	MM-AB-03	0,0-0,5	Asbest in de grond
<b>Deellocatie C: Bovengrondse tank met tankplaats + wasplaats</b>				
<i>Grond</i>				
C1	Zand met bijmenging	36-1	0,25-0,55	STAP grond
C2	Zand zonder bijmenging	33-1, 34-2, 35-2, 37-2	0,07-0,9	STAP grond
<i>Grondwater</i>				
35-1	-	35-1-1	2,5-3,5	STAP grondwater
<b>Deellocatie D: Vml. Ondergrondse tank</b>				
<i>Grond</i>				
D1		26-4, 27-5	1,5-2,0	Minerale olie + OS*
<i>Grondwater</i>				
27-1	-	27-1-1	2,5-3,5	Minerale olie
<b>Deellocatie E: Werkplaats</b>				
<i>Grond</i>				
E1	Inpandig	22-1, 23-1, 24-1, 25-1	0,07-0,65	STAP grond
<i>Grondwater</i>				
23	-	23-1-1	2,6-3,6	STAP grondwater
<b>Deellocatie F (+ G): KCA opslag (+ bestrijdingsmiddelen)</b>				
<i>Grond</i>				
F1	Bijmenging	10-2, 14-2	0,14-0,7	STAP grond + OCB's
F2	Geen bijmenging	12-2, 13-2, 14-3	0,07-0,7	STAP grond + OCB's
<i>Grondwater</i>				
13-1	-	13-1-1	2,5-3,5	STAP grondwater
<b>Deellocatie H: Vml. Boerderij met tankstation</b>				
<i>Grond</i>				
H1	Bovengrond	17-2, 18-2, 19-2, 20-2	0,07-0,5	STAP grond
H-asb	-	MM-AB-01 + MM-AB-02	0,0-0,5	Asbest in de grond
<i>Grondwater</i>				
18-1	-	18-1-1	3,0-4,0	STAP grondwater
<b>Deellocatie I: Boring 4 (olieverontreiniging)</b>				
<i>Grond</i>				
I1		28-2	0,25-0,75	Minerale olie + OS*
<b>Deellocatie J: Vml. Ondergrondse tanks (3000 en 6000 liter)</b>				
<i>Grond</i>				
J1		30-7, 31-7, 32-7	1,8-2,4	Minerale olie + BTEXN + OS*
<i>Grondwater</i>				
31-1	-	31-1-1	2,9-3,9	Minerale olie + BTEXN
<b>Deellocatie K: Overig terrein</b>				
<i>Grond</i>				



K1	Bovengrond, zand geen bijmenging	8-1, 9-1, 15-1, 21-, 29-1, 44-1, 46-1, 48-1	0,0-0,5	STAP grond
K2	Bovengrond, zand met bijmenging	40-1, 41-2, 42-1, 43-1, 45-1	0,0-0,5	STAP grond
40-1	Uitsplitsing mengmonster K2	40-1	0,0-0,5	PAK + OS*
41-2	Uitsplitsing mengmonster K2	41-2	0,15-0,3	PAK + OS*
42-1	Uitsplitsing mengmonster K2	42-1	0,0-0,5	PAK + OS*
43-1	Uitsplitsing mengmonster K2	43-1	0,0-0,5	PAK + OS*
45-1	Uitsplitsing mengmonster K2	45-1	0,0-0,5	PAK + OS*
100-3	Afperking	100-3	0,75-1,0	PAK + OS*
101-3	Afperking	101-3	0,5-1,0	PAK + OS*
102-1	Afperking	102-1	0,0-0,5	PAK + OS*
103-1	Afperking	103-1	0,0-0,5	PAK + OS*
104-1	Afperking	104-1	0,0-0,3	PAK + OS*
105-1	Afperking	105-1	0,07-0,57	PAK + OS*
106-1	Afperking	106-1	0,0-0,5	PAK + OS*
107-1	Afperking	107-1	0,0-0,5	PAK + OS*
K3	Ondergrond	16-2, 43-3, 46-3, 47-4	0,57-1,95	STAP grond
K-asb				
K-PFAS-1	Bovengrond mengmonster K1	8-1, 9-1, 15-1, 21-, 29-1, 44-1, 46-1, 48-1	0,0-0,5	PFAS
K-PFAS-2	Bovengrond mengmonster K2	40-1, 41-2, 42-1, 43-1, 45-1	0,0-0,5	PFAS
<b>Grondwater</b>				
46-1	-	46-1-1	2,3-3,3	STAP grondwater

OS = organische stof

1 **Standaardpakketten:**

**grond:** zware metalen (barium, cadmium, kobalt, koper, kwik, lood, molybdeen, nikkel en zink), polychloorbifenylen (PCB som 7), polycyclische aromatische koolwaterstoffen (PAK 10 VROM), minerale olie (GC)

**grondwater:** zware metalen (barium, cadmium, kobalt, koper, kwik, lood, molybdeen, nikkel en zink), vluchtige aromaten, (benzeen, toluene, ethylbenzeen, xylenen, styreen en naftaleen), vluchtige gehalogeneerde koolwaterstoffen (17 stuks), minerale olie (GC)

## 4.2 Analyseresultaten, toetsing en interpretatie

De analysecertificaten van de onderzochte monsters zijn weergegeven in bijlage 4. De toetsingskaders voor de Wet bodembescherming (Wbb), het Besluit bodemkwaliteit (Bbk), asbest in bodem, waterbodem en het handelingskader voor PFAS zijn opgenomen in bijlage 5. De resultaten van de toetsing zijn opgenomen in bijlage 6.

### 4.2.1 Resultaten en toetsing standaardpakketten

In onderstaande tabel wordt per analysemonster het eindoordeel met betrekking tot de Wet bodembescherming (Wbb) en het besluit bodemkwaliteit (Bbk) weergegeven.

*Eindoordeel Wbb en Bbk na toetsing van de analyseresultaten*

Monster	Traject (m-mv)	Samenstelling	Toetsing Wbb		Toetsing Bbk Beoordeling
			Beoordeling	Kritieke parameter	
<b>Deellocatie A: Voor-/ parkeerterrein</b>					
<i>Grond</i>					
A1	0,3-0,9	1-2, 2-3, 4-2, 5-2	+	Koper, lood, minerale olie, PAK	Industrie
A2	0,25-0,75	6-2	++ +	Zink Kobalt, koper, molybdeen, nikkel, lood, minerale olie, PAK	Industrie
A3	0,18-0,85	3-2, 7-2	+	Lood, minerale olie, PAK	Industrie
<i>Grondwater</i>					
7-1	2,5-2,5	7-1-1	-	-	N.v.t.
<b>Deellocatie C: Bovengrondse tank met tankplaats + wasplaats</b>					

<i>Grond</i>						
C1	0,25-0,55	36-1	+	Kobalt		Wonen
C2	0,07-0,9	33-1, 34-2, 35-2, 37-2	-	-		Achtergrondwaarde
<i>Grondwater</i>						
35-1	2,5-3,5	35-1-1	+	Barium		N.v.t.
<b>Deellocatie D: Vml. ondergrondse tank</b>						
<i>Grond</i>						
D1	1,5-2,0	26-4, 27-5	-	-		Achtergrondwaarde
<i>Grondwater</i>						
27-1	2,5-3,5	27-1-1	-	-		N.v.t.
<b>Deellocatie E: Werkplaats</b>						
<i>Grond</i>						
E1	0,07-0,65	22-1, 23-1, 24-1, 25-1	-	-		Achtergrondwaarde
<i>Grondwater</i>						
23	2,6-3,6	23-1-1	-	-		N.v.t.
<b>Deellocatie F (+ G): KCA opslag (+ bestrijdingsmiddelen)</b>						
<i>Grond</i>						
F1	0,14-0,7	10-2, 14-2	+	Lood, minerale olie, PAK		Industrie
F2	0,07-0,7	12-2, 13-2, 14-3	+	Kwik, lood, minerale olie, PAK, DDD		Industrie
<i>Grondwater</i>						
13-1	2,5-3,5	13-1-1	+	Barium, zink		N.v.t.
<b>Deellocatie H: Vml. boerderij met tankstation</b>						
<i>Grond</i>						
H1	0,07-0,5	17-2, 18-2, 19-2, 20-2	-	-		Achtergrondwaarde
<i>Grondwater</i>						
18-1	3,0-4,0	18-1-1	-	-		N.v.t.
<b>Deellocatie I: Boring 4 (olieverontreiniging)</b>						
<i>Grond</i>						
I1	0,25-0,75	28-2	-	-		Achtergrondwaarde
<b>Deellocatie J: Vml. ondergrondse tanks (3000 en 6000 liter)</b>						
<i>Grond</i>						
J1	1,8-2,4	30-7, 31-7, 32-7	-	-		Achtergrondwaarde
<i>Grondwater</i>						
31-1	2,9-3,9	31-1-1	-	-		N.v.t.
<b>Deellocatie K: Overig terrein</b>						
<i>Grond</i>						
K1	0,0-0,5	8-1, 9-1, 15-1, 21-, 29-1, 44-1, 46-1, 48-1	+	PCB's		Wonen
K2	0,0-0,5	40-1, 41-2, 42-1, 43-1, 45-1	++ +	PAK Lood, minerale olie		Industrie
40-1	0,0-0,5	40-1	++	PAK		Industrie
41-2	0,15-0,3	41-2	+	PAK		Wonen
42-1	0,0-0,5	42-1	+++	PAK (143 mg/kg.ds)		>Interventiewaarde
43-1	0,0-0,5	43-1	-	-		Achtergrondwaarde
45-1	0,0-0,5	45-1	-	-		Achtergrondwaarde
K3	0,57-1,95	16-2, 43-3, 46-3, 47-4	-	-		Achtergrondwaarde
<i>Afperking sterke PAK verontreiniging</i>						
100-3	0,75-1,0	100-3	-	-		Achtergrondwaarde
101-3	0,5-1,0	101-3	-	-		Achtergrondwaarde
102-1	0,0-0,5	102-1	+	PAK		Wonen
103-1	0,0-0,5	103-1	+	PAK		Wonen
104-1	0,0-0,3	104-1	+	PAK		Industrie
105-1	0,07-0,57	105-1	-	-		Achtergrondwaarde
106-1	0,0-0,5	106-1	+++	PAK (90,3 mg/kg.ds)		>Interventiewaarde
107-1	0,0-0,5	107-1	+++	PAK (122 mg/kg.ds)		>Interventiewaarde
<i>Grondwater</i>						
46-1	2,3-3,3	46-1-1	+	Nikkel		N.v.t.

- < Achtergrond-/streefwaarde (niet verontreinigd)  
 + > Achtergrond-/streefwaarde (licht verontreinigd)  
 ++ > Tussenwaarde (matig verontreinigd)  
 +++ > Interventiewaarde (sterk verontreinigd)

Op het certificaat van deellocatie E is de opmerking “Mengmonster E1 is samengesteld uit verschillende typen monstermateriaal” geplaatst. Op onderstaande foto is een kleurverschil tussen de monsters te zien, maar het type grond in de boorprofielen is hetzelfde.



Afbeelding 4.1: Kleurverschil monsters in mengmonster E1

De monsternaam van de bodem heeft over meerdere dagen (binnen een week) plaats gevonden, waardoor er in een aantal mengmonsters mogelijk potjes van de eerste dag terecht zijn gekomen. Hierdoor is in het certificaat van deellocaties H, J en K de opmerking geplaatst dat de conserveringstermijn voor de voorbehandeling van minerale olie en vluchtige componenten is overschreden.

En op het certificaat van de afperking is de opmerking “rapportagegrens verhoogd ten gevolge van verdunning monster” geplaatst.

#### 4.2.2 Resultaten en toetsing asbest in grond

In onderstaande tabel zijn de analysesresultaten van de asbestanalyses in de fijne fractie (< 20 mm) weergegeven.

##### Analyseresultaten asbest in de fijne fractie (< 20 mm)

Onderzoekslocatie	Monster	Traject (m-mv)	Samenstelling	Asbest in mg/kg d.s.
B	B-asb	0,0-0,5	MM-AB-03	< 0,6
H	H-asb	0,0-0,5	MM-AB-01 + MM-AB-02	< 0,2
K	K-asb	0,0-0,5	102-3, 107-4	< 0,2

#### 4.2.3 Resultaten en toetsing PFAS

In onderstaande tabel zijn de analysesresultaten weergegeven van poly- en perfluoralkylstoffen (PFAS).

##### Analyseresultaten PFAS

Deellocatie	Monster	Traject m-mv	Samenstelling	PFOS $\mu\text{g}/\text{kg}$ d.s.	PFOA $\mu\text{g}/\text{kg}$ d.s.	Overige PFAS $\mu\text{g}/\text{kg}$ d.s.
A	A-PFAS	0,18-0,9	1-2, 3-2, 2-3, 4-2, 5-2, 6-2, 7-2	0,3	0,2	< 0,1
K	K-PFAS-1	0,0-0,5	8-1, 9-1, 15-1, 21-, 29-1, 44-1, 46-1, 48-1	0,6	0,4	< 0,1
	K-PFAS-2	0,0-0,5	40-1, 41-2, 42-1, 43-1, 45-1	0,1	0,1	< 0,1

### 4.3 Bespreking en interpretatie resultaten

In onderstaande tabel zijn de belangrijkste resultaten per deellocatie samengevat weergegeven. Op de gehele locatie is geen asbest en PFAS aangetoond.

#### Resultaten per deellocatie

Deellocatie	Resultaten		Grondwater	Conclusie
	Grond			
	Wbb	Bbk	Wbb	
A: Voor-/ parkeerterrein	++ met zink (boring 6)	Industrie	Gehaltes onderzochte parameters < S; niet verontreinigd	Niet ernstig
B: Overkapping/ druppelzone	N.v.t. <sup>^</sup>	N.v.t	N.v.t.	Geen asbest aangetoond. (Niet ernstig)
C: Tankplaats + wasplaats	+ met kobalt	Wonen	+ met barium	Niet ernstig
D: Vml. Ondergrondse tank	Geen minerale olie aangetroffen	AW	Gehaltes onderzochte parameters < S; niet verontreinigd	Niet ernstig
E: Werkplaats	Gehaltes onderzochte parameters < AW; niet verontreinigd	AW	Gehaltes onderzochte parameters < S; niet verontreinigd	Niet ernstig
F (+G): KCA-opslag (+ bestrijdingsmiddelenopslag)	+ met kwik, lood, minerale olie, PAK, DDD	Industrie	+ met barium en zink	Niet ernstig
H: Vml. Boerderij met tankstation	Gehaltes onderzochte parameters < AW; niet verontreinigd	AW	Gehaltes onderzochte parameters < S; niet verontreinigd	Niet ernstig
I: Boring 4 (olieverontreiniging)	Geen minerale olie aangetroffen	AW	N.v.t.	Niet ernstig
J: Vml. Ondergrondse tanks (3000 en 6000 liter)	Geen minerale olie en BTEXN aangetroffen	AW	Gehaltes onderzochte parameters < S; niet verontreinigd	Niet ernstig
K: Overig terrein	+++ met PAK (143 mg/kg.ds) bij boring 42	> I	+ met nikkel	Verontreiniging afperken.
K: Afperking	+++ met PAK (max. 122 mg/kg.ds) bij boringen 106 en 107.	> I	N.v.t.	Verontreiniging heterogeen verdeeld. Omvang > 25 m <sup>3</sup> . Sprake van een geval van ernstige bodemverontreiniging.

+ = licht verontreinigd; gehalten > AW (achtergrondwaarde grond), > S (streefwaarde grondwater) en < T (tussenwaarde)

++ = matig verontreinigd; gehalten > T en < I (interventiewaarde)

+++ = sterk verontreinigd; gehalten > I

<sup>^</sup> N.v.t = Niet van toepassing; is niet onderzocht op deze deellocatie

### 4.4 Gevalsdefinitie

Uit de analyseresultaten blijkt dat de bovengrond van boringen 42, 106 en 107 sterk verontreinigd is met PAK (met een maximaal gehalte van 143 mg/kg.ds). De verontreiniging is heterogeen verdeeld in de bodem en de omvang is niet volledig in beeld. Wel kan geconcludeerd worden dat de hoeveelheid sterk verontreinigde grond de 25 m<sup>3</sup> overschrijdt. Hierdoor is sprake van een ernstig geval van bodemverontreiniging.

Vanwege het huidige bodemgebruik (opslag en braakliggend terrein) is het niet waarschijnlijk dat er op dit moment risico's zijn waardoor de verontreiniging spoedeisend is.



## 5 Conclusies en aanbevelingen

In opdracht van Buro Noord B.V. is, namens gemeente Heerde, door Greenhouse Advies B.V. een verkennend bodemonderzoek uitgevoerd ter plaatse van de De voormalige gemeentewerf te Heerde. De locatie is kadastraal bekend als gemeente Heerde, sectie K, perceelnummer 7974 (gedeeltelijk). De onderzoekslocatie heeft een oppervlakte van circa 6.200 m<sup>2</sup>.

De aanleiding voor het bodemonderzoek is de voorgenomen ontmanteling van de voormalige gemeentewerf.

Het doel van het bodemonderzoek is het vaststellen van de milieuhygiënische bodemkwaliteit van zowel de grond als van het freatisch grondwater. Aan de hand van de onderzoeksresultaten wordt beoordeeld of de onderzoekslocatie in milieuhygiënisch opzicht gebruiksbeperkingen kent voor het beoogde gebruik.

### 5.1 Conclusie

#### Vooronderzoek

Aansluitend aan het raadplegen van het locatiedossier (Wet milieubeheer en bodemdossier) is de onderzoekslocatie verkend door de heer Egers (op 1 februari 2021). In onderstaande tabel staan de deellocaties en de daarop gekozen onderzoeksstrategie die uit het vooronderzoek zijn gekomen.

#### Deellocaties en daarop gebaseerde onderzoeksstrategie

Deellocatie	Oppervlakte m <sup>2</sup>	Verdachte stoffen	Onderzoeksstrategie	
			NEN 5740	NEN 5707
A: Parkeer-/ voorterrein	500	PAK	VED-HE	-
B: Overkapping/ druppelzones	50	Asbest	-	VED-HE
C: Bovengrondse tank met tankplaats en wasplaats	100	Minerale olie en metalen	VEP	-
D: Vml. Ondergrondse tank (afgewerkte olie)	2000 L	Minerale olie	VEP	-
E: Werkplaats	300	Metalen en minerale olie	VEP	-
F: KCA-opslag	175	Diverse	VEP	-
G: Bestrijdingsmiddelenopslag	15	OCB's	VEP	-
H: Vml. Boerderij met tankstation	250	Diverse	VEP	VED-HE
I: Boring 4 (olieverontreiniging)		Minerale olie	Maatwerk	-
J: Vml. Ondergrondse tanks	3.000 en 6.000 L	Benzine en diesel	VEP-OO	-
K: Overig terrein (gemeentewerf)	5.000	-	ONV	-

VED-HE: Verdachte locatie met heterogeen verdeelde verontreiniging

VEP: Verdachte locatie met plaatselijk bodembelasting met een duidelijke verontreinigingskern

VEP-OO: Verdachte locatie met een of meer ondergrondse tanks

ONV: Onverdachte locatie

#### Veldonderzoek

Uit de profielbeschrijvingen blijkt dat de bodem over het algemeen van maaiveld tot circa 1,0 m-mv uit matig fijn tot grof, zwak siltig, zwak humeus en grindig zand bestaat. Vanaf 1,0 tot 3,5 m-mv bestaat de bodem uit zeer grof tot matig fijn, zwak siltig, afwisselend grindig zand. Tijdens de monsterneming is de grondwaterstand aangetroffen op een gemiddelde diepte van 2,1 m-mv.

Zintuigelijk zijn er bodemvreemde materialen waargenomen zoals bakstenen, beton en kolengruis.

### Chemisch onderzoek

In onderstaande tabel zijn de belangrijkste resultaten per deellocatie samengevat weergegeven. Op de gehele locatie is geen asbest en PFAS aangetoond.

#### Resultaten per deellocatie

Deellocatie	Resultaten		Grondwater	Conclusie
	Grond			
	Wbb	Bbk	Wbb	
A: Voor-/ parkeerterrein	++ met zink (boring 6)	Industrie	Gehaltes onderzochte parameters < S; niet verontreinigd	Niet ernstig
B: Overkapping/ druppelzone	N.v.t. <sup>^</sup>	N.v.t	N.v.t.	Geen asbest aangetoond. (Niet ernstig)
C: Tankplaats + wasplaats	+ met kobalt	Wonen	+ met barium	Niet ernstig
D: Vml. Ondergrondse tank	Geen minerale olie aangetroffen	AW	Gehaltes onderzochte parameters < S; niet verontreinigd	Niet ernstig
E: Werkplaats	Gehaltes onderzochte parameters < AW; niet verontreinigd	AW	Gehaltes onderzochte parameters < S; niet verontreinigd	Niet ernstig
F (+G): KCA-opslag (+ bestrijdingsmiddelenopslag)	+ met kwik, lood, minerale olie, PAK, DDD	Industrie	+ met barium en zink	Niet ernstig
H: Vml. Boerderij met tankstation	Gehaltes onderzochte parameters < AW; niet verontreinigd	AW	Gehaltes onderzochte parameters < S; niet verontreinigd	Niet ernstig
I: Boring 4 (olieverontreiniging)	Geen minerale olie aangetroffen	AW	N.v.t.	Niet ernstig
J: Vml. Ondergrondse tanks (3000 en 6000 liter)	Geen minerale olie en BTEXN aangetroffen	AW	Gehaltes onderzochte parameters < S; niet verontreinigd	Niet ernstig
K: Overig terrein	+++ met PAK (143 mg/kg.ds) bij boring 42	> I	+ met nikkel	Verontreiniging afperken
K: Afperking	+++ met PAK (max. 122 mg/kg.ds) bij boringen 106 en 107.	> I	N.v.t.	Verontreiniging heterogeen verdeeld. Omvang > 25 m <sup>3</sup> . Sprake van een geval van ernstige bodemverontreiniging.

+ = licht verontreinigd; gehalten > AW (achtergrondwaarde grond), > S (streefwaarde grondwater) en < T (tussenwaarde)

++ = matig verontreinigd; gehalten > T en < I (interventiewaarde)

+++ = sterk verontreinigd; gehalten > I

<sup>^</sup> N.v.t = Niet van toepassing; is niet onderzocht op deze deellocatie

## 5.2 Gevalsdefinitie

Uit de analyseresultaten blijkt dat de bovengrond van boringen 42, 106 en 107 sterk verontreinigd is met PAK (met een maximaal gehalte van 143 mg/kg.ds). De verontreiniging is heterogeen verdeeld in de bodem en de omvang is niet volledig in beeld. Wel kan geconcludeerd worden dat de hoeveelheid sterk verontreinigde grond de 25 m<sup>3</sup> overschrijdt. Hierdoor is sprake van een ernstig geval van bodemverontreiniging.

Vanwege het huidige bodemgebruik (opslag en braakliggend terrein) is het niet waarschijnlijk dat er op dit moment risico's zijn waardoor de verontreiniging spoedeisend is.

## 5.3 Advies

Ter plaatse van de deellocaties B, D, E, H, I, J is de grond en het grondwater niet verontreinigd met de desbetreffende onderzochte parameters. Ter plaatse van deellocatie C is de grond en het grondwater licht verontreinigd. Naar aanleiding van deze analyseresultaten is een nader onderzoek voor deze deellocaties niet noodzakelijk.

Ter plaatse van het voor-/ parkeerterrein (A) is de matige PAK verontreiniging in de grond niet weer aangetroffen. Wel is bij boring 6 (laag 0,25-0,75 m-mv) een matige verontreiniging met zink gemeten. Omdat bij boringen 1 en 4 geen verhoogd gehalte aan zink is gemeten is het niet zinvol om deze binnen de grenzen van de onderzoekslocatie af te perken. De bodemkwaliteit van deellocatie A valt in klasse Industrie.

Ter plaatse van de KCA- en bestrijdingsmiddelenopslag (F + G) is de grond en het grondwater licht verontreinigd. De bodem valt in kwaliteitsklasse Industrie. Naar aanleiding van deze resultaten is een nader onderzoek voor deze locatie niet noodzakelijk.

Ter plaatse van boring 42, welke onder deellocatie "overig terrein" (K) valt, is de grond sterk verontreinigd met PAK (143 mg/kg.ds) en matig verontreinigd met PAK bij boring 40. Het grondwater is licht verontreinigd met nikkel.

De sterke PAK verontreiniging, gemeten bij boringen 42, 106 en 107 (deellocatie "overig terrein" (K)), is heterogeen verdeeld. De omvang is nog niet volledig in beeld, maar er kan wel geconcludeerd worden dat de hoeveelheid sterk verontreinigde grond de 25 m<sup>3</sup> overschrijdt. Hierdoor is sprake van een ernstig geval van bodemverontreiniging. Omdat de omvang nog niet volledig in beeld is wordt geadviseerd om eerst de exacte omvang van de sterke verontreiniging te bepalen en vervolgens saneringsmaatregelen te treffen. Een alternatieve mogelijkheid is om tijdens de sanering de definitieve omvang te bepalen. De sanering kan worden uitgevoerd door middel van een BUS-melding, welke ingediend moet worden bij het bevoegd gezag de provincie Gelderland.

## 5.4 Algemene opmerkingen

De conclusies hebben uitsluitend betrekking op de geselecteerde deellocaties en de geanalyseerde componenten.

Gezien het verkennende karakter van dit onderzoek is het, ondanks de zorgvuldigheid waarmee het is uitgevoerd, altijd mogelijk dat eventueel lokaal voorkomende verontreinigingen niet zijn ontdekt.

## Bijlage 1: Kaart regionale ligging onderzoekslocatie

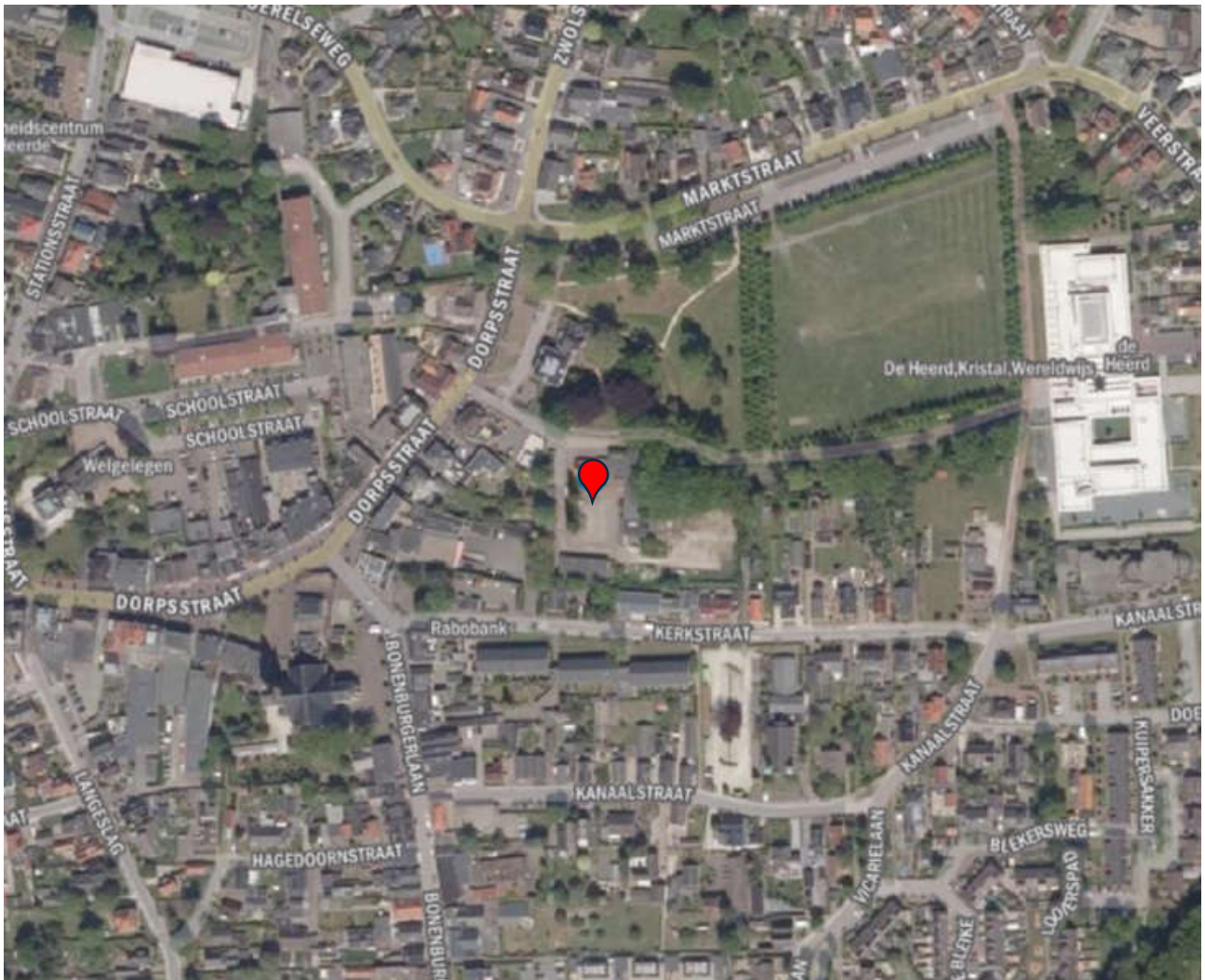

Bron: PDOK;  = onderzoekslocatie



## **Bijlage 2: Overzichtstekening veldwerkzaamheden**

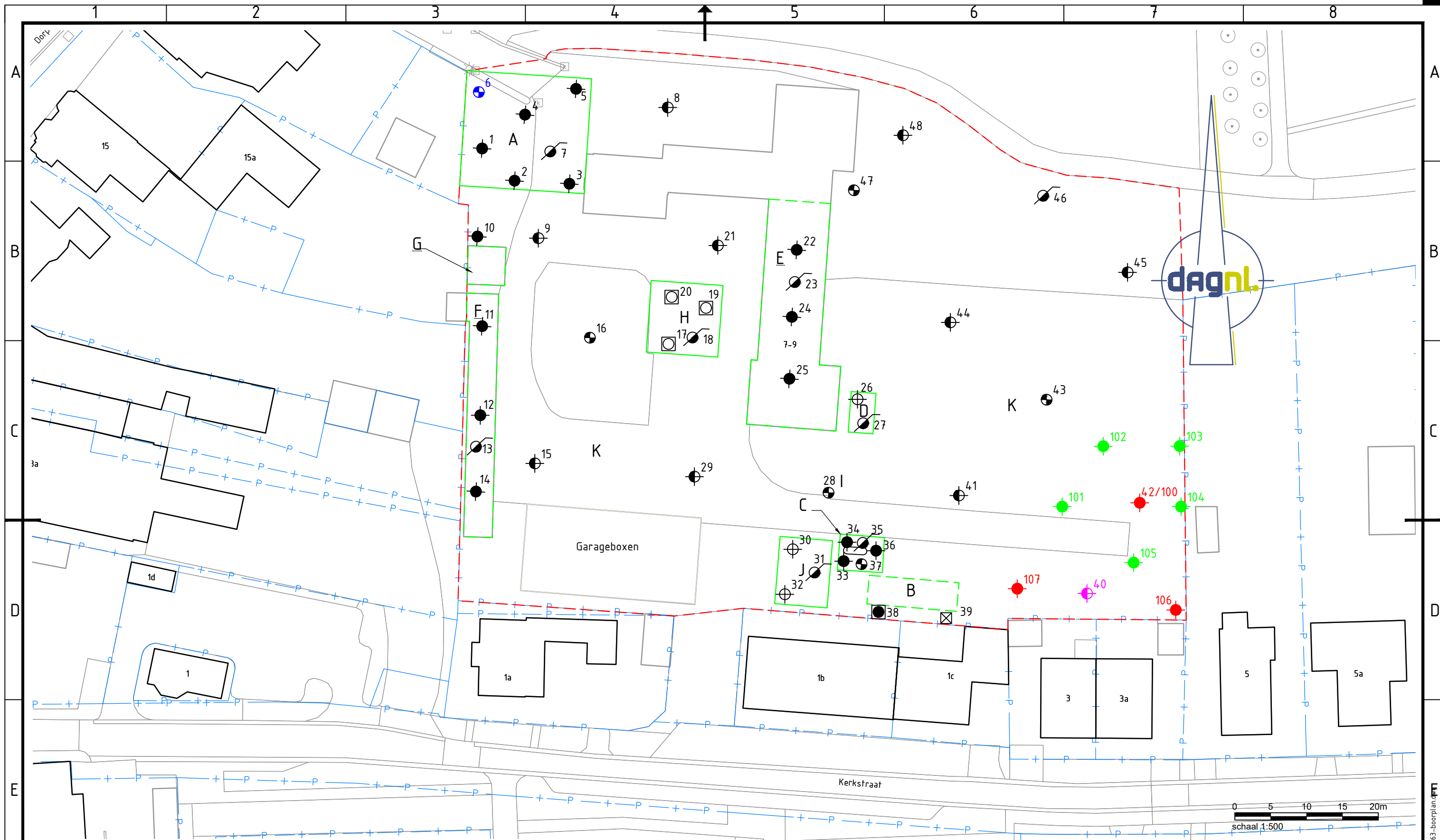

**Legenda**

- |                           |  |  |   |
|---------------------------|--|--|---|
| Deellocatie               | Boringen tot -3,0 m mv                         | Afperking:<br>Boring tot 1,0 m-mv; sterk verontreinigd met PAK | Boring tot 2,0 m-mv; matig verontreinigd met zink |
| Deellocatie schuur/gebouw | Peilbuis                                       | Boring tot 1,0 m-mv; sterk verontreinigd met PAK               |   |
| Onderzoekslocatie         | Asbestgat                                      | Boringen tot -1,0 m mv; licht verontreinigd met PAK            |   |
| Boringen tot -0,5 m mv    | Asbestgat tot -0,5 m mv                        |  |   |
| Boringen tot -1,0 m mv    | Asbestgat in combinatie met boring tot -2 m mv |  |   |
| Boringen tot -2,0 m mv    |  |  |   |

Opdrachtgever: **Gemeente Heerde**  
 Project: **Voormalig gemeentewerf**  
 Onderwerp: **Boorlocaties**

Getekend: Jordi Keizer	Datum: 09-11-2021
Goedgekeurd: Eefke Vennegoor	Datum: 09-11-2021
Schaal: 1:500	Status: Concept
Formaat: A3	Versie: 1
Projectcode: P01463	Soort document: TEKENING

ONDERDEEL VAN  
  
 DE ADVIESGROEP NEDERLAND  
 Tekeningnummer:  
**P01463-SO-ZZ-02-C01**

...P01463-BOORLOCATIES-TEKENINGEN-P01463-boorplan.dwg

## Bijlage 3: Profielbeschrijvingen en veldwaarnemingen

### Legenda (conform NEN 5104)

#### grind



#### zand



#### veen



#### peilbuis



#### klei



#### leem



#### overige toevoegingen



#### geur



#### olie



#### p.i.d.-waarde



#### monsters

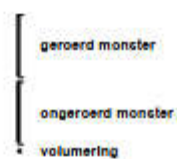

#### overig



**Boring: 01**

Datum: 14-9-2021

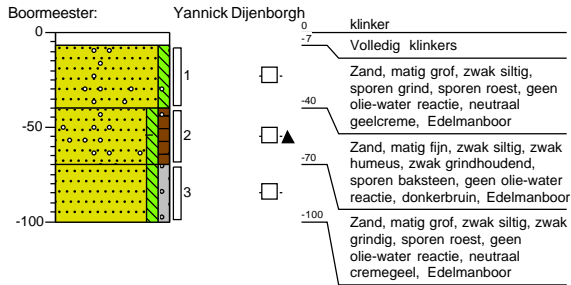

**Boring: 02**

Datum: 14-9-2021

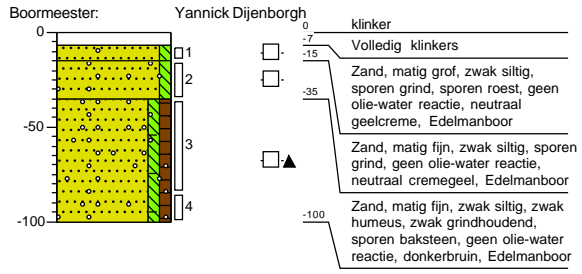

**Boring: 03**

Datum: 14-9-2021

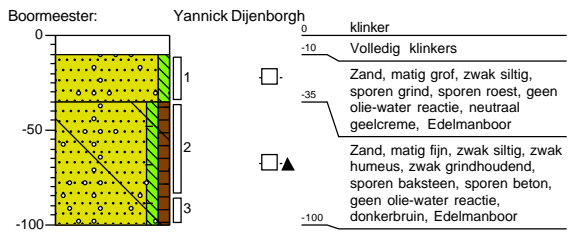

**Boring: 04**

Datum: 14-9-2021

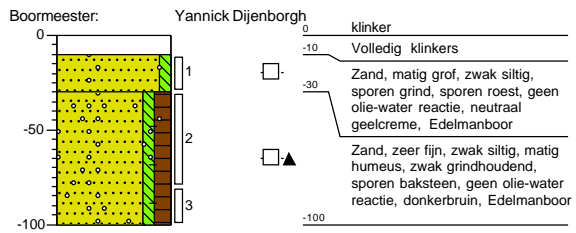

## Boring: 05

Datum: 14-9-2021

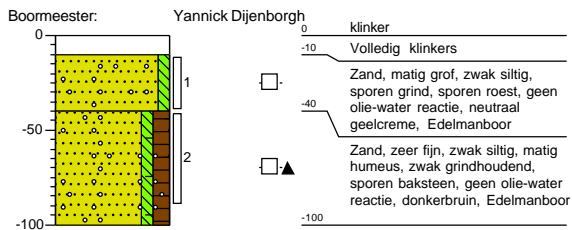

## Boring: 06

Datum: 14-9-2021

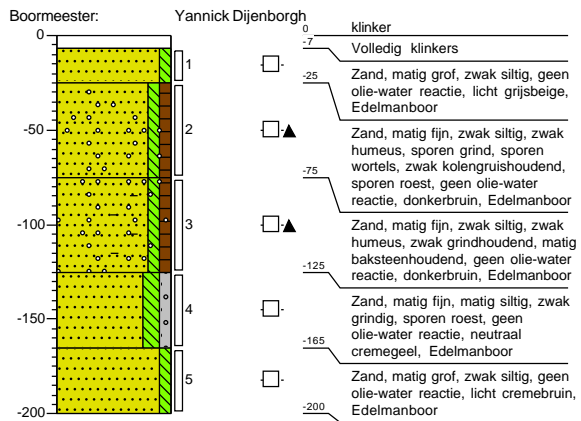

## Boring: 07

Datum: 13-9-2021  
GWS: 200

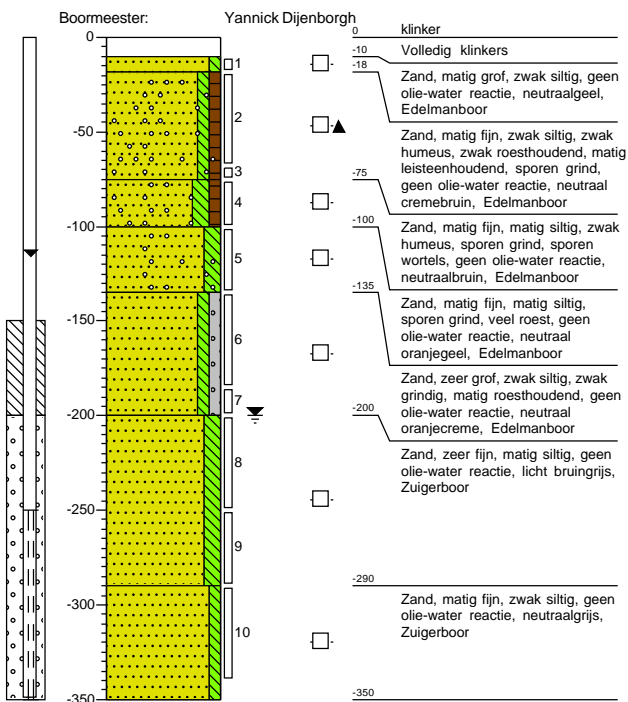

## Boring: 08

Datum: 14-9-2021

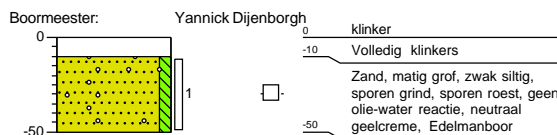

## Boring: 09

Datum: 14-9-2021

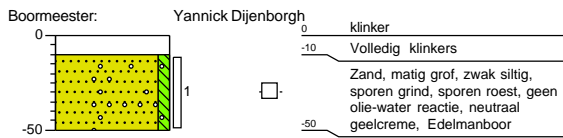

## Boring: 10

Datum: 15-9-2021

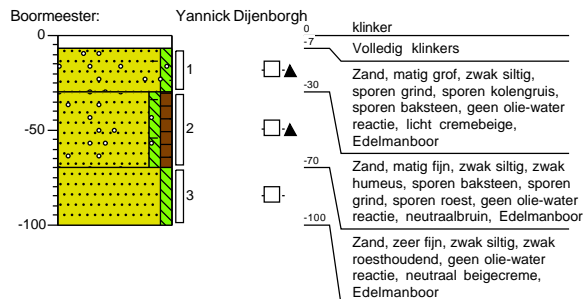

## Boring: 12

Datum: 17-9-2021

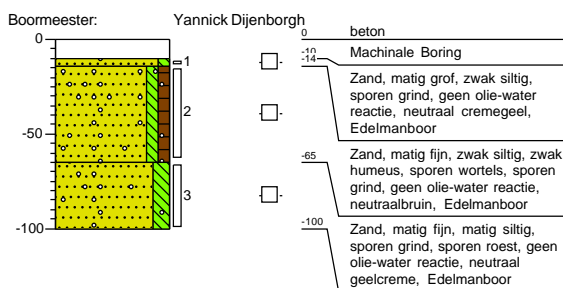

## Boring: 13

Datum: 17-9-2021

GWS: 200

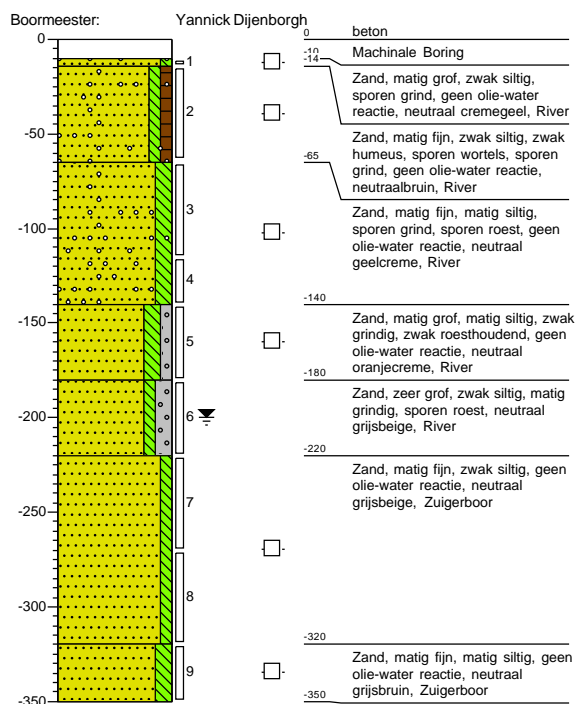



## Boring: 14

Datum: 17-9-2021

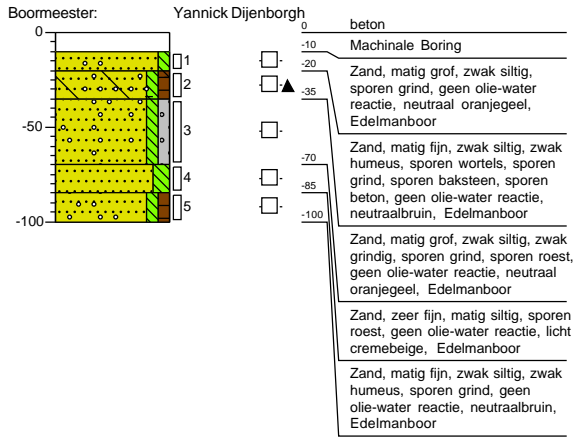

## Boring: 15

Datum: 14-9-2021

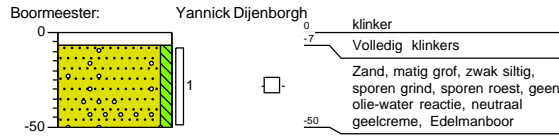

## Boring: 16

Datum: 14-9-2021

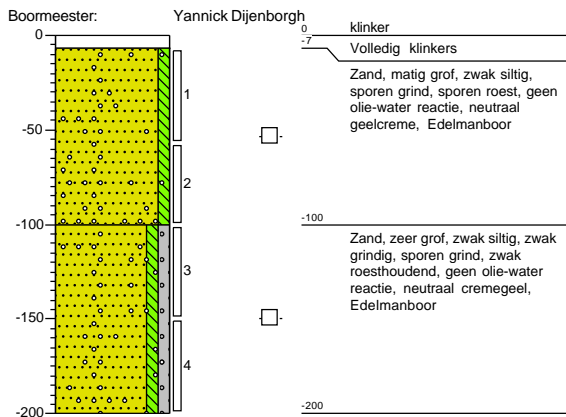

## Boring: 17

Datum: 15-9-2021

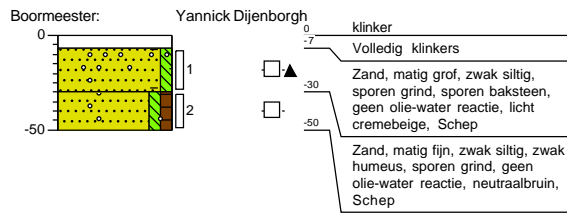

## Boring: 18

Datum: 13-9-2021  
GWS: 250

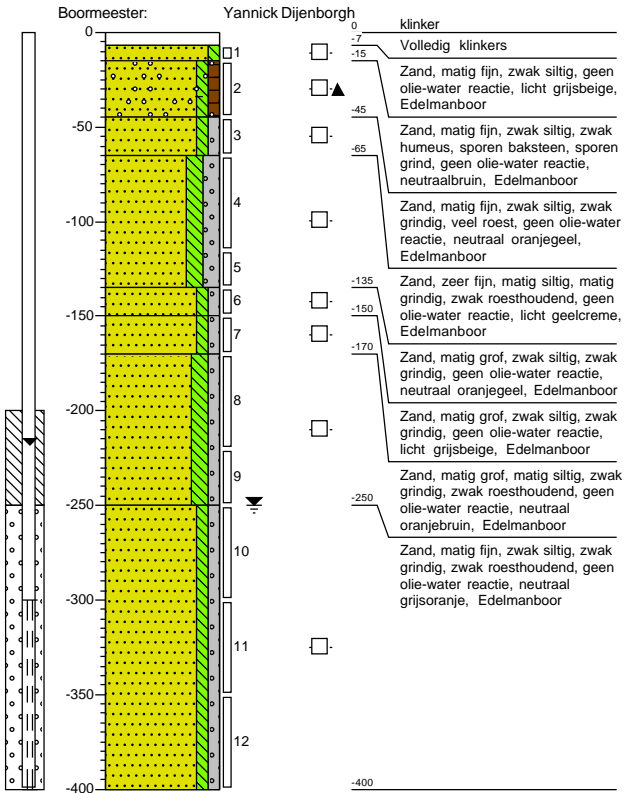

## Boring: 19

Datum: 15-9-2021

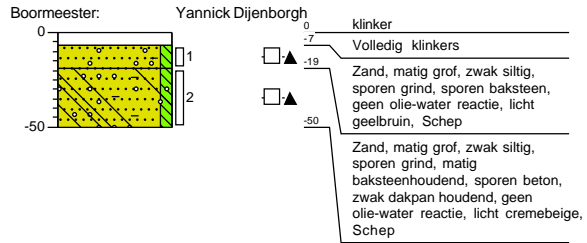

## Boring: 20

Datum: 15-9-2021

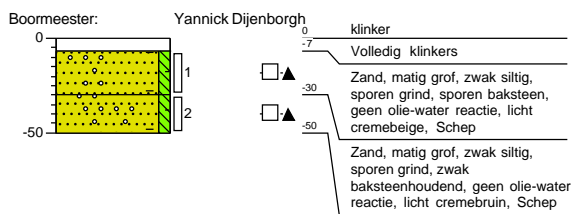

## Boring: 21

Datum: 14-9-2021

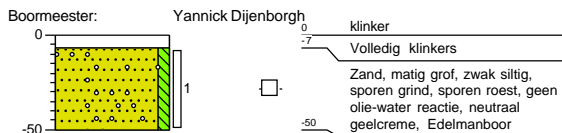

## Boring: 22

Datum: 17-9-2021

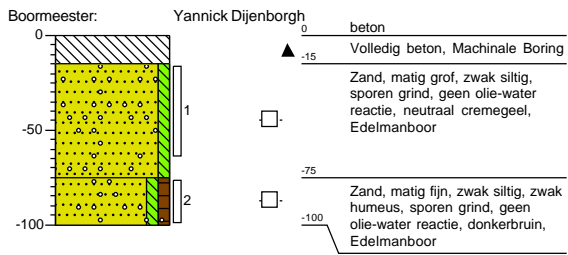

## Boring: 23

Datum: 17-9-2021  
GWS: 210

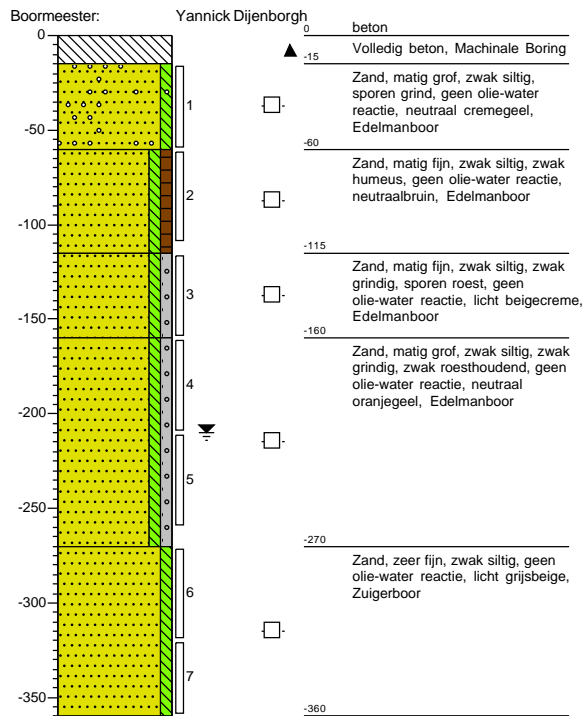

## Boring: 24

Datum: 17-9-2021

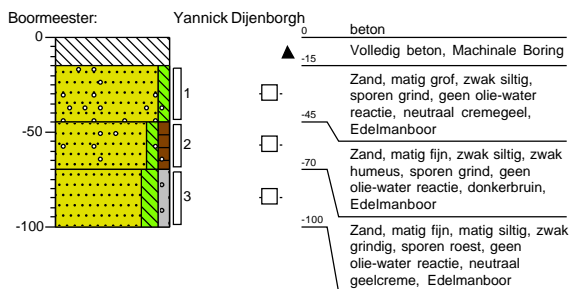

## Boring: 25

Datum: 17-9-2021

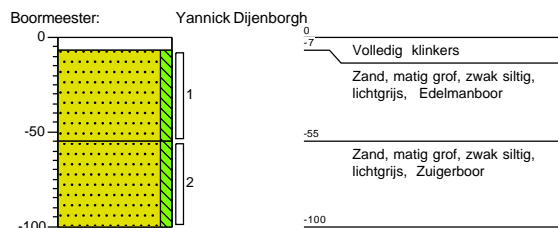

## Boring: 26

Datum: 14-9-2021  
GWS: 200

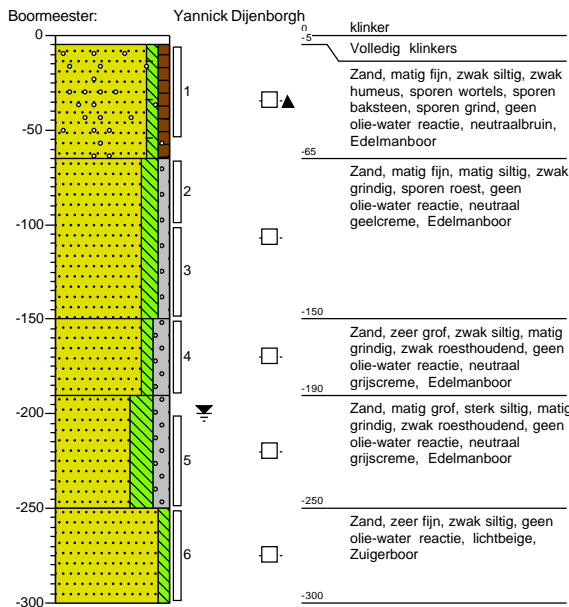

## Boring: 27

Datum: 14-9-2021  
GWS: 200

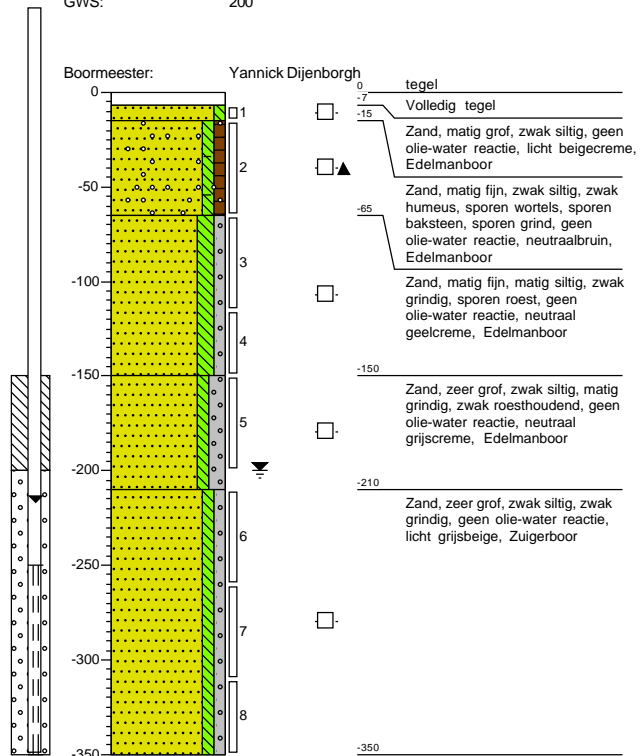

## Boring: 28

Datum: 17-9-2021

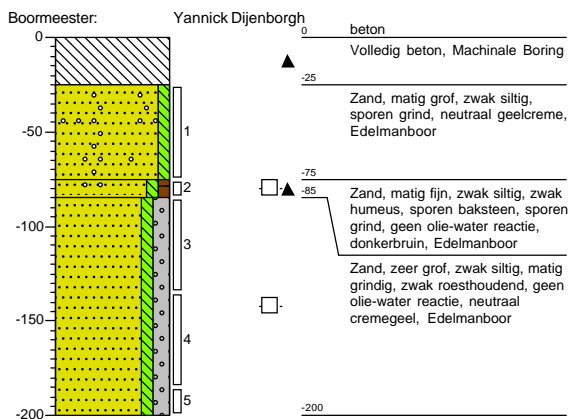

## Boring: 29

Datum: 14-9-2021

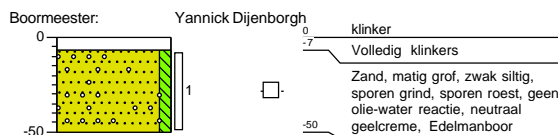

## Boring: 30

Datum: 16-9-2021  
GWS: 240

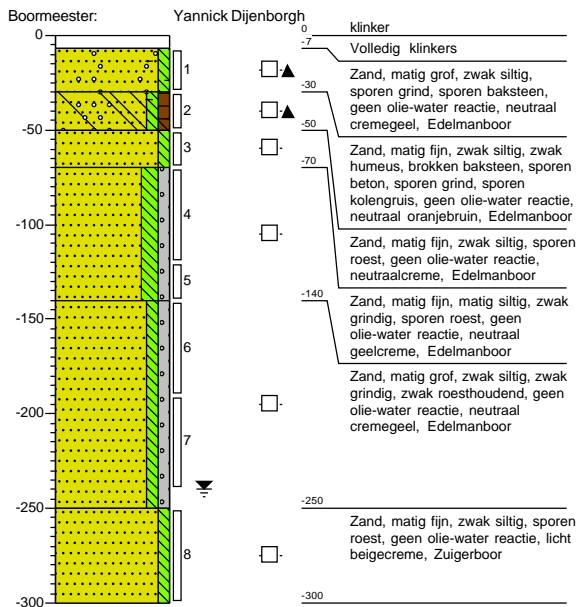

## Boring: 31

Datum: 13-9-2021  
GWS: 240

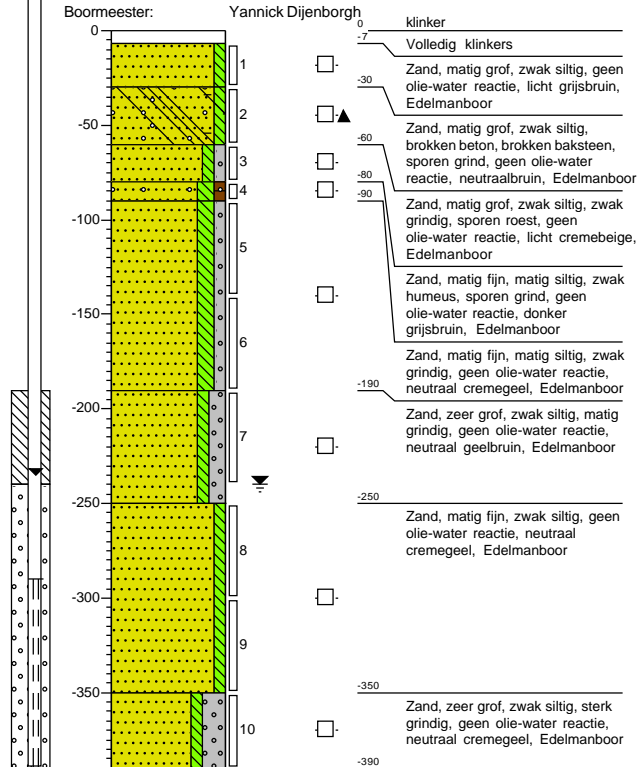

## Boring: 32

Datum: 16-9-2021  
GWS: 240

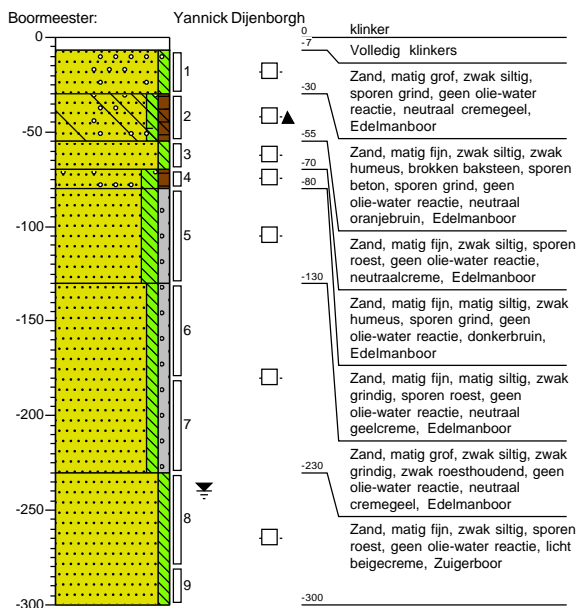

## Boring: 33

Datum: 15-9-2021

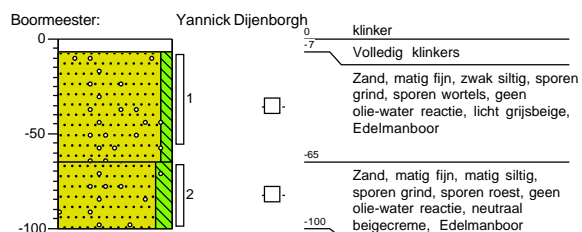

### Boring: 34

Datum: 17-9-2021

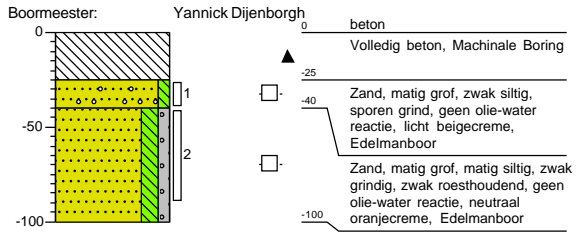

### Boring: 35

Datum: 17-9-2021  
GWS: 200

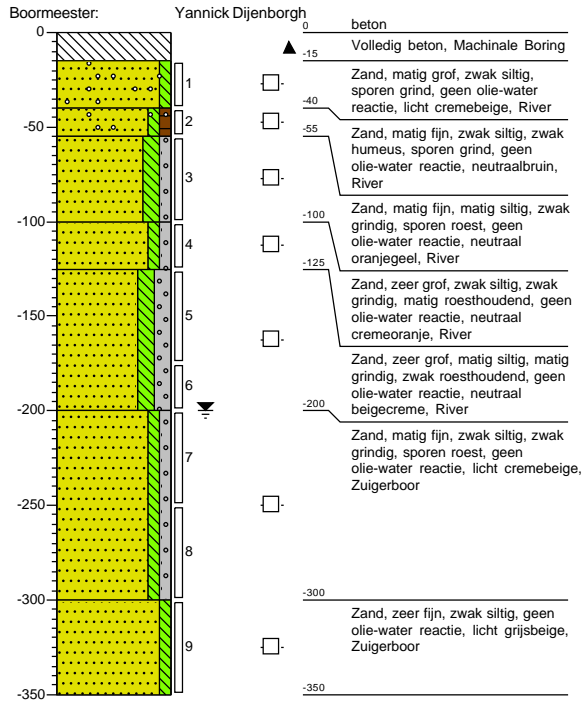

### Boring: 36

Datum: 17-9-2021

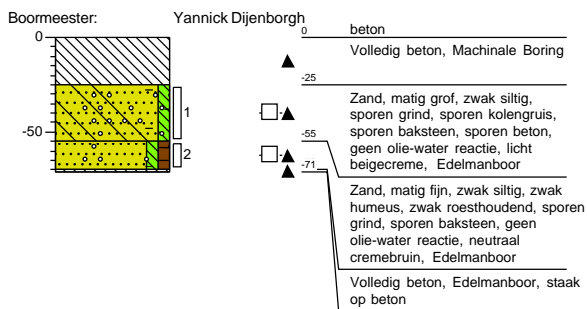

### Boring: 37

Datum: 15-9-2021

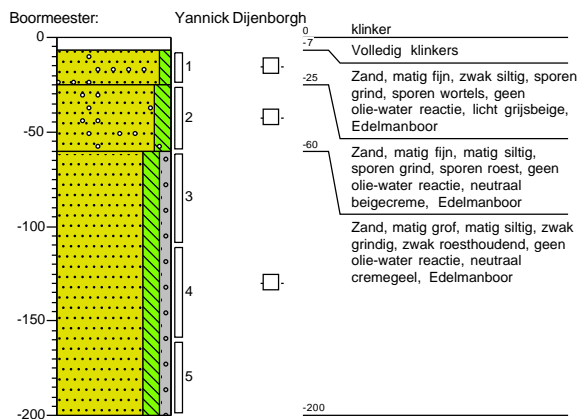



## Boring: 38

Datum: 15-9-2021

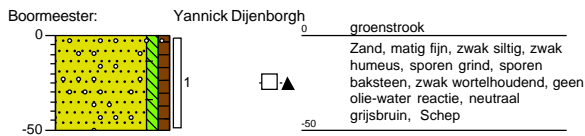

## Boring: 39

Datum: 15-9-2021

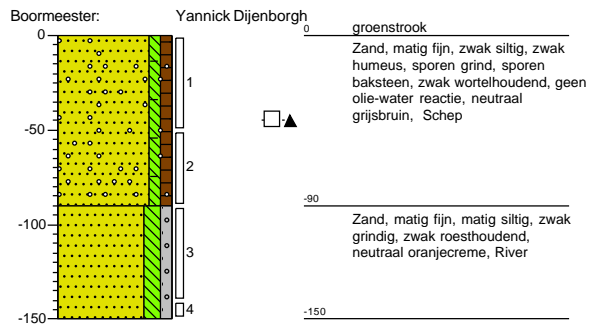

## Boring: 40

Datum: 15-9-2021

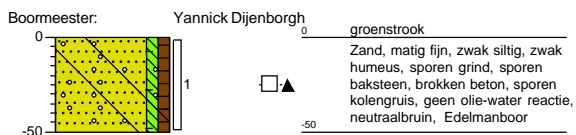

## Boring: 41

Datum: 15-9-2021

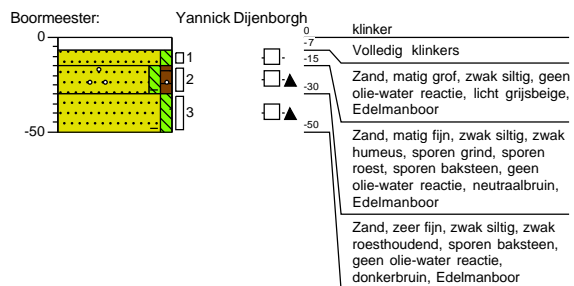

**Boring: 42**

Datum: 15-9-2021

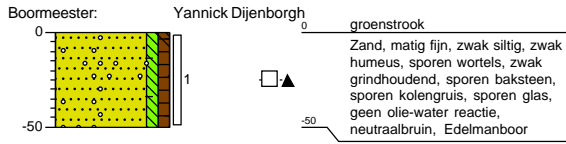

**Boring: 43**

Datum: 15-9-2021

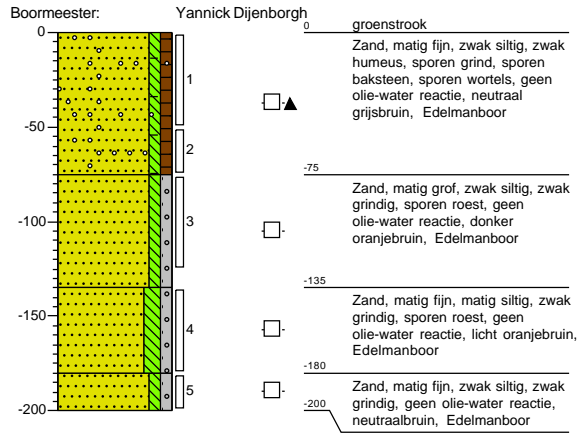

**Boring: 44**

Datum: 15-9-2021

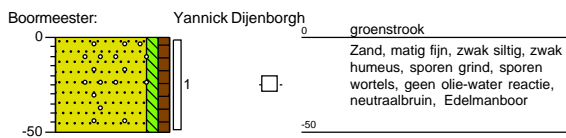

**Boring: 45**

Datum: 14-9-2021

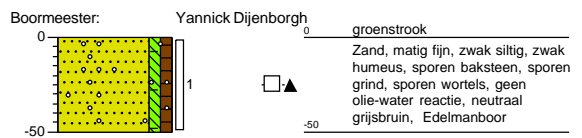

## Boring: 46

Datum: 13-9-2021  
GWS: 180

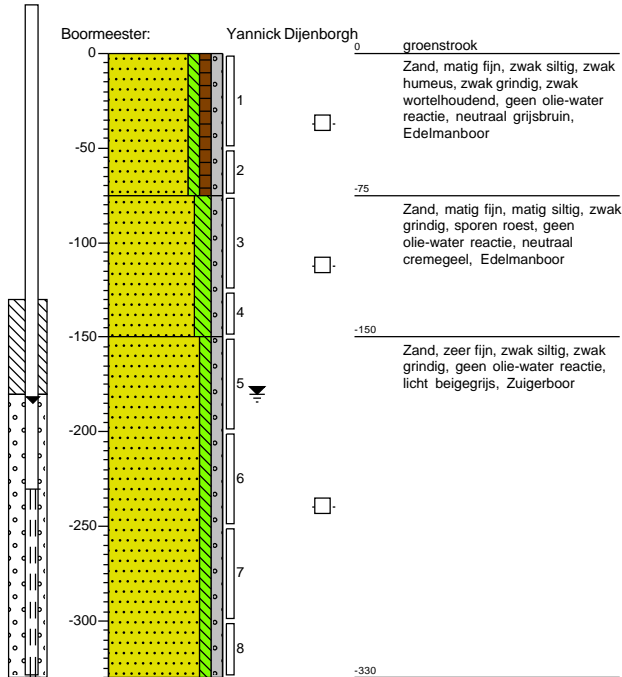

## Boring: 47

Datum: 14-9-2021

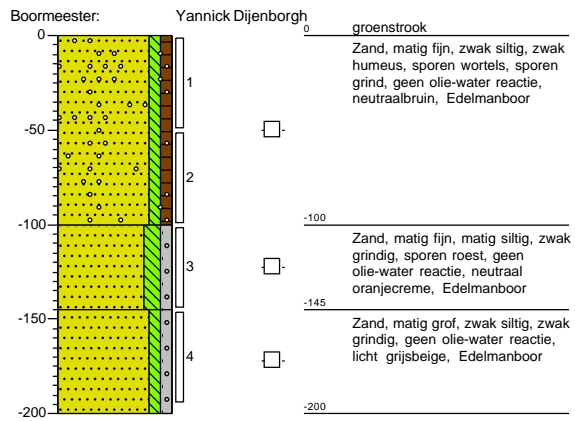

## Boring: 48

Datum: 14-9-2021

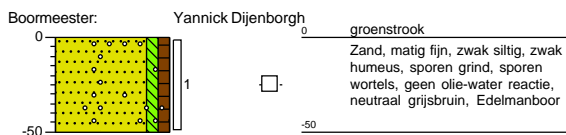

**Boring: 100**

Datum: 12-10-2021

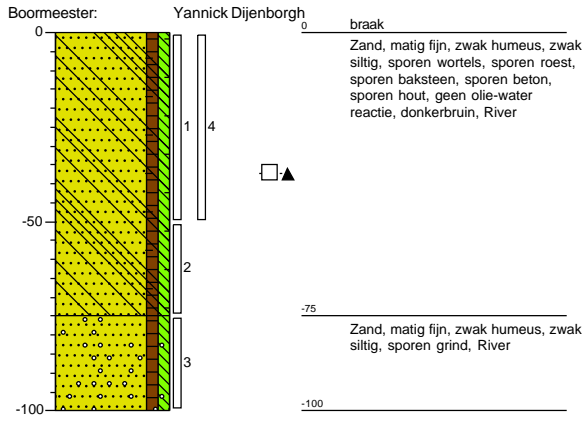

**Boring: 101**

Datum: 12-10-2021

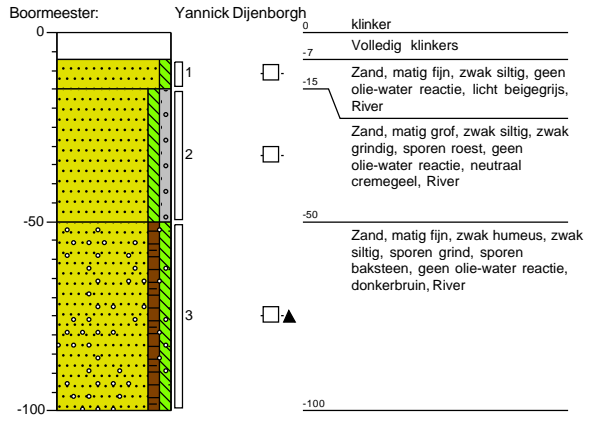

**Boring: 102**

Datum: 12-10-2021

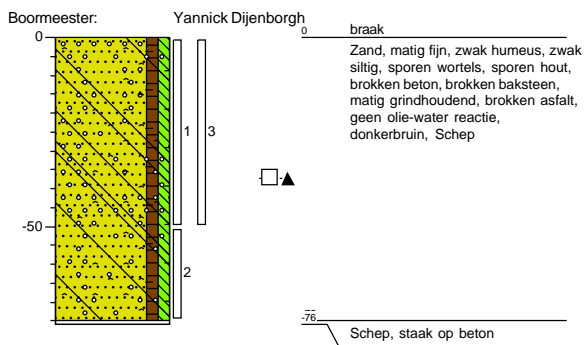

**Boring: 103**

Datum: 12-10-2021

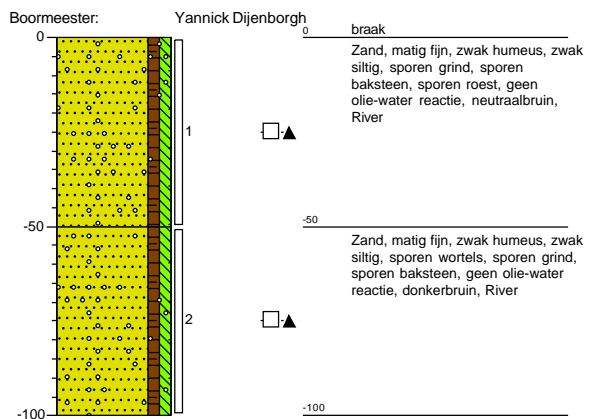

### Boring: 104

Datum: 12-10-2021

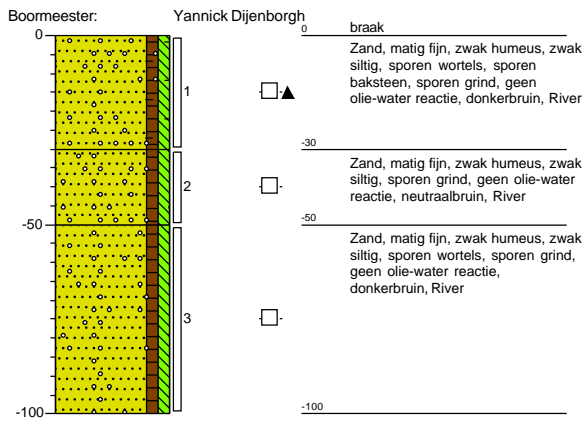

### Boring: 105

Datum: 12-10-2021

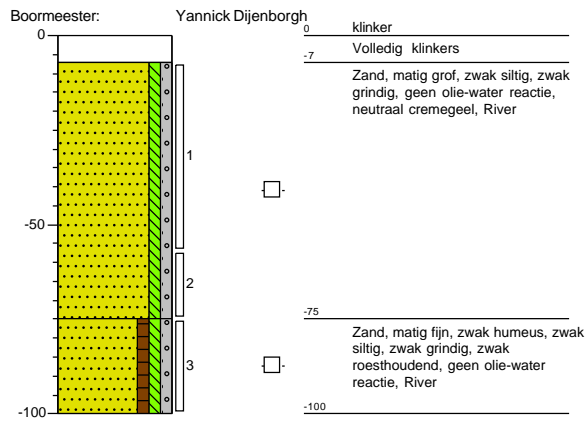

### Boring: 106

Datum: 12-10-2021

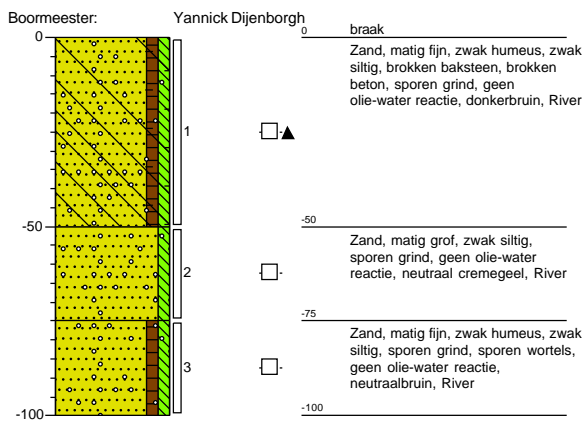

### Boring: 107

Datum: 12-10-2021

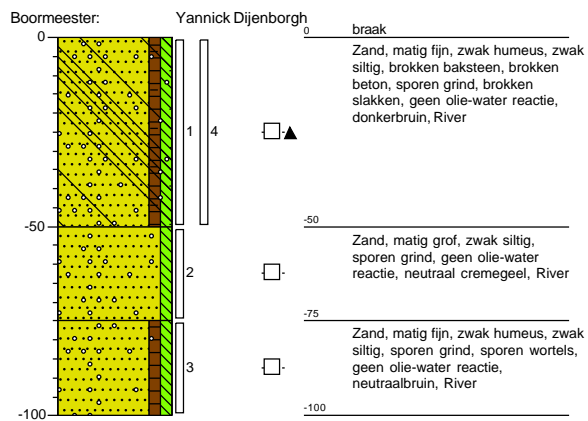

## **Bijlage 4: Analysecertificaten**





Greenhouse Advies  
T.a.v. Eefke Vennegoor  
Huismanstraat 6  
6851 GT HUISSEN

## Analyscertificaat

Datum: 20-Sep-2021

Hierbij ontvangt u de resultaten van het navolgende laboratoriumonderzoek.

Certificaatnummer/Versie	2021148974/1
Uw project/verslagnummer	P01463
Uw projectnaam	Gemeentewerf te Heerde
Uw ordernummer	
Monster(s) ontvangen	15-Sep-2021

Dit certificaat mag uitsluitend in zijn geheel worden gereproduceerd.  
De analyse resultaten hebben alleen betrekking op het beproefde object.

De grondmonsters worden tot 4 weken na datum ontvangst bewaard en watermonsters tot 2 weken na datum ontvangst. Zonder tegenbericht worden de monsters nadien afgevoerd.  
Indien de monsters langer bewaard dienen te blijven verzoeken wij U dit exemplaar uiterlijk 1 werkdag voor afloop van de standaardbewaarperiode ondertekend aan ons te retourneren. Voor de kosten van het langer bewaren van monsters verwijzen wij naar de prijslijst.

Bewaren tot:

Datum:

Naam:

Handtekening:

Wij vertrouwen erop uw opdracht hiermee naar verwachting te hebben uitgevoerd, mocht U naar aanleiding van dit analyscertificaat nog vragen hebben verzoeken wij U contact op te nemen met de afdeling Verkoop en Advies.

Met vriendelijke groet,

Eurofins Analytico B.V.



Ing. A. Veldhuizen  
Technical Manager

Eurofins Analytico B.V.

Gildeweg 42-46  
3771 NB Barneveld  
P.O. Box 459  
3770 AL Barneveld NL

Tel. +31 (0)34 242 63 00  
Fax +31 (0)34 242 63 99  
E-mail [info-env@eurofins.nl](mailto:info-env@eurofins.nl)  
Site [www.eurofins.nl](http://www.eurofins.nl)

BNP Paribas S.A. 227 9245 25  
IBAN: NL71BNPA0227924525  
BIC: BNPANL2A  
KvK/CoC No. 09088623  
BTW/VAT No. NL 8043.14.883.B01

Eurofins Analytico B.V. is ISO 14001: 2015 gecertificeerd door TÜV en erkend door het Vlaamse Gewest (OVAM en Dep. Omgeving), het Brusselse Gewest (BIM), het Waalse Gewest (DGRNE-OWD) en door de overheid van Luxemburg (MEV).

## Analysecertificaat

Uw project/verslagnummer	P01463	Certificaatnummer/Versie	2021148974/1
Uw projectnaam	Gemeentewerf te Heerde	Startdatum analyse	15-Sep-2021
Uw ordernummer		Datum einde analyse	20-Sep-2021
Uw monsternemer		Rapportagedatum	20-Sep-2021/12:33
		Bijlage	A, B, C
		Pagina	1/2

Analyse	Eenheid	1	2	3	4
<b>Voorbehandeling</b>					
Cryogeen malen		Uitgevoerd	Uitgevoerd	Uitgevoerd	Uitgevoerd
<b>Bodemkundige analyses</b>					
S Droge stof	% (m/m)	89.1	86.1	90.6	93.3
S Organische stof	% (m/m) ds	2.2	3.8	1.7	<0.7 <sup>1)</sup>
Gloeirest	% (m/m) ds	98	96	98	100
S Korrelgrootte < 2 µm (Lutum)	% (m/m) ds	2.4	2.9	2.3	
<b>Metalen</b>					
S Barium (Ba)	mg/kg ds	27	110	24	
S Cadmium (Cd)	mg/kg ds	<0.20	0.37	<0.20	
S Kobalt (Co)	mg/kg ds	<3.0	4.8	<3.0	
S Koper (Cu)	mg/kg ds	9.2	52	7.3	
S Kwik (Hg)	mg/kg ds	0.11	0.060	0.088	
S Molybdeen (Mo)	mg/kg ds	<1.5	1.6	<1.5	
S Nikkel (Ni)	mg/kg ds	4.1	14	5.3	
S Lood (Pb)	mg/kg ds	52	61	52	
S Zink (Zn)	mg/kg ds	45	280	25	
<b>Minerale olie</b>					
Minerale olie (C10-C12)	mg/kg ds	<3.0	<3.0	<3.0	<3.0
Minerale olie (C12-C16)	mg/kg ds	<5.0	<5.0	6.3	<5.0
Minerale olie (C16-C21)	mg/kg ds	5.7	14	20	<5.0
Minerale olie (C21-C30)	mg/kg ds	21	36	40	<11
Minerale olie (C30-C35)	mg/kg ds	14	15	21	<5.0
Minerale olie (C35-C40)	mg/kg ds	<6.0	<6.0	8.7	<6.0
S Minerale olie totaal (C10-C40)	mg/kg ds	47	74	96	<35
Chromatogram olie (GC)		Zie bijl.	Zie bijl.	Zie bijl.	
<b>Polychloorbifenylen, PCB</b>					
S PCB 28	mg/kg ds	<0.0010	<0.0010	<0.0010	
S PCB 52	mg/kg ds	<0.0010	<0.0010	<0.0010	
S PCB 101	mg/kg ds	<0.0010	<0.0010	<0.0010	

### Nr. Uw monsteromschrijving

Nr.	Uw monsteromschrijving	Opgegeven monstermatrix	Monster nr.
1	A1	Grond (AS3000)	12276957
2	A2	Grond (AS3000)	12276958
3	A3	Grond (AS3000)	12276959
4	D1	Grond (AS3000)	12276960

Eurofins Analytico B.V.

Gildeweg 42-46  
3771 NB Barneveld  
P.O. Box 459  
3770 AL Barneveld NL

Tel. +31 (0)34 242 63 00  
Fax +31 (0)34 242 63 99  
E-mail info-env@eurofins.nl  
Site www.eurofins.nl

BNP Paribas S.A. 227 9245 25  
IBAN: NL71BNPA0227924525  
BIC: BNPANL2A  
KvK/CoC No. 09088623  
BTW/VAT No. NL 8043.14.883.B01



Q: door RvA geaccrediteerde verrichting  
R: AP04 erkende en geaccrediteerde verrichting  
S: AS SIKB erkende en geaccrediteerde verrichting  
V: VLAREL erkende verrichting  
W: Waals Gewest erkende verrichting

Dit certificaat mag uitsluitend in zijn geheel worden gereproduceerd.  
Eurofins Analytico B.V. is ISO 14001: 2015 gecertificeerd door TÜV en erkend door het Vlaamse Gewest (OVAM en Dep. Omgeving), het Brusselse Gewest (BIM), het Waalse Gewest (DGRNE-OWD) en door de overheid van Luxemburg (MEV).



## Analysecertificaat

Uw project/verslagnummer P01463  
 Uw projectnaam Gemeentewerf te Heerde  
 Uw ordernummer  
 Uw monsternemer

Certificaatnummer/Versie 2021148974/1  
 Startdatum analyse 15-Sep-2021  
 Datum einde analyse 20-Sep-2021  
 Rapportagedatum 20-Sep-2021/12:33  
 Bijlage A, B, C  
 Pagina 2/2

Analyse	Eenheid	1	2	3	4
S PCB 118	mg/kg ds	<0.0010	<0.0010	<0.0010	
S PCB 138	mg/kg ds	<0.0010	<0.0010	<0.0010	
S PCB 153	mg/kg ds	<0.0010	<0.0010	<0.0010	
S PCB 180	mg/kg ds	<0.0010	<0.0010	<0.0010	
S PCB (som 7) (factor 0,7)	mg/kg ds	0.0049 <sup>2)</sup>	0.0049 <sup>2)</sup>	0.0049 <sup>2)</sup>	
<b>Polycyclische Aromatische Koolwaterstoffen, PAK</b>					
S Naftaleen	mg/kg ds	<0.050	<0.050	<0.050	
S Fenanthreen	mg/kg ds	0.20	0.55	<0.050	
S Anthraceen	mg/kg ds	0.16	0.28	0.16	
S Fluorantheen	mg/kg ds	0.82	1.8	0.41	
S Benzo(a)anthraceen	mg/kg ds	0.52	1.5	0.38	
S Chryseen	mg/kg ds	0.51	1.4	0.40	
S Benzo(k)fluorantheen	mg/kg ds	0.27	0.66	0.22	
S Benzo(a)pyreen	mg/kg ds	0.45	1.2	0.44	
S Benzo(ghi)peryleen	mg/kg ds	0.34	0.79	0.40	
S Indeno(123-cd)pyreen	mg/kg ds	0.30	0.76	0.33	
S PAK VROM (10) (factor 0,7)	mg/kg ds	3.6	9.0	2.8	

### Nr. Uw monsteromschrijving

Nr.	Uw monsteromschrijving	Opgegeven monstermatrix	Monster nr.
1	A1	Grond (AS3000)	12276957
2	A2	Grond (AS3000)	12276958
3	A3	Grond (AS3000)	12276959
4	D1	Grond (AS3000)	12276960

Eurofins Analytico B.V.

Gildeweg 42-46  
 3771 NB Barneveld  
 P.O. Box 459  
 3770 AL Barneveld NL  
 Tel. +31 (0)34 242 63 00  
 Fax +31 (0)34 242 63 99  
 E-mail info-env@eurofins.nl  
 Site www.eurofins.nl

BNP Paribas S.A. 227 9245 25  
 IBAN: NL71BNPA0227924525  
 BIC: BNPANL2A  
 KvK/CoC No. 09088623  
 BTW/VAT No. NL 8043.14.883.B01



Q: door RvA geaccrediteerde verrichting  
 R: AP04 erkende en geaccrediteerde verrichting  
 S: AS SIKB erkende en geaccrediteerde verrichting  
 V: VLAREL erkende verrichting  
 W: Waals Gewest erkende verrichting

Dit certificaat mag uitsluitend in zijn geheel worden gereproduceerd.  
 Eurofins Analytico B.V. is ISO 14001: 2015 gecertificeerd door TÜV en erkend door het Vlaamse Gewest (OVAM en Dep. Omgeving), het Brusselse Gewest (BIM), het Waalse Gewest (DGRNE-OWD) en door de overheid van Luxemburg (MEV).

Akkoord  
 Pr.coörd.





**Bijlage (A) met de opgegeven deelmonsterinformatie behorende bij het analysecertificaat. 2021148974/1**

Pagina 1/1

Monster nr.	Uw monsteromschrijving			Uw datum monstername	Monsteromsch./Monstername ID
	Barcode	Boornr	Van Tot		
12276957	A1				
0538988328	05	40	90	14-Sep-2021	2
0539045724	04	30	80	14-Sep-2021	2
0538987873	01	40	70	14-Sep-2021	2
0538988357	02	35	85	14-Sep-2021	3
12276958	A2				
0538988350	06	25	75	14-Sep-2021	2
12276959	A3				
0538987987	07	18	68	13-Sep-2021	2
0538987571	03	35	85	14-Sep-2021	2
12276960	D1				
0538987870	27	150	200	14-Sep-2021	5
0539047146	26	150	190	14-Sep-2021	4



**Eurofins Analytico B.V.**

Gildeweg 42-46  
3771 NB Barneveld  
P.O. Box 459  
3770 AL Barneveld NL

Tel. +31 (0)34 242 63 00  
Fax +31 (0)34 242 63 99  
E-mail [info-env@eurofins.nl](mailto:info-env@eurofins.nl)  
Site [www.eurofins.nl](http://www.eurofins.nl)

BNP Paribas S.A. 227 9245 25  
IBAN: NL71BNPA0227924525  
BIC: BNPANL2A  
KvK/CoC No. 09088623  
BTW/VAT No. NL 8043.14.883.B01

Eurofins Analytico B.V. is ISO 14001: 2015 gecertificeerd door TÜV en erkend door het Vlaamse Gewest (OVAM en Dep. Omgeving), het Brusselse Gewest (BIM), het Waalse Gewest (DGRNE-OWD) en door de overheid van Luxemburg (MEV).

**Bijlage (B) met opmerkingen behorende bij analysecertificaat 2021148974/1**

Pagina 1/1

**Opmerking 1)**

Het organische stof gehalte is gecorrigeerd voor het lutumgehalte van 5.4 % m/m (SIKB 3010 pb 3).

**Opmerking 2)**

De toetswaarde van de som is gelijk aan de sommatie van 0,7\*RG

**Eurofins Analytico B.V.**

Gildeweg 42-46  
3771 NB Barneveld  
P.O. Box 459  
3770 AL Barneveld NL

Tel. +31 (0)34 242 63 00  
Fax +31 (0)34 242 63 99  
E-mail [info-env@eurofins.nl](mailto:info-env@eurofins.nl)  
Site [www.eurofins.nl](http://www.eurofins.nl)

BNP Paribas S.A. 227 9245 25  
IBAN: NL71BNPA0227924525  
BIC: BNPANL2A  
KvK/CoC No. 09088623  
BTW/VAT No. NL 8043.14.883.B01

Eurofins Analytico B.V. is ISO 14001: 2015 gecertificeerd door TÜV en erkend door het Vlaamse Gewest (OVAM en Dep. Omgeving), het Brusselse Gewest (BIM), het Waalse Gewest (DGRNE-OWD) en door de overheid van Luxemburg (MEV).



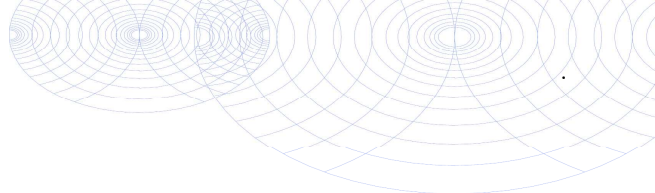

**Bijlage (C) met methodeverwijzingen behorende bij analysecertificaat 2021148974/1**

Analyse	Methode	Techniek	Methode referentie
<b>Voorbehandeling</b>			
UitScan Cryo	W0106	Voorbehandeling	AS3000
<b>Bodemkundige analyses</b>			
Droge Stof	W0104	Gravimetrie	pb 3010-2 en NEN-EN 15934
Organische stof (gloeiverlies)	W0109	Gravimetrie	pb 3010-3 en NEN 5754
Korrelgrootte < 2 µm (lutum)	W0171	Sedimentatie	pb 3010-4 en NEN 5753
<b>Metalen</b>			
Barium (Ba)	W0423	ICP-MS	pb 3010-5 en NEN-EN-ISO 17294-2
Cadmium (Cd)	W0423	ICP-MS	pb 3010-5 en NEN-EN-ISO 17294-2
Kobalt (Co)	W0423	ICP-MS	pb 3010-5 en NEN-EN-ISO 17294-2
Koper (Cu)	W0423	ICP-MS	pb 3010-5 en NEN-EN-ISO 17294-2
Kwik (Hg)	W0423	ICP-MS	pb 3010-5 en NEN-EN-ISO 17294-2
Molybdeen (Mo)	W0423	ICP-MS	pb 3010-5 en NEN-EN-ISO 17294-2
Nikkel (Ni)	W0423	ICP-MS	pb 3010-5 en NEN-EN-ISO 17294-2
Lood (Pb)	W0423	ICP-MS	pb 3010-5 en NEN-EN-ISO 17294-2
Zink (Zn)	W0423	ICP-MS	pb 3010-5 en NEN-EN-ISO 17294-2
<b>Minerale olie</b>			
Minerale Olie (C10-C40)	W0202	GC-FID	pb 3010-7 en NEN-EN-ISO 16703
Chromatogram M0 (GC)	W0202	GC-FID	NEN-EN-ISO 16703
<b>Polychloorbifenylen, PCB</b>			
PCB (7)	W0271	GC-MS	pb 3010-8 en NEN 6980
<b>Polycyclische Aromatische Koolwaterstoffen, PAK</b>			
PAK som AS3000/AP04	W0271	GC-MS	pb. 3010-6 en NEN-ISO 18287
PAK (10) (VR0M)	W0271	GC-MS	pb. 3010-6 en NEN-ISO 18287

Nadere informatie over de toegepaste onderzoeksmethoden alsmede een classificatie van de meetonzekerheid staan vermeld in ons overzicht "Specificaties analysemethoden", versie juni 2020.

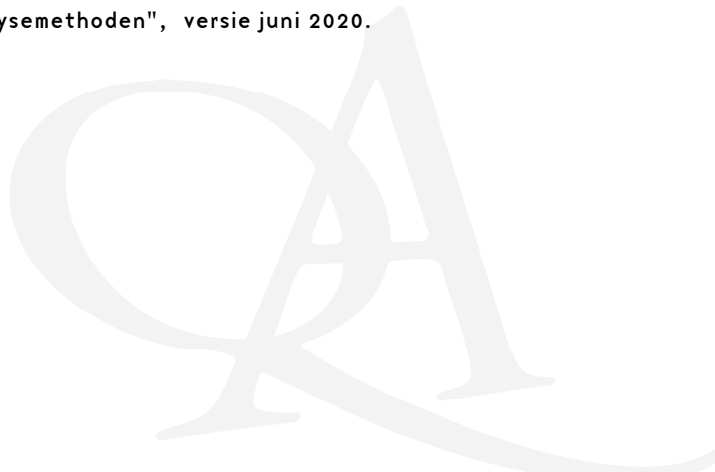

Chromatogram TPH/ Mineral Oil

Sample ID.: 12276957  
Certificate no.:2021148974  
Sample description.: A1

V

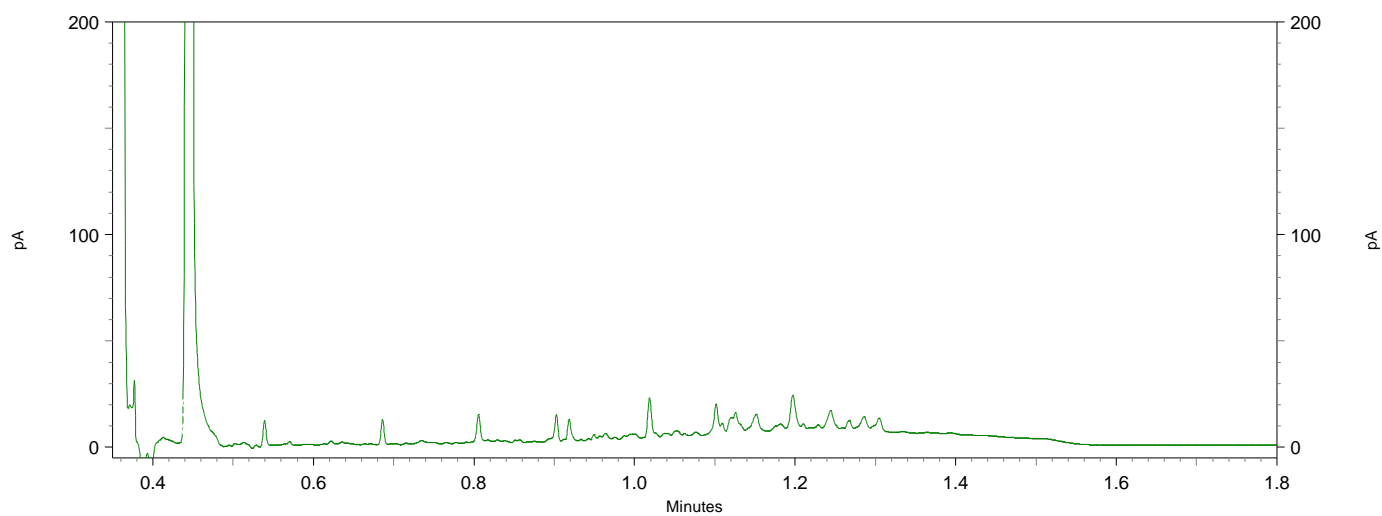
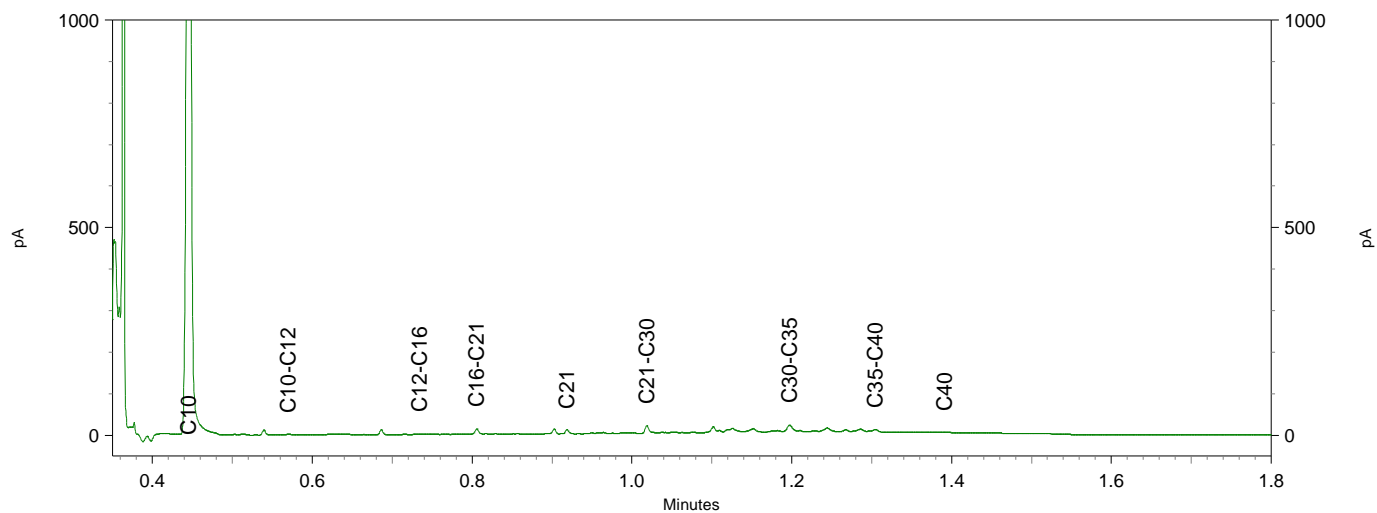
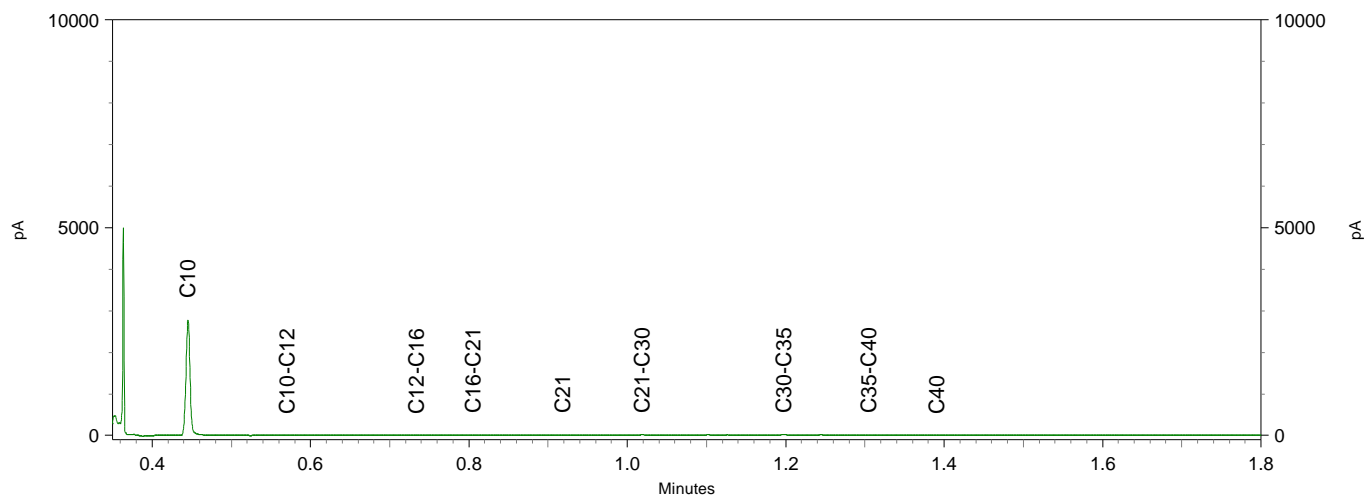

Chromatogram TPH/ Mineral Oil

Sample ID.: 12276958

Certificate no.:2021148974

Sample description.: A2

V

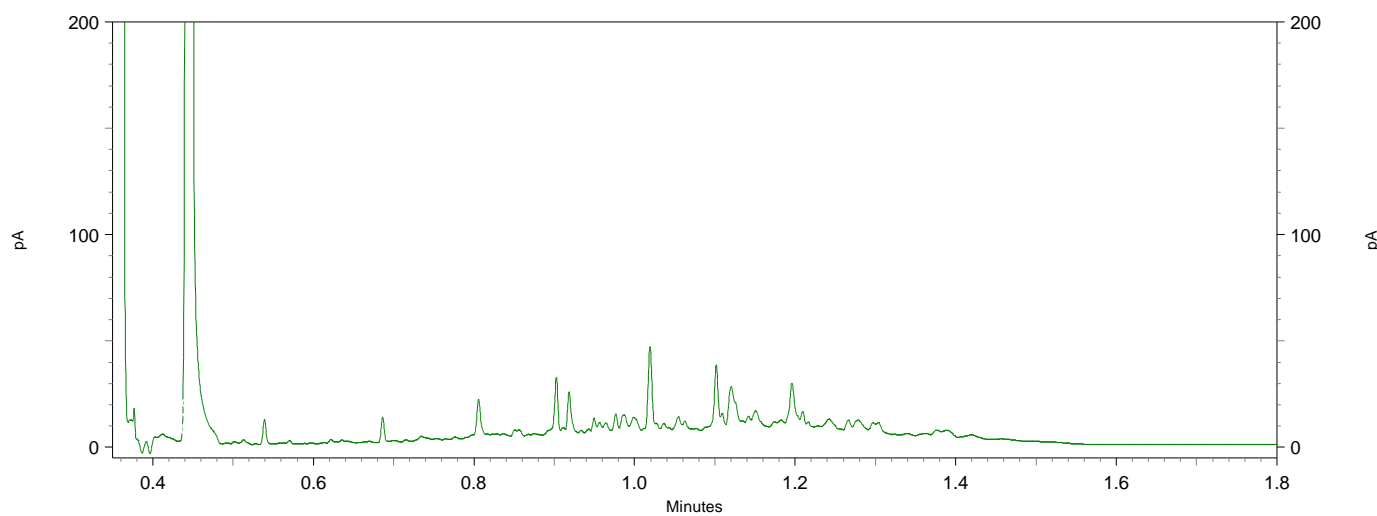
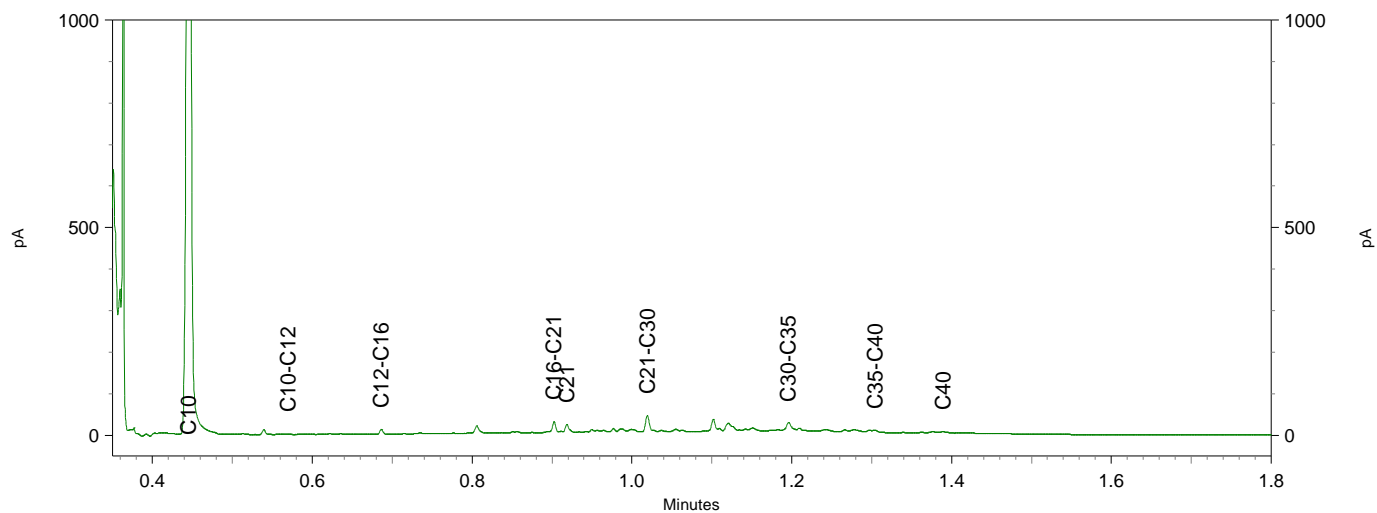
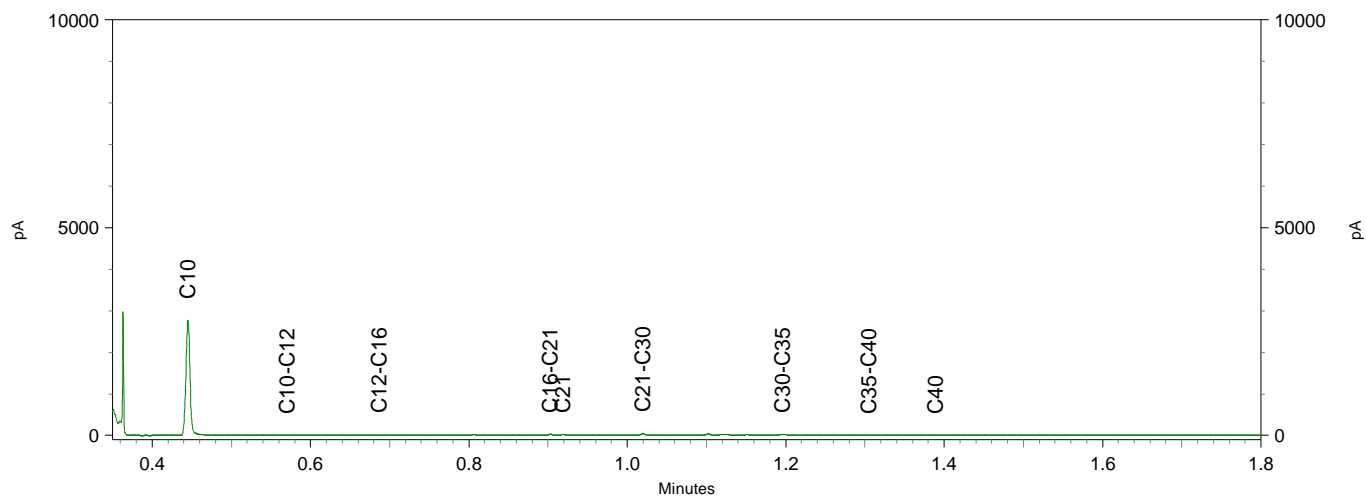

**Chromatogram TPH/ Mineral Oil**

Sample ID.: 12276959  
 Certificate no.:2021148974  
 Sample description.: A3

V

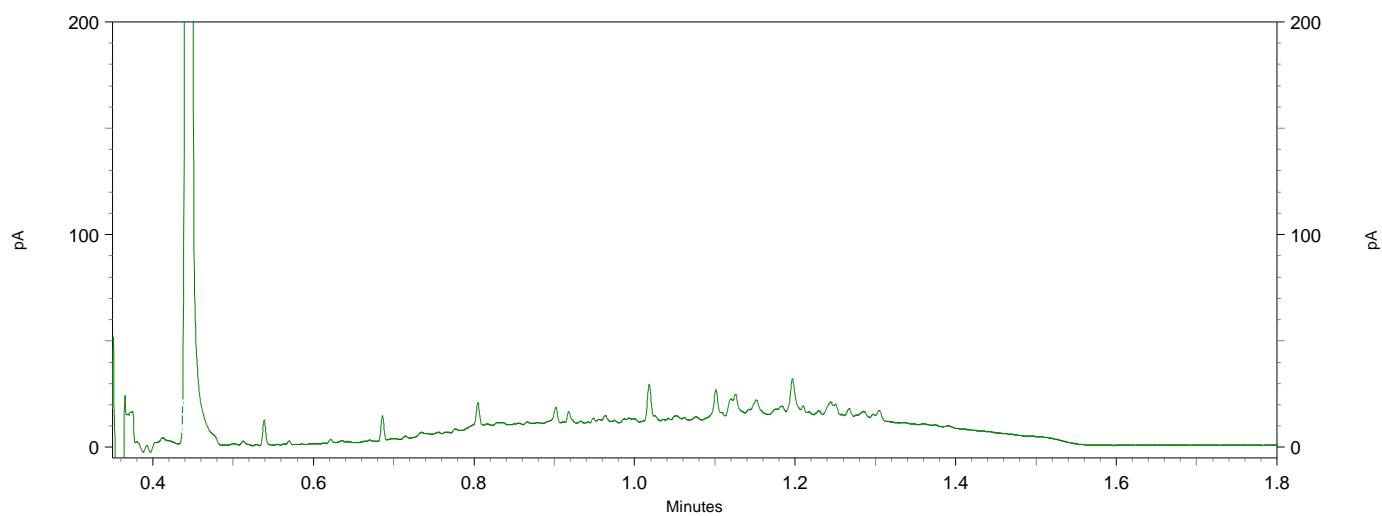
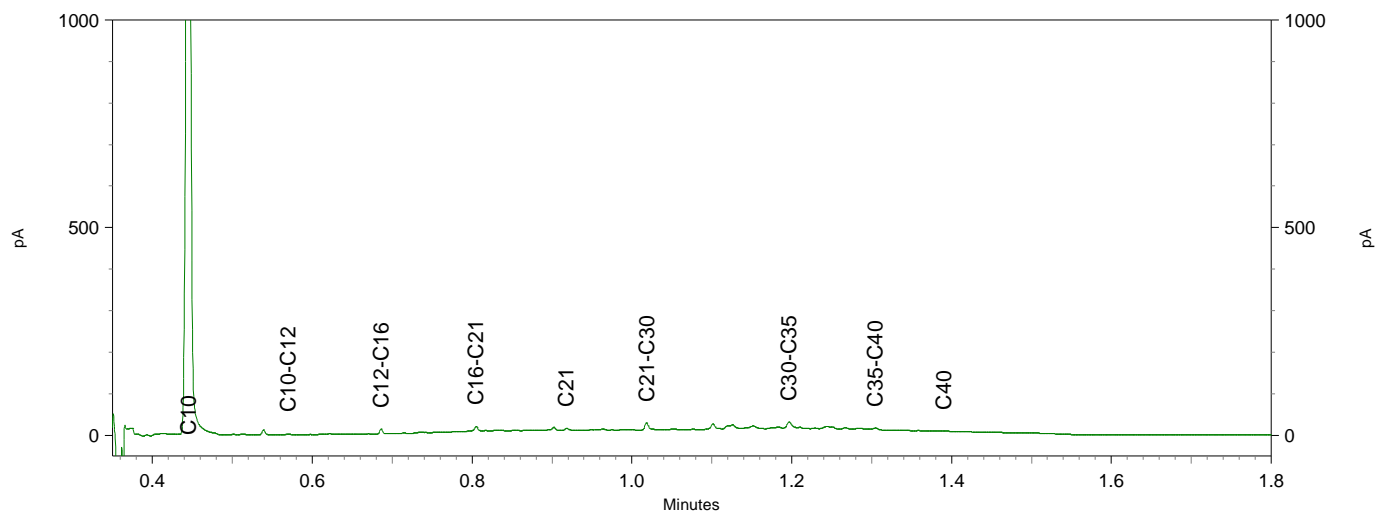
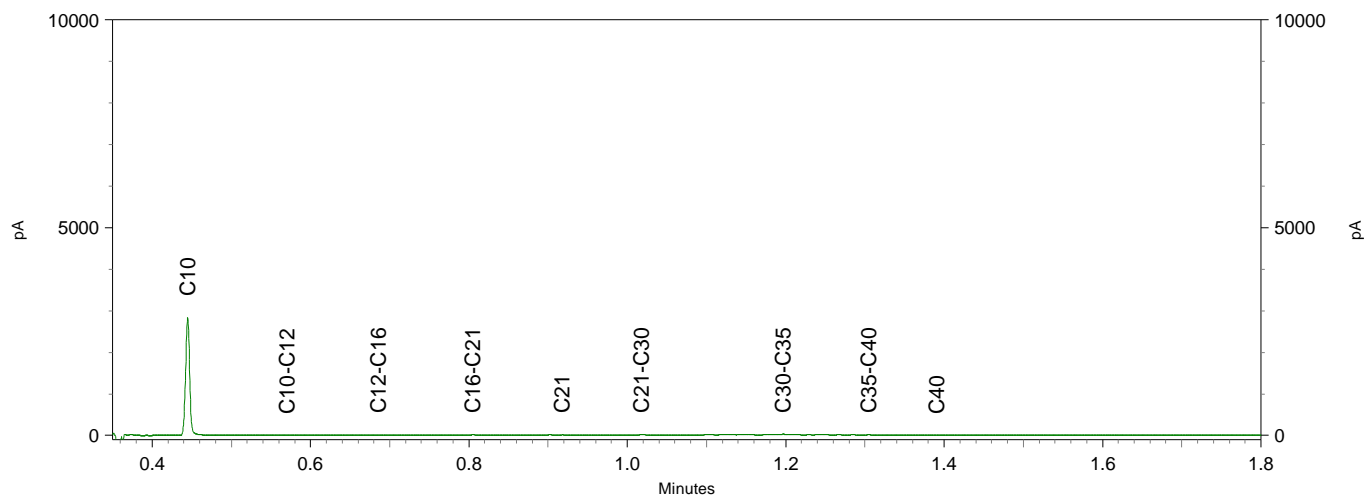



Greenhouse Advies  
T.a.v. Eefke Vennegoor  
Huismanstraat 6  
6851 GT HUISSEN

## Analyscertificaat

Datum: 29-Sep-2021

Hierbij ontvangt u de resultaten van het navolgende laboratoriumonderzoek.

Certificaatnummer/Versie	2021151861/1
Uw project/verslagnummer	P01463
Uw projectnaam	Gemeentewerf te Heerde
Uw ordernummer	
Monster(s) ontvangen	20-Sep-2021

Dit certificaat mag uitsluitend in zijn geheel worden gereproduceerd.  
De analyse resultaten hebben alleen betrekking op het beproefde object.

De grondmonsters worden tot 4 weken na datum ontvangst bewaard en watermonsters tot 2 weken na datum ontvangst. Zonder tegenbericht worden de monsters nadien afgevoerd.  
Indien de monsters langer bewaard dienen te blijven verzoeken wij U dit exemplaar uiterlijk 1 werkdag voor afloop van de standaardbewaarperiode ondertekend aan ons te retourneren. Voor de kosten van het langer bewaren van monsters verwijzen wij naar de prijslijst.

Bewaren tot:

Datum:

Naam:

Handtekening:

Wij vertrouwen erop uw opdracht hiermee naar verwachting te hebben uitgevoerd, mocht U naar aanleiding van dit analyscertificaat nog vragen hebben verzoeken wij U contact op te nemen met de afdeling Verkoop en Advies.

Met vriendelijke groet,

Eurofins Analytico B.V.



Ing. A. Veldhuizen  
Technical Manager

Eurofins Analytico B.V.

Gildeweg 42-46  
3771 NB Barneveld  
P.O. Box 459  
3770 AL Barneveld NL

Tel. +31 (0)34 242 63 00  
Fax +31 (0)34 242 63 99  
E-mail [info-env@eurofins.nl](mailto:info-env@eurofins.nl)  
Site [www.eurofins.nl](http://www.eurofins.nl)

BNP Paribas S.A. 227 9245 25  
IBAN: NL71BNPA0227924525  
BIC: BNPANL2A  
KvK/CoC No. 09088623  
BTW/VAT No. NL 8043.14.883.B01

Eurofins Analytico B.V. is ISO 14001: 2015 gecertificeerd door TÜV en erkend door het Vlaamse Gewest (OVAM en Dep. Omgeving), het Brusselse Gewest (BIM), het Waalse Gewest (DGRNE-OWD) en door de overheid van Luxemburg (MEV).

## Analysecertificaat

Uw project/verslagnummer	P01463	Certificaatnummer/Versie	2021151861/1
Uw projectnaam	Gemeentewerf te Heerde	Startdatum analyse	20-Sep-2021
Uw ordernummer		Datum einde analyse	29-Sep-2021
Uw monsternemer		Rapportagedatum	29-Sep-2021/18:30
		Bijlage	A, B, C, D
		Pagina	1/4

Analyse	Eenheid	1	2	3	4	5
<b>Voorbehandeling</b>						
Cryogeen malen		Uitgevoerd	Uitgevoerd	Uitgevoerd	Uitgevoerd	Uitgevoerd
<b>Bodemkundige analyses</b>						
S Droge stof	% (m/m)	96.7	94.2	94.4	92.7	93.2
S Organische stof	% (m/m) ds	<0.7	0.8	<0.7	2.2	1.9
Gloeirest	% (m/m) ds	99	99	100	98	98
S Korrelgrootte < 2 µm (Lutum)	% (m/m) ds	2.2	<2.0	<2.0	3.1	2.2
<b>Metalen</b>						
S Barium (Ba)	mg/kg ds	<20	<20	<20	26	30
S Cadmium (Cd)	mg/kg ds	<0.20	<0.20	<0.20	<0.20	<0.20
S Kobalt (Co)	mg/kg ds	4.8	<3.0	<3.0	3.9	3.8
S Koper (Cu)	mg/kg ds	<5.0	<5.0	<5.0	7.8	15
S Kwik (Hg)	mg/kg ds	<0.050	<0.050	<0.050	0.068	0.21
S Molybdeen (Mo)	mg/kg ds	<1.5	<1.5	<1.5	<1.5	<1.5
S Nikkel (Ni)	mg/kg ds	4.3	<4.0	<4.0	4.9	5.1
S Lood (Pb)	mg/kg ds	<10	<10	<10	47	52
S Zink (Zn)	mg/kg ds	<20	<20	<20	25	40
<b>Minerale olie</b>						
Minerale olie (C10-C12)	mg/kg ds	<3.0	<3.0	<3.0	3.1	<3.0
Minerale olie (C12-C16)	mg/kg ds	<5.0	<5.0	<5.0	<5.0	<5.0
Minerale olie (C16-C21)	mg/kg ds	<5.0	<5.0	8.3	13	11
Minerale olie (C21-C30)	mg/kg ds	<11	<11	<11	24	35
Minerale olie (C30-C35)	mg/kg ds	<5.0	<5.0	<5.0	16	16
Minerale olie (C35-C40)	mg/kg ds	<6.0	<6.0	<6.0	<6.0	6.5
S Minerale olie totaal (C10-C40)	mg/kg ds	<35	<35	<35	64	71
Chromatogram olie (GC)					Zie bijl.	Zie bijl.
<b>Organo chloorbestrijdingsmiddelen, OCB</b>						
S alfa-HCH	mg/kg ds				<0.0010	<0.0010
S beta-HCH	mg/kg ds				<0.0010	<0.0010
S gamma-HCH	mg/kg ds				<0.0010	<0.0010

Nr.	Uw monsteromschrijving	Opgegeven monstermatrix	Monster nr.
1	C1	Grond (AS3000)	12287034
2	C2	Grond (AS3000)	12287035
3	E1	Grond (AS3000)	12287036
4	F1	Grond (AS3000)	12287037
5	F2	Grond (AS3000)	12287038

Q: door RvA geaccrediteerde verrichting  
R: AP04 erkende en geaccrediteerde verrichting  
S: AS SIKB erkende en geaccrediteerde verrichting  
V: VLAREL erkende verrichting  
W: Waals Gewest erkende verrichting

Eurofins Analytico B.V.

Gildeweg 42-46  
3771 NB Barneveld  
P.O. Box 459  
3770 AL Barneveld NL  
Tel. +31 (0)34 242 63 00  
Fax +31 (0)34 242 63 99  
E-mail info-env@eurofins.nl  
Site www.eurofins.nl

BNP Paribas S.A. 227 9245 25  
IBAN: NL71BNPA0227924525  
BIC: BNPANL2A  
KvK/CoC No. 09088623  
BTW/VAT No. NL 8043.14.883.B01

Dit certificaat mag uitsluitend in zijn geheel worden gereproduceerd.  
Eurofins Analytico B.V. is ISO 14001: 2015 gecertificeerd door TÜV  
en erkend door het Vlaamse Gewest (OVAM en Dep. Omgeving),  
het Brusselse Gewest (BIM), het Waalse Gewest (DGRNE-OWD)  
en door de overheid van Luxemburg (MEV).



TESTEN  
RvA LO10

## Analysecertificaat

Uw project/verslagnummer P01463  
 Uw projectnaam Gemeentewerf te Heerde  
 Uw ordernummer  
 Uw monsternemer

Certificaatnummer/Versie 2021151861/1  
 Startdatum analyse 20-Sep-2021  
 Datum einde analyse 29-Sep-2021  
 Rapportagedatum 29-Sep-2021/18:30  
 Bijlage A, B, C, D  
 Pagina 2/4

Analyse	Eenheid	1	2	3	4	5
S delta-HCH	mg/kg ds			<0.0010	<0.0010	
S Hexachloorbenzeen	mg/kg ds			<0.0010	<0.0010	
S Heptachloor	mg/kg ds			<0.0010	<0.0010	
S Heptachloorepoxide(cis- of A)	mg/kg ds			<0.0010	<0.0010	
S Heptachloorepoxide(trans- of B)	mg/kg ds			<0.0010	<0.0010	
S Hexachloorbutadien	mg/kg ds			<0.0010	<0.0010	
S Aldrin	mg/kg ds			<0.0010	<0.0010	
S Dieldrin	mg/kg ds			<0.0010	<0.0010	
S Endrin	mg/kg ds			<0.0010	<0.0010	
S Isodrin	mg/kg ds			<0.0010	<0.0010	
S Telodrin	mg/kg ds			<0.0010	<0.0010	
S alfa-Endosulfan	mg/kg ds			<0.0010	<0.0010	
Q beta-Endosulfan	mg/kg ds			<0.0010	<0.0010	
S Endosulfansulfaat	mg/kg ds			<0.0020	<0.0020	
S alfa-Chloordaan	mg/kg ds			<0.0010	<0.0010	
S gamma-Chloordaan	mg/kg ds			<0.0010	<0.0010	
S o,p'-DDT	mg/kg ds			<0.0010	0.0026	
S p,p'-DDT	mg/kg ds			<0.0010	0.015	
S o,p'-DDE	mg/kg ds			<0.0010	<0.0010	
S p,p'-DDE	mg/kg ds			<0.0010	0.0022	
S o,p'-DDD	mg/kg ds			<0.0010	0.0011	
S p,p'-DDD	mg/kg ds			<0.0010	0.0052	
S HCH (som) (factor 0,7)	mg/kg ds			0.0021 <sup>2)</sup>	0.0021 <sup>2)</sup>	
S Drins (som) (factor 0,7)	mg/kg ds			0.0021 <sup>2)</sup>	0.0021 <sup>2)</sup>	
S Heptachloorepoxide (som) (factor 0,7)	mg/kg ds			0.0014 <sup>2)</sup>	0.0014 <sup>2)</sup>	
S DDD (som) (factor 0,7)	mg/kg ds			0.0014 <sup>2)</sup>	0.0062	
S DDE (som) (factor 0,7)	mg/kg ds			0.0014 <sup>2)</sup>	0.0029	
S DDT (som) (factor 0,7)	mg/kg ds			0.0014 <sup>2)</sup>	0.018	
S DDX (som) (factor 0,7)	mg/kg ds			0.0042 <sup>2)</sup>	0.027	
S Chloordaan (som) (factor 0,7)	mg/kg ds			0.0014 <sup>2)</sup>	0.0014 <sup>2)</sup>	
S OCB (som) LB (factor 0,7)	mg/kg ds			0.015 <sup>2)</sup>	0.037	

### Nr. Uw monsteromschrijving

Nr.	Uw monsteromschrijving	Opgegeven monsternatrix	Monster nr.
1	C1	Grond (AS3000)	12287034
2	C2	Grond (AS3000)	12287035
3	E1	Grond (AS3000)	12287036
4	F1	Grond (AS3000)	12287037
5	F2	Grond (AS3000)	12287038

Q: door RvA geaccrediteerde verrichting  
 R: AP04 erkende en geaccrediteerde verrichting  
 S: AS SIKB erkende en geaccrediteerde verrichting  
 V: VLAREL erkende verrichting  
 W: Waals Gewest erkende verrichting

Eurofins Analytico B.V.

Gildeweg 42-46  
 3771 NB Barneveld  
 P.O. Box 459  
 3770 AL Barneveld NL  
 Tel. +31 (0)34 242 63 00  
 Fax +31 (0)34 242 63 99  
 E-mail info-env@eurofins.nl  
 Site www.eurofins.nl

BNP Paribas S.A. 227 9245 25  
 IBAN: NL71BNPA0227924525  
 BIC: BNPANL2A  
 KvK/CoC No. 09088623  
 BTW/VAT No. NL 8043.14.883.B01

Dit certificaat mag uitsluitend in zijn geheel worden gereproduceerd.  
 Eurofins Analytico B.V. is ISO 14001: 2015 gecertificeerd door TÜV  
 en erkend door het Vlaamse Gewest (OVAM en Dep. Omgeving),  
 het Brusselse Gewest (BIM), het Waalse Gewest (DGRNE-OWD)  
 en door de overheid van Luxemburg (MEV).



## Analysecertificaat

Uw project/verslagnummer	P01463	Certificaatnummer/Versie	2021151861/1
Uw projectnaam	Gemeentewerf te Heerde	Startdatum analyse	20-Sep-2021
Uw ordernummer		Datum einde analyse	29-Sep-2021
Uw monsternemer		Rapportagedatum	29-Sep-2021/18:30
		Bijlage	A, B, C, D
		Pagina	3/4

Analyse	Eenheid	1	2	3	4	5
S OCB (som) WB (factor 0,7)	mg/kg ds				0.016 <sup>2)</sup>	0.039
<b>Polychloorbifenylen, PCB</b>						
S PCB 28	mg/kg ds	<0.0010	<0.0010	<0.0010	<0.0010	<0.0010
S PCB 52	mg/kg ds	<0.0010	<0.0010	<0.0010	<0.0010	<0.0010
S PCB 101	mg/kg ds	<0.0010	<0.0010	<0.0010	<0.0010	<0.0010
S PCB 118	mg/kg ds	<0.0010	<0.0010	<0.0010	<0.0010	<0.0010
S PCB 138	mg/kg ds	<0.0010	<0.0010	<0.0010	<0.0010	<0.0010
S PCB 153	mg/kg ds	<0.0010	<0.0010	<0.0010	<0.0010	<0.0010
S PCB 180	mg/kg ds	<0.0010	<0.0010	<0.0010	<0.0010	<0.0010
S PCB (som 7) (factor 0,7)	mg/kg ds	0.0049 <sup>2)</sup>	0.0049 <sup>2)</sup>	0.0049 <sup>2)</sup>	0.0049 <sup>2)</sup>	0.0049 <sup>2)</sup>
<b>Polycyclische Aromatische Koolwaterstoffen, PAK</b>						
S Naftaleen	mg/kg ds	<0.050	<0.050	<0.050	<0.050	<0.050
S Fenanthreen	mg/kg ds	<0.050	<0.050	<0.050	1.6	0.99
S Anthraceen	mg/kg ds	<0.050	<0.050	<0.050	0.46	0.44
S Fluorantheen	mg/kg ds	<0.050	<0.050	<0.050	2.0	2.5
S Benzo(a)anthraceen	mg/kg ds	<0.050	<0.050	<0.050	0.84	1.2
S Chryseen	mg/kg ds	<0.050	<0.050	<0.050	0.80	1.3
S Benzo(k)fluorantheen	mg/kg ds	<0.050	<0.050	<0.050	0.37	0.56
S Benzo(a)pyreen	mg/kg ds	<0.050	<0.050	<0.050	0.61	1.3
S Benzo(ghi)peryleen	mg/kg ds	<0.050	<0.050	<0.050	0.48	1.0
S Indeno(123-cd)pyreen	mg/kg ds	<0.050	<0.050	<0.050	0.51	1.1
S PAK VROM (10) (factor 0,7)	mg/kg ds	0.35 <sup>2)</sup>	0.35 <sup>2)</sup>	0.35 <sup>2)</sup>	7.7	10

### Nr. Uw monsteromschrijving

Nr.	Uw monsteromschrijving	Opgegeven monstermatrix	Monster nr.
1	C1	Grond (AS3000)	12287034
2	C2	Grond (AS3000)	12287035
3	E1	Grond (AS3000)	12287036
4	F1	Grond (AS3000)	12287037
5	F2	Grond (AS3000)	12287038

Eurofins Analytico B.V.

Gildeweg 42-46  
3771 NB Barneveld  
P.O. Box 459  
3770 AL Barneveld NL

Tel. +31 (0)34 242 63 00  
Fax +31 (0)34 242 63 99  
E-mail info-env@eurofins.nl  
Site www.eurofins.nl

BNP Paribas S.A. 227 9245 25  
IBAN: NL71BNPA0227924525  
BIC: BNPANL2A  
KvK/CoC No. 09088623  
BTW/VAT No. NL 8043.14.883.B01

Q: door RvA geaccrediteerde verrichting  
R: AP04 erkende en geaccrediteerde verrichting  
S: AS SIKB erkende en geaccrediteerde verrichting  
V: VLAREL erkende verrichting  
W: Waals Gewest erkende verrichting

Dit certificaat mag uitsluitend in zijn geheel worden gereproduceerd.  
Eurofins Analytico B.V. is ISO 14001: 2015 gecertificeerd door TÜV en erkend door het Vlaamse Gewest (OVAM en Dep. Omgeving), het Brusselse Gewest (BIM), het Waalse Gewest (DGRNE-OWD) en door de overheid van Luxemburg (MEV).



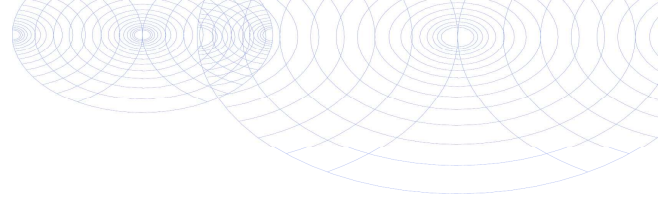

## Analysecertificaat

Uw project/verslagnummer P01463  
 Uw projectnaam Gemeentewerf te Heerde  
 Uw ordernummer  
 Uw monsternemer

Certificaatnummer/Versie 2021151861/1  
 Startdatum analyse 20-Sep-2021  
 Datum einde analyse 29-Sep-2021  
 Rapportagedatum 29-Sep-2021/18:30  
 Bijlage A, B, C, D  
 Pagina 4/4

Analyse	Eenheid	6
<b>Voorbehandeling</b>		
Cryogeen malen		Uitgevoerd
<b>Bodemkundige analyses</b>		
S Droge stof	% (m/m)	95.5
S Organische stof	% (m/m) ds	<0.7 <sup>1)</sup>
Gloeirest	% (m/m) ds	99
<b>Minerale olie</b>		
Minerale olie (C10-C12)	mg/kg ds	<3.0
Minerale olie (C12-C16)	mg/kg ds	<5.0
Minerale olie (C16-C21)	mg/kg ds	6.4
Minerale olie (C21-C30)	mg/kg ds	<11
Minerale olie (C30-C35)	mg/kg ds	5.9
Minerale olie (C35-C40)	mg/kg ds	<6.0
S Minerale olie totaal (C10-C40)	mg/kg ds	<35

Nr. Uw monsteromschrijving  
 6 I1

Opgegeven monstermatrix  
 Grond (AS3000)

Monster nr.  
 12287039

Eurofins Analytico B.V.

Gildeweg 42-46 Tel. +31 (0)34 242 63 00  
 3771 NB Barneveld Fax +31 (0)34 242 63 99  
 P.O. Box 459 E-mail info-env@eurofins.nl  
 3770 AL Barneveld NL Site www.eurofins.nl



BNP Paribas S.A. 227 9245 25  
 IBAN: NL71BNPA0227924525  
 BIC: BNPANL2A  
 KvK/CoC No. 09088623  
 BTW/VAT No. NL 8043.14.883.B01

Q: door RvA geaccrediteerde verrichting  
 R: AP04 erkende en geaccrediteerde verrichting  
 S: AS SIKB erkende en geaccrediteerde verrichting  
 V: VLAREL erkende verrichting  
 W: Waals Gewest erkende verrichting

Dit certificaat mag uitsluitend in zijn geheel worden gereproduceerd.  
 Eurofins Analytico B.V. is ISO 14001: 2015 gecertificeerd door TÜV en erkend door het Vlaamse Gewest (OVAM en Dep. Omgeving), het Brusselse Gewest (BIM), het Waalse Gewest (DGRNE-OWD) en door de overheid van Luxemburg (MEV).

Akkoord  
 Pr.coörd.





**Bijlage (A) met de opgegeven deelmonsterinformatie behorende bij het analysecertificaat. 2021151861/1**

Pagina 1/1

Monster nr.	Uw monsteromschrijving			Uw datum monstername	Monsteromsch./Monstername ID
	Barcode	Boornr	Van Tot		
12287034	C1				
0539045712	36	25	55	17-Sep-2021	1
12287035	C2				
0539046874	37	25	60	15-Sep-2021	2
0539047003	33	7	57	15-Sep-2021	1
0539045706	34	40	90	17-Sep-2021	2
0539045707	35	40	55	17-Sep-2021	2
12287036	E1				
0539045758	25	7	55	17-Sep-2021	1
0539045771	22	15	65	17-Sep-2021	1
0539045752	24	15	45	17-Sep-2021	1
0539045767	23	15	60	17-Sep-2021	1
12287037	F1				
0539045688	12	14	64	17-Sep-2021	2
0539045864	14	35	70	17-Sep-2021	3
0539045845	13	14	64	17-Sep-2021	2
12287038	F2				
0539047409	10	7	30	15-Sep-2021	1
0539047419	10	30	70	15-Sep-2021	2
0539045709	14	20	35	17-Sep-2021	2
12287039	I1				
0539045694	28	25	75	17-Sep-2021	1



**Eurofins Analytico B.V.**

Gildeweg 42-46  
3771 NB Barneveld  
P.O. Box 459  
3770 AL Barneveld NL

Tel. +31 (0)34 242 63 00  
Fax +31 (0)34 242 63 99  
E-mail info-env@eurofins.nl  
Site www.eurofins.nl

BNP Paribas S.A. 227 9245 25  
IBAN: NL71BNP0227924525  
BIC: BNPANL2A  
KvK/CoC No. 09088623  
BTW/VAT No. NL 8043.14.883.B01

Eurofins Analytico B.V. is ISO 14001: 2015 gecertificeerd door TÜV en erkend door het Vlaamse Gewest (OVAM en Dep. Omgeving), het Brusselse Gewest (BIM), het Waalse Gewest (DGRNE-OWD) en door de overheid van Luxemburg (MEV).

**Bijlage (B) met opmerkingen behorende bij analysecertificaat 2021151861/1**

Pagina 1/1

**Opmerking 1)**

Het organische stof gehalte is gecorrigeerd voor het lutumgehalte van 5.4 % m/m (SIKB 3010 pb 3).

**Opmerking 2)**

De toetswaarde van de som is gelijk aan de sommatie van 0,7\*RG

**Eurofins Analytico B.V.**

Gildeweg 42-46      Tel. +31 (0)34 242 63 00  
3771 NB Barneveld      Fax +31 (0)34 242 63 99  
P.O. Box 459      E-mail [info-env@eurofins.nl](mailto:info-env@eurofins.nl)  
3770 AL Barneveld NL      Site [www.eurofins.nl](http://www.eurofins.nl)

BNP Paribas S.A. 227 9245 25  
IBAN: NL71BNPA0227924525  
BIC: BNPANL2A  
KvK/CoC No. 09088623  
BTW/VAT No. NL 8043.14.883.B01

Eurofins Analytico B.V. is ISO 14001: 2015 gecertificeerd door TÜV en erkend door het Vlaamse Gewest (OVAM en Dep. Omgeving), het Brusselse Gewest (BIM), het Waalse Gewest (DGRNE-OWD) en door de overheid van Luxemburg (MEV).

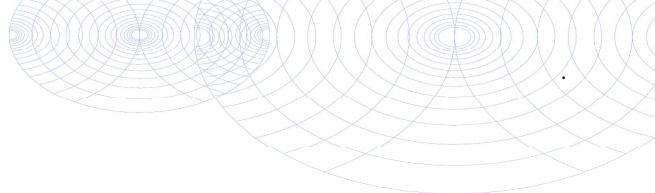

**Bijlage (C) met methodeverwijzingen behorende bij analysecertificaat 2021151861/1**

Pagina 1/1

Analyse	Methode	Techniek	Methode referentie
<b>Voorbehandeling</b>			
UitScan Cryo	W0106	Voorbehandeling	AS3000
<b>Bodemkundige analyses</b>			
Droge Stof	W0104	Gravimetrie	pb 3010-2 en NEN-EN 15934
Organische stof (gloeiverlies)	W0109	Gravimetrie	pb 3010-3 en NEN 5754
Korrelgrootte < 2 µm (lutum)	W0171	Sedimentatie	pb 3010-4 en NEN 5753
<b>Metalen</b>			
Barium (Ba)	W0423	ICP-MS	pb 3010-5 en NEN-EN-ISO 17294-2
Cadmium (Cd)	W0423	ICP-MS	pb 3010-5 en NEN-EN-ISO 17294-2
Kobalt (Co)	W0423	ICP-MS	pb 3010-5 en NEN-EN-ISO 17294-2
Koper (Cu)	W0423	ICP-MS	pb 3010-5 en NEN-EN-ISO 17294-2
Kwik (Hg)	W0423	ICP-MS	pb 3010-5 en NEN-EN-ISO 17294-2
Molybdeen (Mo)	W0423	ICP-MS	pb 3010-5 en NEN-EN-ISO 17294-2
Nikkel (Ni)	W0423	ICP-MS	pb 3010-5 en NEN-EN-ISO 17294-2
Lood (Pb)	W0423	ICP-MS	pb 3010-5 en NEN-EN-ISO 17294-2
Zink (Zn)	W0423	ICP-MS	pb 3010-5 en NEN-EN-ISO 17294-2
<b>Minerale olie</b>			
Minerale Olie (C10-C40)	W0202	GC-FID	pb 3010-7 en NEN-EN-ISO 16703
Chromatogram M0 (GC)	W0202	GC-FID	NEN-EN-ISO 16703
<b>Organo chloorbestrijdingsmiddelen, OCB</b>			
OCB (25)	W0262	GC-MS	pb 3020-1-3 & NEN 6980
OCB som AP04/AS3X	W0262	GC-MS	pb 3020-1-3 & NEN 6980
<b>Polychloorbifenylen, PCB</b>			
PCB (7)	W0271	GC-MS	pb 3010-8 en NEN 6980
<b>Polycyclische Aromatische Koolwaterstoffen, PAK</b>			
PAK som AS3000/AP04	W0271	GC-MS	pb. 3010-6 en NEN-ISO 18287
PAK (10) (VROM)	W0271	GC-MS	pb. 3010-6 en NEN-ISO 18287

Nadere informatie over de toegepaste onderzoeksmethoden alsmede een classificatie van de meetonzekerheid staan vermeld in ons overzicht "Specificaties analysemethoden", versie juni 2020.

**Bijlage (D) opmerkingen aangaande de monstername en conserveringstermijn 2021151861/1**

Pagina 1/1

Er zijn verschillen met de richtlijnen geconstateerd die de betrouwbaarheid van de resultaten van onderstaande monsters of analyses mogelijk hebben beïnvloed.

<b>Analyse</b>	<b>Monster nr.</b>
Mengmonster samengesteld uit verschillende typen monstermateriaal.	
Mengmonster 4 monsters	12287036
no remarks	
Mengmonster 4 monsters	12287036

**Eurofins Analytico B.V.**

Gildeweg 42-46  
3771 NB Barneveld  
P.O. Box 459  
3770 AL Barneveld NL

Tel. +31 (0)34 242 63 00  
Fax +31 (0)34 242 63 99  
E-mail [info-env@eurofins.nl](mailto:info-env@eurofins.nl)  
Site [www.eurofins.nl](http://www.eurofins.nl)

BNP Paribas S.A. 227 9245 25  
IBAN: NL71BNPA0227924525  
BIC: BNPANL2A  
KvK/CoC No. 09088623  
BTW/VAT No. NL 8043.14.883.B01

Eurofins Analytico B.V. is ISO 14001: 2015 gecertificeerd door TÜV en erkend door het Vlaamse Gewest (OVAM en Dep. Omgeving), het Brusselse Gewest (BIM), het Waalse Gewest (DGRNE-OWD) en door de overheid van Luxemburg (MEV).

Chromatogram TPH/ Mineral Oil

Sample ID.: 12287037  
Certificate no.:2021151861  
Sample description.: F1

V

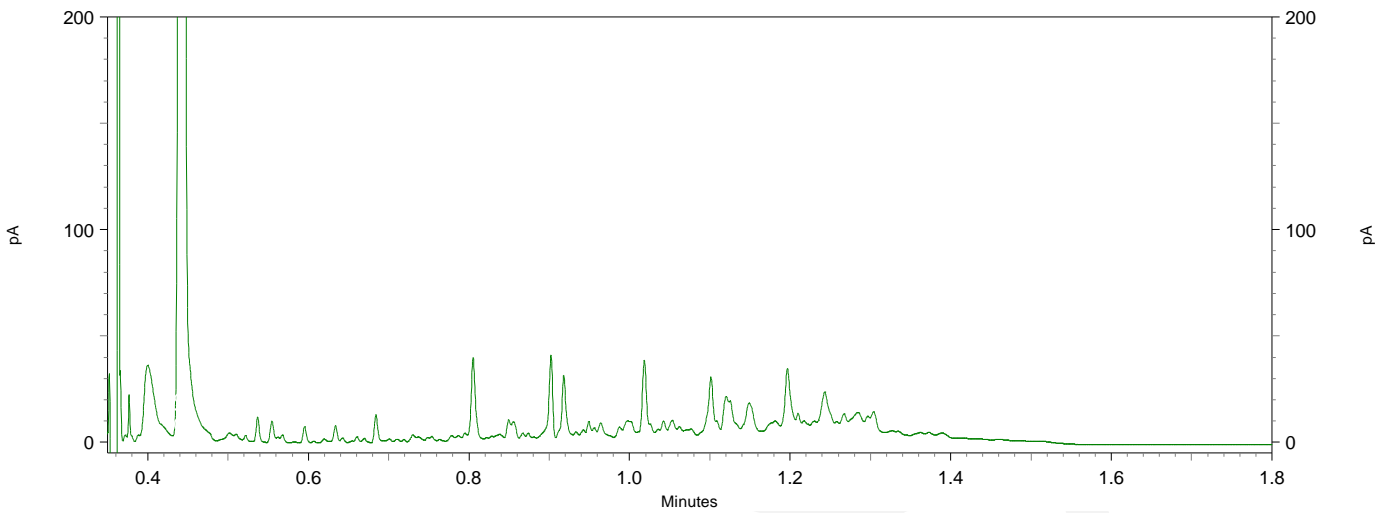
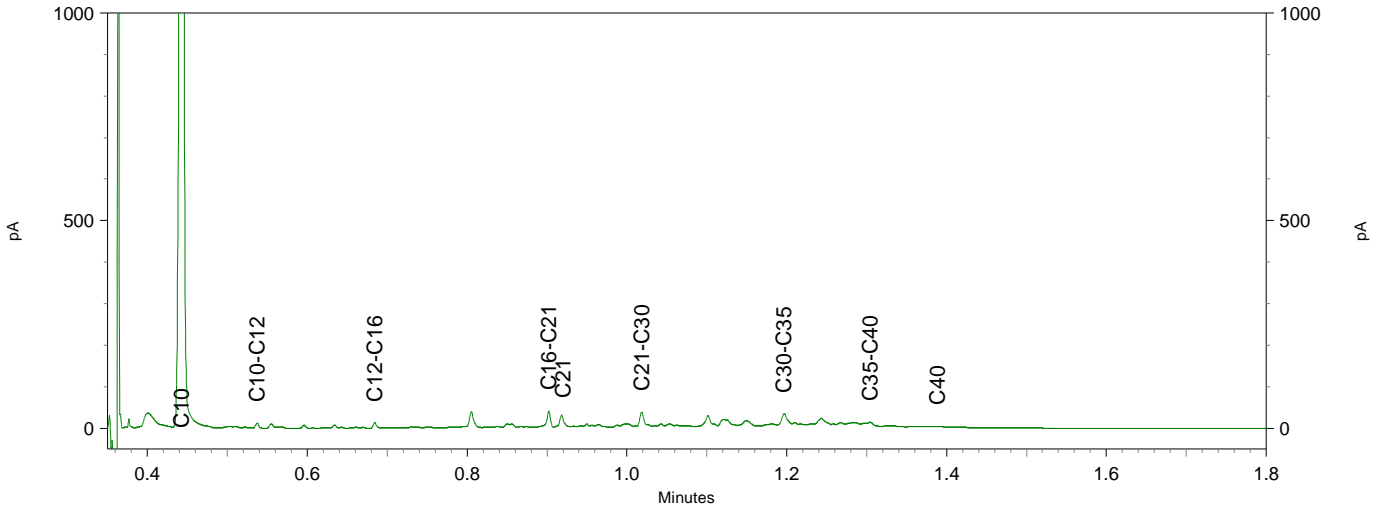
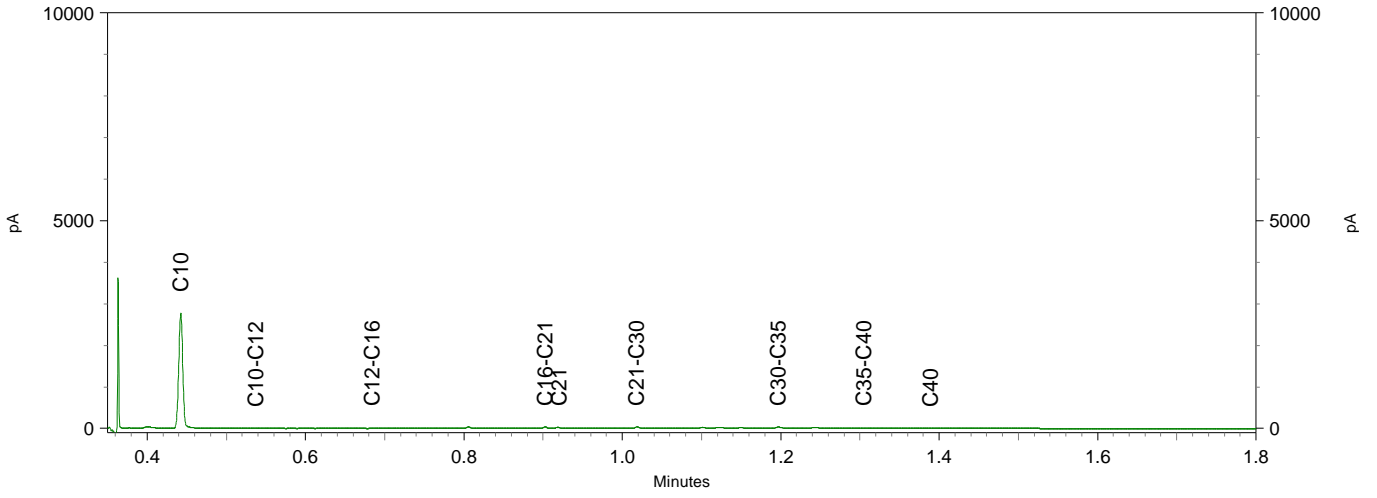



Chromatogram TPH/ Mineral Oil

Sample ID.: 12287038  
 Certificate no.: 2021151861  
 Sample description.: F2

V

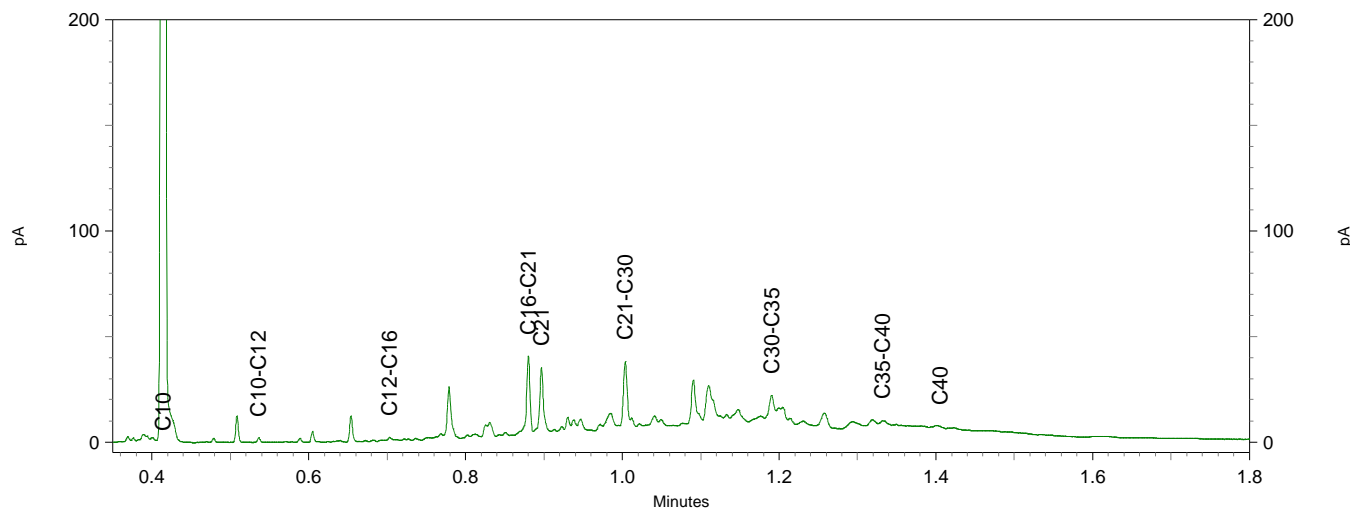
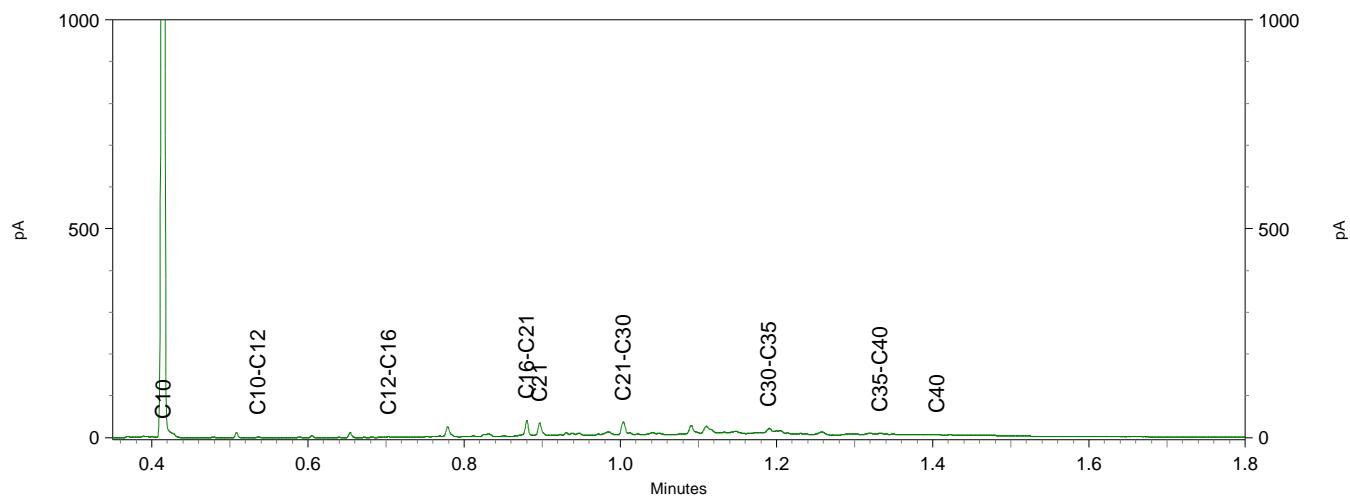
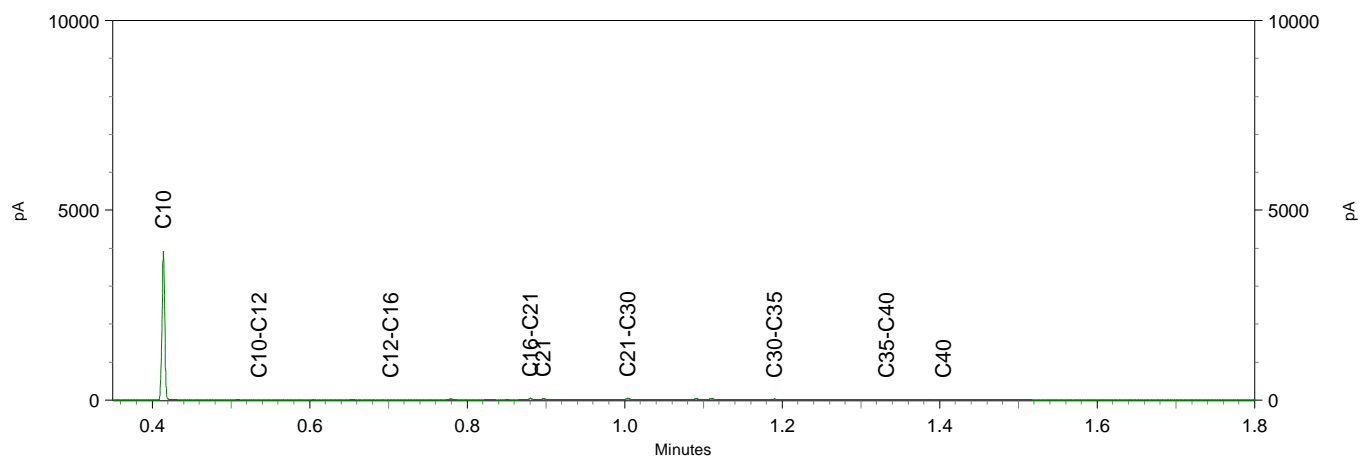



Greenhouse Advies  
T.a.v. Eefke Vennegoor  
Huismanstraat 6  
6851 GT HUISSEN

## Analyscertificaat

Datum: 24-Sep-2021

Hierbij ontvangt u de resultaten van het navolgende laboratoriumonderzoek.

Certificaatnummer/Versie	2021150956/1
Uw project/verslagnummer	P01463
Uw projectnaam	Gemeentewerf te Heerde
Uw ordernummer	
Monster(s) ontvangen	17-Sep-2021

Dit certificaat mag uitsluitend in zijn geheel worden gereproduceerd.  
De analyse resultaten hebben alleen betrekking op het beproefde object.

De grondmonsters worden tot 4 weken na datum ontvangst bewaard en watermonsters tot 2 weken na datum ontvangst. Zonder tegenbericht worden de monsters nadien afgevoerd.  
Indien de monsters langer bewaard dienen te blijven verzoeken wij U dit exemplaar uiterlijk 1 werkdag voor afloop van de standaardbewaarperiode ondertekend aan ons te retourneren. Voor de kosten van het langer bewaren van monsters verwijzen wij naar de prijslijst.

Bewaren tot:

Datum:

Naam:

Handtekening:

Wij vertrouwen erop uw opdracht hiermee naar verwachting te hebben uitgevoerd, mocht U naar aanleiding van dit analyscertificaat nog vragen hebben verzoeken wij U contact op te nemen met de afdeling Verkoop en Advies.

Met vriendelijke groet,

Eurofins Analytico B.V.



Ing. A. Veldhuizen  
Technical Manager

### Eurofins Analytico B.V.

Gildeweg 42-46  
3771 NB Barneveld  
P.O. Box 459  
3770 AL Barneveld NL

Tel. +31 (0)34 242 63 00  
Fax +31 (0)34 242 63 99  
E-mail [info-env@eurofins.nl](mailto:info-env@eurofins.nl)  
Site [www.eurofins.nl](http://www.eurofins.nl)

BNP Paribas S.A. 227 9245 25  
IBAN: NL71BNPA0227924525  
BIC: BNPANL2A  
KvK/CoC No. 09088623  
BTW/VAT No. NL 8043.14.883.B01

Eurofins Analytico B.V. is ISO 14001: 2015 gecertificeerd door TÜV en erkend door het Vlaamse Gewest (OVAM en Dep. Omgeving), het Brusselse Gewest (BIM), het Waalse Gewest (DGRNE-OWD) en door de overheid van Luxemburg (MEV).

## Analysecertificaat

Uw project/verslagnummer	P01463	Certificaatnummer/Versie	2021150956/1
Uw projectnaam	Gemeentewerf te Heerde	Startdatum analyse	17-Sep-2021
Uw ordernummer		Datum einde analyse	24-Sep-2021
Uw monsternemer		Rapportagedatum	24-Sep-2021/10:51
		Bijlage	A, B, C, D
		Pagina	1/2

Analyse	Eenheid	1	2	3	4	5
<b>Voorbehandeling</b>						
Verkleinen kaakbreker		Uitgevoerd				
Cryogeen malen		Uitgevoerd				
<b>Bodemkundige analyses</b>						
S Droge stof	% (m/m)	93.6	91.0	93.1	91.1	93.6
S Organische stof	% (m/m) ds	<0.7		1.3	3.2	<0.7
Gloeirest	% (m/m) ds	99		98	97	99
S Korrelgrootte < 2 µm (Lutum)	% (m/m) ds	<2.0		3.0	2.9	2.8
<b>Metalen</b>						
S Barium (Ba)	mg/kg ds	<20		<20	41	<20
S Cadmium (Cd)	mg/kg ds	<0.20		<0.20	<0.20	<0.20
S Kobalt (Co)	mg/kg ds	<3.0		<3.0	<3.0	<3.0
S Koper (Cu)	mg/kg ds	<5.0		6.3	8.8	<5.0
S Kwik (Hg)	mg/kg ds	<0.050		0.10	0.075	<0.050
S Molybdeen (Mo)	mg/kg ds	<1.5		<1.5	<1.5	<1.5
S Nikkel (Ni)	mg/kg ds	<4.0		5.5	4.9	<4.0
S Lood (Pb)	mg/kg ds	11		24	39	<10
S Zink (Zn)	mg/kg ds	<20		<20	31	<20
<b>Voluchtige Aromatische Koolwaterstoffen</b>						
S Benzeen	mg/kg ds		<0.050			
S Toluene	mg/kg ds		<0.050			
S Ethylbenzeen	mg/kg ds		<0.050			
S o-Xyleen	mg/kg ds		<0.050			
S m, p-Xyleen	mg/kg ds		<0.050			
S Xylenen (som) (factor 0,7)	mg/kg ds		0.070 <sup>1)</sup>			
BTEX (som)	mg/kg ds		<0.25			
S Naftaleen	mg/kg ds		<0.010			
<b>Minerale olie</b>						
Minerale olie (C10-C12)	mg/kg ds	<3.0	<3.0	<3.0	<3.0	<3.0
Minerale olie (C12-C16)	mg/kg ds	<5.0	<5.0	<5.0	<5.0	<5.0

Nr.	Uw monsteromschrijving	Opgegeven monstermatrix	Monster nr.
1	H1	Grond (AS3000)	12283922
2	J1	Grond (AS3000)	12283923
3	K1	Grond (AS3000)	12283924
4	K2	Grond (AS3000)	12283925
5	K3	Grond (AS3000)	12283926

Eurofins Analytico B.V.

Gildeweg 42-46  
3771 NB Barneveld  
P.O. Box 459  
3770 AL Barneveld NL

Tel. +31 (0)34 242 63 00  
Fax +31 (0)34 242 63 99  
E-mail info-env@eurofins.nl  
Site www.eurofins.nl

BNP Paribas S.A. 227 9245 25  
IBAN: NL71BNPA0227924525  
BIC: BNPANL2A  
KvK/CoC No. 09088623  
BTW/VAT No. NL 8043.14.883.B01



Q: door RvA geaccrediteerde verrichting  
R: AP04 erkende en geaccrediteerde verrichting  
S: AS SIKB erkende en geaccrediteerde verrichting  
V: VLAREL erkende verrichting  
W: Waals Gewest erkende verrichting

Dit certificaat mag uitsluitend in zijn geheel worden gereproduceerd.  
Eurofins Analytico B.V. is ISO 14001: 2015 gecertificeerd door TÜV en erkend door het Vlaamse Gewest (OVAM en Dep. Omgeving), het Brusselse Gewest (BIM), het Waalse Gewest (DGRNE-OWD) en door de overheid van Luxemburg (MEV).



## Analysecertificaat

Uw project/verslagnummer P01463  
 Uw projectnaam Gemeentewerf te Heerde  
 Uw ordernummer  
 Uw monsternemer

Certificaatnummer/Versie 2021150956/1  
 Startdatum analyse 17-Sep-2021  
 Datum einde analyse 24-Sep-2021  
 Rapportagedatum 24-Sep-2021/10:51  
 Bijlage A, B, C, D  
 Pagina 2/2

Analyse	Eenheid	1	2	3	4	5
Minerale olie (C16-C21)	mg/kg ds	<5.0	<5.0	<5.0	25	<5.0
Minerale olie (C21-C30)	mg/kg ds	<11	<11	<11	55	<11
Minerale olie (C30-C35)	mg/kg ds	<5.0	<5.0	<5.0	29	<5.0
Minerale olie (C35-C40)	mg/kg ds	<6.0	<6.0	<6.0	13	<6.0
S Minerale olie totaal (C10-C40)	mg/kg ds	<35	<35	<35	120	<35
Chromatogram olie (GC)					Zie bijl.	
<b>Polychloorbifenylen, PCB</b>						
S PCB 28	mg/kg ds	<0.0010		<0.0010	<0.0010	<0.0010
S PCB 52	mg/kg ds	<0.0010		<0.0010	<0.0010	<0.0010
S PCB 101	mg/kg ds	<0.0010		<0.0010	<0.0010	<0.0010
S PCB 118	mg/kg ds	<0.0010		<0.0010	<0.0010	<0.0010
S PCB 138	mg/kg ds	<0.0010		0.0011 <sup>2)</sup>	<0.0010	<0.0010
S PCB 153	mg/kg ds	<0.0010		0.0016 <sup>3)</sup>	<0.0010	<0.0010
S PCB 180	mg/kg ds	<0.0010		0.0013	<0.0010	<0.0010
S PCB (som 7) (factor 0,7)	mg/kg ds	0.0049 <sup>1)</sup>		0.0068	0.0049 <sup>1)</sup>	0.0049 <sup>1)</sup>
<b>Polycyclische Aromatische Koolwaterstoffen, PAK</b>						
S Naftaleen	mg/kg ds	<0.050		<0.050	<0.050	<0.050
S Fenanthreen	mg/kg ds	<0.050		<0.050	3.1	<0.050
S Anthraceen	mg/kg ds	<0.050		<0.050	1.1	<0.050
S Fluorantheen	mg/kg ds	<0.050		0.084	7.7	<0.050
S Benzo(a)anthraceen	mg/kg ds	<0.050		<0.050	4.2	<0.050
S Chryseen	mg/kg ds	<0.050		<0.050	3.7	<0.050
S Benzo(k)fluorantheen	mg/kg ds	<0.050		<0.050	1.6	<0.050
S Benzo(a)pyreen	mg/kg ds	<0.050		0.052	3.1	<0.050
S Benzo(ghi)peryleen	mg/kg ds	<0.050		<0.050	2.1	<0.050
S Indeno(123-cd)pyreen	mg/kg ds	<0.050		0.051	1.9	<0.050
S PAK VROM (10) (factor 0,7)	mg/kg ds	0.35 <sup>1)</sup>		0.43	28	0.35 <sup>1)</sup>

### Nr. Uw monsteromschrijving

1 H1  
 2 J1  
 3 K1  
 4 K2  
 5 K3

### Opgegeven monstermatrix

Grond (AS3000)  
 Grond (AS3000)  
 Grond (AS3000)  
 Grond (AS3000)  
 Grond (AS3000)

### Monster nr.

12283922  
 12283923  
 12283924  
 12283925  
 12283926

**Akkoord**  
**Pr. coörd.**

Eurofins Analytico B.V.

Gildeweg 42-46  
 3771 NB Barneveld  
 P.O. Box 459  
 3770 AL Barneveld NL  
 Tel. +31 (0)34 242 63 00  
 Fax +31 (0)34 242 63 99  
 E-mail info-env@eurofins.nl  
 Site www.eurofins.nl

BNP Paribas S.A. 227 9245 25  
 IBAN: NL71BNPA0227924525  
 BIC: BNPANL2A  
 KvK/CoC No. 09088623  
 BTW/VAT No. NL 8043.14.883.B01

Q: door RvA geaccrediteerde verrichting  
 R: AP04 erkende en geaccrediteerde verrichting  
 S: AS SIKB erkende en geaccrediteerde verrichting  
 V: VLAREL erkende verrichting  
 W: Waals Gewest erkende verrichting

Dit certificaat mag uitsluitend in zijn geheel worden gereproduceerd.  
 Eurofins Analytico B.V. is ISO 14001: 2015 gecertificeerd door TÜV  
 en erkend door het Vlaamse Gewest (OVAM en Dep. Omgeving),  
 het Brusselse Gewest (BIM), het Waalse Gewest (DGRNE-OWD)  
 en door de overheid van Luxemburg (MEV).





**Bijlage (A) met de opgegeven deelmonsterinformatie behorende bij het analysecertificaat. 2021150956/1**

Pagina 1/1

Monster nr.	Uw monsteromschrijving			Uw datum monstername	Monsteromsch./Monstername ID
	Barcode	Boornr	Van Tot		
12283922	H1				
0539047413	19	19	50	15-Sep-2021	2
0539047412	20	30	50	15-Sep-2021	2
0539047418	17	7	30	15-Sep-2021	1
0538987990	18	15	45	13-Sep-2021	2
12283923	J1				
0539046975	32	180	230	16-Sep-2021	7
0539046990	30	190	240	16-Sep-2021	7
0538988099	31	190	240	13-Sep-2021	7
12283924	K1				
0539047427	44	0	50	15-Sep-2021	1
0539045697	08	10	50	14-Sep-2021	1
0538987976	09	10	50	14-Sep-2021	1
0538988346	15	7	50	14-Sep-2021	1
0538987582	29	7	50	14-Sep-2021	1
0538988347	21	7	50	14-Sep-2021	1
0538987874	46	0	50	13-Sep-2021	1
0539045726	48	0	50	14-Sep-2021	1
12283925	K2				
0539047421	41	15	30	15-Sep-2021	2
0539047426	42	0	50	15-Sep-2021	1
0539047425	43	0	50	15-Sep-2021	1
0539046806	40	0	50	15-Sep-2021	1
0538987867	45	0	50	14-Sep-2021	1
12283926	K3				
0539046890	43	75	125	15-Sep-2021	3
0538987877	46	75	125	13-Sep-2021	3
0539045675	47	145	195	14-Sep-2021	4
0538988332	16	57	100	14-Sep-2021	2

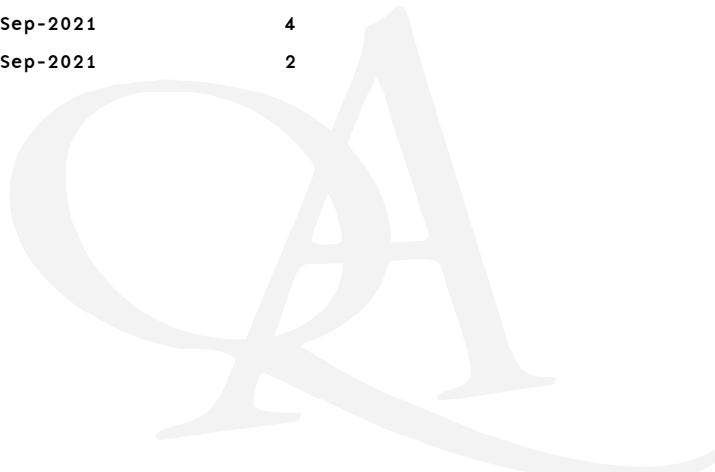

**Eurofins Analytico B.V.**

Gildeweg 42-46  
 3771 NB Barneveld  
 P.O. Box 459  
 3770 AL Barneveld NL

Tel. +31 (0)34 242 63 00  
 Fax +31 (0)34 242 63 99  
 E-mail info-env@eurofins.nl  
 Site www.eurofins.nl

BNP Paribas S.A. 227 9245 25  
 IBAN: NL71BNP0227924525  
 BIC: BNPANL2A  
 KvK/CoC No. 09088623  
 BTW/VAT No. NL 8043.14.883.B01

Eurofins Analytico B.V. is ISO 14001: 2015 gecertificeerd door TÜV en erkend door het Vlaamse Gewest (OVAM en Dep. Omgeving), het Brusselse Gewest (BIM), het Waalse Gewest (DGRNE-OWD) en door de overheid van Luxemburg (MEV).

**Bijlage (B) met opmerkingen behorende bij analysecertificaat 2021150956/1**

Pagina 1/1

**Opmerking 1)**De toetswaarde van de som is gelijk aan de sommatie van  $0,7 \times RG$ **Opmerking 2)**

PCB 138 kan positief beïnvloed worden door PCB 163.

**Opmerking 3)**

PCB 153 kan positief beïnvloed worden door PCB 132.

**Eurofins Analytico B.V.**

Gildeweg 42-46      Tel. +31 (0)34 242 63 00  
3771 NB Barneveld      Fax +31 (0)34 242 63 99  
P.O. Box 459      E-mail info-env@eurofins.nl  
3770 AL Barneveld NL      Site www.eurofins.nl

BNP Paribas S.A. 227 9245 25  
IBAN: NL71BNPA0227924525  
BIC: BNPANL2A  
KvK/CoC No. 09088623  
BTW/VAT No. NL 8043.14.883.B01

Eurofins Analytico B.V. is ISO 14001: 2015 gecertificeerd door TÜV en erkend door het Vlaamse Gewest (OVAM en Dep. Omgeving), het Brusselse Gewest (BIM), het Waalse Gewest (DGRNE-OWD) en door de overheid van Luxemburg (MEV).

**Bijlage (C) met methodeverwijzingen behorende bij analysecertificaat 2021150956/1**

Pagina 1/1

Analyse	Methode	Techniek	Methode referentie
<b>Voorbehandeling</b>			
Malen kaakbreker (1kg)	W0101	Voorbehandeling	NEN-EN 16179
UitScan Cryo	W0106	Voorbehandeling	AS3000
<b>Bodemkundige analyses</b>			
Droge Stof	W0104	Gravimetrie	pb 3010-2 en NEN-EN 15934
Organische stof (gloeiverlies)	W0109	Gravimetrie	pb 3010-3 en NEN 5754
Korrelgrootte < 2 µm (lutum)	W0171	Sedimentatie	pb 3010-4 en NEN 5753
<b>Metalen</b>			
Barium (Ba)	W0423	ICP-MS	pb 3010-5 en NEN-EN-ISO 17294-2
Cadmium (Cd)	W0423	ICP-MS	pb 3010-5 en NEN-EN-ISO 17294-2
Kobalt (Co)	W0423	ICP-MS	pb 3010-5 en NEN-EN-ISO 17294-2
Koper (Cu)	W0423	ICP-MS	pb 3010-5 en NEN-EN-ISO 17294-2
Kwik (Hg)	W0423	ICP-MS	pb 3010-5 en NEN-EN-ISO 17294-2
Molybdeen (Mo)	W0423	ICP-MS	pb 3010-5 en NEN-EN-ISO 17294-2
Nikkel (Ni)	W0423	ICP-MS	pb 3010-5 en NEN-EN-ISO 17294-2
Lood (Pb)	W0423	ICP-MS	pb 3010-5 en NEN-EN-ISO 17294-2
Zink (Zn)	W0423	ICP-MS	pb 3010-5 en NEN-EN-ISO 17294-2
<b>Vluchtige Aromatische Koolwaterstoffen</b>			
Xylenen som AS/AP	W0254	HS-GC-MS	pb 3030-1 & NEN-EN-ISO 22155
Aromaten (BTEXN)	W0254	HS-GC-MS	pb 3030-1 & NEN-EN-ISO 22155
<b>Minerale olie</b>			
Minerale Olie (C10-C40)	W0202	GC-FID	pb 3010-7 en NEN-EN-ISO 16703
Chromatogram M0 (GC)	W0202	GC-FID	NEN-EN-ISO 16703
<b>Polychloorbifenylen, PCB</b>			
PCB (7)	W0271	GC-MS	pb 3010-8 en NEN 6980
<b>Polycyclische Aromatische Koolwaterstoffen, PAK</b>			
PAK (10) (VROM)	W0271	GC-MS	pb. 3010-6 en NEN-ISO 18287
PAK som AS3000/AP04	W0271	GC-MS	pb. 3010-6 en NEN-ISO 18287

Nadere informatie over de toegepaste onderzoeksmethoden alsmede een classificatie van de meetonzekerheid staan vermeld in ons overzicht "Specificaties analysemethoden", versie juni 2020.





**Bijlage (D) opmerkingen aangaande de monsternamen en conserveringstermijn 2021150956/1**

Pagina 1/1

Er zijn verschillen met de richtlijnen geconstateerd die de betrouwbaarheid van de resultaten van onderstaande monsters of analyses mogelijk hebben beïnvloed.

<b>Analyse</b>	<b>Monster nr.</b>
De conserveringstermijn is voor de betreffende analyse overschreden.	
Vluchtige componenten (Voorbehandeling)	12283923
Minerale Olie (GC) (Voorbehandeling)	12283922
	12283923
	12283924
	12283925
	12283926



**Eurofins Analytico B.V.**

Gildeweg 42-46  
3771 NB Barneveld  
P.O. Box 459  
3770 AL Barneveld NL

Tel. +31 (0)34 242 63 00  
Fax +31 (0)34 242 63 99  
E-mail [info-env@eurofins.nl](mailto:info-env@eurofins.nl)  
Site [www.eurofins.nl](http://www.eurofins.nl)

BNP Paribas S.A. 227 9245 25  
IBAN: NL71BNPA0227924525  
BIC: BNPANL2A  
KvK/CoC No. 09088623  
BTW/VAT No. NL 8043.14.883.B01

Eurofins Analytico B.V. is ISO 14001: 2015 gecertificeerd door TÜV en erkend door het Vlaamse Gewest (OVAM en Dep. Omgeving), het Brusselse Gewest (BIM), het Waalse Gewest (DGRNE-OWD) en door de overheid van Luxemburg (MEV).

**Chromatogram TPH/ Mineral Oil**

Sample ID.: 12283925  
 Certificate no.: 2021150956  
 Sample description.: K2  
 V

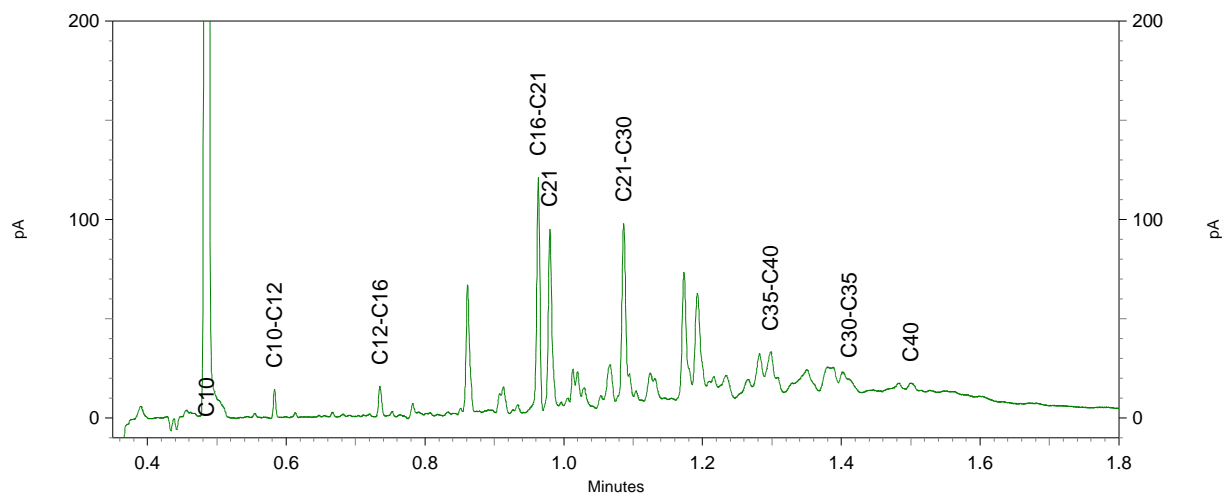
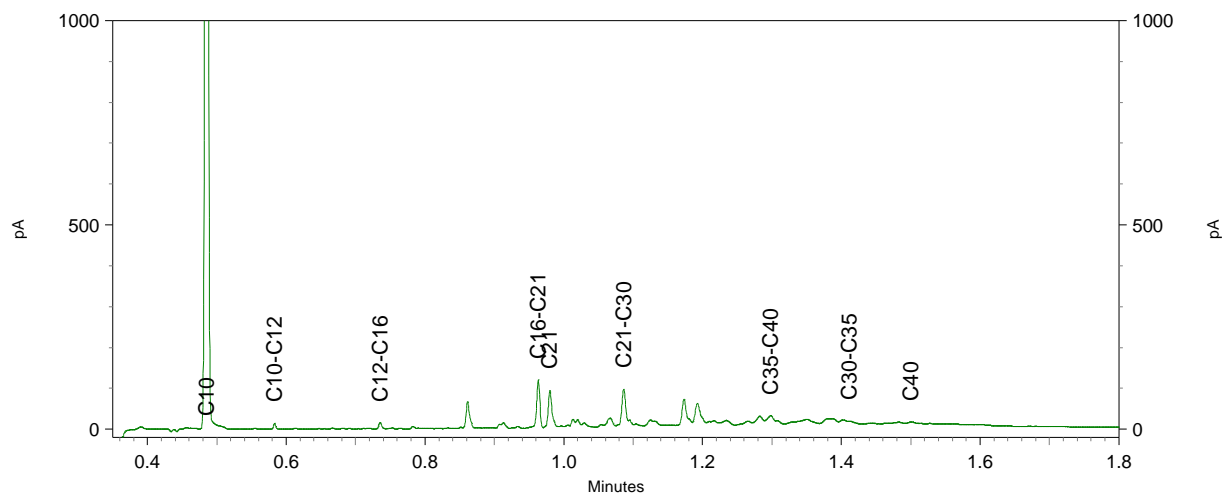
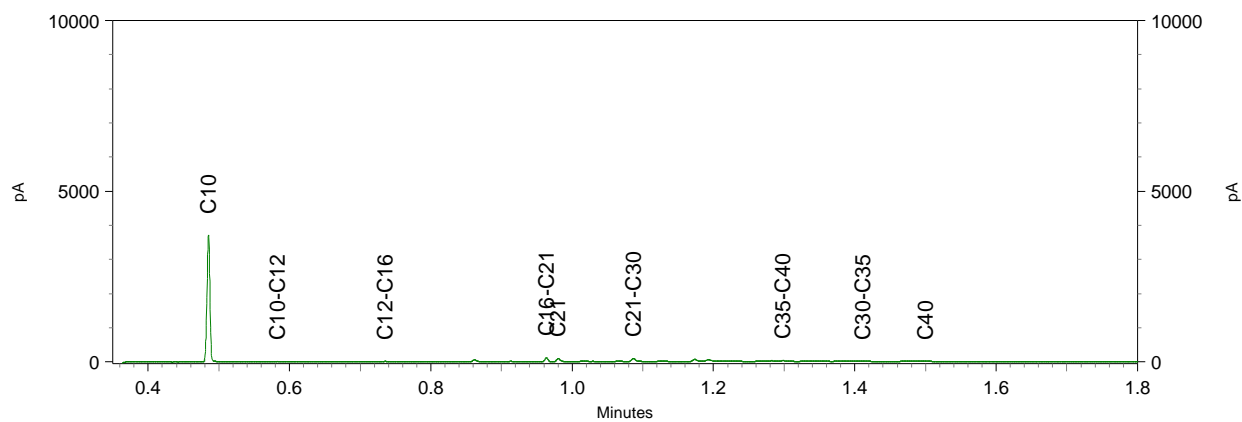



Greenhouse Advies  
T.a.v. Eefke Vennegoor  
Huismanstraat 6  
6851 GT HUISSEN

## Analyscertificaat

Datum: 01-Oct-2021

Hierbij ontvangt u de resultaten van het navolgende laboratoriumonderzoek.

Certificaatnummer/Versie	2021155919/1
Uw project/verslagnummer	P01463
Uw projectnaam	Gemeentewerf te Heerde
Uw ordernummer	
Monster(s) ontvangen	27-Sep-2021

Dit certificaat mag uitsluitend in zijn geheel worden gereproduceerd.  
De analyse resultaten hebben alleen betrekking op het beproefde object.

De grondmonsters worden tot 4 weken na datum ontvangst bewaard en watermonsters tot 2 weken na datum ontvangst. Zonder tegenbericht worden de monsters nadien afgevoerd.  
Indien de monsters langer bewaard dienen te blijven verzoeken wij U dit exemplaar uiterlijk 1 werkdag voor afloop van de standaardbewaarperiode ondertekend aan ons te retourneren. Voor de kosten van het langer bewaren van monsters verwijzen wij naar de prijslijst.

Bewaren tot:

Datum:

Naam:

Handtekening:

Wij vertrouwen erop uw opdracht hiermee naar verwachting te hebben uitgevoerd, mocht U naar aanleiding van dit analysecertificaat nog vragen hebben verzoeken wij U contact op te nemen met de afdeling Verkoop en Advies.

Met vriendelijke groet,

Eurofins Analytico B.V.



Ing. A. Veldhuizen  
Technical Manager

Eurofins Analytico B.V.

Gildeweg 42-46  
3771 NB Barneveld  
P.O. Box 459  
3770 AL Barneveld NL

Tel. +31 (0)34 242 63 00  
Fax +31 (0)34 242 63 99  
E-mail [info-env@eurofins.nl](mailto:info-env@eurofins.nl)  
Site [www.eurofins.nl](http://www.eurofins.nl)

BNP Paribas S.A. 227 9245 25  
IBAN: NL71BNPA0227924525  
BIC: BNPANL2A  
KvK/CoC No. 09088623  
BTW/VAT No. NL 8043.14.883.B01

Eurofins Analytico B.V. is ISO 14001: 2015 gecertificeerd door TÜV en erkend door het Vlaamse Gewest (OVAM en Dep. Omgeving), het Brusselse Gewest (BIM), het Waalse Gewest (DGRNE-OWD) en door de overheid van Luxemburg (MEV).

## Analysecertificaat

Uw project/verslagnummer	P01463	Certificaatnummer/Versie	2021155919/1
Uw projectnaam	Gemeentewerf te Heerde	Startdatum analyse	27-Sep-2021
Uw ordernummer		Datum einde analyse	01-Oct-2021
Uw monsternemer		Rapportagedatum	01-Oct-2021/13:40
		Bijlage	A, B, C, D
		Pagina	1/1

Analyse	Eenheid	1	2	3	4	5
<b>Voorbehandeling</b>						
Cryogeen malen		Uitgevoerd	Uitgevoerd	Uitgevoerd	Uitgevoerd	Uitgevoerd
<b>Bodemkundige analyses</b>						
S Droge stof	% (m/m)	91.7	91.8	93.6	90.0	88.6
S Organische stof	% (m/m) ds	1.9 <sup>1)</sup>	1.0 <sup>1)</sup>	1.8 <sup>1)</sup>	3.3 <sup>1)</sup>	6.2 <sup>1)</sup>
Gloeirest	% (m/m) ds	98	99	98	96	93
<b>Polycyclische Aromatische Koolwaterstoffen, PAK</b>						
S Naftaleen	mg/kg ds	<0.15 <sup>2)</sup>	<0.050	0.26	<0.050	<0.050
S Fenanthreen	mg/kg ds	2.9	0.11	27	0.066	<0.050
S Anthraceen	mg/kg ds	1.9	0.062	9.1	<0.050	<0.050
S Fluorantheen	mg/kg ds	7.2	0.47	39	0.17	0.076
S Benzo(a)anthraceen	mg/kg ds	4.0	0.30	16	0.11	<0.050
S Chryseen	mg/kg ds	4.0	0.32	15	0.10	0.063
S Benzo(k)fluorantheen	mg/kg ds	2.2	0.12	6.4	0.067	<0.050
S Benzo(a)pyreen	mg/kg ds	4.8	0.19	13	0.11	<0.050
S Benzo(ghi)peryleen	mg/kg ds	3.6	0.14	7.7	0.092	<0.050
S Indeno(123-cd)pyreen	mg/kg ds	4.2	0.12	9.5	0.10	<0.050
S PAK VROM (10) (factor 0,7)	mg/kg ds	35	1.9	140	0.89	0.42

### Nr. Uw monsteromschrijving

1	40-1
2	41-2
3	42-1
4	43-1
5	45-1

### Opgegeven monstermatrix

Grond (AS3000)	12300822
Grond (AS3000)	12300823
Grond (AS3000)	12300824
Grond (AS3000)	12300825
Grond (AS3000)	12300826

**Akkoord**  
**Pr.coörd.**

Eurofins Analytico B.V.

Gildeweg 42-46  
3771 NB Barneveld  
P.O. Box 459  
3770 AL Barneveld NL

Tel. +31 (0)34 242 63 00  
Fax +31 (0)34 242 63 99  
E-mail info-env@eurofins.nl  
Site www.eurofins.nl

BNP Paribas S.A. 227 9245 25  
IBAN: NL71BNPA0227924525  
BIC: BNPANL2A  
KvK/CoC No. 09088623  
BTW/VAT No. NL 8043.14.883.B01

Q: door RvA geaccrediteerde verrichting  
R: AP04 erkende en geaccrediteerde verrichting  
S: AS SIKB erkende en geaccrediteerde verrichting  
V: VLAREL erkende verrichting  
W: Waals Gewest erkende verrichting

Dit certificaat mag uitsluitend in zijn geheel worden gereproduceerd.  
Eurofins Analytico B.V. is ISO 14001: 2015 gecertificeerd door TÜV  
en erkend door het Vlaamse Gewest (OVAM en Dep. Omgeving),  
het Brusselse Gewest (BIM), het Waalse Gewest (DGRNE-OWD)  
en door de overheid van Luxemburg (MEV).





**Bijlage (A) met de opgegeven deelmonsterinformatie behorende bij het analysecertificaat. 2021155919/1**

Pagina 1/1

Monster nr.	Uw monsteromschrijving			Uw datum monstername	Monsteromsch./Monstername ID
	Barcode	Boornr	Van Tot		
12300822	40-1				
0539046806	40	0	50	15-Sep-2021	1
12300823	41-2				
0539047421	41	15	30	15-Sep-2021	2
12300824	42-1				
0539047426	42	0	50	15-Sep-2021	1
12300825	43-1				
0539047425	43	0	50	15-Sep-2021	1
12300826	45-1				
0538987867	45	0	50	14-Sep-2021	1



**Eurofins Analytico B.V.**

Gildeweg 42-46  
3771 NB Barneveld  
P.O. Box 459  
3770 AL Barneveld NL

Tel. +31 (0)34 242 63 00  
Fax +31 (0)34 242 63 99  
E-mail [info-env@eurofins.nl](mailto:info-env@eurofins.nl)  
Site [www.eurofins.nl](http://www.eurofins.nl)

BNP Paribas S.A. 227 9245 25  
IBAN: NL71BNP0227924525  
BIC: BNPANL2A  
KvK/CoC No. 09088623  
BTW/VAT No. NL 8043.14.883.B01

Eurofins Analytico B.V. is ISO 14001: 2015 gecertificeerd door TÜV en erkend door het Vlaamse Gewest (OVAM en Dep. Omgeving), het Brusselse Gewest (BIM), het Waalse Gewest (DGRNE-OWD) en door de overheid van Luxemburg (MEV).

**Bijlage (B) met opmerkingen behorende bij analysecertificaat 2021155919/1**

Pagina 1/1

**Opmerking 1)**

Het organische stof gehalte is gecorrigeerd voor het lutumgehalte van 5.4 % m/m (SIKB 3010 pb 3).

**Opmerking 2)**

Rapportagegrens verhoogd t.g.v. verdunning monster.

**Eurofins Analytico B.V.**

Gildeweg 42-46  
3771 NB Barneveld  
P.O. Box 459  
3770 AL Barneveld NL

Tel. +31 (0)34 242 63 00  
Fax +31 (0)34 242 63 99  
E-mail [info-env@eurofins.nl](mailto:info-env@eurofins.nl)  
Site [www.eurofins.nl](http://www.eurofins.nl)

BNP Paribas S.A. 227 9245 25  
IBAN: NL71BNPA0227924525  
BIC: BNPANL2A  
KvK/CoC No. 09088623  
BTW/VAT No. NL 8043.14.883.B01

Eurofins Analytico B.V. is ISO 14001: 2015 gecertificeerd door TÜV en erkend door het Vlaamse Gewest (OVAM en Dep. Omgeving), het Brusselse Gewest (BIM), het Waalse Gewest (DGRNE-OWD) en door de overheid van Luxemburg (MEV).

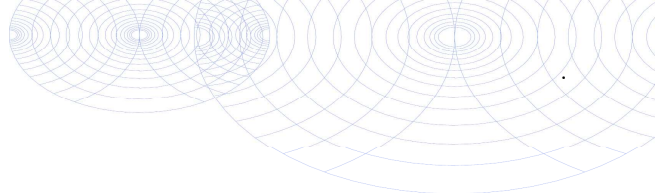

**Bijlage (C) met methodeverwijzingen behorende bij analysecertificaat 2021155919/1**

Pagina 1/1

Analyse	Methode	Techniek	Methode referentie
<b>Voorbehandeling</b>			
UitScan Cryo	W0106	Voorbehandeling	AS3000
<b>Bodemkundige analyses</b>			
Droge Stof	W0104	Gravimetrie	pb 3010-2 en NEN-EN 15934
Organische stof (gloeiverlies)	W0109	Gravimetrie	pb 3010-3 en NEN 5754
<b>Polycyclische Aromatische Koolwaterstoffen, PAK</b>			
PAK som AS3000/AP04	W0271	GC-MS	pb. 3010-6 en NEN-ISO 18287
PAK (10) (VROM)	W0271	GC-MS	pb. 3010-6 en NEN-ISO 18287

Nadere informatie over de toegepaste onderzoeksmethoden alsmede een classificatie van de meetonzekerheid staan vermeld in ons overzicht "Specificaties analysemethoden", versie juni 2020.



**Eurofins Analytico B.V.**

Gildeweg 42-46  
3771 NB Barneveld  
P.O. Box 459  
3770 AL Barneveld NL

Tel. +31 (0)34 242 63 00  
Fax +31 (0)34 242 63 99  
E-mail [info-env@eurofins.nl](mailto:info-env@eurofins.nl)  
Site [www.eurofins.nl](http://www.eurofins.nl)

BNP Paribas S.A. 227 9245 25  
IBAN: NL71BNPA0227924525  
BIC: BNPANL2A  
KvK/CoC No. 09088623  
BTW/VAT No. NL 8043.14.883.B01

Eurofins Analytico B.V. is ISO 14001: 2015 gecertificeerd door TÜV en erkend door het Vlaamse Gewest (OVAM en Dep. Omgeving), het Brusselse Gewest (BIM), het Waalse Gewest (DGRNE-OWD) en door de overheid van Luxemburg (MEV).



**Bijlage (D) opmerkingen aangaande de monsternamen en conserveringstermijn 2021155919/1**

Pagina 1/1

Er zijn verschillen met de richtlijnen geconstateerd die de betrouwbaarheid van de resultaten van onderstaande monsters of analyses mogelijk hebben beïnvloed.

**Analyse**

De conserveringstermijn is voor de betreffende analyse overschreden.

Extractie PCB/PAK

**Monster nr.**

12300825

12300826

**Eurofins Analytico B.V.**

Gildeweg 42-46  
3771 NB Barneveld  
P.O. Box 459  
3770 AL Barneveld NL

Tel. +31 (0)34 242 63 00  
Fax +31 (0)34 242 63 99  
E-mail [info-env@eurofins.nl](mailto:info-env@eurofins.nl)  
Site [www.eurofins.nl](http://www.eurofins.nl)

BNP Paribas S.A. 227 9245 25  
IBAN: NL71BNPA0227924525  
BIC: BNPANL2A  
KvK/CoC No. 09088623  
BTW/VAT No. NL 8043.14.883.B01

Eurofins Analytico B.V. is ISO 14001: 2015 gecertificeerd door TÜV en erkend door het Vlaamse Gewest (OVAM en Dep. Omgeving), het Brusselse Gewest (BIM), het Waalse Gewest (DGRNE-OWD) en door de overheid van Luxemburg (MEV).



Greenhouse Advies  
T.a.v. Eefke Vennegoor  
Huismanstraat 6  
6851 GT HUISSEN

## Analyscertificaat

Datum: 26-Oct-2021

Hierbij ontvangt u de resultaten van het navolgende laboratoriumonderzoek.

Certificaatnummer/Versie	2021165599/1
Uw project/verslagnummer	P01463
Uw projectnaam	Gemeentewerf te Heerde
Uw ordernummer	
Monster(s) ontvangen	13-Oct-2021

Dit certificaat mag uitsluitend in zijn geheel worden gereproduceerd.  
De analyse resultaten hebben alleen betrekking op het beproefde object.

De grondmonsters worden tot 4 weken na datum ontvangst bewaard en watermonsters tot 2 weken na datum ontvangst. Zonder tegenbericht worden de monsters nadien afgevoerd.  
Indien de monsters langer bewaard dienen te blijven verzoeken wij U dit exemplaar uiterlijk 1 werkdag voor afloop van de standaardbewaarperiode ondertekend aan ons te retourneren. Voor de kosten van het langer bewaren van monsters verwijzen wij naar de prijslijst.

Bewaren tot:

Datum:

Naam:

Handtekening:

Wij vertrouwen erop uw opdracht hiermee naar verwachting te hebben uitgevoerd, mocht U naar aanleiding van dit analyscertificaat nog vragen hebben verzoeken wij U contact op te nemen met de afdeling Verkoop en Advies.

Met vriendelijke groet,

Eurofins Analytico B.V.



Ing. A. Veldhuizen  
Technical Manager

Eurofins Analytico B.V.

Gildeweg 42-46  
3771 NB Barneveld  
P.O. Box 459  
3770 AL Barneveld NL

Tel. +31 (0)34 242 63 00  
Fax +31 (0)34 242 63 99  
E-mail [info-env@eurofins.nl](mailto:info-env@eurofins.nl)  
Site [www.eurofins.nl](http://www.eurofins.nl)

BNP Paribas S.A. 227 9245 25  
IBAN: NL71BNPA0227924525  
BIC: BNPANL2A  
KvK/CoC No. 09088623  
BTW/VAT No. NL 8043.14.883.B01

Eurofins Analytico B.V. is ISO 14001: 2015 gecertificeerd door TÜV en erkend door het Vlaamse Gewest (OVAM en Dep. Omgeving), het Brusselse Gewest (BIM), het Waalse Gewest (DGRNE-OWD) en door de overheid van Luxemburg (MEV).

## Analysecertificaat

Uw project/verslagnummer	P01463	Certificaatnummer/Versie	2021165599/1
Uw projectnaam	Gemeentewerf te Heerde	Startdatum analyse	13-Oct-2021
Uw ordernummer		Datum einde analyse	26-Oct-2021
Uw monsternemer		Rapportagedatum	26-Oct-2021/07:22
		Bijlage	A, B, C
		Pagina	1/2

Analyse	Einheid	1	2	3	4	5
<b>Voorbehandeling</b>						
Verkleinen kaakbreker				Uitgevoerd		
Cryogeen malen		Uitgevoerd		Uitgevoerd		
<b>Bodemkundige analyses</b>						
S Droge stof	% (m/m)	82.7	91.6	89.5	89.7	84.3
S Organische stof	% (m/m) ds	1.7 <sup>1)</sup>	0.9 <sup>1)</sup>	1.5 <sup>1)</sup>	<0.7 <sup>1)</sup>	3.0 <sup>1)</sup>
Gloeirest	% (m/m) ds	98	99	98	99	97
<b>Polycyclische Aromatische Koolwaterstoffen, PAK</b>						
S Naftaleen	mg/kg ds	<0.050	<0.050	<0.050	<0.050	<0.050
S Fenanthreen	mg/kg ds	<0.050	<0.050	0.093	0.29	2.1
S Anthraceen	mg/kg ds	<0.050	<0.050	0.18	0.22	1.1
S Fluorantheen	mg/kg ds	<0.050	<0.050	0.37	0.86	4.6
S Benzo(a)anthraceen	mg/kg ds	<0.050	<0.050	0.26	0.58	2.5
S Chryseen	mg/kg ds	<0.050	<0.050	0.32	0.46	1.7
S Benzo(k)fluorantheen	mg/kg ds	<0.050	<0.050	0.19	0.32	1.2
S Benzo(a)pyreen	mg/kg ds	<0.050	<0.050	0.31	0.60	2.5
S Benzo(ghi)peryleen	mg/kg ds	<0.050	<0.050	0.35	0.43	2.0
S Indeno(123-cd)pyreen	mg/kg ds	<0.050	<0.050	0.37	0.37	1.9
S PAK VROM (10) (factor 0,7)	mg/kg ds	0.35 <sup>3)</sup>	0.35 <sup>3)</sup>	2.5	4.2	20

### Nr. Uw monsteromschrijving

Nr.	Uw monsteromschrijving	Opgegeven monstermatrix	Monster nr.
1	100-3	Grond (AS3000)	12333524
2	101-3	Grond (AS3000)	12333525
3	102-1	Grond (AS3000)	12333526
4	103-1	Grond (AS3000)	12333527
5	104-1	Grond (AS3000)	12333528

Eurofins Analytico B.V.

Gildeweg 42-46  
3771 NB Barneveld  
P.O. Box 459  
3770 AL Barneveld NL

Tel. +31 (0)34 242 63 00  
Fax +31 (0)34 242 63 99  
E-mail info-env@eurofins.nl  
Site www.eurofins.nl

BNP Paribas S.A. 227 9245 25  
IBAN: NL71BNPA0227924525  
BIC: BNPANL2A  
KvK/CoC No. 09088623  
BTW/VAT No. NL 8043.14.883.B01



Q: door RvA geaccrediteerde verrichting  
R: AP04 erkende en geaccrediteerde verrichting  
S: AS SIKB erkende en geaccrediteerde verrichting  
V: VLAREL erkende verrichting  
W: Waals Gewest erkende verrichting

Dit certificaat mag uitsluitend in zijn geheel worden gereproduceerd.  
Eurofins Analytico B.V. is ISO 14001: 2015 gecertificeerd door TÜV en erkend door het Vlaamse Gewest (OVAM en Dep. Omgeving), het Brusselse Gewest (BIM), het Waalse Gewest (DGRNE-OWD) en door de overheid van Luxemburg (MEV).



## Analysecertificaat

Uw project/verslagnummer	P01463	Certificaatnummer/Versie	2021165599/1
Uw projectnaam	Gemeentewerf te Heerde	Startdatum analyse	13-Oct-2021
Uw ordernummer		Datum einde analyse	26-Oct-2021
Uw monsternemer		Rapportagedatum	26-Oct-2021/07:22
		Bijlage	A, B, C
		Pagina	2/2

Analyse	Eenheid	6	7	8
<b>Voorbehandeling</b>				
Verkleinen kaakbreker			Uitgevoerd	Uitgevoerd
Cryogeen malen		Uitgevoerd	Uitgevoerd	Uitgevoerd
<b>Bodemkundige analyses</b>				
S Droge stof	% (m/m)	94.3	84.1	86.6
S Organische stof	% (m/m) ds	<0.7 <sup>1)</sup>	3.4 <sup>1)</sup>	2.7 <sup>1)</sup>
Gloeirest	% (m/m) ds	100	96	97
<b>Polycyclische Aromatische Koolwaterstoffen, PAK</b>				
S Naftaleen	mg/kg ds	<0.050	0.34	<5.0 <sup>2)</sup>
S Fenanthreen	mg/kg ds	<0.050	16	20
S Anthraceen	mg/kg ds	<0.050	5.9	9.6
S Fluorantheen	mg/kg ds	<0.050	23	28
S Benzo(a)anthraceen	mg/kg ds	<0.050	10	14
S Chryseen	mg/kg ds	<0.050	9.7	10
S Benzo(k)fluorantheen	mg/kg ds	<0.050	4.7	6.5
S Benzo(a)pyreen	mg/kg ds	<0.050	8.9	14
S Benzo(ghi)peryleen	mg/kg ds	<0.050	6.2	8.0
S Indeno(123-cd)pyreen	mg/kg ds	<0.050	5.6	8.6
S PAK VROM (10) (factor 0,7)	mg/kg ds	0.35 <sup>3)</sup>	92	120

Nr.	Uw monsteromschrijving	Opgegeven monstermatrix	Monster nr.
6	105-1	Grond (AS3000)	12333529
7	106-1	Grond (AS3000)	12333530
8	107-1	Grond (AS3000)	12333531

Eurofins Analytico B.V.

Gildeweg 42-46  
3771 NB Barneveld  
P.O. Box 459  
3770 AL Barneveld NL

Tel. +31 (0)34 242 63 00  
Fax +31 (0)34 242 63 99  
E-mail info-env@eurofins.nl  
Site www.eurofins.nl

BNP Paribas S.A. 227 9245 25  
IBAN: NL71BNPA0227924525  
BIC: BNPANL2A  
KvK/CoC No. 09088623  
BTW/VAT No. NL 8043.14.883.B01



Q: door RvA geaccrediteerde verrichting  
R: AP04 erkende en geaccrediteerde verrichting  
S: AS SIKB erkende en geaccrediteerde verrichting  
V: VLAREL erkende verrichting  
W: Waals Gewest erkende verrichting

Dit certificaat mag uitsluitend in zijn geheel worden gereproduceerd.  
Eurofins Analytico B.V. is ISO 14001: 2015 gecertificeerd door TÜV en erkend door het Vlaamse Gewest (OVAM en Dep. Omgeving), het Brusselse Gewest (BIM), het Waalse Gewest (DGRNE-OWD) en door de overheid van Luxemburg (MEV).





**Bijlage (A) met de opgegeven deelmonsterinformatie behorende bij het analysecertificaat. 2021165599/1**

Pagina 1/1

Monster nr.	Uw monsteromschrijving			Uw datum monstername	Monsteromsch./Monstername ID
	Barcode	Boornr	Van Tot		
12333524	100-3				
0539116267	100	75	100	12-Oct-2021	3
12333525	101-3				
0539116077	101	50	100	12-Oct-2021	3
12333526	102-1				
0539045745	102	0	50	12-Oct-2021	1
12333527	103-1				
0539045735	103	0	50	12-Oct-2021	1
12333528	104-1				
0539045757	104	0	30	12-Oct-2021	1
12333529	105-1				
0539045740	105	7	57	12-Oct-2021	1
12333530	106-1				
0539116113	106	0	50	12-Oct-2021	1
12333531	107-1				
0539116080	107	0	50	12-Oct-2021	1



**Eurofins Analytico B.V.**

Gildeweg 42-46  
3771 NB Barneveld  
P.O. Box 459  
3770 AL Barneveld NL

Tel. +31 (0)34 242 63 00  
Fax +31 (0)34 242 63 99  
E-mail [info-env@eurofins.nl](mailto:info-env@eurofins.nl)  
Site [www.eurofins.nl](http://www.eurofins.nl)

BNP Paribas S.A. 227 9245 25  
IBAN: NL71BNP0227924525  
BIC: BNPANL2A  
KvK/CoC No. 09088623  
BTW/VAT No. NL 8043.14.883.B01

Eurofins Analytico B.V. is ISO 14001: 2015 gecertificeerd door TÜV en erkend door het Vlaamse Gewest (OVAM en Dep. Omgeving), het Brusselse Gewest (BIM), het Waalse Gewest (DGRNE-OWD) en door de overheid van Luxemburg (MEV).

**Bijlage (B) met opmerkingen behorende bij analysecertificaat 2021165599/1**

Pagina 1/1

**Opmerking 1)**

Het organische stof gehalte is gecorrigeerd voor het lutumgehalte van 5.4 % m/m (SIKB 3010 pb 3).

**Opmerking 2)**

Rapportagegrens verhoogd t.g.v. verdunning monster.

**Opmerking 3)**

De toetswaarde van de som is gelijk aan de sommatie van  $0,7 \times RG$

**Eurofins Analytico B.V.**

Gildeweg 42-46 Tel. +31 (0)34 242 63 00  
3771 NB Barneveld Fax +31 (0)34 242 63 99  
P.O. Box 459 E-mail info-env@eurofins.nl  
3770 AL Barneveld NL Site www.eurofins.nl

BNP Paribas S.A. 227 9245 25  
IBAN: NL71BNPA0227924525  
BIC: BNPANL2A  
KvK/CoC No. 09088623  
BTW/VAT No. NL 8043.14.883.B01

Eurofins Analytico B.V. is ISO 14001: 2015 gecertificeerd door TÜV en erkend door het Vlaamse Gewest (OVAM en Dep. Omgeving), het Brusselse Gewest (BIM), het Waalse Gewest (DGRNE-OWD) en door de overheid van Luxemburg (MEV).

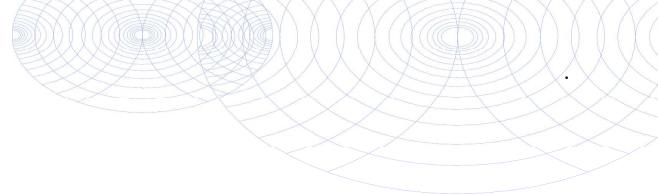

**Bijlage (C) met methodeverwijzingen behorende bij analysecertificaat 2021165599/1**

Analyse	Methode	Techniek	Methode referentie
<b>Voorbehandeling</b>			
Malen kaakbreker (1kg)	W0101	Voorbehandeling	NEN-EN 16179
Cryogeen malen	W0106	Voorbehandeling	AS3000
<b>Bodemkundige analyses</b>			
Droge Stof	W0104	Gravimetrie	pb 3010-2 en NEN-EN 15934
Organische stof (gloeiverlies)	W0109	Gravimetrie	pb 3010-3 en NEN 5754
<b>Polycyclische Aromatische Koolwaterstoffen, PAK</b>			
PAK (10) (VROM)	W0271	GC-MS	pb. 3010-6 en NEN-ISO 18287
PAK som AS3000/AP04	W0271	GC-MS	pb. 3010-6 en NEN-ISO 18287

Nadere informatie over de toegepaste onderzoeksmethoden alsmede een classificatie van de meetonzekerheid staan vermeld in ons overzicht "Specificaties analysemethoden", versie juni 2020.



**Eurofins Analytico B.V.**

Gildeweg 42-46  
3771 NB Barneveld  
P.O. Box 459  
3770 AL Barneveld NL

Tel. +31 (0)34 242 63 00  
Fax +31 (0)34 242 63 99  
E-mail [info-env@eurofins.nl](mailto:info-env@eurofins.nl)  
Site [www.eurofins.nl](http://www.eurofins.nl)

BNP Paribas S.A. 227 9245 25  
IBAN: NL71BNPA0227924525  
BIC: BNPANL2A  
KvK/CoC No. 09088623  
BTW/VAT No. NL 8043.14.883.B01

Eurofins Analytico B.V. is ISO 14001: 2015 gecertificeerd door TÜV en erkend door het Vlaamse Gewest (OVAM en Dep. Omgeving), het Brusselse Gewest (BIM), het Waalse Gewest (DGRNE-OWD) en door de overheid van Luxemburg (MEV).



Greenhouse Advies  
T.a.v. Eefke Vennegoor  
Huismanstraat 6  
6851 GT HUISSEN

## Analyscertificaat

Datum: 04-Oct-2021

Hierbij ontvangt u de resultaten van het navolgende laboratoriumonderzoek.

Certificaatnummer/Versie	2021155920/1
Uw project/verslagnummer	P01463
Uw projectnaam	Gemeentewerf te Heerde
Uw ordernummer	
Monster(s) ontvangen	27-Sep-2021

Dit certificaat mag uitsluitend in zijn geheel worden gereproduceerd.  
De analyse resultaten hebben alleen betrekking op het beproefde object.

De grondmonsters worden tot 4 weken na datum ontvangst bewaard en watermonsters tot 2 weken na datum ontvangst. Zonder tegenbericht worden de monsters nadien afgevoerd.  
Indien de monsters langer bewaard dienen te blijven verzoeken wij U dit exemplaar uiterlijk 1 werkdag voor afloop van de standaardbewaarperiode ondertekend aan ons te retourneren. Voor de kosten van het langer bewaren van monsters verwijzen wij naar de prijslijst.

Bewaren tot:

Datum:

Naam:

Handtekening:

Wij vertrouwen erop uw opdracht hiermee naar verwachting te hebben uitgevoerd, mocht U naar aanleiding van dit analyscertificaat nog vragen hebben verzoeken wij U contact op te nemen met de afdeling Verkoop en Advies.

Met vriendelijke groet,

Eurofins Analytico B.V.



Ing. A. Veldhuizen  
Technical Manager

Eurofins Analytico B.V.

Gildeweg 42-46  
3771 NB Barneveld  
P.O. Box 459  
3770 AL Barneveld NL

Tel. +31 (0)34 242 63 00  
Fax +31 (0)34 242 63 99  
E-mail [info-env@eurofins.nl](mailto:info-env@eurofins.nl)  
Site [www.eurofins.nl](http://www.eurofins.nl)

BNP Paribas S.A. 227 9245 25  
IBAN: NL71BNPA0227924525  
BIC: BNPANL2A  
KvK/CoC No. 09088623  
BTW/VAT No. NL 8043.14.883.B01

Eurofins Analytico B.V. is ISO 14001: 2015 gecertificeerd door TÜV en erkend door het Vlaamse Gewest (OVAM en Dep. Omgeving), het Brusselse Gewest (BIM), het Waalse Gewest (DGRNE-OWD) en door de overheid van Luxemburg (MEV).



## Analysecertificaat

Uw project/verslagnummer P01463  
 Uw projectnaam Gemeentewerf te Heerde  
 Uw ordernummer  
 Uw monsternemer Yannick Dijenborgh

Certificaatnummer/Versie 2021155920/1  
 Startdatum analyse 27-Sep-2021  
 Datum einde analyse 04-Oct-2021  
 Rapportagedatum 04-Oct-2021/12:07  
 Bijlage A, B, C  
 Pagina 1/4

Analyse	Eenheid	1	2	3	4	5
<b>Metalen</b>						
S Barium (Ba)	µg/L	<20	110	<20	<20	
S Cadmium (Cd)	µg/L	<0.20	<0.20	<0.20	<0.20	
S Kobalt (Co)	µg/L	<2.0	3.7	<2.0	<2.0	
S Koper (Cu)	µg/L	2.6	9.1	2.3	4.3	
S Kwik (Hg)	µg/L	<0.050	<0.050	<0.050	<0.050	
S Molybdeen (Mo)	µg/L	<2.0	<2.0	<2.0	<2.0	
S Nikkel (Ni)	µg/L	<3.0	13	<3.0	3.1	
S Lood (Pb)	µg/L	<2.0	<2.0	<2.0	<2.0	
S Zink (Zn)	µg/L	<10	90	<10	<10	
<b>Vluchtige Aromatische Koolwaterstoffen</b>						
S Benzeen	µg/L	<0.20	<0.20	<0.20	<0.20	
S Toluene	µg/L	<0.20	<0.20	<0.20	<0.20	
S Ethylbenzeen	µg/L	<0.20	<0.20	<0.20	<0.20	
S o-Xyleen	µg/L	<0.10	<0.10	<0.10	<0.10	
S m,p-Xyleen	µg/L	<0.20	<0.20	<0.20	<0.20	
S Xylenen (som) factor 0,7	µg/L	0.21 <sup>1)</sup>	0.21 <sup>1)</sup>	0.21 <sup>1)</sup>	0.21 <sup>1)</sup>	
BTEX (som)	µg/L	<0.90	<0.90	<0.90	<0.90	
S Naftaleen	µg/L	<0.020	<0.020	<0.020	<0.020	
S Styreen	µg/L	<0.20	<0.20	<0.20	<0.20	
<b>Vluchtige organische halogeenkoolwaterstoffen</b>						
S Dichloormethaan	µg/L	<0.20	<0.20	<0.20	<0.20	
S Trichloormethaan	µg/L	<0.20	<0.20	<0.20	<0.20	
S Tetrachloormethaan	µg/L	<0.10	<0.10	<0.10	<0.10	
S Trichlooretheen	µg/L	<0.20	<0.20	<0.20	<0.20	
S Tetrachlooretheen	µg/L	<0.10	<0.10	<0.10	<0.10	
S 1,1-Dichloorethaan	µg/L	<0.20	<0.20	<0.20	<0.20	
S 1,2-Dichloorethaan	µg/L	<0.20	<0.20	<0.20	<0.20	
S 1,1,1-Trichloorethaan	µg/L	<0.10	<0.10	<0.10	<0.10	
S 1,1,2-Trichloorethaan	µg/L	<0.10	<0.10	<0.10	<0.10	
S cis 1,2-Dichlooretheen	µg/L	<0.10	<0.10	<0.10	<0.10	

### Nr. Uw monsteromschrijving

1 07-1-1  
 2 13-1-1  
 3 18-1-1  
 4 23-1-1  
 5 27-1-1

### Opgegeven monstermatrix

Water (AS3000)  
 Water (AS3000)  
 Water (AS3000)  
 Water (AS3000)  
 Water (AS3000)

### Monster nr.

12300827  
 12300828  
 12300829  
 12300830  
 12300831

Eurofins Analytico B.V.

Gildeweg 42-46 Tel. +31 (0)34 242 63 00  
 3771 NB Barneveld Fax +31 (0)34 242 63 99  
 P.O. Box 459 E-mail info-env@eurofins.nl  
 3770 AL Barneveld NL Site www.eurofins.nl

BNP Paribas S.A. 227 9245 25  
 IBAN: NL71BNPA0227924525  
 BIC: BNPANL2A  
 KvK/CoC No. 09088623  
 BTW/VAT No. NL 8043.14.883.B01



Q: door RvA geaccrediteerde verrichting  
 R: AP04 erkende en geaccrediteerde verrichting  
 S: AS SIKB erkende en geaccrediteerde verrichting  
 V: VLAREL erkende verrichting  
 W: Waals Gewest erkende verrichting

Dit certificaat mag uitsluitend in zijn geheel worden gereproduceerd.  
 Eurofins Analytico B.V. is ISO 14001: 2015 gecertificeerd door TÜV  
 en erkend door het Vlaamse Gewest (OVAM en Dep. Omgeving),  
 het Brusselse Gewest (BIM), het Waalse Gewest (DGRNE-OWD)  
 en door de overheid van Luxemburg (MEV).



## Analysecertificaat

Uw project/verslagnummer	P01463	Certificaatnummer/Versie	2021155920/1
Uw projectnaam	Gemeentewerf te Heerde	Startdatum analyse	27-Sep-2021
Uw ordernummer		Datum einde analyse	04-Oct-2021
Uw monsternemer	Yannick Dijenborgh	Rapportagedatum	04-Oct-2021/12:07
		Bijlage	A, B, C
		Pagina	2/4

Analyse	Eenheid	1	2	3	4	5
S trans 1,2-Dichlooretheen	µg/L	<0.10	<0.10	<0.10	<0.10	
CKW (som)	µg/L	<1.6	<1.6	<1.6	<1.6	
S Tribroommethaan	µg/L	<0.20	<0.20	<0.20	<0.20	
S Vinylchloride	µg/L	<0.10	<0.10	<0.10	<0.10	
S 1,1-Dichlooretheen	µg/L	<0.10	<0.10	<0.10	<0.10	
S 1,2-Dichloorethenen (Som) factor 0,7	µg/L	0.14 <sup>1)</sup>	0.14 <sup>1)</sup>	0.14 <sup>1)</sup>	0.14 <sup>1)</sup>	
S 1,1-Dichloorpropaan	µg/L	<0.20	<0.20	<0.20	<0.20	
S 1,2-Dichloorpropaan	µg/L	<0.20	<0.20	<0.20	<0.20	
S 1,3-Dichloorpropaan	µg/L	<0.20	<0.20	<0.20	<0.20	
S Dichloorpropanen som factor 0.7	µg/L	0.42	0.42	0.42	0.42	
<b>Minerale olie</b>						
Minerale olie (C10-C12)	µg/L	<10	<10	<10	<10	<10
Minerale olie (C12-C16)	µg/L	<10	<10	<10	<10	<10
Minerale olie (C16-C21)	µg/L	<10	<10	<10	<10	<10
Minerale olie (C21-C30)	µg/L	<15	<15	<15	<15	<15
Minerale olie (C30-C35)	µg/L	<10	<10	<10	<10	<10
Minerale olie (C35-C40)	µg/L	<10	<10	<10	<10	<10
S Minerale olie totaal (C10-C40)	µg/L	<50	<50	<50	<50	<50

### Nr. Uw monsteromschrijving

Nr.	Uw monsteromschrijving	Opgegeven monstermatrix	Monster nr.
1	07-1-1	Water (AS3000)	12300827
2	13-1-1	Water (AS3000)	12300828
3	18-1-1	Water (AS3000)	12300829
4	23-1-1	Water (AS3000)	12300830
5	27-1-1	Water (AS3000)	12300831

Eurofins Analytico B.V.

Gildeweg 42-46  
3771 NB Barneveld  
P.O. Box 459  
3770 AL Barneveld NL

Tel. +31 (0)34 242 63 00  
Fax +31 (0)34 242 63 99  
E-mail info-env@eurofins.nl  
Site www.eurofins.nl

BNP Paribas S.A. 227 9245 25  
IBAN: NL71BNPA0227924525  
BIC: BNPANL2A  
KvK/CoC No. 09088623  
BTW/VAT No. NL 8043.14.883.B01

Q: door RvA geaccrediteerde verrichting  
R: AP04 erkende en geaccrediteerde verrichting  
S: AS SIKB erkende en geaccrediteerde verrichting  
V: VLAREL erkende verrichting  
W: Waals Gewest erkende verrichting

Dit certificaat mag uitsluitend in zijn geheel worden gereproduceerd.  
Eurofins Analytico B.V. is ISO 14001: 2015 gecertificeerd door TÜV  
en erkend door het Vlaamse Gewest (OVAM en Dep. Omgeving),  
het Brusselse Gewest (BIM), het Waalse Gewest (DGRNE-OWD)  
en door de overheid van Luxemburg (MEV).



## Analysecertificaat

Uw project/verslagnummer	P01463	Certificaatnummer/Versie	2021155920/1
Uw projectnaam	Gemeentewerf te Heerde	Startdatum analyse	27-Sep-2021
Uw ordernummer		Datum einde analyse	04-Oct-2021
Uw monsternemer	Yannick Dijenborgh	Rapportagedatum	04-Oct-2021/12:07
		Bijlage	A, B, C
		Pagina	3/4

Analyse	Eenheid	6	7	8
<b>Metalen</b>				
S Barium (Ba)	µg/L		93	28
S Cadmium (Cd)	µg/L		<0.20	<0.20
S Kobalt (Co)	µg/L		<2.0	12
S Koper (Cu)	µg/L		3.3	2.0
S Kwik (Hg)	µg/L		<0.050	<0.050
S Molybdeen (Mo)	µg/L		2.4	<2.0
S Nikkel (Ni)	µg/L		<3.0	28
S Lood (Pb)	µg/L		<2.0	<2.0
S Zink (Zn)	µg/L		<10	14
<b>Vluchtige Aromatische Koolwaterstoffen</b>				
S Benzeen	µg/L	<0.20	<0.20	<0.20
S Toluene	µg/L	<0.20	<0.20	<0.20
S Ethylbenzeen	µg/L	<0.20	<0.20	<0.20
S o-Xyleen	µg/L	<0.10	<0.10	<0.10
S m,p-Xyleen	µg/L	<0.20	<0.20	<0.20
S Xylenen (som) factor 0,7	µg/L	0.21 <sup>1)</sup>	0.21 <sup>1)</sup>	0.21 <sup>1)</sup>
BTEX (som)	µg/L	<0.90	<0.90	<0.90
S Naftaleen	µg/L	<0.020	<0.020	<0.020
S Styreen	µg/L		<0.20	<0.20
<b>Vluchtige organische halogeenkoolwaterstoffen</b>				
S Dichloormethaan	µg/L		<0.20	<0.20
S Trichloormethaan	µg/L		<0.20	<0.20
S Tetrachloormethaan	µg/L		<0.10	<0.10
S Trichlooretheen	µg/L		<0.20	<0.20
S Tetrachlooretheen	µg/L		<0.10	<0.10
S 1,1-Dichloorethaan	µg/L		<0.20	<0.20
S 1,2-Dichloorethaan	µg/L		<0.20	<0.20
S 1,1,1-Trichloorethaan	µg/L		<0.10	<0.10
S 1,1,2-Trichloorethaan	µg/L		<0.10	<0.10
S cis 1,2-Dichlooretheen	µg/L		<0.10	<0.10
<b>Nr. Uw monsteromschrijving</b>				
6	31-1-1	<b>Opgegeven monstermatrix</b>		<b>Monster nr.</b>
7	35-1-1	Water (AS3000)		12300832
8	46-1-1	Water (AS3000)		12300833
		Water (AS3000)		12300834

Q: door RvA geaccrediteerde verrichting  
R: AP04 erkende en geaccrediteerde verrichting  
S: AS SIKB erkende en geaccrediteerde verrichting  
V: VLAREL erkende verrichting  
W: Waals Gewest erkende verrichting

Eurofins Analytico B.V.

Gildeweg 42-46  
3771 NB Barneveld  
P.O. Box 459  
3770 AL Barneveld NL  
Tel. +31 (0)34 242 63 00  
Fax +31 (0)34 242 63 99  
E-mail info-env@eurofins.nl  
Site www.eurofins.nl

BNP Paribas S.A. 227 9245 25  
IBAN: NL71BNPA0227924525  
BIC: BNPANL2A  
KvK/CoC No. 09088623  
BTW/VAT No. NL 8043.14.883.B01

Dit certificaat mag uitsluitend in zijn geheel worden gereproduceerd.  
Eurofins Analytico B.V. is ISO 14001: 2015 gecertificeerd door TÜV  
en erkend door het Vlaamse Gewest (OVAM en Dep. Omgeving),  
het Brusselse Gewest (BIM), het Waalse Gewest (DGRNE-OWD)  
en door de overheid van Luxemburg (MEV).

## Analysecertificaat

Uw project/verslagnummer	P01463	Certificaatnummer/Versie	2021155920/1
Uw projectnaam	Gemeentewerf te Heerde	Startdatum analyse	27-Sep-2021
Uw ordernummer		Datum einde analyse	04-Oct-2021
Uw monsternemer	Yannick Dijenborgh	Rapportagedatum	04-Oct-2021/12:07
		Bijlage	A, B, C
		Pagina	4/4

Analyse	Eenheid	6	7	8
S trans 1,2-Dichlooretheen	µg/L	<0.10	<0.10	<0.10
CKW (som)	µg/L	<1.6	<1.6	<1.6
S Tribroommethaan	µg/L	<0.20	<0.20	<0.20
S Vinylchloride	µg/L	<0.10	<0.10	<0.10
S 1,1-Dichlooretheen	µg/L	<0.10	<0.10	<0.10
S 1,2-Dichloorethenen (Som) factor 0,7	µg/L	0.14 <sup>1)</sup>	0.14 <sup>1)</sup>	0.14 <sup>1)</sup>
S 1,1-Dichloorpropaan	µg/L	<0.20	<0.20	<0.20
S 1,2-Dichloorpropaan	µg/L	<0.20	<0.20	<0.20
S 1,3-Dichloorpropaan	µg/L	<0.20	<0.20	<0.20
S Dichloorpropanen som factor 0.7	µg/L	0.42	0.42	0.42
<b>Minerale olie</b>				
Minerale olie (C10-C12)	µg/L	<10	<10	<10
Minerale olie (C12-C16)	µg/L	<10	<10	<10
Minerale olie (C16-C21)	µg/L	<10	<10	<10
Minerale olie (C21-C30)	µg/L	<15	<15	<15
Minerale olie (C30-C35)	µg/L	<10	<10	<10
Minerale olie (C35-C40)	µg/L	<10	<10	<10
S Minerale olie totaal (C10-C40)	µg/L	<50	<50	<50

Nr.	Uw monsteromschrijving	Opgegeven monstermatrix	Monster nr.
6	31-1-1	Water (AS3000)	12300832
7	35-1-1	Water (AS3000)	12300833
8	46-1-1	Water (AS3000)	12300834

Eurofins Analytico B.V.

Gildeweg 42-46  
3771 NB Barneveld  
P.O. Box 459  
3770 AL Barneveld NL

Tel. +31 (0)34 242 63 00  
Fax +31 (0)34 242 63 99  
E-mail info-env@eurofins.nl  
Site www.eurofins.nl

BNP Paribas S.A. 227 9245 25  
IBAN: NL71BNPA0227924525  
BIC: BNPANL2A  
KvK/CoC No. 09088623  
BTW/VAT No. NL 8043.14.883.B01



Q: door RvA geaccrediteerde verrichting  
R: AP04 erkende en geaccrediteerde verrichting  
S: AS SIKB erkende en geaccrediteerde verrichting  
V: VLAREL erkende verrichting  
W: Waals Gewest erkende verrichting

Dit certificaat mag uitsluitend in zijn geheel worden gereproduceerd.  
Eurofins Analytico B.V. is ISO 14001: 2015 gecertificeerd door TÜV en erkend door het Vlaamse Gewest (OVAM en Dep. Omgeving), het Brusselse Gewest (BIM), het Waalse Gewest (DGRNE-OWD) en door de overheid van Luxemburg (MEV).

**Akkoord  
Pr.coörd.**





**Bijlage (A) met de opgegeven deelmonsterinformatie behorende bij het analysecertificaat. 2021155920/1**

Pagina 1/1

Monster nr.	Uw monsteromschrijving			Uw datum monstername	Monsteromsch./Monstername ID
Barcode	Boornr	Van	Tot		
12300827	07-1-1				
0680556891	07	250	350	27-Sep-2021	1
0680538114	07	250	350	27-Sep-2021	2
0800971582	07	250	350	27-Sep-2021	3
12300828	13-1-1				
0680556884	13	250	350	27-Sep-2021	1
0680477120	13	250	350	27-Sep-2021	2
0800968437	13	250	350	27-Sep-2021	3
12300829	18-1-1				
0680524770	18	300	400	27-Sep-2021	1
0680523251	18	300	400	27-Sep-2021	2
0800968471	18	300	400	27-Sep-2021	3
12300830	23-1-1				
0680556870	23	260	360	27-Sep-2021	1
0680556890	23	260	360	27-Sep-2021	2
0800971638	23	260	360	27-Sep-2021	3
12300831	27-1-1				
0680482385	27	250	350	27-Sep-2021	1
0680556886	27	250	350	27-Sep-2021	2
0800968213	27	250	350	27-Sep-2021	3
12300832	31-1-1				
0680538102	31	290	390	27-Sep-2021	1
0680556883	31	290	390	27-Sep-2021	2
0800971495	31	290	390	27-Sep-2021	3
12300833	35-1-1				
0680556877	35	250	350	27-Sep-2021	1
0680556882	35	250	350	27-Sep-2021	2
0800971648	35	250	350	27-Sep-2021	3
12300834	46-1-1				
0680538099	46	230	330	27-Sep-2021	1
0680538096	46	230	330	27-Sep-2021	2
0800968206	46	230	330	27-Sep-2021	3

**Eurofins Analytico B.V.**

Gildeweg 42-46  
 3771 NB Barneveld  
 P.O. Box 459  
 3770 AL Barneveld NL  
 Tel. +31 (0)34 242 63 00  
 Fax +31 (0)34 242 63 99  
 E-mail info-env@eurofins.nl  
 Site www.eurofins.nl

BNP Paribas S.A. 227 9245 25  
 IBAN: NL71BNPA0227924525  
 BIC: BNPANL2A  
 KvK/CoC No. 09088623  
 BTW/VAT No. NL 8043.14.883.B01

Eurofins Analytico B.V. is ISO 14001: 2015 gecertificeerd door TÜV en erkend door het Vlaamse Gewest (OVAM en Dep. Omgeving), het Brusselse Gewest (BIM), het Waalse Gewest (DGRNE-OWD) en door de overheid van Luxemburg (MEV).

**Bijlage (B) met opmerkingen behorende bij analysecertificaat 2021155920/1**

Pagina 1/1

**Opmerking 1)**De toetswaarde van de som is gelijk aan de sommatie van  $0,7 \star RG$ **Eurofins Analytico B.V.**

Gildeweg 42-46      Tel. +31 (0)34 242 63 00  
3771 NB Barneveld      Fax +31 (0)34 242 63 99  
P.O. Box 459      E-mail [info-env@eurofins.nl](mailto:info-env@eurofins.nl)  
3770 AL Barneveld NL      Site [www.eurofins.nl](http://www.eurofins.nl)

BNP Paribas S.A. 227 9245 25  
IBAN: NL71BNPA0227924525  
BIC: BNPANL2A  
KvK/CoC No. 09088623  
BTW/VAT No. NL 8043.14.883.B01

Eurofins Analytico B.V. is ISO 14001: 2015 gecertificeerd door TÜV en erkend door het Vlaamse Gewest (OVAM en Dep. Omgeving), het Brusselse Gewest (BIM), het Waalse Gewest (DGRNE-OWD) en door de overheid van Luxemburg (MEV).

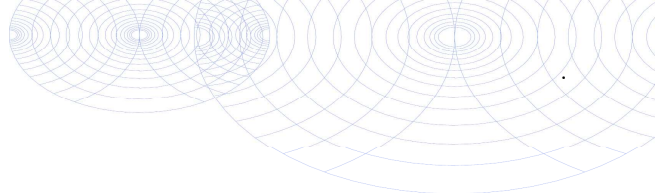

**Bijlage (C) met methodeverwijzingen behorende bij analysecertificaat 2021155920/1**

Pagina 1/1

Analyse	Methode	Techniek	Methode referentie
<b>Metalen</b>			
Barium (Ba)	W0421	ICP-MS	pb 3110-3 en NEN-EN-ISO 17294-2
Cadmium (Cd)	W0421	ICP-MS	pb 3110-3 en NEN-EN-ISO 17294-2
Kobalt (Co)	W0421	ICP-MS	pb 3110-3 en NEN-EN-ISO 17294-2
Koper (Cu)	W0421	ICP-MS	pb 3110-3 en NEN-EN-ISO 17294-2
Kwik (Hg)	W0421	ICP-MS	pb 3110-3 en NEN-EN-ISO 17294-2
Molybdeen (Mo)	W0421	ICP-MS	pb 3110-3 en NEN-EN-ISO 17294-2
Nikkel (Ni)	W0421	ICP-MS	pb 3110-3 en NEN-EN-ISO 17294-2
Lood (Pb)	W0421	ICP-MS	pb 3110-3 en NEN-EN-ISO 17294-2
Zink (Zn)	W0421	ICP-MS	pb 3110-3 en NEN-EN-ISO 17294-2
<b>Vluchtige Aromatische Koolwaterstoffen</b>			
Aromaten (BTEXN)	W0254	HS-GC-MS	pb 3130-1
Xylenen som AS3000	W0254	HS-GC-MS	pb 3130-1
Styreen	W0254	HS-GC-MS	pb 3130-1
<b>Vluchtige organische halogeenkoolwaterstoffen</b>			
VOCl (11)	W0254	HS-GC-MS	pb 3130-1
Tribroommethaan (Bromoform)	W0254	HS-GC-MS	pb 3130-1
Vinylchloride	W0254	HS-GC-MS	pb 3130-1
1,1-Dichlooretheen	W0254	HS-GC-MS	pb 3130-1
DiChEtheen som AS3000	W0254	HS-GC-MS	pb 3130-1
1,1-Dichloorpropaan	W0254	HS-GC-MS	pb 3130-1
1,2-Dichloorpropaan	W0254	HS-GC-MS	pb 3130-1
1,3-Dichloorpropaan	W0254	HS-GC-MS	pb 3130-1
DiChlprop. som AS3000	W0254	HS-GC-MS	pb 3130-1
<b>Minerale olie</b>			
Minerale olie (C10-C40)	W0215	GC-FID	pb 3110-5

Nadere informatie over de toegepaste onderzoeksmethoden alsmede een classificatie van de meetonzekerheid staan vermeld in ons overzicht "Specificaties analysemethoden", versie juni 2020.

Greenhouse Advies  
T.a.v. Eefke Vennegoor  
Huismanstraat 6  
6851 GT HUISSEN

## Analyscertificaat

Datum: 24-Sep-2021

Hierbij ontvangt u de resultaten van het navolgende laboratoriumonderzoek.

Certificaatnummer/Versie	2021150958/1
Uw project/verslagnummer	P01463
Uw projectnaam	Gemeentewerf te Heerde
Uw ordernummer	
Monster(s) ontvangen	17-Sep-2021

Dit certificaat mag uitsluitend in zijn geheel worden gereproduceerd.  
De analyse resultaten hebben alleen betrekking op het beproefde object.

De grondmonsters worden tot 4 weken na datum ontvangst bewaard en watermonsters tot 2 weken na datum ontvangst. Zonder tegenbericht worden de monsters nadien afgevoerd.  
Indien de monsters langer bewaard dienen te blijven verzoeken wij U dit exemplaar uiterlijk 1 werkdag voor afloop van de standaardbewaarperiode ondertekend aan ons te retourneren. Voor de kosten van het langer bewaren van monsters verwijzen wij naar de prijslijst.

Bewaren tot:

Datum:

Naam:

Handtekening:

Wij vertrouwen erop uw opdracht hiermee naar verwachting te hebben uitgevoerd, mocht U naar aanleiding van dit analyscertificaat nog vragen hebben verzoeken wij U contact op te nemen met de afdeling Verkoop en Advies.

Met vriendelijke groet,

Eurofins Analytico B.V.



Ing. A. Veldhuizen  
Technical Manager

Eurofins Analytico B.V.

Gildeweg 42-46  
3771 NB Barneveld  
P.O. Box 459  
3770 AL Barneveld NL

Tel. +31 (0)34 242 63 00  
Fax +31 (0)34 242 63 99  
E-mail [info-env@eurofins.nl](mailto:info-env@eurofins.nl)  
Site [www.eurofins.nl](http://www.eurofins.nl)

BNP Paribas S.A. 227 9245 25  
IBAN: NL71BNPA0227924525  
BIC: BNPANL2A  
KvK/CoC No. 09088623  
BTW/VAT No. NL 8043.14.883.B01

Eurofins Analytico B.V. is ISO 14001: 2015 gecertificeerd door TÜV en erkend door het Vlaamse Gewest (OVAM en Dep. Omgeving), het Brusselse Gewest (BIM), het Waalse Gewest (DGRNE-OWD) en door de overheid van Luxemburg (MEV).



## Analysecertificaat

Uw project/verslagnummer P01463  
 Uw projectnaam Gemeentewerf te Heerde  
 Uw ordernummer  
 Uw monsternemer

Certificaatnummer/Versie 2021150958/1  
 Startdatum analyse 17-Sep-2021  
 Datum einde analyse 24-Sep-2021  
 Rapportagedatum 24-Sep-2021/13:02  
 Bijlage A, B, C  
 Pagina 1/1

Analyse	Eenheid	1	2
<b>Extern / Overig onderzoek</b>			
Droge stof (Extern)	% (m/m)	92.6 <sup>1)</sup>	97.8 <sup>1)</sup>
In behandeling genomen hoeveelheid	kg	12.6 <sup>2)</sup>	31.4 <sup>2)</sup>
Droge massa aangeleverd monster	g	11658 <sup>1)</sup>	30670 <sup>1)</sup>
Asbest fractie <0,5mm	mg	N.v.t. <sup>1)</sup>	N.v.t. <sup>1)</sup>
Asbest fractie 0,5-1mm	mg	0.0 <sup>2)</sup>	0.0 <sup>2)</sup>
Asbest fractie 1-2mm	mg	0.0 <sup>2)</sup>	0.0 <sup>2)</sup>
Asbest fractie 2-4mm	mg	0.0 <sup>2)</sup>	0.0 <sup>2)</sup>
Asbest fractie 4-8mm	mg	0.0 <sup>2)</sup>	0.0 <sup>2)</sup>
Asbest fractie 8-20mm	mg	0.0 <sup>2)</sup>	0.0 <sup>2)</sup>
Asbest fractie >20mm	mg	0.0 <sup>2)</sup>	0.0 <sup>2)</sup>
Asbest (som)	mg	0.0 <sup>2)</sup>	0.0 <sup>2)</sup>
Totaal asbest (ondergrens)	mg/kg ds	0.0 <sup>1)</sup>	0.0 <sup>1)</sup>
Totaal asbest (bovengrens)	mg/kg ds	1.1 <sup>1)</sup>	0.3 <sup>1)</sup>
Serpentijn ondergrens	mg/kg ds	0.0 <sup>1)</sup>	0.0 <sup>1)</sup>
Serpentijn bovengrens	mg/kg ds	0.6 <sup>1)</sup>	0.2 <sup>1)</sup>
Amfibool ondergrens	mg/kg ds	0.0 <sup>1)</sup>	0.0 <sup>1)</sup>
Amfibool bovengrens	mg/kg ds	0.6 <sup>1)</sup>	0.2 <sup>1)</sup>
Asbest in grond	mg/kg ds	<0.6 <sup>2)</sup>	<0.2 <sup>2)</sup>
Totaal gehalte asbest	mg/kg ds	<0.6 <sup>2)</sup>	<0.2 <sup>2)</sup>
Serpentijn concentratie	mg/kg ds	<0.6 <sup>2)</sup>	<0.2 <sup>2)</sup>
Amfibool concentratie	mg/kg ds	0.0 <sup>2)</sup>	0.0 <sup>2)</sup>
Totaal asbest hechtgebonden	mg/kg ds	0.0 <sup>2)</sup>	0.0 <sup>2)</sup>
Totaal asbest niet hechtgebonden	mg/kg ds	0.0 <sup>2)</sup>	0.0 <sup>2)</sup>

### Nr. Uw monsteromschrijving

1 B-asb  
 2 H-asb

### Opgegeven monstermatrix

Asbestverdachte grond  
 Asbestverdachte grond

### Monster nr.

12283929  
 12283930

Q: door RvA geaccrediteerde verrichting  
 R: AP04 erkende en geaccrediteerde verrichting  
 S: AS SIKB erkende en geaccrediteerde verrichting  
 V: VLAREL erkende verrichting  
 W: Waals Gewest erkende verrichting

**Akkoord**  
**Pr. coörd.**

MC

Eurofins Analytico B.V.

Gildeweg 42-46 Tel. +31 (0)34 242 63 00  
 3771 NB Barneveld Fax +31 (0)34 242 63 99  
 P.O. Box 459 E-mail info-env@eurofins.nl  
 3770 AL Barneveld NL Site www.eurofins.nl

BNP Paribas S.A. 227 9245 25  
 IBAN: NL71BNPA0227924525  
 BIC: BNPANL2A  
 KvK/CoC No. 09088623  
 BTW/VAT No. NL 8043.14.883.B01

Dit certificaat mag uitsluitend in zijn geheel worden gereproduceerd.  
 Eurofins Analytico B.V. is ISO 14001: 2015 gecertificeerd door TÜV  
 en erkend door het Vlaamse Gewest (OVAM en Dep. Omgeving),  
 het Brusselse Gewest (BIM), het Waalse Gewest (DGRNE-OWD)  
 en door de overheid van Luxemburg (MEV).



**Bijlage (A) met de opgegeven deelmonsterinformatie behorende bij het analysecertificaat. 2021150958/1**

Pagina 1/1

Monster nr.	Uw monsteromschrijving			Uw datum monstername	Monsteromsch./Monstername ID
	Barcode	Boornr	Van Tot		
12283929	B-asb				
1702867MG	MM-AB-03	0	50	15-Sep-2021	1
12283930	H-asb				
1702868MG	MM-AB-01	0	50	15-Sep-2021	1
1702869MG	MM-AB-02	0	50	15-Sep-2021	1



**Eurofins Analytico B.V.**

Gildeweg 42-46  
3771 NB Barneveld  
P.O. Box 459  
3770 AL Barneveld NL

Tel. +31 (0)34 242 63 00  
Fax +31 (0)34 242 63 99  
E-mail [info-env@eurofins.nl](mailto:info-env@eurofins.nl)  
Site [www.eurofins.nl](http://www.eurofins.nl)

BNP Paribas S.A. 227 9245 25  
IBAN: NL71BNPA0227924525  
BIC: BNPANL2A  
KvK/CoC No. 09088623  
BTW/VAT No. NL 8043.14.883.B01

Eurofins Analytico B.V. is ISO 14001: 2015 gecertificeerd door TÜV en erkend door het Vlaamse Gewest (OVAM en Dep. Omgeving), het Brusselse Gewest (BIM), het Waalse Gewest (DGRNE-OWD) en door de overheid van Luxemburg (MEV).

**Bijlage (B) met opmerkingen behorende bij analysecertificaat 2021150958/1**

Pagina 1/1

**Opmerking 1)**

Deze bepaling is uitgevoerd bij Eurofins Omegam (L086).

**Opmerking 2)**

Deze bepaling is uitgevoerd bij Eurofins Omegam (L086).

**Eurofins Analytico B.V.**

Gildeweg 42-46 Tel. +31 (0)34 242 63 00  
3771 NB Barneveld Fax +31 (0)34 242 63 99  
P.O. Box 459 E-mail info-env@eurofins.nl  
3770 AL Barneveld NL Site www.eurofins.nl

BNP Paribas S.A. 227 9245 25  
IBAN: NL71BNPA0227924525  
BIC: BNPANL2A  
KvK/CoC No. 09088623  
BTW/VAT No. NL 8043.14.883.B01

Eurofins Analytico B.V. is ISO 14001: 2015 gecertificeerd door TÜV en erkend door het Vlaamse Gewest (OVAM en Dep. Omgeving), het Brusselse Gewest (BIM), het Waalse Gewest (DGRNE-OWD) en door de overheid van Luxemburg (MEV).

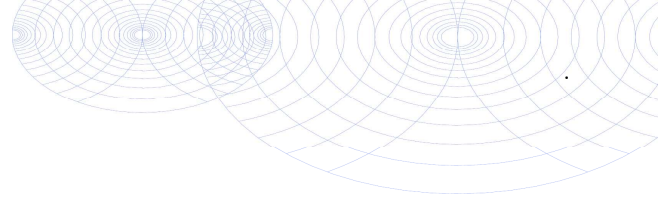

**Bijlage (C) met methodeverwijzingen behorende bij analysecertificaat 2021150958/1**

Pagina 1/1

Analyse	Methode	Techniek	Methode referentie
<b>Extern / Overig onderzoek</b>			
Droge stof (uitbesteed)	W0004	Extern	Uitbesteding
Asbest Grond NEN5898 2016 ext	W0004	Microscopie	NEN 5898
Asbest NEN5898 (2016) ext	W0004	Microscopie	NEN 5898

Nadere informatie over de toegepaste onderzoeksmethoden alsmede een classificatie van de meetonzekerheid staan vermeld in ons overzicht "Specificaties analysemethoden", versie juni 2020.



**Eurofins Analytico B.V.**

Gildeweg 42-46  
3771 NB Barneveld  
P.O. Box 459  
3770 AL Barneveld NL

Tel. +31 (0)34 242 63 00  
Fax +31 (0)34 242 63 99  
E-mail [info-env@eurofins.nl](mailto:info-env@eurofins.nl)  
Site [www.eurofins.nl](http://www.eurofins.nl)

BNP Paribas S.A. 227 9245 25  
IBAN: NL71BNPA0227924525  
BIC: BNPANL2A  
KvK/CoC No. 09088623  
BTW/VAT No. NL 8043.14.883.B01

Eurofins Analytico B.V. is ISO 14001: 2015 gecertificeerd door TÜV en erkend door het Vlaamse Gewest (OVAM en Dep. Omgeving), het Brusselse Gewest (BIM), het Waalse Gewest (DGRNE-OWD) en door de overheid van Luxemburg (MEV).

**ANALYSECERTIFICAAT**

**Projectcode** : 1248160  
**Uw project omschrijving** : 2021150958-P01463  
**Opdrachtgever** : Eurofins Analytico B.V.

**Monstercode** : 6880134  
**Uw referentie** : B-asb  
**Opgegeven bemonsteringsdatum** : 15/09/2021

**Asbestonderzoek**

Initialen analist : A.S.  
 Datum geanalyseerd : 23-09-2021

Analyse is uitgevoerd conform NEN 5898 (S).

Massa aangeleverde monster : 12590 g  
 Droge massa aangeleverde monster : 11658 g  
 Percentage droogrest : 92,6 m/m %  
 Type zieving : nat

zeeffractie (mm)	massa zeeffractie (gram)	percentage zeeffractie (m/m %)	massa onderzocht (gram)	percentage onderzocht (m/m %)	aantal asbest (deeltjes)	massa asbest-houdend materiaal (mg)
<0,5 mm	9940,0	87,0	13,3	0,13	n.v.t.	n.v.t.
0,5-1 mm	55,0	0,5	8,0	14,55	0	0,0
1-2 mm	415,0	3,6	130,2	31,37	0	0,0
2-4 mm	650,4	5,7	650,4	100,00	0	0,0
4-8 mm	164,8	1,4	164,8	100,00	0	0,0
8-20 mm	201,4	1,8	201,4	100,00	0	0,0
>20 mm	0,2	0,0	0,2	100,00	0	0,0
<b>Totaal</b>	<b>11426,8</b>	<b>100,0</b>	<b>1168,3</b>		<b>0</b>	<b>0,0</b>

zeeffractie (mm)	asbest totaal			serpentijs asbest			amfibool asbest		
	gehalte asbest (mg/kg ds)	ondergrens (mg/kg ds)	bovengrens (mg/kg ds)	gehalte asbest (mg/kg ds)	ondergrens (mg/kg ds)	bovengrens (mg/kg ds)	gehalte asbest (mg/kg ds)	ondergrens (mg/kg ds)	bovengrens (mg/kg ds)
<0,5 mm	-								
0,5-1 mm	0,0	0,0	0,4	0,0	0,0	0,2	0,0	0,0	0,2
1-2 mm	0,0	0,0	0,7	0,0	0,0	0,4	0,0	0,0	0,4
2-4 mm	0,0	0,0	0,0	0,0	0,0	0,0	0,0	0,0	0,0
4-8 mm	0,0	0,0	0,0	0,0	0,0	0,0	0,0	0,0	0,0
8-20 mm	0,0	0,0	0,0	0,0	0,0	0,0	0,0	0,0	0,0
>20 mm	0,0	0,0	0,0	0,0	0,0	0,0	0,0	0,0	0,0
<b>Totaal</b>	<b>&lt;0,6</b>	<b>0,0</b>	<b>1,1</b>	<b>&lt;0,6</b>	<b>0,0</b>	<b>0,6</b>	<b>0,0</b>	<b>0,0</b>	<b>0,6</b>

Aangetroffen type asbest : Geen  
 Bijzonderheden waargenomen : Geen

Serpentijs asbest is chrysotiel.  
 Amfibool asbest is amosiet, crocidoliet, actinoliet, anthophylliet en tremoliet.

De bepalingsgrens is bepaald voor de zeeffracties kleiner dan 4 mm. De totale bepalingsgrens is verkregen door de bepalingsgrenzen van de afzonderlijke zeeffracties te sommeren.  
 Het materiaal is middels polarisatiemicroscopie onderzocht, de analyse is uitgevoerd conform NEN 5896.

gebondenheid	serpentijs asbest	amfibool asbest	totaal afgerond
hecht	0,0	0,0	0,0
niet hecht	0,0	0,0	0,0
<b>totaal afgerond</b>	<b>0,0</b>	<b>0,0</b>	

Gewogen concentratie (serpentijsasbestconcentratie vermeerderd met 10 maal de amfiboolasbestconcentratie) is: **<0,6 mg/kg ds**

De gewogen asbestconcentratie wordt berekend uit de niet-afgeronde gehalten aan serpentijs en amfibool asbest. De weergegeven resultaten zijn afgerond.

Verklaring kwalitatief onderzoek zeeffractie <0,5 mm:  
 - : geen asbest waargenomen

**ANALYSECERTIFICAAT**

**Projectcode** : 1248160  
**Uw project omschrijving** : 2021150958-P01463  
**Opdrachtgever** : Eurofins Analytico B.V.

**Monstercode** : 6880135  
**Uw referentie** : H-asb  
**Opgegeven bemonsteringsdatum** : 15/09/2021

**Asbestonderzoek**

Initialen analist : L.M.B.  
 Datum geanalyseerd : 24-09-2021

Analyse is uitgevoerd conform NEN 5898 (S).

Massa aangeleverde monster : 31360 g  
 Droge massa aangeleverde monster : 30670 g  
 Percentage droogrest : 97,8 m/m %  
 Type zieving : nat

zeef fractie (mm)	massa zeef fractie (gram)	percentage zeef fractie (m/m %)	massa onderzocht (gram)	percentage onderzocht (m/m %)	aantal asbest (deeltjes)	massa asbest-houdend materiaal (mg)
<0,5 mm	26203,0	86,4	12,8	0,05	n.v.t.	n.v.t.
0,5-1 mm	965,5	3,2	189,2	19,60	0	0,0
1-2 mm	1320,2	4,4	481,7	36,49	0	0,0
2-4 mm	521,8	1,7	521,8	100,00	0	0,0
4-8 mm	600,5	2,0	600,5	100,00	0	0,0
8-20 mm	716,6	2,4	716,6	100,00	0	0,0
>20 mm	0,2	0,0	0,2	100,00	0	0,0
<b>Totaal</b>	<b>30327,8</b>	<b>100,0</b>	<b>2522,8</b>		<b>0</b>	<b>0,0</b>

zeef fractie (mm)	asbest totaal			serpentijs asbest			amfibool asbest		
	gehalte asbest (mg/kg ds)	ondergrens (mg/kg ds)	bovengrens (mg/kg ds)	gehalte asbest (mg/kg ds)	ondergrens (mg/kg ds)	bovengrens (mg/kg ds)	gehalte asbest (mg/kg ds)	ondergrens (mg/kg ds)	bovengrens (mg/kg ds)
<0,5 mm	-								
0,5-1 mm	0,0	0,0	0,1	0,0	0,0	0,1	0,0	0,0	0,1
1-2 mm	0,0	0,0	0,2	0,0	0,0	0,1	0,0	0,0	0,1
2-4 mm	0,0	0,0	0,0	0,0	0,0	0,0	0,0	0,0	0,0
4-8 mm	0,0	0,0	0,0	0,0	0,0	0,0	0,0	0,0	0,0
8-20 mm	0,0	0,0	0,0	0,0	0,0	0,0	0,0	0,0	0,0
>20 mm	0,0	0,0	0,0	0,0	0,0	0,0	0,0	0,0	0,0
<b>Totaal</b>	<b>&lt;0,2</b>	<b>0,0</b>	<b>0,3</b>	<b>&lt;0,2</b>	<b>0,0</b>	<b>0,2</b>	<b>0,0</b>	<b>0,0</b>	<b>0,2</b>

Aangetroffen type asbest : Geen  
 Bijzonderheden waargenomen : Geen

Serpentijs asbest is chrysotiel.  
 Amfibool asbest is amosiet, crocidoliet, actinoliet, anthophylliet en tremoliet.

De bepalingsgrens is bepaald voor de zeef fracties kleiner dan 4 mm. De totale bepalingsgrens is verkregen door de bepalingsgrenzen van de afzonderlijke zeef fracties te sommeren.  
 Het materiaal is middels polarisatiemicroscopie onderzocht, de analyse is uitgevoerd conform NEN 5896.

gebondenheid	serpentijs asbest	amfibool asbest	totaal afgerond
hecht	0,0	0,0	0,0
niet hecht	0,0	0,0	0,0
<b>totaal afgerond</b>	<b>0,0</b>	<b>0,0</b>	

Gewogen concentratie (serpentijsasbestconcentratie vermeerderd met 10 maal de amfiboolasbestconcentratie) is: **<0,2 mg/kg ds**

De gewogen asbestconcentratie wordt berekend uit de niet-afgeronde gehalten aan serpentijs en amfibool asbest. De weergegeven resultaten zijn afgerond.

Verklaring kwalitatief onderzoek zeef fractie <0,5 mm:  
 - : geen asbest waargenomen

---

**ANALYSECERTIFICAAT**

---

**Projectcode** : 1248160  
**Uw project omschrijving** : 2021150958-P01463  
**Opdrachtgever** : Eurofins Analytico B.V.

---

## Opmerkingen m.b.t. analyses

---

### Opmerking(en) algemeen

De volgende informatie is indien van toepassing verstrekt door de opdrachtgever:  
Project omschrijving, Monsterreferentie(s), Opgegeven bemonsteringsdatum, Matrix, Monsterdiepte, Potnr (Barcode), Veldgegevens, Veldwaarnemingen en Bemonsteringsdata. De opgegeven bemonsteringsdatum kan van invloed zijn op de geldigheid van de resultaten.

### Asbest

Individuele monsters van dit project zijn als asbest verdacht gekwalificeerd. De analysedeelmonsters zijn met beschermende maatregelen in het laboratorium in behandeling genomen.

---

Opmerking bij project: - Eurofins Omegam heeft het asbestonderzoek in dit/deze monster(s) uitgevoerd volgens de NEN 5898, en zoals beschreven in een aparte bijlage als onderdeel van dit analysecertificaat. Voor de analyseresultaten van het asbestonderzoek geldt dat Eurofins Omegam de analyse heeft uitgevoerd in de monsters die de opdrachtgever, zoals deze staan vermeld in de koptekst van dit analysecertificaat, zelf heeft genomen of laten nemen en aan Eurofins Omegam heeft aangeboden. Eurofins Omegam draagt geen verantwoordelijkheid inzake de herkomst en representativiteit alsmede de veiligheid tijdens de monsterneming.

---

---



---

**ANALYSECERTIFICAAT**

---

**Projectcode** : 1248160  
**Uw project omschrijving** : 2021150958-P01463  
**Opdrachtgever** : Eurofins Analytico B.V.

---

**Barcode-schema's**

---

<i>Monstercode</i>	<i>Uw referentie</i>	<i>uw monsterref.</i>	<i>uw diepte</i>	<i>uw barcode</i>
6880134	B-asb	MM-AB-03	0-.5	1702867MG
6880135	H-asb	MM-AB-01	0-.5	1702868MG
		MM-AB-02	0-.5	1702869MG

---



---

---

**ANALYSECERTIFICAAT**

---

**Projectcode** : 1248160  
**Uw project omschrijving** : 2021150958-P01463  
**Opdrachtgever** : Eurofins Analytico B.V.

---

## Analysemethoden in Grond (AS3000)

### AS3000

In dit analysecertificaat zijn de met 'S' gemerkte analyses uitgevoerd volgens de analysemethoden beschreven in het "Accreditatieschema Laboratoriumanalyses voor grond-, waterbodem- en grondwateronderzoek (AS SIKB 3000)". Het laboratoriumonderzoek is uitgevoerd volgens de onderstaande analysemethoden. Deze analyses zijn vastgelegd in het geldende accreditatie-certificaat met bijbehorende verrichtingenlijst L086 van Eurofins Omegam BV.

Asbestonderzoek : Conform AS3070 prestatieblad 1 en NEN 5898

---

---



Greenhouse Advies  
T.a.v. Eefke Vennegoor  
Huismanstraat 6  
6851 GT HUISSEN

## Analyscertificaat

Datum: 20-Oct-2021

Hierbij ontvangt u de resultaten van het navolgende laboratoriumonderzoek.

Certificaatnummer/Versie	2021165610/1
Uw project/verslagnummer	P01463
Uw projectnaam	Gemeentewerf te Heerde
Uw ordernummer	
Monster(s) ontvangen	13-Oct-2021

Dit certificaat mag uitsluitend in zijn geheel worden gereproduceerd.  
De analyse resultaten hebben alleen betrekking op het beproefde object.

De grondmonsters worden tot 4 weken na datum ontvangst bewaard en watermonsters tot 2 weken na datum ontvangst. Zonder tegenbericht worden de monsters nadien afgevoerd.  
Indien de monsters langer bewaard dienen te blijven verzoeken wij U dit exemplaar uiterlijk 1 werkdag voor afloop van de standaardbewaarperiode ondertekend aan ons te retourneren. Voor de kosten van het langer bewaren van monsters verwijzen wij naar de prijslijst.

Bewaren tot:

Datum:

Naam:

Handtekening:

Wij vertrouwen erop uw opdracht hiermee naar verwachting te hebben uitgevoerd, mocht U naar aanleiding van dit analyscertificaat nog vragen hebben verzoeken wij U contact op te nemen met de afdeling Verkoop en Advies.

Met vriendelijke groet,

Eurofins Analytico B.V.



Ing. A. Veldhuizen  
Technical Manager

Eurofins Analytico B.V.

Gildeweg 42-46  
3771 NB Barneveld  
P.O. Box 459  
3770 AL Barneveld NL

Tel. +31 (0)34 242 63 00  
Fax +31 (0)34 242 63 99  
E-mail [info-env@eurofins.nl](mailto:info-env@eurofins.nl)  
Site [www.eurofins.nl](http://www.eurofins.nl)

BNP Paribas S.A. 227 9245 25  
IBAN: NL71BNPA0227924525  
BIC: BNPANL2A  
KvK/CoC No. 09088623  
BTW/VAT No. NL 8043.14.883.B01

Eurofins Analytico B.V. is ISO 14001: 2015 gecertificeerd door TÜV en erkend door het Vlaamse Gewest (OVAM en Dep. Omgeving), het Brusselse Gewest (BIM), het Waalse Gewest (DGRNE-OWD) en door de overheid van Luxemburg (MEV).

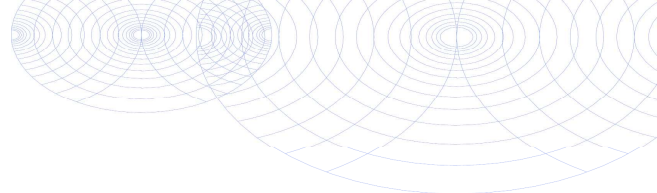

## Analysecertificaat

Uw project/verslagnummer P01463  
 Uw projectnaam Gemeentewerf te Heerde  
 Uw ordernummer  
 Uw monsternemer

Certificaatnummer/Versie 2021165610/1  
 Startdatum analyse 13-Oct-2021  
 Datum einde analyse 20-Oct-2021  
 Rapportagedatum 20-Oct-2021/14:53  
 Bijlage A, B, C  
 Pagina 1/1

Analyse	Eenheid	1
<b>Extern / Overig onderzoek</b>		
Droge stof (Extern)	% (m/m)	86.5 <sup>1)</sup>
In behandeling genomen hoeveelheid	kg	33.5 <sup>2)</sup>
Droge massa aangeleverd monster	g	28943 <sup>1)</sup>
Asbest fractie <0,5mm	mg	N.v.t. <sup>1)</sup>
Asbest fractie 0,5-1mm	mg	0.0 <sup>2)</sup>
Asbest fractie 1-2mm	mg	0.0 <sup>2)</sup>
Asbest fractie 2-4mm	mg	0.0 <sup>2)</sup>
Asbest fractie 4-8mm	mg	0.0 <sup>2)</sup>
Asbest fractie 8-20mm	mg	0.0 <sup>2)</sup>
Asbest fractie >20mm	mg	0.0 <sup>2)</sup>
Asbest (som)	mg	0.0 <sup>2)</sup>
Totaal asbest (ondergrens)	mg/kg ds	0.0 <sup>1)</sup>
Totaal asbest (bovengrens)	mg/kg ds	0.3 <sup>1)</sup>
Serpentijn ondergrens	mg/kg ds	0.0 <sup>1)</sup>
Serpentijn bovengrens	mg/kg ds	0.1 <sup>1)</sup>
Amfibool ondergrens	mg/kg ds	0.0 <sup>1)</sup>
Amfibool bovengrens	mg/kg ds	0.1 <sup>1)</sup>
Asbest in grond	mg/kg ds	<0.2 <sup>2)</sup>
Totaal gehalte asbest	mg/kg ds	<0.2 <sup>2)</sup>
Serpentijn concentratie	mg/kg ds	<0.2 <sup>2)</sup>
Amfibool concentratie	mg/kg ds	0.0 <sup>2)</sup>
Totaal asbest hechtgebonden	mg/kg ds	0.0 <sup>2)</sup>
Totaal asbest niet hechtgebonden	mg/kg ds	0.0 <sup>2)</sup>

### Nr. Uw monsteromschrijving

1 K-asb

### Opgegeven monstermatrix

Asbestverdachte arond

### Monster nr.

12333567

Q: door RvA geaccrediteerde verrichting  
 R: AP04 erkende en geaccrediteerde verrichting  
 S: AS SIKB erkende en geaccrediteerde verrichting  
 V: VLAREL erkende verrichting  
 W: Waals Gewest erkende verrichting

**Akkoord**  
**Pr. coörd.**

MC

Eurofins Analytico B.V.

Gildeweg 42-46  
 3771 NB Barneveld  
 P.O. Box 459  
 3770 AL Barneveld NL  
 Tel. +31 (0)34 242 63 00  
 Fax +31 (0)34 242 63 99  
 E-mail info-env@eurofins.nl  
 Site www.eurofins.nl

BNP Paribas S.A. 227 9245 25  
 IBAN: NL71BNPA0227924525  
 BIC: BNPANL2A  
 KvK/CoC No. 09088623  
 BTW/VAT No. NL 8043.14.883.B01

Dit certificaat mag uitsluitend in zijn geheel worden gereproduceerd.  
 Eurofins Analytico B.V. is ISO 14001: 2015 gecertificeerd door TÜV  
 en erkend door het Vlaamse Gewest (OVAM en Dep. Omgeving),  
 het Brusselse Gewest (BIM), het Waalse Gewest (DGRNE-OWD)  
 en door de overheid van Luxemburg (MEV).



**Bijlage (A) met de opgegeven deelmonsterinformatie behorende bij het analysecertificaat. 2021165610/1**

Pagina 1/1

Monster nr.	Uw monsteromschrijving			Uw datum monstername	Monsteromsch./Monstername ID
	Barcode	Boornr	Van Tot		
12333567	K-asb				
1702863MG	107	0	50	12-Oct-2021	4
1702870MG	102	0	50	12-Oct-2021	3



**Eurofins Analytico B.V.**

Gildeweg 42-46  
 3771 NB Barneveld  
 P.O. Box 459  
 3770 AL Barneveld NL

Tel. +31 (0)34 242 63 00  
 Fax +31 (0)34 242 63 99  
 E-mail [info-env@eurofins.nl](mailto:info-env@eurofins.nl)  
 Site [www.eurofins.nl](http://www.eurofins.nl)

BNP Paribas S.A. 227 9245 25  
 IBAN: NL71BNPA0227924525  
 BIC: BNPANL2A  
 KvK/CoC No. 09088623  
 BTW/VAT No. NL 8043.14.883.B01

Eurofins Analytico B.V. is ISO 14001: 2015 gecertificeerd door TÜV en erkend door het Vlaamse Gewest (OVAM en Dep. Omgeving), het Brusselse Gewest (BIM), het Waalse Gewest (DGRNE-OWD) en door de overheid van Luxemburg (MEV).

**Bijlage (B) met opmerkingen behorende bij analysecertificaat 2021165610/1**

Pagina 1/1

**Opmerking 1)**

Deze bepaling is uitgevoerd bij Eurofins Omegam (L086).

**Opmerking 2)**

Deze bepaling is uitgevoerd bij Eurofins Omegam (L086).

**Eurofins Analytico B.V.**

Gildeweg 42-46      Tel. +31 (0)34 242 63 00  
3771 NB Barneveld      Fax +31 (0)34 242 63 99  
P.O. Box 459      E-mail [info-env@eurofins.nl](mailto:info-env@eurofins.nl)  
3770 AL Barneveld NL      Site [www.eurofins.nl](http://www.eurofins.nl)

BNP Paribas S.A. 227 9245 25  
IBAN: NL71BNPA0227924525  
BIC: BNPANL2A  
KvK/CoC No. 09088623  
BTW/VAT No. NL 8043.14.883.B01

Eurofins Analytico B.V. is ISO 14001: 2015 gecertificeerd door TÜV en erkend door het Vlaamse Gewest (OVAM en Dep. Omgeving), het Brusselse Gewest (BIM), het Waalse Gewest (DGRNE-OWD) en door de overheid van Luxemburg (MEV).

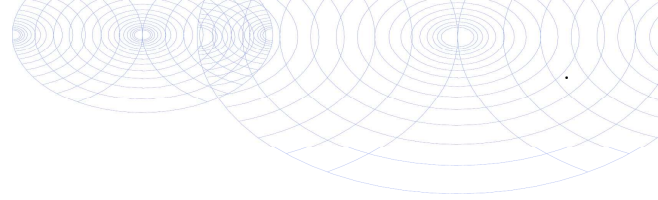

**Bijlage (C) met methodeverwijzingen behorende bij analysecertificaat 2021165610/1**

Pagina 1/1

Analyse	Methode	Techniek	Methode referentie
<b>Extern / Overig onderzoek</b>			
Droge stof (uitbesteed)	W0004	Extern	Uitbesteding
Asbest NEN5898 (2016) ext	W0004	Microscopie	NEN 5898
Asbest Grond NEN5898 2016 ext	W0004	Microscopie	NEN 5898

Nadere informatie over de toegepaste onderzoeksmethoden alsmede een classificatie van de meetonzekerheid staan vermeld in ons overzicht "Specificaties analysemethoden", versie juni 2020.



**Eurofins Analytico B.V.**

Gildeweg 42-46  
3771 NB Barneveld  
P.O. Box 459  
3770 AL Barneveld NL

Tel. +31 (0)34 242 63 00  
Fax +31 (0)34 242 63 99  
E-mail [info-env@eurofins.nl](mailto:info-env@eurofins.nl)  
Site [www.eurofins.nl](http://www.eurofins.nl)

BNP Paribas S.A. 227 9245 25  
IBAN: NL71BNPA0227924525  
BIC: BNPANL2A  
KvK/CoC No. 09088623  
BTW/VAT No. NL 8043.14.883.B01

Eurofins Analytico B.V. is ISO 14001: 2015 gecertificeerd door TÜV en erkend door het Vlaamse Gewest (OVAM en Dep. Omgeving), het Brusselse Gewest (BIM), het Waalse Gewest (DGRNE-OWD) en door de overheid van Luxemburg (MEV).

**ANALYSECERTIFICAAT**

**Projectcode** : 1258960  
**Uw project omschrijving** : 2021165610-P01463  
**Opdrachtgever** : Eurofins Analytico B.V.

**Monstercode** : 6909135  
**Uw referentie** : K-asb  
**Opgegeven bemonsteringsdatum** : 12/10/2021

**Asbestonderzoek**

Initialen analist : G.N.  
 Datum geanalyseerd : 20-10-2021

Analyse is uitgevoerd conform NEN 5898 (S).

Massa aangeleverde monster : 33460 g  
 Droge massa aangeleverde monster : 28943 g  
 Percentage droogrest : 86,5 m/m %  
 Type zieving : nat

zeeffractie (mm)	massa zeeffractie (gram)	percentage zeeffractie (m/m %)	massa onderzocht (gram)	percentage onderzocht (m/m %)	aantal asbest (deeltjes)	massa asbest-houdend materiaal (mg)
<0,5 mm	19793,2	69,0	14,0	0,07	n.v.t.	n.v.t.
0,5-1 mm	486,0	1,7	104,8	21,56	0	0,0
1-2 mm	762,2	2,7	300,0	39,36	0	0,0
2-4 mm	772,2	2,7	772,2	100,00	0	0,0
4-8 mm	1926,6	6,7	1926,6	100,00	0	0,0
8-20 mm	4943,2	17,2	4943,2	100,00	0	0,0
>20 mm	0,0	0,0	0,0	100,00	0	0,0
<b>Totaal</b>	<b>28683,4</b>	<b>100,0</b>	<b>8060,8</b>		<b>0</b>	<b>0,0</b>

zeeffractie (mm)	asbest totaal			serpentijs asbest			amfibool asbest		
	gehalte asbest (mg/kg ds)	ondergrens (mg/kg ds)	bovengrens (mg/kg ds)	gehalte asbest (mg/kg ds)	ondergrens (mg/kg ds)	bovengrens (mg/kg ds)	gehalte asbest (mg/kg ds)	ondergrens (mg/kg ds)	bovengrens (mg/kg ds)
<0,5 mm	-								
0,5-1 mm	0,0	0,0	0,1	0,0	0,0	0,0	0,0	0,0	0,0
1-2 mm	0,0	0,0	0,2	0,0	0,0	0,1	0,0	0,0	0,1
2-4 mm	0,0	0,0	0,0	0,0	0,0	0,0	0,0	0,0	0,0
4-8 mm	0,0	0,0	0,0	0,0	0,0	0,0	0,0	0,0	0,0
8-20 mm	0,0	0,0	0,0	0,0	0,0	0,0	0,0	0,0	0,0
>20 mm	0,0	0,0	0,0	0,0	0,0	0,0	0,0	0,0	0,0
<b>Totaal</b>	<b>&lt;0,2</b>	<b>0,0</b>	<b>0,3</b>	<b>&lt;0,2</b>	<b>0,0</b>	<b>0,1</b>	<b>0,0</b>	<b>0,0</b>	<b>0,1</b>

Aangetroffen type asbest : Geen  
 Bijzonderheden waargenomen : Geen

Serpentijs asbest is chrysotiel.  
 Amfibool asbest is amosiet, crocidoliet, actinoliet, anthophylliet en tremoliet.

De bepalingsgrens is bepaald voor de zeeffracties kleiner dan 4 mm. De totale bepalingsgrens is verkregen door de bepalingsgrenzen van de afzonderlijke zeeffracties te sommeren.  
 Het materiaal is middels polarisatiemicroscopie onderzocht, de analyse is uitgevoerd conform NEN 5896.

gebondenheid	serpentijs asbest	amfibool asbest	totaal afgerond
hecht	0,0	0,0	0,0
niet hecht	0,0	0,0	0,0
<b>totaal afgerond</b>	<b>0,0</b>	<b>0,0</b>	

Gewogen concentratie (serpentijsasbestconcentratie vermeerderd met 10 maal de amfiboolasbestconcentratie) is: **<0,2 mg/kg ds**

De gewogen asbestconcentratie wordt berekend uit de niet-afgeronde gehalten aan serpentijs en amfibool asbest. De weergegeven resultaten zijn afgerond.

Verklaring kwalitatief onderzoek zeeffractie <0,5 mm:  
 - : geen asbest waargenomen

---

**ANALYSECERTIFICAAT**

---

**Projectcode** : 1258960  
**Uw project omschrijving** : 2021165610-P01463  
**Opdrachtgever** : Eurofins Analytico B.V.

---

## Opmerkingen m.b.t. analyses

---

### Opmerking(en) algemeen

De volgende informatie is indien van toepassing verstrekt door de opdrachtgever:  
Project omschrijving, Monsterreferentie(s), Opgegeven bemonsteringsdatum, Matrix, Monsterdiepte, Potnr (Barcode), Veldgegevens, Veldwaarnemingen en Bemonsteringsdata. De opgegeven bemonsteringsdatum kan van invloed zijn op de geldigheid van de resultaten.

### Asbest

Individuele monsters van dit project zijn als asbest verdacht gekwalificeerd. De analysedeelmonsters zijn met beschermende maatregelen in het laboratorium in behandeling genomen.

---

Opmerking bij project: - Eurofins Omegam heeft het asbestonderzoek in dit/deze monster(s) uitgevoerd volgens de NEN 5898, en zoals beschreven in een aparte bijlage als onderdeel van dit analysecertificaat. Voor de analyseresultaten van het asbestonderzoek geldt dat Eurofins Omegam de analyse heeft uitgevoerd in de monsters die de opdrachtgever, zoals deze staan vermeld in de koptekst van dit analysecertificaat, zelf heeft genomen of laten nemen en aan Eurofins Omegam heeft aangeboden. Eurofins Omegam draagt geen verantwoordelijkheid inzake de herkomst en representativiteit alsmede de veiligheid tijdens de monsterneming.

---



---



---

**ANALYSECERTIFICAAT**

---

**Projectcode** : 1258960  
**Uw project omschrijving** : 2021165610-P01463  
**Opdrachtgever** : Eurofins Analytico B.V.

---

**Barcodeschema's**

---

<i>Monstercode</i>	<i>Uw referentie</i>	<i>uw monsterref.</i>	<i>uw diepte</i>	<i>uw barcode</i>
6909135	K-asb	107	0-.5	1702863MG
		102	0-.5	1702870MG

---

---

**ANALYSECERTIFICAAT**

---

**Projectcode** : 1258960  
**Uw project omschrijving** : 2021165610-P01463  
**Opdrachtgever** : Eurofins Analytico B.V.

---

## Analysemethoden in Grond (AS3000)

### AS3000

In dit analysecertificaat zijn de met 'S' gemerkte analyses uitgevoerd volgens de analysemethoden beschreven in het "Accreditatieschema Laboratoriumanalyses voor grond-, waterbodem- en grondwateronderzoek (AS SIKB 3000)". Het laboratoriumonderzoek is uitgevoerd volgens de onderstaande analysemethoden. Deze analyses zijn vastgelegd in het geldende accreditatie-certificaat met bijbehorende verrichtingenlijst L086 van Eurofins Omegam BV.

Asbestonderzoek : Conform AS3070 prestatieblad 1 en NEN 5898

---



Greenhouse Advies  
T.a.v. Eefke Vennegoor  
Huismanstraat 6  
6851 GT HUISSEN

## Analyscertificaat

Datum: 21-Sep-2021

Hierbij ontvangt u de resultaten van het navolgende laboratoriumonderzoek.

Certificaatnummer/Versie	2021148975/1
Uw project/verslagnummer	P01463
Uw projectnaam	Gemeentewerf te Heerde
Uw ordernummer	
Monster(s) ontvangen	15-Sep-2021

Dit certificaat mag uitsluitend in zijn geheel worden gereproduceerd.  
De analyse resultaten hebben alleen betrekking op het beproefde object.

De grondmonsters worden tot 4 weken na datum ontvangst bewaard en watermonsters tot 2 weken na datum ontvangst. Zonder tegenbericht worden de monsters nadien afgevoerd.  
Indien de monsters langer bewaard dienen te blijven verzoeken wij U dit exemplaar uiterlijk 1 werkdag voor afloop van de standaardbewaarperiode ondertekend aan ons te retourneren. Voor de kosten van het langer bewaren van monsters verwijzen wij naar de prijslijst.

Bewaren tot:

Datum:

Naam:

Handtekening:

Wij vertrouwen erop uw opdracht hiermee naar verwachting te hebben uitgevoerd, mocht U naar aanleiding van dit analyscertificaat nog vragen hebben verzoeken wij U contact op te nemen met de afdeling Verkoop en Advies.

Met vriendelijke groet,

Eurofins Analytico B.V.



Ing. A. Veldhuizen  
Technical Manager

Eurofins Analytico B.V.

Gildeweg 42-46  
3771 NB Barneveld  
P.O. Box 459  
3770 AL Barneveld NL

Tel. +31 (0)34 242 63 00  
Fax +31 (0)34 242 63 99  
E-mail [info-env@eurofins.nl](mailto:info-env@eurofins.nl)  
Site [www.eurofins.nl](http://www.eurofins.nl)

BNP Paribas S.A. 227 9245 25  
IBAN: NL71BNPA0227924525  
BIC: BNPANL2A  
KvK/CoC No. 09088623  
BTW/VAT No. NL 8043.14.883.B01

Eurofins Analytico B.V. is ISO 14001: 2015 gecertificeerd door TÜV en erkend door het Vlaamse Gewest (OVAM en Dep. Omgeving), het Brusselse Gewest (BIM), het Waalse Gewest (DGRNE-OWD) en door de overheid van Luxemburg (MEV).



## Analysecertificaat

Uw project/verslagnummer P01463  
 Uw projectnaam Gemeentewerf te Heerde  
 Uw ordernummer  
 Uw monsternemer

Certificaatnummer/Versie 2021148975/1  
 Startdatum analyse 15-Sep-2021  
 Datum einde analyse 21-Sep-2021  
 Rapportagedatum 21-Sep-2021/15:55  
 Bijlage A, C  
 Pagina 1/2

Analyse	Eenheid	1
<b>Voorbehandeling</b>		
Cryogeen malen		Uitgevoerd
<b>Bodemkundige analyses</b>		
S Droge stof	% (m/m)	89.8
<b>PerFluorKoolwaterstoffen (PFC)</b>		
Q perfluorbutaan zuur (PFBA)	µg/kg ds	<0.1
Q perfluorpentaan zuur (PFPeA)	µg/kg ds	<0.1
Q perfluorhexaan zuur (PFHxA)	µg/kg ds	<0.1
Q perfluorheptaan zuur (PFHpA)	µg/kg ds	<0.1
Q perfluoroctaan zuur (PFOA) lineair	µg/kg ds	0.2
Q perfluoroctaan zuur (PFOA) vertakt	µg/kg ds	<0.1
Q perfluornonaan zuur (PFNA)	µg/kg ds	<0.1
Q perfluordecaan zuur (PFDA)	µg/kg ds	<0.1
Q perfluorundecaan zuur (PFUnDA)	µg/kg ds	<0.1
Q perfluordodecaan zuur (PFDoA)	µg/kg ds	<0.1
Q perfluortridecaan zuur (PFTrDA)	µg/kg ds	<0.1
Q perfluortetradecaan zuur (PFTeDA)	µg/kg ds	<0.1
Q perfluorhexadecaan zuur (PFHxDA)	µg/kg ds	<0.1
Q perfluoroctadecaan zuur (PFODa)	µg/kg ds	<0.1
Q perfluorbutaansulfon zuur (PFBS)	µg/kg ds	<0.1
Q perfluorpentaansulfon zuur (PFPeS)	µg/kg ds	<0.1
Q perfluorhexaansulfon zuur (PFHxS)	µg/kg ds	<0.1
Q perfluorheptaansulfon zuur (PFHpS)	µg/kg ds	<0.1
Q perfluoroctaansulfon zuur (PFOS) lineair	µg/kg ds	0.2
Q perfluoroctaansulfon zuur (PFOS) vertakt	µg/kg ds	<0.1
Q perfluordecaansulfon zuur (PFDS)	µg/kg ds	<0.1
Q 4:2 fluortelomeer sulfon zuur (4:2 FTS)	µg/kg ds	<0.1
Q 6:2 fluortelomeer sulfon zuur (6:2 FTS)	µg/kg ds	<0.1
Q 8:2 fluortelomeer sulfon zuur (8:2 FTS)	µg/kg ds	<0.1
Q 10:2 fluortelomeer sulfon zuur (10:2 FTS)	µg/kg ds	<0.1

### Nr. Uw monsteromschrijving

1 A-PFAS

### Opgegeven monstermatrix

Grond (AS3000)

### Monster nr.

12276961

Eurofins Analytico B.V.

Gildeweg 42-46  
 3771 NB Barneveld  
 P.O. Box 459  
 3770 AL Barneveld NL  
 Tel. +31 (0)34 242 63 00  
 Fax +31 (0)34 242 63 99  
 E-mail info-env@eurofins.nl  
 Site www.eurofins.nl

BNP Paribas S.A. 227 9245 25  
 IBAN: NL71BNPA0227924525  
 BIC: BNPANL2A  
 KvK/CoC No. 09088623  
 BTW/VAT No. NL 8043.14.883.B01



Q: door RvA geaccrediteerde verrichting  
 R: AP04 erkende en geaccrediteerde verrichting  
 S: AS SIKB erkende en geaccrediteerde verrichting  
 V: VLAREL erkende verrichting  
 W: Waals Gewest erkende verrichting

Dit certificaat mag uitsluitend in zijn geheel worden gereproduceerd.  
 Eurofins Analytico B.V. is ISO 14001: 2015 gecertificeerd door TÜV en erkend door het Vlaamse Gewest (OVAM en Dep. Omgeving), het Brusselse Gewest (BIM), het Waalse Gewest (DGRNE-OWD) en door de overheid van Luxemburg (MEV).





## Analysecertificaat

Uw project/verslagnummer P01463  
 Uw projectnaam Gemeentewerf te Heerde  
 Uw ordernummer  
 Uw monsternemer

Certificaatnummer/Versie 2021148975/1  
 Startdatum analyse 15-Sep-2021  
 Datum einde analyse 21-Sep-2021  
 Rapportagedatum 21-Sep-2021/15:55  
 Bijlage A, C  
 Pagina 2/2

Analyse	Eenheid	1
Q N-methylperfluorooctaansulfonamideacetaat (MeFOSAA)	µg/kg ds	<0.1
Q N-ethylperfluorooctaansulfonamideacetaat (EtFOSAA)	µg/kg ds	<0.1
Q perfluorooctaansulfonamide (PFOSA)	µg/kg ds	<0.1
Q N-methylperfluorooctaansulfonamide (MeFOSA)	µg/kg ds	<0.1
Q 8:2 fluortelomeerfosfaatdiester (8:2 diPAP)	µg/kg ds	<0.1
Q som PFOA (*0,7)	µg/kg ds	0.2
Q som PFOS (*0,7)	µg/kg ds	0.3

### Nr. Uw monsteromschrijving

1 A-PFAS

### Opgegeven monstermatrix

Grond (AS3000)

### Monster nr.

12276961

Eurofins Analytico B.V.

Gildeweg 42-46 Tel. +31 (0)34 242 63 00  
 3771 NB Barneveld Fax +31 (0)34 242 63 99  
 P.O. Box 459 E-mail info-env@eurofins.nl  
 3770 AL Barneveld NL Site www.eurofins.nl

BNP Paribas S.A. 227 9245 25  
 IBAN: NL71BNPA0227924525  
 BIC: BNPANL2A  
 KvK/CoC No. 09088623  
 BTW/VAT No. NL 8043.14.883.B01



Q: door RvA geaccrediteerde verrichting  
 R: AP04 erkende en geaccrediteerde verrichting  
 S: AS SIKB erkende en geaccrediteerde verrichting  
 V: VLAREL erkende verrichting  
 W: Waals Gewest erkende verrichting

Dit certificaat mag uitsluitend in zijn geheel worden gereproduceerd.  
 Eurofins Analytico B.V. is ISO 14001: 2015 gecertificeerd door TÜV en erkend door het Vlaamse Gewest (OVAM en Dep. Omgeving), het Brusselse Gewest (BIM), het Waalse Gewest (DGRNE-OWD) en door de overheid van Luxemburg (MEV).





**Bijlage (A) met de opgegeven deelmonsterinformatie behorende bij het analysecertificaat. 2021148975/1**

Pagina 1/1

Monster nr.	Uw monsteromschrijving			Uw datum monstername	Monsteromsch./Monstername ID
Barcode	Boornr	Van Tot			
12276961	A-PFAS				
0538987987	07	18 68		13-Sep-2021	2
0538988328	05	40 90		14-Sep-2021	2
0539045724	04	30 80		14-Sep-2021	2
0538987873	01	40 70		14-Sep-2021	2
0538988357	02	35 85		14-Sep-2021	3
0538987571	03	35 85		14-Sep-2021	2
0538988350	06	25 75		14-Sep-2021	2



**Eurofins Analytico B.V.**

Gildeweg 42-46  
 3771 NB Barneveld  
 P.O. Box 459  
 3770 AL Barneveld NL

Tel. +31 (0)34 242 63 00  
 Fax +31 (0)34 242 63 99  
 E-mail [info-env@eurofins.nl](mailto:info-env@eurofins.nl)  
 Site [www.eurofins.nl](http://www.eurofins.nl)

BNP Paribas S.A. 227 9245 25  
 IBAN: NL71BNPA0227924525  
 BIC: BNPANL2A  
 KvK/CoC No. 09088623  
 BTW/VAT No. NL 8043.14.883.B01

Eurofins Analytico B.V. is ISO 14001: 2015 gecertificeerd door TÜV en erkend door het Vlaamse Gewest (OVAM en Dep. Omgeving), het Brusselse Gewest (BIM), het Waalse Gewest (DGRNE-OWD) en door de overheid van Luxemburg (MEV).

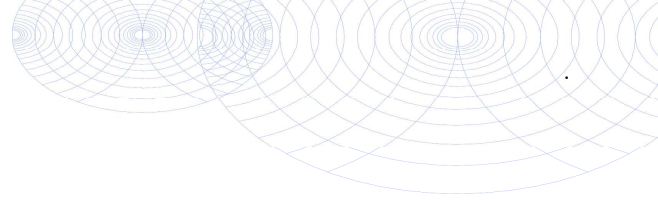

**Bijlage (C) met methodeverwijzingen behorende bij analysecertificaat 2021148975/1**

Pagina 1/1

Analyse	Methode	Techniek	Methode referentie
<b>Voorbehandeling</b>			
UitScan Cryo	W0106	Voorbehandeling	AS3000
<b>Bodemkundige analyses</b>			
Droge Stof	W0104	Gravimetrie	pb 3010-2 en NEN-EN 15934
<b>PerFluorKoolwaterstoffen (PFC)</b>			
PFAS (28) Handelingskader	W0323	LC-MSMS	Eigen methode
Som lin + vert PFOS & PFOA AS3000	W0323	LC-MSMS	Eigen methode

Nadere informatie over de toegepaste onderzoeksmethoden alsmede een classificatie van de meetonzekerheid staan vermeld in ons overzicht "Specificaties analysemethoden", versie juni 2020.



**Eurofins Analytico B.V.**

Gildeweg 42-46  
3771 NB Barneveld  
P.O. Box 459  
3770 AL Barneveld NL

Tel. +31 (0)34 242 63 00  
Fax +31 (0)34 242 63 99  
E-mail [info-env@eurofins.nl](mailto:info-env@eurofins.nl)  
Site [www.eurofins.nl](http://www.eurofins.nl)

BNP Paribas S.A. 227 9245 25  
IBAN: NL71BNPA0227924525  
BIC: BNPANL2A  
KvK/CoC No. 09088623  
BTW/VAT No. NL 8043.14.883.B01

Eurofins Analytico B.V. is ISO 14001: 2015 gecertificeerd door TÜV en erkend door het Vlaamse Gewest (OVAM en Dep. Omgeving), het Brusselse Gewest (BIM), het Waalse Gewest (DGRNE-OWD) en door de overheid van Luxemburg (MEV).



Greenhouse Advies  
T.a.v. Eefke Vennegoor  
Huismanstraat 6  
6851 GT HUISSEN

## Analyscertificaat

Datum: 23-Sep-2021

Hierbij ontvangt u de resultaten van het navolgende laboratoriumonderzoek.

Certificaatnummer/Versie	2021150957/1
Uw project/verslagnummer	P01463
Uw projectnaam	Gemeentewerf te Heerde
Uw ordernummer	
Monster(s) ontvangen	17-Sep-2021

Dit certificaat mag uitsluitend in zijn geheel worden gereproduceerd.  
De analyse resultaten hebben alleen betrekking op het beproefde object.

De grondmonsters worden tot 4 weken na datum ontvangst bewaard en watermonsters tot 2 weken na datum ontvangst. Zonder tegenbericht worden de monsters nadien afgevoerd.  
Indien de monsters langer bewaard dienen te blijven verzoeken wij U dit exemplaar uiterlijk 1 werkdag voor afloop van de standaardbewaarperiode ondertekend aan ons te retourneren. Voor de kosten van het langer bewaren van monsters verwijzen wij naar de prijslijst.

Bewaren tot:

Datum:

Naam:

Handtekening:

Wij vertrouwen erop uw opdracht hiermee naar verwachting te hebben uitgevoerd, mocht U naar aanleiding van dit analyscertificaat nog vragen hebben verzoeken wij U contact op te nemen met de afdeling Verkoop en Advies.

Met vriendelijke groet,

Eurofins Analytico B.V.



Ing. A. Veldhuizen  
Technical Manager

Eurofins Analytico B.V.

Gildeweg 42-46  
3771 NB Barneveld  
P.O. Box 459  
3770 AL Barneveld NL

Tel. +31 (0)34 242 63 00  
Fax +31 (0)34 242 63 99  
E-mail [info-env@eurofins.nl](mailto:info-env@eurofins.nl)  
Site [www.eurofins.nl](http://www.eurofins.nl)

BNP Paribas S.A. 227 9245 25  
IBAN: NL71BNPA0227924525  
BIC: BNPANL2A  
KvK/CoC No. 09088623  
BTW/VAT No. NL 8043.14.883.B01

Eurofins Analytico B.V. is ISO 14001: 2015 gecertificeerd door TÜV en erkend door het Vlaamse Gewest (OVAM en Dep. Omgeving), het Brusselse Gewest (BIM), het Waalse Gewest (DGRNE-OWD) en door de overheid van Luxemburg (MEV).



## Analysecertificaat

Uw project/verslagnummer P01463  
 Uw projectnaam Gemeentewerf te Heerde  
 Uw ordernummer  
 Uw monsternemer

Certificaatnummer/Versie 2021150957/1  
 Startdatum analyse 20-Sep-2021  
 Datum einde analyse 23-Sep-2021  
 Rapportagedatum 23-Sep-2021/14:57  
 Bijlage A, B, C  
 Pagina 1/2

Analyse	Eenheid	1	2
<b>Voorbehandeling</b>			
Cryogeen malen		Uitgevoerd	Uitgevoerd
<b>Bodemkundige analyses</b>			
S Droge stof	% (m/m)	92.9	90.6
<b>PerFluorKoolwaterstoffen (PFC)</b>			
Q perfluorbutaan zuur (PFBA)	µg/kg ds	<0.1	<0.1
Q perfluorpentaan zuur (PFPeA)	µg/kg ds	<0.1	<0.1
Q perfluorhexaan zuur (PFHxA)	µg/kg ds	<0.1	<0.1
Q perfluorheptaan zuur (PFHpA)	µg/kg ds	<0.1	<0.1
Q perfluoroctaan zuur (PFOA) lineair	µg/kg ds	0.3	<0.1
Q perfluoroctaan zuur (PFOA) vertakt	µg/kg ds	<0.1	<0.1
Q perfluornonaan zuur (PFNA)	µg/kg ds	<0.1	<0.1
Q perfluordecaan zuur (PFDA)	µg/kg ds	<0.1	<0.1
Q perfluorundecaan zuur (PFUnDA)	µg/kg ds	<0.1	<0.1
Q perfluordodecaan zuur (PFDoA)	µg/kg ds	<0.1	<0.1
Q perfluortridecaan zuur (PFTrDA)	µg/kg ds	<0.1	<0.1
Q perfluortetradecaan zuur (PFTeDA)	µg/kg ds	<0.1	<0.1
Q perfluorhexadecaan zuur (PFHxDA)	µg/kg ds	<0.1	<0.1
Q perfluoroctadecaan zuur (PFODA)	µg/kg ds	<0.1	<0.1
Q perfluorbutaansulfon zuur (PFBS)	µg/kg ds	<0.1	<0.1
Q perfluorpentaansulfon zuur (PFPeS)	µg/kg ds	<0.1	<0.1
Q perfluorhexaansulfon zuur (PFHxS)	µg/kg ds	<0.1	<0.1
Q perfluorheptaansulfon zuur (PFHpS)	µg/kg ds	<0.1	<0.1
Q perfluoroctaansulfon zuur (PFOS) lineair	µg/kg ds	0.4	<0.1
Q perfluoroctaansulfon zuur (PFOS) vertakt	µg/kg ds	0.2	<0.1
Q perfluordecaansulfon zuur (PFDS)	µg/kg ds	<0.1	<0.1
Q 4:2 fluortelomeer sulfon zuur (4:2 FTS)	µg/kg ds	<0.1	<0.1
Q 6:2 fluortelomeer sulfon zuur (6:2 FTS)	µg/kg ds	<0.1	<0.1
Q 8:2 fluortelomeer sulfon zuur (8:2 FTS)	µg/kg ds	<0.1	<0.1
Q 10:2 fluortelomeer sulfon zuur (10:2 FTS)	µg/kg ds	<0.1	<0.1

### Nr. Uw monsteromschrijving

1 K-PFAS1  
 2 K-PFAS2

### Opgegeven monstermatrix

Grond (AS3000)  
 Grond (AS3000)

### Monster nr.

12283927  
 12283928

Eurofins Analytico B.V.

Gildeweg 42-46 Tel. +31 (0)34 242 63 00  
 3771 NB Barneveld Fax +31 (0)34 242 63 99  
 P.O. Box 459 E-mail info-env@eurofins.nl  
 3770 AL Barneveld NL Site www.eurofins.nl

BNP Paribas S.A. 227 9245 25  
 IBAN: NL71BNPA0227924525  
 BIC: BNPANL2A  
 KvK/CoC No. 09088623  
 BTW/VAT No. NL 8043.14.883.B01



Q: door RvA geaccrediteerde verrichting  
 R: AP04 erkende en geaccrediteerde verrichting  
 S: AS SIKB erkende en geaccrediteerde verrichting  
 V: VLAREL erkende verrichting  
 W: Waals Gewest erkende verrichting

Dit certificaat mag uitsluitend in zijn geheel worden gereproduceerd.  
 Eurofins Analytico B.V. is ISO 14001: 2015 gecertificeerd door TÜV  
 en erkend door het Vlaamse Gewest (OVAM en Dep. Omgeving),  
 het Brusselse Gewest (BIM), het Waalse Gewest (DGRNE-OWD)  
 en door de overheid van Luxemburg (MEV).



## Analysecertificaat

Uw project/verslagnummer P01463  
 Uw projectnaam Gemeentewerf te Heerde  
 Uw ordernummer  
 Uw monsternemer

Certificaatnummer/Versie 2021150957/1  
 Startdatum analyse 20-Sep-2021  
 Datum einde analyse 23-Sep-2021  
 Rapportagedatum 23-Sep-2021/14:57  
 Bijlage A, B, C  
 Pagina 2/2

Analyse	Eenheid	1	2
Q N-methylperfluorooctaansulfonamideacetaat (MeFOSAA)	µg/kg ds	<0.1	<0.1
Q N-ethylperfluorooctaansulfonamideacetaat (EtFOSAA)	µg/kg ds	<0.1	<0.1
Q perfluorooctaansulfonamide (PFOSA)	µg/kg ds	<0.1	<0.1
Q N-methylperfluorooctaansulfonamide (MeFOSA)	µg/kg ds	<0.1	<0.1
Q 8:2 fluortelomeerfosfaatdiester (8:2 diPAP)	µg/kg ds	<0.1	<0.1
Q som PFOA (*0,7)	µg/kg ds	0.4	0.1 <sup>1)</sup>
Q som PFOS (*0,7)	µg/kg ds	0.6	0.1 <sup>1)</sup>

### Nr. Uw monsteromschrijving

1 K-PFAS1  
 2 K-PFAS2

### Opgegeven monstermatrix

Grond (AS3000)  
 Grond (AS3000)

### Monster nr.

12283927  
 12283928

Eurofins Analytico B.V.

Gildeweg 42-46 Tel. +31 (0)34 242 63 00  
 3771 NB Barneveld Fax +31 (0)34 242 63 99  
 P.O. Box 459 E-mail info-env@eurofins.nl  
 3770 AL Barneveld NL Site www.eurofins.nl

BNP Paribas S.A. 227 9245 25  
 IBAN: NL71BNPA0227924525  
 BIC: BNPANL2A  
 KvK/CoC No. 09088623  
 BTW/VAT No. NL 8043.14.883.B01



Q: door RvA geaccrediteerde verrichting  
 R: AP04 erkende en geaccrediteerde verrichting  
 S: AS SIKB erkende en geaccrediteerde verrichting  
 V: VLAREL erkende verrichting  
 W: Waals Gewest erkende verrichting

Dit certificaat mag uitsluitend in zijn geheel worden gereproduceerd.  
 Eurofins Analytico B.V. is ISO 14001: 2015 gecertificeerd door TÜV en erkend door het Vlaamse Gewest (OVAM en Dep. Omgeving), het Brusselse Gewest (BIM), het Waalse Gewest (DGRNE-OWD) en door de overheid van Luxemburg (MEV).



Akkoord  
 Pr.coörd.

VA

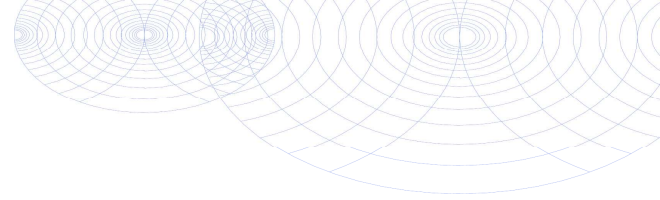

**Bijlage (A) met de opgegeven deelmonsterinformatie behorende bij het analysecertificaat. 2021150957/1**

Pagina 1/1

Monster nr.	Uw monsteromschrijving			Uw datum monstername	Monsteromsch./Monstername ID
	Barcode	Boornr	Van Tot		
12283927	K-PFAS1				
0538987874	46	0	50	13-Sep-2021	1
0539045726	48	0	50	14-Sep-2021	1
0539045697	08	10	50	14-Sep-2021	1
0538987976	09	10	50	14-Sep-2021	1
0538988346	15	7	50	14-Sep-2021	1
0538987582	29	7	50	14-Sep-2021	1
0538988347	21	7	50	14-Sep-2021	1
0539047427	44	0	50	15-Sep-2021	1
12283928	K-PFAS2				
0539047421	41	15	30	15-Sep-2021	2
0539047426	42	0	50	15-Sep-2021	1
0539047425	43	0	50	15-Sep-2021	1
0539046806	40	0	50	15-Sep-2021	1
0538987867	45	0	50	14-Sep-2021	1



**Eurofins Analytico B.V.**

Gildeweg 42-46  
 3771 NB Barneveld  
 P.O. Box 459  
 3770 AL Barneveld NL

Tel. +31 (0)34 242 63 00  
 Fax +31 (0)34 242 63 99  
 E-mail info-env@eurofins.nl  
 Site www.eurofins.nl

BNP Paribas S.A. 227 9245 25  
 IBAN: NL71BNPA0227924525  
 BIC: BNPANL2A  
 KvK/CoC No. 09088623  
 BTW/VAT No. NL 8043.14.883.B01

Eurofins Analytico B.V. is ISO 14001: 2015 gecertificeerd door TÜV en erkend door het Vlaamse Gewest (OVAM en Dep. Omgeving), het Brusselse Gewest (BIM), het Waalse Gewest (DGRNE-OWD) en door de overheid van Luxemburg (MEV).

**Bijlage (B) met opmerkingen behorende bij analysecertificaat 2021150957/1**

Pagina 1/1

**Opmerking 1)**De toetswaarde van de som is gelijk aan de sommatie van  $0,7 \star RG$ **Eurofins Analytico B.V.**

Gildeweg 42-46      Tel. +31 (0)34 242 63 00  
3771 NB Barneveld      Fax +31 (0)34 242 63 99  
P.O. Box 459      E-mail [info-env@eurofins.nl](mailto:info-env@eurofins.nl)  
3770 AL Barneveld NL      Site [www.eurofins.nl](http://www.eurofins.nl)

BNP Paribas S.A. 227 9245 25  
IBAN: NL71BNPA0227924525  
BIC: BNPANL2A  
KvK/CoC No. 09088623  
BTW/VAT No. NL 8043.14.883.B01

Eurofins Analytico B.V. is ISO 14001: 2015 gecertificeerd door TÜV en erkend door het Vlaamse Gewest (OVAM en Dep. Omgeving), het Brusselse Gewest (BIM), het Waalse Gewest (DGRNE-OWD) en door de overheid van Luxemburg (MEV).

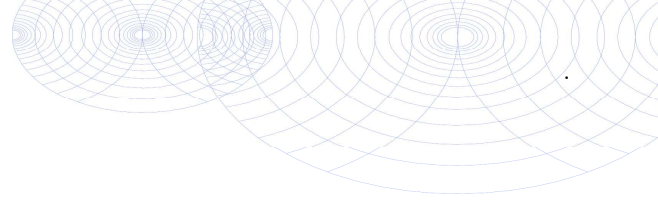

**Bijlage (C) met methodeverwijzingen behorende bij analysecertificaat 2021150957/1**

Pagina 1/1

Analyse	Methode	Techniek	Methode referentie
<b>Voorbehandeling</b>			
UitScan Cryo	W0106	Voorbehandeling	AS3000
<b>Bodemkundige analyses</b>			
Droge Stof	W0104	Gravimetrie	pb 3010-2 en NEN-EN 15934
<b>PerFluorKoolwaterstoffen (PFC)</b>			
PFAS (28) Handelingskader	W0323	LC-MSMS	Eigen methode
Som lin + vert PFOS & PFOA AS3000	W0323	LC-MSMS	Eigen methode

Nadere informatie over de toegepaste onderzoeksmethoden alsmede een classificatie van de meetonzekerheid staan vermeld in ons overzicht "Specificaties analysemethoden", versie juni 2020.



**Eurofins Analytico B.V.**

Gildeweg 42-46  
3771 NB Barneveld  
P.O. Box 459  
3770 AL Barneveld NL

Tel. +31 (0)34 242 63 00  
Fax +31 (0)34 242 63 99  
E-mail [info-env@eurofins.nl](mailto:info-env@eurofins.nl)  
Site [www.eurofins.nl](http://www.eurofins.nl)

BNP Paribas S.A. 227 9245 25  
IBAN: NL71BNPA0227924525  
BIC: BNPANL2A  
KvK/CoC No. 09088623  
BTW/VAT No. NL 8043.14.883.B01

Eurofins Analytico B.V. is ISO 14001: 2015 gecertificeerd door TÜV en erkend door het Vlaamse Gewest (OVAM en Dep. Omgeving), het Brusselse Gewest (BIM), het Waalse Gewest (DGRNE-OWD) en door de overheid van Luxemburg (MEV).

## Bijlage 5: Toetsingskaders

De analyseresultaten voor de grond en het grondwater zijn getoetst aan de normering zoals opgenomen in de vigerende Circulaire bodemsanering en de Regeling bodemkwaliteit. De toetsingswaarden voor de grond zijn per bodemtype berekend op basis van de gemeten lutum- en organische stofpercentages.

De toetsing van de analyseresultaten vindt plaats conform de, door het Rijk beschikbaar gestelde Bodem Toets- en Validatieservice (BoToVa).

### Wet bodembescherming

De in deze tabel genoemde toetsingswaarden hebben de volgende betekenis:

achtergrond-/streefwaarde <sup>1</sup>	=	Referentiewaarde
tussenwaarde <sup>2</sup>	=	referentiewaarde voor nader onderzoek grond: 1/2(AW+I-waarde) grondwater: 1/2(S+I-waarde)
Interventiewaarde	=	toetsingswaarde voor sanering of saneringsonderzoek

Bij de beoordeling worden de volgende termen toegepast:

-	kleiner dan de achtergrond-/streefwaarde	=	niet verontreinigd
+	tussen achtergrondwaarde en tussenwaarde	=	licht verontreinigd
++	tussen tussenwaarde en interventiewaarde	=	matig verontreinigd
+++	groter dan de interventiewaarde	=	sterk verontreinigd

De locatie wordt als verontreinigd beschouwd, indien in een (meng)monster stoffen aanwezig zijn in een concentratie hoger dan de achtergrondwaarde. Overschrijding van de tussenwaarde houdt in dat er een vermoeden van ernstige bodemverontreiniging bestaat en dat een nader onderzoek moet worden uitgevoerd.

Als voor tenminste één stof de gemiddelde concentratie van minimaal 25 m<sup>3</sup> grond of 100 m<sup>3</sup> grondwater hoger is dan de interventiewaarde is het vermoeden van ernstige bodemverontreiniging bevestigd.

Het bovenstaande toetsingskader is alleen van toepassing voor "bestaande" gevallen van bodemverontreiniging (ontstaan voor 1987). Recente gevallen van bodemverontreinigingen vallen onder de "zorgplicht". De aantasting van de bodem dient dan gesaneerd te worden of de aantasting en de directe gevolgen daarvan dienen beperkt en zoveel mogelijk ongedaan gemaakt te worden. Dit staat los van de ernst en urgentie van de verontreiniging.

### Besluit bodemkwaliteit

Voor het toetsen van de kwaliteit van grond en baggerspecie aan de verschillende normen van het Besluit en voor het indelen van de (water)bodem in kwaliteitsklassen kent het Besluit als uitgangspunt dat de rekenkundige gemiddelden moeten voldoen aan de gestelde maximale waarden. Deze maximale waarden zijn landelijk (generiek) vastgesteld. Daarnaast mogen gemeenten gebiedsspecifieke maximale waarden hanteren. Deze dienen te worden vastgelegd in een bodembeheernota. Bij de toetsing geldt een rekenregel voor het corrigeren van de normen voor standaardbodems naar de daadwerkelijk gemeten concentraties lutum en organische stof. Daarnaast zijn er twee bijzondere toetsingsregels: voor de achtergrondwaarde en voor de indeling in de bodemkwaliteitsklasse wonen.

Bij de beoordeling worden de volgende termen toegepast:

		Bodemkwaliteitsklasse
Kleiner dan de achtergrondwaarde (a)	=	Achtergrondwaarde
Kleiner dan maximale waarde wonen (b)	=	Wonen
Kleiner dan maximale waarde industrie	=	Industrie

<sup>1</sup> Voor grond wordt de achtergrondwaarde en voor grondwater wordt de streefwaarde als referentiewaarde gehanteerd.

<sup>2</sup> De term tussenwaarde is niet meer in de wet verankerd maar wordt landelijk nog wel op deze wijze gebruikt.

### *Toetsing asbest in bodem*

De landelijke normen voor asbest in grond, bodem en puingranulaat zijn vastgesteld op 100 mg/kg gewogen (serpentijnconcentratie vermeerderd met tienmaal de amfiboolconcentratie).

De hergebruikswaarden voor asbest in grond, baggerspecie en bouwstoffen zijn opgenomen in bijlagen A en B van de Regeling bodemkwaliteit. De waarde van 100 mg/kg ds geldt als eis, mits het asbest niet opzettelijk aan de bouwstof, grond of baggerspecie is toegevoegd (zie Productenbesluit asbest).

De interventiewaarde voor asbest is opgenomen in bijlage 1 van de Circulaire bodemsanering 2009, zoals gewijzigd per 3 april 2012. In tegenstelling tot andere chemische stoffen is het volumecriterium (minimaal 25 m<sup>3</sup> verontreinigd bodemvolume) voor asbest niet van toepassing. Bij asbest is sprake van een geval van ernstige verontreiniging indien het asbestgehalte binnen een in het bodemonderzoek onderscheiden ruimtelijke eenheid (RE) de interventiewaarde overschrijdt.

### *Handelingskader PFAS*

Het handelingskader (2 juli 2020) biedt een landelijk kader voor de omgang met PFAS-houdende grond en baggerspecie. Dat betekent dat er voor partijkeuringen grond en baggerspecie per 8 juli 2019 PFAS-analyses meegenomen dienen te worden in heel Nederland.

In heel Nederland zijn de bovengrond en geroerde bodems verdacht op het (diffuus) voorkomen van PFAS. Op basis van het vooronderzoek kan hiervan gemotiveerd worden afgeweken als de betreffende bodemlaag of partij evident onverdacht is op het voorkomen van PFAS, bijvoorbeeld in geval van diepere (dieper dan 1,0 m-mv) ongeroerde bodemlagen.

De handelingsopties zijn gebaseerd op de landelijke achtergrondwaarden en zijn in onderstaand schema samengevat.

Grond µg/kg ds			Toepasbaar op land
PFAS ≤ 1,4	PFOA ≤ 1,9	PFOS ≤ 1,4	Vrij m.u.v. grondwaterbeschermingsgebieden
1,4 < PFAS ≤ 3	1,9 < PFOA ≤ 7	1,4 < PFOS ≤ 3	Wonen en industrie Landbouw en natuur als PFAS < lokale achtergrondwaarde
PFAS > 3	PFOA > 7	PFOS > 3	Reiniging en stort

## **Bijlage 6: Toetsingsresultaten**



**BoToVa T12 Toetsing Wbb grond**

Projectnummer P01463  
 Projectnaam Gemeentewerf te Heerde  
 Ordernummer  
 Datum monsternamen 13-09-2021  
 Monsternemer  
 Certificaatnummer 2021148974  
 Startdatum 15-09-2021  
 Rapportagedatum 20-09-2021

Analyse	Eenheid	1	GSSD	Oordeel	RG	AW	T	I
<b>Bodemtype correctie</b>								
Organische stof		2,2						
Korrelgrootte < 2 µm (Lutum)		2,4						
<b>Voorbehandeling</b>								
Cryogeen malen AS3000		Uitgevoerd						
<b>Bodemkundige analyses</b>								
Droge stof	% (m/m)	89,1	89,1					
Organische stof	% (m/m) ds	2,2	2,2					
Gloeirest	% (m/m) ds	98						
Korrelgrootte < 2 µm (Lutum)	% (m/m) ds	2,4	2,4					
<b>Metalen</b>								
Barium (Ba)	mg/kg ds	27	99,64		20	190	555	920
Cadmium (Cd)	mg/kg ds	<0,20	0,2374	-	0,2	0,6	6,8	13
Kobalt (Co)	mg/kg ds	<3,0	7,073	-	3	15	103	190
Koper (Cu)	mg/kg ds	9,2	18,65	-	5	40	115	190
Kwik (Hg)	mg/kg ds	0,11	0,1568	*	0,05	0,15	18,1	36
Molybdeen (Mo)	mg/kg ds	<1,5	1,05	-	1,5	1,5	95,8	190
Nikkel (Ni)	mg/kg ds	4,1	11,57	-	4	35	67,5	100
Lood (Pb)	mg/kg ds	52	80,95	*	10	50	290	530
Zink (Zn)	mg/kg ds	45	104,1	-	20	140	430	720
<b>Minerale olie</b>								
Minerale olie (C10-C12)	mg/kg ds	<3,0	9,545					
Minerale olie (C12-C16)	mg/kg ds	<5,0	15,91					
Minerale olie (C16-C21)	mg/kg ds	5,7	25,91					
Minerale olie (C21-C30)	mg/kg ds	21	95,45					
Minerale olie (C30-C35)	mg/kg ds	14	63,64					
Minerale olie (C35-C40)	mg/kg ds	<6,0	19,09					
Minerale olie totaal (C10-C40)	mg/kg ds	47	213,6	*	35	190	2600	5000
Chromatogram olie (GC)		Zie bijl.						
<b>Polychloorbifenylen, PCB</b>								
PCB 28	mg/kg ds	<0,0010	0,0031					
PCB 52	mg/kg ds	<0,0010	0,0031					
PCB 101	mg/kg ds	<0,0010	0,0031					
PCB 118	mg/kg ds	<0,0010	0,0031					
PCB 138	mg/kg ds	<0,0010	0,0031					
PCB 153	mg/kg ds	<0,0010	0,0031					
PCB 180	mg/kg ds	<0,0010	0,0031					
PCB (som 7) (factor 0,7)	mg/kg ds	0,0049	0,0222	-	0,007	0,02	0,51	1
<b>Polycyclische Aromatische Koolwaterstoffen, PAH</b>								
Naftaleen	mg/kg ds	<0,050	0,035					
Fenantheen	mg/kg ds	0,2	0,2					
Anthraceen	mg/kg ds	0,16	0,16					
Fluorantheen	mg/kg ds	0,82	0,82					
Benzo(a)anthraceen	mg/kg ds	0,52	0,52					
Chryseen	mg/kg ds	0,51	0,51					
Benzo(k)fluorantheen	mg/kg ds	0,27	0,27					
Benzo(a)pyreen	mg/kg ds	0,45	0,45					
Benzo(ghi)peryleen	mg/kg ds	0,34	0,34					
Indeno(123-cd)pyreen	mg/kg ds	0,3	0,3					
PAK VROM (10) (factor 0,7)	mg/kg ds	3,6	3,605	*	0,35	1,5	20,8	40

**Legenda**

Nr. Analytico-nr Monster  
 1 12276957 A1

Eindoordeel: Overschrijding Achtergrondwaarde

**Gebruikte afkortingen**

- kleiner dan of gelijk aan Achtergrondwaarde  
 \* groter dan Achtergrondwaarde  
 \*\* groter dan Tussenwaarde  
 \*\*\* groter dan Interventiewaarde

GSSD Gestandaardiseerd gehalte  
 RG Vereiste Rapportagegrens  
 AW Achtergrondwaarde  
 T Tussenwaarde  
 I Interventiewaarde

Deze toetsing is uitgevoerd met behulp van BoToVa.

Zie voor info: <http://www.rwsleefomgeving.nl/onderwerpen/bodem-ondergrond/bbk/instrumenten/botova/>

N.B.: de vermelde tussenwaarde is door PAIS berekend en is niet afkomstig uit BoToVa

**BoToVa T12 Toetsing Wbb grond**

Projectnummer P01463  
 Projectnaam Gemeentewerf te Heerde  
 Ordernummer  
 Datum monsternamen 13-09-2021  
 Monsternemer  
 Certificaatnummer 2021148974  
 Startdatum 15-09-2021  
 Rapportagedatum 20-09-2021

Analyse	Eenheid	2	GSSD	Oordeel	RG	AW	T	I
<b>Bodemtype correctie</b>								
Organische stof		3,8						
Korrelgrootte < 2 µm (Lutum)		2,9						
<b>Voorbehandeling</b>								
Cryogeen malen AS3000		Uitgevoerd						
<b>Bodemkundige analyses</b>								
Droge stof	% (m/m)	86,1	86,1					
Organische stof	% (m/m) ds	3,8	3,8					
Gloeirest	% (m/m) ds	96						
Korrelgrootte < 2 µm (Lutum)	% (m/m) ds	2,9	2,9					
<b>Metalen</b>								
Barium (Ba)	mg/kg ds	110	383,1		20	190	555	920
Cadmium (Cd)	mg/kg ds	0,37	0,5808	-	0,2	0,6	6,8	13
Kobalt (Co)	mg/kg ds	4,8	15,36	*	3	15	103	190
Koper (Cu)	mg/kg ds	52	98,42	*	5	40	115	190
Kwik (Hg)	mg/kg ds	0,06	0,0837	-	0,05	0,15	18,1	36
Molybdeen (Mo)	mg/kg ds	1,6	1,6	*	1,5	1,5	95,8	190
Nikkel (Ni)	mg/kg ds	14	37,98	*	4	35	67,5	100
Lood (Pb)	mg/kg ds	61	91,45	*	10	50	290	530
Zink (Zn)	mg/kg ds	280	608,7	**	20	140	430	720
<b>Minerale olie</b>								
Minerale olie (C10-C12)	mg/kg ds	<3,0	5,526					
Minerale olie (C12-C16)	mg/kg ds	<5,0	9,211					
Minerale olie (C16-C21)	mg/kg ds	14	36,84					
Minerale olie (C21-C30)	mg/kg ds	36	94,74					
Minerale olie (C30-C35)	mg/kg ds	15	39,47					
Minerale olie (C35-C40)	mg/kg ds	<6,0	11,05					
Minerale olie totaal (C10-C40)	mg/kg ds	74	194,7	*	35	190	2600	5000
Chromatogram olie (GC)		Zie bijl.						
<b>Polychloorbifenylen, PCB</b>								
PCB 28	mg/kg ds	<0,0010	0,0018					
PCB 52	mg/kg ds	<0,0010	0,0018					
PCB 101	mg/kg ds	<0,0010	0,0018					
PCB 118	mg/kg ds	<0,0010	0,0018					
PCB 138	mg/kg ds	<0,0010	0,0018					
PCB 153	mg/kg ds	<0,0010	0,0018					
PCB 180	mg/kg ds	<0,0010	0,0018					
PCB (som 7) (factor 0,7)	mg/kg ds	0,0049	0,0128	-	0,007	0,02	0,51	1
<b>Polycyclische Aromatische Koolwaterstoffen, PAH</b>								
Naftaleen	mg/kg ds	<0,050	0,035					
Fenanthreen	mg/kg ds	0,55	0,55					
Anthraceen	mg/kg ds	0,28	0,28					
Fluorantheen	mg/kg ds	1,8	1,8					
Benzo(a)anthraceen	mg/kg ds	1,5	1,5					
Chryseen	mg/kg ds	1,4	1,4					
Benzo(k)fluorantheen	mg/kg ds	0,66	0,66					
Benzo(a)pyreen	mg/kg ds	1,2	1,2					
Benzo(ghi)peryleen	mg/kg ds	0,79	0,79					
Indeno(123-cd)pyreen	mg/kg ds	0,76	0,76					
PAK VROM (10) (factor 0,7)	mg/kg ds	9	8,975	*	0,35	1,5	20,8	40

**Legenda**

Nr. Analytico-nr Monster  
 2 12276958 A2

Eindoordeel: Overschrijding Achtergrondwaarde

**Gebruikte afkortingen**

- kleiner dan of gelijk aan Achtergrondwaarde  
 \* groter dan Achtergrondwaarde  
 \*\* groter dan Tussenwaarde  
 \*\*\* groter dan Interventiewaarde

GSSD Gestandaardiseerd gehalte  
 RG Vereiste Rapportagegrens  
 AW Achtergrondwaarde  
 T Tussenwaarde  
 I Interventiewaarde

Deze toetsing is uitgevoerd met behulp van BoToVa.

Zie voor info: <http://www.rwsleefomgeving.nl/onderwerpen/bodem-ondergrond/bbk/instrumenten/botova/>

N.B.: de vermelde tussenwaarde is door PAIS berekend en is niet afkomstig uit BoToVa

**BoToVa T12 Toetsing Wbb grond**

Projectnummer P01463  
 Projectnaam Gemeentewerf te Heerde  
 Ordernummer  
 Datum monsternamen 13-09-2021  
 Monsternemer  
 Certificaatnummer 2021148974  
 Startdatum 15-09-2021  
 Rapportagedatum 20-09-2021

Analyse	Eenheid	3	GSSD	Oordeel	RG	AW	T	I
<b>Bodemtype correctie</b>								
Organische stof		1,7						
Korrelgrootte < 2 µm (Lutum)		2,3						
<b>Voorbehandeling</b>								
Cryogeen malen AS3000		Uitgevoerd						
<b>Bodemkundige analyses</b>								
Droge stof	% (m/m)	90,6	90,6					
Organische stof	% (m/m) ds	1,7	1,7					
Gloeirest	% (m/m) ds	98						
Korrelgrootte < 2 µm (Lutum)	% (m/m) ds	2,3	2,3					
<b>Metalen</b>								
Barium (Ba)	mg/kg ds	24	89,64		20	190	555	920
Cadmium (Cd)	mg/kg ds	<0,20	0,2399	-	0,2	0,6	6,8	13
Kobalt (Co)	mg/kg ds	<3,0	7,148	-	3	15	103	190
Koper (Cu)	mg/kg ds	7,3	14,95	-	5	40	115	190
Kwik (Hg)	mg/kg ds	0,088	0,1258	-	0,05	0,15	18,1	36
Molybdeen (Mo)	mg/kg ds	<1,5	1,05	-	1,5	1,5	95,8	190
Nikkel (Ni)	mg/kg ds	5,3	15,08	-	4	35	67,5	100
Lood (Pb)	mg/kg ds	52	81,4	*	10	50	290	530
Zink (Zn)	mg/kg ds	25	58,43	-	20	140	430	720
<b>Minerale olie</b>								
Minerale olie (C10-C12)	mg/kg ds	<3,0	10,5					
Minerale olie (C12-C16)	mg/kg ds	6,3	31,5					
Minerale olie (C16-C21)	mg/kg ds	20	100					
Minerale olie (C21-C30)	mg/kg ds	40	200					
Minerale olie (C30-C35)	mg/kg ds	21	105					
Minerale olie (C35-C40)	mg/kg ds	8,7	43,5					
Minerale olie totaal (C10-C40)	mg/kg ds	96	480	*	35	190	2600	5000
Chromatogram olie (GC)		Zie bijl.						
<b>Polychloorbifenylen, PCB</b>								
PCB 28	mg/kg ds	<0,0010	0,0035					
PCB 52	mg/kg ds	<0,0010	0,0035					
PCB 101	mg/kg ds	<0,0010	0,0035					
PCB 118	mg/kg ds	<0,0010	0,0035					
PCB 138	mg/kg ds	<0,0010	0,0035					
PCB 153	mg/kg ds	<0,0010	0,0035					
PCB 180	mg/kg ds	<0,0010	0,0035					
PCB (som 7) (factor 0,7)	mg/kg ds	0,0049	0,0245	-	0,007	0,02	0,51	1
<b>Polycyclische Aromatische Koolwaterstoffen, PAK</b>								
Naftaleen	mg/kg ds	<0,050	0,035					
Fenantheen	mg/kg ds	<0,050	0,035					
Anthraceen	mg/kg ds	0,16	0,16					
Fluorantheen	mg/kg ds	0,41	0,41					
Benzo(a)anthraceen	mg/kg ds	0,38	0,38					
Chryseen	mg/kg ds	0,4	0,4					
Benzo(k)fluorantheen	mg/kg ds	0,22	0,22					
Benzo(a)pyreen	mg/kg ds	0,44	0,44					
Benzo(ghi)peryleen	mg/kg ds	0,4	0,4					
Indeno(123-cd)pyreen	mg/kg ds	0,33	0,33					
PAK VROM (10) (factor 0,7)	mg/kg ds	2,8	2,81	*	0,35	1,5	20,8	40

**Legenda**

Nr. Analytico-nr Monster  
 3 12276959 A3

Eindoordeel: Overschrijding Achtergrondwaarde

**Gebruikte afkortingen**

- kleiner dan of gelijk aan Achtergrondwaarde  
 \* groter dan Achtergrondwaarde  
 \*\* groter dan Tussenwaarde  
 \*\*\* groter dan Interventiewaarde

GSSD Gestandaardiseerd gehalte  
 RG Vereiste Rapportagegrens  
 AW Achtergrondwaarde  
 T Tussenwaarde  
 I Interventiewaarde

Deze toetsing is uitgevoerd met behulp van BoToVa.

Zie voor info: <http://www.rwsleefomgeving.nl/onderwerpen/bodem-ondergrond/bbk/instrumenten/botova/>

N.B.: de vermelde tussenwaarde is door PAIS berekend en is niet afkomstig uit BoToVa

**BoToVa T12 Toetsing Wbb grond**

Projectnummer P01463  
Projectnaam Gemeentewerf te Heerde  
Ordernummer  
Datum monsternamen 13-09-2021  
Monsternemer  
Certificaatnummer 2021148974  
Startdatum 15-09-2021  
Rapportagedatum 20-09-2021

Analyse	Eenheid	4	GSSD	Oordeel	RG	AW	T	I	
<b>Bodemtype correctie</b>									
Organische stof			0,7						
Korrelgrootte < 2 µm (Lutum)			25						
<b>Voorbehandeling</b>									
Cryogeen malen AS3000			Uitgevoerd						
<b>Bodemkundige analyses</b>									
Droge stof	% (m/m)		93,3	93,3					
Organische stof	% (m/m) ds		<0,7	0,49					
Gloeirest	% (m/m) ds		100						
<b>Minerale olie</b>									
Minerale olie (C10-C12)	mg/kg ds		<3,0	10,5					
Minerale olie (C12-C16)	mg/kg ds		<5,0	17,5					
Minerale olie (C16-C21)	mg/kg ds		<5,0	17,5					
Minerale olie (C21-C30)	mg/kg ds		<11	38,5					
Minerale olie (C30-C35)	mg/kg ds		<5,0	17,5					
Minerale olie (C35-C40)	mg/kg ds		<6,0	21					
Minerale olie totaal (C10-C40)	mg/kg ds		<35	122,5	-	35	190	2600	5000

**Legenda**

Nr. Analytico-nr Monster  
4 12276960 D1

Eindoordeel: Voldoet aan Achtergrondwaarde

**Gebruikte afkortingen**

- kleiner dan of gelijk aan Achtergrondwaarde  
\* groter dan Achtergrondwaarde  
\*\* groter dan Tussenwaarde  
\*\*\* groter dan Interventiewaarde

GSSD Gestandaardiseerd gehalte  
RG Vereiste Rapportagegrens  
AW Achtergrondwaarde  
T Tussenwaarde  
I Interventiewaarde

Deze toetsing is uitgevoerd met behulp van BoToVa.

Zie voor info: <http://www.rwsleefomgeving.nl/onderwerpen/bodem-ondergrond/bbk/instrumenten/botova/>

N.B.: de vermelde tussenwaarde is door PAIS berekend en is niet afkomstig uit BoToVa

**BoToVa T1 Beoordeling kwaliteit van grond en bagger bij toepassing op of in de landbodern**

Projectnummer	P01463
Projectnaam	Gemeentewerf te Heerde
Ordernummer	
Datum monstername	13-09-2021
Monsternemer	
Certificaatnummer	2021148974
Startdatum	15-09-2021
Rapportagedatum	20-09-2021

Analyse	Eenheid	1	GSSD	Oordeel	RG Eis	AW	Wonen	Industrie	IW
<b>Bodemtype correctie</b>									
Organische stof		2,2							
Korrelgrootte < 2 µm (Lutum)		2,4							
<b>Voorbehandeling</b>									
Cryogeen malen AS3000		Uitgevoerd							
<b>Bodemkundige analyses</b>									
Droge stof	% (m/m)	89,1	89,1						
Organische stof	% (m/m) ds	2,2	2,2						
Gloeirest	% (m/m) ds	98							
Korrelgrootte < 2 µm (Lutum)	% (m/m) ds	2,4	2,4						
<b>Metalen</b>									
Barium (Ba)	mg/kg ds	27	99,64		20				920
Cadmium (Cd)	mg/kg ds	<0,20	0,2374	<=AW	0,2	0,6	1,2	4,3	13
Kobalt (Co)	mg/kg ds	<3,0	7,073	<=AW	3	15	35	190	190
Koper (Cu)	mg/kg ds	9,2	18,65	<=AW	5	40	54	190	190
Kwik (Hg)	mg/kg ds	0,11	0,1568	Wonen	0,05	0,15	0,83	4,8	36
Molybdeen (Mo)	mg/kg ds	<1,5	1,05	<=AW	1,5	1,5	88	190	190
Nikkel (Ni)	mg/kg ds	4,1	11,57	<=AW	4	35		100	100
Lood (Pb)	mg/kg ds	52	80,95	Wonen	10	50	210	530	530
Zink (Zn)	mg/kg ds	45	104,1	<=AW	20	140	200	720	720
<b>Minerale olie</b>									
Minerale olie (C10-C12)	mg/kg ds	<3,0	9,545						
Minerale olie (C12-C16)	mg/kg ds	<5,0	15,91						
Minerale olie (C16-C21)	mg/kg ds	5,7	25,91						
Minerale olie (C21-C30)	mg/kg ds	21	95,45						
Minerale olie (C30-C35)	mg/kg ds	14	63,64						
Minerale olie (C35-C40)	mg/kg ds	<6,0	19,09						
Minerale olie totaal (C10-C40)	mg/kg ds	47	213,6	Industrie	35	190	190	500	5000
Chromatogram olie (GC)		Zie bijl.							
<b>Polychloorbifenylen, PCB</b>									
PCB 28	mg/kg ds	<0,0010	0,0031						
PCB 52	mg/kg ds	<0,0010	0,0031						
PCB 101	mg/kg ds	<0,0010	0,0031						
PCB 118	mg/kg ds	<0,0010	0,0031						
PCB 138	mg/kg ds	<0,0010	0,0031						
PCB 153	mg/kg ds	<0,0010	0,0031						
PCB 180	mg/kg ds	<0,0010	0,0031						
PCB (som 7) (factor 0,7)	mg/kg ds	0,0049	0,0222	<=AW	0,0049	0,02	0,04	0,5	1
<b>Polycyclische Aromatische Koolwaterstoffen, PAK</b>									
Naftaleen	mg/kg ds	<0,050	0,035						
Fenanthreen	mg/kg ds	0,2	0,2						
Anthraceen	mg/kg ds	0,16	0,16						
Fluorantheen	mg/kg ds	0,82	0,82						
Benzo(a)anthraceen	mg/kg ds	0,52	0,52						
Chryseen	mg/kg ds	0,51	0,51						
Benzo(k)fluorantheen	mg/kg ds	0,27	0,27						
Benzo(a)pyreen	mg/kg ds	0,45	0,45						
Benzo(ghi)peryleen	mg/kg ds	0,34	0,34						
Indeno(123-cd)pyreen	mg/kg ds	0,3	0,3						
PAK VROM (10) (factor 0,7)	mg/kg ds	3,6	3,605	Wonen	0,5	1,5	6,8	40	40

**Legenda**

Nr.	Analytico-nr	Monster
1	12276957	A1

Eindoordeel: Klasse industrie

**Gebruikte afkortingen**

GSSD	Gestandaardiseerd gehalte
AW	Achtergrondwaarde
<= AW	kleiner dan of gelijk aan Achtergrondwaarde
RG Eis	Vereiste rapportagegrens
IW	Interventiewaarde

Deze toetsing is uitgevoerd met behulp van BoToVa.

Zie voor info: <http://www.rwsleefomgeving.nl/onderwerpen/bodem-ondergrond/bbk/instrumenten/botova/>

**BoToVa T1 Beoordeling kwaliteit van grond en bagger bij toepassing op of in de landbodern**

Projectnummer	P01463
Projectnaam	Gemeentewerf te Heerde
Ordernummer	
Datum monstername	13-09-2021
Monsternemer	
Certificaatnummer	2021148974
Startdatum	15-09-2021
Rapportagedatum	20-09-2021

Analyse	Eenheid	2	GSSD	Oordeel	RG Eis	AW	Wonen	Industrie	IW
<b>Bodemtype correctie</b>									
Organische stof		3,8							
Korrelgrootte < 2 µm (Lutum)		2,9							
<b>Voorbehandeling</b>									
Cryogeen malen AS3000									
<b>Bodemkundige analyses</b>									
Droge stof	% (m/m)	86,1	86,1						
Organische stof	% (m/m) ds	3,8	3,8						
Gloeirest	% (m/m) ds	96							
Korrelgrootte < 2 µm (Lutum)	% (m/m) ds	2,9	2,9						
<b>Metalen</b>									
Barium (Ba)	mg/kg ds	110	383,1		20				920
Cadmium (Cd)	mg/kg ds	0,37	0,5808	<=AW	0,2	0,6	1,2	4,3	13
Kobalt (Co)	mg/kg ds	4,8	15,36	Wonen	3	15	35	190	190
Koper (Cu)	mg/kg ds	52	98,42	Industrie	5	40	54	190	190
Kwik (Hg)	mg/kg ds	0,06	0,0837	<=AW	0,05	0,15	0,83	4,8	36
Molybdeen (Mo)	mg/kg ds	1,6	1,6	Wonen	1,5	1,5	88	190	190
Nikkel (Ni)	mg/kg ds	14	37,98	Wonen	4	35	100	100	100
Lood (Pb)	mg/kg ds	61	91,45	Wonen	10	50	210	530	530
Zink (Zn)	mg/kg ds	280	608,7	Industrie	20	140	200	720	720
<b>Minerale olie</b>									
Minerale olie (C10-C12)	mg/kg ds	<3,0	5,526						
Minerale olie (C12-C16)	mg/kg ds	<5,0	9,211						
Minerale olie (C16-C21)	mg/kg ds	14	36,84						
Minerale olie (C21-C30)	mg/kg ds	36	94,74						
Minerale olie (C30-C35)	mg/kg ds	15	39,47						
Minerale olie (C35-C40)	mg/kg ds	<6,0	11,05						
Minerale olie totaal (C10-C40)	mg/kg ds	74	194,7	Industrie	35	190	190	500	5000
Chromatogram olie (GC)		Zie bijl.							
<b>Polychloorbifenylen, PCB</b>									
PCB 28	mg/kg ds	<0,0010	0,0018						
PCB 52	mg/kg ds	<0,0010	0,0018						
PCB 101	mg/kg ds	<0,0010	0,0018						
PCB 118	mg/kg ds	<0,0010	0,0018						
PCB 138	mg/kg ds	<0,0010	0,0018						
PCB 153	mg/kg ds	<0,0010	0,0018						
PCB 180	mg/kg ds	<0,0010	0,0018						
PCB (som 7) (factor 0,7)	mg/kg ds	0,0049	0,0128	<=AW	0,0049	0,02	0,04	0,5	1
<b>Polycyclische Aromatische Koolwaterstoffen, PAK</b>									
Naftaleen	mg/kg ds	<0,050	0,035						
Fenantheen	mg/kg ds	0,55	0,55						
Anthraceen	mg/kg ds	0,28	0,28						
Fluorantheen	mg/kg ds	1,8	1,8						
Benzo(a)anthraceen	mg/kg ds	1,5	1,5						
Chryseen	mg/kg ds	1,4	1,4						
Benzo(k)fluorantheen	mg/kg ds	0,66	0,66						
Benzo(a)pyreen	mg/kg ds	1,2	1,2						
Benzo(ghi)peryleen	mg/kg ds	0,79	0,79						
Indeno(123-cd)pyreen	mg/kg ds	0,76	0,76						
PAK VROM (10) (factor 0,7)	mg/kg ds	9	8,975	Industrie	0,5	1,5	6,8	40	40

**Legenda**

Nr.	Analytico-nr	Monster
2	12276958	A2

Eindoordeel: Klasse industrie

**Gebruikte afkortingen**

GSSD	Gestandaardiseerd gehalte
AW	Achtergrondwaarde
<= AW	kleiner dan of gelijk aan Achtergrondwaarde
RG Eis	Vereiste rapportagegrens
IW	Interventiewaarde

Deze toetsing is uitgevoerd met behulp van BoToVa.

Zie voor info: <http://www.rwsleefomgeving.nl/onderwerpen/bodem-ondergrond/bbk/instrumenten/botova/>

**BoToVa T1 Beoordeling kwaliteit van grond en bagger bij toepassing op of in de landbodern**

Projectnummer	P01463
Projectnaam	Gemeentewerf te Heerde
Ordernummer	
Datum monsternamen	13-09-2021
Monsternemer	
Certificaatnummer	2021148974
Startdatum	15-09-2021
Rapportagedatum	20-09-2021

Analyse	Eenheid	3	GSSD	Oordeel	RG Eis	AW	Wonen	Industrie	IW
<b>Bodemtype correctie</b>									
Organische stof		1,7							
Korrelgrootte < 2 µm (Lutum)		2,3							
<b>Voorbehandeling</b>									
Cryogeen malen AS3000		Uitgevoerd							
<b>Bodemkundige analyses</b>									
Droge stof	% (m/m)	90,6	90,6						
Organische stof	% (m/m) ds	1,7	1,7						
Gloeirest	% (m/m) ds	98							
Korrelgrootte < 2 µm (Lutum)	% (m/m) ds	2,3	2,3						
<b>Metalen</b>									
Barium (Ba)	mg/kg ds	24	89,64		20				920
Cadmium (Cd)	mg/kg ds	<0,20	0,2399	<=AW	0,2	0,6	1,2	4,3	13
Kobalt (Co)	mg/kg ds	<3,0	7,148	<=AW	3	15	35	190	190
Koper (Cu)	mg/kg ds	7,3	14,95	<=AW	5	40	54	190	190
Kwik (Hg)	mg/kg ds	0,088	0,1258	<=AW	0,05	0,15	0,83	4,8	36
Molybdeen (Mo)	mg/kg ds	<1,5	1,05	<=AW	1,5	1,5	88	190	190
Nikkel (Ni)	mg/kg ds	5,3	15,08	<=AW	4	35	100	100	100
Lood (Pb)	mg/kg ds	52	81,4	Wonen	10	50	210	530	530
Zink (Zn)	mg/kg ds	25	58,43	<=AW	20	140	200	720	720
<b>Minerale olie</b>									
Minerale olie (C10-C12)	mg/kg ds	<3,0	10,5						
Minerale olie (C12-C16)	mg/kg ds	6,3	31,5						
Minerale olie (C16-C21)	mg/kg ds	20	100						
Minerale olie (C21-C30)	mg/kg ds	40	200						
Minerale olie (C30-C35)	mg/kg ds	21	105						
Minerale olie (C35-C40)	mg/kg ds	8,7	43,5						
Minerale olie totaal (C10-C40)	mg/kg ds	96	480	Industrie	35	190	190	500	5000
Chromatogram olie (GC)		Zie bijl.							
<b>Polychloorbifenylen, PCB</b>									
PCB 28	mg/kg ds	<0,0010	0,0035						
PCB 52	mg/kg ds	<0,0010	0,0035						
PCB 101	mg/kg ds	<0,0010	0,0035						
PCB 118	mg/kg ds	<0,0010	0,0035						
PCB 138	mg/kg ds	<0,0010	0,0035						
PCB 153	mg/kg ds	<0,0010	0,0035						
PCB 180	mg/kg ds	<0,0010	0,0035						
PCB (som 7) (factor 0,7)	mg/kg ds	0,0049	0,0245	<=AW	0,0049	0,02	0,04	0,5	1
<b>Polycyclische Aromatische Koolwaterstoffen, PAK</b>									
Naftaleen	mg/kg ds	<0,050	0,035						
Fenanthreen	mg/kg ds	<0,050	0,035						
Anthraceen	mg/kg ds	0,16	0,16						
Fluorantheen	mg/kg ds	0,41	0,41						
Benzo(a)anthraceen	mg/kg ds	0,38	0,38						
Chryseen	mg/kg ds	0,4	0,4						
Benzo(k)fluorantheen	mg/kg ds	0,22	0,22						
Benzo(a)pyreen	mg/kg ds	0,44	0,44						
Benzo(ghi)peryleen	mg/kg ds	0,4	0,4						
Indeno(123-cd)pyreen	mg/kg ds	0,33	0,33						
PAK VROM (10) (factor 0,7)	mg/kg ds	2,8	2,81	Wonen	0,5	1,5	6,8	40	40

**Legenda**

Nr.	Analytico-nr	Monster
3	12276959	A3

Eindoordeel: Klasse industrie

**Gebruikte afkortingen**

GSSD	Gestandaardiseerd gehalte
AW	Achtergrondwaarde
<= AW	kleiner dan of gelijk aan Achtergrondwaarde
RG Eis	Vereiste rapportagegrens
IW	Interventiewaarde

Deze toetsing is uitgevoerd met behulp van BoToVa.

Zie voor info: <http://www.rwsleefomgeving.nl/onderwerpen/bodem-ondergrond/bbk/instrumenten/botova/>

**BoToVa T1 Beoordeling kwaliteit van grond en bagger bij toepassing op of in de landbodem**

Projectnummer P01463  
 Projectnaam Gemeentewerf te Heerde  
 Ordernummer  
 Datum monsternamen 13-09-2021  
 Monsternemer  
 Certificaatnummer 2021148974  
 Startdatum 15-09-2021  
 Rapportagedatum 20-09-2021

Analyse	Eenheid	4	GSSD	Oordeel	RG Eis	AW	Wonen	Industrie	IW
<b>Bodemtype correctie</b>									
Organische stof		0,7							
Korrelgrootte < 2 µm (Lutum)		25		#					
<b>Voorbehandeling</b>									
Cryogeen malen AS3000		Uitgevoerd							
<b>Bodemkundige analyses</b>									
Droge stof	% (m/m)	93,3	93,3						
Organische stof	% (m/m) ds	<0,7	0,49						
Gloeirest	% (m/m) ds	100							
<b>Minerale olie</b>									
Minerale olie (C10-C12)	mg/kg ds	<3,0	10,5						
Minerale olie (C12-C16)	mg/kg ds	<5,0	17,5						
Minerale olie (C16-C21)	mg/kg ds	<5,0	17,5						
Minerale olie (C21-C30)	mg/kg ds	<11	38,5						
Minerale olie (C30-C35)	mg/kg ds	<5,0	17,5						
Minerale olie (C35-C40)	mg/kg ds	<6,0	21						
Minerale olie totaal (C10-C40)	mg/kg ds	<35	122,5	<=AW	35	190	190	500	5000

**Legenda**

Nr. Analytico-nr Monster  
 4 12276960 D1

Eindoordeel: Altijd toepasbaar

**Gebruikte afkortingen**

GSSD Gestandaardiseerd gehalte  
 AW Achtergrondwaarde  
 <= AW kleiner dan of gelijk aan Achtergrondwaarde  
 RG Eis Vereiste rapportagegrens  
 IW Interventiewaarde

Deze toetsing is uitgevoerd met behulp van BoToVa.

Zie voor info: <http://www.rwsleefomgeving.nl/onderwerpen/bodem-ondergrond/bbk/instrumenten/botova/>



**BoToVa T12 Toetsing Wbb grond**

Projectnummer	P01463
Projectnaam	Gemeentewerf te Heerde
Ordernummer	
Datum monsternamen	15-09-2021
Monsternemer	
Certificaatnummer	2021151861
Startdatum	20-09-2021
Rapportagedatum	29-09-2021

Analyse	Eenheid	1	GSSD	Oordeel	RG	AW	T	I
<b>Bodemtype correctie</b>								
Organische stof		0,7						
Korrelgrootte < 2 µm (Lutum)		2,2						
<b>Voorbehandeling</b>								
Cryogeen malen		Uitgevoerd						
<b>Bodemkundige analyses</b>								
Droge stof	% (m/m)	96,7	96,7					
Organische stof	% (m/m) ds	<0,7	0,49					
Gloeirest	% (m/m) ds	99						
Korrelgrootte < 2 µm (Lutum)	% (m/m) ds	2,2	2,2					
<b>Metalen</b>								
Barium (Ba)	mg/kg ds	<20	52,93		20	190	555	920
Cadmium (Cd)	mg/kg ds	<0,20	0,2403	-	0,2	0,6	6,8	13
Kobalt (Co)	mg/kg ds	4,8	16,51	*	3	15	103	190
Koper (Cu)	mg/kg ds	<5,0	7,192	-	5	40	115	190
Kwik (Hg)	mg/kg ds	<0,050	0,0501	-	0,05	0,15	18,1	36
Molybdeen (Mo)	mg/kg ds	<1,5	1,05	-	1,5	1,5	95,8	190
Nikkel (Ni)	mg/kg ds	4,3	12,34	-	4	35	67,5	100
Lood (Pb)	mg/kg ds	<10	10,98	-	10	50	290	530
Zink (Zn)	mg/kg ds	<20	32,89	-	20	140	430	720
<b>Minerale olie</b>								
Minerale olie (C10-C12)	mg/kg ds	<3,0	10,5					
Minerale olie (C12-C16)	mg/kg ds	<5,0	17,5					
Minerale olie (C16-C21)	mg/kg ds	<5,0	17,5					
Minerale olie (C21-C30)	mg/kg ds	<11	38,5					
Minerale olie (C30-C35)	mg/kg ds	<5,0	17,5					
Minerale olie (C35-C40)	mg/kg ds	<6,0	21					
Minerale olie totaal (C10-C40)	mg/kg ds	<35	122,5	-	35	190	2600	5000
<b>Polychloorbifenyleen, PCB</b>								
PCB 28	mg/kg ds	<0,0010	0,0035					
PCB 52	mg/kg ds	<0,0010	0,0035					
PCB 101	mg/kg ds	<0,0010	0,0035					
PCB 118	mg/kg ds	<0,0010	0,0035					
PCB 138	mg/kg ds	<0,0010	0,0035					
PCB 153	mg/kg ds	<0,0010	0,0035					
PCB 180	mg/kg ds	<0,0010	0,0035					
PCB (som 7) (factor 0,7)	mg/kg ds	0,0049	0,0245	-	0,007	0,02	0,51	1
<b>Polycyclische Aromatische Koolwaterstoffen, PAK</b>								
Naftaleen	mg/kg ds	<0,050	0,035					
Fenanthreen	mg/kg ds	<0,050	0,035					
Anthraceen	mg/kg ds	<0,050	0,035					
Fluoranthreen	mg/kg ds	<0,050	0,035					
Benzo(a)anthraceen	mg/kg ds	<0,050	0,035					
Chryseen	mg/kg ds	<0,050	0,035					
Benzo(k)fluoranthreen	mg/kg ds	<0,050	0,035					
Benzo(a)pyreen	mg/kg ds	<0,050	0,035					
Benzo(ghi)peryleen	mg/kg ds	<0,050	0,035					
Indeno(123-cd)pyreen	mg/kg ds	<0,050	0,035					
PAK VROM (10) (factor 0,7)	mg/kg ds	0,35	0,35	-	0,35	1,5	20,8	40

**Legenda**

Nr.	Analytico-nr	Monster
1	12287034	C1

Eindoordeel: Voldoet aan Achtergrondwaarde

**Gebruikte afkortingen**

-	kleiner dan of gelijk aan Achtergrondwaarde
*	groter dan Achtergrondwaarde
**	groter dan Tussenwaarde
***	groter dan Interventiewaarde

GSSD	Gestandaardiseerd gehalte
RG	Vereiste Rapportagegrens
AW	Achtergrondwaarde
T	Tussenwaarde
I	Interventiewaarde

Deze toetsing is uitgevoerd met behulp van BoToVa.

Zie voor info: <http://www.rwsleefomgeving.nl/onderwerpen/bodem-ondergrond/bbk/instrumenten/botova/>

N.B.: de vermelde tussenwaarde is door PAIS berekend en is niet afkomstig uit BoToVa

**BoToVa T12 Toetsing Wbb grond**

Projectnummer	P01463
Projectnaam	Gemeentewerf te Heerde
Ordernummer	
Datum monsternamen	15-09-2021
Monsternemer	
Certificaatnummer	2021151861
Startdatum	20-09-2021
Rapportagedatum	29-09-2021

Analyse	Eenheid	2	GSSD	Oordeel	RG	AW	T	I
<b>Bodemtype correctie</b>								
Organische stof		0,8						
Korrelgrootte < 2 µm (Lutum)		2						
<b>Voorbehandeling</b>								
Cryogeen malen		Uitgevoerd						
<b>Bodemkundige analyses</b>								
Droge stof	% (m/m)	94,2	94,2					
Organische stof	% (m/m) ds	0,8	0,8					
Gloeirest	% (m/m) ds	99						
Korrelgrootte < 2 µm (Lutum)	% (m/m) ds	<2,0	1,4					
<b>Metalen</b>								
Barium (Ba)	mg/kg ds	<20	54,25		20	190	555	920
Cadmium (Cd)	mg/kg ds	<0,20	0,241	-	0,2	0,6	6,8	13
Kobalt (Co)	mg/kg ds	<3,0	7,383	-	3	15	103	190
Koper (Cu)	mg/kg ds	<5,0	7,241	-	5	40	115	190
Kwik (Hg)	mg/kg ds	<0,050	0,0502	-	0,05	0,15	18,1	36
Molybdeen (Mo)	mg/kg ds	<1,5	1,05	-	1,5	1,5	95,8	190
Nikkel (Ni)	mg/kg ds	<4,0	8,167	-	4	35	67,5	100
Lood (Pb)	mg/kg ds	<10	11,02	-	10	50	290	530
Zink (Zn)	mg/kg ds	<20	33,22	-	20	140	430	720
<b>Minerale olie</b>								
Minerale olie (C10-C12)	mg/kg ds	<3,0	10,5					
Minerale olie (C12-C16)	mg/kg ds	<5,0	17,5					
Minerale olie (C16-C21)	mg/kg ds	<5,0	17,5					
Minerale olie (C21-C30)	mg/kg ds	<11	38,5					
Minerale olie (C30-C35)	mg/kg ds	<5,0	17,5					
Minerale olie (C35-C40)	mg/kg ds	<6,0	21					
Minerale olie totaal (C10-C40)	mg/kg ds	<35	122,5	-	35	190	2600	5000
<b>Polychloorbifenylen, PCB</b>								
PCB 28	mg/kg ds	<0,0010	0,0035					
PCB 52	mg/kg ds	<0,0010	0,0035					
PCB 101	mg/kg ds	<0,0010	0,0035					
PCB 118	mg/kg ds	<0,0010	0,0035					
PCB 138	mg/kg ds	<0,0010	0,0035					
PCB 153	mg/kg ds	<0,0010	0,0035					
PCB 180	mg/kg ds	<0,0010	0,0035					
PCB (som 7) (factor 0,7)	mg/kg ds	0,0049	0,0245	-	0,007	0,02	0,51	1
<b>Polycyclische Aromatische Koolwaterstoffen, PAK</b>								
Naftaleen	mg/kg ds	<0,050	0,035					
Fenanthreen	mg/kg ds	<0,050	0,035					
Anthraceen	mg/kg ds	<0,050	0,035					
Fluorantheen	mg/kg ds	<0,050	0,035					
Benzo(a)anthraceen	mg/kg ds	<0,050	0,035					
Chryseen	mg/kg ds	<0,050	0,035					
Benzo(k)fluorantheen	mg/kg ds	<0,050	0,035					
Benzo(a)pyreen	mg/kg ds	<0,050	0,035					
Benzo(ghi)peryleen	mg/kg ds	<0,050	0,035					
Indeno(123-cd)pyreen	mg/kg ds	<0,050	0,035					
PAK VROM (10) (factor 0,7)	mg/kg ds	0,35	0,35	-	0,35	1,5	20,8	40

**Legenda**

Nr.	Analytico-nr	Monster
2	12287035	C2

Eindoordeel: Voldoet aan Achtergrondwaarde

**Gebruikte afkortingen**

-	kleiner dan of gelijk aan Achtergrondwaarde
*	groter dan Achtergrondwaarde
**	groter dan Tussenwaarde
***	groter dan Interventiewaarde

GSSD	Gestandaardiseerd gehalte
RG	Vereiste Rapportagegrens
AW	Achtergrondwaarde
T	Tussenwaarde
I	Interventiewaarde

Deze toetsing is uitgevoerd met behulp van BoToVa.

Zie voor info: <http://www.rwsleefomgeving.nl/onderwerpen/bodem-ondergrond/bbk/instrumenten/botova/>

N.B.: de vermelde tussenwaarde is door PAIS berekend en is niet afkomstig uit BoToVa

**BoToVa T12 Toetsing Wbb grond**

Projectnummer	P01463
Projectnaam	Gemeentewerf te Heerde
Ordernummer	
Datum monsternamen	15-09-2021
Monsternemer	
Certificaatnummer	2021151861
Startdatum	20-09-2021
Rapportagedatum	29-09-2021

Analyse	Eenheid	3	GSSD	Oordeel	RG	AW	T	I
<b>Bodemtype correctie</b>								
Organische stof		0,7						
Korrelgrootte < 2 µm (Lutum)		2						
<b>Voorbehandeling</b>								
Cryogeen malen		Uitgevoerd						
<b>Bodemkundige analyses</b>								
Droge stof	% (m/m)	94,4	94,4					
Organische stof	% (m/m) ds	<0,7	0,49					
Gloeirest	% (m/m) ds	100						
Korrelgrootte < 2 µm (Lutum)	% (m/m) ds	<2,0	1,4					
<b>Metalen</b>								
Barium (Ba)	mg/kg ds	<20	54,25		20	190	555	920
Cadmium (Cd)	mg/kg ds	<0,20	0,241	-	0,2	0,6	6,8	13
Kobalt (Co)	mg/kg ds	<3,0	7,383	-	3	15	103	190
Koper (Cu)	mg/kg ds	<5,0	7,241	-	5	40	115	190
Kwik (Hg)	mg/kg ds	<0,050	0,0502	-	0,05	0,15	18,1	36
Molybdeen (Mo)	mg/kg ds	<1,5	1,05	-	1,5	1,5	95,8	190
Nikkel (Ni)	mg/kg ds	<4,0	8,167	-	4	35	67,5	100
Lood (Pb)	mg/kg ds	<10	11,02	-	10	50	290	530
Zink (Zn)	mg/kg ds	<20	33,22	-	20	140	430	720
<b>Minerale olie</b>								
Minerale olie (C10-C12)	mg/kg ds	<3,0	10,5					
Minerale olie (C12-C16)	mg/kg ds	<5,0	17,5					
Minerale olie (C16-C21)	mg/kg ds	8,3	41,5					
Minerale olie (C21-C30)	mg/kg ds	<11	38,5					
Minerale olie (C30-C35)	mg/kg ds	<5,0	17,5					
Minerale olie (C35-C40)	mg/kg ds	<6,0	21					
Minerale olie totaal (C10-C40)	mg/kg ds	<35	122,5	-	35	190	2600	5000
<b>Polychloorbifenylen, PCB</b>								
PCB 28	mg/kg ds	<0,0010	0,0035					
PCB 52	mg/kg ds	<0,0010	0,0035					
PCB 101	mg/kg ds	<0,0010	0,0035					
PCB 118	mg/kg ds	<0,0010	0,0035					
PCB 138	mg/kg ds	<0,0010	0,0035					
PCB 153	mg/kg ds	<0,0010	0,0035					
PCB 180	mg/kg ds	<0,0010	0,0035					
PCB (som 7) (factor 0,7)	mg/kg ds	0,0049	0,0245	-	0,007	0,02	0,51	1
<b>Polycyclische Aromatische Koolwaterstoffen, PAK</b>								
Naftaleen	mg/kg ds	<0,050	0,035					
Fenanthreen	mg/kg ds	<0,050	0,035					
Anthraceen	mg/kg ds	<0,050	0,035					
Fluorantheen	mg/kg ds	<0,050	0,035					
Benzo(a)anthraceen	mg/kg ds	<0,050	0,035					
Chryseen	mg/kg ds	<0,050	0,035					
Benzo(k)fluorantheen	mg/kg ds	<0,050	0,035					
Benzo(a)pyreen	mg/kg ds	<0,050	0,035					
Benzo(ghi)peryleen	mg/kg ds	<0,050	0,035					
Indeno(123-cd)pyreen	mg/kg ds	<0,050	0,035					
PAK VROM (10) (factor 0,7)	mg/kg ds	0,35	0,35	-	0,35	1,5	20,8	40

**Legenda**

Nr.	Analytico-nr	Monster
3	12287036	E1

Eindoordeel: Voldoet aan Achtergrondwaarde

**Gebruikte afkortingen**

-	kleiner dan of gelijk aan Achtergrondwaarde
*	groter dan Achtergrondwaarde
**	groter dan Tussenwaarde
***	groter dan Interventiewaarde

GSSD	Gestandaardiseerd gehalte
RG	Vereiste Rapportagegrens
AW	Achtergrondwaarde
T	Tussenwaarde
I	Interventiewaarde

Deze toetsing is uitgevoerd met behulp van BoToVa.

Zie voor info: <http://www.rwsleefomgeving.nl/onderwerpen/bodem-ondergrond/bbk/instrumenten/botova/>

N.B.: de vermelde tussenwaarde is door PAIS berekend en is niet afkomstig uit BoToVa

**BoToVa T12 Toetsing Wbb grond**

Projectnummer	P01463
Projectnaam	Gemeentewerf te Heerde
Ordernummer	
Datum monstername	15-09-2021
Monsternemer	
Certificaatnummer	2021151861
Startdatum	20-09-2021
Rapportagedatum	29-09-2021

Analyse	Eenheid	4	GSSD	Oordeel	RG	AW	T	I
<b>Bodemtype correctie</b>								
Organische stof		2,2						
Korrelgrootte < 2 µm (Lutum)		3,1						
<b>Voorbehandeling</b>								
Cryogeen malen		Uitgevoerd						
<b>Bodemkundige analyses</b>								
Droge stof	% (m/m)	92,7	92,7					
Organische stof	% (m/m) ds	2,2	2,2					
Gloeiorest	% (m/m) ds	98						
Korrelgrootte < 2 µm (Lutum)	% (m/m) ds	3,1	3,1					
<b>Metalen</b>								
Barium (Ba)	mg/kg ds	26	88,57		20	190	555	920
Cadmium (Cd)	mg/kg ds	<0,20	0,2349	-	0,2	0,6	6,8	13
Kobalt (Co)	mg/kg ds	3,9	12,24	-	3	15	103	190
Koper (Cu)	mg/kg ds	7,8	15,45	-	5	40	115	190
Kwik (Hg)	mg/kg ds	0,068	0,0958	-	0,05	0,15	18,1	36
Molybdeen (Mo)	mg/kg ds	<1,5	1,05	-	1,5	1,5	95,8	190
Nikkel (Ni)	mg/kg ds	4,9	13,09	-	4	35	67,5	100
Lood (Pb)	mg/kg ds	47	72,24	*	10	50	290	530
Zink (Zn)	mg/kg ds	25	55,91	-	20	140	430	720
<b>Minerale olie</b>								
Minerale olie (C10-C12)	mg/kg ds	3,1	14,09					
Minerale olie (C12-C16)	mg/kg ds	<5,0	15,91					
Minerale olie (C16-C21)	mg/kg ds	13	59,09					
Minerale olie (C21-C30)	mg/kg ds	24	109,1					
Minerale olie (C30-C35)	mg/kg ds	16	72,73					
Minerale olie (C35-C40)	mg/kg ds	<5,0	19,09					
Minerale olie totaal (C10-C40)	mg/kg ds	64	290,9	*	35	190	2600	5000
Chromatogram olie (GC)		Zie bijl.						
<b>Polychloorbifenylen, PCB</b>								
PCB 28	mg/kg ds	<0,0010	0,0031					
PCB 52	mg/kg ds	<0,0010	0,0031					
PCB 101	mg/kg ds	<0,0010	0,0031					
PCB 118	mg/kg ds	<0,0010	0,0031					
PCB 138	mg/kg ds	<0,0010	0,0031					
PCB 153	mg/kg ds	<0,0010	0,0031					
PCB 180	mg/kg ds	<0,0010	0,0031					
PCB (som 7) (factor 0,7)	mg/kg ds	0,0049	0,0222	-	0,007	0,02	0,51	1
<b>Polycyclische Aromatische Koolwaterstoffen, PAK</b>								
Naftaleen	mg/kg ds	<0,050	0,035					
Fenanthreen	mg/kg ds	1,6	1,6					
Anthraceen	mg/kg ds	0,46	0,46					
Fluorantheen	mg/kg ds	2	2					
Benzo(a)anthraceen	mg/kg ds	0,84	0,84					
Chryseen	mg/kg ds	0,8	0,8					
Benzo(k)fluorantheen	mg/kg ds	0,37	0,37					
Benzo(a)pyreen	mg/kg ds	0,61	0,61					
Benzo(ghi)perylene	mg/kg ds	0,48	0,48					
Indeno(123-cd)pyreen	mg/kg ds	0,51	0,51					
PAK VROM (10) (factor 0,7)	mg/kg ds	7,7	7,705	*	0,35	1,5	20,8	40
<b>Organo chloorbestrijdingsmiddelen, OCB</b>								
alfa-HCH	mg/kg ds	<0,0010	0,0031	-	0,001	0,001	8,5	17
beta-HCH	mg/kg ds	<0,0010	0,0031	-	0,001	0,002	0,801	1,6
gamma-HCH	mg/kg ds	<0,0010	0,0031	-	0,001	0,003	0,602	1,2
delta-HCH	mg/kg ds	<0,0010	0,0031	-				
Hexachloorbenzeen	mg/kg ds	<0,0010	0,0031	-	0,003	0,0085	1	2
Heptachloor	mg/kg ds	<0,0010	0,0031	-	0,001	0,0007	2	4
Heptachloorepoxide(cis- of A)	mg/kg ds	<0,0010	0,0031	-				
Heptachloorepoxide(trans- of B)	mg/kg ds	<0,0010	0,0031	-				
Hexachloorbutadien	mg/kg ds	<0,0010	0,0031	-	0,001	0,003		
Aldrin	mg/kg ds	<0,0010	0,0031	-	0,001			0,32
Dieldrin	mg/kg ds	<0,0010	0,0031	-				
Endrin	mg/kg ds	<0,0010	0,0031	-				
Isodrin	mg/kg ds	<0,0010	0,0031	-				
Telodrin	mg/kg ds	<0,0010	0,0031	-				
alfa-Endosulfan	mg/kg ds	<0,0010	0,0031	-	0,001	0,0009	2	4
beta-Endosulfan	mg/kg ds	<0,0010	0,0031	-				
Endosulfansulfaat	mg/kg ds	<0,0020	0,0063	-				
alfa-Chloordaan	mg/kg ds	<0,0010	0,0031	-				
gamma-Chloordaan	mg/kg ds	<0,0010	0,0031	-				
o,p'-DDT	mg/kg ds	<0,0010	0,0031	-				
p,p'-DDT	mg/kg ds	<0,0010	0,0031	-				
o,p'-DDE	mg/kg ds	<0,0010	0,0031	-				
p,p'-DDE	mg/kg ds	<0,0010	0,0031	-				
o,p'-DDD	mg/kg ds	<0,0010	0,0031	-				
p,p'-DDD	mg/kg ds	<0,0010	0,0031	-				
HCH (som) (factor 0,7)	mg/kg ds	0,0021						
Drijs (som) (factor 0,7)	mg/kg ds	0,0021	0,0095	-	0,003	0,015	2,01	4
Heptachloorepoxide (som) (factor 0,7)	mg/kg ds	0,0014	0,0063	-	0,002	0,002	2	4
DDD (som) (factor 0,7)	mg/kg ds	0,0014	0,0063	-	0,002	0,02	17	34
DDE (som) (factor 0,7)	mg/kg ds	0,0014	0,0063	-	0,002	0,1	1,2	2,3
DDT (som) (factor 0,7)	mg/kg ds	0,0014	0,0063	-	0,006	0,2	0,95	1,7
DDX (som) (factor 0,7)	mg/kg ds	0,0042						
Chloordaan (som) (factor 0,7)	mg/kg ds	0,0014	0,0063	-	0,002	0,002	2	4
OCB (som) LB (factor 0,7)	mg/kg ds	0,015	0,0668	-	0,0056	0,4		
OCB (som) WB (factor 0,7)	mg/kg ds	0,016						

**Legenda**

Nr.	Analytico-nr	Monster
4	12287037	F1
Eendoedeel:	Overschrijding Achtergrondwaarde	
Gebruikte afkortingen		
-	kleiner dan of gelijk aan Achtergrondwaarde	
*	groter dan Achtergrondwaarde	
**	groter dan Tussenwaarde	
***	groter dan Interventiewaarde	

GSSD	Gestandaardiseerd gehalte
RG	Vereiste Rapportagegrens
AW	Achtergrondwaarde
T	Tussenwaarde
I	Interventiewaarde

Deze toetsing is uitgevoerd met behulp van BoToVa.  
 Zie voor info: <http://www.waiefomgeving.nl/onderwerpen/bodem-ondergrond/bbk/instrumenten/botova/>  
 N.B.: de vermelde tussenwaarde is door PAIS berekend en is niet afkomstig uit BoToVa

**BoToVa T12 Toetsing Wbb grond**

Projectnummer	P01463
Projectnaam	Gemeentewerf te Heerde
Ordernummer	
Datum monstername	15-09-2021
Monsternemer	
Certificaatnummer	2021151861
Startdatum	20-09-2021
Rapportagedatum	29-09-2021

Analyse	Eenheid	5	GSSD	Oordeel	RG	AW	T	I
<b>Bodemtype correctie</b>								
Organische stof		1,9						
Korrelgrootte < 2 µm (Lutum)		2,2						
<b>Voorbehandeling</b>								
Cryogeen malen		Uitgevoerd						
<b>Bodemkundige analyses</b>								
Droge stof	% (m/m)	93,2	93,2					
Organische stof	% (m/m) ds	1,9	1,9					
Gloeiorest	% (m/m) ds	98						
Korrelgrootte < 2 µm (Lutum)	% (m/m) ds	2,2	2,2					
<b>Metalen</b>								
Barium (Ba)	mg/kg ds	30	113,4		20	190	555	920
Cadmium (Cd)	mg/kg ds	<0,20	0,2403	-	0,2	0,6	6,8	13
Kobalt (Co)	mg/kg ds	3,8	13,07	-	3	15	103	190
Koper (Cu)	mg/kg ds	15	30,82	-	5	40	115	190
Kwik (Hg)	mg/kg ds	0,21	0,3007	*	0,05	0,15	18,1	36
Molybdeen (Mo)	mg/kg ds	<1,5	1,05	-	1,5	1,5	95,8	190
Nikkel (Ni)	mg/kg ds	5,1	14,63	-	4	35	67,5	100
Lood (Pb)	mg/kg ds	52	81,55	*	10	50	290	530
Zink (Zn)	mg/kg ds	40	93,96	-	20	140	430	720
<b>Minerale olie</b>								
Minerale olie (C10-C12)	mg/kg ds	<3,0	10,5					
Minerale olie (C12-C16)	mg/kg ds	<5,0	17,5					
Minerale olie (C16-C21)	mg/kg ds	11	55					
Minerale olie (C21-C30)	mg/kg ds	35	175					
Minerale olie (C30-C35)	mg/kg ds	16	80					
Minerale olie (C35-C40)	mg/kg ds	6,5	32,5					
Minerale olie totaal (C10-C40)	mg/kg ds	71	355	*	35	190	2600	5000
Chromatogram olie (GC)		Zie bijl.						
<b>Polychloorbifenylen, PCB</b>								
PCB 28	mg/kg ds	<0,0010	0,0035					
PCB 52	mg/kg ds	<0,0010	0,0035					
PCB 101	mg/kg ds	<0,0010	0,0035					
PCB 118	mg/kg ds	<0,0010	0,0035					
PCB 138	mg/kg ds	<0,0010	0,0035					
PCB 153	mg/kg ds	<0,0010	0,0035					
PCB 180	mg/kg ds	<0,0010	0,0035					
PCB (som 7) (factor 0,7)	mg/kg ds	0,0049	0,0245	-	0,007	0,02	0,51	1
<b>Polycyclische Aromatische Koolwaterstoffen, PAK</b>								
Naftaleen	mg/kg ds	<0,050	0,035					
Fenanthreen	mg/kg ds	0,99	0,99					
Anthraceen	mg/kg ds	0,44	0,44					
Fluorantheen	mg/kg ds	2,5	2,5					
Benzo(a)anthraceen	mg/kg ds	1,2	1,2					
Chryseen	mg/kg ds	1,3	1,3					
Benzo(k)fluorantheen	mg/kg ds	0,56	0,56					
Benzo(a)pyreen	mg/kg ds	1,3	1,3					
Benzo(ghi)perylene	mg/kg ds	1	1					
Indeno(123-cd)pyreen	mg/kg ds	1,1	1,1					
PAK VROM (10) (factor 0,7)	mg/kg ds	10	10,43	*	0,35	1,5	20,8	40
<b>Organo chloorbestrijdingsmiddelen, OCB</b>								
alfa-HCH	mg/kg ds	<0,0010	0,0035	-	0,001	0,001	8,5	17
beta-HCH	mg/kg ds	<0,0010	0,0035	-	0,001	0,002	0,801	1,6
gamma-HCH	mg/kg ds	<0,0010	0,0035	-	0,001	0,003	0,602	1,2
delta-HCH	mg/kg ds	<0,0010	0,0035	-				
Hexachloorbenzeen	mg/kg ds	<0,0010	0,0035	-	0,003	0,0085	1	2
Heptachloor	mg/kg ds	<0,0010	0,0035	-	0,001	0,0007	2	4
Heptachloorepoxide(cis- of A)	mg/kg ds	<0,0010	0,0035	-				
Heptachloorepoxide(trans- of B)	mg/kg ds	<0,0010	0,0035	-				
Hexachloorbutadien	mg/kg ds	<0,0010	0,0035	-	0,001	0,003		
Aldrin	mg/kg ds	<0,0010	0,0035	-	0,001			0,32
Dieldrin	mg/kg ds	<0,0010	0,0035	-				
Endrin	mg/kg ds	<0,0010	0,0035	-				
Isodrin	mg/kg ds	<0,0010	0,0035	-				
Telodrin	mg/kg ds	<0,0010	0,0035	-				
alfa-Endosulfan	mg/kg ds	<0,0010	0,0035	-	0,001	0,0009	2	4
beta-Endosulfan	mg/kg ds	<0,0010	0,0035	-				
Endosulfansulfaat	mg/kg ds	<0,0020	0,007	-				
alfa-Chloordaan	mg/kg ds	<0,0010	0,0035	-				
gamma-Chloordaan	mg/kg ds	<0,0010	0,0035	-				
o,p'-DDT	mg/kg ds	0,0026	0,013					
p,p'-DDT	mg/kg ds	0,015	0,075					
o,p'-DDE	mg/kg ds	<0,0010	0,0035					
p,p'-DDE	mg/kg ds	0,0022	0,011					
o,p'-DDD	mg/kg ds	0,0011	0,0055					
p,p'-DDD	mg/kg ds	0,0052	0,026					
HCH (som) (factor 0,7)	mg/kg ds	0,0021						
Driins (som) (factor 0,7)	mg/kg ds	0,0021	0,0105	-	0,003	0,015	2,01	4
Heptachloorepoxide (som) (factor 0,7)	mg/kg ds	0,0014	0,007	-	0,002	0,002	2	4
DDD (som) (factor 0,7)	mg/kg ds	0,0062	0,0315	*	0,002	0,02	17	34
DDE (som) (factor 0,7)	mg/kg ds	0,0029	0,0145	-	0,002	0,1	1,2	2,3
DDT (som) (factor 0,7)	mg/kg ds	0,018	0,088	-	0,006	0,2	0,95	1,7
DDX (som) (factor 0,7)	mg/kg ds	0,027						
Chloordaan (som) (factor 0,7)	mg/kg ds	0,0014	0,007	-	0,002	0,002	2	4
OCB (som) LB (factor 0,7)	mg/kg ds	0,037	0,1865	-	0,0056	0,4		
OCB (som) WB (factor 0,7)	mg/kg ds	0,039						

**Legenda**

Nr.	Analytico-nr	Monster
5	12287038	F2
Eendoedeel:	Overschrijding Achtergrondwaarde	
Gebruikte afkortingen		
-	kleiner dan of gelijk aan Achtergrondwaarde	
*	groter dan Achtergrondwaarde	
**	groter dan Tussenwaarde	
***	groter dan Interventiewaarde	
GSSD	Gestandaardiseerd gehalte	
RG	Vereiste Rapportagegrens	
AW	Achtergrondwaarde	
T	Tussenwaarde	
I	Interventiewaarde	

Deze toetsing is uitgevoerd met behulp van BoToVa.  
 Zie voor info: <http://www.wviefomgeving.nl/onderwerpen/bodem-ondergrond/bbk/instrumenten/botova/>  
 N.B.: de vermelde tussenwaarde is door PAIS berekend en is niet afkomstig uit BoToVa

**BoToVa T12 Toetsing Wbb grond**

Projectnummer P01463  
 Projectnaam Gemeentewerf te Heerde  
 Ordernummer  
 Datum monsternamen 15-09-2021  
 Monsternemer  
 Certificaatnummer 2021151861  
 Startdatum 20-09-2021  
 Rapportagedatum 29-09-2021

Analyse	Eenheid	6	GSSD	Oordeel	RG	AW	T	I
<b>Bodemtype correctie</b>								
Organische stof		0,7						
Korrelgrootte < 2 µm (Lutum)		25						
<b>Voorbehandeling</b>								
Cryogeen malen		Uitgevoerd						
<b>Bodemkundige analyses</b>								
Droge stof	% (m/m)	95,5	95,5					
Organische stof	% (m/m) ds	<0,7	0,49					
Gloeirest	% (m/m) ds	99						
<b>Minerale olie</b>								
Minerale olie (C10-C12)	mg/kg ds	<3,0	10,5					
Minerale olie (C12-C16)	mg/kg ds	<5,0	17,5					
Minerale olie (C16-C21)	mg/kg ds	6,4	32					
Minerale olie (C21-C30)	mg/kg ds	<11	38,5					
Minerale olie (C30-C35)	mg/kg ds	5,9	29,5					
Minerale olie (C35-C40)	mg/kg ds	<6,0	21					
Minerale olie totaal (C10-C40)	mg/kg ds	<35	122,5	-	35	190	2600	5000

**Legenda**

Nr. Analytico-nr Monster  
 6 12287039 11

Eindoordeel: Voldoet aan Achtergrondwaarde

**Gebruikte afkortingen**

- kleiner dan of gelijk aan Achtergrondwaarde
- \* groter dan Achtergrondwaarde
- \*\* groter dan Tussenwaarde
- \*\*\* groter dan Interventiewaarde

GSSD Gestandaardiseerd gehalte  
 RG Vereiste Rapportagegrens  
 AW Achtergrondwaarde  
 T Tussenwaarde  
 I Interventiewaarde

Deze toetsing is uitgevoerd met behulp van BoToVa.

Zie voor info: <http://www.rwsleefomgeving.nl/onderwerpen/bodem-ondergrond/bbk/instrumenten/botova/>  
 N.B.: de vermelde tussenwaarde is door PAIS berekend en is niet afkomstig uit BoToVa

**BoToVa T1 Beoordeling kwaliteit van grond en bagger bij toepassing op of in de landbodem**

Projectnummer	P01463
Projectnaam	Gemeentewerf te Heerde
Ordernummer	
Datum monstername	15-09-2021
Monsternemer	
Certificaatnummer	2021151861
Startdatum	20-09-2021
Rapportagedatum	29-09-2021

Analyse	Eenheid	1	GSSD	Oordeel	RG Eis	AW	Wonen	Industrie	IW
<b>Bodemtype correctie</b>									
Organische stof		0,7							
Korrelgrootte < 2 µm (Lutum)		2,2							
<b>Voorbehandeling</b>									
Cryogeen malen		Uitgevoerd							
<b>Bodemkundige analyses</b>									
Droge stof	% (m/m)	96,7	96,7						
Organische stof	% (m/m) ds	<0,7	0,49						
Gloeirest	% (m/m) ds	99							
Korrelgrootte < 2 µm (Lutum)	% (m/m) ds	2,2	2,2						
<b>Metalen</b>									
Barium (Ba)	mg/kg ds	<20	52,93		20				920
Cadmium (Cd)	mg/kg ds	<0,20	0,2403	<=AW	0,2	0,6	1,2	4,3	13
Kobalt (Co)	mg/kg ds	4,8	16,51	Wonen	3	15	35	190	190
Koper (Cu)	mg/kg ds	<5,0	7,192	<=AW	5	40	54	190	190
Kwik (Hg)	mg/kg ds	<0,050	0,0501	<=AW	0,05	0,15	0,83	4,8	36
Molybdeen (Mo)	mg/kg ds	<1,5	1,05	<=AW	1,5	1,5	88	190	190
Nikkel (Ni)	mg/kg ds	4,3	12,34	<=AW	4	35		100	100
Lood (Pb)	mg/kg ds	<10	10,98	<=AW	10	50	210	530	530
Zink (Zn)	mg/kg ds	<20	32,89	<=AW	20	140	200	720	720
<b>Minerale olie</b>									
Minerale olie (C10-C12)	mg/kg ds	<3,0	10,5						
Minerale olie (C12-C16)	mg/kg ds	<5,0	17,5						
Minerale olie (C16-C21)	mg/kg ds	<5,0	17,5						
Minerale olie (C21-C30)	mg/kg ds	<11	38,5						
Minerale olie (C30-C35)	mg/kg ds	<5,0	17,5						
Minerale olie (C35-C40)	mg/kg ds	<6,0	21						
Minerale olie totaal (C10-C40)	mg/kg ds	<35	122,5	<=AW	35	190	190	500	5000
<b>Polychloorbifenylen, PCB</b>									
PCB 28	mg/kg ds	<0,0010	0,0035						
PCB 52	mg/kg ds	<0,0010	0,0035						
PCB 101	mg/kg ds	<0,0010	0,0035						
PCB 118	mg/kg ds	<0,0010	0,0035						
PCB 138	mg/kg ds	<0,0010	0,0035						
PCB 153	mg/kg ds	<0,0010	0,0035						
PCB 180	mg/kg ds	<0,0010	0,0035						
PCB (som 7) (factor 0,7)	mg/kg ds	0,0049	0,0245	<=AW	0,0049	0,02	0,04	0,5	1
<b>Polycyclische Aromatische Koolwaterstoffen, PAK</b>									
Naftaleen	mg/kg ds	<0,050	0,035						
Fenanthreen	mg/kg ds	<0,050	0,035						
Anthraceen	mg/kg ds	<0,050	0,035						
Fluorantheen	mg/kg ds	<0,050	0,035						
Benzo(a)anthraceen	mg/kg ds	<0,050	0,035						
Chryseen	mg/kg ds	<0,050	0,035						
Benzo(k)fluorantheen	mg/kg ds	<0,050	0,035						
Benzo(a)pyreen	mg/kg ds	<0,050	0,035						
Benzo(ghi)peryleen	mg/kg ds	<0,050	0,035						
Indeno(123-cd)pyreen	mg/kg ds	<0,050	0,035						
PAK VROM (10) (factor 0,7)	mg/kg ds	0,35	0,35	<=AW	0,5	1,5	6,8	40	40

**Legenda**

Nr.	Analytico-nr	Monster
1	12287034	C1

Eindoordeel: Altijd toepasbaar

**Gebruikte afkortingen**

GSSD	Gestandaardiseerd gehalte
AW	Achtergrondwaarde
<= AW	kleiner dan of gelijk aan Achtergrondwaarde
RG Eis	Vereiste rapportagegrens
IW	Interventiewaarde

Deze toetsing is uitgevoerd met behulp van BoToVa.

Zie voor info: <http://www.rwsleefomgeving.nl/onderwerpen/bodem-ondergrond/bbk/instrumenten/botova/>

**BoToVa T1 Beoordeling kwaliteit van grond en bagger bij toepassing op of in de landbodem**

Projectnummer	P01463
Projectnaam	Gemeentewerf te Heerde
Ordernummer	
Datum monstername	15-09-2021
Monsternemer	
Certificaatnummer	2021151861
Startdatum	20-09-2021
Rapportagedatum	29-09-2021

Analyse	Eenheid	2	GSSD	Oordeel	RG Eis	AW	Wonen	Industrie	IW
<b>Bodemtype correctie</b>									
Organische stof		0,8							
Korrelgrootte < 2 µm (Lutum)		2							
<b>Voorbehandeling</b>									
Cryogeen malen		Uitgevoerd							
<b>Bodemkundige analyses</b>									
Droge stof	% (m/m)	94,2	94,2						
Organische stof	% (m/m) ds	0,8	0,8						
Gloeirest	% (m/m) ds	99							
Korrelgrootte < 2 µm (Lutum)	% (m/m) ds	<2,0	1,4						
<b>Metalen</b>									
Barium (Ba)	mg/kg ds	<20	54,25		20				920
Cadmium (Cd)	mg/kg ds	<0,20	0,241	<=AW	0,2	0,6	1,2	4,3	13
Kobalt (Co)	mg/kg ds	<3,0	7,383	<=AW	3	15	35	190	190
Koper (Cu)	mg/kg ds	<5,0	7,241	<=AW	5	40	54	190	190
Kwik (Hg)	mg/kg ds	<0,050	0,0502	<=AW	0,05	0,15	0,83	4,8	36
Molybdeen (Mo)	mg/kg ds	<1,5	1,05	<=AW	1,5	1,5	88	190	190
Nikkel (Ni)	mg/kg ds	<4,0	8,167	<=AW	4	35		100	100
Lood (Pb)	mg/kg ds	<10	11,02	<=AW	10	50	210	530	530
Zink (Zn)	mg/kg ds	<20	33,22	<=AW	20	140	200	720	720
<b>Minerale olie</b>									
Minerale olie (C10-C12)	mg/kg ds	<3,0	10,5						
Minerale olie (C12-C16)	mg/kg ds	<5,0	17,5						
Minerale olie (C16-C21)	mg/kg ds	<5,0	17,5						
Minerale olie (C21-C30)	mg/kg ds	<11	38,5						
Minerale olie (C30-C35)	mg/kg ds	<5,0	17,5						
Minerale olie (C35-C40)	mg/kg ds	<6,0	21						
Minerale olie totaal (C10-C40)	mg/kg ds	<35	122,5	<=AW	35	190	190	500	5000
<b>Polychloorbifenylen, PCB</b>									
PCB 28	mg/kg ds	<0,0010	0,0035						
PCB 52	mg/kg ds	<0,0010	0,0035						
PCB 101	mg/kg ds	<0,0010	0,0035						
PCB 118	mg/kg ds	<0,0010	0,0035						
PCB 138	mg/kg ds	<0,0010	0,0035						
PCB 153	mg/kg ds	<0,0010	0,0035						
PCB 180	mg/kg ds	<0,0010	0,0035						
PCB (som 7) (factor 0,7)	mg/kg ds	0,0049	0,0245	<=AW	0,0049	0,02	0,04	0,5	1
<b>Polycyclische Aromatische Koolwaterstoffen, PAK</b>									
Naftaleen	mg/kg ds	<0,050	0,035						
Fenanthreen	mg/kg ds	<0,050	0,035						
Anthraceen	mg/kg ds	<0,050	0,035						
Fluorantheen	mg/kg ds	<0,050	0,035						
Benzo(a)anthraceen	mg/kg ds	<0,050	0,035						
Chryseen	mg/kg ds	<0,050	0,035						
Benzo(k)fluorantheen	mg/kg ds	<0,050	0,035						
Benzo(a)pyreen	mg/kg ds	<0,050	0,035						
Benzo(ghi)peryleen	mg/kg ds	<0,050	0,035						
Indeno(123-cd)pyreen	mg/kg ds	<0,050	0,035						
PAK VROM (10) (factor 0,7)	mg/kg ds	0,35	0,35	<=AW	0,5	1,5	6,8	40	40

**Legenda**

Nr.	Analytico-nr	Monster
2	12287035	C2

Eindoordeel: Altijd toepasbaar

**Gebruikte afkortingen**

GSSD	Gestandaardiseerd gehalte
AW	Achtergrondwaarde
<= AW	kleiner dan of gelijk aan Achtergrondwaarde
RG Eis	Vereiste rapportagegrens
IW	Interventiewaarde

Deze toetsing is uitgevoerd met behulp van BoToVa.

Zie voor info: <http://www.rwsleefomgeving.nl/onderwerpen/bodem-ondergrond/bbk/instrumenten/botova/>



**BoToVa T1 Beoordeling kwaliteit van grond en bagger bij toepassing op of in de landbodem**

Projectnummer P01463  
 Projectnaam Gemeentewerf te Heerde  
 Ordernummer  
 Datum monstername 15-09-2021  
 Monsteremer  
 Certificaatnummer 2021151861  
 Startdatum 20-09-2021  
 Rapportagedatum 29-09-2021

Analyse	Eenheid	3	GSSD	Oordeel	RG Eis	AW	Wonen	Industrie	IW
<b>Bodemtype correctie</b>									
Organische stof		0,7							
Korrelgrootte < 2 µm (Lutum)		2							
<b>Voorbehandeling</b>									
Cryogeen malen		Uitgevoerd							
<b>Bodemkundige analyses</b>									
Droge stof	% (m/m)	94,4	94,4						
Organische stof	% (m/m) ds	<0,7	0,49						
Gloeirest	% (m/m) ds	100							
Korrelgrootte < 2 µm (Lutum)	% (m/m) ds	<2,0	1,4						
<b>Metalen</b>									
Barium (Ba)	mg/kg ds	<20	54,25		20				920
Cadmium (Cd)	mg/kg ds	<0,20	0,241	<=AW	0,2	0,6	1,2	4,3	13
Kobalt (Co)	mg/kg ds	<3,0	7,383	<=AW	3	15	35	190	190
Koper (Cu)	mg/kg ds	<5,0	7,241	<=AW	5	40	54	190	190
Kwik (Hg)	mg/kg ds	<0,050	0,0502	<=AW	0,05	0,15	0,83	4,8	36
Molybdeen (Mo)	mg/kg ds	<1,5	1,05	<=AW	1,5	1,5	88	190	190
Nikkel (Ni)	mg/kg ds	<4,0	8,167	<=AW	4	35		100	100
Lood (Pb)	mg/kg ds	<10	11,02	<=AW	10	50	210	530	530
Zink (Zn)	mg/kg ds	<20	33,22	<=AW	20	140	200	720	720
<b>Minerale olie</b>									
Minerale olie (C10-C12)	mg/kg ds	<3,0	10,5						
Minerale olie (C12-C16)	mg/kg ds	<5,0	17,5						
Minerale olie (C16-C21)	mg/kg ds	8,3	41,5						
Minerale olie (C21-C30)	mg/kg ds	<11	38,5						
Minerale olie (C30-C35)	mg/kg ds	<5,0	17,5						
Minerale olie (C35-C40)	mg/kg ds	<6,0	21						
Minerale olie totaal (C10-C40)	mg/kg ds	<35	122,5	<=AW	35	190	190	500	5000
<b>Polychloorbifenylen, PCB</b>									
PCB 28	mg/kg ds	<0,0010	0,0035						
PCB 52	mg/kg ds	<0,0010	0,0035						
PCB 101	mg/kg ds	<0,0010	0,0035						
PCB 118	mg/kg ds	<0,0010	0,0035						
PCB 138	mg/kg ds	<0,0010	0,0035						
PCB 153	mg/kg ds	<0,0010	0,0035						
PCB 180	mg/kg ds	<0,0010	0,0035						
PCB (som 7) (factor 0,7)	mg/kg ds	0,0049	0,0245	<=AW	0,0049	0,02	0,04	0,5	1
<b>Polycyclische Aromatische Koolwaterstoffen, PAK</b>									
Naftaleen	mg/kg ds	<0,050	0,035						
Fenanthreen	mg/kg ds	<0,050	0,035						
Anthraceen	mg/kg ds	<0,050	0,035						
Fluorantheen	mg/kg ds	<0,050	0,035						
Benzo(a)anthraceen	mg/kg ds	<0,050	0,035						
Chryseen	mg/kg ds	<0,050	0,035						
Benzo(k)fluorantheen	mg/kg ds	<0,050	0,035						
Benzo(a)pyreen	mg/kg ds	<0,050	0,035						
Benzo(ghi)peryleen	mg/kg ds	<0,050	0,035						
Indeno(123-cd)pyreen	mg/kg ds	<0,050	0,035						
PAK VROM (10) (factor 0,7)	mg/kg ds	0,35	0,35	<=AW	0,5	1,5	6,8	40	40

**Legenda**

Nr. Analytico-nr Monster  
 3 12287036 E1

Eindoordeel: Altijd toepasbaar

**Gebruikte afkortingen**

GSSD Gestandaardiseerd gehalte  
 AW Achtergrondwaarde  
 <= AW kleiner dan of gelijk aan Achtergrondwaarde  
 RG Eis Vereiste rapportagegrens  
 IW Interventiewaarde

Deze toetsing is uitgevoerd met behulp van BoToVa.

Zie voor info: <http://www.rwsleefomgeving.nl/onderwerpen/bodem-ondergrond/bbk/instrumenten/botova/>

**BoToVa T1 Beoordeling kwaliteit van grond en bagger bij toepassing op of in de landbouw**

Projectnummer P01463  
 Projectnaam Gemeentewerf te Heerde  
 Ordernummer  
 Datum monsternamen 15-09-2021  
 Monsternemer  
 Certificaatnummer 2021151861  
 Startdatum 20-09-2021  
 Rapportagedatum 29-09-2021

Analyse	Eenheid	4	GSSD	Oordeel	RG Eis	AW	Wonen	Industrie	IW
<b>Bodemtype correctie</b>									
Organische stof		2,2							
Korrelgrootte < 2 µm (Lutum)		3,1							
<b>Voorbehandeling</b>									
Cryogeen malen		Uitgevoerd							
<b>Bodemkundige analyses</b>									
Droge stof	% (m/m)	92,7	92,7						
Organische stof	% (m/m) ds	2,2	2,2						
Gloeirest	% (m/m) ds	98							
Korrelgrootte < 2 µm (Lutum)	% (m/m) ds	3,1	3,1						
<b>Metalen</b>									
Barium (Ba)	mg/kg ds	26	88,57		20				920
Cadmium (Cd)	mg/kg ds	<0,20	0,2349	<=AW	0,2	0,6	1,2	4,3	13
Kobalt (Co)	mg/kg ds	3,9	12,24	<=AW	3	15	35	190	190
Koper (Cu)	mg/kg ds	7,8	15,45	<=AW	5	40	54	190	190
Kwik (Hg)	mg/kg ds	0,068	0,0958	<=AW	0,05	0,15	0,83	4,8	36
Molybdeen (Mo)	mg/kg ds	<1,5	1,05	<=AW	1,5	1,5	88	190	190
Nikkel (Ni)	mg/kg ds	4,9	13,09	<=AW	4	35		100	100
Lood (Pb)	mg/kg ds	47	72,24	Wonen	10	50	210	530	530
Zink (Zn)	mg/kg ds	25	55,91	<=AW	20	140	200	720	720
<b>Minerale olie</b>									
Minerale olie (C10-C12)	mg/kg ds	3,1	14,09						
Minerale olie (C12-C16)	mg/kg ds	<5,0	15,91						
Minerale olie (C16-C21)	mg/kg ds	13	59,09						
Minerale olie (C21-C30)	mg/kg ds	24	109,1						
Minerale olie (C30-C35)	mg/kg ds	16	72,73						
Minerale olie (C35-C40)	mg/kg ds	<6,0	19,09						
Minerale olie totaal (C10-C40)	mg/kg ds	64	290,9	Industrie	35	190	190	500	5000
Chromatogram olie (GC)		Zie bijl.							
<b>Polychloorbifenylen, PCB</b>									
PCB 28	mg/kg ds	<0,0010	0,0031						
PCB 52	mg/kg ds	<0,0010	0,0031						
PCB 101	mg/kg ds	<0,0010	0,0031						
PCB 118	mg/kg ds	<0,0010	0,0031						
PCB 138	mg/kg ds	<0,0010	0,0031						
PCB 153	mg/kg ds	<0,0010	0,0031						
PCB 180	mg/kg ds	<0,0010	0,0031						
PCB (som 7) (factor 0,7)	mg/kg ds	0,0049	0,0222	<=AW	0,0049	0,02	0,04	0,5	1
<b>Polycyclische Aromatische Koolwaterstoffen, PAK</b>									
Naftaleen	mg/kg ds	<0,050	0,035						
Fenanthreen	mg/kg ds	1,6	1,6						
Anthraceen	mg/kg ds	0,46	0,46						
Fluorantheen	mg/kg ds	2	2						
Benzo(a)anthraceen	mg/kg ds	0,84	0,84						
Chryseen	mg/kg ds	0,8	0,8						
Benzo(k)fluorantheen	mg/kg ds	0,37	0,37						
Benzo(a)pyreen	mg/kg ds	0,61	0,61						
Benzo(ghi)perylene	mg/kg ds	0,48	0,48						
Indeno(1,2,3-cd)pyreen	mg/kg ds	0,51	0,51						
PAK VROM (10) (factor 0,7)	mg/kg ds	7,7	7,705	Industrie	0,5	1,5	6,8	40	40
<b>Organo chloorbestrijdingsmiddelen, OCB</b>									
alfa-HCH	mg/kg ds	<0,0010	0,0031	<=AW	0,001	0,001	0,001	0,5	17
beta-HCH	mg/kg ds	<0,0010	0,0031	<=AW	0,001	0,002	0,002	0,5	1,6
gamma-HCH	mg/kg ds	<0,0010	0,0031	<=AW	0,001	0,003	0,04	0,5	1,2
delta-HCH	mg/kg ds	<0,0010	0,0031						
Hexachloorbenzeen	mg/kg ds	<0,0010	0,0031	<=AW	0,001	0,0085	0,027	1,4	2
Heptachloor	mg/kg ds	<0,0010	0,0031	<=AW	0,001	0,0007	0,0007	0,1	4
Heptachloorepoxide(cis- of A)	mg/kg ds	<0,0010	0,0031						
Heptachloorepoxide(trans- of B)	mg/kg ds	<0,0010	0,0031						
Hexachloorbutadien	mg/kg ds	<0,0010	0,0031	<=AW	0,001	0,003			
Aldrin	mg/kg ds	<0,0010	0,0031		0,001				0,32
Dieldrin	mg/kg ds	<0,0010	0,0031						
Endrin	mg/kg ds	<0,0010	0,0031						
Isodrin	mg/kg ds	<0,0010	0,0031						
Telodrin	mg/kg ds	<0,0010	0,0031						
alfa-Endosulfan	mg/kg ds	<0,0010	0,0031	<=AW	0,001	0,0009	0,0009	0,1	4
beta-Endosulfan	mg/kg ds	<0,0010	0,0031						
Endosulfansulfaat	mg/kg ds	<0,0020	0,0063						
alfa-Chloordaan	mg/kg ds	<0,0010	0,0031						
o,p'-DDT	mg/kg ds	<0,0010	0,0031						
p,p'-DDT	mg/kg ds	<0,0010	0,0031						
o,p'-DDE	mg/kg ds	<0,0010	0,0031						
p,p'-DDE	mg/kg ds	<0,0010	0,0031						
o,p'-DDD	mg/kg ds	<0,0010	0,0031						
p,p'-DDD	mg/kg ds	<0,0010	0,0031						
HCH (som) (factor 0,7)	mg/kg ds	0,0021							
Drins (som) (factor 0,7)	mg/kg ds	0,0021	0,0095	<=AW	0,001	0,015	0,04	0,14	4
Heptachloorepoxide (som) (factor 0,7)	mg/kg ds	0,0014	0,0063	<=AW	0,001	0,002	0,002	0,1	4
DDD (som) (factor 0,7)	mg/kg ds	0,0014	0,0063	<=AW	0,001	0,02	0,84	34	34
DDE (som) (factor 0,7)	mg/kg ds	0,0014	0,0063	<=AW	0,001	0,1	0,13	1,3	2,3
DDT (som) (factor 0,7)	mg/kg ds	0,0014	0,0063	<=AW	0,001	0,2	0,2	1	1,7
DDX (som) (factor 0,7)	mg/kg ds	0,0042							
Chloordaan (som) (factor 0,7)	mg/kg ds	0,0014	0,0063	<=AW	0,001	0,002	0,002	0,1	4
OCB (som) LB (factor 0,7)	mg/kg ds	0,015	0,0668	<=AW		0,4			
OCB (som) WB (factor 0,7)	mg/kg ds	0,016							

**Legenda**

Nr. Analytico-nr Monster  
 4 12287037 F1

Indoordeel: Klasse industrie

**Gebruikte afkortingen**

GSSD Gestandaardiseerd gehalte  
 AW Achtergrondwaarde  
 <= AW kleiner dan of gelijk aan Achtergrondwaarde  
 RG Eis Vereiste rapportagegrens  
 IW Intervallwaarde

Deze toetsing is uitgevoerd met behulp van BoToVa.

Zie voor info: <http://www.rwsleefomgeving.nl/onderwerpen/bodem-ondergrond/bbk/instrumenten/botova/>

**BoToVa T1 Beoordeling kwaliteit van grond en bagger bij toepassing op of in de landbodem**

Projectnummer P01463  
 Projectnaam Gemeentewerf te Heerde  
 Ordernummer  
 Datum monsternamen 15-09-2021  
 Monsternemer  
 Certificaatnummer 2021151861  
 Startdatum 20-09-2021  
 Rapportagedatum 29-09-2021

Analyse	Eenheid	5	GSSD	Oordeel	RG Eis	AW	Wonen	Industrie	IW
<b>Bodemtype correctie</b>									
Organische stof		1,9							
Korrelgrootte < 2 µm (Lutum)		2,2							
<b>Voorbehandeling</b>									
Cryogeen malen		Uitgevoerd							
<b>Bodemkundige analyses</b>									
Droge stof	% (m/m)	93,2	93,2						
Organische stof	% (m/m) ds	1,9	1,9						
Gloeirest	% (m/m) ds	98							
Korrelgrootte < 2 µm (Lutum)	% (m/m) ds	2,2							
<b>Metalen</b>									
Barium (Ba)	mg/kg ds	30	113,4		20				920
Cadmium (Cd)	mg/kg ds	<0,20	0,2403	<=AW	0,2	0,6	1,2	4,3	13
Kobalt (Co)	mg/kg ds	3,8	13,07	<=AW	3	15	35	190	190
Koper (Cu)	mg/kg ds	15	30,82	<=AW	5	40	54	190	190
Kwik (Hg)	mg/kg ds	0,21	0,3007	Wonen	0,05	0,15	0,83	4,8	36
Molybdeen (Mo)	mg/kg ds	<1,5	1,05	<=AW	1,5	1,5	88	190	190
Nikkel (Ni)	mg/kg ds	5,1	14,63	<=AW	4	35		100	100
Lood (Pb)	mg/kg ds	52	81,55	Wonen	10	50	210	530	530
Zink (Zn)	mg/kg ds	40	93,96	<=AW	20	140	200	720	720
<b>Minerale olie</b>									
Minerale olie (C10-C12)	mg/kg ds	<3,0	10,5						
Minerale olie (C12-C16)	mg/kg ds	<5,0	17,5						
Minerale olie (C16-C21)	mg/kg ds	11	55						
Minerale olie (C21-C30)	mg/kg ds	35	175						
Minerale olie (C30-C35)	mg/kg ds	16	80						
Minerale olie (C35-C40)	mg/kg ds	6,5	32,5						
Minerale olie totaal (C10-C40)	mg/kg ds	71	355	Industrie	35	190	190	500	5000
Chromatogram olie (GC)		Zie bijl.							
<b>Polychloorbifenylen, PCB</b>									
PCB 28	mg/kg ds	<0,0010	0,0035						
PCB 52	mg/kg ds	<0,0010	0,0035						
PCB 101	mg/kg ds	<0,0010	0,0035						
PCB 118	mg/kg ds	<0,0010	0,0035						
PCB 138	mg/kg ds	<0,0010	0,0035						
PCB 153	mg/kg ds	<0,0010	0,0035						
PCB 180	mg/kg ds	<0,0010	0,0035						
PCB (som 7) (factor 0,7)	mg/kg ds	0,0049	0,0245	<=AW	0,0049	0,02	0,04	0,5	1
<b>Polycyclische Aromatische Koolwaterstoffen, PAK</b>									
Naftaleen	mg/kg ds	<0,050	0,035						
Fenanthreen	mg/kg ds	0,99	0,99						
Anthraceen	mg/kg ds	0,44	0,44						
Fluoranthreen	mg/kg ds	2,5	2,5						
Benzo(a)anthraceen	mg/kg ds	1,2	1,2						
Chryseen	mg/kg ds	1,3	1,3						
Benzo(k)fluoranthreen	mg/kg ds	0,56	0,56						
Benzo(a)pyreen	mg/kg ds	1,3	1,3						
Benzo(ghi)perylene	mg/kg ds	1	1						
Indeno(123-cd)pyreen	mg/kg ds	1,1	1,1						
PAK VROM (10) (factor 0,7)	mg/kg ds	10	10,43	Industrie	0,5	1,5	6,8	40	40
<b>Organo chloorbestrijdingsmiddelen, OCB</b>									
alfa-HCH	mg/kg ds	<0,0010	0,0035	<=AW	0,001	0,001	0,001	0,5	17
beta-HCH	mg/kg ds	<0,0010	0,0035	<=AW	0,001	0,002	0,002	0,5	1,6
gamma-HCH	mg/kg ds	<0,0010	0,0035	<=AW	0,001	0,003	0,04	0,5	1,2
delta-HCH	mg/kg ds	<0,0010	0,0035						
Hexachloorbenzeen	mg/kg ds	<0,0010	0,0035	<=AW	0,001	0,0085	0,027	1,4	2
Heptachloor	mg/kg ds	<0,0010	0,0035	<=AW	0,001	0,0007	0,0007	0,1	4
Heptachloorepoxide(cis- of A)	mg/kg ds	<0,0010	0,0035						
Heptachloorepoxide(trans- of B)	mg/kg ds	<0,0010	0,0035						
Hexachloorbutadien	mg/kg ds	<0,0010	0,0035	<=AW	0,001	0,003			
Aldrin	mg/kg ds	<0,0010	0,0035						0,32
Dieldrin	mg/kg ds	<0,0010	0,0035						
Endrin	mg/kg ds	<0,0010	0,0035						
Isodrin	mg/kg ds	<0,0010	0,0035						
Telodrin	mg/kg ds	<0,0010	0,0035						
alfa-Endosulfan	mg/kg ds	<0,0010	0,0035	<=AW	0,001	0,0009	0,0009	0,1	4
beta-Endosulfan	mg/kg ds	<0,0010	0,0035						
Endosulfansulfaat	mg/kg ds	<0,0020	0,007						
alfa-Chloordaan	mg/kg ds	<0,0010	0,0035						
o,p'-DDT	mg/kg ds	0,0026	0,013						
p,p'-DDT	mg/kg ds	0,015	0,075						
o,p'-DDE	mg/kg ds	<0,0010	0,0035						
p,p'-DDE	mg/kg ds	0,0022	0,011						
o,p'-DDD	mg/kg ds	0,0011	0,0055						
p,p'-DDD	mg/kg ds	0,0052	0,026						
HCH (som) (factor 0,7)	mg/kg ds	0,0021							
Drins (som) (factor 0,7)	mg/kg ds	0,0021	0,0105	<=AW	0,001	0,015	0,04	0,14	4
Heptachloorepoxide (som) (factor 0,7)	mg/kg ds	0,0014	0,007	<=AW	0,001	0,002	0,002	0,1	4
DDD (som) (factor 0,7)	mg/kg ds	0,0062	0,0315	Wonen	0,001	0,02	0,84	34	34
DDE (som) (factor 0,7)	mg/kg ds	0,0029	0,0145	<=AW	0,001	0,1	0,13	1,3	2,3
DDT (som) (factor 0,7)	mg/kg ds	0,018	0,088	<=AW	0,001	0,2	0,2	1	1,7
DDX (som) (factor 0,7)	mg/kg ds	0,027							
Chloordaan (som) (factor 0,7)	mg/kg ds	0,0014	0,007	<=AW	0,001	0,002	0,002	0,1	4
OCB (som) LB (factor 0,7)	mg/kg ds	0,037	0,1865	<=AW		0,4			
OCB (som) WB (factor 0,7)	mg/kg ds	0,039							

**Legenda**

Nr. Analytico-nr Monster  
 5 12287038 F2

Indoordeel: Klasse industrie

**Gebruikte afkortingen**

GSSD Gestandaardiseerd gehalte  
 AW Achtergrondwaarde  
 <= AW kleinste dan of gelijk aan Achtergrondwaarde  
 RG Eis Vereiste rapportagegrens  
 IW Intervallwaarde

Deze toetsing is uitgevoerd met behulp van BoToVa.

Zie voor info: <http://www.rwsleefomgeving.nl/onderwerpen/bodem-ondergrond/bbk/instrumenten/botova/>

**BoToVa T1 Beoordeling kwaliteit van grond en bagger bij toepassing op of in de landbodem**

Projectnummer P01463  
 Projectnaam Gemeentewerf te Heerde  
 Ordernummer  
 Datum monstername 15-09-2021  
 Monsteremer  
 Certificaatnummer 2021151861  
 Startdatum 20-09-2021  
 Rapportagedatum 29-09-2021

Analyse	Eenheid	6	GSSD	Oordeel	RG Eis	AW	Wonen	Industrie	IW
<b>Bodemtype correctie</b>									
Organische stof		0,7							
Korrelgrootte < 2 µm (Lutum)		25		#					
<b>Voorbehandeling</b>									
Cryogeen malen		Uitgevoerd							
<b>Bodemkundige analyses</b>									
Droge stof	% (m/m)	95,5	95,5						
Organische stof	% (m/m) ds	<0,7	0,49						
Gloeirest	% (m/m) ds	99							
<b>Minerale olie</b>									
Minerale olie (C10-C12)	mg/kg ds	<3,0	10,5						
Minerale olie (C12-C16)	mg/kg ds	<5,0	17,5						
Minerale olie (C16-C21)	mg/kg ds	6,4	32						
Minerale olie (C21-C30)	mg/kg ds	<11	38,5						
Minerale olie (C30-C35)	mg/kg ds	5,9	29,5						
Minerale olie (C35-C40)	mg/kg ds	<6,0	21						
Minerale olie totaal (C10-C40)	mg/kg ds	<35	122,5	<=AW	35	190	190	500	5000

**Legenda**

Nr. Analytico-nr Monster  
 6 12287039 I1

Eindoordeel: Altijd toepasbaar

**Gebruikte afkortingen**

GSSD Gestandaardiseerd gehalte  
 AW Achtergrondwaarde  
 <= AW kleiner dan of gelijk aan Achtergrondwaarde  
 RG Eis Vereiste rapportagegrens  
 IW Interventiewaarde

Deze toetsing is uitgevoerd met behulp van BoToVa.

Zie voor info: <http://www.rwsleefomgeving.nl/onderwerpen/bodem-ondergrond/bbk/instrumenten/botova/>

**BoToVa T12 Toetsing Wbb grond**

Projectnummer	P01463
Projectnaam	Gemeentewerf te Heerde
Ordernummer	
Datum monsternamen	13-09-2021
Monsternemer	
Certificaatnummer	2021150956
Startdatum	17-09-2021
Rapportagedatum	24-09-2021

Analyse	Eenheid	1	GSSD	Oordeel	RG	AW	T	I
<b>Bodemtype correctie</b>								
Organische stof		0,7						
Korrelgrootte < 2 µm (Lutum)		2						
<b>Voorbehandeling</b>								
Verkleinen kaakbreker		Uitgevoerd						
Cryogeen malen		Uitgevoerd						
<b>Bodemkundige analyses</b>								
Droge stof	% (m/m)	93,6	93,6					
Organische stof	% (m/m) ds	<0,7	0,49					
Gloeirest	% (m/m) ds	99						
Korrelgrootte < 2 µm (Lutum)	% (m/m) ds	<2,0	1,4					
<b>Metalen</b>								
Barium (Ba)	mg/kg ds	<20	54,25		20	190	555	920
Cadmium (Cd)	mg/kg ds	<0,20	0,241	-	0,2	0,6	6,8	13
Kobalt (Co)	mg/kg ds	<3,0	7,383	-	3	15	103	190
Koper (Cu)	mg/kg ds	<5,0	7,241	-	5	40	115	190
Kwik (Hg)	mg/kg ds	<0,050	0,0502	-	0,05	0,15	18,1	36
Molybdeen (Mo)	mg/kg ds	<1,5	1,05	-	1,5	1,5	95,8	190
Nikkel (Ni)	mg/kg ds	<4,0	8,167	-	4	35	67,5	100
Lood (Pb)	mg/kg ds	11	17,31	-	10	50	290	530
Zink (Zn)	mg/kg ds	<20	33,22	-	20	140	430	720
<b>Minerale olie</b>								
Minerale olie (C10-C12)	mg/kg ds	<3,0	10,5					
Minerale olie (C12-C16)	mg/kg ds	<5,0	17,5					
Minerale olie (C16-C21)	mg/kg ds	<5,0	17,5					
Minerale olie (C21-C30)	mg/kg ds	<11	38,5					
Minerale olie (C30-C35)	mg/kg ds	<5,0	17,5					
Minerale olie (C35-C40)	mg/kg ds	<6,0	21					
Minerale olie totaal (C10-C40)	mg/kg ds	<35	122,5	-	35	190	2600	5000
<b>Polychloorbifenylen, PCB</b>								
PCB 28	mg/kg ds	<0,0010	0,0035					
PCB 52	mg/kg ds	<0,0010	0,0035					
PCB 101	mg/kg ds	<0,0010	0,0035					
PCB 118	mg/kg ds	<0,0010	0,0035					
PCB 138	mg/kg ds	<0,0010	0,0035					
PCB 153	mg/kg ds	<0,0010	0,0035					
PCB 180	mg/kg ds	<0,0010	0,0035					
PCB (som 7) (factor 0,7)	mg/kg ds	0,0049	0,0245	-	0,007	0,02	0,51	1
<b>Polycyclische Aromatische Koolwaterstoffen, PAK</b>								
Naftaleen	mg/kg ds	<0,050	0,035					
Fenantreen	mg/kg ds	<0,050	0,035					
Anthraceen	mg/kg ds	<0,050	0,035					
Fluorantheen	mg/kg ds	<0,050	0,035					
Benzo(a)anthraceen	mg/kg ds	<0,050	0,035					
Chryseen	mg/kg ds	<0,050	0,035					
Benzo(k)fluorantheen	mg/kg ds	<0,050	0,035					
Benzo(a)pyreen	mg/kg ds	<0,050	0,035					
Benzo(ghi)peryleen	mg/kg ds	<0,050	0,035					
Indeno(123-cd)pyreen	mg/kg ds	<0,050	0,035					
PAK VROM (10) (factor 0,7)	mg/kg ds	0,35	0,35	-	0,35	1,5	20,8	40

**Legenda**

Nr.	Analytico-nr	Monster
1	12283922	H1

Eindoordeel: Voldoet aan Achtergrondwaarde

**Gebruikte afkortingen**

-	kleiner dan of gelijk aan Achtergrondwaarde
*	groter dan Achtergrondwaarde
**	groter dan Tussenwaarde
***	groter dan Interventiewaarde

GSSD	Gestandaardiseerd gehalte
RG	Vereiste Rapportagegrens
AW	Achtergrondwaarde
T	Tussenwaarde
I	Interventiewaarde

Deze toetsing is uitgevoerd met behulp van BoToVa.

Zie voor info: <http://www.rwsleefomgeving.nl/onderwerpen/bodem-ondergrond/bbk/instrumenten/botova/>

N.B.: de vermelde tussenwaarde is door PAIS berekend en is niet afkomstig uit BoToVa

**BoToVa T12 Toetsing Wbb grond**

Projectnummer	P01463
Projectnaam	Gemeentewerf te Heerde
Ordernummer	
Datum monsternamen	13-09-2021
Monsternemer	
Certificaatnummer	2021150956
Startdatum	17-09-2021
Rapportagedatum	24-09-2021

Analyse	Eenheid	2	GSSD	Oordeel	RG	AW	T	I
<b>Bodemtype correctie</b>								
Organische stof		10						
Korrelgrootte < 2 µm (Lutum)		25						
<b>Voorbehandeling</b>								
Cryogeen malen		Uitgevoerd						
<b>Bodemkundige analyses</b>								
Droge stof	% (m/m)	91	91					
<b>Minerale olie</b>								
Minerale olie (C10-C12)	mg/kg ds	<3,0	2,1					
Minerale olie (C12-C16)	mg/kg ds	<5,0	3,5					
Minerale olie (C16-C21)	mg/kg ds	<5,0	3,5					
Minerale olie (C21-C30)	mg/kg ds	<11	7,7					
Minerale olie (C30-C35)	mg/kg ds	<5,0	3,5					
Minerale olie (C35-C40)	mg/kg ds	<6,0	4,2					
Minerale olie totaal (C10-C40)	mg/kg ds	<35	24,5	-	35	190	2600	5000
<b>Vluchtige Aromatische Koolwaterstoffen</b>								
Benzeen	mg/kg ds	<0,050	0,035	-	0,05	0,2	0,65	1,1
Toluuen	mg/kg ds	<0,050	0,035	-	0,05	0,2	16,1	32
Ethylbenzeen	mg/kg ds	<0,050	0,035	-	0,05	0,2	55,1	110
o-Xyleen	mg/kg ds	<0,050	0,035					
m,p-Xyleen	mg/kg ds	<0,050	0,035					
Xylenen (som) (factor 0,7)	mg/kg ds	0,07	0,07	-	0,1	0,45	8,72	17
BTEX (som)	mg/kg ds	<0,25						
Naftaleen	mg/kg ds	<0,010	0,007					
<b>Extra parameters</b>								
som 16 aromatische oplosmiddelen	mg/kg ds		0,175	-				

**Legenda**

Nr.	Analytico-nr	Monster
2	12283923	J1

Eindoordeel: Voldoet aan Achtergrondwaarde

**Gebruikte afkortingen**

-	kleiner dan of gelijk aan Achtergrondwaarde
*	groter dan Achtergrondwaarde
**	groter dan Tussenwaarde
***	groter dan Interventiewaarde

GSSD	Gestandaardiseerd gehalte
RG	Vereiste Rapportagegrens
AW	Achtergrondwaarde
T	Tussenwaarde
I	Interventiewaarde

Deze toetsing is uitgevoerd met behulp van BoToVa.

Zie voor info: <http://www.rwsleefomgeving.nl/onderwerpen/bodem-ondergrond/bbk/instrumenten/botova/>

N.B.: de vermelde tussenwaarde is door PAIS berekend en is niet afkomstig uit BoToVa

**BoToVa T12 Toetsing Wbb grond**

Projectnummer	P01463
Projectnaam	Gemeentewerf te Heerde
Ordernummer	
Datum monsternamen	13-09-2021
Monsternemer	
Certificaatnummer	2021150956
Startdatum	17-09-2021
Rapportagedatum	24-09-2021

Analyse	Eenheid	3	GSSD	Oordeel	RG	AW	T	I
<b>Bodemtype correctie</b>								
Organische stof		1,3						
Korrelgrootte < 2 µm (Lutum)		3						
<b>Voorbehandeling</b>								
Cryogeen malen		Uitgevoerd						
<b>Bodemkundige analyses</b>								
Droge stof	% (m/m)	93,1	93,1					
Organische stof	% (m/m) ds	1,3	1,3					
Gloeirest	% (m/m) ds	98						
Korrelgrootte < 2 µm (Lutum)	% (m/m) ds	3	3					
<b>Metalen</b>								
Barium (Ba)	mg/kg ds	<20	48,22		20	190	555	920
Cadmium (Cd)	mg/kg ds	<0,20	0,2374	-	0,2	0,6	6,8	13
Kobalt (Co)	mg/kg ds	<3,0	6,655	-	3	15	103	190
Koper (Cu)	mg/kg ds	6,3	12,6	-	5	40	115	190
Kwik (Hg)	mg/kg ds	0,1	0,1414	-	0,05	0,15	18,1	36
Molybdeen (Mo)	mg/kg ds	<1,5	1,05	-	1,5	1,5	95,8	190
Nikkel (Ni)	mg/kg ds	5,5	14,81	-	4	35	67,5	100
Lood (Pb)	mg/kg ds	24	37,09	-	10	50	290	530
Zink (Zn)	mg/kg ds	<20	31,61	-	20	140	430	720
<b>Minerale olie</b>								
Minerale olie (C10-C12)	mg/kg ds	<3,0	10,5					
Minerale olie (C12-C16)	mg/kg ds	<5,0	17,5					
Minerale olie (C16-C21)	mg/kg ds	<5,0	17,5					
Minerale olie (C21-C30)	mg/kg ds	<11	38,5					
Minerale olie (C30-C35)	mg/kg ds	<5,0	17,5					
Minerale olie (C35-C40)	mg/kg ds	<6,0	21					
Minerale olie totaal (C10-C40)	mg/kg ds	<35	122,5	-	35	190	2600	5000
<b>Polychloorbifenylen, PCB</b>								
PCB 28	mg/kg ds	<0,0010	0,0035					
PCB 52	mg/kg ds	<0,0010	0,0035					
PCB 101	mg/kg ds	<0,0010	0,0035					
PCB 118	mg/kg ds	<0,0010	0,0035					
PCB 138	mg/kg ds	0,0011	0,0055					
PCB 153	mg/kg ds	0,0016	0,008					
PCB 180	mg/kg ds	0,0013	0,0065					
PCB (som 7) (factor 0,7)	mg/kg ds	0,0068	0,034	*	0,007	0,02	0,51	1
<b>Polycyclische Aromatische Koolwaterstoffen, PAK</b>								
Naftaleen	mg/kg ds	<0,050	0,035					
Fenanthreen	mg/kg ds	<0,050	0,035					
Anthraceen	mg/kg ds	<0,050	0,035					
Fluorantheen	mg/kg ds	0,084	0,084					
Benzo(a)anthraceen	mg/kg ds	<0,050	0,035					
Chryseen	mg/kg ds	<0,050	0,035					
Benzo(k)fluorantheen	mg/kg ds	<0,050	0,035					
Benzo(a)pyreen	mg/kg ds	0,052	0,052					
Benzo(ghi)peryleen	mg/kg ds	<0,050	0,035					
Indeno(123-cd)pyreen	mg/kg ds	0,051	0,051					
PAK VROM (10) (factor 0,7)	mg/kg ds	0,43	0,432	-	0,35	1,5	20,8	40

**Legenda**

Nr.	Analytico-nr	Monster
3	12283924	K1

Eindoordeel: Voldoet aan Achtergrondwaarde

**Gebruikte afkortingen**

-	kleiner dan of gelijk aan Achtergrondwaarde
*	groter dan Achtergrondwaarde
**	groter dan Tussenwaarde
***	groter dan Interventiewaarde

GSSD	Gestandaardiseerd gehalte
RG	Vereiste Rapportagegrens
AW	Achtergrondwaarde
T	Tussenwaarde
I	Interventiewaarde

Deze toetsing is uitgevoerd met behulp van BoToVa.

Zie voor info: <http://www.rwsleefomgeving.nl/onderwerpen/bodem-ondergrond/bbk/instrumenten/botova/>

N.B.: de vermelde tussenwaarde is door PAIS berekend en is niet afkomstig uit BoToVa

**BoToVa T12 Toetsing Wbb grond**

Projectnummer P01463  
 Projectnaam Gemeentewerf te Heerde  
 Ordernummer  
 Datum monsternamen 13-09-2021  
 Monsternemer  
 Certificaatnummer 2021150956  
 Startdatum 17-09-2021  
 Rapportagedatum 24-09-2021

Analyse	Eenheid	4	GSSD	Oordeel	RG	AW	T	I
<b>Bodemtype correctie</b>								
Organische stof		3,2						
Korrelgrootte < 2 µm (Lutum)		2,9						
<b>Voorbehandeling</b>								
Cryogeen malen		Uitgevoerd						
<b>Bodemkundige analyses</b>								
Droge stof	% (m/m)	91,1	91,1					
Organische stof	% (m/m) ds	3,2	3,2					
Gloeiorest	% (m/m) ds	97						
Korrelgrootte < 2 µm (Lutum)	% (m/m) ds	2,9	2,9					
<b>Metalen</b>								
Barium (Ba)	mg/kg ds	41	142,8		20	190	555	920
Cadmium (Cd)	mg/kg ds	<0,20	0,2254	-	0,2	0,6	6,8	13
Kobalt (Co)	mg/kg ds	<3,0	6,721	-	3	15	103	190
Koper (Cu)	mg/kg ds	8,8	16,98	-	5	40	115	190
Kwik (Hg)	mg/kg ds	0,075	0,1052	-	0,05	0,15	18,1	36
Molybdeen (Mo)	mg/kg ds	<1,5	1,05	-	1,5	1,5	95,8	190
Nikkel (Ni)	mg/kg ds	4,9	13,29	-	4	35	67,5	100
Lood (Pb)	mg/kg ds	39	59,09	*	10	50	290	530
Zink (Zn)	mg/kg ds	31	68,35	-	20	140	430	720
<b>Minerale olie</b>								
Minerale olie (C10-C12)	mg/kg ds	<3,0	6,563					
Minerale olie (C12-C16)	mg/kg ds	<5,0	10,94					
Minerale olie (C16-C21)	mg/kg ds	25	78,13					
Minerale olie (C21-C30)	mg/kg ds	55	171,9					
Minerale olie (C30-C35)	mg/kg ds	29	90,63					
Minerale olie (C35-C40)	mg/kg ds	13	40,63					
Minerale olie totaal (C10-C40)	mg/kg ds	120	375	*	35	190	2600	5000
Chromatogram olie (GC)		Zie bijl.						
<b>Polychloorbifenylen, PCB</b>								
PCB 28	mg/kg ds	<0,0010	0,0021					
PCB 52	mg/kg ds	<0,0010	0,0021					
PCB 101	mg/kg ds	<0,0010	0,0021					
PCB 118	mg/kg ds	<0,0010	0,0021					
PCB 138	mg/kg ds	<0,0010	0,0021					
PCB 153	mg/kg ds	<0,0010	0,0021					
PCB 180	mg/kg ds	<0,0010	0,0021					
PCB (som 7) (factor 0,7)	mg/kg ds	0,0049	0,0153	-	0,007	0,02	0,51	1
<b>Polycyclische Aromatische Koolwaterstoffen, PAK</b>								
Naftaleen	mg/kg ds	<0,050	0,035					
Fenantheen	mg/kg ds	3,1	3,1					
Anthraceen	mg/kg ds	1,1	1,1					
Fluorantheen	mg/kg ds	7,7	7,7					
Benzo(a)anthraceen	mg/kg ds	4,2	4,2					
Chryseen	mg/kg ds	3,7	3,7					
Benzo(k)fluorantheen	mg/kg ds	1,6	1,6					
Benzo(a)pyreen	mg/kg ds	3,1	3,1					
Benzo(ghi)peryleen	mg/kg ds	2,1	2,1					
Indeno(123-cd)pyreen	mg/kg ds	1,9	1,9					
PAK VROM (10) (factor 0,7)	mg/kg ds	28	28,54	**	0,35	1,5	20,8	40

**Legenda**

Nr. Analytico-nr Monster  
 4 12283925 K2

Eindoordeel: Overschrijding Achtergrondwaarde

**Gebruikte afkortingen**

- kleiner dan of gelijk aan Achtergrondwaarde  
 \* groter dan Achtergrondwaarde  
 \*\* groter dan Tussenwaarde  
 \*\*\* groter dan Interventiewaarde

GSSD Gestandaardiseerd gehalte  
 RG Vereiste Rapportagegrens  
 AW Achtergrondwaarde  
 T Tussenwaarde  
 I Interventiewaarde

Deze toetsing is uitgevoerd met behulp van BoToVa.

Zie voor info: <http://www.rwsleefomgeving.nl/onderwerpen/bodem-ondergrond/bbk/instrumenten/botova/>

N.B.: de vermelde tussenwaarde is door PAIS berekend en is niet afkomstig uit BoToVa



**BoToVa T12 Toetsing Wbb grond**

Projectnummer P01463  
 Projectnaam Gemeentewerf te Heerde  
 Ordernummer  
 Datum monsternamen 13-09-2021  
 Monsternemer  
 Certificaatnummer 2021150956  
 Startdatum 17-09-2021  
 Rapportagedatum 24-09-2021

Analyse	Eenheid	5	GSSD	Oordeel	RG	AW	T	I
<b>Bodemtype correctie</b>								
Organische stof		0,7						
Korrelgrootte < 2 µm (Lutum)		2,8						
<b>Voorbehandeling</b>								
Cryogeen malen		Uitgevoerd						
<b>Bodemkundige analyses</b>								
Droge stof	% (m/m)	93,6	93,6					
Organische stof	% (m/m) ds	<0,7	0,49					
Gloeirest	% (m/m) ds	99						
Korrelgrootte < 2 µm (Lutum)	% (m/m) ds	2,8	2,8					
<b>Metalen</b>								
Barium (Ba)	mg/kg ds	<20	49,32		20	190	555	920
Cadmium (Cd)	mg/kg ds	<0,20	0,2381	-	0,2	0,6	6,8	13
Kobalt (Co)	mg/kg ds	<3,0	6,789	-	3	15	103	190
Koper (Cu)	mg/kg ds	<5,0	7,047	-	5	40	115	190
Kwik (Hg)	mg/kg ds	<0,050	0,0496	-	0,05	0,15	18,1	36
Molybdeen (Mo)	mg/kg ds	<1,5	1,05	-	1,5	1,5	95,8	190
Nikkel (Ni)	mg/kg ds	<4,0	7,656	-	4	35	67,5	100
Lood (Pb)	mg/kg ds	<10	10,86	-	10	50	290	530
Zink (Zn)	mg/kg ds	<20	31,92	-	20	140	430	720
<b>Minerale olie</b>								
Minerale olie (C10-C12)	mg/kg ds	<3,0	10,5					
Minerale olie (C12-C16)	mg/kg ds	<5,0	17,5					
Minerale olie (C16-C21)	mg/kg ds	<5,0	17,5					
Minerale olie (C21-C30)	mg/kg ds	<11	38,5					
Minerale olie (C30-C35)	mg/kg ds	<5,0	17,5					
Minerale olie (C35-C40)	mg/kg ds	<6,0	21					
Minerale olie totaal (C10-C40)	mg/kg ds	<35	122,5	-	35	190	2600	5000
<b>Polychloorbifenylen, PCB</b>								
PCB 28	mg/kg ds	<0,0010	0,0035					
PCB 52	mg/kg ds	<0,0010	0,0035					
PCB 101	mg/kg ds	<0,0010	0,0035					
PCB 118	mg/kg ds	<0,0010	0,0035					
PCB 138	mg/kg ds	<0,0010	0,0035					
PCB 153	mg/kg ds	<0,0010	0,0035					
PCB 180	mg/kg ds	<0,0010	0,0035					
PCB (som 7) (factor 0,7)	mg/kg ds	0,0049	0,0245	-	0,007	0,02	0,51	1
<b>Polycyclische Aromatische Koolwaterstoffen, PAK</b>								
Naftaleen	mg/kg ds	<0,050	0,035					
Fenanthreen	mg/kg ds	<0,050	0,035					
Anthraceen	mg/kg ds	<0,050	0,035					
Fluorantheen	mg/kg ds	<0,050	0,035					
Benzo(a)anthraceen	mg/kg ds	<0,050	0,035					
Chryseen	mg/kg ds	<0,050	0,035					
Benzo(k)fluorantheen	mg/kg ds	<0,050	0,035					
Benzo(a)pyreen	mg/kg ds	<0,050	0,035					
Benzo(ghi)peryleen	mg/kg ds	<0,050	0,035					
Indeno(123-cd)pyreen	mg/kg ds	<0,050	0,035					
PAK VROM (10) (factor 0,7)	mg/kg ds	0,35	0,35	-	0,35	1,5	20,8	40

**Legenda**

Nr. Analytico-nr Monster  
 5 12283926 K3

Eindoordeel: Voldoet aan Achtergrondwaarde

**Gebruikte afkortingen**

- kleiner dan of gelijk aan Achtergrondwaarde  
 \* groter dan Achtergrondwaarde  
 \*\* groter dan Tussenwaarde  
 \*\*\* groter dan Interventiewaarde

GSSD Gestandaardiseerd gehalte  
 RG Vereiste Rapportagegrens  
 AW Achtergrondwaarde  
 T Tussenwaarde  
 I Interventiewaarde

Deze toetsing is uitgevoerd met behulp van BoToVa.

Zie voor info: <http://www.rwsleefomgeving.nl/onderwerpen/bodem-ondergrond/bbk/instrumenten/botova/>

N.B.: de vermelde tussenwaarde is door PAIS berekend en is niet afkomstig uit BoToVa

**BoToVa T1 Beoordeling kwaliteit van grond en bagger bij toepassing op of in de landbodern**

Projectnummer P01463  
 Projectnaam Gemeentewerf te Heerde  
 Ordernummer  
 Datum monsternamen 13-09-2021  
 Monsternemer  
 Certificaatnummer 2021150956  
 Startdatum 17-09-2021  
 Rapportagedatum 24-09-2021

Analyse	Eenheid	1	GSSD	Oordeel	RG Eis	AW	Wonen	Industrie	IW
<b>Bodemtype correctie</b>									
Organische stof		0,7							
Korrelgrootte < 2 µm (Lutum)		2							
<b>Voorbehandeling</b>									
Verkleinen kaakbreker		Uitgevoerd							
Cryogeen malen		Uitgevoerd							
<b>Bodemkundige analyses</b>									
Droge stof	% (m/m)	93,6	93,6						
Organische stof	% (m/m) ds	<0,7	0,49						
Gloeiorest	% (m/m) ds	99							
Korrelgrootte < 2 µm (Lutum)	% (m/m) ds	<2,0	1,4						
<b>Metalen</b>									
Barium (Ba)	mg/kg ds	<20	54,25		20				920
Cadmium (Cd)	mg/kg ds	<0,20	0,241	<=AW	0,2	0,6	1,2	4,3	13
Kobalt (Co)	mg/kg ds	<3,0	7,383	<=AW	3	15	35	190	190
Koper (Cu)	mg/kg ds	<5,0	7,241	<=AW	5	40	54	190	190
Kwik (Hg)	mg/kg ds	<0,050	0,0502	<=AW	0,05	0,15	0,83	4,8	36
Molybdeen (Mo)	mg/kg ds	<1,5	1,05	<=AW	1,5	1,5	88	190	190
Nikkel (Ni)	mg/kg ds	<4,0	8,167	<=AW	4	35		100	100
Lood (Pb)	mg/kg ds	11	17,31	<=AW	10	50	210	530	530
Zink (Zn)	mg/kg ds	<20	33,22	<=AW	20	140	200	720	720
<b>Minerale olie</b>									
Minerale olie (C10-C12)	mg/kg ds	<3,0	10,5						
Minerale olie (C12-C16)	mg/kg ds	<5,0	17,5						
Minerale olie (C16-C21)	mg/kg ds	<5,0	17,5						
Minerale olie (C21-C30)	mg/kg ds	<11	38,5						
Minerale olie (C30-C35)	mg/kg ds	<5,0	17,5						
Minerale olie (C35-C40)	mg/kg ds	<6,0	21						
Minerale olie totaal (C10-C40)	mg/kg ds	<35	122,5	<=AW	35	190	190	500	5000
<b>Polychloorbifenylen, PCB</b>									
PCB 28	mg/kg ds	<0,0010	0,0035						
PCB 52	mg/kg ds	<0,0010	0,0035						
PCB 101	mg/kg ds	<0,0010	0,0035						
PCB 118	mg/kg ds	<0,0010	0,0035						
PCB 138	mg/kg ds	<0,0010	0,0035						
PCB 153	mg/kg ds	<0,0010	0,0035						
PCB 180	mg/kg ds	<0,0010	0,0035						
PCB (som 7) (factor 0,7)	mg/kg ds	0,0049	0,0245	<=AW	0,0049	0,02	0,04	0,5	1
<b>Polycyclische Aromatische Koolwaterstoffen, PAK</b>									
Naftaleen	mg/kg ds	<0,050	0,035						
Fenantheen	mg/kg ds	<0,050	0,035						
Anthraceen	mg/kg ds	<0,050	0,035						
Fluorantheen	mg/kg ds	<0,050	0,035						
Benzo(a)anthraceen	mg/kg ds	<0,050	0,035						
Chryseen	mg/kg ds	<0,050	0,035						
Benzo(k)fluorantheen	mg/kg ds	<0,050	0,035						
Benzo(a)pyreen	mg/kg ds	<0,050	0,035						
Benzo(ghi)peryleen	mg/kg ds	<0,050	0,035						
Indeno(123-cd)pyreen	mg/kg ds	<0,050	0,035						
PAK VROM (10) (factor 0,7)	mg/kg ds	0,35	0,35	<=AW	0,5	1,5	6,8	40	40

**Legenda**

Nr. Analytico-nr Monster  
 1 12283922 H1

Eindoordeel: Altijd toepasbaar

**Gebruikte afkortingen**

GSSD Gestandaardiseerd gehalte  
 AW Achtergrondwaarde  
 <= AW kleiner dan of gelijk aan Achtergrondwaarde  
 RG Eis Vereiste rapportagegrens  
 IW Interventiewaarde

Deze toetsing is uitgevoerd met behulp van BoToVa.

Zie voor info: <http://www.rwsleefomgeving.nl/onderwerpen/bodem-ondergrond/bbk/instrumenten/botova/>

**BoToVa T1 Beoordeling kwaliteit van grond en bagger bij toepassing op of in de landbodem**

Projectnummer P01463  
 Projectnaam Gemeentewerf te Heerde  
 Ordernummer  
 Datum monstername 13-09-2021  
 Monstername  
 Certificaatnummer 2021150956  
 Startdatum 17-09-2021  
 Rapportagedatum 24-09-2021

Analyse	Eenheid	2	GSSD	Oordeel	RG Eis	AW	Wonen	Industrie	IW
<b>Bodemtype correctie</b>									
Organische stof		10		#					
Korrelgrootte < 2 µm (Lutum)		25		#					
<b>Voorbehandeling</b>									
Cryogeen malen		Uitgevoerd							
<b>Bodemkundige analyses</b>									
Droge stof	% (m/m)	91	91						
<b>Minerale olie</b>									
Minerale olie (C10-C12)	mg/kg ds	<3,0	2,1						
Minerale olie (C12-C16)	mg/kg ds	<5,0	3,5						
Minerale olie (C16-C21)	mg/kg ds	<5,0	3,5						
Minerale olie (C21-C30)	mg/kg ds	<11	7,7						
Minerale olie (C30-C35)	mg/kg ds	<5,0	3,5						
Minerale olie (C35-C40)	mg/kg ds	<6,0	4,2						
Minerale olie totaal (C10-C40)	mg/kg ds	<35	24,5	<=AW	35	190	190	500	5000
<b>Vluchtige Aromatische Koolwaterstoffen</b>									
Benzeen	mg/kg ds	<0,050	0,035	<=AW	0,05	0,2	0,2	1	1,1
Tolueen	mg/kg ds	<0,050	0,035	<=AW	0,05	0,2	0,2	1,25	32
Ethylbenzeen	mg/kg ds	<0,050	0,035	<=AW	0,05	0,2	0,2	1,25	110
o-Xyleen	mg/kg ds	<0,050	0,035						
m,p-Xyleen	mg/kg ds	<0,050	0,035						
Xylenen (som) (factor 0,7)	mg/kg ds	0,07	0,07	<=AW	0,1	0,45	0,45	1,25	17
BTEX (som)	mg/kg ds	<0,25							
Naftaleen	mg/kg ds	<0,010	0,007						
<b>Extra parameters</b>									
som 16 aromatische oplosmiddelen	mg/kg ds		0,175	<= AW					

**Legenda**

Nr. Analytico-nr Monster  
 2 12283923 J1

Eindoordeel: Altijd toepasbaar

**Gebruikte afkortingen**

GSSD Gestandaardiseerd gehalte  
 AW Achtergrondwaarde  
 <= AW kleiner dan of gelijk aan Achtergrondwaarde  
 RG Eis Vereiste rapportagegrens  
 IW Interventiewaarde

Deze toetsing is uitgevoerd met behulp van BoToVa.

Zie voor info: <http://www.rwsleefomgeving.nl/onderwerpen/bodem-ondergrond/bbk/instrumenten/botova/>

**BoToVa T1 Beoordeling kwaliteit van grond en bagger bij toepassing op of in de landbodem**

Projectnummer P01463  
 Projectnaam Gemeentewerf te Heerde  
 Ordernummer  
 Datum monsternamen 13-09-2021  
 Monsternemer  
 Certificaatnummer 2021150956  
 Startdatum 17-09-2021  
 Rapportagedatum 24-09-2021

Analyse	Eenheid	3	GSSD	Oordeel	RG Eis	AW	Wonen	Industrie	IW
<b>Bodemtype correctie</b>									
Organische stof		1,3							
Korrelgrootte < 2 µm (Lutum)		3							
<b>Voorbehandeling</b>									
Cryogeen malen		Uitgevoerd							
<b>Bodemkundige analyses</b>									
Droge stof	% (m/m)	93,1	93,1						
Organische stof	% (m/m) ds	1,3	1,3						
Gloeirest	% (m/m) ds	98							
Korrelgrootte < 2 µm (Lutum)	% (m/m) ds	3	3						
<b>Metalen</b>									
Barium (Ba)	mg/kg ds	<20	48,22		20				920
Cadmium (Cd)	mg/kg ds	<0,20	0,2374	<=AW	0,2	0,6	1,2	4,3	13
Kobalt (Co)	mg/kg ds	<3,0	6,655	<=AW	3	15	35	190	190
Koper (Cu)	mg/kg ds	6,3	12,6	<=AW	5	40	54	190	190
Kwik (Hg)	mg/kg ds	0,1	0,1414	<=AW	0,05	0,15	0,83	4,8	36
Molybdeen (Mo)	mg/kg ds	<1,5	1,05	<=AW	1,5	1,5	88	190	190
Nikkel (Ni)	mg/kg ds	5,5	14,81	<=AW	4	35		100	100
Lood (Pb)	mg/kg ds	24	37,09	<=AW	10	50	210	530	530
Zink (Zn)	mg/kg ds	<20	31,61	<=AW	20	140	200	720	720
<b>Minerale olie</b>									
Minerale olie (C10-C12)	mg/kg ds	<3,0	10,5						
Minerale olie (C12-C16)	mg/kg ds	<5,0	17,5						
Minerale olie (C16-C21)	mg/kg ds	<5,0	17,5						
Minerale olie (C21-C30)	mg/kg ds	<11	38,5						
Minerale olie (C30-C35)	mg/kg ds	<5,0	17,5						
Minerale olie (C35-C40)	mg/kg ds	<6,0	21						
Minerale olie totaal (C10-C40)	mg/kg ds	<35	122,5	<=AW	35	190	190	500	5000
<b>Polychloorbifenylen, PCB</b>									
PCB 28	mg/kg ds	<0,0010	0,0035						
PCB 52	mg/kg ds	<0,0010	0,0035						
PCB 101	mg/kg ds	<0,0010	0,0035						
PCB 118	mg/kg ds	<0,0010	0,0035						
PCB 138	mg/kg ds	0,0011	0,0055						
PCB 153	mg/kg ds	0,0016	0,008						
PCB 180	mg/kg ds	0,0013	0,0065						
PCB (som 7) (factor 0,7)	mg/kg ds	0,0068	0,034	Wonen	0,0049	0,02	0,04	0,5	1
<b>Polycyclische Aromatische Koolwaterstoffen, PAK</b>									
Naftaleen	mg/kg ds	<0,050	0,035						
Fenanthreen	mg/kg ds	<0,050	0,035						
Anthraceen	mg/kg ds	<0,050	0,035						
Fluorantheen	mg/kg ds	0,084	0,084						
Benzo(a)anthraceen	mg/kg ds	<0,050	0,035						
Chryseen	mg/kg ds	<0,050	0,035						
Benzo(k)fluorantheen	mg/kg ds	<0,050	0,035						
Benzo(a)pyreen	mg/kg ds	0,052	0,052						
Benzo(ghi)peryleen	mg/kg ds	<0,050	0,035						
Indeno(123-cd)pyreen	mg/kg ds	0,051	0,051						
PAK VROM (10) (factor 0,7)	mg/kg ds	0,43	0,432	<=AW	0,5	1,5	6,8	40	40

**Legenda**

Nr. Analytico-nr Monster  
 3 12283924 K1

Eindoordeel: Altijd toepasbaar

**Gebruikte afkortingen**

GSSD Gestandaardiseerd gehalte  
 AW Achtergrondwaarde  
 <= AW kleiner dan of gelijk aan Achtergrondwaarde  
 RG Eis Vereiste rapportagegrens  
 IW Interventiewaarde

Deze toetsing is uitgevoerd met behulp van BoToVa.

Zie voor info: <http://www.rwsleefomgeving.nl/onderwerpen/bodem-ondergrond/bbk/instrumenten/botova/>

**BoToVa T1 Beoordeling kwaliteit van grond en bagger bij toepassing op of in de landbodem**

Projectnummer	P01463
Projectnaam	Gemeentewerf te Heerde
Ordernummer	
Datum monstername	13-09-2021
Monsternemer	
Certificaatnummer	2021150956
Startdatum	17-09-2021
Rapportagedatum	24-09-2021

Analyse	Eenheid	4	GSSD	Oordeel	RG Eis	AW	Wonen	Industrie	IW
<b>Bodemtype correctie</b>									
Organische stof		3,2							
Korrelgrootte < 2 µm (Lutum)		2,9							
<b>Voorbehandeling</b>									
Cryogeen malen		Uitgevoerd							
<b>Bodemkundige analyses</b>									
Droge stof	% (m/m)	91,1	91,1						
Organische stof	% (m/m) ds	3,2	3,2						
Gloeirest	% (m/m) ds	97							
Korrelgrootte < 2 µm (Lutum)	% (m/m) ds	2,9	2,9						
<b>Metalen</b>									
Barium (Ba)	mg/kg ds	41	142,8		20				920
Cadmium (Cd)	mg/kg ds	<0,20	0,2254	<=AW	0,2	0,6	1,2	4,3	13
Kobalt (Co)	mg/kg ds	<3,0	6,721	<=AW	3	15	35	190	190
Koper (Cu)	mg/kg ds	8,8	16,98	<=AW	5	40	54	190	190
Kwik (Hg)	mg/kg ds	0,075	0,1052	<=AW	0,05	0,15	0,83	4,8	36
Molybdeen (Mo)	mg/kg ds	<1,5	1,05	<=AW	1,5	1,5	88	190	190
Nikkel (Ni)	mg/kg ds	4,9	13,29	<=AW	4	35		100	100
Lood (Pb)	mg/kg ds	39	59,09	Wonen	10	50	210	530	530
Zink (Zn)	mg/kg ds	31	68,35	<=AW	20	140	200	720	720
<b>Minerale olie</b>									
Minerale olie (C10-C12)	mg/kg ds	<3,0	6,563						
Minerale olie (C12-C16)	mg/kg ds	<5,0	10,94						
Minerale olie (C16-C21)	mg/kg ds	25	78,13						
Minerale olie (C21-C30)	mg/kg ds	55	171,9						
Minerale olie (C30-C35)	mg/kg ds	29	90,63						
Minerale olie (C35-C40)	mg/kg ds	13	40,63						
Minerale olie totaal (C10-C40)	mg/kg ds	120	375	Industrie	35	190	190	500	5000
Chromatogram olie (GC)		Zie bijl.							
<b>Polychloorbifenylen, PCB</b>									
PCB 28	mg/kg ds	<0,0010	0,0021						
PCB 52	mg/kg ds	<0,0010	0,0021						
PCB 101	mg/kg ds	<0,0010	0,0021						
PCB 118	mg/kg ds	<0,0010	0,0021						
PCB 138	mg/kg ds	<0,0010	0,0021						
PCB 153	mg/kg ds	<0,0010	0,0021						
PCB 180	mg/kg ds	<0,0010	0,0021						
PCB (som 7) (factor 0,7)	mg/kg ds	0,0049	0,0153	<=AW	0,0049	0,02	0,04	0,5	1
<b>Polycyclische Aromatische Koolwaterstoffen, PAK</b>									
Naftaleen	mg/kg ds	<0,050	0,035						
Fenantheen	mg/kg ds	3,1	3,1						
Anthraceen	mg/kg ds	1,1	1,1						
Fluorantheen	mg/kg ds	7,7	7,7						
Benzo(a)anthraceen	mg/kg ds	4,2	4,2						
Chryseen	mg/kg ds	3,7	3,7						
Benzo(k)fluorantheen	mg/kg ds	1,6	1,6						
Benzo(a)pyreen	mg/kg ds	3,1	3,1						
Benzo(ghi)peryleen	mg/kg ds	2,1	2,1						
Indeno(123-cd)pyreen	mg/kg ds	1,9	1,9						
PAK VROM (10) (factor 0,7)	mg/kg ds	28	28,54	Industrie	0,5	1,5	6,8	40	40

**Legenda**

Nr.	Analytico-nr	Monster
4	12283925	K2

Eindoordeel: Klasse industrie

**Gebruikte afkortingen**

GSSD	Gestandaardiseerd gehalte
AW	Achtergrondwaarde
<= AW	kleiner dan of gelijk aan Achtergrondwaarde
RG Eis	Vereiste rapportagegrens
IW	Interventiewaarde

Deze toetsing is uitgevoerd met behulp van BoToVa.

Zie voor info: <http://www.rwsleefomgeving.nl/onderwerpen/bodem-ondergrond/bbk/instrumenten/botova/>

**BoToVa T1 Beoordeling kwaliteit van grond en bagger bij toepassing op of in de landbodem**

Projectnummer P01463  
 Projectnaam Gemeentewerf te Heerde  
 Ordernummer  
 Datum monstername 13-09-2021  
 Monsteremer  
 Certificaatnummer 2021150956  
 Startdatum 17-09-2021  
 Rapportagedatum 24-09-2021

Analyse	Eenheid	5	GSSD	Oordeel	RG Eis	AW	Wonen	Industrie	IW
<b>Bodemtype correctie</b>									
Organische stof		0,7							
Korrelgrootte < 2 µm (Lutum)		2,8							
<b>Voorbehandeling</b>									
Cryogeen malen		Uitgevoerd							
<b>Bodemkundige analyses</b>									
Droge stof	% (m/m)	93,6	93,6						
Organische stof	% (m/m) ds	<0,7	0,49						
Gloeirest	% (m/m) ds	99							
Korrelgrootte < 2 µm (Lutum)	% (m/m) ds	2,8	2,8						
<b>Metalen</b>									
Barium (Ba)	mg/kg ds	<20	49,32		20				920
Cadmium (Cd)	mg/kg ds	<0,20	0,2381	<=AW	0,2	0,6	1,2	4,3	13
Kobalt (Co)	mg/kg ds	<3,0	6,789	<=AW	3	15	35	190	190
Koper (Cu)	mg/kg ds	<5,0	7,047	<=AW	5	40	54	190	190
Kwik (Hg)	mg/kg ds	<0,050	0,0496	<=AW	0,05	0,15	0,83	4,8	36
Molybdeen (Mo)	mg/kg ds	<1,5	1,05	<=AW	1,5	1,5	88	190	190
Nikkel (Ni)	mg/kg ds	<4,0	7,656	<=AW	4	35		100	100
Lood (Pb)	mg/kg ds	<10	10,86	<=AW	10	50	210	530	530
Zink (Zn)	mg/kg ds	<20	31,92	<=AW	20	140	200	720	720
<b>Minerale olie</b>									
Minerale olie (C10-C12)	mg/kg ds	<3,0	10,5						
Minerale olie (C12-C16)	mg/kg ds	<5,0	17,5						
Minerale olie (C16-C21)	mg/kg ds	<5,0	17,5						
Minerale olie (C21-C30)	mg/kg ds	<11	38,5						
Minerale olie (C30-C35)	mg/kg ds	<5,0	17,5						
Minerale olie (C35-C40)	mg/kg ds	<6,0	21						
Minerale olie totaal (C10-C40)	mg/kg ds	<35	122,5	<=AW	35	190	190	500	5000
<b>Polychloorbifenylen, PCB</b>									
PCB 28	mg/kg ds	<0,0010	0,0035						
PCB 52	mg/kg ds	<0,0010	0,0035						
PCB 101	mg/kg ds	<0,0010	0,0035						
PCB 118	mg/kg ds	<0,0010	0,0035						
PCB 138	mg/kg ds	<0,0010	0,0035						
PCB 153	mg/kg ds	<0,0010	0,0035						
PCB 180	mg/kg ds	<0,0010	0,0035						
PCB (som 7) (factor 0,7)	mg/kg ds	0,0049	0,0245	<=AW	0,0049	0,02	0,04	0,5	1
<b>Polycyclische Aromatische Koolwaterstoffen, PAK</b>									
Naftaleen	mg/kg ds	<0,050	0,035						
Fenanthreen	mg/kg ds	<0,050	0,035						
Anthraceen	mg/kg ds	<0,050	0,035						
Fluorantheen	mg/kg ds	<0,050	0,035						
Benzo(a)anthraceen	mg/kg ds	<0,050	0,035						
Chryseen	mg/kg ds	<0,050	0,035						
Benzo(k)fluorantheen	mg/kg ds	<0,050	0,035						
Benzo(a)pyreen	mg/kg ds	<0,050	0,035						
Benzo(ghi)peryleen	mg/kg ds	<0,050	0,035						
Indeno(123-cd)pyreen	mg/kg ds	<0,050	0,035						
PAK VROM (10) (factor 0,7)	mg/kg ds	0,35	0,35	<=AW	0,5	1,5	6,8	40	40

**Legenda**

Nr. Analytico-nr Monster  
 5 12283926 K3

Eindoordeel: Altijd toepasbaar

**Gebruikte afkortingen**

GSSD Gestandaardiseerd gehalte  
 AW Achtergrondwaarde  
 <= AW kleiner dan of gelijk aan Achtergrondwaarde  
 RG Eis Vereiste rapportagegrens  
 IW Interventiewaarde

Deze toetsing is uitgevoerd met behulp van BoToVa.

Zie voor info: <http://www.rwsleefomgeving.nl/onderwerpen/bodem-ondergrond/bbk/instrumenten/botova/>

**BoToVa T12 Toetsing Wbb grond**

Projectnummer P01463  
 Projectnaam Gemeentewerf te Heerde  
 Ordernummer  
 Datum monsternamen 14-09-2021  
 Monsternemer  
 Certificaatnummer 2021155919  
 Startdatum 27-09-2021  
 Rapportagedatum 01-10-2021

Analyse	Eenheid	1	GSSD	Oordeel	RG	AW	T	I
<b>Bodemtype correctie</b>								
Organische stof		1,9						
Korrelgrootte < 2 µm (Lutum)		25						
<b>Voorbehandeling</b>								
Cryogeen malen		Uitgevoerd						
<b>Bodemkundige analyses</b>								
Droge stof	% (m/m)	91,7	91,7					
Organische stof	% (m/m) ds	1,9	1,9					
Gloei-rest	% (m/m) ds	98						
<b>Polycyclische Aromatische Koolwaterstoffen, PAK</b>								
Naftaleen	mg/kg ds	<0,15	0,105					
Fenantheen	mg/kg ds	2,9	2,9					
Anthraceen	mg/kg ds	1,9	1,9					
Fluorantheen	mg/kg ds	7,2	7,2					
Benzo(a)anthraceen	mg/kg ds	4	4					
Chryseen	mg/kg ds	4	4					
Benzo(k)fluorantheen	mg/kg ds	2,2	2,2					
Benzo(a)pyreen	mg/kg ds	4,8	4,8					
Benzo(ghi)peryleen	mg/kg ds	3,6	3,6					
Indeno(123-cd)pyreen	mg/kg ds	4,2	4,2					
PAK VROM (10) (factor 0,7)	mg/kg ds	35	34,91	**	0,35	1,5	20,8	40

**Legenda**

Nr. Analytico-nr Monster  
 1 12300822 40-1

Eindoordeel: Overschrijding Achtergrondwaarde

**Gebruikte afkortingen**

- kleiner dan of gelijk aan Achtergrondwaarde  
 \* groter dan Achtergrondwaarde  
 \*\* groter dan Tussenwaarde  
 \*\*\* groter dan Interventiewaarde

GSSD Gestandaardiseerd gehalte  
 RG Vereiste Rapportagegrens  
 AW Achtergrondwaarde  
 T Tussenwaarde  
 I Interventiewaarde

Deze toetsing is uitgevoerd met behulp van BoToVa.

Zie voor info: <http://www.rwsleefomgeving.nl/onderwerpen/bodem-ondergrond/bbk/instrumenten/botova/>

N.B.: de vermelde tussenwaarde is door PAIS berekend en is niet afkomstig uit BoToVa

**BoToVa T12 Toetsing Wbb grond**

Projectnummer P01463  
 Projectnaam Gemeentewerf te Heerde  
 Ordernummer  
 Datum monsternamen 14-09-2021  
 Monsternemer  
 Certificaatnummer 2021155919  
 Startdatum 27-09-2021  
 Rapportagedatum 01-10-2021

Analyse	Eenheid	2	GSSD	Oordeel	RG	AW	T	I
<b>Bodemtype correctie</b>								
Organische stof		1						
Korrelgrootte < 2 µm (Lutum)		25						
<b>Voorbehandeling</b>								
Cryogeen malen		Uitgevoerd						
<b>Bodemkundige analyses</b>								
Droge stof	% (m/m)	91,8	91,8					
Organische stof	% (m/m) ds	1	1					
Gloei-rest	% (m/m) ds	99						
<b>Polycyclische Aromatische Koolwaterstoffen, PAK</b>								
Naftaleen	mg/kg ds	<0,050	0,035					
Fenantheen	mg/kg ds	0,11	0,11					
Anthraceen	mg/kg ds	0,062	0,062					
Fluorantheen	mg/kg ds	0,47	0,47					
Benzo(a)anthraceen	mg/kg ds	0,3	0,3					
Chryseën	mg/kg ds	0,32	0,32					
Benzo(k)fluorantheen	mg/kg ds	0,12	0,12					
Benzo(a)pyreen	mg/kg ds	0,19	0,19					
Benzo(ghi)peryleen	mg/kg ds	0,14	0,14					
Indeno(123-cd)pyreen	mg/kg ds	0,12	0,12					
PAK VROM (10) (factor 0,7)	mg/kg ds	1,9	1,867	*	0,35	1,5	20,8	40

**Legenda**

Nr. Analytico-nr Monster  
 2 12300823 41-2

Eindoordeel: Overschrijding Achtergrondwaarde

**Gebruikte afkortingen**

- kleiner dan of gelijk aan Achtergrondwaarde  
 \* groter dan Achtergrondwaarde  
 \*\* groter dan Tussenwaarde  
 \*\*\* groter dan Interventiewaarde

GSSD Gestandaardiseerd gehalte  
 RG Vereiste Rapportagegrens  
 AW Achtergrondwaarde  
 T Tussenwaarde  
 I Interventiewaarde

Deze toetsing is uitgevoerd met behulp van BoToVa.

Zie voor info: <http://www.rwsleefomgeving.nl/onderwerpen/bodem-ondergrond/bbk/instrumenten/botova/>

N.B.: de vermelde tussenwaarde is door PAIS berekend en is niet afkomstig uit BoToVa



**BoToVa T12 Toetsing Wbb grond**

Projectnummer P01463  
 Projectnaam Gemeentewerf te Heerde  
 Ordernummer  
 Datum monsternamen 14-09-2021  
 Monsternemer  
 Certificaatnummer 2021155919  
 Startdatum 27-09-2021  
 Rapportagedatum 01-10-2021

Analyse	Eenheid	3	GSSD	Oordeel	RG	AW	T	I
<b>Bodemtype correctie</b>								
Organische stof		1,8						
Korrelgrootte < 2 µm (Lutum)		25						
<b>Voorbehandeling</b>								
Cryogeen malen								
<b>Bodemkundige analyses</b>								
Droge stof	% (m/m)	93,6	93,6					
Organische stof	% (m/m) ds	1,8	1,8					
Gloeirest	% (m/m) ds	98						
<b>Polycyclische Aromatische Koolwaterstoffen, PAK</b>								
Naftaleen	mg/kg ds	0,26	0,26					
Fenantheen	mg/kg ds	27	27					
Anthraceen	mg/kg ds	9,1	9,1					
Fluorantheen	mg/kg ds	39	39					
Benzo(a)anthraceen	mg/kg ds	16	16					
Chryseen	mg/kg ds	15	15					
Benzo(k)fluorantheen	mg/kg ds	6,4	6,4					
Benzo(a)pyreen	mg/kg ds	13	13					
Benzo(ghi)peryleen	mg/kg ds	7,7	7,7					
Indeno(123-cd)pyreen	mg/kg ds	9,5	9,5					
PAK VROM (10) (factor 0,7)	mg/kg ds	140	143	***	0,35	1,5	20,8	40

**Legenda**

Nr. Analytico-nr Monster  
 3 12300824 42-1

Eindoordeel: Overschrijding Interventiewaarde

**Gebruikte afkortingen**

- kleiner dan of gelijk aan Achtergrondwaarde  
 \* groter dan Achtergrondwaarde  
 \*\* groter dan Tussenwaarde  
 \*\*\* groter dan Interventiewaarde

GSSD Gestandaardiseerd gehalte  
 RG Vereiste Rapportagegrens  
 AW Achtergrondwaarde  
 T Tussenwaarde  
 I Interventiewaarde

Deze toetsing is uitgevoerd met behulp van BoToVa.

Zie voor info: <http://www.rwsleefomgeving.nl/onderwerpen/bodem-ondergrond/bbk/instrumenten/botova/>

N.B.: de vermelde tussenwaarde is door PAIS berekend en is niet afkomstig uit BoToVa

**BoToVa T12 Toetsing Wbb grond**

Projectnummer P01463  
 Projectnaam Gemeentewerf te Heerde  
 Ordernummer  
 Datum monsternamen 14-09-2021  
 Monsternemer  
 Certificaatnummer 2021155919  
 Startdatum 27-09-2021  
 Rapportagedatum 01-10-2021

Analyse	Eenheid	4	GSSD	Oordeel	RG	AW	T	I
<b>Bodemtype correctie</b>								
Organische stof		3,3						
Korrelgrootte < 2 µm (Lutum)		25						
<b>Voorbehandeling</b>								
Cryogeen malen		Uitgevoerd						
<b>Bodemkundige analyses</b>								
Droge stof	% (m/m)	90	90					
Organische stof	% (m/m) ds	3,3	3,3					
Gloei-rest	% (m/m) ds	96						
<b>Polycyclische Aromatische Koolwaterstoffen, PAK</b>								
Naftaleen	mg/kg ds	<0,050	0,035					
Fenantheen	mg/kg ds	0,066	0,066					
Anthraceen	mg/kg ds	<0,050	0,035					
Fluorantheen	mg/kg ds	0,17	0,17					
Benzo(a)anthraceen	mg/kg ds	0,11	0,11					
Chryseen	mg/kg ds	0,1	0,1					
Benzo(k)fluorantheen	mg/kg ds	0,067	0,067					
Benzo(a)pyreen	mg/kg ds	0,11	0,11					
Benzo(ghi)peryleen	mg/kg ds	0,092	0,092					
Indeno(123-cd)pyreen	mg/kg ds	0,1	0,1					
PAK VROM (10) (factor 0,7)	mg/kg ds	0,89	0,885	-	0,35	1,5	20,8	40

**Legenda**

Nr. Analytico-nr Monster  
 4 12300825 43-1

Eindoordeel: Voldoet aan Achtergrondwaarde

**Gebruikte afkortingen**

- kleiner dan of gelijk aan Achtergrondwaarde  
 \* groter dan Achtergrondwaarde  
 \*\* groter dan Tussenwaarde  
 \*\*\* groter dan Interventiewaarde

GSSD Gestandaardiseerd gehalte  
 RG Vereiste Rapportagegrens  
 AW Achtergrondwaarde  
 T Tussenwaarde  
 I Interventiewaarde

Deze toetsing is uitgevoerd met behulp van BoToVa.

Zie voor info: <http://www.rwsleefomgeving.nl/onderwerpen/bodem-ondergrond/bbk/instrumenten/botova/>

N.B.: de vermelde tussenwaarde is door PAIS berekend en is niet afkomstig uit BoToVa

**BoToVa T12 Toetsing Wbb grond**

Projectnummer P01463  
 Projectnaam Gemeentewerf te Heerde  
 Ordernummer  
 Datum monsternamen 14-09-2021  
 Monsternemer  
 Certificaatnummer 2021155919  
 Startdatum 27-09-2021  
 Rapportagedatum 01-10-2021

Analyse	Eenheid	5	GSSD	Oordeel	RG	AW	T	I
<b>Bodemtype correctie</b>								
Organische stof		6,2						
Korrelgrootte < 2 µm (Lutum)		25						
<b>Voorbehandeling</b>								
Cryogeen malen								
<b>Bodemkundige analyses</b>								
Droge stof	% (m/m)	88,6	88,6					
Organische stof	% (m/m) ds	6,2	6,2					
Gloei-rest	% (m/m) ds	93						
<b>Polycyclische Aromatische Koolwaterstoffen, PAK</b>								
Naftaleen	mg/kg ds	<0,050	0,035					
Fenantheen	mg/kg ds	<0,050	0,035					
Anthraceen	mg/kg ds	<0,050	0,035					
Fluorantheen	mg/kg ds	0,076	0,076					
Benzo(a)anthraceen	mg/kg ds	<0,050	0,035					
Chryseën	mg/kg ds	0,063	0,063					
Benzo(k)fluorantheen	mg/kg ds	<0,050	0,035					
Benzo(a)pyreen	mg/kg ds	<0,050	0,035					
Benzo(ghi)peryleen	mg/kg ds	<0,050	0,035					
Indeno(123-cd)pyreen	mg/kg ds	<0,050	0,035					
PAK VROM (10) (factor 0,7)	mg/kg ds	0,42	0,419	-	0,35	1,5	20,8	40

**Legenda**

Nr. Analytico-nr Monster  
 5 12300826 45-1

Eindoordeel: Voldoet aan Achtergrondwaarde

**Gebruikte afkortingen**

- kleiner dan of gelijk aan Achtergrondwaarde  
 \* groter dan Achtergrondwaarde  
 \*\* groter dan Tussenwaarde  
 \*\*\* groter dan Interventiewaarde

GSSD Gestandaardiseerd gehalte  
 RG Vereiste Rapportagegrens  
 AW Achtergrondwaarde  
 T Tussenwaarde  
 I Interventiewaarde

Deze toetsing is uitgevoerd met behulp van BoToVa.

Zie voor info: <http://www.rwsleefomgeving.nl/onderwerpen/bodem-ondergrond/bbk/instrumenten/botova/>

N.B.: de vermelde tussenwaarde is door PAIS berekend en is niet afkomstig uit BoToVa

**BoToVa T1 Beoordeling kwaliteit van grond en bagger bij toepassing op of in de landbodem**

Projectnummer P01463  
 Projectnaam Gemeentewerf te Heerde  
 Ordernummer  
 Datum monsternamen 14-09-2021  
 Monsternemer  
 Certificaatnummer 2021155919  
 Startdatum 27-09-2021  
 Rapportagedatum 01-10-2021

Analyse	Eenheid	1	GSSD	Oordeel	RG Eis	AW	Wonen	Industrie	IW
<b>Bodemtype correctie</b>									
Organische stof		1,9							
Korrelgrootte < 2 µm (Lutum)		25		#					
<b>Voorbehandeling</b>									
Cryogeen malen		Uitgevoerd							
<b>Bodemkundige analyses</b>									
Droge stof	% (m/m)	91,7	91,7						
Organische stof	% (m/m) ds	1,9	1,9						
Gloeirest	% (m/m) ds	98							
<b>Polycyclische Aromatische Koolwaterstoffen, PAK</b>									
Naftaleen	mg/kg ds	<0,15	0,105						
Fenanthreen	mg/kg ds	2,9	2,9						
Anthraceen	mg/kg ds	1,9	1,9						
Fluorantheen	mg/kg ds	7,2	7,2						
Benzo(a)anthraceen	mg/kg ds	4	4						
Chryseen	mg/kg ds	4	4						
Benzo(k)fluorantheen	mg/kg ds	2,2	2,2						
Benzo(a)pyreen	mg/kg ds	4,8	4,8						
Benzo(ghi)peryleen	mg/kg ds	3,6	3,6						
Indeno(123-cd)pyreen	mg/kg ds	4,2	4,2						
PAK VROM (10) (factor 0,7)	mg/kg ds	35	34,91	Industrie	0,5	1,5	6,8	40	40

**Legenda**

Nr. Analytico-nr Monster  
 1 12300822 40-1

Eindoordeel: Klasse industrie

**Gebruikte afkortingen**

GSSD Gestandaardiseerd gehalte  
 AW Achtergrondwaarde  
 <= AW kleiner dan of gelijk aan Achtergrondwaarde  
 RG Eis Vereiste rapportagegrens  
 IW Interventiewaarde

Deze toetsing is uitgevoerd met behulp van BoToVa.

Zie voor info: <http://www.rwsleefomgeving.nl/onderwerpen/bodem-ondergrond/bbk/instrumenten/botova/>

**BoToVa T1 Beoordeling kwaliteit van grond en bagger bij toepassing op of in de landbodem**

Projectnummer P01463  
 Projectnaam Gemeentewerf te Heerde  
 Ordernummer  
 Datum monsternamen 14-09-2021  
 Monsternemer  
 Certificaatnummer 2021155919  
 Startdatum 27-09-2021  
 Rapportagedatum 01-10-2021

Analyse	Eenheid	2	GSSD	Oordeel	RG Eis	AW	Wonen	Industrie	IW
<b>Bodemtype correctie</b>									
Organische stof		1							
Korrelgrootte < 2 µm (Lutum)		25		#					
<b>Voorbehandeling</b>									
Cryogeen malen		Uitgevoerd							
<b>Bodemkundige analyses</b>									
Droge stof	% (m/m)	91,8	91,8						
Organische stof	% (m/m) ds	1	1						
Gloeirest	% (m/m) ds	99							
<b>Polycyclische Aromatische Koolwaterstoffen, PAK</b>									
Naftaleen	mg/kg ds	<0,050	0,035						
Fenanthreen	mg/kg ds	0,11	0,11						
Anthraceen	mg/kg ds	0,062	0,062						
Fluorantheen	mg/kg ds	0,47	0,47						
Benzo(a)anthraceen	mg/kg ds	0,3	0,3						
Chryseen	mg/kg ds	0,32	0,32						
Benzo(k)fluorantheen	mg/kg ds	0,12	0,12						
Benzo(a)pyreen	mg/kg ds	0,19	0,19						
Benzo(ghi)peryleen	mg/kg ds	0,14	0,14						
Indeno(123-cd)pyreen	mg/kg ds	0,12	0,12						
PAK VROM (10) (factor 0,7)	mg/kg ds	1,9	1,867	Wonen	0,5	1,5	6,8	40	40

**Legenda**

Nr. Analytico-nr Monster  
 2 12300823 41-2

Eindoordeel: Klasse wonen

**Gebruikte afkortingen**

GSSD Gestandaardiseerd gehalte  
 AW Achtergrondwaarde  
 <= AW kleiner dan of gelijk aan Achtergrondwaarde  
 RG Eis Vereiste rapportagegrens  
 IW Interventiewaarde

Deze toetsing is uitgevoerd met behulp van BoToVa.

Zie voor info: <http://www.rwsleefomgeving.nl/onderwerpen/bodem-ondergrond/bbk/instrumenten/botova/>

**BoToVa T1 Beoordeling kwaliteit van grond en bagger bij toepassing op of in de landbodem**

Projectnummer P01463  
 Projectnaam Gemeentewerf te Heerde  
 Ordernummer  
 Datum monsternamen 14-09-2021  
 Monsternemer  
 Certificaatnummer 2021155919  
 Startdatum 27-09-2021  
 Rapportagedatum 01-10-2021

Analyse	Eenheid	3	GSSD	Oordeel	RG Eis	AW	Wonen	Industrie	IW
<b>Bodemtype correctie</b>									
Organische stof		1,8							
Korrelgrootte < 2 µm (Lutum)		25		#					
<b>Voorbehandeling</b>									
Cryogeen malen		Uitgevoerd							
<b>Bodemkundige analyses</b>									
Droge stof	% (m/m)	93,6	93,6						
Organische stof	% (m/m) ds	1,8	1,8						
Gloeirest	% (m/m) ds	98							
<b>Polycyclische Aromatische Koolwaterstoffen, PAK</b>									
Naftaleen	mg/kg ds	0,26	0,26						
Fenantheen	mg/kg ds	27	27						
Anthraceen	mg/kg ds	9,1	9,1						
Fluorantheen	mg/kg ds	39	39						
Benzo(a)anthraceen	mg/kg ds	16	16						
Chryseen	mg/kg ds	15	15						
Benzo(k)fluorantheen	mg/kg ds	6,4	6,4						
Benzo(a)pyreen	mg/kg ds	13	13						
Benzo(ghi)peryleen	mg/kg ds	7,7	7,7						
Indeno(123-cd)pyreen	mg/kg ds	9,5	9,5						
PAK VROM (10) (factor 0,7)	mg/kg ds	140	143	Nooit toepasbaar	0,5	1,5	6,8	40	40

**Legenda**

Nr. Analytico-nr Monster  
 3 12300824 42-1

Eindoordeel: Niet Toepasbaar > Interventiewaarde

**Gebruikte afkortingen**

GSSD Gestandaardiseerd gehalte  
 AW Achtergrondwaarde  
 <= AW kleiner dan of gelijk aan Achtergrondwaarde  
 RG Eis Vereiste rapportagegrens  
 IW Interventiewaarde

Deze toetsing is uitgevoerd met behulp van BoToVa.

Zie voor info: <http://www.rwsleefomgeving.nl/onderwerpen/bodem-ondergrond/bbk/instrumenten/botova/>

**BoToVa T1 Beoordeling kwaliteit van grond en bagger bij toepassing op of in de landbodem**

Projectnummer P01463  
 Projectnaam Gemeentewerf te Heerde  
 Ordernummer  
 Datum monsternamen 14-09-2021  
 Monsternemer  
 Certificaatnummer 2021155919  
 Startdatum 27-09-2021  
 Rapportagedatum 01-10-2021

Analyse	Eenheid	4	GSSD	Oordeel	RG Eis	AW	Wonen	Industrie	IW
<b>Bodemtype correctie</b>									
Organische stof		3,3							
Korrelgrootte < 2 µm (Lutum)		25		#					
<b>Voorbehandeling</b>									
Cryogeen malen		Uitgevoerd							
<b>Bodemkundige analyses</b>									
Droge stof	% (m/m)	90	90						
Organische stof	% (m/m) ds	3,3	3,3						
Gloeirest	% (m/m) ds	96							
<b>Polycyclische Aromatische Koolwaterstoffen, PAK</b>									
Naftaleen	mg/kg ds	<0,050	0,035						
Fenanthreen	mg/kg ds	0,066	0,066						
Anthraceen	mg/kg ds	<0,050	0,035						
Fluorantheen	mg/kg ds	0,17	0,17						
Benzo(a)anthraceen	mg/kg ds	0,11	0,11						
Chryseen	mg/kg ds	0,1	0,1						
Benzo(k)fluorantheen	mg/kg ds	0,067	0,067						
Benzo(a)pyreen	mg/kg ds	0,11	0,11						
Benzo(ghi)peryleen	mg/kg ds	0,092	0,092						
Indeno(123-cd)pyreen	mg/kg ds	0,1	0,1						
PAK VROM (10) (factor 0,7)	mg/kg ds	0,89	0,885	<=AW	0,5	1,5	6,8	40	40

**Legenda**

Nr. Analytico-nr Monster  
 4 12300825 43-1

Eindoordeel: Altijd toepasbaar

**Gebruikte afkortingen**

GSSD Gestandaardiseerd gehalte  
 AW Achtergrondwaarde  
 <= AW kleiner dan of gelijk aan Achtergrondwaarde  
 RG Eis Vereiste rapportagegrens  
 IW Interventiewaarde

Deze toetsing is uitgevoerd met behulp van BoToVa.

Zie voor info: <http://www.rwsleefomgeving.nl/onderwerpen/bodem-ondergrond/bbk/instrumenten/botova/>

**BoToVa T1 Beoordeling kwaliteit van grond en bagger bij toepassing op of in de landbodem**

Projectnummer P01463  
 Projectnaam Gemeentewerf te Heerde  
 Ordernummer  
 Datum monsternamen 14-09-2021  
 Monsternemer  
 Certificaatnummer 2021155919  
 Startdatum 27-09-2021  
 Rapportagedatum 01-10-2021

Analyse	Eenheid	5	GSSD	Oordeel	RG Eis	AW	Wonen	Industrie	IW
<b>Bodemtype correctie</b>									
Organische stof		6,2							
Korrelgrootte < 2 µm (Lutum)		25		#					
<b>Voorbehandeling</b>									
Cryogeen malen		Uitgevoerd							
<b>Bodemkundige analyses</b>									
Droge stof	% (m/m)	88,6	88,6						
Organische stof	% (m/m) ds	6,2	6,2						
Gloeirest	% (m/m) ds	93							
<b>Polycyclische Aromatische Koolwaterstoffen, PAK</b>									
Naftaleen	mg/kg ds	<0,050	0,035						
Fenanthreen	mg/kg ds	<0,050	0,035						
Anthraceen	mg/kg ds	<0,050	0,035						
Fluorantheen	mg/kg ds	0,076	0,076						
Benzo(a)anthraceen	mg/kg ds	<0,050	0,035						
Chryseen	mg/kg ds	0,063	0,063						
Benzo(k)fluorantheen	mg/kg ds	<0,050	0,035						
Benzo(a)pyreen	mg/kg ds	<0,050	0,035						
Benzo(ghi)peryleen	mg/kg ds	<0,050	0,035						
Indeno(123-cd)pyreen	mg/kg ds	<0,050	0,035						
PAK VROM (10) (factor 0,7)	mg/kg ds	0,42	0,419	<=AW	0,5	1,5	6,8	40	40

**Legenda**

Nr. Analytico-nr Monster  
 5 12300826 45-1

Eindoordeel: Altijd toepasbaar

**Gebruikte afkortingen**

GSSD Gestandaardiseerd gehalte  
 AW Achtergrondwaarde  
 <= AW kleiner dan of gelijk aan Achtergrondwaarde  
 RG Eis Vereiste rapportagegrens  
 IW Interventiewaarde

Deze toetsing is uitgevoerd met behulp van BoToVa.

Zie voor info: <http://www.rwsleefomgeving.nl/onderwerpen/bodem-ondergrond/bbk/instrumenten/botova/>



**BoToVa T12 Toetsing Wbb grond**

Projectnummer P01463  
 Projectnaam Gemeentewerf te Heerde  
 Ordernummer  
 Datum monstername 12-10-2021  
 Monsternemer  
 Certificaatnummer 2021165599  
 Startdatum 13-10-2021  
 Rapportagedatum 26-10-2021

Analyse	Eenheid	1	GSSD	Oordeel	RG	AW	T	I
<b>Bodemtype correctie</b>								
Organische stof		1,7						
Korrelgrootte < 2 µm (Lutum)		25						
<b>Voorbehandeling</b>								
Cryogeen malen		Uitgevoerd						
<b>Bodemkundige analyses</b>								
Droge stof	% (m/m)	82,7	82,7					
Organische stof	% (m/m) ds	1,7	1,7					
Gloeirest	% (m/m) ds	98						
<b>Polycyclische Aromatische Koolwaterstoffen, PAK</b>								
Naftaleen	mg/kg ds	<0,050	0,035					
Fenanthreen	mg/kg ds	<0,050	0,035					
Anthraceen	mg/kg ds	<0,050	0,035					
Fluorantheen	mg/kg ds	<0,050	0,035					
Benzo(a)anthraceen	mg/kg ds	<0,050	0,035					
Chryseen	mg/kg ds	<0,050	0,035					
Benzo(k)fluorantheen	mg/kg ds	<0,050	0,035					
Benzo(a)pyreen	mg/kg ds	<0,050	0,035					
Benzo(ghi)peryleen	mg/kg ds	<0,050	0,035					
Indeno(123-cd)pyreen	mg/kg ds	<0,050	0,035					
PAK VROM (10) (factor 0,7)	mg/kg ds	0,35	0,35	-	0,35	1,5	20,8	40

**Legenda**

Nr. Analytico-nr Monster  
 1 12333524 100-3

Eindoordeel: Voldoet aan Achtergrondwaarde

**Gebruikte afkortingen**

- kleiner dan of gelijk aan Achtergrondwaarde  
 \* groter dan Achtergrondwaarde  
 \*\* groter dan Tussenwaarde  
 \*\*\* groter dan Interventiewaarde

GSSD Gestandaardiseerd gehalte  
 RG Vereiste Rapportagegrens  
 AW Achtergrondwaarde  
 T Tussenwaarde  
 I Interventiewaarde

Deze toetsing is uitgevoerd met behulp van BoToVa.

Zie voor info: <http://www.rwsleefomgeving.nl/onderwerpen/bodem-ondergrond/bbk/instrumenten/botova/>  
 N.B.: de vermelde tussenwaarde is door PAIS berekend en is niet afkomstig uit BoToVa

**BoToVa T12 Toetsing Wbb grond**

Projectnummer P01463  
 Projectnaam Gemeentewerf te Heerde  
 Ordernummer  
 Datum monsternamen 12-10-2021  
 Monsternemer  
 Certificaatnummer 2021165599  
 Startdatum 13-10-2021  
 Rapportagedatum 26-10-2021

Analyse	Eenheid	2	GSSD	Oordeel	RG	AW	T	I
<b>Bodemtype correctie</b>								
Organische stof		0,9						
Korrelgrootte < 2 µm (Lutum)		25						
<b>Voorbehandeling</b>								
Cryogeen malen				Uitgevoerd				
<b>Bodemkundige analyses</b>								
Droge stof	% (m/m)	91,6	91,6					
Organische stof	% (m/m) ds	0,9	0,9					
Gloeirest	% (m/m) ds	99						
<b>Polycyclische Aromatische Koolwaterstoffen, PAK</b>								
Naftaleen	mg/kg ds	<0,050	0,035					
Fenanthreen	mg/kg ds	<0,050	0,035					
Anthraceen	mg/kg ds	<0,050	0,035					
Fluorantheen	mg/kg ds	<0,050	0,035					
Benzo(a)anthraceen	mg/kg ds	<0,050	0,035					
Chryseen	mg/kg ds	<0,050	0,035					
Benzo(k)fluorantheen	mg/kg ds	<0,050	0,035					
Benzo(a)pyreen	mg/kg ds	<0,050	0,035					
Benzo(ghi)peryleen	mg/kg ds	<0,050	0,035					
Indeno(123-cd)pyreen	mg/kg ds	<0,050	0,035					
PAK VROM (10) (factor 0,7)	mg/kg ds	0,35	0,35	-	0,35	1,5	20,8	40

**Legenda**

Nr. Analytico-nr Monster  
 2 12333525 101-3

Eindoordeel: Voldoet aan Achtergrondwaarde

**Gebruikte afkortingen**

- kleiner dan of gelijk aan Achtergrondwaarde  
 \* groter dan Achtergrondwaarde  
 \*\* groter dan Tussenwaarde  
 \*\*\* groter dan Interventiewaarde

GSSD Gestandaardiseerd gehalte  
 RG Vereiste Rapportagegrens  
 AW Achtergrondwaarde  
 T Tussenwaarde  
 I Interventiewaarde

Deze toetsing is uitgevoerd met behulp van BoToVa.

Zie voor info: <http://www.rwsleefomgeving.nl/onderwerpen/bodem-ondergrond/bbk/instrumenten/botova/>

N.B.: de vermelde tussenwaarde is door PAIS berekend en is niet afkomstig uit BoToVa

**BoToVa T12 Toetsing Wbb grond**

Projectnummer P01463  
 Projectnaam Gemeentewerf te Heerde  
 Ordernummer  
 Datum monstername 12-10-2021  
 Monsternemer  
 Certificaatnummer 2021165599  
 Startdatum 13-10-2021  
 Rapportagedatum 26-10-2021

Analyse	Eenheid	3	GSSD	Oordeel	RG	AW	T	I
<b>Bodemtype correctie</b>								
Organische stof		1,5						
Korrelgrootte < 2 µm (Lutum)		25						
<b>Voorbehandeling</b>								
Cryogeen malen				Uitgevoerd				
Verkleinen kaakbreker				Uitgevoerd				
<b>Bodemkundige analyses</b>								
Droge stof	% (m/m)	89,5	89,5					
Organische stof	% (m/m) ds	1,5	1,5					
Gloeiorest	% (m/m) ds	98						
<b>Polycyclische Aromatische Koolwaterstoffen, PAK</b>								
Naftaleen	mg/kg ds	<0,050	0,035					
Fenanthreen	mg/kg ds	0,093	0,093					
Anthraceen	mg/kg ds	0,18	0,18					
Fluorantheen	mg/kg ds	0,37	0,37					
Benzo(a)anthraceen	mg/kg ds	0,26	0,26					
Chryseen	mg/kg ds	0,32	0,32					
Benzo(k)fluorantheen	mg/kg ds	0,19	0,19					
Benzo(a)pyreen	mg/kg ds	0,31	0,31					
Benzo(ghi)peryleen	mg/kg ds	0,35	0,35					
Indeno(123-cd)pyreen	mg/kg ds	0,37	0,37					
PAK VROM (10) (factor 0,7)	mg/kg ds	2,5	2,478	*	0,35	1,5	20,8	40

**Legenda**

Nr. Analytico-nr Monster  
 3 12333526 102-1

Eindoordeel: Overschrijding Achtergrondwaarde

**Gebruikte afkortingen**

- kleiner dan of gelijk aan Achtergrondwaarde  
 \* groter dan Achtergrondwaarde  
 \*\* groter dan Tussenwaarde  
 \*\*\* groter dan Interventiewaarde

GSSD Gestandaardiseerd gehalte  
 RG Vereiste Rapportagegrens  
 AW Achtergrondwaarde  
 T Tussenwaarde  
 I Interventiewaarde

Deze toetsing is uitgevoerd met behulp van BoToVa.

Zie voor info: <http://www.rwsleefomgeving.nl/onderwerpen/bodem-ondergrond/bbk/instrumenten/botova/>

N.B.: de vermelde tussenwaarde is door PAIS berekend en is niet afkomstig uit BoToVa

**BoToVa T12 Toetsing Wbb grond**

Projectnummer P01463  
 Projectnaam Gemeentewerf te Heerde  
 Ordernummer  
 Datum monsternamen 12-10-2021  
 Monsternemer  
 Certificaatnummer 2021165599  
 Startdatum 13-10-2021  
 Rapportagedatum 26-10-2021

Analyse	Eenheid	4	GSSD	Oordeel	RG	AW	T	I
<b>Bodemtype correctie</b>								
Organische stof		0,7						
Korrelgrootte < 2 µm (Lutum)		25						
<b>Voorbehandeling</b>								
Cryogeen malen		Uitgevoerd						
<b>Bodemkundige analyses</b>								
Droge stof	% (m/m)	89,7	89,7					
Organische stof	% (m/m) ds	<0,7	0,49					
Gloeirest	% (m/m) ds	99						
<b>Polycyclische Aromatische Koolwaterstoffen, PAK</b>								
Naftaleen	mg/kg ds	<0,050	0,035					
Fenanthreen	mg/kg ds	0,29	0,29					
Anthraceen	mg/kg ds	0,22	0,22					
Fluorantheen	mg/kg ds	0,86	0,86					
Benzo(a)anthraceen	mg/kg ds	0,58	0,58					
Chryseen	mg/kg ds	0,46	0,46					
Benzo(k)fluorantheen	mg/kg ds	0,32	0,32					
Benzo(a)pyreen	mg/kg ds	0,6	0,6					
Benzo(ghi)peryleen	mg/kg ds	0,43	0,43					
Indeno(123-cd)pyreen	mg/kg ds	0,37	0,37					
PAK VROM (10) (factor 0,7)	mg/kg ds	4,2	4,165	*	0,35	1,5	20,8	40

**Legenda**

Nr. Analytico-nr Monster  
 4 12333527 103-1

Eindoordeel: Overschrijding Achtergrondwaarde

**Gebruikte afkortingen**

- kleiner dan of gelijk aan Achtergrondwaarde  
 \* groter dan Achtergrondwaarde  
 \*\* groter dan Tussenwaarde  
 \*\*\* groter dan Interventiewaarde

GSSD Gestandaardiseerd gehalte  
 RG Vereiste Rapportagegrens  
 AW Achtergrondwaarde  
 T Tussenwaarde  
 I Interventiewaarde

Deze toetsing is uitgevoerd met behulp van BoToVa.

Zie voor info: <http://www.rwsleefomgeving.nl/onderwerpen/bodem-ondergrond/bbk/instrumenten/botova/>  
 N.B.: de vermelde tussenwaarde is door PAIS berekend en is niet afkomstig uit BoToVa

**BoToVa T12 Toetsing Wbb grond**

Projectnummer P01463  
 Projectnaam Gemeentewerf te Heerde  
 Ordernummer  
 Datum monsternamen 12-10-2021  
 Monsternemer  
 Certificaatnummer 2021165599  
 Startdatum 13-10-2021  
 Rapportagedatum 26-10-2021

Analyse	Eenheid	5	GSSD	Oordeel	RG	AW	T	I
<b>Bodemtype correctie</b>								
Organische stof		3						
Korrelgrootte < 2 µm (Lutum)		25						
<b>Voorbehandeling</b>								
Cryogeen malen				Uitgevoerd				
<b>Bodemkundige analyses</b>								
Droge stof	% (m/m)	84,3	84,3					
Organische stof	% (m/m) ds	3	3					
Gloeirest	% (m/m) ds	97						
<b>Polycyclische Aromatische Koolwaterstoffen, PAK</b>								
Naftaleen	mg/kg ds	<0,050	0,035					
Fenanthreen	mg/kg ds	2,1	2,1					
Anthraceen	mg/kg ds	1,1	1,1					
Fluorantheen	mg/kg ds	4,6	4,6					
Benzo(a)anthraceen	mg/kg ds	2,5	2,5					
Chryseen	mg/kg ds	1,7	1,7					
Benzo(k)fluorantheen	mg/kg ds	1,2	1,2					
Benzo(a)pyreen	mg/kg ds	2,5	2,5					
Benzo(ghi)peryleen	mg/kg ds	2	2					
Indeno(123-cd)pyreen	mg/kg ds	1,9	1,9					
PAK VROM (10) (factor 0,7)	mg/kg ds	20	19,64	*	0,35	1,5	20,8	40

**Legenda**

Nr. Analytico-nr Monster  
 5 12333528 104-1

Eindoordeel: Overschrijding Achtergrondwaarde

**Gebruikte afkortingen**

- kleiner dan of gelijk aan Achtergrondwaarde  
 \* groter dan Achtergrondwaarde  
 \*\* groter dan Tussenwaarde  
 \*\*\* groter dan Interventiewaarde

GSSD Gestandaardiseerd gehalte  
 RG Vereiste Rapportagegrens  
 AW Achtergrondwaarde  
 T Tussenwaarde  
 I Interventiewaarde

Deze toetsing is uitgevoerd met behulp van BoToVa.

Zie voor info: <http://www.rwsleefomgeving.nl/onderwerpen/bodem-ondergrond/bbk/instrumenten/botova/>  
 N.B.: de vermelde tussenwaarde is door PAIS berekend en is niet afkomstig uit BoToVa

**BoToVa T12 Toetsing Wbb grond**

Projectnummer P01463  
 Projectnaam Gemeentewerf te Heerde  
 Ordernummer  
 Datum monsternamen 12-10-2021  
 Monsternemer  
 Certificaatnummer 2021165599  
 Startdatum 13-10-2021  
 Rapportagedatum 26-10-2021

Analyse	Eenheid	6	GSSD	Oordeel	RG	AW	T	I
<b>Bodemtype correctie</b>								
Organische stof		0,7						
Korrelgrootte < 2 µm (Lutum)		25						
<b>Voorbehandeling</b>								
Cryogeen malen			Uitgevoerd					
<b>Bodemkundige analyses</b>								
Droge stof	% (m/m)	94,3	94,3					
Organische stof	% (m/m) ds	<0,7	0,49					
Gloeirest	% (m/m) ds	100						
<b>Polycyclische Aromatische Koolwaterstoffen, PAK</b>								
Naftaleen	mg/kg ds	<0,050	0,035					
Fenanthreen	mg/kg ds	<0,050	0,035					
Anthraceen	mg/kg ds	<0,050	0,035					
Fluorantheen	mg/kg ds	<0,050	0,035					
Benzo(a)anthraceen	mg/kg ds	<0,050	0,035					
Chryseen	mg/kg ds	<0,050	0,035					
Benzo(k)fluorantheen	mg/kg ds	<0,050	0,035					
Benzo(a)pyreen	mg/kg ds	<0,050	0,035					
Benzo(ghi)peryleen	mg/kg ds	<0,050	0,035					
Indeno(123-cd)pyreen	mg/kg ds	<0,050	0,035					
PAK VROM (10) (factor 0,7)	mg/kg ds	0,35	0,35	-	0,35	1,5	20,8	40

**Legenda**

Nr. Analytico-nr Monster  
 6 12333529 105-1

Eindoordeel: Voldoet aan Achtergrondwaarde

**Gebruikte afkortingen**

- kleiner dan of gelijk aan Achtergrondwaarde
- \* groter dan Achtergrondwaarde
- \*\* groter dan Tussenwaarde
- \*\*\* groter dan Interventiewaarde

GSSD Gestandaardiseerd gehalte  
 RG Vereiste Rapportagegrens  
 AW Achtergrondwaarde  
 T Tussenwaarde  
 I Interventiewaarde

Deze toetsing is uitgevoerd met behulp van BoToVa.

Zie voor info: <http://www.rwsleefomgeving.nl/onderwerpen/bodem-ondergrond/bbk/instrumenten/botova/>  
 N.B.: de vermelde tussenwaarde is door PAIS berekend en is niet afkomstig uit BoToVa

**BoToVa T12 Toetsing Wbb grond**

Projectnummer P01463  
 Projectnaam Gemeentewerf te Heerde  
 Ordernummer  
 Datum monstername 12-10-2021  
 Monsternemer  
 Certificaatnummer 2021165599  
 Startdatum 13-10-2021  
 Rapportagedatum 26-10-2021

Analyse	Eenheid	7	GSSD	Oordeel	RG	AW	T	I
<b>Bodemtype correctie</b>								
Organische stof		3,4						
Korrelgrootte < 2 µm (Lutum)		25						
<b>Voorbehandeling</b>								
Cryogeen malen				Uitgevoerd				
Verkleinen kaakbreker				Uitgevoerd				
<b>Bodemkundige analyses</b>								
Droge stof	% (m/m)	84,1	84,1					
Organische stof	% (m/m) ds	3,4	3,4					
Gloeirest	% (m/m) ds	96						
<b>Polycyclische Aromatische Koolwaterstoffen, PAK</b>								
Naftaleen	mg/kg ds	0,34	0,34					
Fenantheen	mg/kg ds	16	16					
Anthraceen	mg/kg ds	5,9	5,9					
Fluorantheen	mg/kg ds	23	23					
Benzo(a)anthraceen	mg/kg ds	10	10					
Chryseen	mg/kg ds	9,7	9,7					
Benzo(k)fluorantheen	mg/kg ds	4,7	4,7					
Benzo(a)pyreen	mg/kg ds	8,9	8,9					
Benzo(ghi)peryleen	mg/kg ds	6,2	6,2					
Indeno(123-cd)pyreen	mg/kg ds	5,6	5,6					
PAK VROM (10) (factor 0,7)	mg/kg ds	92	90,34	***	0,35	1,5	20,8	40

**Legenda**

Nr. Analytico-nr Monster  
 7 12333530 106-1

Eindoordeel: Overschrijding Interventiewaarde

**Gebruikte afkortingen**

- kleiner dan of gelijk aan Achtergrondwaarde  
 \* groter dan Achtergrondwaarde  
 \*\* groter dan Tussenwaarde  
 \*\*\* groter dan Interventiewaarde

GSSD Gestandaardiseerd gehalte  
 RG Vereiste Rapportagegrens  
 AW Achtergrondwaarde  
 T Tussenwaarde  
 I Interventiewaarde

Deze toetsing is uitgevoerd met behulp van BoToVa.

Zie voor info: <http://www.rwsleefomgeving.nl/onderwerpen/bodem-ondergrond/bbk/instrumenten/botova/>

N.B.: de vermelde tussenwaarde is door PAIS berekend en is niet afkomstig uit BoToVa

**BoToVa T12 Toetsing Wbb grond**

Projectnummer P01463  
 Projectnaam Gemeentewerf te Heerde  
 Ordernummer  
 Datum monsternamen 12-10-2021  
 Monsternemer  
 Certificaatnummer 2021165599  
 Startdatum 13-10-2021  
 Rapportagedatum 26-10-2021

Analyse	Eenheid	8	GSSD	Oordeel	RG	AW	T	I
<b>Bodemtype correctie</b>								
Organische stof		2,7						
Korrelgrootte < 2 µm (Lutum)		25						
<b>Voorbehandeling</b>								
Cryogeen malen				Uitgevoerd				
Verkleinen kaakbreker				Uitgevoerd				
<b>Bodemkundige analyses</b>								
Droge stof	% (m/m)	86,6	86,6					
Organische stof	% (m/m) ds	2,7	2,7					
Gloeirest	% (m/m) ds	97						
<b>Polycyclische Aromatische Koolwaterstoffen, PAK</b>								
Naftaleen	mg/kg ds	<5,0	3,5					
Fenantheen	mg/kg ds	20	20					
Anthraceen	mg/kg ds	9,6	9,6					
Fluorantheen	mg/kg ds	28	28					
Benzo(a)anthraceen	mg/kg ds	14	14					
Chryseen	mg/kg ds	10	10					
Benzo(k)fluorantheen	mg/kg ds	6,5	6,5					
Benzo(a)pyreen	mg/kg ds	14	14					
Benzo(ghi)peryleen	mg/kg ds	8	8					
Indeno(123-cd)pyreen	mg/kg ds	8,6	8,6					
PAK VROM (10) (factor 0,7)	mg/kg ds	120	122,2	***	0,35	1,5	20,8	40

**Legenda**

Nr. Analytico-nr Monster  
 8 12333531 107-1

Eindoordeel: Overschrijding Interventiewaarde

**Gebruikte afkortingen**

- kleiner dan of gelijk aan Achtergrondwaarde
- \* groter dan Achtergrondwaarde
- \*\* groter dan Tussenwaarde
- \*\*\* groter dan Interventiewaarde

GSSD Gestandaardiseerd gehalte  
 RG Vereiste Rapportagegrens  
 AW Achtergrondwaarde  
 T Tussenwaarde  
 I Interventiewaarde

Deze toetsing is uitgevoerd met behulp van BoToVa.

Zie voor info: <http://www.rwsleefomgeving.nl/onderwerpen/bodem-ondergrond/bbk/instrumenten/botova/>

N.B.: de vermelde tussenwaarde is door PAIS berekend en is niet afkomstig uit BoToVa



**BoToVa T1 Beoordeling kwaliteit van grond en bagger bij toepassing op of in de landbodem**

Projectnummer P01463  
 Projectnaam Gemeentewerf te Heerde  
 Ordernummer  
 Datum monstername 12-10-2021  
 Monsternemer  
 Certificaatnummer 2021165599  
 Startdatum 13-10-2021  
 Rapportagedatum 26-10-2021

Analyse	Eenheid	1	GSSD	Oordeel	RG Eis	AW	Wonen	Industrie	IW
<b>Bodemtype correctie</b>									
Organische stof		1,7							
Korrelgrootte < 2 µm (Lutum)		25		#					
<b>Voorbehandeling</b>									
Cryogeen malen		Uitgevoerd							
<b>Bodemkundige analyses</b>									
Droge stof	% (m/m)	82,7	82,7						
Organische stof	% (m/m) ds	1,7	1,7						
Gloeiorest	% (m/m) ds	98							
<b>Polycyclische Aromatische Koolwaterstoffen, PAK</b>									
Naftaleen	mg/kg ds	<0,050	0,035						
Fenanthreen	mg/kg ds	<0,050	0,035						
Anthraceen	mg/kg ds	<0,050	0,035						
Fluorantheen	mg/kg ds	<0,050	0,035						
Benzo(a)anthraceen	mg/kg ds	<0,050	0,035						
Chryseen	mg/kg ds	<0,050	0,035						
Benzo(k)fluorantheen	mg/kg ds	<0,050	0,035						
Benzo(a)pyreen	mg/kg ds	<0,050	0,035						
Benzo(ghi)peryleen	mg/kg ds	<0,050	0,035						
Indeno(123-cd)pyreen	mg/kg ds	<0,050	0,035						
PAK VROM (10) (factor 0,7)	mg/kg ds	0,35	0,35	<=AW	0,5	1,5	6,8	40	40

**Legenda**

Nr. Analytico-nr Monster  
 1 12333524 100-3

Indoordeel: Altijd toepasbaar

**Gebruikte afkortingen**

GSSD Gestandaardiseerd gehalte  
 AW Achtergrondwaarde  
 <= AW kleiner dan of gelijk aan Achtergrondwaarde  
 RG Eis Vereiste rapportagegrens  
 IW Interventiewaarde

Deze toetsing is uitgevoerd met behulp van BoToVa.

Zie voor info: <http://www.rwsleefomgeving.nl/onderwerpen/bodem-ondergrond/bbk/instrumenten/botova/>

**BoToVa T1 Beoordeling kwaliteit van grond en bagger bij toepassing op of in de landbodem**

Projectnummer P01463  
 Projectnaam Gemeentewerf te Heerde  
 Ordernummer  
 Datum monstername 12-10-2021  
 Monsternemer  
 Certificaatnummer 2021165599  
 Startdatum 13-10-2021  
 Rapportagedatum 26-10-2021

Analyse	Eenheid	2	GSSD	Oordeel	RG Eis	AW	Wonen	Industrie	IW
<b>Bodemtype correctie</b>									
Organische stof			0,9						
Korrelgrootte < 2 µm (Lutum)			25	#					
<b>Voorbehandeling</b>									
Cryogeen malen									
Uitgevoerd									
<b>Bodemkundige analyses</b>									
Droge stof	% (m/m)		91,6	91,6					
Organische stof	% (m/m) ds		0,9	0,9					
Gloei-rest	% (m/m) ds		99						
<b>Polycyclische Aromatische Koolwaterstoffen, PAK</b>									
Naftaleen	mg/kg ds		<0,050	0,035					
Fenanthreen	mg/kg ds		<0,050	0,035					
Anthraceen	mg/kg ds		<0,050	0,035					
Fluorantheen	mg/kg ds		<0,050	0,035					
Benzo(a)anthraceen	mg/kg ds		<0,050	0,035					
Chryseen	mg/kg ds		<0,050	0,035					
Benzo(k)fluorantheen	mg/kg ds		<0,050	0,035					
Benzo(a)pyreen	mg/kg ds		<0,050	0,035					
Benzo(ghi)peryleen	mg/kg ds		<0,050	0,035					
Indeno(123-cd)pyreen	mg/kg ds		<0,050	0,035					
PAK VROM (10) (factor 0,7)	mg/kg ds		0,35	0,35	<=AW	0,5	1,5	6,8	40

**Legenda**

Nr. Analytico-nr Monster  
 2 12333525 101-3

Indoordeel: Altijd toepasbaar

**Gebruikte afkortingen**

GSSD Gestandaardiseerd gehalte  
 AW Achtergrondwaarde  
 <= AW kleiner dan of gelijk aan Achtergrondwaarde  
 RG Eis Vereiste rapportagegrens  
 IW Interventiewaarde

Deze toetsing is uitgevoerd met behulp van BoToVa.

Zie voor info: <http://www.rwsleefomgeving.nl/onderwerpen/bodem-ondergrond/bbk/instrumenten/botova/>

**BoToVa T1 Beoordeling kwaliteit van grond en bagger bij toepassing op of in de landbodem**

Projectnummer P01463  
 Projectnaam Gemeentewerf te Heerde  
 Ordernummer  
 Datum monstername 12-10-2021  
 Monsternemer  
 Certificaatnummer 2021165599  
 Startdatum 13-10-2021  
 Rapportagedatum 26-10-2021

Analyse	Einheid	3	GSSD	Oordeel	RG Eis	AW	Wonen	Industrie	IW
<b>Bodemtype correctie</b>									
Organische stof			1,5						
Korrelgrootte < 2 µm (Lutum)			25	#					
<b>Voorbehandeling</b>									
Cryogeen malen				Uitgevoerd					
Verkleinen kaakbreker				Uitgevoerd					
<b>Bodemkundige analyses</b>									
Droge stof	% (m/m)		89,5	89,5					
Organische stof	% (m/m) ds		1,5	1,5					
Gloeirest	% (m/m) ds		98						
<b>Polycyclische Aromatische Koolwaterstoffen, PAK</b>									
Naftaleen	mg/kg ds		<0,050	0,035					
Fenanthreen	mg/kg ds		0,093	0,093					
Anthraceen	mg/kg ds		0,18	0,18					
Fluorantheen	mg/kg ds		0,37	0,37					
Benzo(a)anthraceen	mg/kg ds		0,26	0,26					
Chryseen	mg/kg ds		0,32	0,32					
Benzo(k)fluorantheen	mg/kg ds		0,19	0,19					
Benzo(a)pyreen	mg/kg ds		0,31	0,31					
Benzo(ghi)peryleen	mg/kg ds		0,35	0,35					
Indeno(123-cd)pyreen	mg/kg ds		0,37	0,37					
PAK VROM (10) (factor 0,7)	mg/kg ds		2,5	2,478	Wonen	0,5	1,5	6,8	40

**Legenda**

Nr. Analytico-nr Monster  
 3 12333526 102-1

Eendoordeel: Klasse wonen

**Gebruikte afkortingen**

GSSD Gestandaardiseerd gehalte  
 AW Achtergrondwaarde  
 <= AW kleiner dan of gelijk aan Achtergrondwaarde  
 RG Eis Vereiste rapportagegrens  
 IW Interventiewaarde

Deze toetsing is uitgevoerd met behulp van BoToVa.

Zie voor info: <http://www.rwsleefomgeving.nl/onderwerpen/bodem-ondergrond/bbk/instrumenten/botova/>

**BoToVa T1 Beoordeling kwaliteit van grond en bagger bij toepassing op of in de landbodem**

Projectnummer P01463  
 Projectnaam Gemeentewerf te Heerde  
 Ordernummer  
 Datum monsternamen 12-10-2021  
 Monsternemer  
 Certificaatnummer 2021165599  
 Startdatum 13-10-2021  
 Rapportagedatum 26-10-2021

Analyse	Eenheid	4	GSSD	Oordeel	RG Eis	AW	Wonen	Industrie	IW
<b>Bodemtype correctie</b>									
Organische stof		0,7							
Korrelgrootte < 2 µm (Lutum)		25		#					
<b>Voorbehandeling</b>									
Cryogeen malen		Uitgevoerd							
<b>Bodemkundige analyses</b>									
Droge stof	% (m/m)	89,7	89,7						
Organische stof	% (m/m) ds	<0,7	0,49						
Gloeiorest	% (m/m) ds	99							
<b>Polycyclische Aromatische Koolwaterstoffen, PAK</b>									
Naftaleen	mg/kg ds	<0,050	0,035						
Fenanthreen	mg/kg ds	0,29	0,29						
Anthraceen	mg/kg ds	0,22	0,22						
Fluorantheen	mg/kg ds	0,86	0,86						
Benzo(a)anthraceen	mg/kg ds	0,58	0,58						
Chryseen	mg/kg ds	0,46	0,46						
Benzo(k)fluorantheen	mg/kg ds	0,32	0,32						
Benzo(a)pyreen	mg/kg ds	0,6	0,6						
Benzo(ghi)peryleen	mg/kg ds	0,43	0,43						
Indeno(123-cd)pyreen	mg/kg ds	0,37	0,37						
PAK VROM (10) (factor 0,7)	mg/kg ds	4,2	4,165	Wonen	0,5	1,5	6,8	40	40

**Legenda**

Nr. Analytico-nr Monster  
 4 12333527 103-1

Indoordeel: Klasse wonen

**Gebruikte afkortingen**

GSSD Gestandaardiseerd gehalte  
 AW Achtergrondwaarde  
 <= AW kleiner dan of gelijk aan Achtergrondwaarde  
 RG Eis Vereiste rapportagegrens  
 IW Interventiewaarde

Deze toetsing is uitgevoerd met behulp van BoToVa.

Zie voor info: <http://www.rwsleefomgeving.nl/onderwerpen/bodem-ondergrond/bbk/instrumenten/botova/>

**BoToVa T1 Beoordeling kwaliteit van grond en bagger bij toepassing op of in de landbodem**

Projectnummer P01463  
 Projectnaam Gemeentewerf te Heerde  
 Ordernummer  
 Datum monstername 12-10-2021  
 Monsternemer  
 Certificaatnummer 2021165599  
 Startdatum 13-10-2021  
 Rapportagedatum 26-10-2021

Analyse	Eenheid	5	GSSD	Oordeel	RG Eis	AW	Wonen	Industrie	IW
<b>Bodemtype correctie</b>									
Organische stof		3							
Korrelgrootte < 2 µm (Lutum)		25		#					
<b>Voorbehandeling</b>									
Cryogeen malen		Uitgevoerd							
<b>Bodemkundige analyses</b>									
Droge stof	% (m/m)	84,3	84,3						
Organische stof	% (m/m) ds	3	3						
Gloeiërest	% (m/m) ds	97							
<b>Polycyclische Aromatische Koolwaterstoffen, PAK</b>									
Naftaleen	mg/kg ds	<0,050	0,035						
Fenanthreen	mg/kg ds	2,1	2,1						
Anthraceen	mg/kg ds	1,1	1,1						
Fluorantheen	mg/kg ds	4,6	4,6						
Benzo(a)anthraceen	mg/kg ds	2,5	2,5						
Chryseen	mg/kg ds	1,7	1,7						
Benzo(k)fluorantheen	mg/kg ds	1,2	1,2						
Benzo(a)pyreen	mg/kg ds	2,5	2,5						
Benzo(ghi)peryleen	mg/kg ds	2	2						
Indeno(123-cd)pyreen	mg/kg ds	1,9	1,9						
PAK VROM (10) (factor 0,7)	mg/kg ds	20	19,64	Industrie	0,5	1,5	6,8	40	40

**Legenda**

Nr. Analytico-nr Monster  
 5 12333528 104-1

Indoordeel: Klasse industrie

**Gebruikte afkortingen**

GSSD Gestandaardiseerd gehalte  
 AW Achtergrondwaarde  
 <= AW kleiner dan of gelijk aan Achtergrondwaarde  
 RG Eis Vereiste rapportagegrens  
 IW Interventiewaarde

Deze toetsing is uitgevoerd met behulp van BoToVa.

Zie voor info: <http://www.rwsleefomgeving.nl/onderwerpen/bodem-ondergrond/bbk/instrumenten/botova/>

**BoToVa T1 Beoordeling kwaliteit van grond en bagger bij toepassing op of in de landbodem**

Projectnummer P01463  
 Projectnaam Gemeentewerf te Heerde  
 Ordernummer  
 Datum monsternamen 12-10-2021  
 Monsternemer  
 Certificaatnummer 2021165599  
 Startdatum 13-10-2021  
 Rapportagedatum 26-10-2021

Analyse	Eenheid	6	GSSD	Oordeel	RG Eis	AW	Wonen	Industrie	IW
<b>Bodemtype correctie</b>									
Organische stof			0,7						
Korrelgrootte < 2 µm (Lutum)			25	#					
<b>Voorbehandeling</b>									
Cryogeen malen									
Uitgevoerd									
<b>Bodemkundige analyses</b>									
Droge stof	% (m/m)		94,3	94,3					
Organische stof	% (m/m) ds		<0,7	0,49					
Gloeiërest	% (m/m) ds		100						
<b>Polycyclische Aromatische Koolwaterstoffen, PAK</b>									
Naftaleen	mg/kg ds		<0,050	0,035					
Fenanthreen	mg/kg ds		<0,050	0,035					
Anthraceen	mg/kg ds		<0,050	0,035					
Fluorantheen	mg/kg ds		<0,050	0,035					
Benzo(a)anthraceen	mg/kg ds		<0,050	0,035					
Chryseen	mg/kg ds		<0,050	0,035					
Benzo(k)fluorantheen	mg/kg ds		<0,050	0,035					
Benzo(a)pyreen	mg/kg ds		<0,050	0,035					
Benzo(ghi)peryleen	mg/kg ds		<0,050	0,035					
Indeno(123-cd)pyreen	mg/kg ds		<0,050	0,035					
PAK VROM (10) (factor 0,7)	mg/kg ds		0,35	0,35	<=AW	0,5	1,5	6,8	40

**Legenda**

Nr. Analytico-nr Monster  
 6 12333529 105-1

Indoordeel: Altijd toepasbaar

**Gebruikte afkortingen**

GSSD Gestandaardiseerd gehalte  
 AW Achtergrondwaarde  
 <= AW kleiner dan of gelijk aan Achtergrondwaarde  
 RG Eis Vereiste rapportagegrens  
 IW Interventiewaarde

Deze toetsing is uitgevoerd met behulp van BoToVa.

Zie voor info: <http://www.rwsleefomgeving.nl/onderwerpen/bodem-ondergrond/bbk/instrumenten/botova/>

**BoToVa T1 Beoordeling kwaliteit van grond en bagger bij toepassing op of in de landbodem**

Projectnummer P01463  
 Projectnaam Gemeentewerf te Heerde  
 Ordernummer  
 Datum monstername 12-10-2021  
 Monsternemer  
 Certificaatnummer 2021165599  
 Startdatum 13-10-2021  
 Rapportagedatum 26-10-2021

Analyse	Einheid	7	GSSD	Oordeel	RG Eis	AW	Wonen	Industrie	IW
<b>Bodemtype correctie</b>									
Organische stof			3,4						
Korrelgrootte < 2 µm (Lutum)			25	#					
<b>Voorbehandeling</b>									
Cryogeen malen				Uitgevoerd					
Verkleinen kaakbreker				Uitgevoerd					
<b>Bodemkundige analyses</b>									
Droge stof	% (m/m)		84,1	84,1					
Organische stof	% (m/m) ds		3,4	3,4					
Gloeirest	% (m/m) ds		96						
<b>Polycyclische Aromatische Koolwaterstoffen, PAK</b>									
Naftaleen	mg/kg ds		0,34	0,34					
Fenanthreen	mg/kg ds		16	16					
Anthraceen	mg/kg ds		5,9	5,9					
Fluorantheen	mg/kg ds		23	23					
Benzo(a)anthraceen	mg/kg ds		10	10					
Chryseen	mg/kg ds		9,7	9,7					
Benzo(k)fluorantheen	mg/kg ds		4,7	4,7					
Benzo(a)pyreen	mg/kg ds		8,9	8,9					
Benzo(ghi)peryleen	mg/kg ds		6,2	6,2					
Indeno(123-cd)pyreen	mg/kg ds		5,6	5,6					
PAK VROM (10) (factor 0,7)	mg/kg ds		92	90,34	Nooit toepasbaar	0,5	1,5	6,8	40

**Legenda**

Nr. Analytico-nr Monster  
 7 12333530 106-1

Eindoordeel: Niet Toepasbaar > Interventiewaarde

**Gebruikte afkortingen**

GSSD Gestandaardiseerd gehalte  
 AW Achtergrondwaarde  
 <= AW kleiner dan of gelijk aan Achtergrondwaarde  
 RG Eis Vereiste rapportagegrens  
 IW Interventiewaarde

Deze toetsing is uitgevoerd met behulp van BoToVa.

Zie voor info: <http://www.rwsleefomgeving.nl/onderwerpen/bodem-ondergrond/bbk/instrumenten/botova/>

**BoToVa T1 Beoordeling kwaliteit van grond en bagger bij toepassing op of in de landbodem**

Projectnummer P01463  
 Projectnaam Gemeentewerf te Heerde  
 Ordernummer  
 Datum monstername 12-10-2021  
 Monsternemer  
 Certificaatnummer 2021165599  
 Startdatum 13-10-2021  
 Rapportagedatum 26-10-2021

Analyse	Einheid	8	GSSD	Oordeel	RG Eis	AW	Wonen	Industrie	IW
<b>Bodemtype correctie</b>									
Organische stof			2,7						
Korrelgrootte < 2 µm (Lutum)			25	#					
<b>Voorbehandeling</b>									
Cryogeen malen			Uitgevoerd						
Verkleinen kaakbreker			Uitgevoerd						
<b>Bodemkundige analyses</b>									
Droge stof	% (m/m)		86,6	86,6					
Organische stof	% (m/m) ds		2,7	2,7					
Gloeirest	% (m/m) ds		97						
<b>Polycyclische Aromatische Koolwaterstoffen, PAK</b>									
Naftaleen	mg/kg ds		<5,0	3,5					
Fenanthreen	mg/kg ds		20	20					
Anthraceen	mg/kg ds		9,6	9,6					
Fluorantheen	mg/kg ds		28	28					
Benzo(a)anthraceen	mg/kg ds		14	14					
Chryseen	mg/kg ds		10	10					
Benzo(k)fluorantheen	mg/kg ds		6,5	6,5					
Benzo(a)pyreen	mg/kg ds		14	14					
Benzo(ghi)peryleen	mg/kg ds		8	8					
Indeno(123-cd)pyreen	mg/kg ds		8,6	8,6					
PAK VROM (10) (factor 0,7)	mg/kg ds		120	122,2	Nooit toepasbaar	0,5	1,5	6,8	40

**Legenda**

Nr. Analytico-nr Monster  
 8 12333531 107-1

Eendoordeel: Niet Toepasbaar > Interventiewaarde

**Gebruikte afkortingen**

GSSD Gestandaardiseerd gehalte  
 AW Achtergrondwaarde  
 <= AW kleiner dan of gelijk aan Achtergrondwaarde  
 RG Eis Vereiste rapportagegrens  
 IW Interventiewaarde

Deze toetsing is uitgevoerd met behulp van BoToVa.

Zie voor info: <http://www.rwsleefomgeving.nl/onderwerpen/bodem-ondergrond/bbk/instrumenten/botova/>



**BoToVa T13 Toetsing Wbb grondwater (ondiep)**

Projectnummer	P01463
Projectnaam	Gemeentewerf te Heerde
Ordernummer	
Datum monsternamen	27-09-2021
Monsternemer	Yannick Dijenborgh
Certificaatnummer	2021155920
Startdatum	27-09-2021
Rapportagedatum	04-10-2021

Analyse	Eenheid	1	GSSD	Oordeel	RG	S	T	I
<b>Metalen</b>								
Barium (Ba)	µg/L	<20	14	-	20	50	338	625
Cadmium (Cd)	µg/L	<0,20	0,14	-	0,2	0,4	3,2	6
Kobalt (Co)	µg/L	<2,0	1,4	-	2	20	60	100
Koper (Cu)	µg/L	2,6	2,6	-	2	15	45	75
Kwik (Hg)	µg/L	<0,050	0,035	-	0,05	0,05	0,175	0,3
Molybdeen (Mo)	µg/L	<2,0	1,4	-	2	5	153	300
Nikkel (Ni)	µg/L	<3,0	2,1	-	3	15	45	75
Lood (Pb)	µg/L	<2,0	1,4	-	2	15	45	75
Zink (Zn)	µg/L	<10	7	-	10	65	433	800
<b>Vluchtige Aromatische Koolwaterstoffen</b>								
Benzeen	µg/L	<0,20	0,14	-	0,2	0,2	15,1	30
Tolueen	µg/L	<0,20	0,14	-	0,2	7	504	1000
Ethylbenzeen	µg/L	<0,20	0,14	-	0,2	4	77	150
o-Xyleen	µg/L	<0,10	0,07	-				
m,p-Xyleen	µg/L	<0,20	0,14	-				
Xylenen (som) factor 0,7	µg/L	0,21	0,21	-	0,2	0,2	35,1	70
BTEX (som)	µg/L	<0,90		-				
Naftaleen	µg/L	<0,020	0,014	-	0,02	0,01	35	70
Styreen	µg/L	<0,20	0,14	-	0,2	6	153	300
<b>Vluchtige organische halogeenkoolwaterstoffen</b>								
Dichloormethaan	µg/L	<0,20	0,14	-	0,2	0,01	500	1000
Trichloormethaan	µg/L	<0,20	0,14	-	0,2	6	203	400
Tetrachloormethaan	µg/L	<0,10	0,07	-	0,1	0,01	5	10
Trichlooretheen	µg/L	<0,20	0,14	-	0,2	24	262	500
Tetrachlooretheen	µg/L	<0,10	0,07	-	0,1	0,01	20	40
1,1-Dichlooretheen	µg/L	<0,20	0,14	-	0,2	7	454	900
1,2-Dichlooretheen	µg/L	<0,20	0,14	-	0,2	7	204	400
1,1,1-Trichlooretheen	µg/L	<0,10	0,07	-	0,1	0,01	150	300
1,1,2-Trichlooretheen	µg/L	<0,10	0,07	-	0,1	0,01	65	130
cis 1,2-Dichlooretheen	µg/L	<0,10	0,07	-				
trans 1,2-Dichlooretheen	µg/L	<0,10	0,07	-				
CKW (som)	µg/L	<1,6		-				
Tribroommethaan	µg/L	<0,20	0,14	-				630
Vinylchloride	µg/L	<0,10	0,07	-	0,2	0,01	2,5	5
1,1-Dichlooretheen	µg/L	<0,10	0,07	-	0,1	0,01	5	10
1,2-Dichlooretheen (Som) factor 0,7	µg/L	0,14	0,14	-	0,2	0,01	10	20
1,1-Dichloorpropan	µg/L	<0,20	0,14	-				
1,2-Dichloorpropan	µg/L	<0,20	0,14	-				
1,3-Dichloorpropan	µg/L	<0,20	0,14	-				
Dichloorpropanen som factor 0.7	µg/L	0,42	0,42	-	0,6	0,8	40,4	80
<b>Minerale olie</b>								
Minerale olie (C10-C12)	µg/L	<10	7	-				
Minerale olie (C12-C16)	µg/L	<10	7	-				
Minerale olie (C16-C21)	µg/L	<10	7	-				
Minerale olie (C21-C30)	µg/L	<15	10,5	-				
Minerale olie (C30-C35)	µg/L	<10	7	-				
Minerale olie (C35-C40)	µg/L	<10	7	-				
Minerale olie totaal (C10-C40)	µg/L	<50	35	-	50	50	325	600
<b>Extra parameters</b>								
som 16 aromatische oplosmiddelen	µg/L				0,77			Geen oordeel mogelijk

**Legenda**

Nr.	Analytico-nr	Monster
1	12300827	07-1-1

Eindoordeel: Voldoet aan Streefwaarde

**Gebruikte afkortingen**

-	kleiner dan of gelijk aan Streefwaarde
*	groter dan Streefwaarde
**	groter dan Tussenwaarde
***	groter dan Interventiewaarde

GSSD	Gestandaardiseerd gehalte
RG	Vereiste Rapportagegrens
S	Streefwaarde
T	Tussenwaarde
I	Interventiewaarde

Deze toetsing is uitgevoerd met behulp van BoToVa.

Zie voor info: <http://www.rwsleefomgeving.nl/onderwerpen/bodem-ondergrond/bbk/instrumenten/botova/>

N.B.: de vermelde tussenwaarde is door PAIS berekend en is niet afkomstig uit BoToVa

**BoToVa T13 Toetsing Wbb grondwater (ondiep)**

Projectnummer	P01463
Projectnaam	Gemeentewerf te Heerde
Ordernummer	
Datum monsternamen	27-09-2021
Monsternemer	Yannick Dijenborgh
Certificaatnummer	2021155920
Startdatum	27-09-2021
Rapportagedatum	04-10-2021

Analyse	Eenheid	2	GSSD	Oordeel	RG	S	T	I
<b>Metalen</b>								
Barium (Ba)	µg/L	110	110	*	20	50	338	625
Cadmium (Cd)	µg/L	<0,20	0,14	-	0,2	0,4	3,2	6
Kobalt (Co)	µg/L	3,7	3,7	-	2	20	60	100
Koper (Cu)	µg/L	9,1	9,1	-	2	15	45	75
Kwik (Hg)	µg/L	<0,050	0,035	-	0,05	0,05	0,175	0,3
Molybdeen (Mo)	µg/L	<2,0	1,4	-	2	5	153	300
Nikkel (Ni)	µg/L	13	13	-	3	15	45	75
Lood (Pb)	µg/L	<2,0	1,4	-	2	15	45	75
Zink (Zn)	µg/L	90	90	*	10	65	433	800
<b>Vluchtige Aromatische Koolwaterstoffen</b>								
Benzeen	µg/L	<0,20	0,14	-	0,2	0,2	15,1	30
Tolueen	µg/L	<0,20	0,14	-	0,2	7	504	1000
Ethylbenzeen	µg/L	<0,20	0,14	-	0,2	4	77	150
o-Xyleen	µg/L	<0,10	0,07	-				
m,p-Xyleen	µg/L	<0,20	0,14	-				
Xylenen (som) factor 0,7	µg/L	0,21	0,21	-	0,2	0,2	35,1	70
BTEX (som)	µg/L	<0,90		-				
Naftaleen	µg/L	<0,020	0,014	-	0,02	0,01	35	70
Styreen	µg/L	<0,20	0,14	-	0,2	6	153	300
<b>Vluchtige organische halogeenkoolwaterstoffen</b>								
Dichloormethaan	µg/L	<0,20	0,14	-	0,2	0,01	500	1000
Trichloormethaan	µg/L	<0,20	0,14	-	0,2	6	203	400
Tetrachloormethaan	µg/L	<0,10	0,07	-	0,1	0,01	5	10
Trichlooretheen	µg/L	<0,20	0,14	-	0,2	24	262	500
Tetrachlooretheen	µg/L	<0,10	0,07	-	0,1	0,01	20	40
1,1-Dichlooretheen	µg/L	<0,20	0,14	-	0,2	7	454	900
1,2-Dichlooretheen	µg/L	<0,20	0,14	-	0,2	7	204	400
1,1,1-Trichlooretheen	µg/L	<0,10	0,07	-	0,1	0,01	150	300
1,1,2-Trichlooretheen	µg/L	<0,10	0,07	-	0,1	0,01	65	130
cis 1,2-Dichlooretheen	µg/L	<0,10	0,07	-				
trans 1,2-Dichlooretheen	µg/L	<0,10	0,07	-				
CKW (som)	µg/L	<1,6		-				
Tribroommethaan	µg/L	<0,20	0,14	-				630
Vinylchloride	µg/L	<0,10	0,07	-	0,2	0,01	2,5	5
1,1-Dichlooretheen	µg/L	<0,10	0,07	-	0,1	0,01	5	10
1,2-Dichlooretheen (Som) factor 0,7	µg/L	0,14	0,14	-	0,2	0,01	10	20
1,1-Dichloorpropan	µg/L	<0,20	0,14	-				
1,2-Dichloorpropan	µg/L	<0,20	0,14	-				
1,3-Dichloorpropan	µg/L	<0,20	0,14	-				
Dichloorpropanen som factor 0.7	µg/L	0,42	0,42	-	0,6	0,8	40,4	80
<b>Minerale olie</b>								
Minerale olie (C10-C12)	µg/L	<10	7	-				
Minerale olie (C12-C16)	µg/L	<10	7	-				
Minerale olie (C16-C21)	µg/L	<10	7	-				
Minerale olie (C21-C30)	µg/L	<15	10,5	-				
Minerale olie (C30-C35)	µg/L	<10	7	-				
Minerale olie (C35-C40)	µg/L	<10	7	-				
Minerale olie totaal (C10-C40)	µg/L	<50	35	-	50	50	325	600
<b>Extra parameters</b>								
som 16 aromatische oplosmiddelen	µg/L		0,77	Geen oordeel mogelijk				

**Legenda**

Nr.	Analytico-nr	Monster
2	12300828	13-1-1

Eindoordeel: Overschrijding Streefwaarde

**Gebruikte afkortingen**

-	kleiner dan of gelijk aan Streefwaarde
*	groter dan Streefwaarde
**	groter dan Tussenwaarde
***	groter dan Interventiewaarde

GSSD	Gestandaardiseerd gehalte
RG	Vereiste Rapportagegrens
S	Streefwaarde
T	Tussenwaarde
I	Interventiewaarde

Deze toetsing is uitgevoerd met behulp van BoToVa.

Zie voor info: <http://www.rwsleefomgeving.nl/onderwerpen/bodem-ondergrond/bbk/instrumenten/botova/>

N.B.: de vermelde tussenwaarde is door PAIS berekend en is niet afkomstig uit BoToVa

**BoToVa T13 Toetsing Wbb grondwater (ondiep)**

Projectnummer	P01463
Projectnaam	Gemeentewerf te Heerde
Ordernummer	
Datum monsternamen	27-09-2021
Monsternemer	Yannick Dijenborgh
Certificaatnummer	2021155920
Startdatum	27-09-2021
Rapportagedatum	04-10-2021

Analyse	Eenheid	3	GSSD	Oordeel	RG	S	T	I
<b>Metalen</b>								
Barium (Ba)	µg/L	<20	14	-	20	50	338	625
Cadmium (Cd)	µg/L	<0,20	0,14	-	0,2	0,4	3,2	6
Kobalt (Co)	µg/L	<2,0	1,4	-	2	20	60	100
Koper (Cu)	µg/L	2,3	2,3	-	2	15	45	75
Kwik (Hg)	µg/L	<0,050	0,035	-	0,05	0,05	0,175	0,3
Molybdeen (Mo)	µg/L	<2,0	1,4	-	2	5	153	300
Nikkel (Ni)	µg/L	<3,0	2,1	-	3	15	45	75
Lood (Pb)	µg/L	<2,0	1,4	-	2	15	45	75
Zink (Zn)	µg/L	<10	7	-	10	65	433	800
<b>Vluchtige Aromatische Koolwaterstoffen</b>								
Benzeen	µg/L	<0,20	0,14	-	0,2	0,2	15,1	30
Tolueen	µg/L	<0,20	0,14	-	0,2	7	504	1000
Ethylbenzeen	µg/L	<0,20	0,14	-	0,2	4	77	150
o-Xyleen	µg/L	<0,10	0,07	-				
m,p-Xyleen	µg/L	<0,20	0,14	-				
Xylenen (som) factor 0,7	µg/L	0,21	0,21	-	0,2	0,2	35,1	70
BTEX (som)	µg/L	<0,90		-				
Naftaleen	µg/L	<0,020	0,014	-	0,02	0,01	35	70
Styreen	µg/L	<0,20	0,14	-	0,2	6	153	300
<b>Vluchtige organische halogeenkoolwaterstoffen</b>								
Dichloormethaan	µg/L	<0,20	0,14	-	0,2	0,01	500	1000
Trichloormethaan	µg/L	<0,20	0,14	-	0,2	6	203	400
Tetrachloormethaan	µg/L	<0,10	0,07	-	0,1	0,01	5	10
Trichlooretheen	µg/L	<0,20	0,14	-	0,2	24	262	500
Tetrachlooretheen	µg/L	<0,10	0,07	-	0,1	0,01	20	40
1,1-Dichloorethaan	µg/L	<0,20	0,14	-	0,2	7	454	900
1,2-Dichloorethaan	µg/L	<0,20	0,14	-	0,2	7	204	400
1,1,1-Trichloorethaan	µg/L	<0,10	0,07	-	0,1	0,01	150	300
1,1,2-Trichloorethaan	µg/L	<0,10	0,07	-	0,1	0,01	65	130
cis 1,2-Dichlooretheen	µg/L	<0,10	0,07	-				
trans 1,2-Dichlooretheen	µg/L	<0,10	0,07	-				
CKW (som)	µg/L	<1,6		-				
Tribroommethaan	µg/L	<0,20	0,14	-				630
Vinylchloride	µg/L	<0,10	0,07	-	0,2	0,01	2,5	5
1,1-Dichlooretheen	µg/L	<0,10	0,07	-	0,1	0,01	5	10
1,2-Dichloorethenen (Som) factor 0,7	µg/L	0,14	0,14	-	0,2	0,01	10	20
1,1-Dichloorpropaan	µg/L	<0,20	0,14	-				
1,2-Dichloorpropaan	µg/L	<0,20	0,14	-				
1,3-Dichloorpropaan	µg/L	<0,20	0,14	-				
Dichloorpropanen som factor 0.7	µg/L	0,42	0,42	-	0,6	0,8	40,4	80
<b>Minerale olie</b>								
Minerale olie (C10-C12)	µg/L	<10	7	-				
Minerale olie (C12-C16)	µg/L	<10	7	-				
Minerale olie (C16-C21)	µg/L	<10	7	-				
Minerale olie (C21-C30)	µg/L	<15	10,5	-				
Minerale olie (C30-C35)	µg/L	<10	7	-				
Minerale olie (C35-C40)	µg/L	<10	7	-				
Minerale olie totaal (C10-C40)	µg/L	<50	35	-	50	50	325	600
<b>Extra parameters</b>								
som 16 aromatische oplosmiddelen	µg/L		0,77	Geen oordeel mogelijk				

**Legenda**

Nr.	Analytico-nr	Monster
3	12300829	18-1-1

Eindoordeel: Voldoet aan Streefwaarde

**Gebruikte afkortingen**

-	kleiner dan of gelijk aan Streefwaarde
*	groter dan Streefwaarde
**	groter dan Tussenwaarde
***	groter dan Interventiewaarde

GSSD	Gestandaardiseerd gehalte
RG	Vereiste Rapportagegrens
S	Streefwaarde
T	Tussenwaarde
I	Interventiewaarde

Deze toetsing is uitgevoerd met behulp van BoToVa.

Zie voor info: <http://www.rwsleefomgeving.nl/onderwerpen/bodem-ondergrond/bbk/instrumenten/botova/>

N.B.: de vermelde tussenwaarde is door PAIS berekend en is niet afkomstig uit BoToVa

**BoToVa T13 Toetsing Wbb grondwater (ondiep)**

Projectnummer	P01463
Projectnaam	Gemeentewerf te Heerde
Ordernummer	
Datum monsternamen	27-09-2021
Monsternemer	Yannick Dijenborgh
Certificaatnummer	2021155920
Startdatum	27-09-2021
Rapportagedatum	04-10-2021

Analyse	Eenheid	4	GSSD	Oordeel	RG	S	T	I
<b>Metalen</b>								
Barium (Ba)	µg/L	<20	14	-	20	50	338	625
Cadmium (Cd)	µg/L	<0,20	0,14	-	0,2	0,4	3,2	6
Kobalt (Co)	µg/L	<2,0	1,4	-	2	20	60	100
Koper (Cu)	µg/L	4,3	4,3	-	2	15	45	75
Kwik (Hg)	µg/L	<0,050	0,035	-	0,05	0,05	0,175	0,3
Molybdeen (Mo)	µg/L	<2,0	1,4	-	2	5	153	300
Nikkel (Ni)	µg/L	3,1	3,1	-	3	15	45	75
Lood (Pb)	µg/L	<2,0	1,4	-	2	15	45	75
Zink (Zn)	µg/L	<10	7	-	10	65	433	800
<b>Vluchtige Aromatische Koolwaterstoffen</b>								
Benzeen	µg/L	<0,20	0,14	-	0,2	0,2	15,1	30
Tolueen	µg/L	<0,20	0,14	-	0,2	7	504	1000
Ethylbenzeen	µg/L	<0,20	0,14	-	0,2	4	77	150
o-Xyleen	µg/L	<0,10	0,07	-	-	-	-	-
m,p-Xyleen	µg/L	<0,20	0,14	-	-	-	-	-
Xylenen (som) factor 0,7	µg/L	0,21	0,21	-	0,2	0,2	35,1	70
BTEX (som)	µg/L	<0,90	-	-	-	-	-	-
Naftaleen	µg/L	<0,020	0,014	-	0,02	0,01	35	70
Styreen	µg/L	<0,20	0,14	-	0,2	6	153	300
<b>Vluchtige organische halogeenkoolwaterstoffen</b>								
Dichloormethaan	µg/L	<0,20	0,14	-	0,2	0,01	500	1000
Trichloormethaan	µg/L	<0,20	0,14	-	0,2	6	203	400
Tetrachloormethaan	µg/L	<0,10	0,07	-	0,1	0,01	5	10
Trichlooretheen	µg/L	<0,20	0,14	-	0,2	24	262	500
Tetrachlooretheen	µg/L	<0,10	0,07	-	0,1	0,01	20	40
1,1-Dichlooretheen	µg/L	<0,20	0,14	-	0,2	7	454	900
1,2-Dichlooretheen	µg/L	<0,20	0,14	-	0,2	7	204	400
1,1,1-Trichlooretheen	µg/L	<0,10	0,07	-	0,1	0,01	150	300
1,1,2-Trichlooretheen	µg/L	<0,10	0,07	-	0,1	0,01	65	130
cis 1,2-Dichlooretheen	µg/L	<0,10	0,07	-	-	-	-	-
trans 1,2-Dichlooretheen	µg/L	<0,10	0,07	-	-	-	-	-
CKW (som)	µg/L	<1,6	-	-	-	-	-	-
Tribroommethaan	µg/L	<0,20	0,14	-	-	-	-	630
Vinylchloride	µg/L	<0,10	0,07	-	0,2	0,01	2,5	5
1,1-Dichlooretheen	µg/L	<0,10	0,07	-	0,1	0,01	5	10
1,2-Dichlooretheen (Som) factor 0,7	µg/L	0,14	0,14	-	0,2	0,01	10	20
1,1-Dichloorpropaan	µg/L	<0,20	0,14	-	-	-	-	-
1,2-Dichloorpropaan	µg/L	<0,20	0,14	-	-	-	-	-
1,3-Dichloorpropaan	µg/L	<0,20	0,14	-	-	-	-	-
Dichloorpropanen som factor 0.7	µg/L	0,42	0,42	-	0,6	0,8	40,4	80
<b>Minerale olie</b>								
Minerale olie (C10-C12)	µg/L	<10	7	-	-	-	-	-
Minerale olie (C12-C16)	µg/L	<10	7	-	-	-	-	-
Minerale olie (C16-C21)	µg/L	<10	7	-	-	-	-	-
Minerale olie (C21-C30)	µg/L	<15	10,5	-	-	-	-	-
Minerale olie (C30-C35)	µg/L	<10	7	-	-	-	-	-
Minerale olie (C35-C40)	µg/L	<10	7	-	-	-	-	-
Minerale olie totaal (C10-C40)	µg/L	<50	35	-	50	50	325	600
<b>Extra parameters</b>								
som 16 aromatische oplosmiddelen	µg/L			0,77	Geen oordeel mogelijk			

**Legenda**

Nr.	Analytico-nr	Monster
4	12300830	23-1-1

Eindoordeel: Voldoet aan Streefwaarde

**Gebruikte afkortingen**

-	kleiner dan of gelijk aan Streefwaarde
*	groter dan Streefwaarde
**	groter dan Tussenwaarde
***	groter dan Interventiewaarde

GSSD	Gestandaardiseerd gehalte
RG	Vereiste Rapportagegrens
S	Streefwaarde
T	Tussenwaarde
I	Interventiewaarde

Deze toetsing is uitgevoerd met behulp van BoToVa.

Zie voor info: <http://www.rwsleefomgeving.nl/onderwerpen/bodem-ondergrond/bbk/instrumenten/botova/>

N.B.: de vermelde tussenwaarde is door PAIS berekend en is niet afkomstig uit BoToVa

**BoToVa T13 Toetsing Wbb grondwater (ondiep)**

Projectnummer P01463  
Projectnaam Gemeentewerf te Heerde  
Ordernummer  
Datum monstername 27-09-2021  
Monsternemer Yannick Dijenborgh  
Certificaatnummer 2021155920  
Startdatum 27-09-2021  
Rapportagedatum 04-10-2021

Analyse	Eenheid	S	GSSD	Oordeel	RG	S	T	I
<b>Minerale olie</b>								
Minerale olie (C10-C12)	µg/L	<10	7					
Minerale olie (C12-C16)	µg/L	<10	7					
Minerale olie (C16-C21)	µg/L	<10	7					
Minerale olie (C21-C30)	µg/L	<15	10,5					
Minerale olie (C30-C35)	µg/L	<10	7					
Minerale olie (C35-C40)	µg/L	<10	7					
Minerale olie totaal (C10-C40)	µg/L	<50	35	-	50	50	325	600

**Legenda**

Nr. Analytico-nr Monster  
5 12300831 27-1-1

Eindoordeel: Voldoet aan Streefwaarde

**Gebruikte afkortingen**

- kleiner dan of gelijk aan Streefwaarde  
\* groter dan Streefwaarde  
\*\* groter dan Tussenwaarde  
\*\*\* groter dan Interventiewaarde

GSSD Gestandaardiseerd gehalte  
RG Vereiste Rapportagegrens  
S Streefwaarde  
T Tussenwaarde  
I Interventiewaarde

Deze toetsing is uitgevoerd met behulp van BoToVa.

Zie voor info: <http://www.rwsleefomgeving.nl/onderwerpen/bodem-ondergrond/bbk/instrumenten/botova/>

N.B.: de vermelde tussenwaarde is door PAIS berekend en is niet afkomstig uit BoToVa

**BoToVa T13 Toetsing Wbb grondwater (ondiep)**

Projectnummer P01463  
 Projectnaam Gemeentewerf te Heerde  
 Ordernummer  
 Datum monsternamen 27-09-2021  
 Monsternemer Yannick Dijenborgh  
 Certificaatnummer 2021155920  
 Startdatum 27-09-2021  
 Rapportagedatum 04-10-2021

Analyse	Eenheid	6	GSSD	Oordeel	RG	S	T	I
<b>Vluchtige Aromatische Koolwaterstoffen</b>								
Benzeen	µg/L	<0,20	0,14	-	0,2	0,2	15,1	30
Tolueen	µg/L	<0,20	0,14	-	0,2	7	504	1000
Ethylbenzeen	µg/L	<0,20	0,14	-	0,2	4	77	150
o-Xyleen	µg/L	<0,10	0,07					
m,p-Xyleen	µg/L	<0,20	0,14					
Xylenen (som) factor 0,7	µg/L	0,21	0,21	-	0,2	0,2	35,1	70
BTEX (som)	µg/L	<0,90						
Naftaleen	µg/L	<0,020	0,014	-	0,02	0,01	35	70
<b>Minerale olie</b>								
Minerale olie (C10-C12)	µg/L	<10	7					
Minerale olie (C12-C16)	µg/L	<10	7					
Minerale olie (C16-C21)	µg/L	<10	7					
Minerale olie (C21-C30)	µg/L	<15	10,5					
Minerale olie (C30-C35)	µg/L	<10	7					
Minerale olie (C35-C40)	µg/L	<10	7					
Minerale olie totaal (C10-C40)	µg/L	<50	35	-	50	50	325	600
<b>Extra parameters</b>								
som 16 aromatische oplosmiddelen	µg/L		0,63	Geen oordeel mogelijk				

**Legenda**

Nr. Analytico-nr Monster  
 6 12300832 31-1-1

Eindoordeel: Voldoet aan Streefwaarde

**Gebruikte afkortingen**

- kleiner dan of gelijk aan Streefwaarde  
 \* groter dan Streefwaarde  
 \*\* groter dan Tussenwaarde  
 \*\*\* groter dan Interventiewaarde

GSSD Gestandaardiseerd gehalte  
 RG Vereiste Rapportagegrens  
 S Streefwaarde  
 T Tussenwaarde  
 I Interventiewaarde

Deze toetsing is uitgevoerd met behulp van BoToVa.

Zie voor info: <http://www.nwsleefomgeving.nl/onderwerpen/bodem-ondergrond/bbk/instrumenten/botova/>

N.B.: de vermelde tussenwaarde is door PAIS berekend en is niet afkomstig uit BoToVa

**BoToVa T13 Toetsing Wbb grondwater (ondiep)**

Projectnummer	P01463
Projectnaam	Gemeentewerf te Heerde
Ordernummer	
Datum monsternamen	27-09-2021
Monsternemer	Yannick Dijenborgh
Certificaatnummer	2021155920
Startdatum	27-09-2021
Rapportagedatum	04-10-2021

Analyse	Eenheid	7	GSSD	Oordeel	RG	S	T	I
<b>Metalen</b>								
Barium (Ba)	µg/L	93	93	*	20	50	338	625
Cadmium (Cd)	µg/L	<0,20	0,14	-	0,2	0,4	3,2	6
Kobalt (Co)	µg/L	<2,0	1,4	-	2	20	60	100
Koper (Cu)	µg/L	3,3	3,3	-	2	15	45	75
Kwik (Hg)	µg/L	<0,050	0,035	-	0,05	0,05	0,175	0,3
Molybdeen (Mo)	µg/L	2,4	2,4	-	2	5	153	300
Nikkel (Ni)	µg/L	<3,0	2,1	-	3	15	45	75
Lood (Pb)	µg/L	<2,0	1,4	-	2	15	45	75
Zink (Zn)	µg/L	<10	7	-	10	65	433	800
<b>Vluchtige Aromatische Koolwaterstoffen</b>								
Benzeen	µg/L	<0,20	0,14	-	0,2	0,2	15,1	30
Tolueen	µg/L	<0,20	0,14	-	0,2	7	504	1000
Ethylbenzeen	µg/L	<0,20	0,14	-	0,2	4	77	150
o-Xyleen	µg/L	<0,10	0,07	-				
m,p-Xyleen	µg/L	<0,20	0,14	-				
Xylenen (som) factor 0,7	µg/L	0,21	0,21	-	0,2	0,2	35,1	70
BTEX (som)	µg/L	<0,90						
Naftaleen	µg/L	<0,020	0,014	-	0,02	0,01	35	70
Styreen	µg/L	<0,20	0,14	-	0,2	6	153	300
<b>Vluchtige organische halogeenkoolwaterstoffen</b>								
Dichloormethaan	µg/L	<0,20	0,14	-	0,2	0,01	500	1000
Trichloormethaan	µg/L	<0,20	0,14	-	0,2	6	203	400
Tetrachloormethaan	µg/L	<0,10	0,07	-	0,1	0,01	5	10
Trichlooretheen	µg/L	<0,20	0,14	-	0,2	24	262	500
Tetrachlooretheen	µg/L	<0,10	0,07	-	0,1	0,01	20	40
1,1-Dichlooretheen	µg/L	<0,20	0,14	-	0,2	7	454	900
1,2-Dichlooretheen	µg/L	<0,20	0,14	-	0,2	7	204	400
1,1,1-Trichlooretheen	µg/L	<0,10	0,07	-	0,1	0,01	150	300
1,1,2-Trichlooretheen	µg/L	<0,10	0,07	-	0,1	0,01	65	130
cis 1,2-Dichlooretheen	µg/L	<0,10	0,07					
trans 1,2-Dichlooretheen	µg/L	<0,10	0,07					
CKW (som)	µg/L	<1,6						
Tribroommethaan	µg/L	<0,20	0,14					630
Vinylchloride	µg/L	<0,10	0,07	-	0,2	0,01	2,5	5
1,1-Dichlooretheen	µg/L	<0,10	0,07	-	0,1	0,01	5	10
1,2-Dichlooretheen (Som) factor 0,7	µg/L	0,14	0,14	-	0,2	0,01	10	20
1,1-Dichloorpropaan	µg/L	<0,20	0,14					
1,2-Dichloorpropaan	µg/L	<0,20	0,14					
1,3-Dichloorpropaan	µg/L	<0,20	0,14					
Dichloorpropanen som factor 0.7	µg/L	0,42	0,42	-	0,6	0,8	40,4	80
<b>Minerale olie</b>								
Minerale olie (C10-C12)	µg/L	<10	7					
Minerale olie (C12-C16)	µg/L	<10	7					
Minerale olie (C16-C21)	µg/L	<10	7					
Minerale olie (C21-C30)	µg/L	<15	10,5					
Minerale olie (C30-C35)	µg/L	<10	7					
Minerale olie (C35-C40)	µg/L	<10	7					
Minerale olie totaal (C10-C40)	µg/L	<50	35	-	50	50	325	600
<b>Extra parameters</b>								
som 16 aromatische oplosmiddelen	µg/L		0,77	Geen oordeel mogelijk				

**Legenda**

Nr.	Analytico-nr	Monster
7	12300833	35-1-1

Eindoordeel: Overschrijding Streefwaarde

**Gebruikte afkortingen**

-	kleiner dan of gelijk aan Streefwaarde
*	groter dan Streefwaarde
**	groter dan Tussenwaarde
***	groter dan Interventiewaarde

GSSD	Gestandaardiseerd gehalte
RG	Vereiste Rapportagegrens
S	Streefwaarde
T	Tussenwaarde
I	Interventiewaarde

Deze toetsing is uitgevoerd met behulp van BoToVa.

Zie voor info: <http://www.rwsleefomgeving.nl/onderwerpen/bodem-ondergrond/bbk/instrumenten/botova/>

N.B.: de vermelde tussenwaarde is door PAIS berekend en is niet afkomstig uit BoToVa

**BoToVa T13 Toetsing Wbb grondwater (ondiep)**

Projectnummer P01463  
 Projectnaam Gemeentewerf te Heerde  
 Ordernummer  
 Datum monsternamen 27-09-2021  
 Monsternemer Yannick Dijenborgh  
 Certificaatnummer 2021155920  
 Startdatum 27-09-2021  
 Rapportagedatum 04-10-2021

Analyse	Eenheid	8	GSSD	Oordeel	RG	S	T	I
<b>Metalen</b>								
Barium (Ba)	µg/L	28	28	-	20	50	338	625
Cadmium (Cd)	µg/L	<0,20	0,14	-	0,2	0,4	3,2	6
Kobalt (Co)	µg/L	12	12	-	2	20	60	100
Koper (Cu)	µg/L	2	2	-	2	15	45	75
Kwik (Hg)	µg/L	<0,050	0,035	-	0,05	0,05	0,175	0,3
Molybdeen (Mo)	µg/L	<2,0	1,4	-	2	5	153	300
Nikkel (Ni)	µg/L	28	28	*	3	15	45	75
Lood (Pb)	µg/L	<2,0	1,4	-	2	15	45	75
Zink (Zn)	µg/L	14	14	-	10	65	433	800
<b>Vluchtige Aromatische Koolwaterstoffen</b>								
Benzeen	µg/L	<0,20	0,14	-	0,2	0,2	15,1	30
Tolueen	µg/L	<0,20	0,14	-	0,2	7	504	1000
Ethylbenzeen	µg/L	<0,20	0,14	-	0,2	4	77	150
o-Xyleen	µg/L	<0,10	0,07	-	-	-	-	-
m,p-Xyleen	µg/L	<0,20	0,14	-	-	-	-	-
Xylenen (som) factor 0,7	µg/L	0,21	0,21	-	0,2	0,2	35,1	70
BTEX (som)	µg/L	<0,90	-	-	-	-	-	-
Naftaleen	µg/L	<0,020	0,014	-	0,02	0,01	35	70
Styreen	µg/L	<0,20	0,14	-	0,2	6	153	300
<b>Vluchtige organische halogeenkoolwaterstoffen</b>								
Dichloormethaan	µg/L	<0,20	0,14	-	0,2	0,01	500	1000
Trichloormethaan	µg/L	<0,20	0,14	-	0,2	6	203	400
Tetrachloormethaan	µg/L	<0,10	0,07	-	0,1	0,01	5	10
Trichlooretheen	µg/L	<0,20	0,14	-	0,2	24	262	500
Tetrachlooretheen	µg/L	<0,10	0,07	-	0,1	0,01	20	40
1,1-Dichloorethaan	µg/L	<0,20	0,14	-	0,2	7	454	900
1,2-Dichloorethaan	µg/L	<0,20	0,14	-	0,2	7	204	400
1,1,1-Trichloorethaan	µg/L	<0,10	0,07	-	0,1	0,01	150	300
1,1,2-Trichloorethaan	µg/L	<0,10	0,07	-	0,1	0,01	65	130
cis 1,2-Dichlooretheen	µg/L	<0,10	0,07	-	-	-	-	-
trans 1,2-Dichlooretheen	µg/L	<0,10	0,07	-	-	-	-	-
CKW (som)	µg/L	<1,6	-	-	-	-	-	-
Tribroommethaan	µg/L	<0,20	0,14	-	-	-	-	630
Vinylchloride	µg/L	<0,10	0,07	-	0,2	0,01	2,5	5
1,1-Dichlooretheen	µg/L	<0,10	0,07	-	0,1	0,01	5	10
1,2-Dichloorethenen (Som) factor 0,7	µg/L	0,14	0,14	-	0,2	0,01	10	20
1,1-Dichloorpropan	µg/L	<0,20	0,14	-	-	-	-	-
1,2-Dichloorpropan	µg/L	<0,20	0,14	-	-	-	-	-
1,3-Dichloorpropan	µg/L	<0,20	0,14	-	-	-	-	-
Dichloorpropanen som factor 0.7	µg/L	0,42	0,42	-	0,6	0,8	40,4	80
<b>Minerale olie</b>								
Minerale olie (C10-C12)	µg/L	<10	7	-	-	-	-	-
Minerale olie (C12-C16)	µg/L	<10	7	-	-	-	-	-
Minerale olie (C16-C21)	µg/L	<10	7	-	-	-	-	-
Minerale olie (C21-C30)	µg/L	<15	10,5	-	-	-	-	-
Minerale olie (C30-C35)	µg/L	<10	7	-	-	-	-	-
Minerale olie (C35-C40)	µg/L	<10	7	-	-	-	-	-
Minerale olie totaal (C10-C40)	µg/L	<50	35	-	50	50	325	600
<b>Extra parameters</b>								
som 16 aromatische oplosmiddelen	µg/L			0,77	Geen oordeel mogelijk			

**Legenda**

Nr. Analytico-nr Monster  
 8 12300834 46-1-1

Eindoordeel: Overschrijding Streefwaarde

**Gebruikte afkortingen**

- kleiner dan of gelijk aan Streefwaarde  
 \* groter dan Streefwaarde  
 \*\* groter dan Tussenwaarde  
 \*\*\* groter dan Interventiewaarde

GSSD Gestandaardiseerd gehalte  
 RG Vereiste Rapportagegrens  
 S Streefwaarde  
 T Tussenwaarde  
 I Interventiewaarde

Deze toetsing is uitgevoerd met behulp van BoToVa.

Zie voor info: <http://www.rwsleefomgeving.nl/onderwerpen/bodem-ondergrond/bbk/instrumenten/botova/>

N.B.: de vermelde tussenwaarde is door PAIS berekend en is niet afkomstig uit BoToVa



## Tijdelijk hand.kader PFAS 02-07-2020 Toepassing grond/bagger op landbodem

Uw projectnummer	P01463
Uw projectnaam	Gemeentewerf te Heerde
Uw ordernummer	
Datum monsternamen	13-09-2021
Monsternemer	
Certificaatnummer	2021148975
Startdatum	15-09-2021
Rapportagedatum	21-09-2021

Analyse	Eenheid	1	GSSD		RG Eis	AW	Wonen	Industrie
<b>Bodemtype correctie</b>								
Organische stof		10		#				
Korrelgrootte < 2 µm (Lutum)		25		#				
<b>Voorbehandeling</b>								
Cryogeen malen								
<b>Bodemkundige analyses</b>								
Droge stof	% (m/m)	89.8						
<b>Perfluorkoolwaterstoffen(PFC)</b>								
perfluorbutaan zuur (PFBA)	µg/kg ds	<0.1	0.07	-	0,1	1,4	3	3
perfluorpentaan zuur (PFPeA)	µg/kg ds	<0.1	0.07	-	0,1	1,4	3	3
perfluorhexaan zuur (PFHxA)	µg/kg ds	<0.1	0.07	-	0,1	1,4	3	3
perfluorheptaan zuur (PFHpA)	µg/kg ds	<0.1	0.07	-	0,1	1,4	3	3
perfluoroctaan zuur (PFOA) lineair	µg/kg ds	0.2	0.2	-	0,1	1,9	7	7
perfluoroctaan zuur (PFOA) vertakt	µg/kg ds	<0.1	0.07	-	0,1	1,9	7	7
perfluorononaan zuur (PFNA)	µg/kg ds	<0.1	0.07	-	0,1	1,4	3	3
perfluordecaan zuur (PFDA)	µg/kg ds	<0.1	0.07	-	0,1	1,4	3	3
perfluorundecaan zuur (PFUnDA)	µg/kg ds	<0.1	0.07	-	0,1	1,4	3	3
perfluordodecaan zuur (PFDoA)	µg/kg ds	<0.1	0.07	-	0,1	1,4	3	3
perfluortridecaan zuur (PFTrDA)	µg/kg ds	<0.1	0.07	-	0,1	1,4	3	3
perfluortetradecaan zuur (PFTeDA)	µg/kg ds	<0.1	0.07	-	0,1	1,4	3	3
perfluorhexadecaan zuur (PFHxDA)	µg/kg ds	<0.1	0.07	-	0,1	1,4	3	3
perfluoroctadecaan zuur (PFODa)	µg/kg ds	<0.1	0.07	-	0,1	1,4	3	3
perfluorbutaansulfon zuur (PFBS)	µg/kg ds	<0.1	0.07	-	0,1	1,4	3	3
perfluorpentaansulfon zuur (PFPeS)	µg/kg ds	<0.1	0.07	-	0,1	1,4	3	3
perfluorhexaansulfon zuur (PFHxS)	µg/kg ds	<0.1	0.07	-	0,1	1,4	3	3
perfluorheptaansulfon zuur (PFHpS)	µg/kg ds	<0.1	0.07	-	0,1	1,4	3	3
perfluoroctaansulfon zuur (PFOS) lineair	µg/kg ds	0.2	0.2	-	0,1	1,4	3	3
perfluoroctaansulfon zuur (PFOS) vertakt	µg/kg ds	<0.1	0.07	-	0,1	1,4	3	3
perfluordecaansulfon zuur (PFDS)	µg/kg ds	<0.1	0.07	-	0,1	1,4	3	3
4:2 fluortelomeer sulfon zuur (4:2 FTS)	µg/kg ds	<0.1	0.07	-	0,1	1,4	3	3
6:2 fluortelomeer sulfon zuur (6:2 FTS)	µg/kg ds	<0.1	0.07	-	0,1	1,4	3	3
8:2 fluortelomeer sulfon zuur (8:2 FTS)	µg/kg ds	<0.1	0.07	-	0,1	1,4	3	3
10:2 fluortelomeer sulfon zuur (10:2 FTS)	µg/kg ds	<0.1	0.07	-	0,1	1,4	3	3
N-methylperfluoroctaansulfonamideacetaat (MeFOSAA)	µg/kg ds	<0.1	0.07	-	0,1	1,4	3	3
N-ethylperfluoroctaansulfonamideacetaat (EtFOSAA)	µg/kg ds	<0.1	0.07	-	0,1	1,4	3	3
perfluoroctaansulfonamide (PFOSA)	µg/kg ds	<0.1	0.07	-	0,1	1,4	3	3
N-methylperfluoroctaansulfonamide (MeFOSA)	µg/kg ds	<0.1	0.07	-	0,1	1,4	3	3
8:2 fluortelomeerfosfaatdiester (8:2 diPAP)	µg/kg ds	<0.1	0.07	-	0,1	1,4	3	3
som PFOA (*0,7)	µg/kg ds	0.2	0.2	-	0,1	1,9	7	7
som PFOS (*0,7)	µg/kg ds	0.3	0.3	-	0,1	1,4	3	3

## Legenda

Nr.	Monsternaam	Eurofins nr.
1	A-PFAS	12276961

INDICATIEF Eindoordeel: Voldoet aan achtergrondwaarde

<= rapportagegrens dan wel achtergrondwaarde	-
> achtergrondwaarde	*
> wonen	**
> Industrie	***

Voor toepassingen in grondwaterbeschermingsgebieden is de toepassingseis gelijk aan de bepalinggrens (0,1 µg/kg)

Deze toetsing is NIET met BoToVa uitgevoerd en is indicatief

Eurofins Analytico B.V. is niet verantwoordelijk voor de uitkomst van deze toetsing.

Mocht u een probleem in deze toetsing signaleren, dan verzoeken

wij u vriendelijk dit door te geven aan [pais.helpdesk@eurofins.com](mailto:pais.helpdesk@eurofins.com)

Tijdelijk hand.kader PFAS 02-07-2020 Toepassing grond/bagger op landbodem

Uw projectnummer P01463  
 Uw projectnaam Gemeentewerf te Heerde  
 Uw ordernummer  
 Datum monsternamen 13-09-2021  
 Monsternemer  
 Certificaatnummer 2021150957  
 Startdatum 20-09-2021  
 Rapportagedatum 23-09-2021

Analyse	Eenheid	1	GSSD		RG Eis	AW	Wonen	Industrie
<b>Bodemtype correctie</b>								
Organische stof		10		#				
Korrelgrootte < 2 µm (Lutum)		25		#				
<b>Voorbehandeling</b>								
Cryogeen malen		Uitgevoerd						
<b>Bodemkundige analyses</b>								
Droge stof	% (m/m)	92.9						
<b>PerFluorKoolwaterstoffen(PFC)</b>								
perfluorbutaanzuur (PFBA)	µg/kg ds	<0.1	0.07	-	0,1	1,4	3	3
perfluorpentaanzuur (PFPeA)	µg/kg ds	<0.1	0.07	-	0,1	1,4	3	3
perfluorhexaanzuur (PFHxA)	µg/kg ds	<0.1	0.07	-	0,1	1,4	3	3
perfluorheptaanzuur (PFHpA)	µg/kg ds	<0.1	0.07	-	0,1	1,4	3	3
perfluoroctaanzuur (PFOA) lineair	µg/kg ds	0.3	0.3	-	0,1	1,9	7	7
perfluoroctaanzuur (PFOA) vertakt	µg/kg ds	<0.1	0.07	-	0,1	1,9	7	7
perfluorononaanzuur (PFNA)	µg/kg ds	<0.1	0.07	-	0,1	1,4	3	3
perfluordecaanzuur (PFDA)	µg/kg ds	<0.1	0.07	-	0,1	1,4	3	3
perfluorundecaanzuur (PFUnDA)	µg/kg ds	<0.1	0.07	-	0,1	1,4	3	3
perfluordodecaanzuur (PFDoA)	µg/kg ds	<0.1	0.07	-	0,1	1,4	3	3
perfluortridecaanzuur (PFTrDA)	µg/kg ds	<0.1	0.07	-	0,1	1,4	3	3
perfluortetradecaanzuur (PFTeDA)	µg/kg ds	<0.1	0.07	-	0,1	1,4	3	3
perfluorhexadecaanzuur (PFHxDA)	µg/kg ds	<0.1	0.07	-	0,1	1,4	3	3
perfluoroctadecaanzuur (PFODa)	µg/kg ds	<0.1	0.07	-	0,1	1,4	3	3
perfluorbutaansulfonzuur (PFBS)	µg/kg ds	<0.1	0.07	-	0,1	1,4	3	3
perfluorpentaansulfonzuur (PFPeS)	µg/kg ds	<0.1	0.07	-	0,1	1,4	3	3
perfluorhexaansulfonzuur (PFHxS)	µg/kg ds	<0.1	0.07	-	0,1	1,4	3	3
perfluorheptaansulfonzuur (PFHpS)	µg/kg ds	<0.1	0.07	-	0,1	1,4	3	3
perfluoroctaansulfonzuur (PFOS) lineair	µg/kg ds	0.4	0.4	-	0,1	1,4	3	3
perfluoroctaansulfonzuur (PFOS) vertakt	µg/kg ds	0.2	0.2	-	0,1	1,4	3	3
perfluordecaansulfonzuur (PFDS)	µg/kg ds	<0.1	0.07	-	0,1	1,4	3	3
4:2 fluortelomeer sulfonzuur (4:2 FTS)	µg/kg ds	<0.1	0.07	-	0,1	1,4	3	3
6:2 fluortelomeer sulfonzuur (6:2 FTS)	µg/kg ds	<0.1	0.07	-	0,1	1,4	3	3
8:2 fluortelomeer sulfonzuur (8:2 FTS)	µg/kg ds	<0.1	0.07	-	0,1	1,4	3	3
10:2 fluortelomeer sulfonzuur (10:2 FTS)	µg/kg ds	<0.1	0.07	-	0,1	1,4	3	3
N-methylperfluoroctaansulfonamideacetaat(MeFOSAA)	µg/kg ds	<0.1	0.07	-	0,1	1,4	3	3
N-ethylperfluoroctaansulfonamideacetaat (EtFOSAA)	µg/kg ds	<0.1	0.07	-	0,1	1,4	3	3
perfluoroctaansulfonamide (PFOSA)	µg/kg ds	<0.1	0.07	-	0,1	1,4	3	3
N-methylperfluoroctaansulfonamide (MeFOSA)	µg/kg ds	<0.1	0.07	-	0,1	1,4	3	3
8:2 fluortelomeerfosfaatdiester (8:2 diPAP)	µg/kg ds	<0.1	0.07	-	0,1	1,4	3	3
som PFOA (*0,7)	µg/kg ds	0.4	0.4	-	0,1	1,9	7	7
som PFOS (*0,7)	µg/kg ds	0.6	0.6	-	0,1	1,4	3	3

Legenda

Nr.	Monsternaam	Eurofins nr.
1	K-PFAS1	12283927
INDICATIEF Eindoordeel:		
<= rapportagegrens danwel achtergrondwaarde	-	
> achtergrondwaarde	*	
> wonen	**	
> Industrie	***	

Voor toepassingen in grondwaterbeschermingsgebieden is de toepassingseis gelijk aan de bepalingsgrens (0,1 µg/kg)

Deze toetsing is NIET met BoToVa uitgevoerd en is indicatief  
 Eurofins Analytico B.V. is niet verantwoordelijk voor de uitkomst van deze toetsing.  
 Mocht u een probleem in deze toetsing signaleren, dan verzoeken wij u vriendelijk dit door te geven aan [pais.helpdesk@eurofins.com](mailto:pais.helpdesk@eurofins.com)

## Tijdelijk hand.kader PFAS 02-07-2020 Toepassing grond/bagger op landbodem

Uw projectnummer	P01463
Uw projectnaam	Gemeentewerf te Heerde
Uw ordernummer	
Datum monsternamen	13-09-2021
Monsternemer	
Certificaatnummer	2021150957
Startdatum	20-09-2021
Rapportagedatum	23-09-2021

Analyse	Eenheid	2	GSSD		RG Eis	AW	Wonen	Industrie
<b>Bodemtype correctie</b>								
Organische stof		10		#				
Korrelgrootte < 2 µm (Lutum)		25		#				
<b>Voorbehandeling</b>								
Cryogeen malen		Uitgevoerd						
<b>Bodemkundige analyses</b>								
Droge stof	% (m/m)	90.6						
<b>PerFluorKoolwaterstoffen(PFC)</b>								
perfluorbutaanzuur (PFBA)	µg/kg ds	<0.1	0.07	-	0,1	1,4	3	3
perfluorpentaanzuur (PFPeA)	µg/kg ds	<0.1	0.07	-	0,1	1,4	3	3
perfluorhexaanzuur (PFHxA)	µg/kg ds	<0.1	0.07	-	0,1	1,4	3	3
perfluorheptaanzuur (PFHpA)	µg/kg ds	<0.1	0.07	-	0,1	1,4	3	3
perfluoroctaanzuur (PFOA) lineair	µg/kg ds	<0.1	0.07	-	0,1	1,9	7	7
perfluoroctaanzuur (PFOA) vertakt	µg/kg ds	<0.1	0.07	-	0,1	1,9	7	7
perfluorononaanzuur (PFNA)	µg/kg ds	<0.1	0.07	-	0,1	1,4	3	3
perfluordecaanzuur (PFDA)	µg/kg ds	<0.1	0.07	-	0,1	1,4	3	3
perfluorundecaanzuur (PFUnDA)	µg/kg ds	<0.1	0.07	-	0,1	1,4	3	3
perfluordodecaanzuur (PFDoA)	µg/kg ds	<0.1	0.07	-	0,1	1,4	3	3
perfluortridecaanzuur (PFTrDA)	µg/kg ds	<0.1	0.07	-	0,1	1,4	3	3
perfluortetradecaanzuur (PFTeDA)	µg/kg ds	<0.1	0.07	-	0,1	1,4	3	3
perfluorhexadecaanzuur (PFHxDA)	µg/kg ds	<0.1	0.07	-	0,1	1,4	3	3
perfluoroctadecaanzuur (PFODa)	µg/kg ds	<0.1	0.07	-	0,1	1,4	3	3
perfluorbutaansulfonzuur (PFBS)	µg/kg ds	<0.1	0.07	-	0,1	1,4	3	3
perfluorpentaansulfonzuur (PFPeS)	µg/kg ds	<0.1	0.07	-	0,1	1,4	3	3
perfluorhexaansulfonzuur (PFHxS)	µg/kg ds	<0.1	0.07	-	0,1	1,4	3	3
perfluorheptaansulfonzuur (PFHpS)	µg/kg ds	<0.1	0.07	-	0,1	1,4	3	3
perfluoroctaansulfonzuur (PFOS) lineair	µg/kg ds	<0.1	0.07	-	0,1	1,4	3	3
perfluoroctaansulfonzuur (PFOS) vertakt	µg/kg ds	<0.1	0.07	-	0,1	1,4	3	3
perfluordecaansulfonzuur (PFDS)	µg/kg ds	<0.1	0.07	-	0,1	1,4	3	3
4:2 fluortelomeer sulfonzuur (4:2 FTS)	µg/kg ds	<0.1	0.07	-	0,1	1,4	3	3
6:2 fluortelomeer sulfonzuur (6:2 FTS)	µg/kg ds	<0.1	0.07	-	0,1	1,4	3	3
8:2 fluortelomeer sulfonzuur (8:2 FTS)	µg/kg ds	<0.1	0.07	-	0,1	1,4	3	3
10:2 fluortelomeer sulfonzuur (10:2 FTS)	µg/kg ds	<0.1	0.07	-	0,1	1,4	3	3
N-methylperfluoroctaansulfonamideacetaat (MeFOSAA)	µg/kg ds	<0.1	0.07	-	0,1	1,4	3	3
N-ethylperfluoroctaansulfonamideacetaat (EtFOSAA)	µg/kg ds	<0.1	0.07	-	0,1	1,4	3	3
perfluoroctaansulfonamide (PFOSA)	µg/kg ds	<0.1	0.07	-	0,1	1,4	3	3
N-methylperfluoroctaansulfonamide (MeFOSA)	µg/kg ds	<0.1	0.07	-	0,1	1,4	3	3
8:2 fluortelomeerfosfaatdiester (8:2 diPAP)	µg/kg ds	<0.1	0.07	-	0,1	1,4	3	3
som PFOA (*0,7)	µg/kg ds	0.1	0.1	-	0,1	1,9	7	7
som PFOS (*0,7)	µg/kg ds	0.1	0.1	-	0,1	1,4	3	3

## Legenda

Nr.	Monsternaam	Eurofins nr.
2	K-PFAS2	12283928
INDICATIEF Eindoordeel:		
Voldoet aan achtergrondwaarde		
<= rapportagegrens dan wel achtergrondwaarde	-	
> achtergrondwaarde	*	
> wonen	**	
> Industrie	***	

Voor toepassingen in grondwaterbeschermingsgebieden is de toepassingseis gelijk aan de bepalingsgrens (0,1 µg/kg)

Deze toetsing is NIET met BoToVa uitgevoerd en is indicatief  
Eurofins Analytico B.V. is niet verantwoordelijk voor de uitkomst van deze toetsing.  
Mocht u een probleem in deze toetsing signaleren, dan verzoeken  
wij u vriendelijk dit door te geven aan [pais.helpdesk@eurofins.com](mailto:pais.helpdesk@eurofins.com)

## **Bijlage 7: Historische informatie/ foto's**



## Rapport Bodemloket

### GE024601416 Gemeentewerf

Datum: 27-1-2021







#### Legenda

Locatie



Voortgang onderzoek

-  Gegevens aanwezig, status onbekend
-  Saneringsactiviteit
-  Voldoende onderzocht/gesaneerd
-  Onderzoek uitvoeren
-  Historie bekend

Mijnsteengebieden

-  Mijnsteengebieden Limburg  
Besluit Bodemkwaliteit

# RapportGE024601416 Gemeentewerf

## Inhoud

### 1 Algemeen

#### 1.1 Administratieve gegevens

#### 1.2 Statusinformatie

#### 1.3 Verontreinigende (onderzochte) activiteiten

#### 1.4 Onderzoeksrapporten

#### 1.5 Besluiten

#### 1.6 Saneringsinformatie

#### 1.7 Contactgegevens

### 2 Disclaimer

## 1 Algemeen

Dit rapport is opgesteld met de gegevens uit <http://www.bodemloket.nl>.

### 1.1 Administratieve gegevens

Locatienaam:	Gemeentewerf
Identificatiecode volgens bevoegd gezag:	GE024601416
Locatiecode gemeentelijk BIS:	AA024601416
Adres:	Dorpsstraat 7 Heerde
Gegevensbeheerder:	Heerde

Als de gegevensbeheerder de provincie is, kan er bij de gemeente en/of de omgevingsdienst waar de locatie onder valt meer informatie beschikbaar zijn.

### 1.2 Statusinformatie

Vervolg: uitvoeren NO.

Omschrijving: Er moet op de locatie een nader onderzoek worden uitgevoerd om de omvang en ernst van de vastgestelde verontreiniging te bepalen. De basis voor dit onderzoek is het 'Protocol Nader onderzoek deel 1' (Sdu, 1995) of de 'Richtlijn nader onderzoek' (Sdu, 1995).

### 1.3 Verontreinigende (onderzochte) activiteiten

Omschrijving	Start	Eind
--------------	-------	------

### 1.4 Onderzoeksrapporten

Type	Auteur	Nummer	Datum
Verkennd onderzoek NEN 5740	Klinker	070827DH.510	2007-11-23

### 1.5 Besluiten

Type	Kenmerk	Datum
------	---------	-------

## 1.6 Saneringsinformatie

Bovengronds	Ondergronds	Start	Eind
-------------	-------------	-------	------

## 1.7 Contact

Geen contact informatie beschikbaar voor GE-Heerde

## 2 Disclaimer

De bodeminformatie omvat alleen informatie die bij de provincie en gemeenten bekend is. Wanneer er geen gegevens op de kaart staan kunnen we niet met zekerheid zeggen dat de ondergrond schoon is. Andersom wijzen historische bedrijfsactiviteiten op de kaart niet zonder meer op bodemverontreiniging. Om daar duidelijkheid in te krijgen moet de bodem verder onderzocht worden.

De inhoud van deze bodeminformatiekaart is met de grootste zorg samengesteld. Toch kan het voorkomen dat de informatie verouderd is of onjuistheden bevat. Wij vragen daarvoor uw begrip. Neem voor de meest actuele situatie van een locatie contact op met de gegevensbeheerder van de locatie. De contactgegevens van de gegevensbeheerder staat hierboven.

Uw reactie stellen we op prijs. Het geeft ons gelegenheid de fouten en gebreken te herstellen.

Rijkswaterstaat beheert de website Bodemloket. Vragen over de werking van de website kunt u stellen via onze helpdesk: <http://www.bodemplus.nl/helpdesk>.



## Rapport Bodemloket

### GE024600957 Dorpsstraat 7 Heerde

Datum: 27-1-2021



#### Legenda

Locatie



Voortgang onderzoek

- Gegevens aanwezig, status onbekend
- Saneringsactiviteit
- Voldoende onderzocht/gesaneerd
- Onderzoek uitvoeren
- Historie bekend

Mijnsteengebieden

- Mijnsteengebieden Limburg  
Besluit Bodemkwaliteit



# RapportGE024600957 Dorpsstraat 7 Heerde

## Inhoud

### 1 Algemeen

#### 1.1 Administratieve gegevens

#### 1.2 Statusinformatie

#### 1.3 Verontreinigende (onderzochte) activiteiten

#### 1.4 Onderzoeksrapporten

#### 1.5 Besluiten

#### 1.6 Saneringsinformatie

#### 1.7 Contactgegevens

### 2 Disclaimer

## 1 Algemeen

Dit rapport is opgesteld met de gegevens uit <http://www.bodemloket.nl>.

### 1.1 Administratieve gegevens

Locatienaam:	Dorpsstraat 7 Heerde
Identificatiecode volgens bevoegd gezag:	GE024600957
Locatiecode gemeentelijk BIS:	AA024600957
Adres:	Dorpsstraat 7 Heerde
Gegevensbeheerder:	Heerde

Als de gegevensbeheerder de provincie is, kan er bij de gemeente en/of de omgevingsdienst waar de locatie onder valt meer informatie beschikbaar zijn.

### 1.2 Statusinformatie

Vervolg:

Omschrijving:

### 1.3 Verontreinigende (onderzochte) activiteiten

Omschrijving	Start	Eind
--------------	-------	------

### 1.4 Onderzoeksrapporten

Type	Auteur	Nummer	Datum
BOOT	Hunneman	2001.250	2001-10-01

### 1.5 Besluiten

Type	Kenmerk	Datum
------	---------	-------

## 1.6 Saneringsinformatie

Bovengronds	Ondergronds	Start	Eind
-------------	-------------	-------	------

## 1.7 Contact

Geen contact informatie beschikbaar voor GE-Heerde

## 2 Disclaimer

De bodeminformatie omvat alleen informatie die bij de provincie en gemeenten bekend is. Wanneer er geen gegevens op de kaart staan kunnen we niet met zekerheid zeggen dat de ondergrond schoon is. Andersom wijzen historische bedrijfsactiviteiten op de kaart niet zonder meer op bodemverontreiniging. Om daar duidelijkheid in te krijgen moet de bodem verder onderzocht worden.

De inhoud van deze bodeminformatiekaart is met de grootste zorg samengesteld. Toch kan het voorkomen dat de informatie verouderd is of onjuistheden bevat. Wij vragen daarvoor uw begrip. Neem voor de meest actuele situatie van een locatie contact op met de gegevensbeheerder van de locatie. De contactgegevens van de gegevensbeheerder staat hierboven.

Uw reactie stellen we op prijs. Het geeft ons gelegenheid de fouten en gebreken te herstellen.

Rijkswaterstaat beheert de website Bodemloket. Vragen over de werking van de website kunt u stellen via onze helpdesk: <http://www.bodemplus.nl/helpdesk>.



Deellocatie A: Het voor-/ parkeerterrein



Deellocatie C: Bovengrondse tank met tankplaats en werkplaats



Deellocatie J: Voormalige ondergrondse tanks



Deellocatie K: Overig terrein gemeentewerf





Peilbuis + boring 7



Asbestgat nummer 17



Boring 25 ter plaatse van de werkplaats (deellocatie E)



Boring 42