



2987

# AANVRAAG PAARDENBAK & PAARDENSCHUUR

D 13-03-2018 | Jdj

O Fam. Aelbers



Vrouwenmantel 3 | 2871 NJ Schoonhoven | T 0182 - 32 01 11 | E info@verstoep.nl | [www.verstoep.nl](http://www.verstoep.nl)

■ BOUWADVIES

● ARCHITECTUUR

▲ ONTWIKKELING

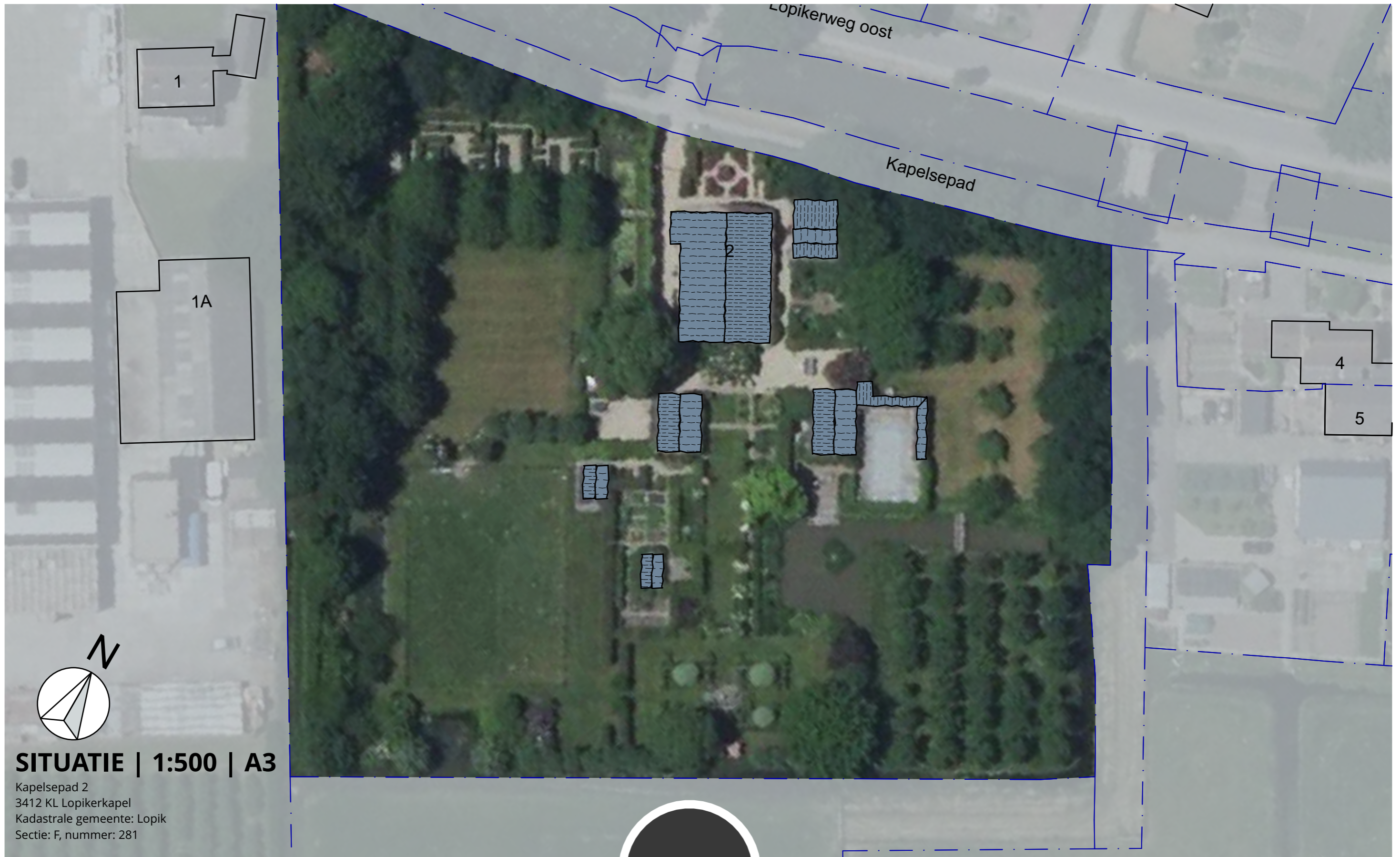

**SITUATIE | 1:500 | A3**

Kapelsepad 2  
3412 KL Lopikerkapel  
Kadastrale gemeente: Lopik  
Sectie: F, nummer: 281



**BESTAANDE SITUATIE**

■ BOUWADVIES    ● ARCHITECTUUR    ▲ ONTWIKKELING



FOTO A



FOTO A (zoom)



FOTO B



FOTO C





**SITUATIE | 1:500 | A3**

Kapelsepad 2  
 3412 KL Lopikerkapel  
 Kadastrale gemeente: Lopik  
 Sectie: F, nummer: 281



**VOORGENOMEN SITUATIE 1:500**



**SITUATIE | 1:500 | A3**

Kapelsepad 2  
 3412 KL Lopikerkapel  
 Kadastrale gemeente: Lopik  
 Sectie: F, nummer: 281

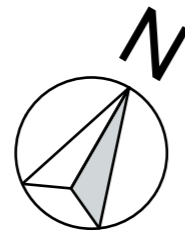

■ BOUWADVIES    ● ARCHITECTUUR    ▲ ONTWIKKELING

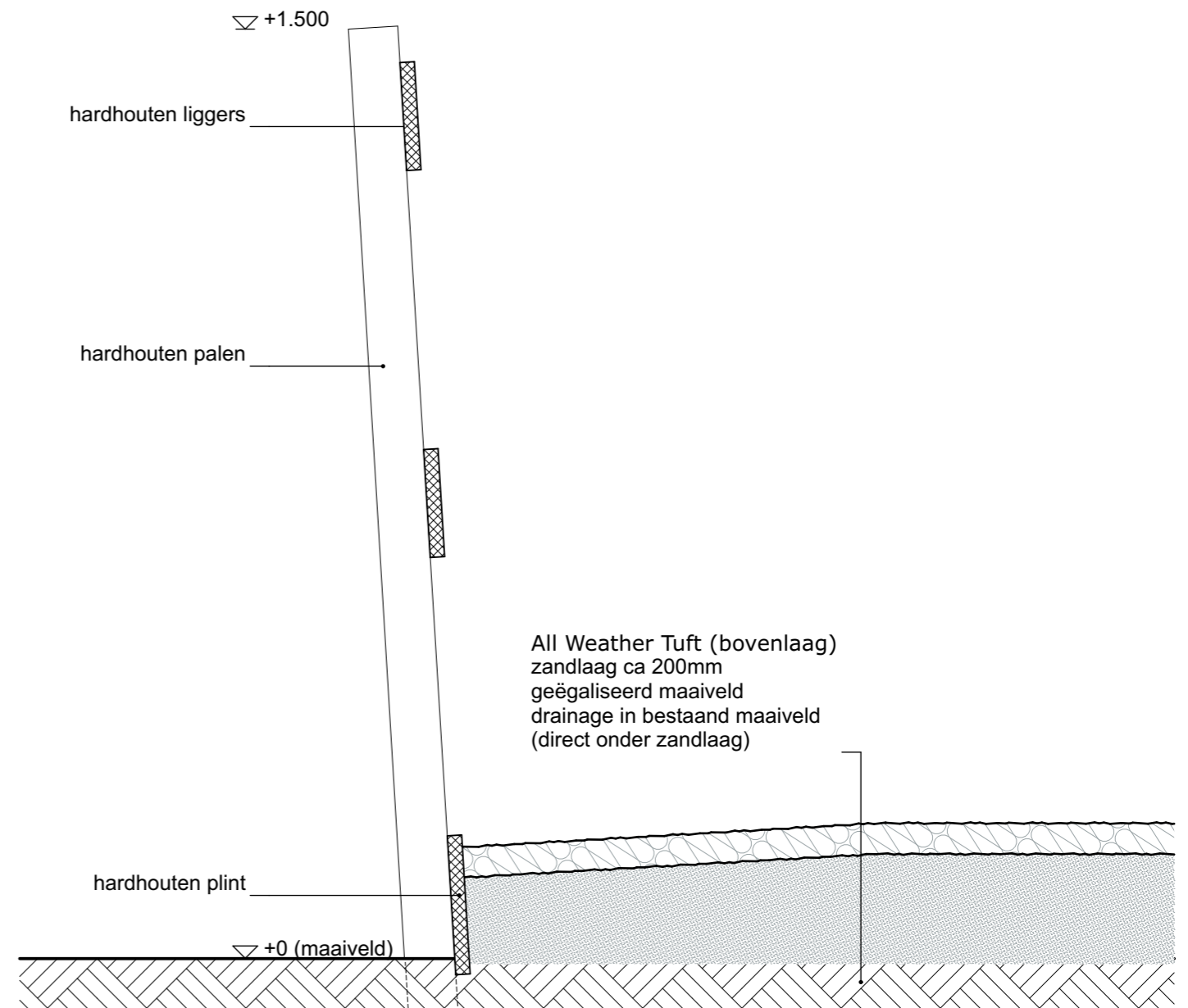

**Doorsnede hekwerk/ bodem**

**PAARDENBAK**

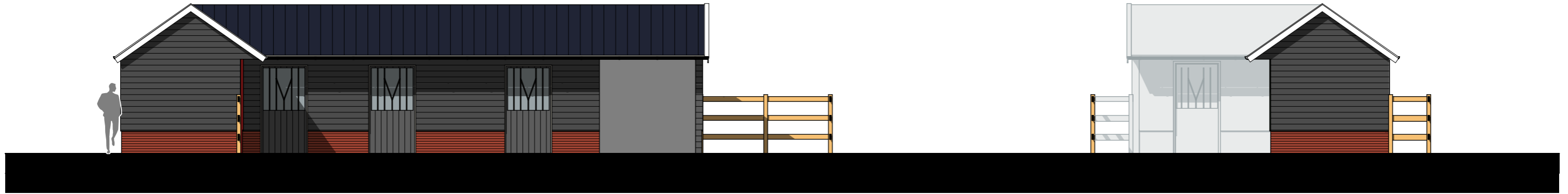

**NOORD-OOSTGEVEL**

**NOORD-WESTGEVEL**

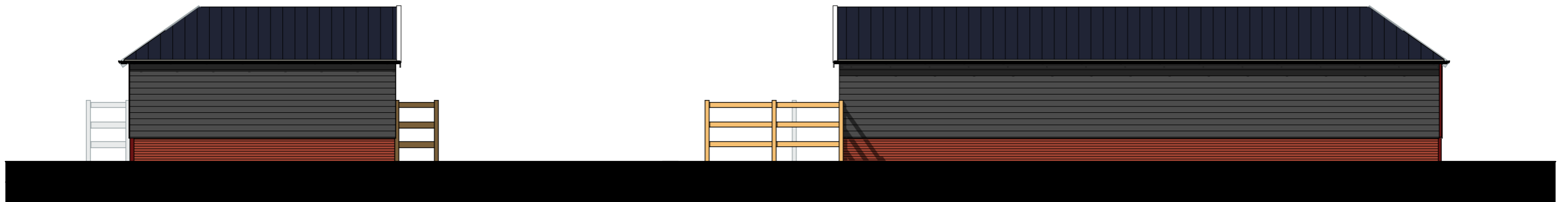

**ZUID-OOSTGEVEL**

**ZUID-WESTGEVEL**

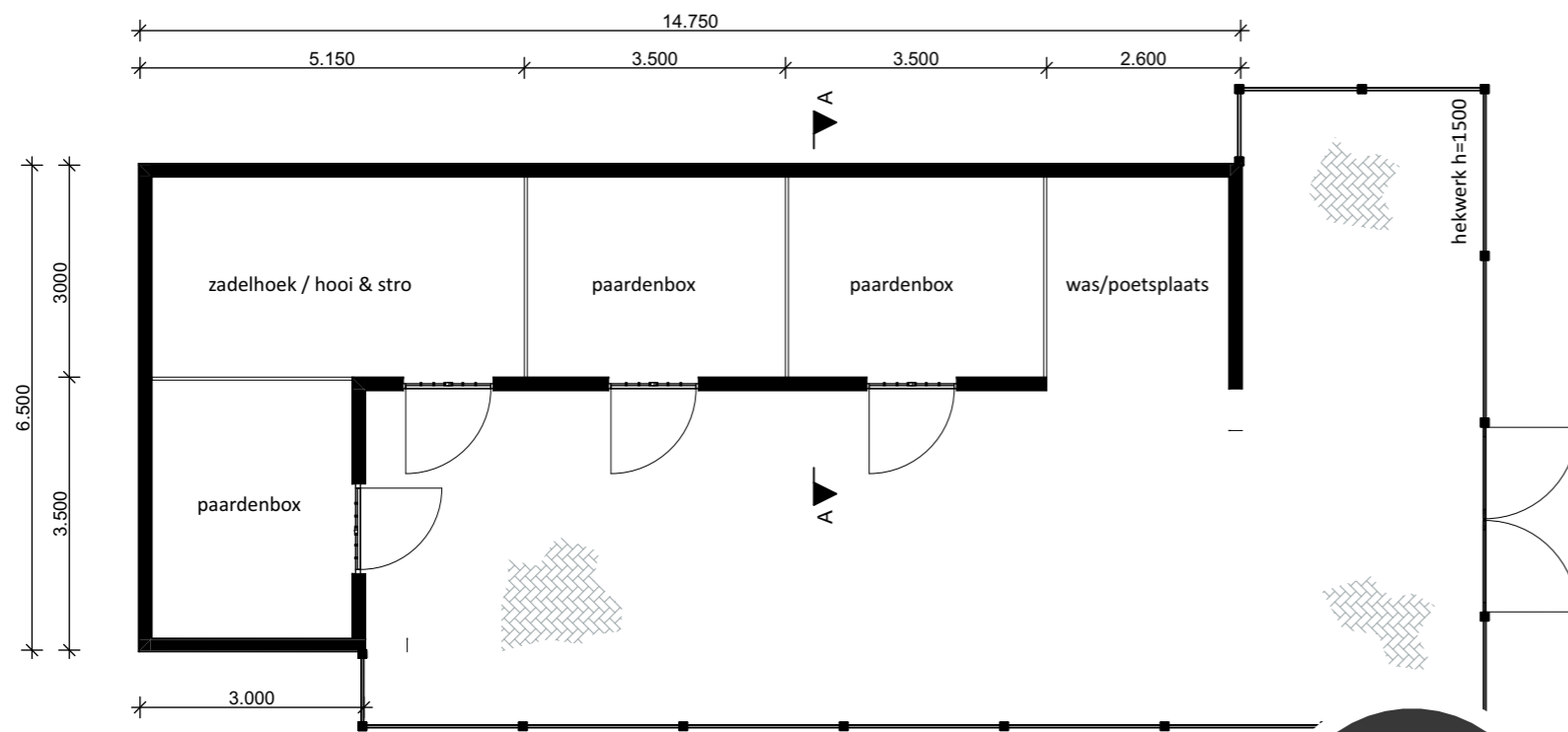

**BEGANE GROND**

**RENVOOI MATERIAAL EN KLEUR**

Gevel	Potdekseldelen	Antraciet
Plint Gevel	Metselwerk	Donkerrood genuanceerd
Kozijnen	Hout	Gebroken wit
Deuren en ramen	Hout	Antraciet
Goten	Zink	Naturel
Overstekken	Hout	Gebroken wit
Hellende daken	OVH pannen	Donker glazura

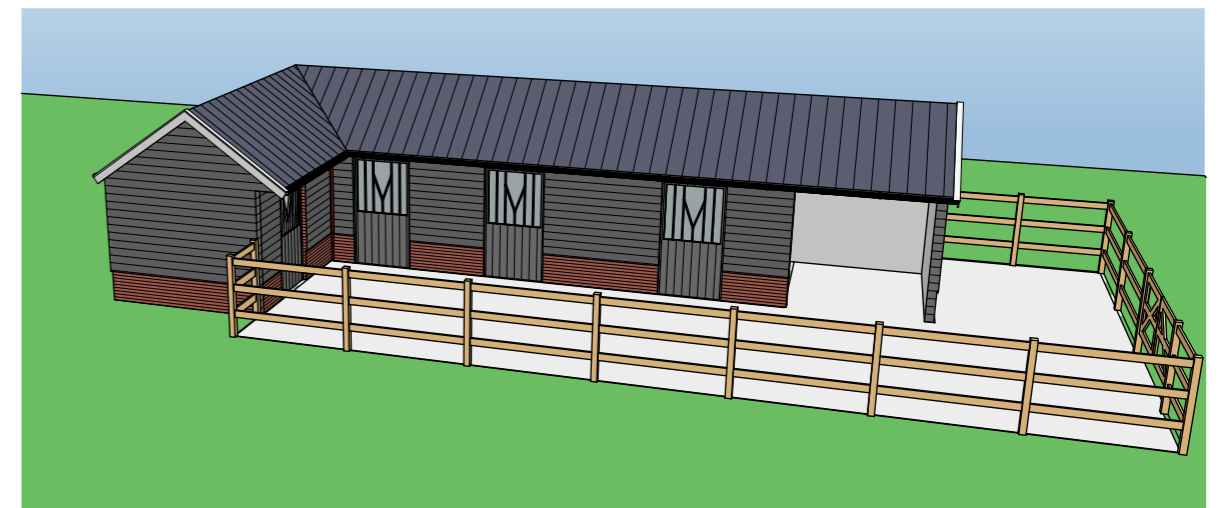

**3d View**

**PAARDENSCHUUR 1:100 | A3**

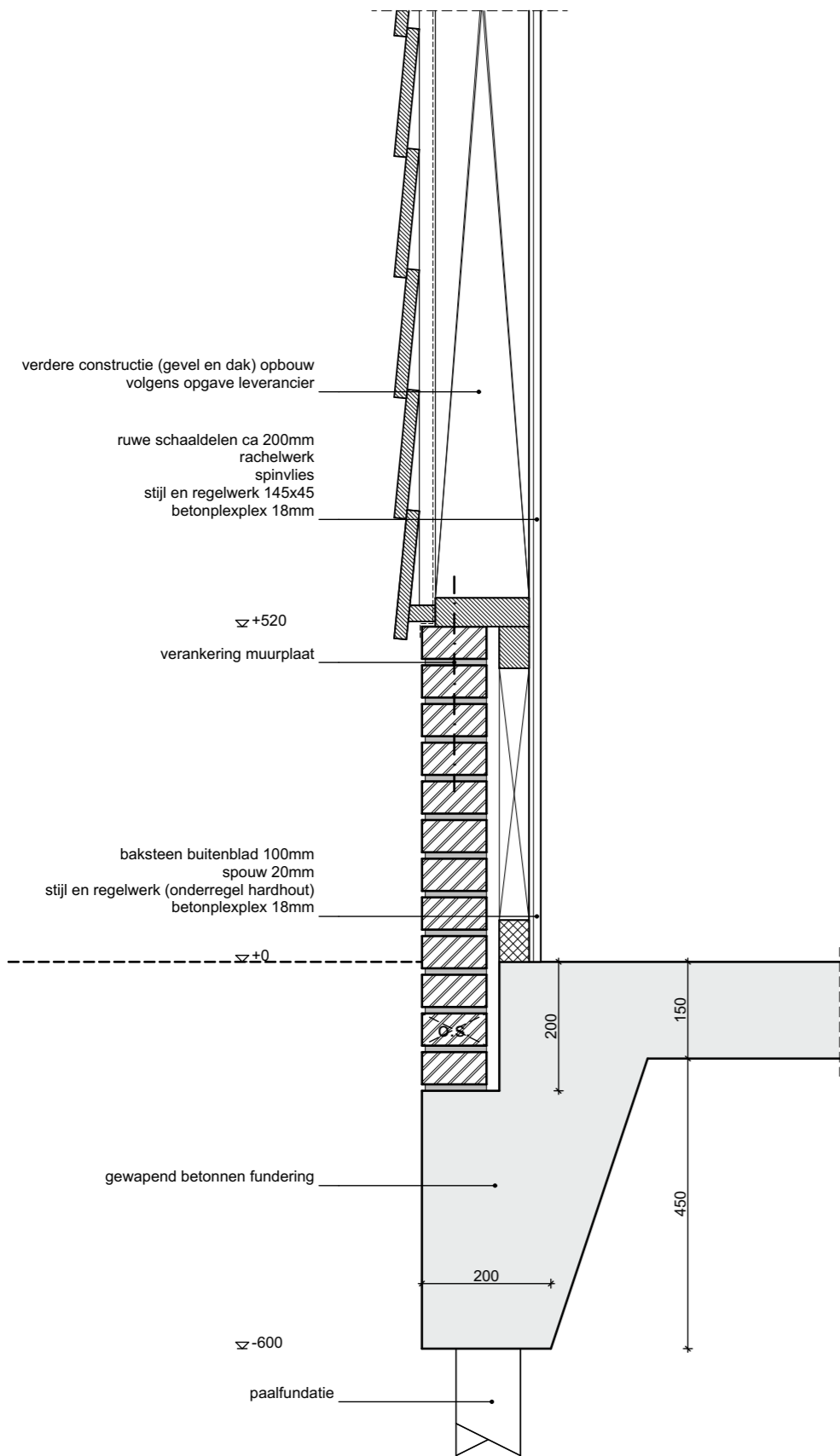

**DETAIL 01**

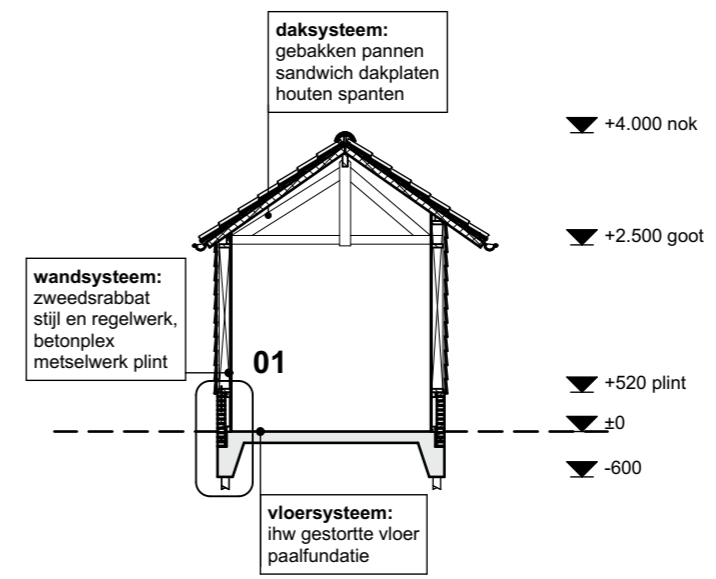

**DOORSNEDE A-A**

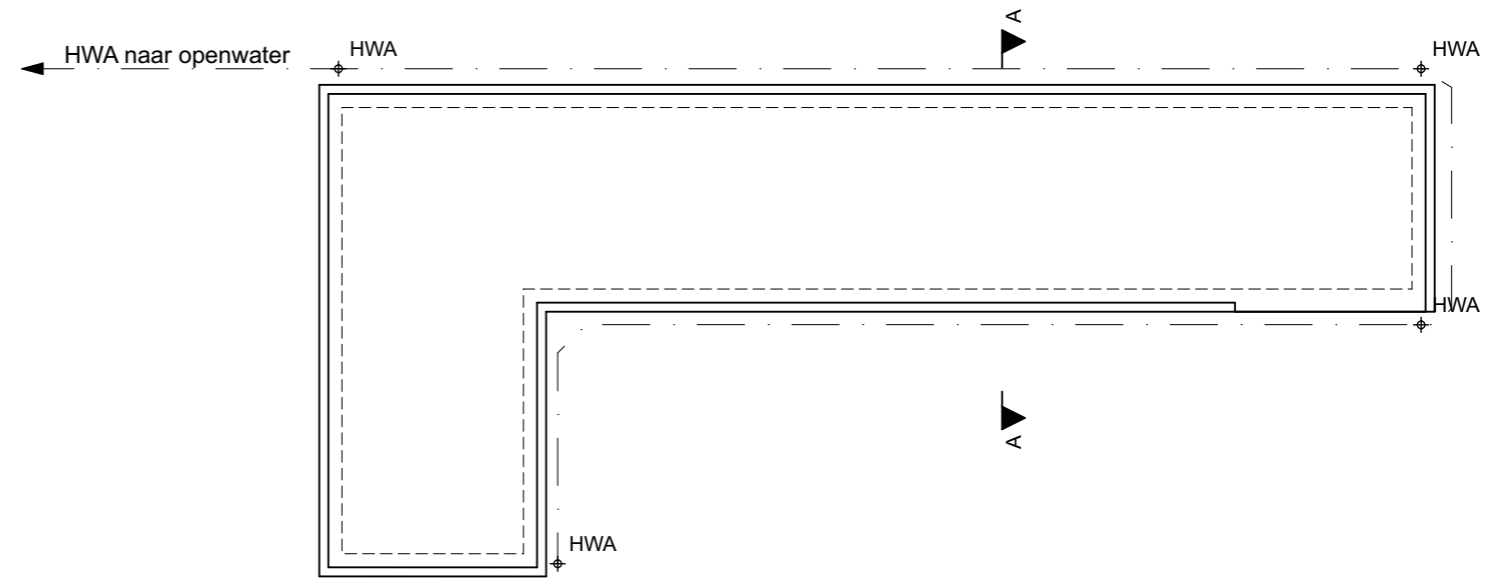

**Fundering**

- Gewapende betonnen funderingsbalken en vloer volgens tekeningen en berekening van de constructeur.
- Heipalen onder de fundatie volgens palenplan en berekening van de constructeur.
- Afwerkvloer zandcement 50mm
- Riolerings- en HWA-leidingen volgens opgave van de installateur, leidingen ophangen aan de fundatie h.o.h. max. 10x de buisdiameter. Leidingen van dikwandig, slagvast PVC.
- T.p.v. de overgang van leidingwerk naar maaiveld een flexibele slang / polderstuk toepassen.

Gevel en dakopbouw volgens tekeningen leverancier

