

Advies Archeologie bestemmingsplanwijziging Oude Wapenveldseweg 1 te Wezep

Het plangebied bestaat uit twee delen. Het noordwestelijke deel is als begraafplaats in gebruik en daar staan veel bomen (loofbomen). Het zuidoostelijke deel is als gemeentewerf in gebruik en kent een aantal opstallen. Tussen de gebouwen is de open ruimte verhard.

Het plangebied is pas in de 19^e eeuw in ontginning genomen. Daarvoor was het onderdeel van de heide waarin diverse stuifduinen lagen. Op de historische kaart van De Man uit 1806 is dit mooi te zien. Ten oosten van het plangebied worden de landbouwgronden aan de zuidzijde begrenst door deze zandduinen.

Voor het noordwestelijke deel wordt geen archeologisch onderzoek verlangd. De bodem is door het gebruik als begraafplaats zodanig geroerd dat hier geen archeologische waarden worden verwacht.

De bodem van het plangebied dat in gebruik is geweest als gemeentewerf is door de bouw van de opstallen voor een groot deel geroerd. Bij het schrijven van dit archeologische advies is niet bekend of er ondergrondse tanks in de grond zitten en welke andere bodemroerende activiteiten (tbv kabels, leidingen etc) hebben plaats gevonden. Veelal blijken dit soort terreinen grotendeels verstoord te zijn en is de verwachting op het aantreffen van archeologische waarden nihil. Eventueel aanwezige waarden zouden zich direct onder het maaiveld hebben bevonden.

Daarom wordt ook voor het zuidoostelijke deel van het plangebied geen archeologisch onderzoek aanbevolen.

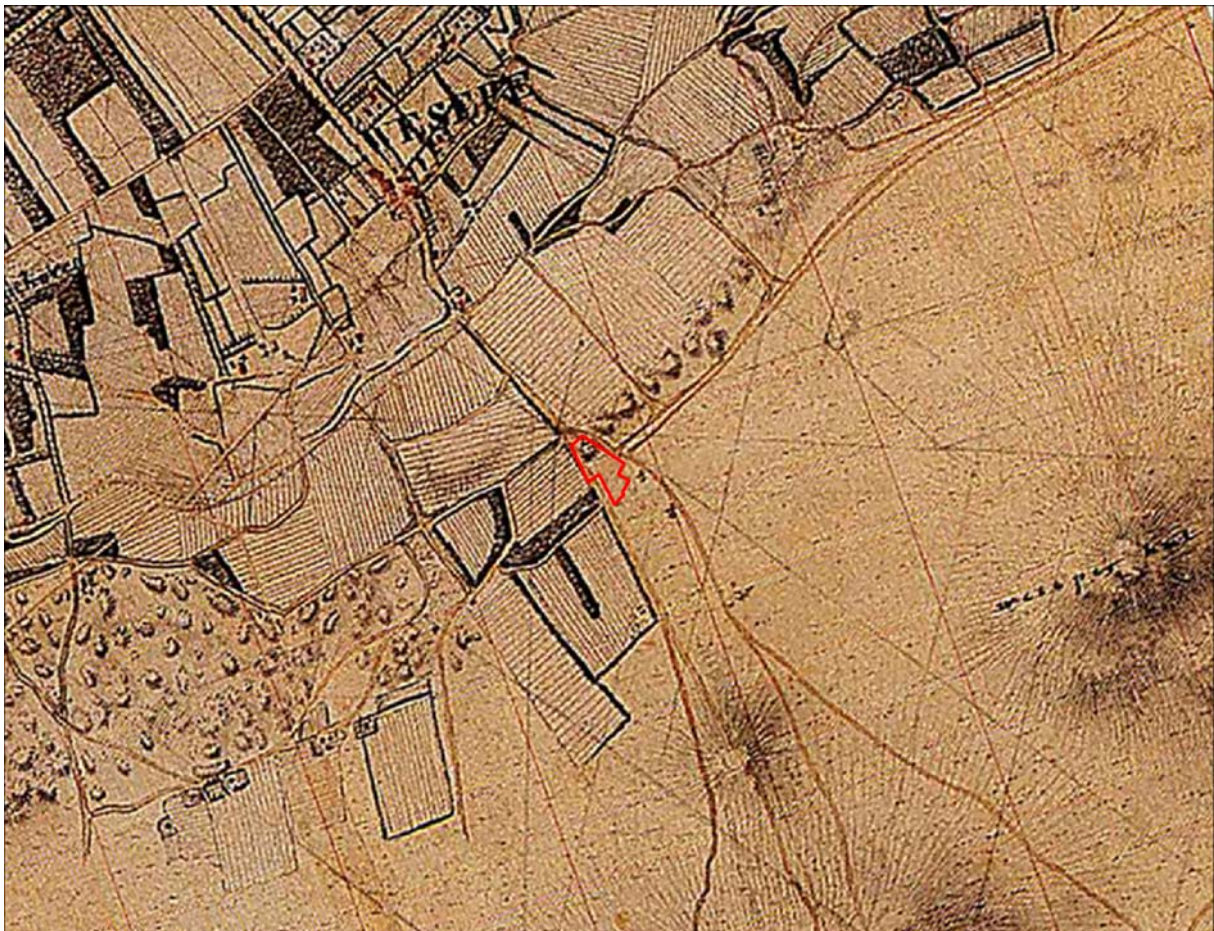

Historische kaart van De Man (1806). In rood is het plangebied aangegeven.