



FF SOLUTIONS

RI-Buitenbouw B.V.

**Quick scan
flora en fauna
Ontwikkeling 'Groot Hellerweg 4a'
te Putten**

Oplossingen flora en fauna binnen het wettelijk kader



FF Solutions is een merknaam
onder RI-Buitenbouw B.V.
Duijhuis 34, 3862 JC te Nijkerk

info@ri-buitenbouw.nl
info@bouwbulderweg.nl
06-51098912

Rabobank IBAN NL 10RABO0324421516
BTW-nr. 8521 84 657 B01
KvK 000026098083



Quick scan inventarisatie lijst flora en fauna Ontwikkeling 'Groot Hellerweg 4a' te Putten

Opdrachtgever:

- De heer G.A. van den Ham
- Groot Hellerweg 4a
- 3882 ME Putten

Opdrachtnemer

- FF Solutions
- Duifhuis 34
- 3862 JG Nijkerk

Adres projectlocatie

- Groot Hellerweg 4a
- te Putten

Ecologische inventarisatie is uitgevoerd door:

- Dhr. N. de Graaf en Dhr. H. Bouw

Datum van opname:

- 2 febr. 2018

Relevante kwalificatie dhr. N. de Graaf:

- Opleiding flora en fauna inspecteur
- VMBO dierhouderij en techniek

Relevante kwalificatie dhr. H. Bouw:

- Gecertificeerd flora en fauna inspecteur
- Ecologie, Flora en fauna wetgeving Ruimtelijke ontwikkeling niveau -3-

Status van de rapportage:

- Definitief

Ecologische rapportage is opgesteld door:

- Dhr. G.R. Bouw
- Ecoloog

Relevante kwalificatie dhr. G.R. Bouw

- Ecologie, Flora en fauna wetgeving Ruimtelijke ontwikkeling niveau -3-
- Ecologie, Flora en fauna wetgeving Ruimtelijke ontwikkeling niveau -4-

Datum rapportage opstelling

- 15 februari 2018

Paraaf dhr. H. Bouw:

Paraaf dhr. G.R. Bouw

Oplossingen flora en fauna binnen het wettelijk kader





Kennismaken met FF Solutions

FF Solutions 'Flora en Fauna'

FF Solutions is een Eco consultancy die zich heeft toegelegd op het in kaart brengen van voorkomende ecologische vraagstukken die bij ruimtelijke ontwikkelingen (R.O.) zich kunnen voordoen. FF Solutions is voorzien van de laatste kennis op het gebied van ruimtelijke ontwikkeling met betrekking tot de Wet natuurbescherming (Wnb). Ten behoeve van de uitwerking van de Wet natuurbescherming hanteert FF Solutions een gedragscode 'Zorgvuldig handelen Wet natuurbescherming Ruimtelijke Ontwikkeling & Inrichting', goedgekeurd door het RVO (rijksdienst voor ondernemend Nederland), opgesteld door Stadswerk, die opdrachtgevers en andere belanghebbenden een basis biedt om de leden aan te spreken op de kwaliteit van hun werk.

FF Solutions 'Boomtechniek'

FF Solutions is een consultancy die zich heeft toegelegd op het o.a. in kaart brengen van voorkomende boom vraagstukken die bij ruimtelijke ontwikkelingen zich kunnen voordoen. FF Solutions is voorzien van de laatste kennis op het gebied van boomtechniek met betrekking tot wet en regelgeving en groeiomstandigheden van de boom. De kennis is getoetst onder Europees toezicht, het EAC. Middels een puntensysteem wordt de kennis en kwaliteit van de kennis op pijl gehouden en geborgd. FF Solutions onderhoudt de vereiste kwalificaties, waardoor de certificering geborgd blijft.

FF Solutions 'Landschappelijke inpassingen'

FF Solutions is een consultancy die zich heeft toegelegd op het onder andere in kaart brengen en tekenen van landschappelijke inrichting plannen die bij ruimtelijke ontwikkelingen toegepast kunnen worden. FF Solutions is voorzien van kennis op het gebied van landschappelijke inpassingen met betrekking tot het in kaart brengen van gebied eigen natuurwaarden. FF Solutions onderhoudt de benodigde kennis door continu zich te blijven verdiepen in natuurwaarden die gesteld worden aan bepaalde gebieden. FF Solutions onderhoudt dan ook diverse kwalificaties die aan dit onderwerp zijn gerelateerd.

Oplossingen flora en fauna binnen het wettelijk kader

FF Solutions is een merknaam
onder RI-Buitenbouw B.V.
Duijhuis 34, 3862 JC te Nijkerk

info@ri-buitenbouw.nl
info@bouwbulderweg.nl
06-51098912

Rabobank IBAN NL 10RABO0324421516
BTW-nr. 8521 84 657 B01
KvK 000026098083



INHOUDSOPGAVE

1 INLEIDING	5
1.1 Methoden	5
1.2 Betrouwbaarheid	5
2 GEBIEDSBESCHRIJVING	6
2.1 Huidig gebruik onderzoekslocatie en omgeving	6
2.2 Toekomstig gebruik van de onderzoekslocatie en voorgenomen ingrepen	6
2.3. Topografische ligging	7
3. VELDONDERZOEK	9
3.1 Soortenonderzoek binnen de projectlocatie	9
3.2 Natura 2000	10
3.3 Ecologische Hoofdstructuur(NNN)	11
3.4 Ander beleidsmatig beschermd gebied	11
3.5 Samenvatting van de veld gegevens;	13
4 ONDERZOEKRESULTATEN VERSUS WNB	14
4.1 Inleiding	14
4.2 Vogels	14
4.3 Vleermuizen	16
4.4 Overige zoogdieren	17
4.5 Reptielen, amfibieën en vissen	17
4.6 Ongewervelden	18
4.7 Vaatplanten	18
5 TOETSING AAN WET- EN REGELGEVING	19
5.1 Inleiding	19
5.2 Broedvogels categorie 1 t/m 4	19
5.3 Broedvogels algemeen, categorie -5-	19
5.4 Vleermuizen	20
5.5 Zoogdieren	20
5.6 Reptielen, amfibieën en vissen	21
5.7 Insecten	21
5.8 Vaatplanten	22
5.9 Algemene zorgplicht	22
5.10 Noodzaak tot nader onderzoek	22
5.11 Gebiedsbescherming	22
6 SAMENVATTING EN CONCLUSIES	23
6.1 Eind Conclusie.	25
7 BIJLAGEN	26
Bijlage 1: Literatuur	26
Bijlage 2: Verklarende woordenlijst	27
Bijlage 3: Over FF Solutions	29
Bijlage 4: Toepassing van de natuurwetgeving	30
Bijlage 5: Foto's	33

Oplossingen flora en fauna binnen het wettelijk kader





1 INLEIDING

FF Solutions heeft van de heer G.A. van den Ham opdracht gekregen voor het uitvoeren van een quickscan flora en fauna aan het Groot Hellerweg 4a te Putten.

De quickscan flora en fauna is uitgevoerd in het kader van de sloop van de gebouwen en de herontwikkeling van de onderzoekslocatie.

De quickscan flora en fauna heeft als doel in te schatten of er op de onderzoekslocatie planten- en diersoorten aanwezig of te verwachten zijn die volgens de Wet natuurbescherming een beschermde status hebben en die mogelijk verstoring kunnen ondervinden door de voorgenomen ingreep. Tevens is beoordeeld of de voorgenomen ingreep invloed kan hebben op gebieden die een beleidsmatige bescherming genieten of deel uitmaken van het Natuurnetwerk Nederland (NNN).

FF Solutions verklaart ten behoeve van de onderzoekslocatie niet eerder betrokken te zijn geweest voor ecologische advisering of ecologisch onderzoek.

Voor zover bij de opdrachtgever bekend, is er niet eerder ecologisch onderzoek op de onderzoekslocatie uitgevoerd.

1.1 Methoden

Bij de beoordeling van het plangebied is een bronnenonderzoek verricht naar het voorkomen van beschermde soorten en de ligging van beschermde gebieden in de regio. Daarvoor zijn diverse verspreidingsatlassen geraadpleegd. Voor de ligging van beschermde gebieden is gebruik gemaakt van de website van het ministerie van economische zaken, 'Beschermde natuur in Nederland, soorten en gebieden in wetgeving en beleid' en digitale atlanten van de betreffende provincie. Middels veldonderzoek op sporen en verblijfplaatsen is een inschatting gemaakt welke soorten er binnen de projectlocatie zijn te verwachten. Daarbij is gelet op de daadwerkelijke aanwezigheid van beschermde soorten en indirecte aanwezigheid in de vorm van sporen (verblijfplaatsen, wissels, uitwerpselen, pootafdrukken en dergelijke). Verder is het terrein beoordeeld op de geschiktheid voor beschermde soorten (habitatbeoordeling).

1.2 Betrouwbaarheid

Dit onderzoek is op zorgvuldige wijze uitgevoerd conform de toepasselijke en van kracht zijnde regelgeving ten aanzien van natuurwetgeving. Het onderzoek betreft een momentopname en geeft een inschatting van de geschiktheid van de onderzoekslocatie voor beschermde soorten. Het incidenteel voorkomen van beschermde soorten is echter nooit met zekerheid te voorspellen. FF Solutions accepteert derhalve op voorhand geen aansprakelijkheid ten aanzien van mogelijke beslissingen die de opdrachtgever naar aanleiding van het door FF Solutions uitgevoerde onderzoek neemt. In het algemeen kan gesteld worden dat een quickscan geldig is voor een periode van 2 tot 3 jaar, tenzij in deze periode de ecologische omstandigheden wezenlijk zijn veranderd en/of de Wet natuurbescherming dan wel inzichten hieromtrent zijn gewijzigd. Bij uitstel van de uitvoering van een project met meer dan 3 jaar verdient het aanbeveling de resultaten van de quickscan opnieuw te toetsen.

Oplossingen flora en fauna binnen het wettelijk kader

FF Solutions is een merknaam
onder RI-Buitenbouw B.V.
Duijhuis 34, 3862 JC te Nijkerk

info@ri-buitenbouw.nl
info@bouwbulderweg.nl
06-51098912

Rabobank IBAN NL 10RABO0324421516
BTW-nr. 8521 84 657 B01
KvK 000026098083



2 GEBIEDSBESCHRIJVING

2.1 Huidig gebruik onderzoekslocatie en omgeving

De projectlocatie bestaat uit een voormalige boerderij gelegen in het buitengebied van Putten en is omringd door boerderijen, akkerland en weiland met agrarische bestemming. Het gebied is bestaat uit sterk verkavelde landerijen omringd met sloten. De onderzoekslocatie omvat een woning, drie aaneengesloten koeienschuren, een voorraadschuur en schuur voor algemeen gebruik. De koeienschuren en voorraadschuur zijn opgetrokken uit gemetselde muren zonder spouw en voorzien van golfplaten dakbedekking bestaande uit vermoedelijk asbest. De golfplaten dakbedekking op een houten constructie verkeert in een degelijke staat. De daken zijn aan de binnenzijde van het gebouw voorzien van isolerend plaatmateriaal. Op sommige plaatsen zijn isolatiedelen los of afwezig. De ruimte tussen de muren en de dakbeplating kan dienen als invliegopening voor vogels en/of vleermuizen. Deze ruimten zijn rondom alle schuren gesloten met houten plaatmateriaal waardoor het gebouw op deze plaats geen invliegopeningen biedt. De nok van de koeienschuren zijn over de volle lengte voorzien een ventilatiestrook. De koeienstallen en de voorraadschuur zijn leeg en buiten gebruik.

2.2 Toekomstig gebruik van de onderzoekslocatie en voorgenomen ingrepen

De initiatiefnemer is voornemens de schuren binnen de projectlocatie te slopen om ruimte te maken voor een nieuw te bouwen pand. Binnen de ruimtelijke ontwikkeling blijft de woning ongewijzigd. De voorgenomen ontwikkeling maakt deel uit van een bestemmingswijziging waarin de bedrijfsactiviteiten worden beëindigd en/of omgevormd. Een deel van de ruimte wordt benut voor een nieuwe niet bedrijfsmatige ontwikkeling.

Detailgegevens omtrent de toekomstige inrichting van de onderzoekslocatie en de situering van het te bouwen terrein zijn bij FF Solutions niet bekend.

Op de volgende pagina is de topografische ligging van de onderzoekslocatie afgebeeld in figuur 1a en 1b en de tekening van de projectlocatie in figuur 1c.

Oplossingen flora en fauna binnen het wettelijk kader



2.3. Topografische ligging

Figuur 1a. Topografische ligging van de onderzoekslocatie



Figuur 1b. Topografische ligging van de onderzoekslocatie



Oplossingen flora en fauna binnen het wettelijk kader

FF Solutions is een merknaam
onder RI-Buitenbouw B.V.
Duijhuis 34, 3862 JC te Nijkerk

info@ri-buitenbouw.nl
info@bouwbulderweg.nl
06-51098912

Rabobank IBAN NL 10RABO0324421516
BTW-nr. 8521 84 657 B01
KvK 000026098083



Figuur 1c. Tekening van de projectlocatie.

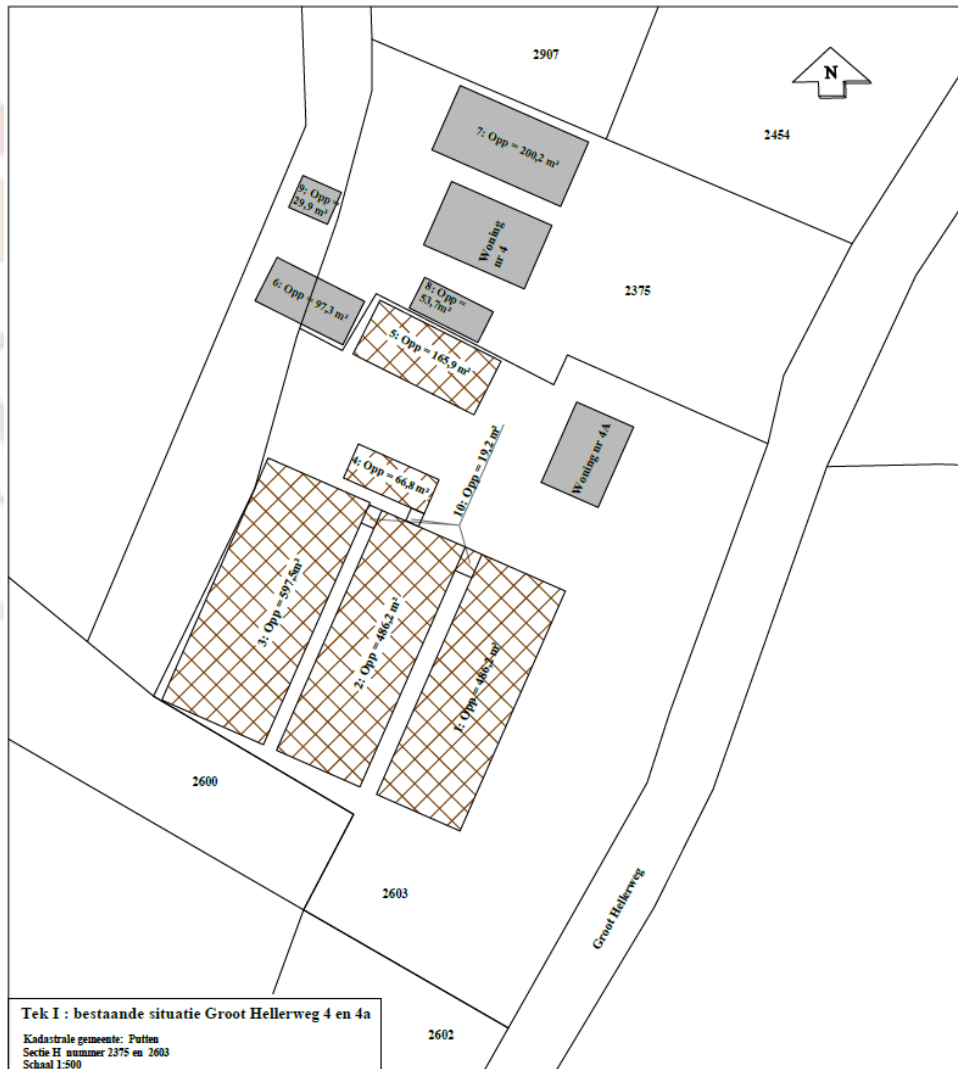

Renvooi Terrein inrichting			
	Tuin		Aan te leggen houtingel
	Weide		Te planten boom
	Wegverharding		Bestaande boom
	Bestaande groenstructuur		Bestaande sloot
Renvooi gebouwen			
	bestaande bebouwing		
	bebouwing nieuw		
	Te slopen bebouwing		

Oplossingen flora en fauna binnen het wettelijk kader





3. VELDONDERZOEK

3.1 Soortenonderzoek binnen de projectlocatie

In dit veldonderzoek is de projectlocatie onderzocht op vestigingsplaatsen van mogelijk gevestigde flora en/of fauna. Hierbij is ook de directe omgeving onderzocht op mogelijke en potentiële vestigingsplaatsen en/of biotopen van beschermde soorten.

De inventarisatie is met name gericht op de schuren met een agrarische bestemming gelegen Groot Hellerweg 4a te Putten.

De projectlocatie is gelegen in het buitengebied van Putten is omringd door weiland en akkerland. Deze omgeving vormt een geschikt foerageergebied voor de Vleermuis.

Locatie 1. 2. en 3. (Zie figuur 2.) De daken zijn aan de binnenzijde van de koeischuren voorzien van isolerend plaatmateriaal. Op de plaatsen waar isolatiedelen los of afwezig zijn, zijn geen nest- en/of verblijfplaatsen vastgesteld van beschermde soorten of sporen van deze soorten.

Onder het dak van schuur 1. is een nest- en/of verblijfplaatsen van de Boerenzwaluw vastgesteld. Op basis van mededelingen van de bewoner van de onderzoekslocatie bieden de schuren gedurende de zomermaanden habitat aan in- en uitvliegende boerenzwaluwen. De schuren zijn koud en tochtig. Het is redelijkerwijs uit te sluiten dat de koeischuren habitat bieden aan vleermuizen. Ten tijde van het onderzoek zijn in de koeischuren geen andere nest- en/of verblijfplaatsen vastgesteld van beschermde soorten of sporen van deze soorten.

Locatie 4. In de voorraadschuur zijn geen nest- en/of verblijfplaatsen vastgesteld van beschermde soorten of sporen van deze soorten. De binnenzijde van het gebouw is vochtig en het gebouw is tochtig. Bovendien zijn in de voorraadschuur een aantal katten huisvest. Het is redelijkerwijs uit te sluiten dat de voorraadschuur habitat biedt aan beschermde soorten.

Locatie 5. De schuur voor algemeen gebruik wordt dagelijks gebruikt. Het is redelijkerwijs uit te sluiten dat het gebouw habitat biedt voor beschermde soorten. Mogelijk biedt het gebouw habitat voor een algemene broedvogel, maar dit is niet vastgesteld.

Oplossingen flora en fauna binnen het wettelijk kader

FF Solutions is een merknaam
onder RI-Buitenbouw B.V.
Duijhuis 34, 3862 JC te Nijkerk

info@ri-buitenbouw.nl
info@bouwbulderweg.nl
06-51098912

Rabobank IBAN NL 10RABO0324421516
BTW-nr. 8521 84 657 B01
KvK 000026098083



Figuur 2: Aanduiding van waarnemingen



1. Koeienschuren leeg en buiten gebruik, bestemd voor sloop, nest boerenwaluw
2. en 3. Koeienschuren leeg en buiten gebruik, bestemd voor sloop
4. Voorraadschuur leeg en buiten gebruik, bestemd voor sloop
5. Schuur voor algemeen gebruik, bestemd voor sloop

3.2 Natura 2000

De onderzoekslocatie is niet gelegen binnen de grenzen dat aangewezen is als Natura 2000-gebied. Het meest nabijgelegen Natura 2000-gebied, Arkemheen, bevindt zich op ruim 3 kilometer afstand ten zuiden van de onderzoekslocatie.

In figuur 3 is de ligging van de onderzoekslocatie ten opzichte van het Natura 2000-gebied weergegeven.

Oplossingen flora en fauna binnen het wettelijk kader





3.3 Ecologische Hoofdstructuur(NNN)

De onderzoekslocatie is niet gelegen binnen de grenzen dat aangewezen is als NNN-gebied. Wel grenst de onderzoekslocatie aan de westzijde direct aan het NNN-gebied Veldbeek - Oldenaller. Dit gebied heeft onder andere als kernkwaliteiten:

- Samenhang in bos, heide, schraalland, beken en landschapselementen in een gordel tussen de Veluwe en de Utrechtse Heuvelrug;
- Vochtig zandgebied met bos, heide en beekdalen;
- Verbinding voor o.a. das, vlinders en reptielen en
- Rust, ruimte en donkerte.

Het aangrenzende NNN-gebied bestaat uit grasland en verspreide bossages. De projectlocatie maakt geen deel uit van de Groene ontwikkelingszone. Wel grenst de projectlocatie aan de westzijde direct aan de Groene ontwikkelingszone dat deel uitmaakt van het gebied Veldbeek – Oldenaller.

In figuur 4 is de ligging van de onderzoekslocatie ten opzichte van het NNN en de Groene ontwikkelingszone weergegeven.

3.4 Ander beleidsmatig beschermd gebied

De onderzoek locatie is niet gelegen binnen de grenzen dat aangewezen is als ander beleidsmatig beschermd gebied.

Oplossingen flora en fauna binnen het wettelijk kader

FF Solutions is een merknaam
onder RI-Buitenbouw B.V.
Duijhuis 34, 3862 JC te Nijkerk

info@ri-buitenbouw.nl
info@bouwbulderweg.nl
06-51098912

Rabobank IBAN NL 10RABO0324421516
BTW-nr. 8521 84 657 B01
KvK 000026098083



Figuur 3. Ligging onderzoekslocatie ten opzichte van de Natura 2000-gebied, geel.



Figuur 4. Ligging onderzoekslocatie ten opzichte van de NNN.



Oplossingen flora en fauna binnen het wettelijk kader

FF Solutions is een merknaam
onder RI-Buitenbouw B.V.
Duijhuis 34, 3862 JC te Nijkerk

info@ri-buitenbouw.nl
info@bouwbulderweg.nl
06-51098912

Rabobank IBAN NL 10RABO0324421516
BTW-nr. 8521 84 657 B01
KvK 000026098083



3.5 Samenvatting van de veld gegevens;

Tabel 1: Veld onderzoek inventarisatie ontwikkeling 'Groot Hellerweg 4a' te Putten, opgesteld 26-01-2018

	2-02-2018	2-02-2018	2-02-2018	2-02-2018	2-02-2018
	Te verwachten soorten /geschiktheid van habitat binnen de projectlocatie	Visuele waarnemingen zonder verblijfplaats binnen de projectlocatie	Visueel waargenomen verblijfplaatsen binnen de projectlocatie	Te verwachten verblijfplaatsen binnen de projectlocatie	Te nemen en/of genomen actie binnen het verkennend onderzoek
Broedvogels algemeen	ja	nee	Boerenzwaluw		
Broedvogels jaar rond beschermd	mogelijk	nee	nee	nee	
Vleermuizen	mogelijk	nee	nee	nee	
Vleermuizen foerageergebied	nee	nee	nee	nee	
Vleermuizen vliegroutes	nee	nee			
Amfibieën	nee	nee	nee	nee	
Reptielen	nee	nee	nee	nee	
Vissen	nee	nee	nee	nee	
Libellen en dagvlinders	nee	nee	nee	nee	
Ongewervelden	nee	nee	nee	nee	
Vaatplanten	nee	nee	nee	nee	
Grondgebonden zoogdieren	nee				
Gebied bescherming		Gebied aanwezigheid			
Natura 2000		>3 km afstand			
Andere beleidsmatig beschermde gebieden		Geen, > 5 km			
NNN		Direct aangrenzend			

Oplossingen flora en fauna binnen het wettelijk kader





4 ONDERZOEKRESULTATEN VERSUS WNB

4.1 Inleiding

In dit hoofdstuk wordt op basis van de aanwezige habitat / verblijfsmogelijkheden en verspreidingsgegevens beschreven welke beschermde soorten binnen de onderzoekslocatie kunnen voorkomen. Afhankelijk van de soort wordt ingegaan op de potentiële aanwezigheid van vaste rust- en verblijfplaatsen, foerageergebied en verbindingroutes. Indien van toepassing wordt tevens beoordeeld of de voorgenomen plannen een verstrend effect kunnen hebben op de mogelijk aanwezige beschermde soorten.

4.2 Vogels

Broedvogels (categorie -1-)

Nesten die, behalve gedurende het broedseizoen als nest, buiten het broedseizoen in gebruik zijn als vaste rust- en verblijfplaats (bijvoorbeeld: steenuil)

Er heeft een uitgebreid veldonderzoek plaats gehad binnen de projectlocatie voor de vaststelling of er vaste rust- en verblijfplaatsen konden worden bepaald van jaarrond beschermde soorten. Het onderzoek stelt vast dat er geen vaste- rust en verblijfplaatsen zijn binnen de projectlocatie.

Broedvogels (categorie -2-)

Nesten van kolonie broeders die elk broedseizoen op dezelfde plaats broeden en die daarin zeer honkvast zijn of afhankelijk zijn van bebouwing of biotoop. De fysieke voorwaarden van de nestplaats zijn vaak zeer specifiek en limitatief beschikbaar (voorbeeld: roek, gierzwaluw en huismus)

Er heeft een uitgebreid veldonderzoek plaats gehad binnen de projectlocatie voor de vaststelling of er vaste rust- en verblijfplaatsen konden worden bepaald van jaarrond beschermde soorten. Het onderzoek stelt vast dat er geen vaste rust- en verblijfplaatsen zijn binnen de projectlocatie.

Broedvogels (categorie -3-)

Nesten van vogels zijnde geen kolonie broeders die elk broedseizoen op dezelfde plaats broeden en die daarin zeer honkvast zijn of afhankelijk van bebouwing of biotoop. De fysieke voorwaarden van de nestplaats zijn vaak zeer specifiek en limitatief beschikbaar (voorbeeld: ooievaar, slechtvalk en kerkuil)

Oplossingen flora en fauna binnen het wettelijk kader

FF Solutions is een merknaam
onder RI-Buitenbouw B.V.
Duijhuis 34, 3862 JC te Nijkerk

info@ri-buitenbouw.nl
info@bouwbulderweg.nl
06-51098912

Rabobank IBAN NL 10RABO0324421516
BTW-nr. 8521 84 657 B01
KvK 000026098083





Er heeft een uitgebreid veldonderzoek plaats gehad binnen de projectlocatie voor de vaststelling of er vaste rust- en verblijfplaatsen konden worden bepaald van jaarrond beschermde soorten. Het onderzoek stelt vast dat er geen vaste rust- en verblijfplaatsen zijn binnen de projectlocatie.

Broedvogels (categorie -4-)

Vogels die jaar in jaar uit gebruik maken van het zelfde nest en die zelf niet of nauwelijks in staat zijn een nest te bouwen (voorbeeld: boomvalk, buizerd en ransuil)

Er heeft een uitgebreid veldonderzoek plaats gehad binnen de projectlocatie voor de vaststelling of er vaste rust- en verblijfplaatsen konden worden bepaald van jaarrond beschermde soorten. Het onderzoek stelt vast dat er geen vaste rust- en verblijfplaatsen zijn binnen de projectlocatie.

Broedvogels (categorie -5-)

Nesten van vogels die weliswaar vaak terugkeren naar de plaats waar zij het jaar daarvoor hebben gebroed of de directe omgeving daarvan, maar die wel over voldoende flexibiliteit beschikken om, als de broedplaats verloren is gegaan, zich elders te vestigen.

Het habitat van weidevogels is bij voorkeur gelegen in laaggelegen en vochtige graslanden. De onderzoekslocatie is gelegen op hoger gelegen zandgronden nabij natuurgebied de Arkemheen. Uit verspreidingskaarten van de Vogelbescherming en Sovon blijkt dat de projectlocatie geen deel uit maakt van het leefgebied van weidevogels. Het is daarom niet aannemelijk dat binnen de projectlocatie habitat is voor weidevogels.

Er heeft een uitgebreid veldonderzoek plaats gehad binnen de projectlocatie voor de vaststelling of er rust- en verblijfplaatsen konden worden vastgesteld van beschermde soorten. Het onderzoek stelt vast dat er rust- en verblijfplaatsen zijn binnen de projectlocatie van de Boerenwaluw. De voorgenomen ontwikkeling heft deze nestplaatsen op. Deze vogels zijn Europees beschermd volgens de vogelrichtlijn; er bestaat de kans dat er een overtreding ontstaat op diverse verbodsartikelen binnen deze wet.

Mogelijke overtredingen die op deze soort van toepassing zijn:

- Art. 3.1.1, beschermde soorten doden of vangen.
- Art. 3.1.2, de voortplantingsplaatsen of rustplaatsen te beschadigen, vernielen of wegnemen.
- Art. 3.1.3, eieren te beschadigen, rapen of bezitten.
- Art. 3.1.4, specifieke beschermde soorten verstoren.

Oplossingen flora en fauna binnen het wettelijk kader





4.3 Vleermuizen

Volgens het cursusdictaat "Vleermuizen en Planologie" is de onderzoekslocatie gelegen in een deel van Nederland waar de volgende vleermuissoorten kunnen voorkomen: gewone dwergvleermuis, ruige dwergvleermuis, rosse vleermuis, laatvlieger, gewone grootoorvleermuis, franjestaart, Bechsteins vleermuis, meervleermuis, baardvleermuis en watervleermuis.

Verblijfplaatsen binnen de onderzoekslocatie

De projectlocatie en de directe omgeving bieden geen habitat voor Vleermuizen. De combinatie van water, bosschages en bebouwing dragen zorg voor een matig habitat. De onderzocht gebouwen bieden invliegopeningen in de daken. De projectlocatie is onderzocht op habitat van vleermuizen en/of sporen van deze beschermde soort(en). In het bijzonder zijn de dakplaten onderzocht op kraam- en/of verblijfplaatsen en sporen van de Vleermuis.

Ten tijde van het onderzoek zijn geen kraam- of verblijfplaatsen en/of sporen van de Vleermuis vastgesteld. De te slopen gebouwen zijn tochtig en/of hebben geen spouw en bieden geen goede vestigingsplaatsen voor vleermuizen.

Het is niet aannemelijk dat er schade zal ontstaan aan de gunstige instandhouding van vleermuizen binnen deze ontwikkeling.

Foeragerende vleermuizen

De projectlocatie is gelegen in een gebied van bebouwing en agrarisch gebied. Het gebied is redelijk geschikt voor de habitat voor de vleermuis. Binnen de ontwikkeling blijven de aanwezige bomen behouden. De voorgenomen ontwikkeling zal geen groot effect hebben op de directe omgeving. Het is niet aannemelijk dat er schade zal ontstaan aan de gunstige instandhouding van vleermuizen binnen deze ontwikkeling.

Vliegroutes

Vleermuizen maken veelal gebruik van lijnvormige (donkere) landschapselementen als houtsingels, beken en lanen om zich te verplaatsen tussen verblijfplaatsen en foerageergebieden. Binnen de ontwikkeling blijven de aanwezige bomen behouden. De voorgenomen ontwikkeling zal geen groot effect hebben op de directe omgeving. Het is niet aannemelijk dat er schade zal ontstaan aan de gunstige instandhouding van vleermuizen binnen deze ontwikkeling.

Oplossingen flora en fauna binnen het wettelijk kader

FF Solutions is een merknaam
onder RI-Buitenbouw B.V.
Duijhuis 34, 3862 JC te Nijkerk

info@ri-buitenbouw.nl
info@bouwbulderweg.nl
06-51098912

Rabobank IBAN NL 10RABO0324421516
BTW-nr. 8521 84 657 B01
KvK 000026098083





4.4 Overige zoogdieren

Beschermde Nationale richtlijn soorten

De onderzoekslocatie vormt matig geschikt habitat voor soorten grondgebonden zoogdieren. De projectlocatie is rondom grotendeels verhard. Binnen de projectlocatie zijn geen vaste rust- en verblijfplaatsen of sporen vastgesteld van deze beschermde soorten. Vanwege het ontbreken van sporen omtrent deze soorten binnen de projectlocatie kan het voorkomen ervan redelijkerwijs worden uitgesloten.

Beschermde Habitatrichtlijn soorten

De onderzoekslocatie ligt binnen actueel verspreidingsgebied van beschermde Habitatrichtlijn soorten (Das). De projectlocatie is grotendeels verhard en het aanwezige grasbegroeiing is gemaaid. Er zijn in het veldonderzoek geen sporen van beschermde Habitatrichtlijn soorten vastgesteld. Vanwege het ontbreken van sporen omtrent deze soorten binnen de projectlocatie kan het voorkomen ervan redelijkerwijs worden uitgesloten.

4.5 Reptielen, amfibieën en vissen

Reptielen

Reptielen stellen specifieke eisen aan het habitat die betrekking hebben op verschillende factoren. Binnen de onderzoekslocatie is geen geschikt habitat voor reptielen aanwezig. Door het ontbreken van voldoende habitat, watergangen, steenhopen, zonneplaatsen en/of broeihopen binnen de projectlocatie is het uit te sluiten dat er schade aan deze beschermde soorten kan ontstaan binnen deze voorgenomen ontwikkeling.

Amfibieën

Volgens gegevens van RAVON (Tijdschrift RAVON 51, 2013) zijn binnen enkele kilometers rondom de onderzoekslocatie de volgende soorten waargenomen: kamsalamander, kleine watersalamander, gewone pad, heikikker, bruine kikker, poelkikker en bastaard kikker.

Doordat wateroppervlakten als poelen en plassen binnen de onderzoekslocatie ontbreken, zijn voortplantingsmogelijkheden voor amfibieën binnen de onderzoekslocatie redelijkerwijs uitgesloten. De voorgenomen ruimtelijke ontwikkeling bevat geen specifieke eigenschappen die de habitat van amfibieën beperken. De voorgenomen ontwikkeling maakt een klein deel uit in het totale gebied en tevens zal de voorgenomen ontwikkeling de functionaliteit van de projectlocatie niet wijzigen. Het is niet aannemelijk dat de voorgenomen ontwikkeling nadelige effecten kan hebben op de gunstige instandhouding van amfibieën.

Vissen

Vissen stellen specifieke eisen aan het habitat die betrekking hebben op verschillende factoren. Binnen de onderzoekslocatie is geen geschikt habitat voor vissen aanwezig.

Oplossingen flora en fauna binnen het wettelijk kader

FF Solutions is een merknaam
onder RI-Buitenbouw B.V.
Duijhuis 34, 3862 JC te Nijkerk

info@ri-buitenbouw.nl
info@bouwbulderweg.nl
06-51098912

Rabobank IBAN NL 10RABO0324421516
BTW-nr. 8521 84 657 B01
KvK 000026098083





De voorgenomen ruimtelijke ontwikkeling bevat geen specifieke eigenschappen die de habitat van vissen beperken. De voorgenomen ontwikkeling maakt een klein deel uit in het totale gebied en tevens zal de voorgenomen ontwikkeling de functionaliteit van de projectlocatie niet wijzigen. Het is niet aannemelijk dat de voorgenomen ontwikkeling nadelige effecten kan hebben op de gunstige instandhouding van vissen.

4.6 Ongewervelden

Libellen

Libellen stellen specifieke eisen aan het habitat die betrekking hebben op verschillende factoren. Binnen de onderzoekslocatie is geen geschikt habitat voor libellen aanwezig. De voorgenomen ruimtelijke ontwikkeling bevat geen specifieke eigenschappen die de habitat van libellen beperken. De voorgenomen ontwikkeling maakt een klein deel uit in het totale gebied en tevens zal de voorgenomen ontwikkeling de functionaliteit van de projectlocatie niet wijzigen. Het is niet aannemelijk dat de voorgenomen ontwikkeling nadelige effecten kan hebben op de gunstige instandhouding van libellen.

Dagvlinders

Beschermde dagvlinders stellen specifieke eisen aan het voortplantingshabitat met waard- en nectarplanten. Door het ontbreken van geschikt habitat is het uitgesloten dat er binnen de onderzoekslocatie geschikt habitat aanwezig is voor een populatie van een beschermde vlindersoort.

Overige ongewervelden

Overige beschermde ongewervelde soorten, zoals Vliegend hert, Europese rivierkreeft, Bataafse stroommossel en Platte schijfhoorn, zijn niet op de onderzoekslocatie te verwachten. Er is geen geschikt habitat voor dergelijke beschermde soorten op de onderzoekslocatie aanwezig en er zijn geen waarnemingen bekend in de directe omgeving van de onderzoekslocatie.

4.7 Vaatplanten

Er zijn tijdens het veldbezoek geen beschermde planten aangetroffen of indicaties van het voorkomen van beschermde planten op de onderzoekslocatie. De projectlocatie is grotendeels verhard en het aanwezige grasbegroeiing is gemaaid. Het is niet te verwachten dat door de geplande ontwikkeling verstoring van het leefgebied zal optreden van beschermde soorten.

Daarbij is eveneens gelet op het voorkomen van beschermde muurvegetatie. De aanwezigheid van water, de zuurgraad van de bodem, de beschikbare hoeveelheid voedingsstoffen, de hoeveelheid zonlicht en de antropogene beïnvloeding bepalen in hoeverre een groeiplaats voor een bepaalde plant geschikt is. Binnen de projectlocatie is vast te stellen dat er geen beschermde vaatplanten op de onderzoekslocatie zijn te verwachten.

Oplossingen flora en fauna binnen het wettelijk kader

FF Solutions is een merknaam
onder RI-Buitenbouw B.V.
Duijhuis 34, 3862 JC te Nijkerk

info@ri-buitenbouw.nl
info@bouwbulderweg.nl
06-51098912

Rabobank IBAN NL 10RABO0324421516
BTW-nr. 8521 84 657 B01
KvK 000026098083



5 TOETSING AAN WET- EN REGELGEVING

5.1 Inleiding

Als gevolg van de voorgenomen ingreep op de onderzoekslocatie kunnen er overtredingen van verbodsbepalingen uit de Wet natuurbescherming optreden of kan er sprake zijn van negatieve gevolgen voor door de wetgever vanuit natuurwetgeving beschermde gebieden. In dit hoofdstuk wordt beschreven voor welke soorten er sprake is van dreigende overtreding van de Wet natuurbescherming. Verder wordt beschreven voor welke soorten een vervolgetraject noodzakelijk is, bijvoorbeeld omdat toetsing van de ingreep aan de Wet natuurbescherming op basis van de huidige onderzoeksinspanning niet mogelijk is, en wat de eventuele consequenties zijn ten aanzien van vergunningen en ontheffingen.

5.2 Broedvogels categorie 1 t/m 4

Het onderzoek stelt vast dat er geen vaste rust en verblijfplaatsen zijn binnen de projectlocatie voor broedvogels van de categorieën 1 t/m 4. Er zijn in het kader van de Wnb geen belemmeringen ten aanzien van de voorgenomen ontwikkeling wat betreft deze soort(en).

5.3 Broedvogels algemeen, categorie -5-

Algemene broedvogelsoorten kunnen zich wel vrij gemakkelijk vestigen binnen de onderzoek locatie. In het veldonderzoek zijn enkele nestplaatsen van algemeen beschermde broedvogels vastgesteld (Boeren zwaluw). De voorgenomen ontwikkeling zou tot het overtreden van verbodsbepalingen kunnen leiden. De voorgenomen ontwikkeling is echter een zeer beperkte wijziging in het totale gebied. Het is niet aannemelijk dat de gunstige instandhouding van de soorten wordt verslechterd door deze ontwikkeling, in de directe omgeving van de voorgenomen ontwikkeling is ruim voldoende vergelijkbaar leefgebied en nestmogelijkheid voor deze soorten. Tevens zal voor en na de ontwikkeling de projectlocatie een vergelijkbaar habitat bieden aan algemene soorten. Alleen tijdens het handelen zou er schade kunnen ontstaan aan de nestplaatsen. Om schade te voorkomen kan er voor worden gekozen om buiten het broedseizoen te handelen. De beschermde vogels hebben dan geen vestigingsplaatsen binnen de projectlocatie en kunnen dan ook niet worden beschadigd.

De kwetsbare periode van de voortplanting loopt van half april tot half augustus. De genoemde periode kan eerder of later beginnen of eindigen, afhankelijk van de lokale klimatologische omstandigheden en afhankelijk van de meteorologische omstandigheden voorafgaand aan of tijdens de werkzaamheden. Ook per broedpaar kan de voortplantingsperiode verschillen. In de Wet natuurbescherming wordt geen vaste periode gehanteerd voor het broedseizoen. Geldend is echter de aanwezigheid van een broedgeval op het moment van ingrijpen. De initiatiefnemer moet zich zeker stellen dat nestplaatsen onbebroed zijn voordat handelingen bij de broednesten mogen plaats hebben. De beoordeling van een deskundige is hierin bepalend. Het is niet aannemelijk dat de gunstige instandhouding van algemeen beschermde broedvogels wordt geschaad binnen deze voorgenomen ontwikkeling.

Oplossingen flora en fauna binnen het wettelijk kader





5.4 Vleermuizen

De projectlocatie en de directe omgeving bieden geen geschikt habitat voor Vleermuizen. Ten tijde van het onderzoek zijn geen kraam- of verblijfplaatsen en/of sporen van de Vleermuis vastgesteld. De te slopen gebouwen zijn tochtig en/of hebben geen spouw en bieden geen goede vestigingsplaatsen voor vleermuizen. Het is niet aannemelijk dat er schade zal ontstaan aan de gunstige instandhouding van vleermuizen binnen deze ontwikkeling. De ontwikkeling kan zonder verdere maatregelen worden gerealiseerd wat betreft deze beschermde soort. Er zijn in het kader van de Wnb geen belemmeringen ten aanzien van de voorgenomen ontwikkeling wat betreft deze soort(en).

Foeragerende vleermuizen

Het gebied binnen de geïnventariseerde projectlocatie biedt een redelijk habitat voor vleermuizen. De voorgenomen ruimtelijke ontwikkeling bevat geen specifieke eigenschappen die het gebied voor foerage beperken, de voorgenomen ontwikkeling maakt een klein deel uit in het totale gebied en tevens zal de voorgenomen ontwikkeling de functionaliteit van de projectlocatie niet of nauwelijks wijzigen. Het is niet aannemelijk dat de voorgenomen ontwikkeling nadelige effecten kan hebben op de gunstige instandhouding van de vleermuis. Er zijn in het kader van de Wnb geen belemmeringen ten aanzien van de voorgenomen ontwikkeling wat betreft deze soort(en).

Vliegroutes

Vleermuizen maken veelal gebruik van lijnvormige (donkere) landschapselementen als houtsingels, beken en lanen om zich te verplaatsen tussen verblijfplaatsen en foeragegebieden. De voorgenomen ruimtelijke ontwikkeling bevat geen specifieke eigenschappen die het gebied als vliegroute beperken. De voorgenomen ontwikkeling maakt een klein deel uit in het totale gebied en tevens zal de voorgenomen ontwikkeling de functionaliteit van de projectlocatie niet of nauwelijks wijzigen. Het is niet aannemelijk dat de voorgenomen ontwikkeling nadelige effecten kan hebben op de gunstige instandhouding van de vleermuis.

Er zijn in het kader van de Wnb geen belemmeringen ten aanzien van de voorgenomen ontwikkeling wat betreft deze soort(en).

5.5 Zoogdieren

Beschermde Nationale richtlijn soorten

De onderzoekslocatie vormt matig geschikt habitat voor soorten grondgebonden zoogdieren. De projectlocatie is rondom grotendeels verhard. Binnen de projectlocatie zijn geen vaste rust- en verblijfplaatsen of sporen vastgesteld van deze beschermde soorten. Vanwege het ontbreken van sporen omtrent deze soorten binnen de projectlocatie kan het voorkomen ervan redelijkerwijs worden uitgesloten. Het is niet aannemelijk dat de voorgenomen ontwikkeling nadelige effecten kan hebben op de gunstige instandhouding van deze zoogdieren binnen de Wnb.

Beschermde Habitatrichtlijn soorten

De onderzoekslocatie ligt binnen actueel verspreidingsgebied van Beschermde Habitatrichtlijn soorten (Das). De projectlocatie is grotendeels verhard en het

Oplossingen flora en fauna binnen het wettelijk kader

FF Solutions is een merknaam
onder RI-Buitenbouw B.V.
Duijhuis 34, 3862 JC te Nijkerk

info@ri-buitenbouw.nl
info@bouwbulderweg.nl
06-51098912

Rabobank IBAN NL 10RABO0324421516
BTW-nr. 8521 84 657 B01
KvK 000026098083





aanwezige grasbegroeiing is gemaaid. Er zijn in het veldonderzoek geen sporen van streng beschermde soorten vastgesteld. Vanwege het ontbreken van sporen omtrent deze soorten binnen de projectlocatie kan het voorkomen ervan redelijkerwijs worden uitgesloten.

Het is niet aannemelijk dat de gunstige instandhouding van Beschermde Habitatrictlijn soorten zal worden beschadigd door deze voorgenomen ontwikkeling. Er zijn in het kader van de Wnb geen belemmeringen ten aanzien van de voorgenomen ontwikkeling wat betreft deze soort(en).

5.6 Reptielen, amfibieën en vissen

Reptielen

Binnen de onderzoekslocatie zijn geen streng beschermde soorten vastgesteld. De ontwikkeling kan zonder verdere maatregelen worden gerealiseerd wat betreft deze beschermde soort. Er zijn in het kader van de Wnb geen belemmeringen ten aanzien van de voorgenomen ontwikkeling wat betreft deze soort(en).

Amfibieën

Binnen de onderzoekslocatie zijn geen streng beschermde soorten vastgesteld. De ontwikkeling kan zonder verdere maatregelen worden gerealiseerd wat betreft deze beschermde soort. Er zijn in het kader van de Wnb geen belemmeringen ten aanzien van de voorgenomen ontwikkeling wat betreft deze soort(en).

Vissen

Binnen de onderzoekslocatie zijn geen streng beschermde soorten vastgesteld. De ontwikkeling kan zonder verdere maatregelen worden gerealiseerd wat betreft deze beschermde soort. Er zijn in het kader van de Wnb geen belemmeringen ten aanzien van de voorgenomen ontwikkeling wat betreft deze soort(en).

5.7 Insecten

Libellen

Binnen de onderzoekslocatie zijn geen streng beschermde soorten vastgesteld. De ontwikkeling kan zonder verdere maatregelen worden gerealiseerd wat betreft deze beschermde soort. Er zijn in het kader van de Wnb geen belemmeringen ten aanzien van de voorgenomen ontwikkeling wat betreft deze soort(en).

Dagvlinders

Binnen de onderzoekslocatie zijn geen streng beschermde soorten vastgesteld. De ontwikkeling kan zonder verdere maatregelen worden gerealiseerd wat betreft deze beschermde soort. Er zijn in het kader van de Wnb geen belemmeringen ten aanzien van de voorgenomen ontwikkeling wat betreft deze soort(en).

Oplossingen flora en fauna binnen het wettelijk kader





Overige ongewervelden

Binnen de onderzoekslocatie zijn geen streng beschermde soorten vastgesteld. De ontwikkeling kan zonder verdere maatregelen worden gerealiseerd wat betreft deze beschermde soort. Er zijn in het kader van de Wnb geen belemmeringen ten aanzien van de voorgenomen ontwikkeling wat betreft deze soort(en).

5.8 Vaatplanten

Binnen de onderzoekslocatie zijn geen beschermde soorten vastgesteld. De ontwikkeling kan zonder verdere maatregelen worden gerealiseerd betreft deze beschermde soort. Er zijn in het kader van de Wnb geen belemmeringen ten aanzien van de voorgenomen ontwikkeling wat betreft deze soort(en).

5.9 Algemene zorgplicht

Er zijn in het kader van de algemene zorgplicht geen speciale maatregelen nodig.

5.10 Noodzaak tot nader onderzoek

Er is geen reden tot nader onderzoek.

5.11 Gebiedsbescherming

De onderzoekslocatie is niet gelegen in of grenzend aan een onderdeel dat behoort tot een Natura 2000-gebied waardoor aantasting niet aan de orde is. Externe werking op beschermde natuurgebieden, zoals het Natura 2000-gebied is, gelet op afstand van de onderzoekslocatie en de aard van de ingreep is niet aan de orde.

De onderzoekslocatie is niet gelegen in een onderdeel dat behoort tot een NNN- gebied. Wel grenst de onderzoekslocatie aan de westzijde direct aan het NNN-gebied Veldbeek - Oldenaller. De projectlocatie maakt geen deel uit van de Groene ontwikkelingszone. Wel grenst de projectlocatie aan de westzijde direct aan de Groene ontwikkelingszone.

De voorgenomen ontwikkeling betreft het opheffen van bedrijfsactiviteiten. Een deel van de ruimte wordt benut voor een nieuwe niet bedrijfsmatige ontwikkeling. De beëindiging van de bedrijfsactiviteiten zal mogelijk een licht gunstig effect hebben op het NNN gebied. Externe werking op beschermde NNN-gebieden is niet van toepassing binnen de Wnb.

De onderzoekslocatie is niet gelegen in of grenzend aan een onderdeel dat behoort tot een ander beleidsmatig beschermd gebied waardoor aantasting niet aan de orde is. Externe werking op beschermde natuurgebieden, gelet op afstand en de aard van de ingreep is niet aan de orde.

Oplossingen flora en fauna binnen het wettelijk kader





6 SAMENVATTING EN CONCLUSIES

FF Solutions heeft in opdracht van de heer G.A. van den Ham een quickscan Wet natuurbescherming uitgevoerd aan het Groot Hellerweg 4a te Putten.

De quickscan flora en fauna is uitgevoerd in het kader van de herontwikkeling van de onderzoekslocatie.

Het onderzoek heeft tot doel te onderzoeken en in te schatten of er op de onderzoekslocatie planten- en diersoorten aanwezig of te verwachten zijn die volgens de Wet natuurbescherming een beschermde status hebben en die mogelijk verstoring kunnen ondervinden door de voorgenomen ingreep.

De initiatiefnemer is voornemens de schuren binnen de projectlocatie te slopen vanwege de beëindiging van de bedrijfsactiviteiten. Een deel van de ruimte wordt benut voor een nieuwe ontwikkeling.

Detailgegevens omtrent de toekomstige inrichting van de onderzoekslocatie is bij FF Solutions niet bekend.

De aanwezigheid van geschikt habitat op de onderzoekslocatie voor de verschillende soorten en soortgroepen is weergegeven in tabel 2. In de tabel is samengevat of de voorgenomen ingreep mogelijk verstorend kan werken en wat de consequenties zijn voor eventuele vervolgstappen, zoals soortgericht nader onderzoek of vergunning trajecten. In de tabel op de volgende pagina is weergegeven of en welke maatregelen noodzakelijk zijn om overtreding van de Wet natuurbescherming voor bepaalde soortgroepen te voorkomen.

Oplossingen flora en fauna binnen het wettelijk kader

FF Solutions is een merknaam
onder RI-Buitenbouw B.V.
Duijhuis 34, 3862 JC te Nijkerk

info@ri-buitenbouw.nl
info@bouwbulderweg.nl
06-51098912

Rabobank IBAN NL 10RABO0324421516
BTW-nr. 8521 84 657 B01
KvK 000026098083



Tabel 2. Overzicht geschiktheid onderzoekslocatie voor soortgroepen en te nemen vervolgstappen

Soortgroep	Geschikt habitat	Ingreep verstorend	Nader onderzoek	Ontheffings-aanvraag	Bijzonderheden/opmerkingen
Broedvogels categorie 5	ja	mogelijk	nee	nee	Werken buiten het broedseizoen
Broedvogels categorie 1 t/m 4	nee	nee	nee	nee	
Vleermuizen verblijfplaatsen	nee	nee	nee	nee	-
Vleermuizen foerageergebied	mogelijk	nee	nee	nee	-
Vleermuizen vliegroutes	nee	nee	nee	nee	-
Grondgebonden zoogdieren	nee	nee	nee	nee	
Amfibieën	nee	nee	nee	nee	-
Reptielen	nee	nee	nee	nee	-
Vissen	nee	nee	nee	nee	-
Libellen en dagvlinders	nee	nee	nee	nee	-
Ongewervelden	nee	nee	nee	nee	-
Vaatplanten	nee	nee	nee	nee	-
Gebied bescherming	Gebied aanwezigheid	Ingreep verstorend	Nader onderzoek	Vergunning plicht	
Natura 2000	>3 km.	nee	nee	nee	-
NNN	Direct grenzend	nee	nee	nee	-
Andere beleid matig beschermde gebieden	geen	nee	nee	nee	-

Oplossingen flora en fauna binnen het wettelijk kader



6.1 Eind Conclusie.

Dit Ruimtelijke Ontwikkeling project resulteert niet in het opheffen van vaste rust- en verblijfplaatsen en zal geen wezenlijke invloed hebben op de gunstige instandhouding van beschermde soorten. De analyse resulteert dan ook in een GO.

De voorgenomen werkzaamheden betreffende het slopen van de aanwezige schuren kunnen zonder voorafgaande maatregelen plaatvinden.

Wel dienen de werkzaamheden te worden afgestemd op de broedtijd van algemene broedvogels.

Tevens blijft de algemene zorgplicht van kracht. Bij calamiteiten zal opnieuw moeten worden beoordeeld welke maatregelen passend zijn.

Datum. 15 februari 2018

Handtekening.

Naam ondertekende.

Dhr. G.R. Bouw

Oplossingen flora en fauna binnen het wettelijk kader



7. BIJLAGEN

Bijlage 1: Geraadpleegde bronnen

Literatuur

- Dienst Regelingen (2009). Aangepaste lijst jaarrond beschermde vogelnesten ontheffing Flora- en faunawet ruimtelijke ingreep.
- Ministerie van I&M (2012). Structuurvisie Infrastructuur en Ruimte. Nederland concurrerend, bereikbaar, leefbaar en veilig. Ministerie van LNV (2004). Besluit van de Minister van Landbouw, Natuur en Voedselkwaliteit TRCJZ/2004/57, houdende vaststelling van rode lijsten flora en fauna.
- Ministerie van LNV (2009). Besluit van de Minister van Landbouw, Natuur en Voedselkwaliteit van 28 augustus 2009, 25344, houdende vaststelling van geactualiseerde Rode lijsten flora en fauna.

Internet

- Ministerie van Economische Zaken (2014) Beschermde natuur in Nederland <https://www.synbiosys.alterra.nl/natura2000/googlemapszoek2.aspx>
- Provincie Gelderland: Kaarten Gelderland: GNN-kaart http://kaarten.gelderland.nl/viewer/app/thema_kernkwaliteiten
- Kaart natuurbeheerplan Kaart [http://ags.prvglid.nl/GLD.Atlas/\(S\(m0bjm0f3rinvdi45oachbvrl\)\)/Default.aspx?applicatie=Natuurbeheerplan#](http://ags.prvglid.nl/GLD.Atlas/(S(m0bjm0f3rinvdi45oachbvrl))/Default.aspx?applicatie=Natuurbeheerplan#).
- Ravon.nl (website met soortinformatie over reptielen, amfibieën en vissen).
- Waarneming.nl (website met soortenwaarnemingen in Nederland).
- Zoogdieratlas.nl (website met zoogdierwaarnemingen in Nederland).
- Bij12.nl (website relevante soortinformatie betreft zwaar beschermde soorten)

Oplossingen flora en fauna binnen het wettelijk kader





Bijlage 2: Verklarende woordenlijst

Activiteitenplan

Een activiteitenplan dient als begeleidend document voor een ontheffingsaanvraag. In het activiteitenplan zijn maatregelen verwoord waarmee de functionaliteit van een rust- of verblijfplaats van een beschermde soort behouden blijft en schade aan individuen wordt voorkomen.

Externe werking

Niet alleen activiteiten in een Natura 2000-gebied/NNN hebben invloed op de staat van instandhouding van het gebied, ook activiteiten buiten het gebied kunnen de natuurwaarden in een gebied beïnvloeden. Dit wordt "externe werking" genoemd. Er bestaat geen ruimtelijke grens voor externe werking: bepalend zijn de effecten op de instandhoudingsdoelstellingen van de soorten en habitattypen in het Natura 2000-gebied/NNN, ongeacht de afstand tot het beschermde gebied.

Expert Judgement

Inschatting van een deskundige op grond van zijn kennis en ervaring.

Foerageerhabitat

Het gebied waarbinnen een soort voedsel zoekt.

Foerageren

Zoeken en vinden van voedsel door dieren (jachtgebied).

Functioneel leefgebied

Hiermee wordt het gebied dat is benodigd om de functionaliteit van een voortplantingsplaats of van een vaste- rust of verblijfplaats te behouden. Een nestlocatie of voortplantingsplaats kan bijvoorbeeld alleen succesvol functioneren, wanneer er voldoende habitat (schuilgelegenheid, voedsel etc.) van voldoende kwaliteit aanwezig is om te kunnen paren, eieren te leggen en jongen groot te brengen.

Gunstige staat van instandhouding

Er is sprake van een gunstige staat van instandhouding van een soort of habitatype als de omstandigheden waarin de soort of het habitatype voorkomt perspectief bieden op een duurzaam voortbestaan van die soort of dat habitatype.

Habitat

Omvat de plaatsen waar een bepaald organisme voorkomt doordat de abiotische en biotische factoren (niet levende en levende natuur) van die plaatsen voldoen aan de eisen en toleranties die het organisme stelt om te kunnen overleven, groeien en zich voortplanten.

Kraamverblijfplaats

Voortplantingsplaats van vleermuizen. Het gaat hierbij vaak om de vrouwelijke exemplaren van een kolonie (ook wel kraamgroep genoemd) die gezamenlijk hun jongen grootbrengen. De aantallen vleermuizen in een kraamgroep kun oplopen tot meerdere honderden exemplaren.

Landschappelijk inpassingsplan

Het inpassen van ruimtelijke ontwikkelingen in het buitengebied middels een ontwerp van de groenvoorziening, dat voldoet aan het beleid ten aanzien van ruimtelijke kwaliteit. Hierdoor wordt zorg gedragen dat een ruimtelijke ontwikkeling past in het landschap.

Landhabitat

Amfibieën zijn voor de voortplanting afhankelijk van water. Buiten de voortplantingsperiode maakt de soortgroep gebruik van landhabitat als onderdeel van het leefgebied. Landhabitat voor amfibieën omvat onder andere structuurrijke of opgaande vegetatie zoals (loof)bos, houtwallen, struikgewas, heide, ruigtekruiden, vegetaties en moeras.

Mitigerende maatregelen

Maatregelen die negatieve effecten bij een ingreep voorkomen of reduceren.

Oplossingen flora en fauna binnen het wettelijk kader





Omgevingscheck

Een omgevingscheck wordt uitgevoerd bij verlies van leefgebied van een jaarrond beschermde functie van een soort die door een ingreep (tijdelijk) verloren gaat. De omgeving van de ingreep wordt door een ter zake deskundige beoordeeld op aanwezigheid van voldoende alternatief leefgebied en/of potentiële verblijfplaatsen.

Ontheffing

De Wet natuurbescherming is gemaakt om planten- en diersoorten die vrij in het wild leven te beschermen. Om deze kwetsbare soorten te beschermen bevat de Wet natuurbescherming een aantal verbodsbepalingen. Onder bepaalde voorwaarden mogen de activiteiten wel doorgaan, daarvoor kan een ontheffing benodigd zijn. Een ontheffing is een besluit waarbij in een individueel concreet geval een uitzondering op een wettelijk verbod wordt gemaakt.

Paarverblijfplaats

Dit is een verblijfplaats die hoofdzakelijk in het najaar (september/oktober) door vleermuizen worden gebruikt om te paren. Eén mannetje kan een dergelijke verblijfplaats met meerdere vrouwtjes delen. In de omgeving van de paarverblijfplaats wordt veelal door het territoriale mannetje middels baltsvluchten getracht vrouwtjes aan te lokken.

Populatie

Een biologische populatie is een groep individuen van dezelfde soort die zich onderling voortplant en als zodanig geïsoleerd is van andere zulke groepen.

Rode Lijst

Rode Lijsten laten zien welke soorten zijn verdwenen en welke soorten in een gebied sterk zijn achteruitgegaan of zeldzaam zijn. Er bestaan verschillende Rode Lijsten. Voor vogels, voor zoogdieren, planten, paddenstoelen, insecten en voor allerlei andere soortgroepen. Rode Lijsten hebben geen officiële juridische status. Plaatsing op de lijst maakt een dier dus nog geen 'beschermde diersoort' in de zin van de Flora- en faunawet. De Rode Lijsten hebben in de praktijk wel een belangrijke signaleringfunctie. Door de Rode Lijst te raadplegen, kunnen alle instellingen die met natuurbehoud te maken hebben rekening houden met bedreigde soorten.

Significant negatief effect

Een effect is in het kader van de Natuurbeschermingswet 1998 significant als de instandhoudingsdoelen van het Natura 2000-gebied dreigen te worden aangetast.

Het begrip 'significant' staat centraal in de toepassing van het beschermingsregime voor Natura 2000-gebieden bij zowel vaststelling van beheerplannen als de vergunningverlening. Het bepaalt of een uitvoerige toetsing, een zogenaamde passende beoordeling, moet worden uitgevoerd. Indien als gevolg van een ingreep de toekomstige oppervlakte habitat of leefgebied, aantal van een soort of kwaliteit van een habitat lager zal worden dan zoals bedoeld in de instandhoudings-doelstelling, dan kan sprake zijn van significante gevolgen. Voor het goede begrip, de soorten hoeven er niet te zitten, het gebied moet geschikt zijn voor de soorten.

Vaste rust- of verblijfplaats

Een plek binnen het leefgebied van een soort die essentieel is voor de levenscyclus van een individu. De Flora- en fauna-wet omschrijft niet exact wat een vaste rust- of verblijfplaats is. Dit is soortafhankelijk.

Vaste rust- of verblijfplaats

Een plek binnen het leefgebied van een soort die essentieel is voor de levenscyclus van een individu. De Flora- en fauna-wet omschrijft niet exact wat een vaste rust- of verblijfplaats is. Dit is soortafhankelijk.

Vliegroute

Een vaste route die door vleermuizen worden gebruikt tussen de verblijfplaatsen naar foerageergebieden.

Winterverblijfplaats

Verblijfplaats die gebruikt wordt om de periode van winterrust te overbruggen. Voor vleermuizen zijn dit vorstvrije, maar koele en vochtige plekken. Er kan sprake zijn van massaverblijfplaatsen, verblijfplaatsen van kleine groepen of één of enkele individuen.

Zomerverblijfplaats

Is een vleermuisverblijfplaats anders dan een kraamverblijf. Buiten de kraamperiode worden deze door vrouwtjes gebruikt, binnen de kraamperiode door individuele mannetjes.

Oplossingen flora en fauna binnen het wettelijk kader





Bijlage 3: Over FF Solutions

FF Solutions is een onafhankelijk adviesbureau. Wij bieden realistisch advies en concrete oplossingen voor milieuvraagstukken en willen daarmee een bijdrage leveren aan een duurzaam en verantwoord gebruik van onze leefomgeving.

Diensten

Wij kunnen u van dienst zijn met diverse oplossingen op het gebied van Flora en fauna wetgeving, begeleiding uitvoeren plan van aanpak, landschappelijke inpassing bouwprojecten.

Werkwijze

Inzet en professionele betrokkenheid en oplossingsgerichtheid kenmerkt onze diensten. De verantwoordelijke projectleider is het eenduidige aanspreekpunt voor de klant en draagt zorg voor alle aspecten van het project: kwaliteit, tijd, geld, communicatie en organisatie. De kernwaarden deskundig, oplossingsgericht, vertrouwd, betrokken, flexibel, zorgvuldig en vernieuwend zijn een belangrijke leidraad in ons handelen.

Kennis

Het deskundig begeleiden van onze opdrachtgevers vraagt om betrokkenheid bij en kennis van de bedoelingen van de opdrachtgever. Het vereist ook gedegen en actuele vakinhoudelijke kennis. Alle beschikbare kennis wordt snel en effectief ingezet. Persoonlijke en inhoudelijke ontwikkeling staat centraal want het werk vraagt steeds om nieuwe kennis en nieuwe verantwoordelijkheden.

Creativiteit

Wij zijn in staat om buiten de geijkte kaders een oplossing te zoeken met in achtneming van de geldende wet- en regelgeving. Oplossingen die bedoeld zijn om snel en efficiënt het doel van de opdrachtgever te bereiken.

Kwaliteit

Er wordt continue gestreefd naar het verhogen van de professionaliteit van de dienstverlening. Het leveren van diensten wordt intern op een dusdanige wijze georganiseerd dat het gevraagde resultaat daadwerkelijk op een zo effectief en efficiënt mogelijke wijze wordt voortgebracht. Hierbij staat de klanttevredenheid centraal.

Oplossingen flora en fauna binnen het wettelijk kader

FF Solutions is een merknaam
onder RI-Buitenbouw B.V.
Duijhuis 34, 3862 JC te Nijkerk

info@ri-buitenbouw.nl
info@bouwbulderweg.nl
06-51098912

Rabobank IBAN NL 10RABO0324421516
BTW-nr. 8521 84 657 B01
KvK 000028098083





Bijlage 4: Toepassing van de natuurwetgeving

1 Inleiding

Dit hoofdstuk geeft achtergrondinformatie over de natuurwetgeving waaraan de voorgenomen ingreep op de onderzoekslocatie wordt getoetst. Er wordt een globale toelichting gegeven ten aanzien van potentiële overtredingen van de Wet natuurbescherming bij de meest voorkomende soorten en soortgroepen. Dit hoofdstuk is niet toegespitst op de situatie op de onderzoekslocatie, maar geeft enkel een beschrijving van de vigerende wetgeving.

2 Tot stand komen van de Wnb

De toets is gericht op de aanwezigheid van beschermde soorten en beschermde gebieden. De bescherming is in de wet geregeld middels de Wet natuurbescherming. De gebiedsbescherming die voortkomt uit het beleid uit de Structuurvisie Infrastructuur en Ruimte en de provinciale structuurvisies en verordeningen (NNN) neemt een aparte positie in.

De Wet natuurbescherming (Wnb) verenigt of vervangt verschillende wetten en verdragen op het gebied van bos- en natuurbescherming, te weten:

- Voormalige Flora- en Faunawet
- Europese Vogelrichtlijn
- Europese Habitatrichtlijn, Verdrag van Bonn en Verdrag van Bern
- Voormalige Boswet

3 Verboden Wnb

Activiteiten mogen niet leiden tot een overtreding van de verbodsbepalingen. Om af te mogen wijken van de verbodsbepalingen via een ontheffing of vrijstelling moet aan drie criteria zijn voldaan:

- Ten eerste mag alleen van de verbodsbepaling afgeweken worden als er geen andere bevredigende oplossing voor de handeling mogelijk is.
- Ten tweede moet tegenover de afwijking van het verbod een in de wet genoemd belang staan. De wet geeft voor de verschillende beschermingsregimes aan wat die belangen zijn zoals volksgezondheid of openbare veiligheid.
- Ten slotte mag de ingreep geen afbreuk doen aan de staat van instandhouding van de soort.

De Wnb kent verschillende beschermingsregimes voor nationaal beschermde soorten, Vogelrichtlijnsoorten en Habitatrichtlijnsoorten. Elk van deze drie beschermingsregimes kent zijn eigen verbodsbepalingen en vereisten en belangen voor vrijstelling of ontheffing van de verboden. In onderstaande tabel is een overzicht gegeven van de verbodsbepalingen die relevant zijn bij ruimtelijke ontwikkelingen.

Oplossingen flora en fauna binnen het wettelijk kader



Verboden Wet natuurbescherming WNB;

Beschermingsregime soorten Vogelrichtlijn § 3.1 Wnb	Beschermingsregime soorten Habitatrichtlijn § 3.2 Wnb	Beschermingsregime andere soorten § 3.3 Wnb
Art 3.1 lid 1 Het is verboden in het wild levende vogels opzettelijk te doden of te vangen.	Art 3.5 lid 1 Het is verboden soorten in hun natuurlijke verspreidingsgebied opzettelijk te doden of te vangen.	Art 3.10 lid 1a Het is verboden soorten opzettelijk te doden of te vangen.
Art 3.1 lid 2 Het is verboden opzettelijk nesten, rustplaatsen en eieren van vogels te vernielen of te beschadigen, of nesten van vogels weg te nemen.	Art 3.5 lid 4 Het is verboden de voortplantingsplaatsen of rustplaatsen van dieren te beschadigen of te vernielen.	Art 3.10 lid 1b Het is verboden de vaste voortplantingsplaatsen of rustplaatsen van dieren opzettelijk te beschadigen of te vernielen.
Art 3.1 lid 3 Het is verboden eieren te rapen en deze onder zich te hebben.	Art 3.5 lid 3 Het is verboden eieren van dieren in de natuur opzettelijk te vernielen of te rapen.	Niet van toepassing
Art 3.1 lid 4 en lid 5 Het is verboden vogels opzettelijk te storen, tenzij de storing niet van wezenlijke invloed is op de staat van instandhouding van de desbetreffende vogelsoort.	Art 3.5 lid 2 Het is verboden dieren opzettelijk te verstoren.	Niet van toepassing.
Niet van toepassing.	Art 3.5 lid 5 Het is verboden plantensoorten in hun natuurlijke verspreidingsgebied opzettelijk te plukken en te verzamelen, af te snijden, te ontwortelen of te vernielen.	Art 3.10 lid 1c Het is verboden plantensoorten in hun natuurlijke verspreidingsgebied opzettelijk te plukken en te verzamelen, af te snijden, te ontwortelen of te vernielen.

Oplossingen flora en fauna binnen het wettelijk kader



4 Vrijstelling

In sommige gevallen geldt voor een handeling die gevolgen heeft voor een soort een vrijstelling. Vormen van vrijstellingen zijn het toepassen van een gedragscode, een programmatische aanpak, een provinciale verordening en een ministeriele regeling.

5 Zorgplicht

De zorgplicht houdt in dat een ieder voldoende zorg in acht moet nemen voor de in het wild levende dieren en planten, alsmede voor hun directe leefomgeving. Overtreding van de zorgplicht is niet strafbaar gesteld; de zorgplicht kan wel door toepassing van bestuursdwang worden gehandhaafd.

6 Bevoegd gezag

De provincie waarin een handeling plaatsvindt, is in principe verantwoordelijk voor de uitvoering van de Wnb. In een aantal gevallen is de Rijksdienst voor Ondernemend Nederland namens het Rijk verantwoordelijk. Het gaat om zaken van nationaal of provincie-overschrijdend belang, zoals Rijkswegen, -wateren en militaire activiteiten.

7 Rode lijst

Een Rode Lijst bevat een overzicht van soorten die uit Nederland zijn verdwenen of dreigen te verdwijnen. Dit wordt bepaald op basis van zeldzaamheid en/of negatieve trend. De lijsten worden periodiek vastgesteld door de minister van EZ. Rode lijsten hebben geen juridische status. Als een soort op de lijst komt, is deze niet automatisch beschermd. Daarvoor moet de soort worden aangewezen onder de Wnb. De Rode lijsten helpen daarbij. Deze lijsten worden ook gebruikt om te toetsen of de beleidsdoelen over biodiversiteit worden gehaald (www.rijksoverheid.nl).

8 NNN, Ecologische hoofdstructuur

Het Nationale Natuurnetwerk (NNN, voorheen de Ecologische Hoofdstructuur - EHS) is een netwerk van bestaande en nog te ontwikkelen natuurgebieden in Nederland. De EHS is als beleidsdoel opgenomen in de Structuurvisie Infrastructuur en Ruimte (SVIR). De juridische borging van de nationale ruimtelijke belangen die in de SVIR worden aangewezen vindt plaats via het NNN/EHS Besluit algemene regels ruimtelijke ordening (Barro). De rijkslijn zoals verwoord in het SVIR en Barro is dat er bij NNN geen sprake is van externe werking.

De provincies zijn verantwoordelijk voor de begrenzing en de ontwikkeling van dit natuurnetwerk. Zij wijzen in hun structuurvisie of verordening de gebieden aan die onder het NNN vallen. In of in de nabijheid van een NNN-gebied geldt het 'nee, tenzij'-principe: nieuwe plannen of projecten zijn niet toegestaan als ze de wezenlijke (potentiële)waarden en kenmerken van het NNN-gebied significant aantasten, tenzij er sprake is van redenen van groot openbaar belang en er geen reële alternatieven zijn. De schade dient in dat geval door mitigerende maatregelen zoveel mogelijk beperkt te worden. De restschade dient te worden gecompenseerd. De planologische bescherming van het NNN vindt plaats in op basis van de Wet ruimtelijke ordening vast te stellen bestemmingsplannen.

Oplossingen flora en fauna binnen het wettelijk kader

FF Solutions is een merknaam
onder RI-Buitenbouw B.V.
Duijshuis 34, 3862 JC te Nijkerk

info@ri-buitenbouw.nl
info@bouwbulderweg.nl
06-51098912

Rabobank IBAN NL 10RABO0324421516
BTW-nr. 8521 84 657 B01
KvK 000028098083



Bijlage 5: Foto's



Nest Boerenzwaluw Locatie 1.



Interieur Locatie 1, 2, 3



Afwezige isolatieplaat Locatie 3



Gesloten invliegopeningen Locatie 1, 2, 3

Oplossingen flora en fauna binnen het wettelijk kader

FF Solutions is een merknaam
onder RI-Buitenbouw B.V.
Duijhuis 34, 3862 JC te Nijkerk

info@ri-buitenbouw.nl
info@bouwbulderweg.nl
06-51098912

Rabobank IBAN NL 10RABO0324421516
BTW-nr. 8521 84 657 B01
KvK 000026098083





Vorraadschuur vochtig en tochtig Locatie 4

Oplossingen flora en fauna binnen het wettelijk kader

FF Solutions is een merknaam
onder RI-Buitenbouw B.V.
Duijhuis 34, 3862 JC te Nijkerk

info@ri-buitenbouw.nl
info@bouwbulderweg.nl
06-51098912

Rabobank IBAN NL 10RABO0324421516
BTW-nr. 8521 84 657 B01
KvK 000026098083

