



MILIEUCONSULT
BODEM & ASBEST

**VERKENNEND BODEMONDERZOEK
VOLGENS NEN 5740**

**LANGEWEG 108 TE BRESKENS
(OOSTBURG, SECTIE EL, NR. 294)**

Opdrachtgever : Juust B.V.
Goessestraatweg 17a
4421 AD Kapelle

Vestiging : ABO-Milieuconsult B.V.
Amundsenweg 29
4462 GP Goes
tel. +31 (0)113 362280

Projectnummer : ANL22-6794
Periode onderzoek : mei – juni 2022
Datum rapportage : 1 juni 2022

INHOUDSOPGAVE

SAMENVATTING	3
1 INLEIDING	5
2 VOORONDERZOEK.....	6
2.1 Algemene bodem- en locatiegegevens	6
2.2 Historische kaarten, luchtfoto's en overig beeldmateriaal	7
2.3 Eerder uitgevoerd bodemonderzoek.....	7
2.4 Bodemsamenstelling en geohydrologische situatie	8
2.5 Interpretatie verwachte milieuhygiënische bodemkwaliteit	9
2.6 Conclusies met betrekking tot het vooronderzoek	10
3 VELDWERKZAAMHEDEN	11
3.1 Opzet veldwerkzaamheden	11
3.2 Resultaten veldonderzoek	11
4 LABORATORIUMONDERZOEK	13
4.1 Opzet laboratoriumonderzoek.....	13
4.2 Resultaten laboratoriumonderzoek/toetsingskader	14
4.3 Toetsingstabellen grond en grondwater.....	14
4.4 Overschrijdingstabellen grond en grondwater	14
5 CONCLUSIES EN AANBEVELINGEN	15
5.1 Conclusies.....	15
5.2 Aanbevelingen	15

TABELLEN

TABEL 2.1: Algemene bodem- en locatiegegevens
TABEL 2.2: Conclusie en hypothese vooronderzoek
TABEL 3.1: Verrichte veldwerkzaamheden
TABEL 3.2: Peilbuisgegevens
TABEL 3.3: Zintuigelijke waarnemingen
TABEL 4.1: Overzicht samenstelling (meng)monsters en analyseparameters
TABEL 4.2: Overschrijdingstabel grond
TABEL 4.3: Overschrijdingstabel grondwater

BIJLAGEN

BIJLAGE 1 ^a : Locatie aanduiding op topografische ondergrond + foto's onderzoekslocatie
BIJLAGE 1 ^b : Historische kaarten en luchtfoto
BIJLAGE 2: Situatietekening onderzoekslocatie
BIJLAGE 3: Boorprofielen
BIJLAGE 4: Analyserapporten
BIJLAGE 5: Toetsingstabellen grond en grondwater
BIJLAGE 6: Toetsingskader
BIJLAGE 7: Vooronderzoek

SAMENVATTING

Op de locatie gelegen aan de Langeweg 108 te Breskens is in mei - juni 2022 door ABO-Milieuconsult B.V. een vooronderzoek en een verkennend bodemonderzoek conform NEN 5725 en NEN 5740 uitgevoerd in opdracht van Juust B.V. De onderzoekslocatie is kadastraal bekend als gemeente Oostburg, sectie EL, nummer 294.

De onderzoekslocatie betreft een voormalig tuincentrum met klinker, grind en puinverhard terrein en heeft een totaal oppervlak van 2.030 m². Aanleiding voor het uitvoeren van het onderzoek betreft het opstellen van een bestemmingsplan en de daaruit voortvloeiende aanvraag van een omgevingsvergunning (activiteit bouwen).

De locatie kan op basis van het vooronderzoek als onverdacht worden beschouwd, met uitzondering van de (voormalige) kassen.

Ter plaatse van de onderzoekslocatie zijn in totaal 12 boringen verricht waarvan één boring is afgewerkt met een peilbuis.

Conclusies

Voormalige kassen:

In de grond ter plaatse van de voormalige kassen zijn geen verontreinigingen aangetoond welke gerelateerd zijn aan het gebruik van bestrijdingsmiddelen.

Overig terrein:

In de bovengrond zijn lichte verontreinigingen (overschrijding achtergrondwaarde) aangetoond voor de parameters zink, lood en PAK. De overige van de geanalyseerde parameters zijn niet verhoogd aangetoond ten opzichte van de achtergrondwaarde.

De overige grondmonsters voldoen aan de achtergrondwaarde.

Grondwater:

Het grondwater voldoet na her analyse aan de streefwaarde.

Algemene conclusie:

De hypothese "De onderzoekslocatie is onverdacht" dient op basis van onderzoeksresultaten formeel gezien verworpen te worden.

Aanbevelingen

Bodem:

De bodemkwaliteit vormt geen belemmering voor de ontwikkeling van het terrein.

Puinverharding:

De aangetroffen puinverharding maakt geen onderdeel uit van de bodem en is tijdens onderhavig onderzoek niet onderzocht. De puinverharding is recent aangebracht in kader van de toekomstige herontwikkeling.

Gezien het puin reeds is aangebracht en het feit dat er geen asbestverdachte materialen zijn aangetroffen wordt aangenomen dat de puinlaag niet asbestverdacht is.

Algemeen:

Aanbevolen wordt om bij graafwerkzaamheden vrijkomende grond zo veel mogelijk op de locatie te verwerken. Indien in het kader van de nieuwbouw grond moet worden afgevoerd moet rekening gehouden worden dat in onderhavig onderzoek geen onderzoek op PFAS is uitgevoerd.

Opgemerkt dient te worden dat aan de hand van de bevindingen van onderhavig onderzoek geen absolute uitspraken kunnen worden gedaan over de hergebruiksmogelijkheden van eventueel af te voeren grond. Om te bepalen of er sprake is van grond (bodemkwaliteitsklasse achtergrondwaarde, wonen of industrie) ofwel een bouwstof gelden er andere beoordelingscriteria en onderzoeksstrategieën. Voldaan moet worden aan het Besluit bodemkwaliteit.

Veldmedewerker: Dhr. V.P. Cheglov (Sialtech B.V., erkend BRL 2001 en 2002)

Projectadviseur: Dhr. Ing. B. Lijmbach

Handtekening:

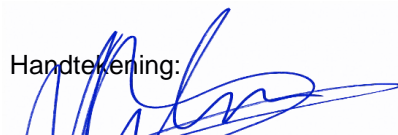

Dhr. R.J. van der Helm
General Business Unit Manager

Zonder toestemming van de opdrachtgever of ABO-Milieuconsult B.V. mag deze uitgave niet anders dan in zijn geheel worden vermenigvuldigd en/of openbaar gemaakt door middel van fotokopie, microfilm of welke andere wijze dan ook. Alle opdrachten worden uitgevoerd volgens onze Algemene Voorwaarden, zoals gedeponeerd bij de KvK Zuidwest-Nederland te Middelburg onder nr. 22065838. Op verzoek kunnen de Algemene Voorwaarden naar u worden toegestuurd.

1 INLEIDING

Door Juust B.V. is aan ABO-Milieuconsult B.V. opdracht verleend een vooronderzoek en verkennend bodemonderzoek conform NEN 5725 en NEN 5740 uit te voeren op de locatie gelegen aan de Langeweg 108 te Breskens.

Straat, Plaats : Langeweg 108 te Breskens
Gemeente : Sluis

Kadastrale gegevens
Sectie : EL
Nummer : 294

Gemeente : Oostburg

Oppervlakte : 2.030 m²

Omschrijving : De onderzoekslocatie betreft een (voormalig) tuincentrum met klinker-, grind en puinverhard terrein en heeft een totaal oppervlak van 2.030 m².

Zie bijlage 1 voor de regionale ligging en bijlage 2 voor een overzicht van de onderzoekslocatie.

Doel van het onderzoek

Het onderzoek heeft tot doel inzicht te verkrijgen in de algemene kwaliteit van de bodem c.q. de aard en de concentraties aan milieubelastende stoffen die in de grond en het grondwater voorkomen.

Aanleiding van het onderzoek

Aanleiding voor het uitvoeren van het onderzoek betreft het opstellen van een bestemmingsplan en de daaruit voortvloeiende aanvraag van een omgevingsvergunning (activiteit bouwen).

Rapportage

In het onderhavige rapport worden de uitgangspunten en de resultaten van dit verkennend bodemonderzoek beschreven.

In hoofdstuk 2 van het rapport zijn de resultaten van het vooronderzoek en de gehanteerde hypothesen weergegeven. De veldwerkzaamheden en het laboratoriumonderzoek zijn beschreven in de hoofdstukken 3 en 4. In hoofdstuk 5 zijn de conclusies en aanbevelingen vermeld.

ABO-Milieuconsult B.V. heeft als onafhankelijk adviseur geen enkele juridische binding met de eigenaar van de onderzoekslocatie.

2 VOORONDERZOEK

In dit hoofdstuk wordt het voormalige, het huidige en het toekomstige bodemgebruik besproken. Dit zal leiden tot een hypothese over de mogelijke verontreinigingssituatie van de onderzoekslocatie.

In de NEN 5725 zijn zeven aanleidingen tot vooronderzoek naar landbodems geformuleerd. Opgemerkt wordt dat er sprake kan zijn van een combinatie van meerdere aanleidingen. In dat geval dienen de onderzoeksvragen voor elke afzonderlijke aanleiding te worden beantwoord. Voor onderhavig onderzoek is de volgende aanleiding vastgesteld:

A: Opstellen hypothese over de bodemkwaliteit ten behoeve van uit te voeren bodemonderzoek.

De onderzoeksvragen, behorende bij de vastgestelde aanleiding, zijn in de navolgende paragrafen in tabelvorm aangegeven. Per onderzoeksvraag is, direct onder de betreffende vraag, het antwoord opgenomen.

2.1 Algemene bodem- en locatiegegevens

De algemene locatiegegevens en algemene gegevens met betrekking tot de bodem worden als volgt samengevat:

Tabel 2.1: Algemene bodem- en locatiegegevens

1. Algemene onderzoeksaspecten		Bron(houder)
Locatiegegevens en ligging		
Adres en plaats	Langeweg 108 te Breskens	Kadaster
Burgerlijke gemeente	Sluis	Kadaster
Kadastrale gemeente	Oostburg	Kadaster
Sectie	EL	Kadaster
Nummer	294	Kadaster
Oppervlakte (m ²)	2.030	Opdrachtgever/ kadaster perceel
Gemiddelde hoogte (m ¹ t.o.v. NAP)	1,4	AHN
Ligging op kaart	Zie bijlage 1 en 2	Kadaster
2. Bodemopbouw		
Verhardingen	Klinkers, puin en grind	Opdrachtgever
Antropogene lagen	Onbekend	Topotijdreis
Dempingen	N.v.t.	Topotijdreis
Grondwaterbeheersplan	N.v.t.	Provincie Zeeland
Geohydrologie	Zie §2.2	Dinoloket
3. Verwachting t.a.v. de bodemkwaliteit		
Zonering bodemkwaliteitskaart (BKK)	A Buitengebied en naoorlogse woonwijken	Bodemkwaliteitskaart Provincie Zeeland
BKK klasse bovengrond	Achtergrondwaarde	Bodemkwaliteitskaart Provincie Zeeland
BKK klasse ondergrond	Achtergrondwaarde	Bodemkwaliteitskaart Provincie Zeeland
BKK functieklasse	Wonen	Bodemkwaliteitskaart Provincie Zeeland
Boomgaardenkaart (periode)	N.v.t., echter is er op de locatie een kassencomplex aanwezig waardoor de bovengrond ter plaatse van het kassencomplex verdacht is op bestrijdingsmiddelen	Boomgaardenkaart Provincie Zeeland
Aandachtsgebied lood	Nee	Zeeuws bodemvenster
Aandachtsgebied arseen in grondwater	Verhoogde kans	Provincie Zeeland (geoloket)

Asbestkansenkaart	Niet gezoneerd	Asbestkansenkaart Geoloket Zeeland
Voormalig stortplaats bekend	Nee	Provincie Zeeland
Opslagtanks bekend	Nee	Nazca-i
Geval van ernstige bodemverontreiniging bekend	Nee	Provincie Zeeland
Bodemdocumenten bekend	Zie §2.3	Provincie Zeeland
4. Gebruik en beïnvloeding van de locatie		
Voormalig gebruik	Braakliggend	Topotijdreis
Huidig gebruik	Tuincentrum met kassen	Opdrachtgever
Toekomstig gebruik	Recreatie	Opdrachtgever
Aard bebouwing	Woning met loodsen	BAG viewer
Periode bebouwing	1949 – heden	Opdrachtgever / BAG viewer
Bedrijventerrein	Nee	Provincie Zeeland
Calamiteiten bekend	Nee	RUD Zeeland (BIS)
Bodembedreigende activiteiten bekend	Nee	RUD Zeeland (BIS)
Relevante vergunningen beschikbaar	Nee	Gemeente (BIS)
Toepassing asbestverdachte materialen	Nee	Opdrachtgever
5. Terreinverkenning		
Bijzonderheden	Tijdens het uitvoeren van het veldwerk is geconstateerd dat op de onderzoekslocatie al diverse werkzaamheden plaatvonden in het kader van het bouwrijp maken en de herontwikkeling van het terrein.	ABO-Milieufact B.V en Sialtech B.V.

2.2 Historische kaarten, luchtfoto's en overig beeldmateriaal

De onderzoekslocatie is gelegen aan de Langeweg 108 te Breskens. De onderzoekslocatie betreft een voormalig tuincentrum.

Op basis van historische topografische kaarten (Topotijdreis) kan worden geconcludeerd dat ter plaatse van de onderzoekslocatie sinds medio 1949 bebouwing zichtbaar is. Het type, de locatie en de omvang van de bebouwing is in de loop der jaren meerdere malen aangepast. Het kassencomplex is reeds gesloopt.

Er zijn geen (sloot)dempingen of ophogingen ter herleiden uit de historische kaarten en/of luchtfoto's.

Op basis van de historische kaarten kan worden geconcludeerd dat de onderzoekslocatie in het verleden niet uit een boomgaard heeft bestaan. Echter gezien de functie van de locatie als tuincentrum is de bovengrond verdacht op bodemverontreiniging met bestrijdingsmiddelen (OCB).

2.3 Eerder uitgevoerd bodemonderzoek

Volgens beschikbare informatie (bodemloket.nl en Nazca-i) hebben er in het verleden geen activiteiten plaatsgevonden die (bodem) verontreiniging zouden kunnen veroorzaken. Op basis van de beschikbare informatie zijn er in het verleden in de nabije omgeving (25 meter) enkele (bodem)onderzoeken uitgevoerd. Hieronder is het meest relevante onderzoeken samengevat.

Verkennd bodemonderzoek, Nieuwesluisweg 1 te Breskens, Antea Group, kenmerk 0462611.100, d.d. 13-08-2020:

In 2020 is ter plaatse van de Nieuwesluisweg 1 te Breskens een verkennend bodemonderzoek uitgevoerd in verband met de voorgenomen nieuwbouw van vakantiewoningen en de herinrichting van de locatie.

Deellocatie A is gelegen direct nabij de onderzoekslocatie.

In de grond zijn zintuigelijk brokken tot uiterst puin- en baksteenhoudende bijmengingen aangetroffen. In de bovengrond zijn maximaal lichte verontreinigingen met kobalt, nikkel en minerale olie aangetroffen.

In de bovengrond en het grondwater zijn geen van de geanalyseerde parameters in een verhoogd gehalte/verhoogde concentratie aangetroffen.

De puin- en baksteenhoudende bodemlagen zijn onderzocht op de aanwezigheid van asbest. In een enkel samengesteld monster is analytisch asbest aangetoond (48 mg/kg ds.). In de overige samengestelde monsters is analytisch geen asbest aangetoond (<0,4 mg/kg ds.).

2.4 Bodemsamenstelling en geohydrologische situatie

De gemiddelde hoogteligging van de onderzoekslocatie bedraagt circa 1,4 m +NAP. De regionale ligging van de locatie is opgenomen in bijlage 1.

Voor inzicht in de bodemopbouw (geologie en geohydrologisch) op de onderzoekslocatie is het digitale kaartmateriaal, zoals beschikbaar gesteld door TNO op de website van DINO loket, ingezien.

In onderstaand figuur is het schematisch model (50 meter diepte) van de geologie ter plaatse van de onderzoekslocatie. De zwarte verticale lijn snijdt de onderzoekslocatie.

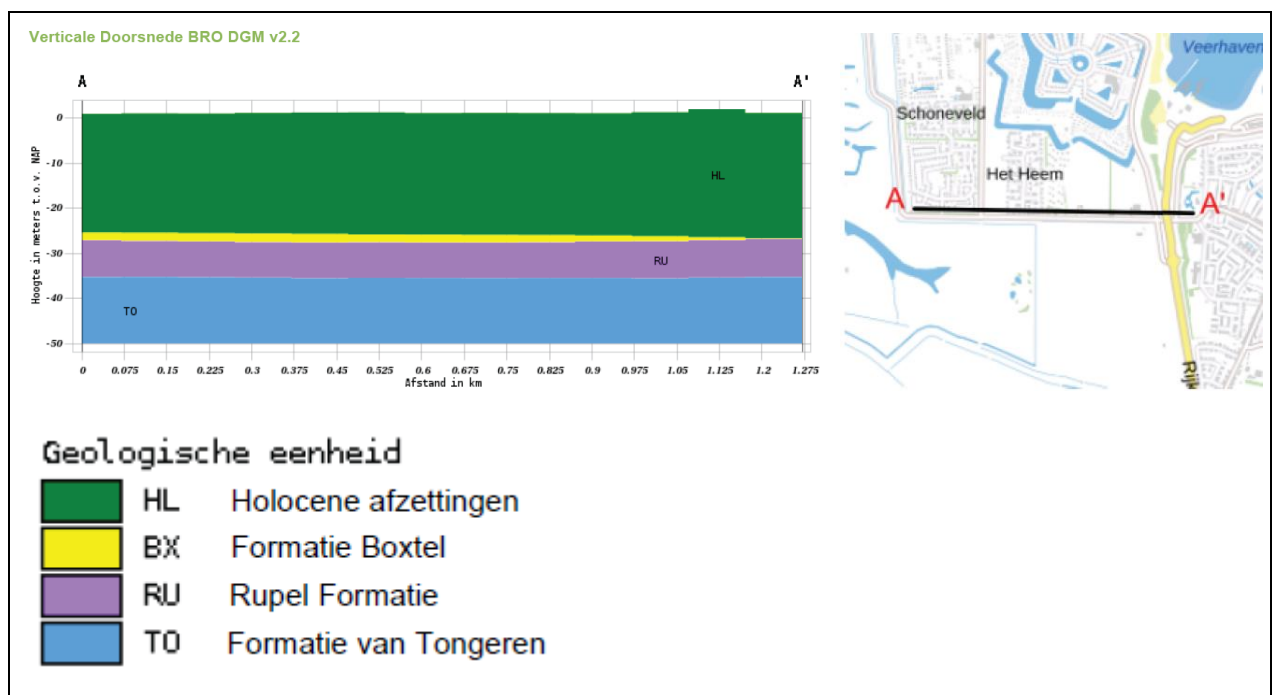

2.5 Interpretatie verwachte milieuhygiënische bodemkwaliteit

In de NEN 5725:2017 zijn per generieke aanleiding zoals benoemd in het begin van dit hoofdstuk, diverse te beantwoorden onderzoeksvragen geformuleerd. Na het verkrijgen van de gegevens beschreven in voorgaande paragrafen dienen in onderhavig onderzoek nog de volgende vragen te worden beantwoord om een onderzoekshypothese te vormen:

A. Opstellen hypothese over de bodemkwaliteit ten behoeve van uit te voeren bodemonderzoek.

- *Wat is de afbakening van de onderzoekslocatie en is deze voldoende?*

De onderzoekslocatie beperkt zich tot de locatie zoals weergegeven in bijlage 2 van onderhavige locatie.

- *Is er sprake van potentiële bronnen van bodemverontreiniging, zowel vanuit het verleden als het heden? Zo ja, wat zijn de potentiële bronnen van bodemverontreiniging, waar liggen ze en wat zijn verdachte parameters?*

De onderzoekslocatie is in het verleden in gebruik geweest als tuincentrum met kassencomplex. Hierdoor zijn mogelijk verhoogde gehalten aan bestrijdingsmiddelen in de (boven)grond aanwezig.

- *Is de bodem asbestverdacht? Welke kwaliteitsklasse is toegekend aan de bodem in de bodemkwaliteitskaart en welke lagen zijn daarbij onderscheiden?*

De bodem is niet asbestverdacht. Voor bodemkwaliteitsklasse zie tabel 2.1: algemene bodem- en locatiegegevens.

- *Wat is de bodemopbouw en geohydrologie en is er binnen het onderzoeksgebied sprake van verschillende fysische kwaliteiten en/of bodemvreemde lagen? Zo ja, welke fysische kwaliteiten en/of bodemvreemde lagen zijn er en waar bevinden deze zich?*

De verwachte bodemopbouw betreft wisselend zand en kleilagen.

- *Is er sprake van beïnvloeding vanuit de omgeving van de bodemkwaliteit of de kwaliteit van het grondwater? Zo ja, welke beïnvloeding en waar?*

Nee, er is geen informatie bekend met betrekking tot beïnvloeding vanuit de omgeving.

- *Wordt op de locatie of een deel daarvan (geval van ernstige) bodemverontreiniging vermoed? Zo ja, waar bevindt deze zich?*

Nee

- *Is de milieuhygiënische kwaliteit van de bodem afdoende bekend of is bodemonderzoek noodzakelijk?*

Veld- en analytisch onderzoek is noodzakelijk. De beschikbare gegevens geven te weinig concrete informatie over de huidige milieuhygiënische kwaliteit van de bodem (bovengrond, ondergrond en grondwater) op de locatie.

- *Welke hypothese en strategie zijn van toepassing bij de uitvoering van bodemonderzoek (inclusief de indeling van de onderzoekslocatie in deellocaties met verschillende hypothesen over de aard en verdeling van de verontreinigende stoffen)?*

Zie §2.6

2.6 Conclusies met betrekking tot het vooronderzoek

Tabel 2.2: Conclusie en hypothese vooronderzoek

(Deel)locatie	Langeweg 108 te Breskens	
Oppervlakte (m ²)	Circa 2.030	
Bijzonderheden	Geen	
Conclusie	Grond	Onverdacht (overig terrein) en verdacht op bestrijdingsmiddelen tpv kassen
	Grondwater	Onverdacht
Hypothese Onderzoeksstrategie	NEN5740	§5.1 ONV-NL uitgebreid met analyse op OCB tpv kassen

Indien één of meer geanalyseerde parameters in de grond of het grondwater worden aangetoond in een gehalte/concentratie boven de achtergrondwaarde voor grond van de toetsingstabel uit de Regeling bodemkwaliteit Bijlage B, tabel 1 (13 december 2007) of streefwaarde voor grondwater uit de Circulaire Bodemsanering 2013, wordt de hypothese verworpen.

3 VELDWERKZAAMHEDEN

3.1 Opzet veldwerkzaamheden

De veldwerkzaamheden, te weten het uitvoeren van de boringen, het plaatsen van de peilbuis, het bemonsteren van de grond, het bemonsteren van het grondwater en het zintuiglijk onderzoek van de grond(water)monsters zijn uitgevoerd onder procescertificaat BRL SIKB 2000, protocollen 2001 en 2002 (laatst vigerende versie).

De grond is, afhankelijk van de zintuiglijke waarnemingen en bodemopbouw, per 0,5 m bemonsterd. De situering van de boorpunten en de peilbuis is weergegeven in bijlage 2. De boorbeschrijvingen zijn opgenomen in bijlage 3.

3.2 Resultaten veldonderzoek

De veldwerkzaamheden zijn uitbesteed aan Sialtech B.V. De boorwerkzaamheden en het plaatsen van de peilbuis zijn op 19 april 2022 door de SIKB BRL 2000 erkende veldwerker dhr. V.P. Cheglov uitgevoerd. De aanvullende boorwerkzaamheden en het bemonsteren van het grondwater zijn uitgevoerd op 3 mei 2022 door dhr. V.P. Cheglov. Het grondwater is her bemonsterd op 19 mei 2022 door dhr. V.P. Cheglov. In de volgende tabellen zijn de verrichte werkzaamheden schematisch weergegeven.



Tijdens het uitvoeren van het veldwerk is geconstateerd dat op de onderzoekslocatie al diverse werkzaamheden plaatvonden in het kader van het bouwrijp maken en de herontwikkeling van het terrein. Zie foto's bijlage 1.

Tabel 3.1: Verrichte veldwerkzaamheden

Deellocatie	Aantal boringen	Aantal peilbuizen
Langeweg 108 te Breskens (2.030 m ²)	9 tot 0,5 m -mv (boringen 3 t/m 8) 2 tot 2,0 m -mv (boring 2)	1 (boring P1, filterstelling 2,2 – 3,2 m -mv)

Tabel 3.2: peilbuisgegevens

Watermonster	Filterdiepte (m -mv)	Grondwaterstand (m -mv)	pH (-)	EC (µS/cm)	Troebelheid (NTU)
P1-1-1	2,20 - 3,20	1,60	7,3	897	4,17
P1-1-2	2,20 - 3,20	1,54	7,1	885	17,9

EC: elektrisch geleidingsvermogen

pH: zuurgraad

Temp.: temperatuur

NTU: Nephelometric Turbidity Unit

Troebelheid is een kwalitatieve meting die een waarde geeft over de helderheid van water tussen 1 en 10 NTU is een natuurlijke waarde, hoe hoger hoe troebeler het monster. In het grondwater is een verhoogde troebelheid gemeten

Een verhoogde troebelheid kan in sommige gevallen leiden tot een overschatting van de gehalten aan organische parameters in het grondwater. Bij het voorliggende onderzoek is de index van geen enkele organische parameter groter dan 0,5. De eventuele overschatting van de gehalten als gevolg van een verhoogde troebelheid heeft geen gevolgen voor de interpretatie van de onderzoeksgegevens en de conclusies van dit rapport. Aanvullend onderzoek naar de verhoogde troebelheid is daarom niet uitgevoerd.

Geen van de overige in het veld gemeten waarden in het grondwater wijkt duidelijk af van de waarde, welke gezien de natuurlijke omstandigheden, verwacht kan worden.

De boven- en de ondergrond tot 3,2 m -mv (maximale boordiepte) bestaat uit klei met plaatselijk een ingeschakelde zandlaag.

Tijdens het zintuiglijk onderzoek van de grond zijn verschillende bodemvreemde en/of op verontreiniging duidende kenmerken waargenomen. In tabel 3.3 zijn de zintuiglijke waarnemingen weergegeven.

Tabel 3.3: Zintuiglijke waarnemingen

Boring	Diepte boring (m -mv)	Traject (m -mv)	Grondsoort	Waargenomen bijzonderheden
P1	3,20	0,00 - 0,30	Zand	brokken baksteen, geen olie-water reactie
		0,80 - 1,10	Klei	sporen baksteen, sporen zandcement, laagjes zand, geen olie-water reactie
		1,10 - 1,60	Klei	zwak baksteenhoudend, geen olie-water reactie
2	2,00	0,00 - 0,50	Klei	sporen split, sporen wortels, geen olie-water reactie
		0,80 - 1,30	Klei	sporen schelpen, zwak roesthoudend, geen olie-water reactie
		1,30 - 1,70	Klei	sporen schelpen, zwak roesthoudend, laagjes zand, geen olie-water reactie
3	2,00	0,00 - 0,25	Zand	sporen hout, brokken klei, geen olie-water reactie
		0,25 - 0,50	Klei	spikkels baksteen, geen olie-water reactie
4	1,10	0,00 - 0,60		volledig puin, geen olie-water reactie
5	0,50	0,00 - 0,10	Zand	zwak schelphoudend, geen olie-water reactie
6	0,50	0,00 - 0,50	Klei	spikkels baksteen, geen olie-water reactie
7	1,10	0,00 - 0,20		volledig puin, geen olie-water reactie
		0,20 - 0,60		zwak baksteenhoudend, geen olie-water reactie
		0,60 - 1,10	Klei	spikkels baksteen, geen olie-water reactie
8	0,50	0,00 - 0,10	Zand	zwak schelphoudend, geen olie-water reactie
		0,10 - 0,50	Klei	sporen split, geen olie-water reactie
9	0,50	0,00 - 0,10	Zand	zwak schelphoudend, geen olie-water reactie
		0,10 - 0,50	Klei	sporen grind, geen olie-water reactie
10	0,50	0,00 - 0,50	Klei	spikkels baksteen, geen olie-water reactie
12	0,70	0,00 - 0,20		volledig puin, geen olie-water reactie
		0,20 - 0,40	Klei	zwak puinhoudend, geen olie-water reactie

Bodemvreemde bijmengingen:

Opgemerkt wordt dat in het kader van dit onderzoek geen specifiek onderzoek (conform NEN 5707, bodeminspectie, monsterneming en analyse van asbest in bodem) is verricht naar het voorkomen van asbest in de grond.

De aangetroffen bijmengingen met (sporen tot brokken) baksteen en (sporen) split worden (conform bijlage A4, NEN5725) niet als asbestverdacht beschouwd.

Puinverharding:

Opgemerkt wordt dat in het kader van dit onderzoek geen specifiek onderzoek (conform NEN 5897, Inspectie en monsterneming van asbest in bouw- en sloopafval en recyclinggranulaat) is verricht naar het voorkomen van asbest in de puinverharding en de hergebruiksmogelijkheden van het vrijkomende puin.

De puinverharding is volgens de opdrachtgever reeds aangebracht in verband met de herontwikkeling van de locatie. Sinds 1 juli 1993 is de verkoop en het beroepsmatig toepassen van asbest verboden.

Gezien het jaar van aanbrengen en het feit dat er geen asbestverdachte materialen zijn aangetroffen wordt aangenomen dat de puinlaag niet asbestverdacht is.

4 LABORATORIUMONDERZOEK

4.1 Opzet laboratoriumonderzoek

Het samenstellen van de mengmonsters en de grond- en grondwateranalyses is uitgevoerd door het AS3000 en RvA- geaccrediteerde laboratorium van Eurofins Analytico te Barneveld. De geanalyseerde (meng)monsters en hun samenstelling zijn als volgt.

Tabel 4.1: Overzicht samenstelling (meng)monsters en analyseparameters

Analysemonster	Traject (m -mv)	Deelmonsters	Motivatie	Analysepakket
Bodem:				
MM1bg	0,20 - 1,10	4 (0,60 - 1,10) 7 (0,60 - 1,10) 12 (0,20 - 0,40)	Kleilaag onder de verhardingslagen	Standaardpakket grond inclusief lutum, organische stof
MM2bg	0,00 - 0,50	5 (0,10 - 0,50) 6 (0,00 - 0,50) 8 (0,10 - 0,50) 9 (0,10 - 0,50) 10 (0,00 - 0,50) 11 (0,00 - 0,50)	Kleilaag bovengrond	Standaardpakket grond inclusief lutum, organische stof
MMog	0,50 - 1,70	P1 (0,80 - 1,10) P1 (1,10 - 1,60) 2 (0,80 - 1,30) 2 (1,30 - 1,70) 3 (0,50 - 1,00)	Kleilaag ondergrond	Standaardpakket grond inclusief lutum, organische stof
MMOCB	0,00 - 0,50	8 (0,10 - 0,50) 9 (0,10 - 0,50) 10 (0,00 - 0,50)	Kleilaag bovengrond ter plaatse van voormalige kassencomplex	Lutum + Organische stof, OCB (25)
MM3	2,00 - 3,00	P1 (2,00 - 2,50) P1 (2,50 - 3,00)	Kleilaag ter plaatse van filtertraject peilbuis	Koper (Cu), Lutum + Organische stof
Grondwater:				
P1-1-1	2,20 - 3,20	Filterstelling	Algemene kwaliteit grondwater	Standaardpakket grondwater
P1-1-2	2,20 - 3,20	Filterstelling	Herbemonstering grondwater op koper	Koper (Cu)

Standaard pakket grond:

Bestaat uit de parameters: 9 metalen: barium, cadmium, kobalt, koper, kwik, lood, molybdeen, nikkel en zink, som-PCB's (som van PCB 28, PCB 52, PCB 101, PCB 118, PCB 138, PCB 153 en PCB 180), som-PAK's (som van naftaleen, fenantreen, antraceen, fluorantheen, chryseen, benzo(a)antraceen, benzo(a)pyreen, benzo(k)fluorantheen, indeno(1,2,3 cd)pyreen en benzo(ghi)peryleen) en minerale olie (GC).

Standaard pakket grondwater:

Bestaat uit de parameters: 9 metalen: barium, cadmium, kobalt, koper, kwik, lood, molybdeen, nikkel en zink, vluchtige aromatische koolwaterstoffen (de som van benzeen, toluen, ethylbenzeen som-xylenen (som o, m, p,) styreen en naftaleen), vluchtige gehalogeneerde koolwaterstoffen: de som van 19 stoffen en minerale olie (GC).

OCB:

Organochloorbestrijdingsmiddelen.

Naar aanleiding van de (niet verwachte) sterk verhoogde concentratie aan koper in het grondwater, is het grondwater uit peilbuis P1 opnieuw bemonsterd en geanalyseerd op koper. Tevens is een mengmonster van de grond rond het filtertraject geanalyseerd op koper.

In bijlage 4 zijn de analyserapporten van de grond(meng)monsters en het grondwatermonster opgenomen. Alle laboratoria van Eurofins zijn RvA-geaccrediteerd.

4.2 Resultaten laboratoriumonderzoek/toetsingskader

Wet bodembescherming (Wbb)

Bij de beoordeling van de kwaliteit van de grond is gebruik gemaakt van de toetsingstabel zoals vermeld in het Besluit- en de Regeling bodemkwaliteit en de Circulaire bodemsanering 2013. Hiervoor is gebruik gemaakt van BOTOVA-gevalideerde software. (BoToVa staat voor Bodem Toets en Validatie). Deze toetsingstabel bevat achtergrond-, streef- en interventiewaarden voor de beoordeling van concentratieniveaus van diverse milieubelastende stoffen in de bodem. Een nadere uitleg betreffende het toetsingskader is opgenomen in bijlage 6.

4.3 Toetsingstabellen grond en grondwater

De achtergrondwaarden en interventiewaarden van de grond hebben betrekking op een bodem met bepaalde organische stof- en lutumpercentages zoals deze in de tabellen zijn gepresenteerd. In bijlage 5 zijn de toetsingsresultaten aan de Wet bodembescherming.

4.4 Overschrijdingstabellen grond en grondwater

In onderstaande tabellen worden de overschrijdingen van de parameters in de grond en het grondwater aangegeven.

Tabel 4.2: Overschrijdingstabel grond

Analyse-monster ¹⁾	Traject (m -mv)	> AW (+index) Licht verontreinigd	> I (+index) Sterk verontreinigd
MM1bg	4 (0,60 - 1,10) 7 (0,60 - 1,10) 12 (0,20 - 0,40)	-	-
MM2bg	5 (0,10 - 0,50) 6 (0,00 - 0,50) 8 (0,10 - 0,50) 9 (0,10 - 0,50) 10 (0,00 - 0,50) 11 (0,00 - 0,50)	Zink (0,13) Lood (0,03) PAK 10 VROM (0,01)	-
MMog	P1 (0,80 - 1,10) P1 (1,10 - 1,60) 2 (0,80 - 1,30) 2 (1,30 - 1,70) 3 (0,50 - 1,00)	-	-
MMOCB	8 (0,10 - 0,50) 9 (0,10 - 0,50) 10 (0,00 - 0,50)	-	-
MM3	P1 (2,00 - 2,50) P1 (2,50 - 3,00)	-	-

- : Geen overschrijding (voldoet aan de achtergrondwaarde)

> AW : > Achtergrondwaarde

> I : > Interventiewaarde

Index : (GSSD - AW) / (I - AW)

Tabel 4.3: Overschrijdingstabel grondwater

Watermonster	Filterdiepte (m -mv)	> SW (+index) Licht verontreinigd	> I (+index) Sterk verontreinigd
P1-1-1	2,20 - 3,20	-	Koper (2,42)
Herbemonstering grondwater			
P1-1-2	2,20 - 3,20	-	-

- : geen overschrijdingen

> S : > Streefwaarde

> I : > Interventiewaarde

Index : (GSSD - S) / (I - S)

5 CONCLUSIES EN AANBEVELINGEN

5.1 Conclusies

Voormalige kassen:

In de grond ter plaatse van de voormalige kassen zijn geen verontreinigingen aangetoond welke gerelateerd zijn aan het gebruik van bestrijdingsmiddelen.

Overig terrein:

In grondmengmonster MM2bg is een lichte verontreiniging (overschrijding achtergrondwaarde) aangetoond voor de parameters zink, lood en PAK. De overige van de geanalyseerde parameters zijn niet verhoogd aangetoond ten opzichte van de achtergrondwaarde.

In grondmengmonsters MM1bg, MMog, MMOCB en MM3 zijn geen van de geanalyseerde parameters in een verhoogd gehalte aangetoond.

Grondwater:

In het grondwater uit peilbuis P1 (filterstelling 2,2 – 3,2 m –mv) wordt een sterke verontreiniging (overschrijding streefwaarde) aangetoond voor de parameter koper. De overige geanalyseerde parameters worden niet verhoogd aangetoond ten opzichte van de streefwaarde.

Na her analyse van het grondwater uit peilbuis P1 (filterstelling 2,2 – 3,2 m –mv) is de parameter koper niet verhoogd aangetoond ten opzichte van de streefwaarde (achtergrondwaarde) en/of de detectiegrens van de parameter koper.

Algemene conclusie:

De hypothese "De onderzoekslocatie is onverdacht" dient op basis van onderzoeksresultaten formeel gezien verworpen te worden.

5.2 Aanbevelingen

Bodem:

De bodemkwaliteit vormt geen belemmering voor de ontwikkeling van het terrein.

Puinverharding:

De aangetroffen puinverharding maakt geen onderdeel uit van de bodem en is tijdens onderhavig onderzoek niet onderzocht. De puinverharding is recent aangebracht in kader van de toekomstige herontwikkeling.

Gezien het puin reeds is aangebracht en het feit dat er geen asbestverdachte materialen zijn aangetroffen wordt aangenomen dat de puinlaag niet asbestverdacht is.

Algemeen:

Aanbevolen wordt om bij graafwerkzaamheden vrijkomende grond zo veel mogelijk op de locatie te verwerken. Indien in het kader van de nieuwbouw grond moet worden afgevoerd moet rekening gehouden worden dat in onderhavig onderzoek geen onderzoek op PFAS is uitgevoerd.

Opgemerkt dient te worden dat aan de hand van de bevindingen van onderhavig onderzoek geen absolute uitspraken kunnen worden gedaan over de hergebruiksmogelijkheden van eventueel af te voeren grond. Om te bepalen of er sprake is van grond (bodemkwaliteitsklasse achtergrondwaarde, wonen of industrie) ofwel een bouwstof gelden er andere beoordelingscriteria en onderzoeksstrategieën. Voldaan moet worden aan het Besluit bodemkwaliteit.

BIJLAGE 1^a

**Locatie aanduiding op topografische ondergrond
+ foto's onderzoekslocatie**

Bijlage 1^a: locatie aanduiding op topografische ondergrond

nderzoeksllocatie



Bron: Topografische kaart Provincie Zeeland



Foto 1: Overzichtsfoto



Foto 2: Overzichtsfoto



Foto 3: Overzichtsfoto



Foto 4: Overzichtsfoto

BIJLAGE 1^b
Historische kaarten en luchtfoto

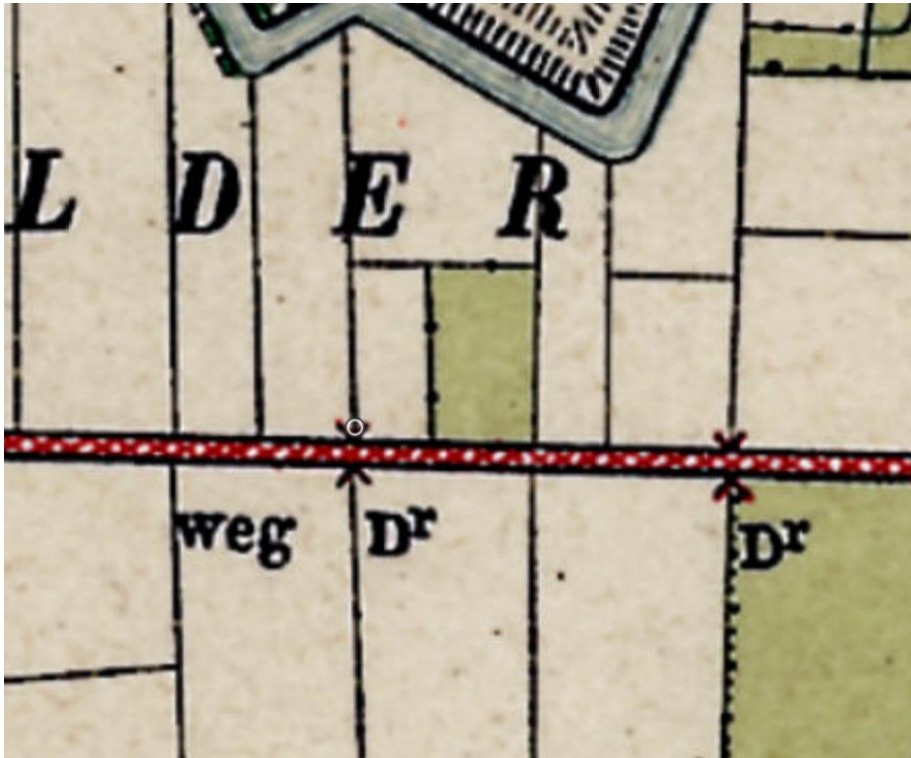

Figuur 1: Onderzoeklocatie weergegeven op de historische kaart van 1911. Bron: Topotijdreis.nl

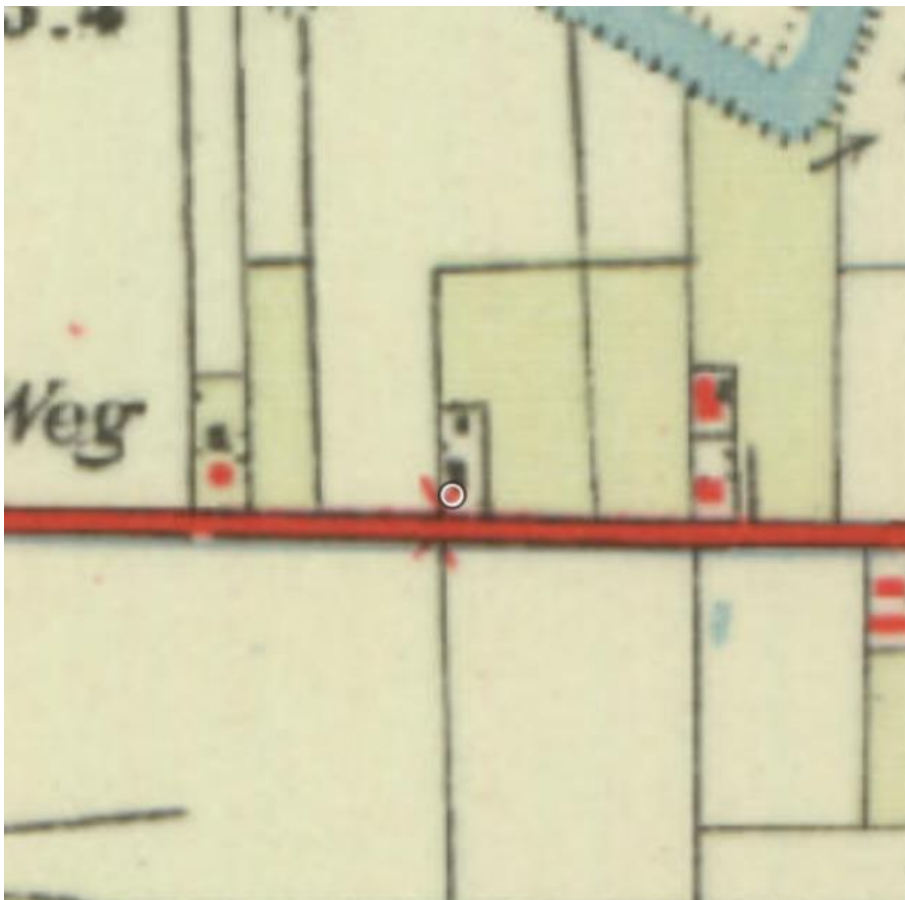

Figuur 2: Onderzoeklocatie weergegeven op de historische kaart van 1949. Bron: Topotijdreis.nl

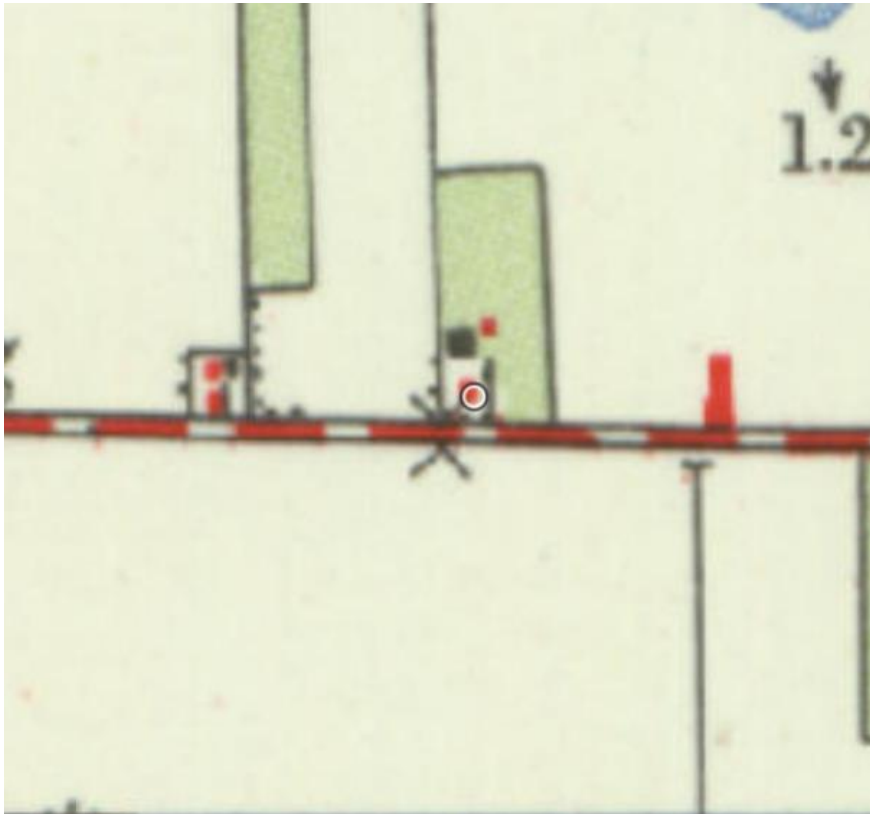

Figuur 3: Onderzoekslocatie weergegeven op de historische kaart van 1962. Bron: Topotijdreis.nl

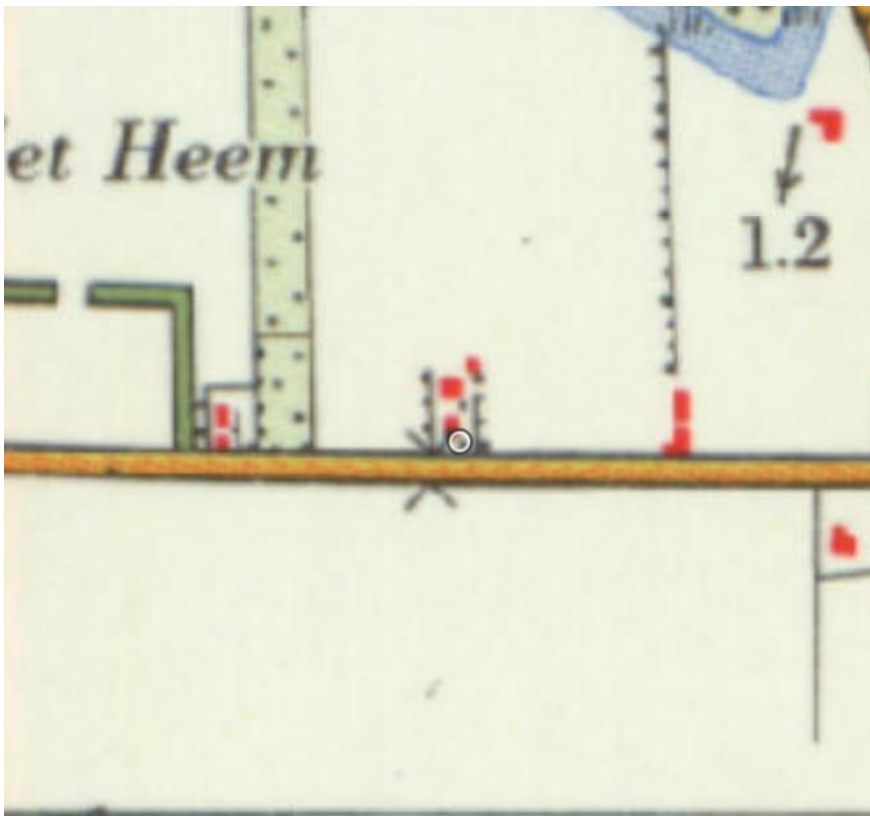

Figuur 4: Onderzoekslocatie weergegeven op de historische kaart van 1972. Bron: Topotijdreis.nl



Figuur 5: Onderzoeklocatie weergegeven op de historische kaart van 1993. Bron: Topotijdreis.nl



Figuur 6: Onderzoeklocatie weergegeven op de historische kaart van 1999. Bron: Topotijdreis.nl



Figuur 7: Onderzoeklocatie weergegeven op de historische kaart van 2021. Bron: Topotijdreis.nl

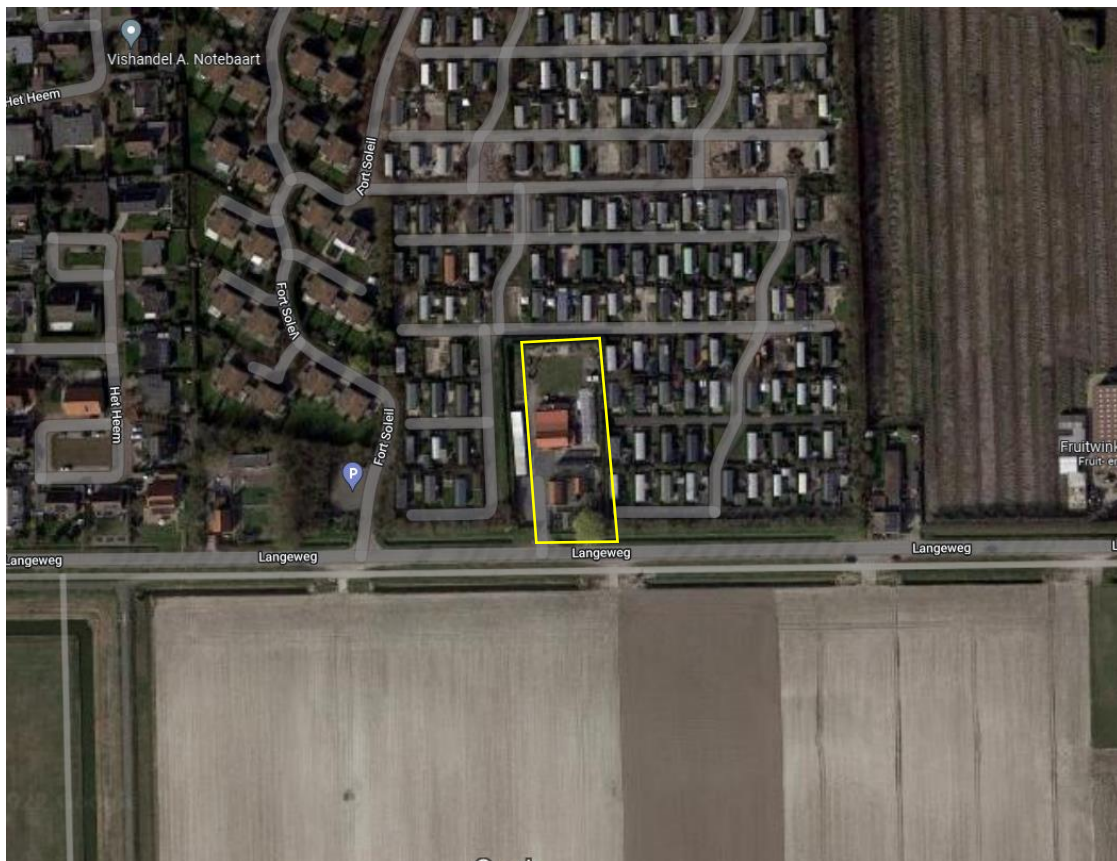

Figuur 8: Onderzoeklocatie (gele kader) weergegeven op luchtfoto van 2021. Bron: Google Earth

BIJLAGE 2
Situatietekening onderzoekslocatie

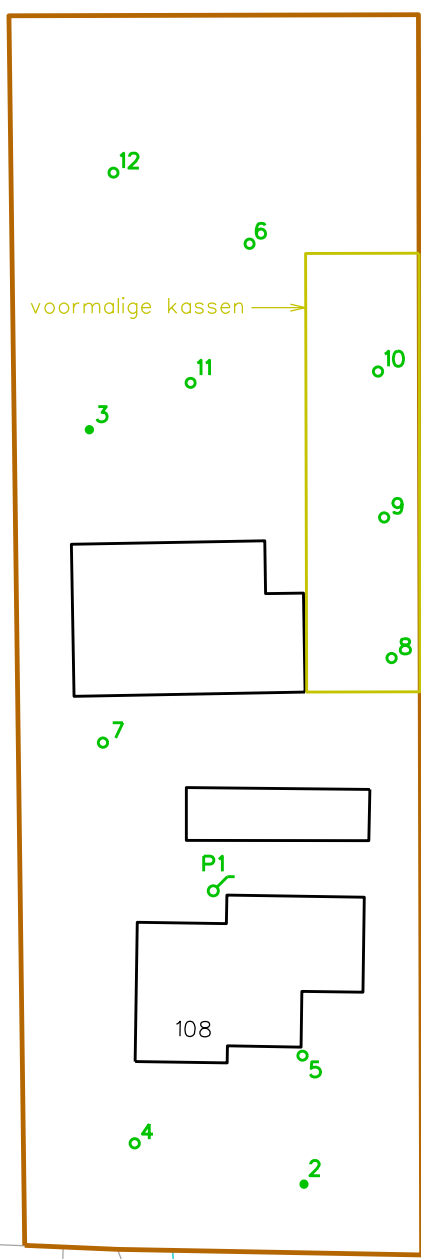

onderzoekslocatie

voormalige kassen

108

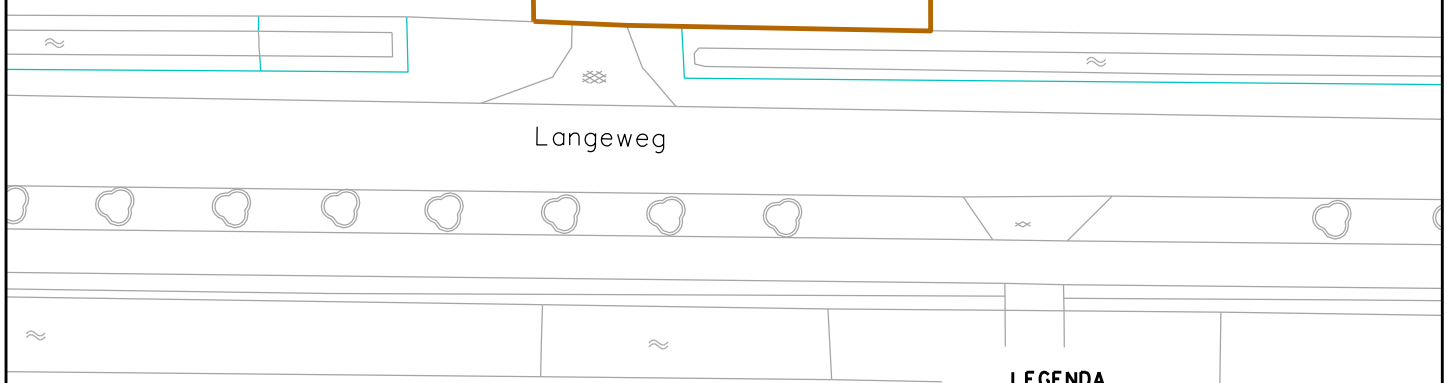

Langeweg

LEGENDA

- boring tot 0,5 m-mv.
- boring tot 2,0 m-mv.
- ⊕ boring afgewerkt met een peilbuis



onderwerp: overzichtstekening en locatie boringen			
project: V.B.O. Langeweg 108, Breskens			
opdrachtgever: Juust B.V.		opdrachtnummer: ANL22-6794	
 vestiging: Goes adres: Amundsenweg 29 telefoon: 0113-362280	schaal: 1:500	datum: 31.05.2022	
	bijlage: 2	formaat: A4	get: JKI

BIJLAGE 3
Boorprofielen

Boorprofielen

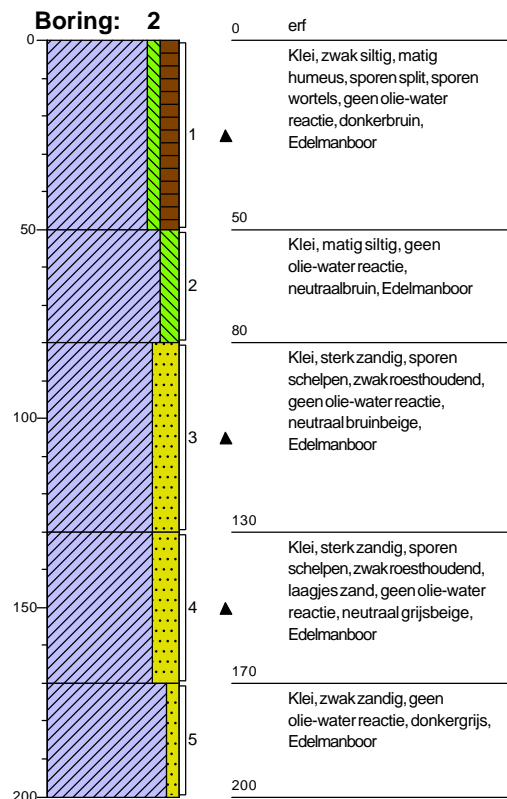
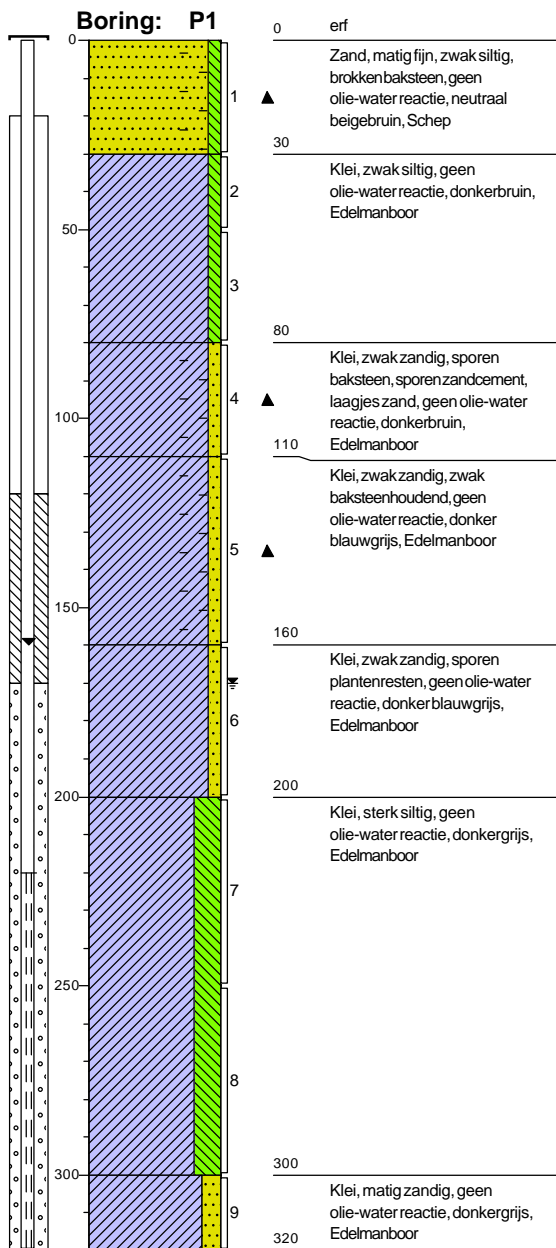

Boorprofielen

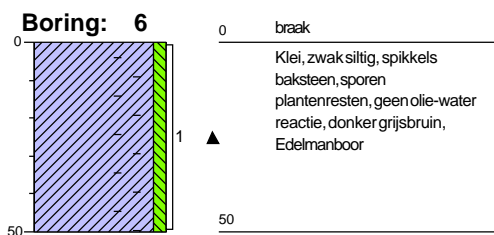
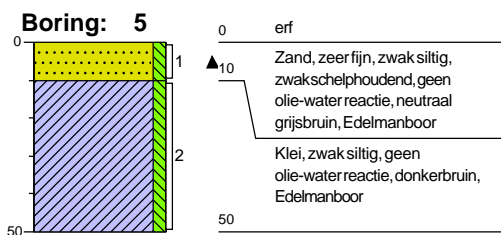
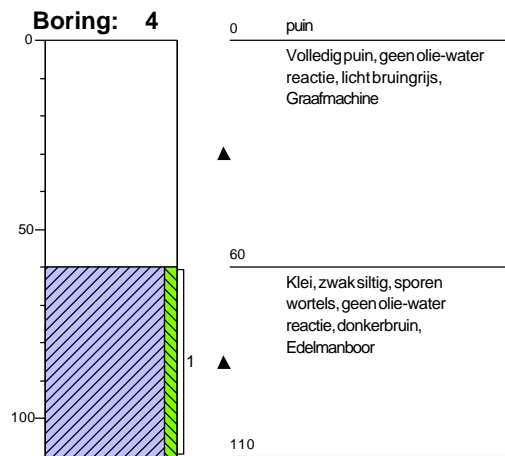
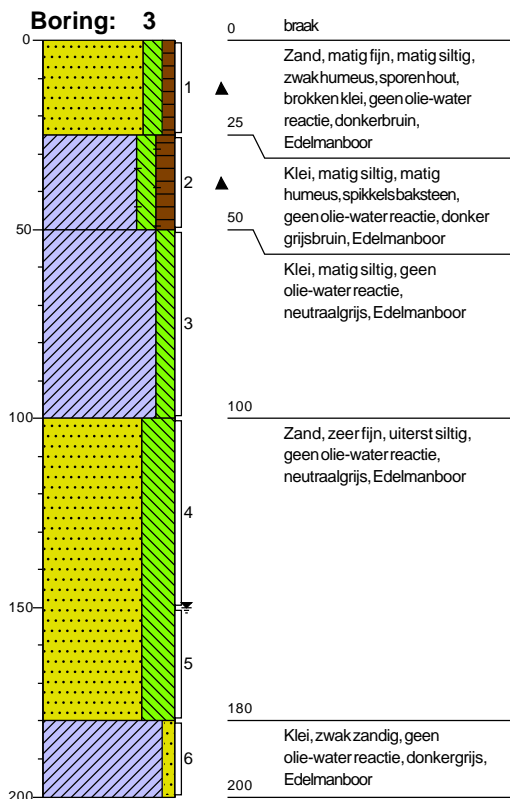

Boorprofielen

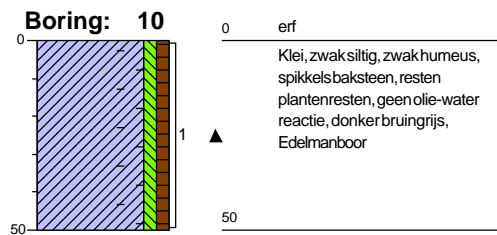
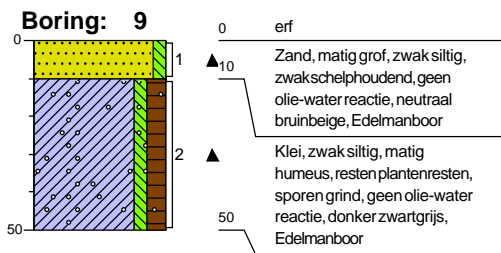
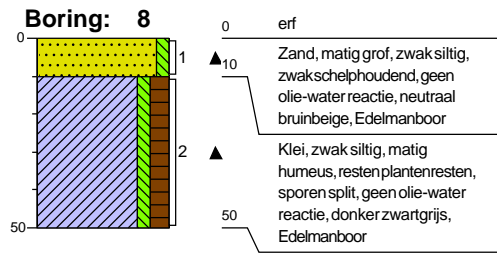
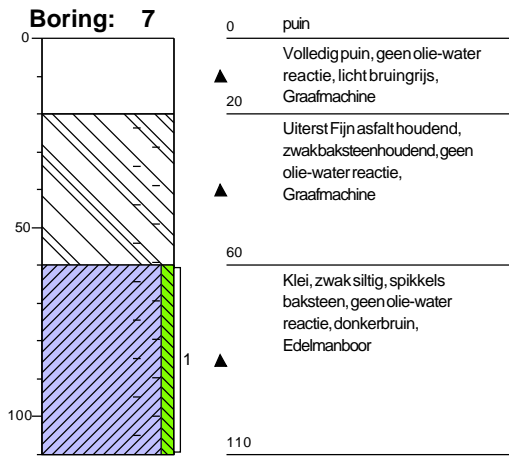

Boorprofielen

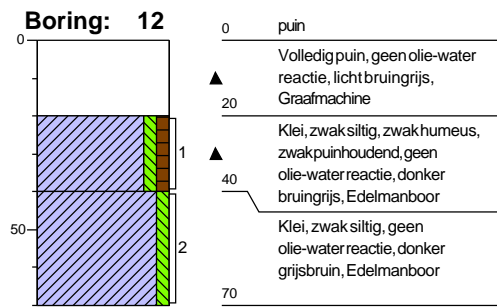
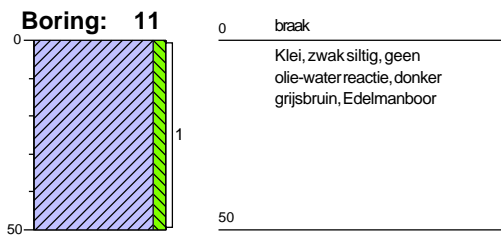

Legenda (conform NEN 5104)

grind

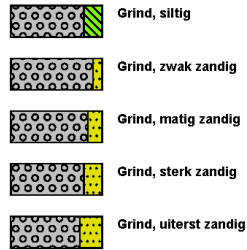

zand

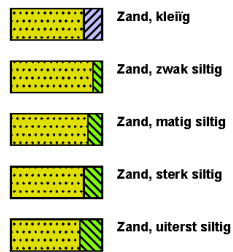

veen

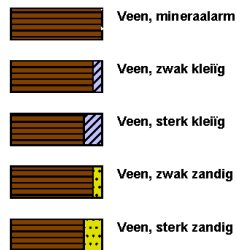

peilbuis

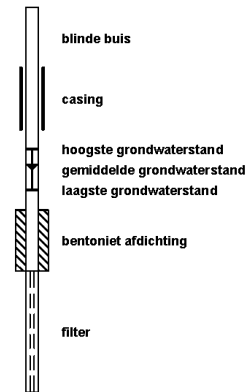

klei



leem



overige toevoegingen

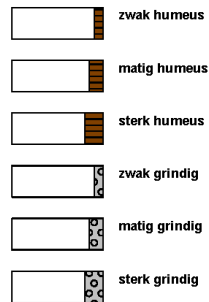

geur



olie

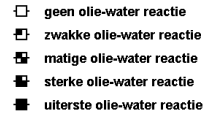

p.l.d.-waarde



monsters

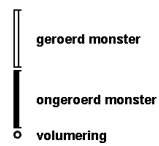

overig

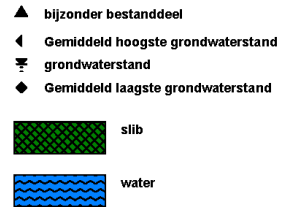

BIJLAGE 4
Analyserapporten



ABO-Milieuconsult B.V. Goes
T.a.v. Bart Lijmbach
Amundsenweg 29
4462 GP GOES

Analyscertificaat

Datum: 23-May-2022

Hierbij ontvangt u de resultaten van het navolgende laboratoriumonderzoek.

Certificaatnummer/Versie	2022081203/1
Uw project/verslagnummer	ANL22-6794
Uw projectnaam	Langeweg 108, Breskens / 22.0391
Uw ordernummer	ANL22-6794-herwater
Uw datum aanlevering monster(s)	19-May-2022

Dit certificaat mag uitsluitend in zijn geheel worden gereproduceerd.
De analyse resultaten hebben alleen betrekking op het beproefde object.

De grondmonsters worden tot 4 weken na datum ontvangst bewaard en watermonsters tot 2 weken na datum ontvangst. Zonder tegenbericht worden de monsters nadien afgevoerd.
Indien de monsters langer bewaard dienen te blijven verzoeken wij U dit exemplaar uiterlijk 1 werkdag voor afloop van de standaardbewaarperiode ondertekend aan ons te retourneren. Voor de kosten van het langer bewaren van monsters verwijzen wij naar de prijslijst.

Bewaren tot:

Datum:

Naam:

Handtekening:

Wij vertrouwen erop uw opdracht hiermee naar verwachting te hebben uitgevoerd, mocht U naar aanleiding van dit analyscertificaat nog vragen hebben verzoeken wij U contact op te nemen met de afdeling Verkoop en Advies.

Met vriendelijke groet,

Eurofins Analytico B.V.



Ing. A. Veldhuizen
Technical Manager

Eurofins Analytico B.V.

Gildeweg 42-46
NL-3771NB Barneveld
+31 (0)34 242 63 00
Info-env@eurofins.nl
www.eurofins.nl

Venecoweg 5
B-9810 Nazareth
+32 (0)9 222 77 59
belgie-env@eurofins.be
www.eurofins.be

BNP Paribas S.A. 227 9245 25
IBAN: NL71BNPA0227924525
BIC: BNPANL2A
KvK/CoC: 09088623
BTW/VAT: NL 8043.14.883.B01

Eurofins Analytico B.V. is ISO 14001: 2015 gecertificeerd door TÜV en erkend door het Vlaamse Gewest (OVAM en Dep. Omgeving), het Brusselse Gewest (BIM), het Waalse Gewest (DGRNE-OWD) en door de overheid van Luxemburg (MEV).



Analysecertificaat

Uw project/verslagnummer	ANL22-6794	Certificaatnummer/Versie	2022081203/1
Uw projectnaam	Langeweg 108, Breskens / 22.0391	Startdatum analyse	19-May-2022
Uw ordernummer	ANL22-6794-herwater	Datum einde analyse	23-May-2022
Uw monsternemer	Victor Cheglov	Rapportagedatum	23-May-2022/10:25
		Bijlage	A, C
		Pagina	1/1

Analyse	Eenheid	1
Metalen		
S Koper (Cu)	µg/L	<2.0

Nr. Uw monsteromschrijving

1 P1-1-2 P1 (220-320)

Opgegeven monstermatrix

Water (AS3000)

Monster nr.

12767462

Eurofins Analytico B.V.

Gildeweg 42-46 Venecoweg 5
 NL-3771NB Barneveld B-9810 Nazareth
 +31 (0)34 242 63 00 +32 (0)9 222 77 59
 Info-env@eurofins.nl belgie-env@eurofins.be
 www.eurofins.nl www.eurofins.be

BNP Paribas S.A. 227 9245 25
 IBAN: NL71BNPA0227924525
 BIC: BNPANL2A
 KvK/CoC: 09088623
 BTW/VAT: NL 8043.14.883.B01



Q: door RvA geaccrediteerde verrichting
 R: AP04 erkende en geaccrediteerde verrichting
 S: AS SIKB erkende en geaccrediteerde verrichting
 V: VLAREL erkende verrichting
 W: Waals Gewest erkende verrichting

Dit certificaat mag uitsluitend in zijn geheel worden gereproduceerd.
 Eurofins Analytico B.V. is ISO 14001: 2015 gecertificeerd door TÜV en erkend door het Vlaamse Gewest (OVAM en Dep. Omgeving), het Brusselse Gewest (BIM), het Waalse Gewest (DGRNE-OWD) en door de overheid van Luxemburg (MEV).

**Akkoord
Pr.coörd.**





Bijlage (A) met de opgegeven deelmonsterinformatie behorende bij het analysecertificaat. 2022081203/1

Pagina 1/1

Monster nr.	Uw monsteromschrijving			Uw datum monstername	Monsteromsch./Monstername ID
	Barcode	Boornr	Van Tot		
12767462	P1-1-2 P1 (220-320)				
0801026660	P1	220	320	19-May-2022	1



Eurofins Analytico B.V.

Gildeweg 42-46 Venecoweg 5
 NL-3771NB Barneveld B-9810 Nazareth
 +31 (0)34 242 63 00 +32 (0)9 222 77 59
 Info-env@eurofins.nl belgie-env@eurofins.be
 www.eurofins.nl www.eurofins.be

BNP Paribas S.A. 227 9245 25
 IBAN: NL71BNPA0227924525
 BIC: BNPANL2A
 KvK/CoC: 09088623
 BTW/VAT: NL 8043.14.883.B01

Eurofins Analytico B.V. is ISO 14001: 2015 gecertificeerd door TÜV en erkend door het Vlaamse Gewest (OVAM en Dep. Omgeving), het Brusselse Gewest (BIM), het Waalse Gewest (DGRNE-OWD) en door de overheid van Luxemburg (MEV).



Bijlage (C) met methodeverwijzingen behorende bij analysecertificaat 2022081203/1

Pagina 1/1

Analyse	Methode	Techniek	Methode referentie
Metalen			
Koper (Cu)	W0421	ICP-MS	pb 3110-3 en NEN-EN-ISO 17294-2

Nadere informatie over de toegepaste onderzoeksmethoden alsmede een classificatie van de meetonzekerheid staan vermeld in ons overzicht "Specificaties analysemethoden", versie april 2022.



Eurofins Analytico B.V.

Gildeweg 42-46 Venecoweg 5
 NL-3771NB Barneveld B-9810 Nazareth
 +31 (0)34 242 63 00 +32 (0)9 222 77 59
 Info-env@eurofins.nl belgie-env@eurofins.be
 www.eurofins.nl www.eurofins.be

BNP Paribas S.A. 227 9245 25
 IBAN: NL71BNPA0227924525
 BIC: BNPANL2A
 KvK/CoC: 09088623
 BTW/VAT: NL 8043.14.883.B01

Eurofins Analytico B.V. is ISO 14001: 2015 gecertificeerd door TÜV en erkend door het Vlaamse Gewest (OVAM en Dep. Omgeving), het Brusselse Gewest (BIM), het Waalse Gewest (DGRNE-OWD) en door de overheid van Luxemburg (MEV).



ABO-Milieuconsult B.V. Goes
T.a.v. Bart Lijmbach
Amundsenweg 29
4462 GP GOES

Analyscertificaat

Datum: 26-May-2022

Hierbij ontvangt u de resultaten van het navolgende laboratoriumonderzoek.

Certificaatnummer/Versie	2022079148/1
Uw project/verslagnummer	ANL22-6794
Uw projectnaam	Langeweg 108, Breskens / 22.0391
Uw ordernummer	ANL22-6794-filtertraject
Uw datum aanlevering monster(s)	17-May-2022

Dit certificaat mag uitsluitend in zijn geheel worden gereproduceerd.
De analyse resultaten hebben alleen betrekking op het beproefde object.

De grondmonsters worden tot 4 weken na datum ontvangst bewaard en watermonsters tot 2 weken na datum ontvangst. Zonder tegenbericht worden de monsters nadien afgevoerd.
Indien de monsters langer bewaard dienen te blijven verzoeken wij U dit exemplaar uiterlijk 1 werkdag voor afloop van de standaardbewaarperiode ondertekend aan ons te retourneren. Voor de kosten van het langer bewaren van monsters verwijzen wij naar de prijslijst.

Bewaren tot:

Datum:

Naam:

Handtekening:

Wij vertrouwen erop uw opdracht hiermee naar verwachting te hebben uitgevoerd, mocht U naar aanleiding van dit analyscertificaat nog vragen hebben verzoeken wij U contact op te nemen met de afdeling Verkoop en Advies.

Met vriendelijke groet,

Eurofins Analytico B.V.



Ing. A. Veldhuizen
Technical Manager

Eurofins Analytico B.V.

Gildeweg 42-46
NL-3771NB Barneveld
+31 (0)34 242 63 00
Info-env@eurofins.nl
www.eurofins.nl

Venecoweg 5
B-9810 Nazareth
+32 (0)9 222 77 59
belgie-env@eurofins.be
www.eurofins.be

BNP Paribas S.A. 227 9245 25
IBAN: NL71BNPA0227924525
BIC: BNPANL2A
KvK/CoC: 09088623
BTW/VAT: NL 8043.14.883.B01

Eurofins Analytico B.V. is ISO 14001: 2015 gecertificeerd door TÜV en erkend door het Vlaamse Gewest (OVAM en Dep. Omgeving), het Brusselse Gewest (BIM), het Waalse Gewest (DGRNE-OWD) en door de overheid van Luxemburg (MEV).



Analysecertificaat

Uw project/verslagnummer	ANL22-6794	Certificaatnummer/Versie	2022079148/1
Uw projectnaam	Langeweg 108, Breskens / 22.0391	Startdatum analyse	17-May-2022
Uw ordernummer	ANL22-6794-filtertraject	Datum einde analyse	26-May-2022
Uw monsternemer		Rapportagedatum	26-May-2022/09:03
		Bijlage	A, C, D
		Pagina	1/1

Analyse	Eenheid	1	
Voorbehandeling			
Cryogeen malen		Uitgevoerd	
Bodemkundige analyses			
S Droge stof	% (m/m)	71.2	
S Organische stof	% (m/m) ds	2.0	
	Gloeirest	% (m/m) ds	97
S Korrelgrootte < 2 µm (Lutum)	% (m/m) ds	9.8	
Metalen			
S Koper (Cu)	mg/kg ds	<5.0	

Nr. Uw monsteromschrijving

1 MM3 P1 (200-250) P1 (250-300)

Opgegeven monstermatrix

Grond (AS3000)

Monster nr.

12760547

Eurofins Analytico B.V.

Gildeweg 42-46 Venecoweg 5
 NL-3771NB Barneveld B-9810 Nazareth
 +31 (0)34 242 63 00 +32 (0)9 222 77 59
 Info-env@eurofins.nl belgie-env@eurofins.be
 www.eurofins.nl www.eurofins.be

BNP Paribas S.A. 227 9245 25
 IBAN: NL71BNPA0227924525
 BIC: BNPANL2A
 KvK/CoC: 09088623
 BTW/VAT: NL 8043.14.883.B01



Q: door RvA geaccrediteerde verrichting
 R: AP04 erkende en geaccrediteerde verrichting
 S: AS SIKB erkende en geaccrediteerde verrichting
 V: VLAREL erkende verrichting
 W: Waals Gewest erkende verrichting

Dit certificaat mag uitsluitend in zijn geheel worden gereproduceerd.
 Eurofins Analytico B.V. is ISO 14001: 2015 gecertificeerd door TÜV en erkend door het Vlaamse Gewest (OVAM en Dep. Omgeving), het Brusselse Gewest (BIM), het Waalse Gewest (DGRNE-OWD) en door de overheid van Luxemburg (MEV).

Akkoord
 Pr.coörd.





Bijlage (A) met de opgegeven deelmonsterinformatie behorende bij het analysecertificaat. 2022079148/1

Pagina 1/1

Monster nr.	Uw monsteromschrijving				
Barcode	Boornr	Van	Tot	Uw datum monstername	Monsteromsch./Monstername ID
12760547	MM3 P1 (200-250) P1 (250-300)				
0539386581	P1	200	250	19-Apr-2022	7
0539386407	P1	250	300	19-Apr-2022	8



Eurofins Analytico B.V.

Gildeweg 42-46 Venecoweg 5
 NL-3771NB Barneveld B-9810 Nazareth
 +31 (0)34 242 63 00 +32 (0)9 222 77 59
 Info-env@eurofins.nl belgie-env@eurofins.be
 www.eurofins.nl www.eurofins.be

BNP Paribas S.A. 227 9245 25
 IBAN: NL71BNPA0227924525
 BIC: BNPANL2A
 KvK/CoC: 09088623
 BTW/VAT: NL 8043.14.883.B01

Eurofins Analytico B.V. is ISO 14001: 2015 gecertificeerd door TÜV en erkend door het Vlaamse Gewest (OVAM en Dep. Omgeving), het Brusselse Gewest (BIM), het Waalse Gewest (DGRNE-OWD) en door de overheid van Luxemburg (MEV).



Bijlage (C) met methodeverwijzingen behorende bij analysecertificaat 2022079148/1

Pagina 1/1

Analyse	Methode	Techniek	Methode referentie
Voorbehandeling			
Cryogeen malen	W0106	Voorbehandeling	AS3000
Bodemkundige analyses			
Droge Stof	W0104	Gravimetrie	pb 3010-2 en NEN-EN 15934
Organische stof (gloeiverlies)	W0109	Gravimetrie	pb 3010-3 en NEN 5754
Korrelgrootte < 2 µm (lutum)	W0171	Sedimentatie	pb 3010-4 en NEN 5753
Metalen			
Koper (Cu)	W0423	ICP-MS	pb 3010-5 en NEN-EN-ISO 17294-2

Nadere informatie over de toegepaste onderzoeksmethoden alsmede een classificatie van de meetonzekerheid staan vermeld in ons overzicht "Specificaties analysemethoden", versie april 2022.



Eurofins Analytico B.V.

Gildeweg 42-46 Venecoweg 5
 NL-3771NB Barneveld B-9810 Nazareth
 +31 (0)34 242 63 00 +32 (0)9 222 77 59
 Info-env@eurofins.nl belgie-env@eurofins.be
 www.eurofins.nl www.eurofins.be

BNP Paribas S.A. 227 9245 25
 IBAN: NL71BNPA0227924525
 BIC: BNPANL2A
 KvK/CoC: 09088623
 BTW/VAT: NL 8043.14.883.B01

Eurofins Analytico B.V. is ISO 14001: 2015 gecertificeerd door TÜV en erkend door het Vlaamse Gewest (OVAM en Dep. Omgeving), het Brusselse Gewest (BIM), het Waalse Gewest (DGRNE-OWD) en door de overheid van Luxemburg (MEV).

**Bijlage (D) opmerkingen aangaande de monstername en conserveringstermijn 2022079148/1**

Pagina 1/1

Er zijn verschillen met de richtlijnen geconstateerd die de betrouwbaarheid van de resultaten van onderstaande monsters of analyses mogelijk hebben beïnvloed.

Analyse

De conserveringstermijn is voor de betreffende analyse overschreden.

Organische stof

Monster nr.

12760547

**Eurofins Analytico B.V.**

Gildeweg 42-46 Venecoweg 5
NL-3771NB Barneveld B-9810 Nazareth
+31 (0)34 242 63 00 +32 (0)9 222 77 59
Info-env@eurofins.nl belgie-env@eurofins.be
www.eurofins.nl www.eurofins.be

BNP Paribas S.A. 227 9245 25
IBAN: NL71BNPA0227924525
BIC: BNPANL2A
KvK/CoC: 09088623
BTW/VAT: NL 8043.14.883.B01

Eurofins Analytico B.V. is ISO 14001: 2015 gecertificeerd door TÜV en erkend door het Vlaamse Gewest (OVAM en Dep. Omgeving), het Brusselse Gewest (BIM), het Waalse Gewest (DGRNE-OWD) en door de overheid van Luxemburg (MEV).



ABO-Milieuconsult B.V. Goes
T.a.v. Bart Lijmbach
Amundsenweg 29
4462 GP GOES

Analyscertificaat

Datum: 11-May-2022

Hierbij ontvangt u de resultaten van het navolgende laboratoriumonderzoek.

Certificaatnummer/Versie	2022071176/1
Uw project/verslagnummer	ANL22-6794
Uw projectnaam	Langeweg 108, Breskens / 22.0391
Uw ordernummer	ANL22-6794-water
Uw datum aanlevering monster(s)	03-May-2022

Dit certificaat mag uitsluitend in zijn geheel worden gereproduceerd.
De analyse resultaten hebben alleen betrekking op het beproefde object.

De grondmonsters worden tot 4 weken na datum ontvangst bewaard en watermonsters tot 2 weken na datum ontvangst. Zonder tegenbericht worden de monsters nadien afgevoerd.
Indien de monsters langer bewaard dienen te blijven verzoeken wij U dit exemplaar uiterlijk 1 werkdag voor afloop van de standaardbewaarperiode ondertekend aan ons te retourneren. Voor de kosten van het langer bewaren van monsters verwijzen wij naar de prijslijst.

Bewaren tot:

Datum:

Naam:

Handtekening:

Wij vertrouwen erop uw opdracht hiermee naar verwachting te hebben uitgevoerd, mocht U naar aanleiding van dit analyscertificaat nog vragen hebben verzoeken wij U contact op te nemen met de afdeling Verkoop en Advies.

Met vriendelijke groet,

Eurofins Analytico B.V.



Ing. A. Veldhuizen
Technical Manager

Eurofins Analytico B.V.

Gildeweg 42-46
NL-3771NB Barneveld
+31 (0)34 242 63 00
Info-env@eurofins.nl
www.eurofins.nl

Venecoweg 5
B-9810 Nazareth
+32 (0)9 222 77 59
belgie-env@eurofins.be
www.eurofins.be

BNP Paribas S.A. 227 9245 25
IBAN: NL71BNPA0227924525
BIC: BNPANL2A
KvK/CoC: 09088623
BTW/VAT: NL 8043.14.883.B01

Eurofins Analytico B.V. is ISO 14001: 2015 gecertificeerd door TÜV en erkend door het Vlaamse Gewest (OVAM en Dep. Omgeving), het Brusselse Gewest (BIM), het Waalse Gewest (DGRNE-OWD) en door de overheid van Luxemburg (MEV).



Analysecertificaat

Uw project/verslagnummer ANL22-6794
 Uw projectnaam Langeweg 108, Breskens / 22.0391
 Uw ordernummer ANL22-6794-water
 Uw monsternemer Victor Cheglov

Certificaatnummer/Versie 2022071176/1
 Startdatum analyse 03-May-2022
 Datum einde analyse 11-May-2022
 Rapportagedatum 11-May-2022/17:43
 Bijlage A, B, C
 Pagina 1/2

Analyse	Eenheid	1
Metalen		
S Barium (Ba)	µg/L	<20
S Cadmium (Cd)	µg/L	<0.20
S Kobalt (Co)	µg/L	<2.0
S Koper (Cu)	µg/L	160
S Kwik (Hg)	µg/L	<0.050
S Molybdeen (Mo)	µg/L	<2.0
S Nikkel (Ni)	µg/L	<3.0
S Lood (Pb)	µg/L	<2.0
S Zink (Zn)	µg/L	<10
Vluchtige Aromatische Koolwaterstoffen		
S Benzeen	µg/L	<0.20
S Toluene	µg/L	<0.20
S Ethylbenzeen	µg/L	<0.20
S o-Xyleen	µg/L	<0.10
S m,p-Xyleen	µg/L	<0.20
S Xylenen (som) factor 0,7	µg/L	0.21 ¹⁾
BTEX (som)	µg/L	<0.90
S Naftaleen	µg/L	<0.020
S Styreen	µg/L	<0.20
Vluchtige organische halogeenkoolwaterstoffen		
S Dichloormethaan	µg/L	<0.20
S Trichloormethaan	µg/L	<0.20
S Tetrachloormethaan	µg/L	<0.10
S Trichlooretheen	µg/L	<0.20
S Tetrachlooretheen	µg/L	<0.10
S 1,1-Dichloorethaan	µg/L	<0.20
S 1,2-Dichloorethaan	µg/L	<0.20
S 1,1,1-Trichloorethaan	µg/L	<0.10
S 1,1,2-Trichloorethaan	µg/L	<0.10
S cis 1,2-Dichlooretheen	µg/L	<0.10

Nr. Uw monsteromschrijving
 1 P1-1-1 P1 (220-320)

Opgegeven monstermatrix
 Water (AS3000)

Monster nr.
 12732042

Eurofins Analytico B.V.

Gildeweg 42-46 Venecoweg 5
 NL-3771NB Barneveld B-9810 Nazareth
 +31 (0)34 242 63 00 +32 (0)9 222 77 59
 Info-env@eurofins.nl belgie-env@eurofins.be
 www.eurofins.nl www.eurofins.be

BNP Paribas S.A. 227 9245 25
 IBAN: NL71BNPA0227924525
 BIC: BNPANL2A
 KvK/CoC: 09088623
 BTW/VAT: NL 8043.14.883.B01



Q: door RvA geaccrediteerde verrichting
 R: AP04 erkende en geaccrediteerde verrichting
 S: AS SIKB erkende en geaccrediteerde verrichting
 V: VLAREL erkende verrichting
 W: Waals Gewest erkende verrichting

Dit certificaat mag uitsluitend in zijn geheel worden gereproduceerd.
 Eurofins Analytico B.V. is ISO 14001: 2015 gecertificeerd door TÜV en erkend door het Vlaamse Gewest (OVAM en Dep. Omgeving), het Brusselse Gewest (BIM), het Waalse Gewest (DGRNE-OWD) en door de overheid van Luxemburg (MEV).





Analysecertificaat

Uw project/verslagnummer	ANL22-6794	Certificaatnummer/Versie	2022071176/1
Uw projectnaam	Langeweg 108, Breskens / 22.0391	Startdatum analyse	03-May-2022
Uw ordernummer	ANL22-6794-water	Datum einde analyse	11-May-2022
Uw monsternemer	Victor Cheglov	Rapportagedatum	11-May-2022/17:43
		Bijlage	A, B, C
		Pagina	2/2

Analyse	Eenheid	1
S trans 1,2-Dichlooretheen	µg/L	<0.10
CKW (som)	µg/L	<1.6
S Tribroomethaan	µg/L	<0.20
S Vinylchloride	µg/L	<0.10
S 1,1-Dichlooretheen	µg/L	<0.10
S 1,2-Dichloorethenen (Som) factor 0,7	µg/L	0.14 ¹⁾
S 1,1-Dichloorpropaan	µg/L	<0.20
S 1,2-Dichloorpropaan	µg/L	<0.20
S 1,3-Dichloorpropaan	µg/L	<0.20
S Dichloorpropanen som factor 0.7	µg/L	0.42
Minerale olie		
Minerale olie (C10-C12)	µg/L	<10
Minerale olie (C12-C16)	µg/L	<10
Minerale olie (C16-C21)	µg/L	<10
Minerale olie (C21-C30)	µg/L	<15
Minerale olie (C30-C35)	µg/L	<10
Minerale olie (C35-C40)	µg/L	<10
S Minerale olie totaal (C10-C40)	µg/L	<50

Nr. Uw monstomschrijving

1 P1-1-1 P1 (220-320)

Opgegeven monstermatrix

Water (AS3000)

Monster nr.

12732042

Eurofins Analytico B.V.

Gildeweg 42-46 Venecoweg 5
 NL-3771NB Barneveld B-9810 Nazareth
 +31 (0)34 242 63 00 +32 (0)9 222 77 59
 Info-env@eurofins.nl belgie-env@eurofins.be
 www.eurofins.nl www.eurofins.be

BNP Paribas S.A. 227 9245 25
 IBAN: NL71BNPA0227924525
 BIC: BNPANL2A
 KvK/CoC: 09088623
 BTW/VAT: NL 8043.14.883.B01



Q: door RvA geaccrediteerde verrichting
 R: AP04 erkende en geaccrediteerde verrichting
 S: AS SIKB erkende en geaccrediteerde verrichting
 V: VLAREL erkende verrichting
 W: Waals Gewest erkende verrichting

Dit certificaat mag uitsluitend in zijn geheel worden gereproduceerd.
 Eurofins Analytico B.V. is ISO 14001: 2015 gecertificeerd door TÜV
 en erkend door het Vlaamse Gewest (OVAM en Dep. Omgeving),
 het Brusselse Gewest (BIM), het Waalse Gewest (DGRNE-OWD)
 en door de overheid van Luxemburg (MEV).



Akkoord
Pr.coörd.

VA

TESTEN
RvA L010



Bijlage (A) met de opgegeven deelmonsterinformatie behorende bij het analysecertificaat. 2022071176/1

Pagina 1/1

Monster nr.	Uw monsteromschrijving			Uw datum monstername	Monsteromsch./Monstername ID
	Barcode	Boornr	Van Tot		
12732042	P1-1-1 P1 (220-320)				
0801026522	P1	220	320	03-May-2022	1
0680612141	P1	220	320	03-May-2022	2
0680612130	P1	220	320	03-May-2022	3



Eurofins Analytico B.V.

Gildeweg 42-46 Venecoweg 5
 NL-3771NB Barneveld B-9810 Nazareth
 +31 (0)34 242 63 00 +32 (0)9 222 77 59
 Info-env@eurofins.nl belgie-env@eurofins.be
 www.eurofins.nl www.eurofins.be

BNP Paribas S.A. 227 9245 25
 IBAN: NL71BNPA0227924525
 BIC: BNPANL2A
 KvK/CoC: 09088623
 BTW/VAT: NL 8043.14.883.B01

Eurofins Analytico B.V. is ISO 14001: 2015 gecertificeerd door TÜV en erkend door het Vlaamse Gewest (OVAM en Dep. Omgeving), het Brusselse Gewest (BIM), het Waalse Gewest (DGRNE-OWD) en door de overheid van Luxemburg (MEV).

**Bijlage (B) met opmerkingen behorende bij analysecertificaat 2022071176/1**

Pagina 1/1

Opmerking 1)De toetswaarde van de som is gelijk aan de sommatie van $0,7 \star RG$ **Eurofins Analytico B.V.**

Gildeweg 42-46 Venecoweg 5
NL-3771NB Barneveld B-9810 Nazareth
+31 (0)34 242 63 00 +32 (0)9 222 77 59
Info-env@eurofins.nl belgie-env@eurofins.be
www.eurofins.nl www.eurofins.be

BNP Paribas S.A. 227 9245 25
IBAN: NL71BNPA0227924525
BIC: BNPANL2A
KvK/CoC: 09088623
BTW/VAT: NL 8043.14.883.B01

Eurofins Analytico B.V. is ISO 14001: 2015 gecertificeerd door TÜV en erkend door het Vlaamse Gewest (OVAM en Dep. Omgeving), het Brusselse Gewest (BIM), het Waalse Gewest (DGRNE-OWD) en door de overheid van Luxemburg (MEV).

Bijlage (C) met methodeverwijzingen behorende bij analysecertificaat 2022071176/1

Pagina 1/1

Analyse	Methode	Techniek	Methode referentie
Metalen			
Barium (Ba)	W0421	ICP-MS	pb 3110-3 en NEN-EN-ISO 17294-2
Cadmium (Cd)	W0421	ICP-MS	pb 3110-3 en NEN-EN-ISO 17294-2
Kobalt (Co)	W0421	ICP-MS	pb 3110-3 en NEN-EN-ISO 17294-2
Koper (Cu)	W0421	ICP-MS	pb 3110-3 en NEN-EN-ISO 17294-2
Kwik (Hg)	W0421	ICP-MS	pb 3110-3 en NEN-EN-ISO 17294-2
Molybdeen (Mo)	W0421	ICP-MS	pb 3110-3 en NEN-EN-ISO 17294-2
Nikkel (Ni)	W0421	ICP-MS	pb 3110-3 en NEN-EN-ISO 17294-2
Lood (Pb)	W0421	ICP-MS	pb 3110-3 en NEN-EN-ISO 17294-2
Zink (Zn)	W0421	ICP-MS	pb 3110-3 en NEN-EN-ISO 17294-2
Vluchtige Aromatische Koolwaterstoffen			
Xylenen som AS3000	W0254	HS-GC-MS	pb 3130-1
Aromaten (BTEXN)	W0254	HS-GC-MS	pb 3130-1
Styreen	W0254	HS-GC-MS	pb 3130-1
Vluchtige organische halogeenkoolwaterstoffen			
VOCl (11)	W0254	HS-GC-MS	pb 3130-1
Tribroommethaan (Bromoform)	W0254	HS-GC-MS	pb 3130-1
Vinylchloride	W0254	HS-GC-MS	pb 3130-1
1,1-Dichlooretheen	W0254	HS-GC-MS	pb 3130-1
DiClEtheen som AS3000	W0254	HS-GC-MS	pb 3130-1
1,1-Dichloorpropaan	W0254	HS-GC-MS	pb 3130-1
1,2-Dichloorpropaan	W0254	HS-GC-MS	pb 3130-1
1,3-Dichloorpropaan	W0254	HS-GC-MS	pb 3130-1
DiChlprop. som AS3000	W0254	HS-GC-MS	pb 3130-1
Minerale olie			
Minerale olie (C10-C40)	W0215	GC-FID	pb 3110-5

Nadere informatie over de toegepaste onderzoeksmethoden alsmede een classificatie van de meetonzekerheid staan vermeld in ons overzicht "Specificaties analysemethoden", versie april 2022.

ABO-Milieuconsult B.V. Goes
T.a.v. Bart Lijmbach
Amundsenweg 29
4462 GP GOES

Analyscertificaat

Datum: 11-May-2022

Hierbij ontvangt u de resultaten van het navolgende laboratoriumonderzoek.

Certificaatnummer/Versie	2022071175/1
Uw project/verslagnummer	ANL22-6794
Uw projectnaam	Langeweg 108, Breskens / 22.0391
Uw ordernummer	ANL22-6794-bovengrond
Uw datum aanlevering monster(s)	03-May-2022

Dit certificaat mag uitsluitend in zijn geheel worden gereproduceerd.
De analyse resultaten hebben alleen betrekking op het beproefde object.

De grondmonsters worden tot 4 weken na datum ontvangst bewaard en watermonsters tot 2 weken na datum ontvangst. Zonder tegenbericht worden de monsters nadien afgevoerd.
Indien de monsters langer bewaard dienen te blijven verzoeken wij U dit exemplaar uiterlijk 1 werkdag voor afloop van de standaardbewaarperiode ondertekend aan ons te retourneren. Voor de kosten van het langer bewaren van monsters verwijzen wij naar de prijslijst.

Bewaren tot:

Datum:

Naam:

Handtekening:

Wij vertrouwen erop uw opdracht hiermee naar verwachting te hebben uitgevoerd, mocht U naar aanleiding van dit analyscertificaat nog vragen hebben verzoeken wij U contact op te nemen met de afdeling Verkoop en Advies.

Met vriendelijke groet,

Eurofins Analytico B.V.



Ing. A. Veldhuizen
Technical Manager

Eurofins Analytico B.V.

Gildeweg 42-46
NL-3771NB Barneveld
+31 (0)34 242 63 00
Info-env@eurofins.nl
www.eurofins.nl

Venecoweg 5
B-9810 Nazareth
+32 (0)9 222 77 59
belgie-env@eurofins.be
www.eurofins.be

BNP Paribas S.A. 227 9245 25
IBAN: NL71BNPA0227924525
BIC: BNPANL2A
KvK/CoC: 09088623
BTW/VAT: NL 8043.14.883.B01

Eurofins Analytico B.V. is ISO 14001: 2015 gecertificeerd door TÜV en erkend door het Vlaamse Gewest (OVAM en Dep. Omgeving), het Brusselse Gewest (BIM), het Waalse Gewest (DGRNE-OWD) en door de overheid van Luxemburg (MEV).

Analysecertificaat

Uw project/verslagnummer	ANL22-6794	Certificaatnummer/Versie	2022071175/1
Uw projectnaam	Langeweg 108, Breskens / 22.0391	Startdatum analyse	03-May-2022
Uw ordernummer	ANL22-6794-bovengrond	Datum einde analyse	11-May-2022
Uw monsternemer		Rapportagedatum	11-May-2022/08:58
		Bijlage	A, B, C
		Pagina	1/3

Analyse	Eenheid	1	2	3
Voorbehandeling				
Cryogeen malen		Uitgevoerd	Uitgevoerd	Uitgevoerd
Bodemkundige analyses				
S Droge stof	% (m/m)	81.0	76.6	76.0
S Organische stof	% (m/m) ds	1.8	5.6	5.2
Gloeirest	% (m/m) ds	97	93	93
S Korrelgrootte < 2 µm (Lutum)	% (m/m) ds	24.2	21.7	19.2
Metalen				
S Barium (Ba)	mg/kg ds	32	64	
S Cadmium (Cd)	mg/kg ds	0.25	0.47	
S Kobalt (Co)	mg/kg ds	7.5	7.1	
S Koper (Cu)	mg/kg ds	10	16	
S Kwik (Hg)	mg/kg ds	0.053	0.084	
S Molybdeen (Mo)	mg/kg ds	<1.5	<1.5	
S Nikkel (Ni)	mg/kg ds	19	20	
S Lood (Pb)	mg/kg ds	27	58	
S Zink (Zn)	mg/kg ds	90	190	
Minerale olie				
Minerale olie (C10-C12)	mg/kg ds	<3.0	<3.0	
Minerale olie (C12-C16)	mg/kg ds	<5.0	<5.0	
Minerale olie (C16-C21)	mg/kg ds	<5.0	<5.0	
Minerale olie (C21-C30)	mg/kg ds	<11	17	
Minerale olie (C30-C35)	mg/kg ds	7.4	11	
Minerale olie (C35-C40)	mg/kg ds	<6.0	<6.0	
S Minerale olie totaal (C10-C40)	mg/kg ds	<35	<35	
Organo chloorbestrijdingsmiddelen, OCB				
S alfa-HCH	mg/kg ds			<0.0010
S beta-HCH	mg/kg ds			<0.0010
S gamma-HCH	mg/kg ds			<0.0010
S delta-HCH	mg/kg ds			<0.0010

Nr.	Uw monsteromschrijving	Opgegeven monstermatrix	Monster nr.
1	MM1bg 4 (60-110) 7 (60-110) 12 (20-40)	Grond (AS3000)	12732039
2	MM2bg 5 (10-50) 6 (0-50) 8 (10-50) 9 (10-50) 10 (0-50) 11 (0-50)	Grond (AS3000)	12732040
3	MM0CB 8 (10-50) 9 (10-50) 10 (0-50)	Grond (AS3000)	12732041

Q: door RvA geaccrediteerde verrichting
 R: AP04 erkende en geaccrediteerde verrichting
 S: AS SIKB erkende en geaccrediteerde verrichting
 V: VLAREL erkende verrichting
 W: Waals Gewest erkende verrichting

Eurofins Analytico B.V.

Gildeweg 42-46 Venecoweg 5
 NL-3771NB Barneveld B-9810 Nazareth
 +31 (0)34 242 63 00 +32 (0)9 222 77 59
 Info-env@eurofins.nl belgie-env@eurofins.be
 www.eurofins.nl www.eurofins.be

BNP Paribas S.A. 227 9245 25
 IBAN: NL71BNPA0227924525
 BIC: BNPANL2A
 KvK/CoC: 09088623
 BTW/VAT: NL 8043.14.883.B01

Dit certificaat mag uitsluitend in zijn geheel worden gereproduceerd.
 Eurofins Analytico B.V. is ISO 14001: 2015 gecertificeerd door TÜV
 en erkend door het Vlaamse Gewest (OVAM en Dep. Omgeving),
 het Brusselse Gewest (BIM), het Waalse Gewest (DGRNE-OWD)
 en door de overheid van Luxemburg (MEV).

Analysecertificaat

Uw project/verslagnummer	ANL22-6794	Certificaatnummer/Versie	2022071175/1
Uw projectnaam	Langeweg 108, Breskens / 22.0391	Startdatum analyse	03-May-2022
Uw ordernummer	ANL22-6794-bovengrond	Datum einde analyse	11-May-2022
Uw monsternemer		Rapportagedatum	11-May-2022/08:58
		Bijlage	A, B, C
		Pagina	2/3

Analyse	Eenheid	1	2	3
S Hexachloorbenzeen	mg/kg ds			0.0032
S Heptachloor	mg/kg ds			<0.0010
S Heptachloorepoxide(cis- of A)	mg/kg ds			<0.0010
S Heptachloorepoxide(trans- of B)	mg/kg ds			<0.0010
S Hexachloorbutadieen	mg/kg ds			<0.0010
S Aldrin	mg/kg ds			<0.0010
S Dieldrin	mg/kg ds			0.0034
S Endrin	mg/kg ds			<0.0010
S Isodrin	mg/kg ds			<0.0010
S Telodrin	mg/kg ds			<0.0010
S alfa-Endosulfan	mg/kg ds			<0.0010
Q beta-Endosulfan	mg/kg ds			<0.0010
S Endosulfansulfaat	mg/kg ds			<0.0020
S alfa-Chloordaan	mg/kg ds			<0.0010
S gamma-Chloordaan	mg/kg ds			<0.0010
S o,p'-DDT	mg/kg ds			<0.0010
S p,p'-DDT	mg/kg ds			<0.0010
S o,p'-DDE	mg/kg ds			<0.0010
S p,p'-DDE	mg/kg ds			0.0030
S o,p'-DDD	mg/kg ds			<0.0010
S p,p'-DDD	mg/kg ds			<0.0010
S HCH (som) (factor 0,7)	mg/kg ds			0.0021 ¹⁾
S Drins (som) (factor 0,7)	mg/kg ds			0.0048
S Heptachloorepoxide (som) (factor 0,7)	mg/kg ds			0.0014 ¹⁾
S DDD (som) (factor 0,7)	mg/kg ds			0.0014 ¹⁾
S DDE (som) (factor 0,7)	mg/kg ds			0.0037
S DDT (som) (factor 0,7)	mg/kg ds			0.0014 ¹⁾
S DDX (som) (factor 0,7)	mg/kg ds			0.0065
S Chloordaan (som) (factor 0,7)	mg/kg ds			0.0014 ¹⁾
S OCB (som) LB (factor 0,7)	mg/kg ds			0.022
S OCB (som) WB (factor 0,7)	mg/kg ds			0.021

Nr.	Uw monsteromschrijving	Opgegeven monstermatrix	Monster nr.
1	MM1bg 4 (60-110) 7 (60-110) 12 (20-40)	Grond (AS3000)	12732039
2	MM2bg 5 (10-50) 6 (0-50) 8 (10-50) 9 (10-50) 10 (0-50) 11 (0-50)	Grond (AS3000)	12732040
3	MM0CB 8 (10-50) 9 (10-50) 10 (0-50)	Grond (AS3000)	12732041

Q: door RvA geaccrediteerde verrichting
R: AP04 erkende en geaccrediteerde verrichting
S: AS SIKB erkende en geaccrediteerde verrichting
V: VLAREL erkende verrichting
W: Waals Gewest erkende verrichting

Eurofins Analytico B.V.

Gildeweg 42-46 Venecoweg 5
NL-3771NB Barneveld B-9810 Nazareth
+31 (0)34 242 63 00 +32 (0)9 222 77 59
Info-env@eurofins.nl belgie-env@eurofins.be
www.eurofins.nl www.eurofins.be

BNP Paribas S.A. 227 9245 25
IBAN: NL71BNPA0227924525
BIC: BNPANL2A
KvK/CoC: 09088623
BTW/VAT: NL 8043.14.883.B01

Dit certificaat mag uitsluitend in zijn geheel worden gereproduceerd.
Eurofins Analytico B.V. is ISO 14001: 2015 gecertificeerd door TÜV
en erkend door het Vlaamse Gewest (OVAM en Dep. Omgeving),
het Brusselse Gewest (BIM), het Waalse Gewest (DGRNE-OWD)
en door de overheid van Luxemburg (MEV).

Analysecertificaat

Uw project/verslagnummer	ANL22-6794	Certificaatnummer/Versie	2022071175/1
Uw projectnaam	Langeweg 108, Breskens / 22.0391	Startdatum analyse	03-May-2022
Uw ordernummer	ANL22-6794-bovengrond	Datum einde analyse	11-May-2022
Uw monsternemer		Rapportagedatum	11-May-2022/08:58
		Bijlage	A, B, C
		Pagina	3/3

Analyse	Eenheid	1	2	3
Polychloorbifenylen, PCB				
S PCB 28	mg/kg ds	<0.0010	<0.0010	
S PCB 52	mg/kg ds	<0.0010	<0.0010	
S PCB 101	mg/kg ds	<0.0010	<0.0010	
S PCB 118	mg/kg ds	<0.0010	<0.0010	
S PCB 138	mg/kg ds	<0.0010	<0.0010	
S PCB 153	mg/kg ds	<0.0010	<0.0010	
S PCB 180	mg/kg ds	<0.0010	<0.0010	
S PCB (som 7) (factor 0,7)	mg/kg ds	0.0049 ¹⁾	0.0049 ¹⁾	
Polycyclische Aromatische Koolwaterstoffen, PAK				
S Naftaleen	mg/kg ds	<0.050	<0.050	
S Fenanthreen	mg/kg ds	<0.050	0.17	
S Anthraceen	mg/kg ds	<0.050	0.050	
S Fluorantheen	mg/kg ds	0.061	0.38	
S Benzo(a)anthraceen	mg/kg ds	<0.050	0.22	
S Chryseen	mg/kg ds	<0.050	0.30	
S Benzo(k)fluorantheen	mg/kg ds	<0.050	0.13	
S Benzo(a)pyreen	mg/kg ds	<0.050	0.22	
S Benzo(ghi)peryleen	mg/kg ds	<0.050	0.17	
S Indeno(123-cd)pyreen	mg/kg ds	<0.050	0.19	
S PAK VROM (10) (factor 0,7)	mg/kg ds	0.38	1.9	

Nr.	Uw monsteromschrijving	Opgegeven monstermatrix	Monster nr.
1	MM1bg 4 (60-110) 7 (60-110) 12 (20-40)	Grond (AS3000)	12732039
2	MM2bg 5 (10-50) 6 (0-50) 8 (10-50) 9 (10-50) 10 (0-50) 11 (0-50)	Grond (AS3000)	12732040
3	MM0CB 8 (10-50) 9 (10-50) 10 (0-50)	Grond (AS3000)	12732041

Eurofins Analytico B.V.

Gildeweg 42-46 Venecoweg 5
 NL-3771NB Barneveld B-9810 Nazareth
 +31 (0)34 242 63 00 +32 (0)9 222 77 59
 Info-env@eurofins.nl belgie-env@eurofins.be
 www.eurofins.nl www.eurofins.be

BNP Paribas S.A. 227 9245 25
 IBAN: NL71BNPA0227924525
 BIC: BNPANL2A
 KvK/CoC: 09088623
 BTW/VAT: NL 8043.14.883.B01



Q: door RvA geaccrediteerde verrichting
 R: AP04 erkende en geaccrediteerde verrichting
 S: AS SIKB erkende en geaccrediteerde verrichting
 V: VLAREL erkende verrichting
 W: Waals Gewest erkende verrichting

Dit certificaat mag uitsluitend in zijn geheel worden gereproduceerd.
 Eurofins Analytico B.V. is ISO 14001: 2015 gecertificeerd door TÜV en erkend door het Vlaamse Gewest (OVAM en Dep. Omgeving), het Brusselse Gewest (BIM), het Waalse Gewest (DGRNE-OWD) en door de overheid van Luxemburg (MEV).

Akkoord
 Pr. coörd.





Bijlage (A) met de opgegeven deelmonsterinformatie behorende bij het analysecertificaat. 2022071175/1

Pagina 1/1

Monster nr.	Uw monsteromschrijving				
Barcode	Boornr	Van	Tot	Uw datum monstername	Monsteromsch./Monstername ID
12732039	MM1bg 4 (60-110) 7 (60-110) 12 (20-40)				
0539401177	4	60	110	03-May-2022	1
0539401183	7	60	110	03-May-2022	1
0539401181	12	20	40	03-May-2022	1
12732040	MM2bg 5 (10-50) 6 (0-50) 8 (10-50) 9 (10-50) 10 (0-50) 11 (0-50)				
0539401179	11	0	50	03-May-2022	1
0539401180	6	0	50	03-May-2022	1
0539401186	5	10	50	03-May-2022	2
0539401530	8	10	50	03-May-2022	2
0539401531	9	10	50	03-May-2022	2
0539401178	10	0	50	03-May-2022	1
12732041	MM0CB 8 (10-50) 9 (10-50) 10 (0-50)				
0539401530	8	10	50	03-May-2022	2
0539401531	9	10	50	03-May-2022	2
0539401178	10	0	50	03-May-2022	1



Eurofins Analytico B.V.

Gildeweg 42-46 Venecoweg 5
 NL-3771NB Barneveld B-9810 Nazareth
 +31 (0)34 242 63 00 +32 (0)9 222 77 59
 Info-env@eurofins.nl belgie-env@eurofins.be
 www.eurofins.nl www.eurofins.be

BNP Paribas S.A. 227 9245 25
 IBAN: NL71BNP0227924525
 BIC: BNPANL2A
 KvK/CoC: 09088623
 BTW/VAT: NL 8043.14.883.B01

Eurofins Analytico B.V. is ISO 14001: 2015 gecertificeerd door TÜV en erkend door het Vlaamse Gewest (OVAM en Dep. Omgeving), het Brusselse Gewest (BIM), het Waalse Gewest (DGRNE-OWD) en door de overheid van Luxemburg (MEV).

**Bijlage (B) met opmerkingen behorende bij analysecertificaat 2022071175/1**

Pagina 1/1

Opmerking 1)De toetswaarde van de som is gelijk aan de sommatie van $0,7 \star RG$ **Eurofins Analytico B.V.**

Gildeweg 42-46 Venecoweg 5
NL-3771NB Barneveld B-9810 Nazareth
+31 (0)34 242 63 00 +32 (0)9 222 77 59
Info-env@eurofins.nl belgie-env@eurofins.be
www.eurofins.nl www.eurofins.be

BNP Paribas S.A. 227 9245 25
IBAN: NL71BNPA0227924525
BIC: BNPANL2A
KvK/CoC: 09088623
BTW/VAT: NL 8043.14.883.B01

Eurofins Analytico B.V. is ISO 14001: 2015 gecertificeerd door TÜV en erkend door het Vlaamse Gewest (OVAM en Dep. Omgeving), het Brusselse Gewest (BIM), het Waalse Gewest (DGRNE-OWD) en door de overheid van Luxemburg (MEV).

Bijlage (C) met methodeverwijzingen behorende bij analysecertificaat 2022071175/1

Pagina 1/1

Analyse	Methode	Techniek	Methode referentie
Voorbehandeling			
Cryogeen malen	W0106	Voorbehandeling	AS3000
Bodemkundige analyses			
Droge Stof	W0104	Gravimetrie	pb 3010-2 en NEN-EN 15934
Organische stof (gloeiverlies)	W0109	Gravimetrie	pb 3010-3 en NEN 5754
Korrelgrootte < 2 µm (lutum)	W0171	Sedimentatie	pb 3010-4 en NEN 5753
Metalen			
Barium (Ba)	W0423	ICP-MS	pb 3010-5 en NEN-EN-ISO 17294-2
Cadmium (Cd)	W0423	ICP-MS	pb 3010-5 en NEN-EN-ISO 17294-2
Kobalt (Co)	W0423	ICP-MS	pb 3010-5 en NEN-EN-ISO 17294-2
Koper (Cu)	W0423	ICP-MS	pb 3010-5 en NEN-EN-ISO 17294-2
Kwik (Hg)	W0423	ICP-MS	pb 3010-5 en NEN-EN-ISO 17294-2
Molybdeen (Mo)	W0423	ICP-MS	pb 3010-5 en NEN-EN-ISO 17294-2
Nikkel (Ni)	W0423	ICP-MS	pb 3010-5 en NEN-EN-ISO 17294-2
Lood (Pb)	W0423	ICP-MS	pb 3010-5 en NEN-EN-ISO 17294-2
Zink (Zn)	W0423	ICP-MS	pb 3010-5 en NEN-EN-ISO 17294-2
Minerale olie			
Minerale Olie (C10-C40)	W0202	GC-FID	pb 3010-7 en NEN-EN-ISO 16703
Organo chloorbestrijdingsmiddelen, OCB			
OCB (25)	W0262	GC-MS	pb 3020-1-3 & NEN 6980
OCB som AP04/AS3X	W0262	GC-MS	pb 3020-1-3 & NEN 6980
Polychloorbifenylen, PCB			
PCB (7)	W0271	GC-MS	pb 3010-8 en NEN 6980
Polycyclische Aromatische Koolwaterstoffen, PAK			
PAK som AS3000/AP04	W0271	GC-MS	pb. 3010-6 en NEN-ISO 18287
PAK (10) (VROM)	W0271	GC-MS	pb. 3010-6 en NEN-ISO 18287

Nadere informatie over de toegepaste onderzoeksmethoden alsmede een classificatie van de meetonzekerheid staan vermeld in ons overzicht "Specificaties analysemethoden", versie april 2022.



ABO-Milieuconsult B.V. Goes
T.a.v. Bart Lijmbach
Amundsenweg 29
4462 GP GOES

Analyscertificaat

Datum: 28-Apr-2022

Hierbij ontvangt u de resultaten van het navolgende laboratoriumonderzoek.

Certificaatnummer/Versie	2022063872/1
Uw project/verslagnummer	ANL22-6794
Uw projectnaam	Langeweg 108, Breskens / 22.0391
Uw ordernummer	ANL22-6794-ondergrond
Uw datum aanlevering monster(s)	20-Apr-2022

Dit certificaat mag uitsluitend in zijn geheel worden gereproduceerd.
De analyse resultaten hebben alleen betrekking op het beproefde object.

De grondmonsters worden tot 4 weken na datum ontvangst bewaard en watermonsters tot 2 weken na datum ontvangst. Zonder tegenbericht worden de monsters nadien afgevoerd.
Indien de monsters langer bewaard dienen te blijven verzoeken wij U dit exemplaar uiterlijk 1 werkdag voor afloop van de standaardbewaarperiode ondertekend aan ons te retourneren. Voor de kosten van het langer bewaren van monsters verwijzen wij naar de prijslijst.

Bewaren tot:

Datum:

Naam:

Handtekening:

Wij vertrouwen erop uw opdracht hiermee naar verwachting te hebben uitgevoerd, mocht U naar aanleiding van dit analyscertificaat nog vragen hebben verzoeken wij U contact op te nemen met de afdeling Verkoop en Advies.

Met vriendelijke groet,

Eurofins Analytico B.V.



Ing. A. Veldhuizen
Technical Manager

Eurofins Analytico B.V.

Gildeweg 42-46
NL-3771NB Barneveld
+31 (0)34 242 63 00
Info-env@eurofins.nl
www.eurofins.nl

Venecoweg 5
B-9810 Nazareth
+32 (0)9 222 77 59
belgie-env@eurofins.be
www.eurofins.be

BNP Paribas S.A. 227 9245 25
IBAN: NL71BNPA0227924525
BIC: BNPANL2A
KvK/CoC: 09088623
BTW/VAT: NL 8043.14.883.B01

Eurofins Analytico B.V. is ISO 14001: 2015 gecertificeerd door TÜV en erkend door het Vlaamse Gewest (OVAM en Dep. Omgeving), het Brusselse Gewest (BIM), het Waalse Gewest (DGRNE-OWD) en door de overheid van Luxemburg (MEV).



Analysecertificaat

Uw project/verslagnummer	ANL22-6794	Certificaatnummer/Versie	2022063872/1
Uw projectnaam	Langeweg 108, Breskens / 22.0391	Startdatum analyse	20-Apr-2022
Uw ordernummer	ANL22-6794-ondergrond	Datum einde analyse	28-Apr-2022
Uw monsternemer		Rapportagedatum	28-Apr-2022/12:39
		Bijlage	A, B, C
		Pagina	1/2

Analyse	Eenheid	1
Voorbehandeling		
Cryogeen malen		Uitgevoerd
Bodemkundige analyses		
S Droge stof	% (m/m)	78.9
S Organische stof	% (m/m) ds	1.6
Gloeirest	% (m/m) ds	97
S Korrelgrootte < 2 µm (Lutum)	% (m/m) ds	16.5
Metalen		
S Barium (Ba)	mg/kg ds	<20
S Cadmium (Cd)	mg/kg ds	<0.20
S Kobalt (Co)	mg/kg ds	6.0
S Koper (Cu)	mg/kg ds	5.3
S Kwik (Hg)	mg/kg ds	<0.050
S Molybdeen (Mo)	mg/kg ds	<1.5
S Nikkel (Ni)	mg/kg ds	13
S Lood (Pb)	mg/kg ds	13
S Zink (Zn)	mg/kg ds	40
Minerale olie		
Minerale olie (C10-C12)	mg/kg ds	<3.0
Minerale olie (C12-C16)	mg/kg ds	<5.0
Minerale olie (C16-C21)	mg/kg ds	<5.0
Minerale olie (C21-C30)	mg/kg ds	<11
Minerale olie (C30-C35)	mg/kg ds	<5.0
Minerale olie (C35-C40)	mg/kg ds	<6.0
S Minerale olie totaal (C10-C40)	mg/kg ds	<35
Polychloorbifenylen, PCB		
S PCB 28	mg/kg ds	<0.0010
S PCB 52	mg/kg ds	<0.0010
S PCB 101	mg/kg ds	<0.0010
S PCB 118	mg/kg ds	<0.0010

Nr. Uw monsteromschrijving	Opgegeven monstermatrix	Monster nr.
1 MMog 2 (80-130) 2 (130-170) 3 (50-100) P1 (80-110) P1 (110-160)	Grond (AS3000)	12707112

Eurofins Analytico B.V.

Gildeweg 42-46 Venecoweg 5
 NL-3771NB Barneveld B-9810 Nazareth
 +31 (0)34 242 63 00 +32 (0)9 222 77 59
 Info-env@eurofins.nl belgie-env@eurofins.be
 www.eurofins.nl www.eurofins.be

BNP Paribas S.A. 227 9245 25
 IBAN: NL71BNPA0227924525
 BIC: BNPANL2A
 KvK/CoC: 09088623
 BTW/VAT: NL 8043.14.883.B01



Q: door RvA geaccrediteerde verrichting
 R: AP04 erkende en geaccrediteerde verrichting
 S: AS SIKB erkende en geaccrediteerde verrichting
 V: VLAREL erkende verrichting
 W: Waals Gewest erkende verrichting

Dit certificaat mag uitsluitend in zijn geheel worden gereproduceerd.
 Eurofins Analytico B.V. is ISO 14001: 2015 gecertificeerd door TÜV en erkend door het Vlaamse Gewest (OVAM en Dep. Omgeving), het Brusselse Gewest (BIM), het Waalse Gewest (DGRNE-OWD) en door de overheid van Luxemburg (MEV).





Analysecertificaat

Uw project/verslagnummer	ANL22-6794	Certificaatnummer/Versie	2022063872/1
Uw projectnaam	Langeweg 108, Breskens / 22.0391	Startdatum analyse	20-Apr-2022
Uw ordernummer	ANL22-6794-ondergrond	Datum einde analyse	28-Apr-2022
Uw monsternemer		Rapportagedatum	28-Apr-2022/12:39
		Bijlage	A, B, C
		Pagina	2/2

Analyse	Eenheid	1
S PCB 138	mg/kg ds	<0.0010
S PCB 153	mg/kg ds	<0.0010
S PCB 180	mg/kg ds	<0.0010
S PCB (som 7) (factor 0,7)	mg/kg ds	0.0049 ¹⁾
Polycyclische Aromatische Koolwaterstoffen, PAK		
S Naftaleen	mg/kg ds	<0.050
S Fenanthreen	mg/kg ds	<0.050
S Anthraceen	mg/kg ds	<0.050
S Fluorantheen	mg/kg ds	<0.050
S Benzo(a)anthraceen	mg/kg ds	<0.050
S Chryseen	mg/kg ds	<0.050
S Benzo(k)fluorantheen	mg/kg ds	<0.050
S Benzo(a)pyreen	mg/kg ds	<0.050
S Benzo(ghi)peryleen	mg/kg ds	<0.050
S Indeno(123-cd)pyreen	mg/kg ds	<0.050
S PAK VROM (10) (factor 0,7)	mg/kg ds	0.35 ¹⁾

Nr. Uw monsteromschrijving	Opgegeven monstermatrix	Monster nr.
1 MMog 2 (80-130) 2 (130-170) 3 (50-100) P1 (80-110) P1 (110-160)	Grond (AS3000)	12707112

Eurofins Analytico B.V.

Gildeweg 42-46 Venecoweg 5
 NL-3771NB Barneveld B-9810 Nazareth
 +31 (0)34 242 63 00 +32 (0)9 222 77 59
 Info-env@eurofins.nl belgie-env@eurofins.be
 www.eurofins.nl www.eurofins.be

BNP Paribas S.A. 227 9245 25
 IBAN: NL71BNPA0227924525
 BIC: BNPANL2A
 KvK/CoC: 09088623
 BTW/VAT: NL 8043.14.883.B01



Q: door RvA geaccrediteerde verrichting
 R: AP04 erkende en geaccrediteerde verrichting
 S: AS SIKB erkende en geaccrediteerde verrichting
 V: VLAREL erkende verrichting
 W: Waals Gewest erkende verrichting

Dit certificaat mag uitsluitend in zijn geheel worden gereproduceerd.
 Eurofins Analytico B.V. is ISO 14001: 2015 gecertificeerd door TÜV
 en erkend door het Vlaamse Gewest (OVAM en Dep. Omgeving),
 het Brusselse Gewest (BIM), het Waalse Gewest (DGRNE-OWD)
 en door de overheid van Luxemburg (MEV).





Bijlage (A) met de opgegeven deelmonsterinformatie behorende bij het analysecertificaat. 2022063872/1

Pagina 1/1

Monster nr.	Uw monsteromschrijving				
	Barcode	Boornr	Van	Tot	Uw datum monstername
12707112	MMog 2 (80-130) 2 (130-170) 3 (50-100) P1 (80-110) P1 (110-160)				
0539386389	P1	80	110	19-Apr-2022	4
0539386326	P1	110	160	19-Apr-2022	5
0539386642	3	50	100	19-Apr-2022	3
0539386556	2	80	130	19-Apr-2022	3
0539386807	2	130	170	19-Apr-2022	4



Eurofins Analytico B.V.

Gildeweg 42-46 Venecoweg 5
 NL-3771NB Barneveld B-9810 Nazareth
 +31 (0)34 242 63 00 +32 (0)9 222 77 59
 Info-env@eurofins.nl belgie-env@eurofins.be
 www.eurofins.nl www.eurofins.be

BNP Paribas S.A. 227 9245 25
 IBAN: NL71BNPA0227924525
 BIC: BNPANL2A
 KvK/CoC: 09088623
 BTW/VAT: NL 8043.14.883.B01

Eurofins Analytico B.V. is ISO 14001: 2015 gecertificeerd door TÜV en erkend door het Vlaamse Gewest (OVAM en Dep. Omgeving), het Brusselse Gewest (BIM), het Waalse Gewest (DGRNE-OWD) en door de overheid van Luxemburg (MEV).

**Bijlage (B) met opmerkingen behorende bij analysecertificaat 2022063872/1**

Pagina 1/1

Opmerking 1)De toetswaarde van de som is gelijk aan de sommatie van $0,7 \star RG$ **Eurofins Analytico B.V.**

Gildeweg 42-46 Venecoweg 5
NL-3771NB Barneveld B-9810 Nazareth
+31 (0)34 242 63 00 +32 (0)9 222 77 59
Info-env@eurofins.nl belgie-env@eurofins.be
www.eurofins.nl www.eurofins.be

BNP Paribas S.A. 227 9245 25
IBAN: NL71BNPA0227924525
BIC: BNPANL2A
KvK/CoC: 09088623
BTW/VAT: NL 8043.14.883.B01

Eurofins Analytico B.V. is ISO 14001: 2015 gecertificeerd door TÜV en erkend door het Vlaamse Gewest (OVAM en Dep. Omgeving), het Brusselse Gewest (BIM), het Waalse Gewest (DGRNE-OWD) en door de overheid van Luxemburg (MEV).

Bijlage (C) met methodeverwijzingen behorende bij analysecertificaat 2022063872/1

Pagina 1/1

Analyse	Methode	Techniek	Methode referentie
Voorbehandeling			
Cryogeen malen	W0106	Voorbehandeling	AS3000
Bodemkundige analyses			
Droge Stof	W0104	Gravimetrie	pb 3010-2 en NEN-EN 15934
Organische stof (gloeiverlies)	W0109	Gravimetrie	pb 3010-3 en NEN 5754
Korrelgrootte < 2 µm (lutum)	W0171	Sedimentatie	pb 3010-4 en NEN 5753
Metalen			
Barium (Ba)	W0423	ICP-MS	pb 3010-5 en NEN-EN-ISO 17294-2
Cadmium (Cd)	W0423	ICP-MS	pb 3010-5 en NEN-EN-ISO 17294-2
Kobalt (Co)	W0423	ICP-MS	pb 3010-5 en NEN-EN-ISO 17294-2
Koper (Cu)	W0423	ICP-MS	pb 3010-5 en NEN-EN-ISO 17294-2
Kwik (Hg)	W0423	ICP-MS	pb 3010-5 en NEN-EN-ISO 17294-2
Molybdeen (Mo)	W0423	ICP-MS	pb 3010-5 en NEN-EN-ISO 17294-2
Nikkel (Ni)	W0423	ICP-MS	pb 3010-5 en NEN-EN-ISO 17294-2
Lood (Pb)	W0423	ICP-MS	pb 3010-5 en NEN-EN-ISO 17294-2
Zink (Zn)	W0423	ICP-MS	pb 3010-5 en NEN-EN-ISO 17294-2
Minerale olie			
Minerale Olie (C10-C40)	W0202	GC-FID	pb 3010-7 en NEN-EN-ISO 16703
Polychloorbifenylen, PCB			
PCB (7)	W0271	GC-MS	pb 3010-8 en NEN 6980
Polycyclische Aromatische Koolwaterstoffen, PAK			
PAK (10) (VROM)	W0271	GC-MS	pb. 3010-6 en NEN-ISO 18287
PAK som AS3000/AP04	W0271	GC-MS	pb. 3010-6 en NEN-ISO 18287

Nadere informatie over de toegepaste onderzoeksmethoden alsmede een classificatie van de meetonzekerheid staan vermeld in ons overzicht "Specificaties analysemethoden", versie april 2022.



BIJLAGE 5
Toetsingstabellen grond en grondwater

Tabel 1: Gemeten gehalten in grond met beoordeling conform de Wet Bodembescherming

Grondmonster		MM1bg			MM2bg			MMog		
Grondsoort		Klei			Klei			Klei		
Zintuiglijke bijmengingen		sporen wortels, spikkels baksteen, zwak puinhoudend, geen olie-water reactie			spikkels baksteen, sporen split, sporen grind, geen olie-water reactie			sporen baksteen, sporen zandcement, laagjes zand, zwak baksteenhoudend, sporen schelpen, zwak roesthoudend, geen olie-water reactie		
Certificaatcode		2022071175			2022071175			2022063872		
Boring(en)		12, 4, 7			10, 11, 5, 6, 8, 9			2, 2, 3, P1, P1		
Traject (m -mv)		0,20 - 1,10			0,00 - 0,50			0,50 - 1,70		
Humus	% ds	1,80			5,60			1,60		
Lutum	% ds	24,2			21,7			16,50		
Datum van toetsing		12-5-2022			12-5-2022			3-5-2022		
Monsterconclusie		Voldoet aan Achtergrondwaarde			Overschrijding Achtergrondwaarde			Voldoet aan Achtergrondwaarde		
		Meetw	GSSD	Index	Meetw	GSSD	Index	Meetw	GSSD	Index
METALEN										
Kobalt	mg/kg ds	7,5	7,7	-0,04	7,1	7,9	-0,04	6	8	-0,04
Nikkel	mg/kg ds	19	19	-0,24	20	22	-0,2	13	17	-0,27
Koper	mg/kg ds	10	12	-0,19	16	18	-0,14	5,3	7,3	-0,22
Zink	mg/kg ds	90	100	-0,07	190	215	0,13	40	55	-0,15
Molybdeen	mg/kg ds	<1,5	<1,1	-0	<1,5	<1,1	-0	<1,5	<1,1	-0
Cadmium	mg/kg ds	0,25	0,32	-0,02	0,47	0,55	-0	<0,2	<0,2	-0,03
Barium	mg/kg ds	32	33 ⁽⁶⁾		64	72 ⁽⁶⁾		<20	<19 ⁽⁶⁾	
Kwik	mg/kg ds	0,053	0,056	-0	0,084	0,090	-0	<0,05	<0,04	-0
Lood	mg/kg ds	27	30	-0,04	58	64	0,03	13	16	-0,07
PAK										
Naftaleen	mg/kg ds	<0,05	<0,04		<0,05	<0,04		<0,05	<0,04	
Anthraceen	mg/kg ds	<0,05	<0,04		0,05	0,05		<0,05	<0,04	
Fenanthreen	mg/kg ds	<0,05	<0,04		0,17	0,17		<0,05	<0,04	
Fluorantheen	mg/kg ds	0,061	0,061		0,38	0,38		<0,05	<0,04	
Chryseen	mg/kg ds	<0,05	<0,04		0,3	0,3		<0,05	<0,04	
Benzo(a)anthraceen	mg/kg ds	<0,05	<0,04		0,22	0,22		<0,05	<0,04	
Benzo(a)pyreen	mg/kg ds	<0,05	<0,04		0,22	0,22		<0,05	<0,04	
Benzo(k)fluorantheen	mg/kg ds	<0,05	<0,04		0,13	0,13		<0,05	<0,04	
Indeno-(1,2,3-c,d)pyreen	mg/kg ds	<0,05	<0,04		0,19	0,19		<0,05	<0,04	
Benzo(g,h,i)peryleen	mg/kg ds	<0,05	<0,04		0,17	0,17		<0,05	<0,04	
PAK 10 VROM	mg/kg ds		0,38	-0,03		1,87	0,01		<0,35	-0,03
GECHLOREERDE KOOLWATERSTOFFEN										
PCB (som 7)	mg/kg ds		<0,025	0		<0,0088	-0,01		<0,025	0
PCB 28	mg/kg ds	<0,001	<0,004		<0,001	<0,001		<0,001	<0,004	
PCB 52	mg/kg ds	<0,001	<0,004		<0,001	<0,001		<0,001	<0,004	
PCB 101	mg/kg ds	<0,001	<0,004		<0,001	<0,001		<0,001	<0,004	
PCB 118	mg/kg ds	<0,001	<0,004		<0,001	<0,001		<0,001	<0,004	
PCB 138	mg/kg ds	<0,001	<0,004		<0,001	<0,001		<0,001	<0,004	
PCB 153	mg/kg ds	<0,001	<0,004		<0,001	<0,001		<0,001	<0,004	
PCB 180	mg/kg ds	<0,001	<0,004		<0,001	<0,001		<0,001	<0,004	
Hexachloorbenzeen (HCB)	mg/kg ds									
OVERIG										
Gloeirest	% (m/m) ds	97			93			97		
Droge stof	% m/m	81			76,6			78,9		
Lutum	%	24,2			21,7			16,5		
Organische stof (humus)	%	1,8			5,6			1,6		
OVERIGE (ORGANISCHE) VERBINDINGEN										
Minerale olie C10 - C12	mg/kg ds	<3	11 ⁽⁶⁾		<3	4 ⁽⁶⁾		<3	11 ⁽⁶⁾	
Minerale olie C10 - C40	mg/kg ds	<35	<123	-0,01	<35	<44	-0,03	<35	<123	-0,01
Minerale olie C12 - C16	mg/kg ds	<5	18 ⁽⁶⁾		<5	6 ⁽⁶⁾		<5	18 ⁽⁶⁾	
Minerale olie C16 - C21	mg/kg ds	<5	18 ⁽⁶⁾		<5	6 ⁽⁶⁾		<5	18 ⁽⁶⁾	
Minerale olie C21 - C30	mg/kg ds	<11	39 ⁽⁶⁾		17	30 ⁽⁶⁾		<11	39 ⁽⁶⁾	
Minerale olie C30 - C35	mg/kg ds	7,4	37,0 ⁽⁶⁾		11	20 ⁽⁶⁾		<5	18 ⁽⁶⁾	
Minerale olie C35 - C40	mg/kg ds	<6	21 ⁽⁶⁾		<6	8 ⁽⁶⁾		<6	21 ⁽⁶⁾	

Tabel 2: Gemeten gehalten in grond met beoordeling conform de Wet Bodembescherming

Grondmonster		MMOCB	MM3
Grondsoort		Klei	Klei
Zintuiglijke bijmengingen		sporen split, sporen grind, spikkels baksteen, geen olie-water reactie	geen olie-water reactie
Certificaatcode		2022071175	2022079148
Boring(en)		10, 8, 9	P1, P1
Traject (m -mv)		0,00 - 0,50	2,00 - 3,00
Humus	% ds	5,20	2,00
Lutum	% ds	19,20	9,80
Datum van toetsing		12-5-2022	30-5-2022
Monsterconclusie		Voldoet aan Achtergrondwaarde	Voldoet aan Achtergrondwaarde
		Meetw	GSSD
		Index	Meetw
			GSSD
			Index
METALEN			
Koper	mg/kg ds		<5
			<6
			-0,23
BESTRIJDINGSMIDDELEN			
trans-Heptachloorepoxide	mg/kg ds	<0,001	<0,001
Endosulfansulfaat	mg/kg ds	<0,002	<0,003 ⁽⁶⁾
cis-Heptachloorepoxide	mg/kg ds	<0,001	<0,001
DDT,DDE,DDD (som, 0.7 factor)	mg/kg ds	0,0065	
HCH (som, 0.7 factor)	mg/kg ds	0,0021	
Heptachloorepoxide (som, 0.7 factor)	mg/kg ds	0,0014	
DDT (som, 0.7 factor)	mg/kg ds	0,0014	
DDD (som, 0.7 factor)	mg/kg ds	0,0014	
DDE (som, 0.7 factor)	mg/kg ds	0,0037	
OCB (som, 0.7 factor)	mg/kg ds	0,022	
OCB (0,7 som, waterbodern)	mg/kg ds	0,021	
Hexachloorbutadieen	mg/kg ds	<0,001	<0,001
alfa-HCH	mg/kg ds	<0,001	<0,001
beta-HCH	mg/kg ds	<0,001	<0,001
gamma-HCH	mg/kg ds	<0,001	<0,001
delta-HCH	mg/kg ds	<0,001	<0,001 ⁽⁶⁾
Isodrin	mg/kg ds	<0,001	<0,001
Telodrin	mg/kg ds	<0,001	<0,001
Heptachloor	mg/kg ds	<0,001	<0,001
Heptachloorepoxide	mg/kg ds	<0,001	<0,0027
Aldrin	mg/kg ds	<0,001	<0,001
Dieldrin	mg/kg ds	0,0034	0,0065
Endrin	mg/kg ds	<0,001	<0,001
DDE (som)	mg/kg ds		0,0071
2,4-DDE (ortho, para-DDE)	mg/kg ds	<0,001	<0,001
4,4-DDE (para, para-DDE)	mg/kg ds	0,003	0,006
DDD (som)	mg/kg ds		<0,0027
2,4-DDD (ortho, para-DDD)	mg/kg ds	<0,001	<0,001
4,4-DDD (para, para-DDD)	mg/kg ds	<0,001	<0,001
DDT (som)	mg/kg ds		<0,0027
2,4-DDT (ortho, para-DDT)	mg/kg ds	<0,001	<0,001
4,4-DDT (para, para-DDT)	mg/kg ds	<0,001	<0,001
alfa-Endosulfan	mg/kg ds	<0,001	<0,001
beta-Endosulfan	mg/kg ds	<0,001	0,001 ⁽⁶⁾
Chloordaan (cis + trans)	mg/kg ds		<0,0027
cis-Chloordaan	mg/kg ds	<0,001	<0,001
trans-Chloordaan	mg/kg ds	<0,001	<0,001
Drins (Aldrin+Dieldrin+Endrin)	mg/kg ds		0,0092
Som 21 Organochloorhoud. bestrijdingsm	mg/kg ds		0,043
GECHLOOREERDE KOOLWATERSTOFFEN			
Hexachloorbenzeen (HCB)	mg/kg ds	0,0032	0,0062
			-0
OVERIG			
Gloeirest	% (m/m) ds	93	97
Droge stof	% m/m	76	71,2
Lutum	%	19,2	9,8
Organische stof (humus)	%	5,2	2

8,88 : <= Achtergrondwaarde
 >AW : > Achtergrondwaarde
 8,88 : > Interventiewaarde
 6 : Heeft geen normwaarde
 # : verhoogde rapportagegrens
 GSSD : Gestandaardiseerde meetwaarde
 Index : (GSSD - AW) / (I - AW)

- Getoetst via de BoToVa service, versie 3.1.0 -

Tabel 3: Normwaarden conform de Wet Bodembescherming

		AW	WO	IND	I
METALEN					
Cadmium	mg/kg ds	0,6	1,2	4,3	13
Kobalt	mg/kg ds	15	35	190	190
Koper	mg/kg ds	40	54	190	190
Kwik	mg/kg ds	0,15	0,83	4,8	36
Lood	mg/kg ds	50	210	530	530
Molybdeen	mg/kg ds	1,5	88	190	190
Nikkel	mg/kg ds	35	39	100	100
Zink	mg/kg ds	140	200	720	720
PAK					
PAK 10 VROM	mg/kg ds	1,5	6,8	40	40
BESTRIJDINGSMIDDELEN					
Aldrin	mg/kg ds				0,32
alfa-Endosulfan	mg/kg ds	0,0009	0,0009	0,1	4
alfa-HCH	mg/kg ds	0,001	0,001	0,5	17
beta-HCH	mg/kg ds	0,002	0,002	0,5	1,6
Chloordaan (cis + trans)	mg/kg ds	0,002	0,002	0,1	4
DDD (som)	mg/kg ds	0,02	0,84	34	34
DDE (som)	mg/kg ds	0,1	0,13	1,3	2,3
DDT (som)	mg/kg ds	0,2	0,2	1	1,7
Drins (Aldrin+Dieldrin+Endrin)	mg/kg ds	0,015	0,04	0,14	4
gamma-HCH	mg/kg ds	0,003	0,04	0,5	1,2
Heptachloor	mg/kg ds	0,0007	0,0007	0,1	4
Heptachloorepoxide	mg/kg ds	0,002	0,002	0,1	4
Hexachloorbutadien	mg/kg ds	0,003			
Som 21 Organochloorhoud. bestrijdingsm	mg/kg ds	0,4			
GECHLOREERDE KOOLWATERSTOFFEN					
Hexachloorbenzeen (HCB)	mg/kg ds	0,0085	0,027	1,4	2
PCB (som 7)	mg/kg ds	0,02	0,04	0,5	1
OVERIGE (ORGANISCHE) VERBINDINGEN					
Minerale olie C10 - C40	mg/kg ds	190	190	500	5000

Tabel 4: Gemeten concentraties in grondwater met beoordeling conform de Wet Bodembescherming

Watermonster		P1-1-1			P1-1-2		
Datum		3-5-2022			19-5-2022		
Filterdiepte (m -mv)		2,20 - 3,20			2,20 - 3,20		
Datum van toetsing		12-5-2022			24-5-2022		
Monsterconclusie		Overschrijding Interventiewaarde			Voldoet aan Streefwaarde		
		Meetw	GSSD	Index	Meetw	GSSD	Index
METALEN							
Kobalt	µg/l	<2	<1	-0,23			
Nikkel	µg/l	<3	<2	-0,22			
Koper	µg/l	160	160	2,42	<2	<1	-0,23
Zink	µg/l	<10	<7	-0,08			
Molybdeen	µg/l	<2	<1	-0,01			
Cadmium	µg/l	<0,2	<0,1	-0,05			
Barium	µg/l	<20	<14	-0,06			
Kwik	µg/l	<0,05	<0,04	-0,06			
Lood	µg/l	<2	<1	-0,23			
PAK							
Naftaleen	µg/l	<0,02	<0,01	0			
PAK 10 VROM	-		<0,00020 ⁽¹¹⁾				
BTEX (som)							
Benzeen	µg/l	<0,2	<0,1	-0			
Ethylbenzeen	µg/l	<0,2	<0,1	-0,03			
Tolueen	µg/l	<0,2	<0,1	-0,01			
Xylenen (som)	µg/l		<0,21	0			
meta-/para-Xyleen (som)	µg/l	<0,2	<0,1				
ortho-Xyleen	µg/l	<0,1	<0,1				
Styreen (Vinylbenzeen)	µg/l	<0,2	<0,1	-0,02			
Som 16 Aromatische oplosmiddelen	µg/l		<0,77 ^(2,14)				
CKW (som)							
1,3-Dichloorpropaan	µg/l	<0,2	<0,1				
1,1-Dichloorpropaan	µg/l	<0,2	<0,1				
Dichloorpropaan	µg/l		<0,42	-0			
Dichloorpropanen (0,7 som, 1,1+1,2+1,3)	µg/l	0,42					
cis + trans-1,2-Dichlooretheen	µg/l		<0,14	0,01			
1,1-Dichlooretheen	µg/l	<0,1	<0,1	0,01			
cis-1,2-Dichlooretheen	µg/l	<0,1	<0,1				
trans-1,2-Dichlooretheen	µg/l	<0,1	<0,1				
Dichloormethaan	µg/l	<0,2	<0,1	0			
Trichloormethaan (Chloroform)	µg/l	<0,2	<0,1	-0,01			
Tribroommethaan (bromoform)	µg/l	<0,2	<0,1 ⁽¹⁴⁾				
Tetrachloormethaan (Tetra)	µg/l	<0,1	<0,1	0,01			
1,1-Dichloorethaan	µg/l	<0,2	<0,1	-0,01			
1,2-Dichloorethaan	µg/l	<0,2	<0,1	-0,02			
1,2-Dichloorpropaan	µg/l	<0,2	<0,1				
1,1,1-Trichloorethaan	µg/l	<0,1	<0,1	0			
1,1,2-Trichloorethaan	µg/l	<0,1	<0,1	0			
Trichlooretheen (Tri)	µg/l	<0,2	<0,1	-0,05			
Tetrachlooretheen (Per)	µg/l	<0,1	<0,1	0			
Vinylchloride	µg/l	<0,1	<0,1	0,01			
Minerale olie C10 - C12							
Minerale olie C10 - C40	µg/l	<10	7 ⁽⁶⁾				
Minerale olie C12 - C16	µg/l	<50	<35	-0,03			
Minerale olie C16 - C21	µg/l	<10	7 ⁽⁶⁾				
Minerale olie C21 - C30	µg/l	<10	7 ⁽⁶⁾				
Minerale olie C30 - C35	µg/l	<15	11 ⁽⁶⁾				
Minerale olie C35 - C40	µg/l	<10	7 ⁽⁶⁾				

8,88	: <= Streefwaarde
8,88	: > Streefwaarde
8,88	: > Interventiewaarde
11	: Enkele parameters ontbreken in de berekening van de somfractie
14	: Streefwaarde ontbreekt zorgplicht van toepassing
2	: Enkele parameters ontbreken in de som
6	: Heeft geen normwaarde
#	: verhoogde rapportagegrens
GSSD	: Gestandaardiseerde meetwaarde
Index	: (GSSD - S) / (I - S)

- Getoetst via de BoToVa service, versie 3.1.0 -

Tabel 5: Normwaarden conform de Wet Bodembescherming

		S	S Diep	Indicatief	I
METALEN					
Barium	µg/l	50	200		625
Cadmium	µg/l	0,4	0,06		6
Kobalt	µg/l	20	0,7		100
Koper	µg/l	15	1,3		75
Kwik	µg/l	0,05	0,01		0,3
Lood	µg/l	15	1,7		75
Molybdeen	µg/l	5	3,6		300
Nikkel	µg/l	15	2,1		75
Zink	µg/l	65	24		800
PAK					
Naftaleen	µg/l	0,01			70
AROMATISCHE VERBINDINGEN					
Benzeen	µg/l	0,2			30
Ethylbenzeen	µg/l	4			150
Styreen (Vinylbenzeen)	µg/l	6			300
Tolueen	µg/l	7			1000
Xylenen (som)	µg/l	0,2			70
Som 16 Aromatische oplosmiddelen	µg/l			150	
GECHLOREERDE KOOLWATERSTOFFEN					
1,1,1-Trichloorethaan	µg/l	0,01			300
1,1,2-Trichloorethaan	µg/l	0,01			130
1,1-Dichloorethaan	µg/l	7			900
1,1-Dichlooretheen	µg/l	0,01			10
1,2-Dichloorethaan	µg/l	7			400
cis + trans-1,2-Dichlooretheen	µg/l	0,01			20
Dichloormethaan	µg/l	0,01			1000
Dichloorpropaan	µg/l	0,8			80
Tetrachlooretheen (Per)	µg/l	0,01			40
Tetrachloormethaan (Tetra)	µg/l	0,01			10
Tribroommethaan (bromofom)	µg/l				630
Trichlooretheen (Tri)	µg/l	24			500
Vinylchloride	µg/l	0,01			5
Trichloormethaan (Chloroform)	µg/l	6			400
OVERIGE (ORGANISCHE) VERBINDINGEN					
Minerale olie C10 - C40	µg/l	50			600

BIJLAGE 6
Toetsingskader (Wet bodembescherming)

BIJLAGE 6.1: Toelichting Toetsingskader Wet bodembescherming

Bij de beoordeling van de kwaliteit van de grond is gebruik gemaakt van de toetsingstabel zoals vermeld in het Besluit- en de Regeling bodemkwaliteit en de Circulaire bodemsanering 2013. Hiervoor is gebruik gemaakt van BOTOVA-gevalideerde software. (BoToVa staat voor Bodem Toets en Validatie). Deze toetsingstabel bevat achtergrond-, streef- en interventiewaarden voor de beoordeling van concentratieniveaus van diverse milieubelastende stoffen in de bodem en het grondwater. Hierbij wordt onderscheid gemaakt tussen de volgende richtwaarden:

- AW- waarde: Achtergrondwaarde; welke het niveau aangeeft waarbij sprake is van duurzame bodemkwaliteit;
- S-waarde: Streefwaarde; welke het niveau aangeeft waarbij sprake is van duurzame grondwaterkwaliteit;
- I- waarde: Interventiewaarde; geeft het concentratieniveau aan voor verontreinigingen in grond en grondwater waarboven ernstige vermindering of dreigende vermindering optreedt voor mens, plant of dier. Bij gehalten boven de interventiewaarden is er sprake van een ernstige verontreiniging.

De achtergrondwaarde- en interventiewaarde (AW- en I-waarde) in de grond zijn bij de diverse parameters afhankelijk van het organische stofgehalte en het lutumgehalte. In het algemeen geldt dat de achtergrondwaarde voor diverse parameters lager ligt dan de standaard AW-waarden uit de Leidraad Bodembescherming (hierbij wordt uitgegaan van een standaardbodem met een gehalte organisch stof van 10% en een lutumgehalte van 25%). De omgerekende gestandaardiseerde meetwaarden (GSSD) zijn in de overschrijdingstabellen van bijlage 5 opgenomen. In de tabellen is een index opgenomen. Deze index is het quotiënt tussen de (gestandaardiseerde meetwaarde-achtergrondwaarde) en de (interventiewaarde-achtergrondwaarde). Een index beneden de 0,5 houdt in dat de gestandaardiseerde meetwaarde (ver) onder de interventiewaarde ligt. Een index boven de 1 houdt in dat de gestandaardiseerde meetwaarde boven de interventiewaarde ligt. Een index tussen de 0,5 en 1 houdt in dat de gestandaardiseerde meetwaarde dicht bij de interventiewaarde ligt. Afhankelijk van de specifieke situatie geeft dit mogelijk aanleiding voor het uitsplitsen van een mengmonster en/of het uitvoeren van een nader onderzoek.

Voor bodems met een organisch stofgehalte tot 10 % behoeft met betrekking tot de parameter PAK-totaal (VROM 10) geen bodemtypecorrectie te worden uitgevoerd, waardoor de I- waarde voor PAK 40 mg/kg droge stof blijft en de AW-waarde voor PAK 1,5 mg/kg droge stof blijft (Staatscourant 20, december 2007). Voor het grondwater liggen de streef- en interventiewaarden vast.

BIJLAGE 7
Vooronderzoek







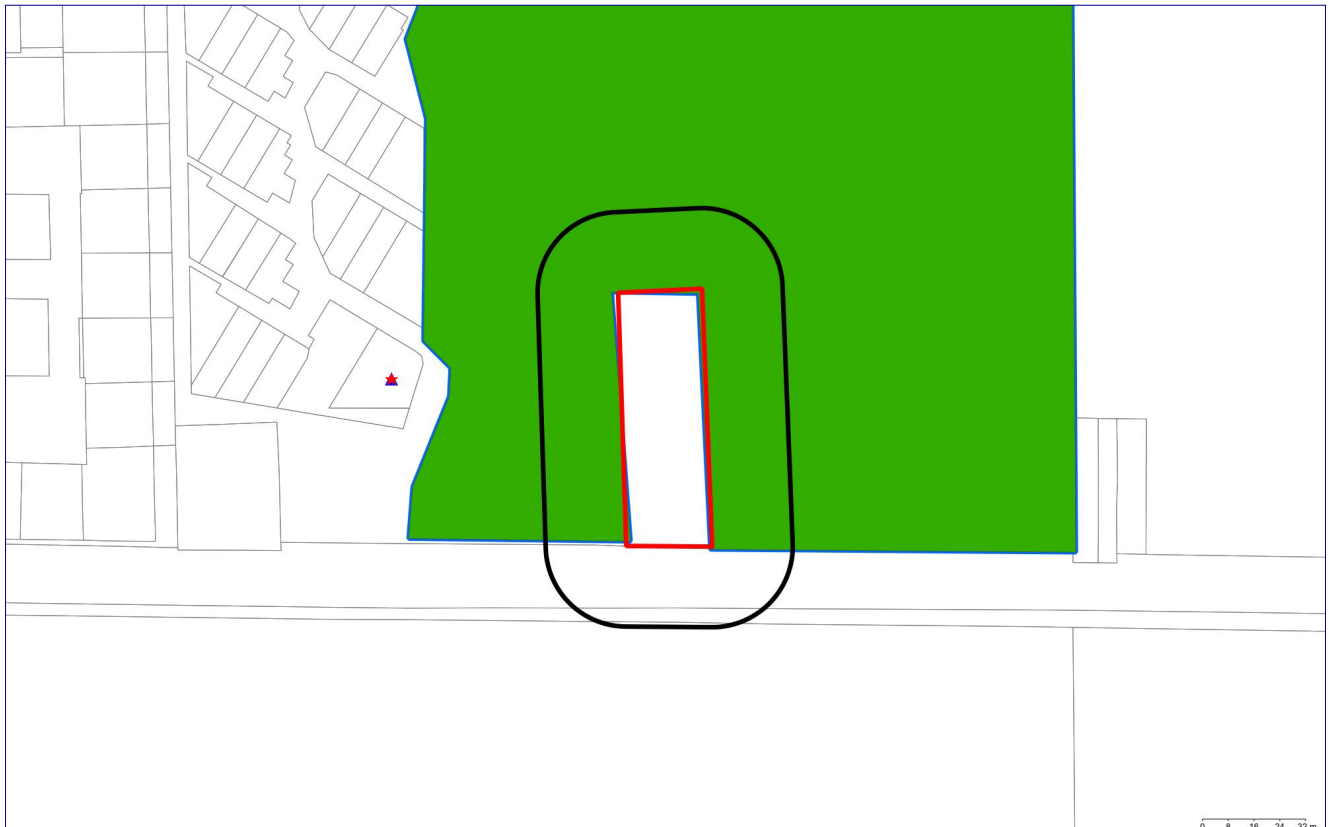



Bodeminformatie

Langeweg 108 te Breskens



Legenda

	Geselecteerde locatie		Verontreinigingscontour
	25-meter straal		Saneringscontour
	Perceelgrenzen		Historisch Bodembestand (HBB)
	Locatie		Overzicht aanwezige ondergrondse tanks
	Onderzoek		



Inhoudsopgave

Welke informatie vindt u in dit rapport	3
Informatie over geselecteerd perceel	5
Locaties	5
Overzicht historische bodembedreigende activiteiten (zonder locatie)	6
Overzicht aanwezige ondergrondse tanks (zonder locatie)	6
Informatie van objecten in een straal van 25 meter rondom het perceel	7
Locaties	7
Overzicht historische bodembedreigende activiteiten (zonder locatie)	7
Overzicht aanwezige ondergrondse tanks (zonder locatie)	7
Disclaimer	8
Bijlage: toelichting onderzoeken	9



Welke informatie vindt u in dit rapport

Dit rapport is een geautomatiseerde samenvatting van de bij de gemeente bekende gegevens over de bodemkwaliteit. De informatie is afkomstig uit het gezamenlijke bodeminformatiesysteem (BIS) van de Provincie Zeeland, de Regionale Uitvoeringsdienst Zeeland en de aangesloten Zeeuwse gemeenten. Het rapport geeft geen informatie over bouw-, milieu- en hinderwetvergunningen en meldingen Activiteitenbesluit.

Het plaatje op de voorzijde van dit rapport geeft in één oogopslag weer welke relevante bodeminformatie voorhanden is. Het rapport is onderverdeeld in de beschikbare informatie op het door u geselecteerde perceel en de informatie op de percelen in de directe omgeving met een straal van 25meter. Hieronder wordt een korte uitleg gegeven van wat u in dit rapport aantreft.

Locatie

Dit betreft de naam waaronder de onderzoekslocatie bij de gemeente bekend staat. Hier staat de vervolgactie in het kader van de Wet bodembescherming beschreven. Alleen wanneer hier "voldoende onderzocht" of "gesaneerd" staat, wordt het perceel als niet verdacht op bodemverontreiniging beschouwd.

Onderzoeken

De rapporten van deze onderzoeken of saneringen zijn, indien niet via de downloadlink in deze uitdraai beschikbaar, op te vragen bij de betreffende gemeente. In de bijlage van dit rapport wordt een korte uitleg gegeven over de verschillende typen bodemonderzoeken.

Verontreinigingscontouren

Deze contour, weergegeven in het plaatje op de voorzijde van dit rapport, laat de verspreiding zien van een verontreiniging in de grond en/of het grondwater. Dit zijn veelal contouren die door de Provincie Zeeland in het kader van de Wet bodembescherming is vastgesteld en waarop dus een beschikking is afgegeven. In de beschikking (zie besluit verder in de toelichting) worden eventuele gebruiksbependingen opgenomen.

Saneringscontouren

Deze contour, eveneens weergegeven in het plaatje op de voorzijde van dit rapport, laat zien welke verontreiniging in de grond en/of het grondwater is gesaneerd. Dit zijn veelal contouren die gekoppeld zijn aan een besluit dat door de Provincie Zeeland in het kader van de Wet bodembescherming is genomen en waarop dus een beschikking is afgegeven.

Besluiten

Geregistreerde besluiten worden genomen door de Provincie Zeeland en hebben betrekking op het vaststellen van een aanwezige verontreiniging of het saneren daarvan. Dit gaat in de vorm van een beschikking. Of er een besluit is genomen hangt af of de verontreiniging gemeld is bij de Provincie Zeeland. Bij het besluit is het kenmerk, de datum en de status weergegeven.

Overzicht historische bodembedreigende activiteiten

Hier worden (bedrijfsmatige) activiteiten vermeld die bodemverontreiniging kunnen veroorzaken en die op de aangegeven locatie plaatsvinden of in het verleden hebben plaatsgevonden. Deze lijst is onder andere gebaseerd op het historische bodembestand (HBB), Hinderwetvergunningen en inschrijvingen bij de kamer van koophandel. Het kan echter zijn dat niet alle bij de gemeente of uitvoeringsdienst geregistreerde vergunningen of meldingen zijn opgenomen. Voor het opvragen van deze dossiers dient u contact op te nemen met de betreffende gemeente.

Overzicht geregistreerde (ondergrondse) tanks

Hier worden de bij de gemeente geregistreerde ondergrondse of bovengrondse brandstoftanks met hun status opgenomen. Het kan zijn dat tanks gesaneerd en fysiek verwijderd zijn of gesaneerd achter zijn gebleven. Deze informatie heeft mogelijk



een overlap met het onderdeel "Overzicht historische bodembedreigende activiteiten". Het kan ook zijn dat er een tank ligt die niet geregistreerd is en waarvan wij dus geen weet hebben.

Wat betekenen de resultaten

Indien op uw perceel bedrijfsactiviteiten hebben plaatsgevonden of als is gebleken dat er verontreinigingen of tanks in de grond aanwezig zijn, adviseren wij u een (historisch) bodemonderzoek uit te laten voeren om een actueel beeld van de bodemkwaliteit te verkrijgen. Hiervoor kunt u terecht bij verschillende hierin gespecialiseerde adviesbureaus.

Meer informatie en inzien archieven

Onder het kopje 'Beschikbare documenten bij locatie' verder in dit rapport kunt u via een link de beschikbare digitale documenten downloaden. Zijn de onderzoeken niet digitaal beschikbaar dan zijn de genoemde onderzoeken in te zien bij het archief van de betreffende gemeente. U kunt hiervoor een afspraak maken. Dit geldt ook voor de inzage in Hinderwet en Wet milieubeheer archieven.

Beschikkingen die door de Provincie Zeeland die in het kader van de Wet bodembescherming (Wbb) zijn afgegeven zijn in te zien bij het archief van de Provincie Zeeland. Beschikkingen die zijn afgegeven door de Regionale Uitvoeringsdienst Zeeland, zijn digitaal te raadplegen via:

http://www.rudzeeland.nl/Producten_en_diensten/Verleende_vergunningen/Bodembeschikkingen.

Sinds 1995 worden ernstige gevallen van grondverontreinigingen ook geregistreerd bij het Kadaster.

Grondwaterverontreiniging en waterboderverontreinigingen hoeven niet geregistreerd te worden bij het Kadaster. De registraties in het kader van de Wet bodembescherming kunt u opvragen bij het Kadaster. Als er onderzoeken en saneringen zijn uitgevoerd voor 1995 dan zijn hier geen beschikkingen op afgegeven en heeft ook geen registratie plaats gevonden bij het Kadaster.

Voor andere informatie over de Zeeuwse ondergrond, zoals de bodemkwaliteitskaarten, archeologie en niet gesprongen explosieven kunt u terecht op www.zeeuwsbodenvenster.nl.

Heeft u vragen of opmerkingen?

Indien u vragen heeft kunt u contact opnemen met de gemeente waar u de gegevens opvraagt. U kunt ons helpen door eventueel geconstateerde fouten of gebreken te melden. Als u zelf onderzoeken bezit die niet in het systeem staan, dan kunt u deze laten opnemen.



Informatie over geselecteerd perceel

Locaties

Zeebad Zuid (Nieuwesluisweg 1) te Breskens

Naam	Zeebad Zuid (Nieuwesluisweg 1) te Breskens
Vervolgactie Wet bodembescherming:	voldoende onderzocht

Onderzoeken bij locatie

Naam	Rapportnummer	Datum rapport	Onderzoeksbureau
VO Zuid (Nieuwesluisweg 1) te Breskens	0462611.100	13-08-2020	Antea Group

Gegevens per onderzoek

Naam Onderzoek	VO Zuid (Nieuwesluisweg 1) te Breskens
Locatie naam	Zeebad Zuid (Nieuwesluisweg 1) te Breskens
Type onderzoek	Verkennd onderzoek NEN 5740
Aanleiding onderzoek	Omgevingsvergunning
Onderzoeksbureau	Antea Group
Rapportdatum	13-08-2020
Rapportnummer	0462611.100
Status onderzoek	niet ernstig, licht tot matig verontreinigd
Vervolgactie onderzoek	voldoende onderzocht
Conclusie onderzoek	<p>Deelgebied A: ZW: uiterst puin en brokken baksteen. BG: Co, Ni, minerale olie>AW / (Industrie'.) OG:<AW GW: <S ASB: <l (48 mg/kg d.s.) Asfalt: zuidoostelijke deel niet geschikt voor hergebruik Fundering: niet-vormgegeven bouwstof.</p> <p>Deelgebied B: ZW: uiterst puin en repac, sporen baksteen BG: PAK>AW / (Wonen) OG:<AW GW: Ba, Mo>S ASB: <l (27 mg/kg d.s.) Fundering: niet-vormgegeven bouwstof.</p>

Verontreinigingscontouren bij locatie

Geen gegevens beschikbaar.

Saneringscontouren bij locatie

Geen gegevens beschikbaar.

Besluiten bij locatie

Geen gegevens beschikbaar.



Overzicht historische bodembedreigende activiteiten bij de locatie

Geen gegevens beschikbaar.

Tanks bij locatie

Geen gegevens beschikbaar.

Beschikbare documenten bij locatie

Bij	Downloadlink
onderzoek VO Zuid (Nieuwesluisweg 1) te Breskens 13-08-2020	MER_beoordeling_Bijlage_3_-_Rapport_Bodemkwaliteit.pdf

Overzicht historische bodembedreigende activiteiten (zonder locatie)

Geen gegevens beschikbaar

Overzicht aanwezige ondergrondse tanks (zonder locatie)

Geen gegevens beschikbaar



Informatie van objecten in een straal van 25 meter rondom het perceel

Locaties

Geen gegevens beschikbaar

Overzicht historische bodembedreigende activiteiten (zonder locatie)

Geen gegevens beschikbaar

Overzicht aanwezige ondergrondse tanks (zonder locatie)

Geen gegevens beschikbaar



Disclaimer

De door ons in deze rapportage beschikbaar gestelde informatie dient u te interpreteren als een inschatting van de verontreinigings situatie op een bepaald moment. De Provincie Zeeland, de Regionale Uitvoeringsdienst (RUD) Zeeland en de aangesloten Gemeenten spannen zich in de bodeminformatie regelmatig te actualiseren en/of aan te vullen. De beschikbare bodeminformatie is echter veelal door derden verstrekt en voor een groot deel gebaseerd op gedateerd bodemonderzoek en historische bedrijfsgegevens. Ondanks de zorg en aandacht die de Provincie, RUD Zeeland en Gemeenten aan het onderhoud van de bodeminformatie besteden, blijft het daarom mogelijk dat de inhoud onvolledig en/of onjuist is. Daarom kunt u aan de hand van deze informatie geen definitieve conclusies trekken over de actuele bodemkwaliteit van de betreffende locatie.

De Provincie Zeeland, RUD Zeeland en de aangesloten Gemeenten zijn niet aansprakelijk voor enige schade dan wel enige andere indirecte incidentele of gevolgschade als blijkt dat de verontreinigings situatie anders is dan in dit rapport is vermeld. Wij attenderen u op het feit dat u als makelaar, eigenaar, toekomstig eigenaar of als derde, bij aan- of verkoop van onroerend goed een vergaande onderzoeksplicht heeft als het gaat om het vaststellen van de kwaliteit van de bodem en/of de aanwezigheid van ondergrondse brandstoftanks. Wij adviseren u om in voorkomende gevallen zelf zorg te dragen voor bodemonderzoek dan wel een onderzoek naar de aanwezigheid van een tank.

De informatie uit deze rapportage kan niet worden gebruikt bij de aanvraag van een omgevingsvergunning of andere gemeentelijke producten. Bij een vergunningaanvraag dient elke situatie opnieuw afzonderlijk te worden beoordeeld. Het is niet uitgesloten dat de gemeente dan opnieuw bodemonderzoek eist omdat de bestaande informatie verouderd is of omdat een onjuiste onderzoeksstrategie is toegepast.





Bijlage: toelichting onderzoeken

In de meeste gevallen worden ter voorbereiding van de uitvoering van infrastructurele werkzaamheden, woningbouw, aanvraag omgevingsvergunningen, verkoop of verhuur van terreinen en grondverplaatsing bodemonderzoeken uitgevoerd. Bij veel van deze onderzoeken is geen bodemverontreiniging geconstateerd en bij sommige in beperkte mate waarbij het niet noodzakelijk is een melding hiervoor, zoals bedoeld in de Wet bodembescherming (Wbb), door te geven aan het bevoegde gezag Wbb. Hoewel de gemeenten formeel de uitgevoerde onderzoeken zullen hebben getoetst aan de Wet bodembescherming is het toetsingsresultaat in veel gevallen niet vastgelegd in het bodeminformatiesysteem. Wel is bij veel rapporten een conclusie opgenomen met daarin de resultaten van het rapport.

Ten aanzien van bodemonderzoek zijn de onderstaande typen te onderscheiden:

Historisch bodemonderzoek

Hierbij wordt een bureau studie gedaan naar het voorkomen van (menselijke) activiteiten die bodemverontreiniging op de locatie kunnen veroorzaken. Hierbij wordt zowel naar huidige als historische activiteiten onderzoek gedaan. Zo worden o.a. oude Hinderwet-, Milieu-, bouw- en tankdossiers ingezien en wordt informatie van eigenaren en de gemeente verzameld. Op basis hiervan kan een eerste inschatting van de bodemkwaliteit worden gegeven. Dit onderzoek dient volgens een gestandaardiseerd protocol, de NEN 5725, te worden uitgevoerd.

Verkennend bodemonderzoek

Dit onderzoek houdt een eerste verkenning naar de bodemkwaliteit van de locatie. Hierbij vindt een bemonstering en laboratoriumanalyse van grond en grondwater plaats. Aan dit onderzoek gaat een historisch onderzoek vooraf. Dit onderzoek dient volgens een gestandaardiseerd protocol, de NEN 5740, te worden uitgevoerd.

Nul en eindsituatie bodemonderzoek

Bij het oprichten en/of beëindigen van inrichtingen Wet Milieubeheer kunnen deze onderzoeken worden verplicht door het bevoegd gezag. Het betreft een eerste verkenning naar de bodemkwaliteit van de locatie, meestal gericht op de verdachte locaties waar bodembedreigende activiteiten plaatsvinden en er dus verontreiniging is of kan ontstaan. Hierbij vindt een bemonstering en laboratoriumanalyse van grond en grondwater plaats. Aan dit onderzoek gaat een historisch onderzoek vooraf. Dit onderzoek dient volgens een gestandaardiseerd protocol, de NEN 5740, te worden uitgevoerd.

Nader bodemonderzoek

Dit onderzoek wordt uitgevoerd om een eerder aangetroffen verontreiniging nader in kaart te brengen. Zo wordt de omvang en de ernst van de verontreiniging bepaald en wordt op basis van een risicobeoordeling voor mens en milieu bepaald of sanering noodzakelijk is. Hierbij vindt een bemonstering en laboratoriumanalyse van grond en grondwater plaats. Aan dit onderzoek gaat een verkennend bodemonderzoek vooraf. Dit onderzoek dient volgens een gestandaardiseerd protocol, de NTA 5755, te worden uitgevoerd. Voor gevallen van ernstige verontreinigingen wordt formeel door de Provincie Zeeland een beschikking Wbb afgegeven.

Saneringsplan / plan van aanpak / BUS melding

Dit plan omvat een aanpak op welke wijze een bodemverontreiniging wordt gesaneerd. Dit plan dient te worden goedgekeurd door het bevoegd gezag Wet bodembescherming of Wet milieubeheer (Gemeente of Provincie Zeeland). Voor een saneringsplan wordt formeel door de Provincie Zeeland een beschikking Wbb afgegeven.

Saneringsevaluatie

Dit betreft een verslag op welke wijze de sanering heeft plaatsgevonden en waarnaar de verontreinigde grond is afgevoerd of ter plaatse is gesaneerd. In dit verslag wordt aangegeven of er na sanering nog restverontreiniging aanwezig is en of er nazorg van de verontreiniging noodzakelijk is. Deze evaluatie dient te worden beschikt door het bevoegd gezag Wet bodembescherming of goedgekeurd door het bevoegd gezag Wet milieubeheer (gemeente of Provincie Zeeland).

Monitoring

Dit onderzoek houdt een periodieke bemonstering en analyse in van grond en grondwater. Dit kan zijn om op frequente wijze na te gaan of er verontreiniging ontstaat of om het gedrag van reeds aanwezige verontreiniging in de gaten te houden.